SERVICIO NACIONAL DE CALIDAD Y SANIDAD VEGETAL Y DE SEMILLAS
PARAGUAY

GOBIERNO DEL PARAGUAY

PLANILLA DE REGISTRO MENSUAL DE VIATICOS

LEY Nro. 6511/2020

INSTITUCION: SERVICIO NACIONAL DE CALIDAD Y SANIDAD VEGETAL Y DE SEMILLAS - SENAVE MES/AÑO: FEBRERO/2025

	Nombre y Apellido del Beneficiario	C.I. Nº	RESOLUCION	LUGAR	Período de la Comisión de Servicio		Motivo de la Comisión de Servicio	Viático Asignado ($)
1	LUIS VAZQUEZ PEREZ	333217	RESOL N° 148/24 Y RESOL N° 46 30/01/25	ALTO PARANÁ-CIUDAD DEL ESTE	22/01/2025	23/01/2025	Retiro de muestras de Productos Vegetales de la Oficina de Punto de Inspección, para su análisis correspondiente.-	555.000
2	OSCAR AMADO RODRIGUEZ ORTIZ	613794	RESOL N° 148/24 Y RESOL N° 46 30/01/25	ALTO PARANÁ-CIUDAD DEL ESTE	22/01/2025	23/01/2025	Traslado de funcionario de la DL y apoyo para realizar Retiro de muestras de Productos Vegetales de la Oficina de Punto de Inspección, para su análisis correspondiente.-	555.000
3	DAYSI CAROLINA O´HIGGINS DURE	3819495	RESOL N° 148/24 Y RESOL N° 46 30/01/25	SAN PEDRO-GUAYAIBI	07/01/2025	09/01/2025	Simulacro del ensayo del proyecto de la STDF Reducción de los residuos de plaguicidas en América Latina mediante el uso de bioplaguicidas en el cultivo de banano.-	925.000
4	HILCE ROCIO AVALOS CESPEDES	5085326	RESOL N° 148/24 Y RESOL N° 46 30/01/25	SAN PEDRO-GUAYAIBI	07/01/2025	09/01/2025	Simulacro del ensayo del proyecto de la STDF Reducción de los residuos de plaguicidas en América Latina mediante el uso de bioplaguicidas en el cultivo de banano.-	925.000
5	MARIA EUGENIA VILLALBA SANDOVAL	3384409	RESOL N° 148/24 Y RESOL N° 46 30/01/25	SAN PEDRO-GUAYAIBI	07/01/2025	09/01/2025	Simulacro del ensayo del proyecto de la STDF Reducción de los residuos de plaguicidas en América Latina mediante el uso de bioplaguicidas en el cultivo de banano.-	925.000
6	IDILIO MENDEZ GRIMALDI	674483	RESOL N° 148/24 Y RESOL N° 46 30/01/25	ITAPÚA - ALTO PARANÁ-ENCARNACION - CIUDAD DEL ESTE	28/01/2025	30/01/2025	Retiro de muestras de Productos Fitosanitarios y Fertilizantes.-	925.000
7	OSCAR AMADO RODRIGUEZ ORTIZ	613794	RESOL N° 148/24 Y RESOL N° 46 30/01/25	ITAPÚA - ALTO PARANÁ-ENCARNACION - CIUDAD DEL ESTE	28/01/2025	30/01/2025	Retiro de muestras de Productos Fitosanitarios y Fertilizantes.-	925.000
8	HUMBERTO RICHARD FARRUGGIO	3527707	RESOL N° 148/24 Y RESOL N° 46 30/01/25	BOQUERÓN - FILADELFIA	13/01/2025	14/01/2025	FISCALIZACIÓN DE OBRAS.-	555.000
9	MARIO ALFREDO ACOSTA CAÑETE	3356826	RESOL N° 148/24 Y RESOL N° 46 30/01/25	BOQUERÓN - FILADELFIA	13/01/2025	14/01/2025	TRASLADO DE FUNCIONARIO DE LA UNIDAD DE OBRAS.-	555.000
10	OSCAR MANUEL FRESCURA GOMEZ	2243145	RESOL N° 148/24 Y RESOL N° 46 30/01/25	ALTO PARANÁ - CORDILLERA-CIUDAD DEL ESTE - CAACUPÉ	08/01/2025	10/01/2025	Traslado del funcionario del Departamento de Servicios Generales el Señor Guido Cardozo.-	925.000
11	LETICIA MARISEL URUNAGA PÁEZ	4657744	RESOL N° 148/24 Y RESOL N° 46 30/01/25	CAAZAPÁ - PARAGUARÍ -SAN JUAN NEPOMUCENO - YAGUARÓN	21/01/2025	23/01/2025	Instalación y mantenimiento de relojes biométricos.-	925.000
12	DULCE SAMANTA LETIZIA FERREIRA AGUIRRE	4627284	RESOL N° 148/24 Y RESOL N° 46 30/01/25	CORDILLERA-ARROYOS Y ESTEROS	23/01/2025	23/01/2025	Realizar recolección de muestras entomológicas de trampas DOMO, para vigilancia fitosanitaria de DPV, además monitoreo de cultivos de banana con énfasis en Sigatoka Negra y otras plagas asociadas al cultivo del banano.-	185.000
13	UDILBERTO ALMADA OVELAR	706719	RESOL N° 148/24 Y RESOL N° 46 30/01/25	CORDILLERA-ARROYOS Y ESTEROS	23/01/2025	23/01/2025	Realizar recolección de muestras entomológicas de trampas DOMO, para vigilancia fitosanitaria de DPV, además monitoreo de cultivos de banana con énfasis en Sigatoka Negra y otras plagas asociadas al cultivo del banano.-	185.000
14	EDGAR RAMON FERREIRA VILLALBA	2601818	RESOL N° 148/24 Y RESOL N° 46 30/01/25	SAN PEDRO-25 DE DICIMEBRE - YATAITY DEL NORTE	22/01/2025	22/01/2025	Instalación de trampas en el marco de los trabajos de prospección y monitoreo de especies de moscas de las frutas.-	185.000
15	MARYAM JAZMIN PORTILLO FRANCO	5014837	RESOL N° 148/24 Y RESOL N° 46 30/01/25	SAN PEDRO-25 DE DICIEMBRE - YATAITY DEL NORTE	22/01/2025	22/01/2025	Instalación de trampas en el marco de los trabajos de prospección y monitoreo de especies de moscas de las frutas.-	185.000

16	GUIDO CARDOZO RECALDE	758198	RESOL N° 148/24 Y RESOL N° 46 30/01/25	ALTO PARANÁ-CIUDAD DEL ESTE	16/01/2025	17/01/2025	TRASLADO DE MOBILIARIOS E INSTALACIÓN DE AIRE ACONDICIONADO.-	555.000
17	MIGUEL ANGEL BURGOS MARECOS	2115895	RESOL N° 148/24 Y RESOL N° 46 30/01/25	ALTO PARANÁ-CIUDAD DEL ESTE	16/01/2025	17/01/2025	TRASLADO DE MOBILIARIOS E INSTALACIÓN DE AIRE ACONDICIONADO.-	555.000
18	JADIYI CONCEPCION TORALES SALINAS	2622612	RESOL N° 148/24 Y RESOL N° 46 30/01/25	CAAGUAZÚ - DR.J.E. ESTIGARRIBIA - TEMBIAPORA	29/01/2025	30/01/2025	Participar de la Coordinación de actividad de Simulacros FOCR4T FAO/SENAVE/COSAVE.-	555.000
19	PABLO ADOLFO CARDOZO JARA	4218287	RESOL N° 148/24 Y RESOL N° 46 30/01/25	CAAGUAZÚ -DR.J.E. ESTIGARRIBIA - TEMBIAPORA	29/01/2025	30/01/2025	Participar de la Coordinación de actividad de Simulacros FOCR4T FAO/SENAVE/COSAVE.-	555.000
20	JUAN ALCIDES GONZALEZ GILL	3651216	RESOL N° 148/24 Y RESOL N° 46 30/01/25	CAAGUAZÚ - DR.J.E. ESTIGARRIBIA - TEMBIAPORA	29/01/2025	30/01/2025	Traslado de la Dra. Jadiyi Torales y su comitiva para Participar de la Coordinación de actividad de Simulacros FOCR4T FAO/SENAVE/COSAVE.-	555.000
21	PASTOR EMILIO SORIA MELO	944130	RESOL N° 148/24 Y RESOL N° 46 30/01/25	CONCEPCIÓN - CAAGUAZÚ- YVYJA`U - TEMBIAPORA	14/01/2025	17/01/2025	Visita en fincas de Productores de Limón en Yvyja´u. Reunión con Productores Bananeros en Tembiapora.-	1.295.000
22	PASCUAL SALVADOR DOMINGUEZ BENITEZ	818217	RESOL N° 148/24 Y RESOL N° 46 30/01/25	CONCEPCIÓN - CAAGUAZÚ- YVYJA`U - TEMBIAPORA	14/01/2025	17/01/2025	Acompañar al Sr. Presidente el Ing. Agr. Pastor Soria, en las reuniones con Productores de Limón en Yvyja´u. Visita en fincas de Productores Bananeros en Tembiapora.-	1.295.000
23	BENICIO MANUEL TALAVERA BARRIENTOS	1027806	RESOL N° 148/24 Y RESOL N° 46 30/01/25	CONCEPCIÓN - CAAGUAZÚ- YVYJA`U - TEMBIAPORA	14/01/2025	17/01/2025	Para realizar el traslado y custodio del Presidente Ing. Agr. Pastor Soria y el Director de Gabinete, quienes viajarán al Departamento de Concepción y Caaguazú.-	1.295.000
24	PASTOR EMILIO SORIA MELO	944130	RESOL N° 148/24 Y RESOL N° 46 30/01/25	CORDILLERA-ITACURUBI DE LA CORDILLERA	21/01/2025	21/01/2025	Reunión con el Gobernador de Cordillera y visita a productores de mango.-	185.000
25	PASCUAL SALVADOR DOMINGUEZ BENITEZ	818217	RESOL N° 148/24 Y RESOL N° 46 30/01/25	CORDILLERA-ITACURUBI DE LA CORDILLERA	21/01/2025	21/01/2025	Acompañar al Presidente Ing. Agr. a la Reunión con el Gobernador de Cordillera y visita a productores de mango.-	185.000
26	BENICIO MANUEL TALAVERA BARRIENTOS	1027806	RESOL N° 148/24 Y RESOL N° 46 30/01/25	CORDILLERA-ITACURUBI DE LA CORDILLERA	21/01/2025	21/01/2025	Realizar el traslado y custodio del Presidente Ing. Agr. Pastor Soria y el Director de Gabinete quien viajara al Departamento de Cordillera.-	185.000
27	MIRIAN LETICIA SORIA CACERES	3822595	RESOL N° 148/24 Y RESOL N° 46 30/01/25	CORDILLERA-ITACURUBI DE LA CORDILLERA	21/01/2025	21/01/2025	Participar de la Reunión con el Gobernador de Cordillera y visita a Productores de mango.-	185.000
28	RUBEN DARIO BAEZ ROJAS	4620932	RESOL N° 148/24 Y RESOL N° 46 30/01/25	CAAGUAZÚ - DR.J.E. ESTIGARRIBIA	17/01/2025	17/01/2025	Toma de datos de las parcelas seleccionadas para desarrollar el Proyecto Piloto en Agricultura de la Agencia Espacial del Paraguay (AEP) y la Agencia de Cooperación Internacional del Japón (JICA), con el apoyo del SENAVE.-	185.000
29	NABILA NAHIR DUARTE OVEJERO	3722972	RESOL N° 148/24 Y RESOL N° 46 30/01/25	CAAGUAZÚ- DR.J.E. ESTIGARRIBIA	17/01/2025	17/01/2025	Toma de datos de las parcelas seleccionadas para desarrollar el Proyecto Piloto en Agricultura de la Agencia Espacial del Paraguay (AEP) y la Agencia de Cooperación Internacional del Japón (JICA), con el apoyo del SENAVE.-	185.000
30	SILVIO RODRIGO FLEYTAS GONZALEZ	4295035	RESOL N° 148/24 Y RESOL N° 46 30/01/25	CAAGUAZÚ- DR.J.E. ESTIGARRIBIA	17/01/2025	17/01/2025	Toma de datos de las parcelas seleccionadas para desarrollar el Proyecto Piloto en Agricultura de la Agencia Espacial del Paraguay (AEP) y la Agencia de Cooperación Internacional del Japón (JICA), con el apoyo del SENAVE.-	185.000
31	CLAUDIA REBECA CRISTALDO SOSA	5516333	RESOL N° 148/24 Y RESOL N° 46 30/01/25	CAAGUAZÚ - DR.J.E. ESTIGARRIBIA	17/01/2025	17/01/2025	Toma de datos de las parcelas seleccionadas para desarrollar el Proyecto Piloto en Agricultura de la Agencia Espacial del Paraguay (AEP) y la Agencia de Cooperación Internacional del Japón (JICA), con el apoyo del SENAVE.-	185.000
32	THANYA TAMARA IDOGAYA IRALA	5126323	RESOL N° 148/24 Y RESOL N° 46 30/01/25	CAAGUAZÚ - DR.J.E. ESTIGARRIBIA	17/01/2025	17/01/2025	Toma de datos de las parcelas seleccionadas para desarrollar el Proyecto Piloto en Agricultura de la Agencia Espacial del Paraguay (AEP) y la Agencia de Cooperación Internacional del Japón (JICA), con el apoyo del SENAVE.-	185.000

33	AGUSTIN BRITEZ SALCEDO	3004060	RESOL N° 148/24 Y RESOL N° 46 30/01/25	ITAPÚA-CARMEN DEL PARANÁ	21/01/2025	21/01/2025	Traslado del Mecánico del Taller RC el Sr. Ramón Cañiza para el desarrollo mecánico de la camioneta Nissan y minibús H1.-	185.000
34	JOSE CARMELO ESTIGARRIBIA GONZALEZ	1657190	RESOL N° 148/24 Y RESOL N° 46 30/01/25	ITAPÚA-CARMEN DEL PARANÁ	21/01/2025	21/01/2025	Traslado del Mecánico del Taller RC el Sr. Ramón Cañiza para el desarrollo mecánico de la camioneta Nissan y minibús H1.-	185.000
35	YESSICA ELIZABETH REMBACZ CHAPARRO	5740180	RESOL N° 148/24 Y RESOL N° 46 30/01/25	ALTO PARANÁ - CORDILLERA - HERNANDARIAS - EUSEBIO AYALA - ATYRÁ - MINGA GUAZÚ	21/01/2025	23/01/2025	Supervisión y Capacitación en plantaciones de Mangifera indica y Cucurbitácesas en el marco del PROGRAMA DE VIGILANCIA FITOSANITARIA DE MOSCAS DE LA FRUTA PRESENTES Y EXÓTICAS DE IMPORTANCIA AGRÍCOLA, con fines de exportación.-	925.000
36	HELENA YANINA JARA MONTANIA	5124616	RESOL N° 148/24 Y RESOL N° 46 30/01/25	ALTO PARANÁ - CORDILLERA - HERNANDARIAS - EUSEBIO AYALA - ATYRÁ - MINGA GUAZÚ	21/01/2025	23/01/2025	Supervisión y Capacitación en plantaciones de Mangifera indica y Cucurbitácesas en el marco del PROGRAMA DE VIGILANCIA FITOSANITARIA DE MOSCAS DE LA FRUTA PRESENTES Y EXÓTICAS DE IMPORTANCIA AGRÍCOLA, con fines de exportación.-	925.000
37	MARIO ALFREDO ACOSTA CAÑETE	3356826	RESOL N° 148/24 Y RESOL N° 46 30/01/25	ALTO PARANÁ - CORDILLERA -ATYRÁ - EUSEBIO AYALA - HERNANDARIAS - MINGA GUAZÚ	21/01/2025	23/01/2025	Traslado de funcionarios del Departamento de Vigilancia Fitosanitaria.-	925.000
38	HERMINIO DAVID BATTE MARTINEZ	3394029	RESOL N° 148/24 Y RESOL N° 46 30/01/25	SAN PEDRO -GUAYAIBI	31/01/2025	31/01/2025	Reunión de Productores a fin de tratar sobre la Producción de Piña y Banana.-	185.000
39	GUIDO CARDOZO RECALDE	758198	RESOL N° 148/24 Y RESOL N° 46 30/01/25	ALTO PARANÁ - CORDILLERA- CIUDAD DEL ESTE - CAACUPÉ	08/01/2025	10/01/2025	Reparación, mantenimiento e instalación de equipos de Aire Acondicionado.-	925.000
40	MARIA YSOLINA SEGOVIA BALBUENA	4071428	46 30/01/25	ÑEEMBUCÚ-VILLA OLIVA	06/02/2025	06/02/2025	Recolección de insectos en trampas tipo domo para Trogoderma granarium en el marco de Resolución 870/21, en el Molino Arrocero de Villa Oliva Rice.-	185.000
41	JESUS DAVID MARTINEZ OLMEDO	3363397	46 30/01/25	ÑEEMBUCÚ-VILLA OLIVA	06/02/2025	06/02/2025	Recolección de insectos en trampas tipo domo para Trogoderma granarium en el marco de Resolución 870/21, en el Molino Arrocero de Villa Oliva Rice.-	185.000
42	MIRIAN LETICIA SORIA CACERES	3822595	RESOL N° 148/24 Y RESOL N° 46 30/01/25	SAN PEDRO - GUAYAIBI	31/01/2025	31/01/2025	Participar de la Reunión de productores, a fin de tratar sobre el futuro de la Producción de Piña y Banana.-	185.000
43	JADIYI CONCEPCION TORALES SALINAS	2622612	RESOL N° 148/24 Y RESOL N° 46 30/01/25	SAN PEDRO - GUAYAIBI	31/01/2025	31/01/2025	Participar de la Reunión de productores, a fin de tratar sobre el futuro de la Producción de Piña y Banana.-	185.000
44	JUAN ALCIDES GONZALEZ GILL	3651216	RESOL N° 148/24 Y RESOL N° 46 30/01/25	SAN PEDRO - GUAYAIBI	31/01/2025	31/01/2025	Traslado de la Dra. Jadiyi Torales y su comitiva para Participar de la Reunión de productores, a fin de tratar sobre el futuro de la Producción de Piña y Banana.-	185.000
45	JUAN ALCIDES GONZALEZ GILL	3651216	46 30/01/25	CAAGUAZÚ-JUAN M. FRUTOS	04/02/2025	05/02/2025	Traslado de la Dra. Jadiyi Torales y su comitiva para Participar de la Edición N° 1, Villa Franca S.A. día de Maní.-	555.000
46	JADIYI CONCEPCION TORALES SALINAS	2622612	46 30/01/25	CAAGUAZÚ-JUAN M. FRUTOS	04/02/2025	05/02/2025	Participar de la Edición N° 1, Villa Franca S.A. día de Maní.-	555.000
47	MIRIAN LETICIA SORIA CACERES	3822595	46 30/01/25	CAAGUAZÚ-JUAN M. FRUTOS	04/02/2025	05/02/2025	Participar de la Edición N° 1, Villa Franca S.A día de Maní.-	555.000
48	CARLOS DANIEL NOGUERA ARAUJO	4278025	RESOL N° 148/24 Y RESOL N° 46 30/01/25	ITAPÚA -CAPITAN MIRANDA	29/01/2025	31/01/2025	Toma de datos del examen de Distinción, Homogeneidad y Estabilidad (DHE) de soja y toma de datos en las pruebas de Pre y Post control de soja.-	925.000
49	NABILA NAHIR DUARTE OVEJERO	3722972	RESOL N° 148/24 Y RESOL N° 46 30/01/25	ITAPÚA -CAPITAN MIRANDA	29/01/2025	31/01/2025	Toma de datos del examen de Distinción, Homogeneidad y Estabilidad (DHE) de soja y toma de datos en las pruebas de Pre y Post control de soja.-	925.000

50	CARMEN VIVIANA PINTOS CORTESSI	3368823	RESOL N° 148/24 Y RESOL N° 46 30/01/25	ITAPÚA -CAPITAN MIRANDA	29/01/2025	31/01/2025	Toma de datos del examen de Distinción, Homogeneidad y Estabilidad (DHE) de soja y toma de datos en las pruebas de Pre y Post control de soja.-	925.000
51	PASTOR EMILIO SORIA MELO	944130	RESOL N° 148/24 Y RESOL N° 46 30/01/25	SAN PEDRO - GUAYAIBI - YRYBUCUA	29/01/2025	31/01/2025	Visita a productores de Piña y Banana.- Reunión con Autoridades Locales.-	925.000
52	PASCUAL SALVADOR DOMINGUEZ BENITEZ	818217	RESOL N° 148/24 Y RESOL N° 46 30/01/25	SAN PEDRO - GUAYAIBI - YRYBUCUA	29/01/2025	31/01/2025	Acompañar al Señor Presidente el Ing. Agr. Pastor Soria, en las Reuniones con Productores de Piña y Banana.- Reunión con Autoridades Locales.-	925.000
53	BENICIO MANUEL TALAVERA BARRIENTOS	1027806	RESOL N° 148/24 Y RESOL N° 46 30/01/25	SAN PEDRO - GUAYAIBI - YRYBUCUA	29/01/2025	31/01/2025	Para realizar el traslado y custodio del Presidente Ing. Agr. Pastor Soria y el Director nde Gabinete, quienes viajarán al Departamento de San Pedro.-	925.000
54	GIANINNA ELIZABETH ARIAS BENEGAS	1946397	46 30/01/25	SAN PEDRO- SANTA ROSA DEL AGUARAY	04/02/2025	05/02/2025	Participar de Fiscalización para habilitación de entidad comercial Recicladora.-	555.000
55	CINTHIA CAROLINA FERREIRA GUZMAN	5502804	46 30/01/25	SAN PEDRO- SANTA ROSA DEL AGUARAY	04/02/2025	05/02/2025	Participar de Fiscalización para habilitación de entidad comercial Recicladora.-	555.000
56	HUGO RICARDO CANO BARRIOS	2411245	46 30/01/25	SAN PEDRO- SANTA ROSA DEL AGUARAY	04/02/2025	05/02/2025	Participar de Fiscalización para habilitación de entidad comercial Recicladora.-	555.000
57	HUMBERTO RICHARD FARRUGGIO	3527707	RESOL N° 148/24 Y RESOL N° 46 30/01/25	PARAGUARI - MISIONES - ITAPÚA- PARAGUARI - SAN IGNACIO - CORONEL BOGADO	08/01/2025	10/01/2025	FISCALIZACIÓN DE OBRAS.-	925.000
58	EDGAR RAMON FERREIRA VILLALBA	2601818	RESOL N° 148/24 Y RESOL N° 46 30/01/25	SAN PEDRO- ITACURUBI DEL ROSARIO - GRAL. AQUINO	29/01/2025	29/01/2025	Instalación de Trampas en el marco de los trabajos de prospección y monitoreo de especies de moscas de las frutas.-	185.000
59	MARYAM JAZMIN PORTILLO FRANCO	5014837	RESOL N° 148/24 Y RESOL N° 46 30/01/25	SAN PEDRO- ITACURUBI DEL ROSARIO - GRAL. AQUINO	29/01/2025	29/01/2025	Instalación de Trampas en el marco de los trabajos de prospección y monitoreo de especies de moscas de las frutas.-	185.000
60	CRISTIAN RAMON MARECOS PORTILLO	3534866	RESOL N° 148/24 Y RESOL N° 46 30/01/25	ALTO PARANA - SAN PEDRO -COL. YGUAZU - HERNANDARIAS - GUAYAIBI	29/01/2025	31/01/2025	Realizar visita técnica en finca de productores de zapallo y participar a la Reunión a fin de Tratar sobre el futuro de la Producción de Piña y Banana.-	925.000
61	ARNALDO DANIEL CACERES BRITEZ	5355957	RESOL N° 148/24 Y RESOL N° 46 30/01/25	ALTO PARANÁ - SAN PEDRO -COL. YGUAZU - HERNANDARIAS - GUAYAIBI	29/01/2025	31/01/2025	Realizar visita técnica en finca de productores de zapallo y participar a la Reunión a fin de Tratar sobre el futuro de la Producción de Piña y Banana.-	925.000
62	MONICA MARIA CASTIGLIONI MARTENS	4834998	46 30/01/25	SAN PEDRO- YRYBUCUA - 25 DE DICIEMBRE - YATAITY DEL NORTE	05/02/2025	05/02/2025	Recebado de trampas Mc Phail instaladas en cultivos frutales comerciales, en el marco de los trabajos de prospección y monitoreo de especies de moscas de las frutas.-	185.000
63	MARYAM JAZMIN PORTILLO FRANCO	5014837	46 30/01/25	SAN PEDRO- YRYBUCUA - 25 DE DICIEMBRE - YATAITY DEL NORTE	05/02/2025	05/02/2025	Recebado de trampas Mc Phail instaladas en cultivos frutales comerciales, en el marco de los trabajos de prospección y monitoreo de especies de moscas de las frutas.-	185.000
64	PASTOR EMILIO SORIA MELO	944130	RESOL N° 148/24 Y RESOL N° 46 30/01/25	SAN PEDRO - ALTO PARANÁ - GUAYAIBI - YRYBUCUA - YGUAZU	08/01/2025	10/01/2025	Visita a Productores de Banana y Piña en San Pedro. Participar de la Jornada Tecnológica (Programa de mejoramiento de soja), en el campo de Investigación del INBIO.-	925.000
65	PASCUAL SALVADOR DOMINGUEZ BENITEZ	818217	RESOL N° 148/24 Y RESOL N° 46 30/01/25	SAN PEDRO - ALTO PARANÁ - GUAYAIBI - YRYBUCUA - YGUAZU	08/01/2025	10/01/2025	Acompañar al Señor Presidente el Ing. Agr. Pastor Soria, en las reuniones con productores de Piña y Banana. Particiopar de la Jornada Tecnológica (programa de mejoramiento de soja), en el campo de Investigación del INBIO.-	925.000
66	BENICIO MANUEL TALAVERA BARRIENTOS	1027806	RESOL N° 148/24 Y RESOL N° 46 30/01/25	SAN PEDRO - ALTO PARANÁ - GUAYAIBI - YRYBUCUA - YGUAZU	08/01/2025	10/01/2025	Para realizar el traslado y custodio del Presidente Ing. Agr. Pastor Soria y el Director de Gabinete, quienes viajarán al Departamento de San Pedro y Alto Paraná.-	925.000

67	RUBEN DARIO BAEZ ROJAS	4620932	RESOL N° 148/24 Y RESOL N° 46 30/01/25	ITAPÚA -CAPITAN MIRANDA	29/01/2025	31/01/2025	Toma de datos del examen de Distinción, Homogeneidad y Estabilidad (DHE) de soja y toma de datos en las pruebas de Pre y Post control de soja.-	925.000
68	ADA CONCEPCIÓN CENTURIÓN DE GUILLEN	2174200	RESOL N° 148/24 Y RESOL N° 46 30/01/25	ITAPÚA -CAPITAN MIRANDA	29/01/2025	31/01/2025	Toma de datos del examen de Distinción, Homogeneidad y Estabilidad (DHE) de soja y toma de datos en las pruebas de Pre y Post control de soja.-	925.000
69	MARIA ISABEL ROMERO GÓMEZ	563955	RESOL N° 148/24 Y RESOL N° 46 30/01/25	ITAPÚA -CAPITAN MIRANDA	29/01/2025	31/01/2025	Toma de datos del examen de Distinción, Homogeneidad y Estabilidad (DHE) de soja y toma de datos en las pruebas de Pre y Post control de soja.-	925.000
70	ARIEL DELVALLE ORTIZ	5180788	RESOL N° 148/24 Y RESOL N° 46 30/01/25	SAN PEDRO-TACUATI	29/01/2025	29/01/2025	Registro de Productores de banana en la App SENAVE-PRODUCTOR.-	185.000
71	ISABEL IMLACH SANTA CRUZ	3715033	RESOL N° 148/24 Y RESOL N° 46 30/01/25	SAN PEDRO-TACUATI	29/01/2025	29/01/2025	Registro de Productores de banana en la App SENAVE-PRODUCTOR.-	185.000
72	ANIBAL ALEJANDRO KIESE BERNI	4668796	RESOL N° 148/24 Y RESOL N° 46 30/01/25	SAN PEDRO - GUAYAIBI	08/01/2025	08/01/2025	Extracción de muestars de lotes de semillas de chía, para control de calidad correspondiente.-	185.000
73	MARCOS NARCISO VIVEROS AGUAYO	4512194	RESOL N° 148/24 Y RESOL N° 46 30/01/25	SAN PEDRO - GUAYAIBI	08/01/2025	08/01/2025	Apoyo en Extracción de muestars de lotes de semillas de chía, para control de calidad correspondiente.-	185.000
74	ESTEBAN NICOLAS ARECO MERELES	3637811	RESOL N° 148/24 Y RESOL N° 46 30/01/25	SAN PEDRO - CAAGUAZÚ - CORDILLERA - GUAYAIBI - TEMBIAPORA - SAN JOSÉ OBRERO	14/01/2025	17/01/2025	Registro de imágenes (fotografía y video) en zonas de producción de bananas, para la elaboración de materiales institucionales, en el marco del evento COSAVE, organizado por la DPV.-	1.295.000
75	OSCAR MANUEL FRESCURA GOMEZ	2243145	RESOL N° 148/24 Y RESOL N° 46 30/01/25	SAN PEDRO - CAAGUAZÚ - CORDILLERA - GUAYAIBI - TEMBIAPORA - SAN JOSÉ OBRERO	14/01/2025	17/01/2025	Traslado de funcionario del Departamento de Prensa y Comunicación Institucional.-	1.295.000
76	HERMINIO DAVID BATTE MARTINEZ	3394029	RESOL N° 148/24 Y RESOL N° 46 30/01/25	CAAGUAZÚ -DR.J.E. ESTIGARRIBIA - TEMBIAPORA	29/01/2025	30/01/2025	Coordinación de las actividades de campo del Simulacro FOC R4T organizado por la FAO/SENAVE/COSAVE.--	555.000
77	LIZ CAROLINA GARAY DE GAUTO	2354662	RESOL N° 148/24 Y RESOL N° 46 30/01/25	CAAGUAZÚ -DR.J.E. ESTIGARRIBIA - TEMBIAPORA	29/01/2025	30/01/2025	Coordinación de las actividades de campo del Simulacro FOC R4T organizado por la FAO/SENAVE/COSAVE.--	555.000
78	CRISTIAN RAMON BRITEZ OSORIO	3599560	RESOL N° 148/24 Y RESOL N° 46 30/01/25	ÑEEMBUCÚ-PILAR	13/01/2025	17/01/2025	APOYO A LAS ACTIVIDADES DE IMPORTACIÓN EN LA OFICINA DE PUNTO DE INSPECCIÓN DE PILAR.-	2.070.000
79	MIGUEL ANGEL BURGOS MARECOS	2115895	RESOL N° 148/24 Y RESOL N° 46 30/01/25	ITAPUA - MISIONES - PARAGUARI-CORONEL BOGADO - SAN IGNACIO - PARAGUARI	08/01/2025	10/01/2025	Acompañamiento a Fumigación de la Unidad de Obras.-	925.000
80	OSCAR LUIS AVALOS MENDEZ	2892080	RESOL N° 148/24 Y RESOL N° 46 30/01/25	CAAGUAZÚ -J.E. ESTIGARRIBIA	30/01/2025	30/01/2025	Traslado de los compañeros del Departamento de Prensa los Señores Esteban Areco y David González, quienes acompañarán la actividad de simulacros FORCR4TFAO - SENAVE - COSAVE.-	185.000
81	DENIS ANTONIO MERELES	3339591	RESOL N° 148/24 Y RESOL N° 46 30/01/25	CORDILLERA-CAACUPE	13/01/2025	13/01/2025	INSTALACIÓN DE EQUIPOS DE AIRE ACONDICIONADO.-	185.000
82	GUIDO CARDOZO RECALDE	758198	RESOL N° 148/24 Y RESOL N° 46 30/01/25	CORDILLERA-CAACUPE	13/01/2025	13/01/2025	INSTALACIÓN DE EQUIPOS DE AIRE ACONDICIONADO.-	185.000
83	MIGUEL ANGEL BURGOS MARECOS	2115895	RESOL N° 148/24 Y RESOL N° 46 30/01/25	PARAGUARÍ - MISIONES - ITAPÚA-PARAGUARI - SAN IGNACIO - CORONEL BOGADO - MARIA AUXILIADORA	28/01/2025	31/01/2025	Traslado de funcionario del Departamento de Taller el Sr. Fabio Coronel.-	1.295.000

84	MARIA EUGENIA VILLALBA SANDOVAL	3384409	RESOL N° 148/24 Y RESOL N° 46 30/01/25	MISIONES - CAAZAPÁ - GUAIRÁ-SAN IGNACIO - NATALICIO TALAVERA - MBOCAYATY - TAVAI	28/01/2025	30/01/2025	MONITOREO DE PARCELAS DE BANANA Y CUIDADO CULTURALES.-	925.000
85	AGUSTIN BRITEZ SALCEDO	3004060	RESOL N° 148/24 Y RESOL N° 46 30/01/25	MISIONES - CAAZAPA - GUAIRA-SAN IGNACIO - NATALICIO TALAVERA - MBOCAYATY - TAVAI	28/01/2025	30/01/2025	Traslado de la funcionaria Maria Eugenia Villalba y de los funcionarios del IPTA el Sr. Lucidio Burgos y el Sr. Benjamin Garcia del Valle.-	925.000
86	LUCIDIO BURGOS	1870852	RESOL N° 148/24 Y RESOL N° 46 30/01/25	MISIONES - CAAZAPÁ - GUAIRA-SAN IGNACIO - NATALICIO TALAVERA - MBOCAYATY - TAVAI	28/01/2025	30/01/2025	MONITOREO DE PARCELAS DE BANANA Y CUIDADO CULTURALES.-	925.000
87	BENJAMIN GARCIA	4870244	RESOL N° 148/24 Y RESOL N° 46 30/01/25	MISIONES - CAAZAPÁ - GUAIRA-SAN IGNACIO - NATALICIO TALAVERA - MBOCAYATY - TAVAI	28/01/2025	30/01/2025	MONITOREO DE PARCELAS DE BANANA Y CUIDADO CULTURALES.-	925.000
88	NEYDER IARA ANALY MOREIRA TALAVERA	4601235	RESOL N° 148/24 Y RESOL N° 46 30/01/25	SAN PEDRO - GUAYAIBI	28/01/2025	29/01/2025	Verificación de cumplimiento de la Resolución SENAVE 951/24 "Protocolo de Contingencia de manejo y plantación de Aji".-	555.000
89	ALFREDO TORRES	807918	RESOL N° 148/24 Y RESOL N° 46 30/01/25	SAN PEDRO - GUAYAIBI	28/01/2025	29/01/2025	Traslado de la funcionaria de la Dirección de Protección Vegetal la Señora Neyder Moreira.--	555.000
90	AGUSTIN PALACIOS VERA	2380988	46 30/01/25	BOQUERÓN - ALTO PARAGUAY- TENIENTE PICCO - 4 DE MAYO - PICADA 108 - LA GERENCIA´I	05/02/2025	07/02/2025	Realizar actividades de monitoreo, prospección en zonas típicas de aparición de la Plaga Langosta Sudamericana y Tukuras.-TENIENTE PICCO - 4 DE MAYO - PICADA 108 - LA GERENCIA´I	925.000
91	JORGE RAFAEL BENITEZ GUERRERO	3421652	46 30/01/25	BOQUERÓN - ALTO PARAGUAY- TENIENTE PICCO - 4 DE MAYO - PICADA 108 - LA GERENCIA´I	05/02/2025	07/02/2025	Traslado de técnicos para Realizar actividades de monitoreo, prospección en zonas típicas de aparición de la Plaga Langosta Sudamericana y Tukuras.-	925.000
92	BLAS ALSIRIO QUIROGA TORRES	2385157	46 30/01/25	BOQUERÓN - ALTO PARAGUAY- TENIENTE PICCO - 4 DE MAYO - PICADA 108 - LA GERENCIA´I	05/02/2025	07/02/2025	Realizar actividades de monitoreo, prospección en zonas típicas de aparición de la Plaga Langosta Sudamericana y Tukuras.-	925.000
93	JULIO EDUARDO ROJAS RAMIREZ	3188955	RESOL N° 148/24 Y RESOL N° 46 30/01/25	ALTO PARAGUAY - BOQUERÓN- TENIENTE PICCO - 4 DE MAYO - MADREJÓN - MADREJONCITO - TENIENTE MARTÍNEZ	14/01/2025	17/01/2025	Supervisión de actividades en el marco de la Emergencia Fitosanitaria declarada por la presencia de la Plaga Langsta Sudamericana Shistocerca cancellata (Res Senave N° 041/20 y su Ratificación Res. N° 173/24).-	1.295.000
94	DENIS ANTONIO MERELES	3339591	RESOL N° 148/24 Y RESOL N° 46 30/01/25	ALTO PARAGUAY - BOQUERÓN- MADREJÓN - MADREJONCITO - TENIENTE MARTINEZ - TENIENTE PICCO - 4 DE MAYO	14/01/2025	17/01/2025	Traslado a funcionario y apoyo para trabajos de fumigación y pulverización de Foco de Langostas.-	1.295.000
95	SERGIO MARCOS RODRIGUEZ ESCOBAR	2494717	RESOL N° 148/24 Y RESOL N° 46 30/01/25	BOQUERÓN- CRUCE DON SILVIO - PICADA 500 - JOEL ESTIGARRIBIA	29/01/2025	31/01/2025	Realizar actividades de monitoreo, prospección en zonas típicas de aparición de la Plaga Langosta Sudamericana y Tukuras.-	925.000

96	JULIO CESAR FERNÁNDEZ ARREGUI	1746526	RESOL N° 148/24 Y RESOL N° 46 30/01/25	BOQUERÓN - CRUCE DON SILVIO - PICADA 500 - JOEL ESTIGARRIBIA	29/01/2025	31/01/2025	Realizar actividades de monitoreo, prospección en zonas típicas de aparición de la Plaga Langosta Sudamericana y Tukuras.-	925.000
97	FRANCISCO FIDEL GONCALVEZ BENITEZ	1540027	RESOL N° 148/24 Y RESOL N° 46 30/01/25	BOQUERÓN- CRUCE DON SILVIO - PICADA 500 - JOEL ESTIGARRIBIA	29/01/2025	31/01/2025	Realizar actividades de monitoreo, prospección en zonas típicas de aparición de la Plaga Langosta Sudamericana y Tukuras.-	925.000
98	LIZ CAROLINA GARAY DE GAUTO	2354662	46 30/01/25	CAAGUAZÚ-JUAN M. FRUTOS	05/02/2025	06/02/2025	Participación del dia de campo en cultivo de maní (Arachis hipogaea) y reunión técnica con el responsable y técnicos de la Empresa Villa Franca para la Recopilación de información y monitoreo en cultivo de maní para la elaboración del Dossier técnico con fines de exportación a Perú.-	555.000
99	ANDREA SOLEDAD PIÑANEZ ORTIZ	4948482	46 30/01/25	CAAGUAZÚ-JUAN M. FRUTOS	05/02/2025	06/02/2025	Participación del dia de campo en cultivo de maní (Arachis hipogaea) y reunión técnica con el responsable y técnicos de la Empresa Villa Franca para la Recopilación de información y monitoreo en cultivo de maní para la elaboración del Dossier técnico con fines de exportación a Perú.-	555.000
100	AGUSTIN BRITEZ SALCEDO	3004060	46 30/01/25	CAAGUAZÚ-JUAN M. FRUTOS	05/02/2025	06/02/2025	Traslado de las funcionarias de la Dirección de Protección Vegetal.-	555.000
101	GERSON ARIEL PRIETO FRANCO	3563584	RESOL N° 148/24 Y RESOL N° 46 30/01/25	CAAZAPÁ -SAN JUAN NEPOMUCENO	21/01/2025	23/01/2025	Realizar instalación, mantenimiento de equipos informáticos, asistencia técnic y cableado estructurado de red.-	925.000
102	IGOR IVAN BERNI MARECOS	5632567	RESOL N° 148/24 Y RESOL N° 46 30/01/25	CAAZAPÁ -SAN JUAN NEPOMUCENO	21/01/2025	23/01/2025	Realizar instalación, mantenimiento de equipos informáticos, asistencia técnic y cableado estructurado de red.-	925.000
103	OSCAR LUIS AVALOS MENDEZ	2892080	RESOL N° 148/24 Y RESOL N° 46 30/01/25	CAAZAPÁ -SAN JUAN NEPOMUCENO	21/01/2025	23/01/2025	TRASLADO DE FUNCIONARIOS DE LA DTIC.-	925.000
104	LOURDES HERENIA SANABRIA ENRIQUE	3547124	46 30/01/25	MISIONES-SANTA ROSA	06/02/2025	07/02/2025	A objeto de acompañar a los técnicos y am Ministerio Público, para Extracción de muestras de productos fertilizantes, recaudar datos inherentes de los productos.-	585.000
105	DANIEL KEVIN KRAUER ALFONSO	3643232	46 30/01/25	MISIONES-SANTA ROSA	06/02/2025	07/02/2025	A objeto de acompañar a los técnicos y am Ministerio Público, para Extracción de muestras de productos fertilizantes, recaudar datos inherentes de los productos.-	585.000
106	ESTEBAN MIGUEL BASILUK SALINAS	5126092	46 30/01/25	ALTO PARANÁ-CIUDAD DEL ESTE	03/02/2025	04/02/2025	Realizar isntalación, mantenimiento de equipos informáticos y asistencia técnica (Hardware-Software).-	555.000
107	AGUSTIN BRITEZ SALCEDO	3004060	46 30/01/25	ALTO PARANÁ-CIUDAD DEL ESTE	03/02/2025	04/02/2025	Traslado del funcionario de la DTIC, el señor Esteban Basiluk (Pasante).-	555.000
108	MIRIAN LETICIA SORIA CACERES	3822595	46 30/01/25	CAAGUAZÚ -J.E. ESTIGARRIBIA	10/02/2025	11/02/2025	Participar del acto de apertura del Ejercicio de Simulación para la atención de la marchitez por Fusarium.-	585.000
109	MAURO MARCELO GOMEZ ORREGO	2375578	46 30/01/25	CAAGUAZÚ -J.E. ESTIGARRIBIA	10/02/2025	11/02/2025	Traslado de funcionaria para Participar del acto de apertura del Ejercicio de Simulación para la atención de la marchitez por Fusarium.-	585.000
110	PASTOR EMILIO SORIA MELO	944130	46 30/01/25	CAAGUAZÚ - ITAPÚA- PASTOREO - MARIA AUXILIADORA - NARANJAL	04/02/2025	07/02/2025	VISITA A PRODUCTORES DE LA ZONA. REUNIÓN CON AUTORIDADES LOCALES.-	1.365.000
111	PAŞCUAL SALVADOR DOMINGUEZ BENITEZ	818217	46 30/01/25	CAAGUAZÚ - ITAPÚA- PASTOREO - MARÍA AUXILIADORA - NARANJAL	04/02/2025	07/02/2025	Acompañar al Sr. Presidente el Ing. Agr. Pastor Soria, en las reuniones con productores de la Zona. Reunión con Autoridades Locales.-	1.365.000
112	BENICIO MANUEL TALAVERA BARRIENTOS	1027806	46 30/01/25	CAAGUAZÚ - ITAPÚA- PASTOREO - MARÍA AUXILIADORA - NARANJAL	04/02/2025	07/02/2025	Para realizar el traslado y custodio del Presidente Ing. Agr. Pastor Soria y el Director de Gabinete, quienes viajarán al Departamento de Caaguzú e Itapúa.-	1.365.000

113	OSCAR MANUEL FRESCURA GOMEZ	2243145	RESOL N° 148/24 Y RESOL N° 46 30/01/25	SAN PEDRO -GUAYAIBI	31/01/2025	31/01/2025	Traslado de los funcionarios de la Secretaría de Planificación los señores Alejandro Ayala e Ivan Espinoza.-	185.000
114	DANIEL FERNANDO IDOYAGA SANTANA	1064704	RESOL N° 148/24 Y RESOL N° 46 30/01/25	ÑEEMBUCÚ-ISLA UMBÚ - HUMAITÁ	30/01/2025	31/01/2025	SEGUIMIENTO AL PROYECTO PILOTO DE PRODUCCIÓN DE SEMILLAS DE AUTOCONSUMO.-	555.000
115	HERMINIO DAVID BATTE MARTINEZ	3394029	46 30/01/25	CAAGUAZÚ-L. EULOGIO ESTIGARRIBIA - TEMBIAPORA	09/02/2025	11/02/2025	Participar del Simulacro de actuación ante un posible brote de Fusarium raza 4 tropical - FOCR4T, y medir estrategias de prevención y control.-	975.000
116	PASTOR EMILIO SORIA MELO	944130	46 30/01/25	CAAGUAZÚ - J.E. ESTIGARRIBIA - TEMBIAPORA - VILLA FRANCA	10/02/2025	14/02/2025	Participar del Ejercicio de Simulación para la atención de la Marchitez por Fusarium Organizado por la FAO/COSAVE/SENAVE. Participar del Lanzamiento de la primera cosecha de arroz del año. Firma de Convenio SENAVE-Ñeembucú. Visita a productores de autoconsumo de la Zona.-	1.755.000
117	PASCUAL SALVADOR DOMINGUEZ BENITEZ	818217	46 30/01/25	CAAGUAZÚ - ÑEEMBUCÚ - J.E. ESTIGARRIBIA - TEMBIAPORA - VILLA FRANCA	10/02/2025	14/02/2025	Acompañar al Sr. Presidente el Ing. Agr. Pastor Soria, de la Simulación para la atención de la Marchitez por Fusarium Organizado por la FAO/COSAVE/SENAVE. Participar del Lanzamiento de la primera cosecha de arroz del año. Firma de Convenio SENAVE-Ñeembucú. Visita a productores de autoconsumo de la Zona.-	1.755.000
118	BENICIO MANUEL TALAVERA BARRIENTOS	1027806	46 30/01/25	CAAGUAZÚ - ÑEEMBUCÚ -J.E. ESTIGARRIBIA - TEMBIAPORA - VILLA FRANCA	10/02/2025	14/02/2025	Para realizar el traslao y custodio del Presidente Ing. Agr. Pastor Soria y el Director de Gabinete, quienes viajarán, al Departamento de Caaguazú y Ñeembucú.-	1.755.000
119	MARIA BETINA CHAPARRO BAEZ	3224260	46 30/01/25	BOQUERÓN - MCAL. ESTIGARRIBIA	04/02/2025	06/02/2025	Recopilación de información y monitoreo en cultivo de mani (Arachis hipogacea) para la elaboración del Dossier técnico con fines de exportación de maní a Perú.-	925.000
120	HELENA YANINA JARA MONTANIA	5124616	46 30/01/25	BOQUERÓN - MCAL. ESTIGARRIBIA	04/02/2025	06/02/2025	Recopilación de información y monitoreo en cultivo de mani (Arachis hipogacea) para la elaboración del Dossier técnico con fines de exportación de maní a Perú.-	925.000
121	ALFREDO TORRES	807918	46 30/01/25	BOQUERÓN - MCAL. ESTIGARRIBIA	04/02/2025	06/02/2025	Traslado de las funcionarias de la Dirección de Protección Vegetal la Sra. Betina Chaparro y Helena Jara	925.000
122	NESTOR DANIEL CHAPARRO MORENO	1301723	RESOL N° 148/24 Y RESOL N° 46 30/01/25	CORDILLERA-CARAGUATAY	30/01/2025	30/01/2025	Realizar traslado de técnicos para recolección de muestras, prospección, monitoreo y toma de muestras de partes vegetales en cultivos de productos sensibles (tomate, locote). Programa enfocado a virus rugoso del tomate y muestreo de hojas en cítricos de síntomas sospechosas de HLB.-	185.000
123	UDILBERTO ALMADA OVELAR	706719	RESOL N° 148/24 Y RESOL N° 46 30/01/25	CORDILLERA-CARAGUATAY	30/01/2025	30/01/2025	Realizar, prospección, monitoreo y toma de muestras de partes vegetales en cultivos de productos sensibles (tomate, locote). Programa enfocado a virus rugoso del tomate y muestreo de hojas en cítricos de síntomas sospechosas de HLB.-	185.000
124	ALEJANDRO HUNICKEN FRETES	1975615	46 30/01/25	CAAGUAZÚ -DR.J.E. ESTIGARRIBIA	10/02/2025	11/02/2025	Participar del Ejercicio de simulación para la atención de la marchitez por fusarium, causada por el hongo fusarium oxyporum f., sp. Cubense (FocR4T), para los países del COSAVE.-	585.000
125	DAVID BOLLA MORA	1229711	46 30/01/25	CAAGUAZÚ -DR.J.E. ESTIGARRIBIA	10/02/2025	11/02/2025	Participar del Ejercicio de simulación para la atención de la marchitez por fusarium, causada por el hongo fusarium oxyporum f., sp. Cubense (FocR4T), para los países del COSAVE.-	585.000
126	DANIEL FERNANDO IDOYAGA SANTANA	1064704	46 30/01/25	ÑEEMBUCÚ-VILLA FRANCA - ISLA UMBÚ - HUMAITÁ	11/02/2025	13/02/2025	Participar del dia de campo en Arroz, firma de Convenio entre la Gobernación - SENAVE y firma de Convenio SENAVE y Asociaciones de Productores y Seguimiento al Proyecto Piloto de Producción de Semillas de Autoconsumo.-	975.000

127	DAVID BOLLA MORA	1229711	RESOL N° 148/24 Y RESOL N° 46 30/01/25	ÑEEMBUCÚ-PILAR	07/01/2025	10/01/2025	APOYO A LA D.O EN ACTIVIDADES DE INSPECCIÓN DE PRODUCTOS DE IMPORTACIÓN / EXPORTACIÓN EN LA OPI PILAR, ESPECIALMENTE DE FITOSANITARIOS.-	1.610.000
128	DANIEL KEVIN KRAUER ALFONSO	3643232	46 30/01/25	ALTO PARANÁ - ITAPÚA-MINGA GUAZÚ - SANTA RITA - CAPITÁN MIRANDA - TOMÁS ROMERO PEREIRA	18/02/2025	21/02/2025	Realizar entregas de Cedulas de Notificaciones de Sumarios Administrativos a Empresas Sumariadas.-	1.365.000
129	ZUNILDA AYALA GOMEZ	1920465	46 30/01/25	ALTO PARANÁ - ITAPÚA-MINGA GUAZÚ - SANTA RITA - CAPITÁN MIRANDA - TOMÁS ROMERO PEREIRA	18/02/2025	21/02/2025	Realizar entregas de Cedulas de Notificaciones de Sumarios Administrativos a Empresas Sumariadas.-	1.365.000
130	ALEJANDRO HUNICKEN FRETES	1975615	46 30/01/25	ÑEEMBUCÚ-PILAR	12/02/2025	13/02/2025	Participar del Programa Tentativo para la Ciudad de Pilar.-	585.000
131	DAVID BOLLA MORA	1229711	46 30/01/25	ÑEEMBUCÚ-PILAR	12/02/2025	13/02/2025	Participar del Programa Tentativo para la Ciudad de Pilar.-	585.000
132	RUBEN DARIO BAEZ ROJAS	4620932	46 30/01/25	CAAGUAZÚ - DR.J.E. ESTIGARRIBIA	13/02/2025	13/02/2025	Toma de datos de las parcelas seleccionadas para desarrollar el Proyecto Piloto en Agricultura de la Agencia Espacial del Paraguay (AEP) y la Agencia de Cooperación Internacional del Japón (JICA), con el Apoyo del SENAVE.-	195.000
133	NABILA NAHIR DUARTE OVEJERO	3722972	46 30/01/25	CAAGUAZÚ - DR.J.E. ESTIGARRIBIA	13/02/2025	13/02/2025	Toma de datos de las parcelas seleccionadas para desarrollar el Proyecto Piloto en Agricultura de la Agencia Espacial del Paraguay AEP Y JICA, con el Apoyo del SENAVE.-	195.000
134	CLAUDIA REBECA CRISTALDO SOSA	5516333	46 30/01/25	CAAGUAZÚ - DR.J.E. ESTIGARRIBIA	13/02/2025	13/02/2025	Toma de datos de las parcelas seleccionadas para desarrollar el Proyecto Piloto en Agricultura de la Agencia Espacial del Paraguay AEP Y JICA, con el Apoyo del SENAVE.-	195.000
135	SILVIO RODRIGO FLEYTAS GONZALEZ	4295035	46 30/01/25	CAAGUAZÚ - DR.J.E. ESTIGARRIBIA	13/02/2025	13/02/2025	Toma de datos de las parcelas seleccionadas para desarrollar el Proyecto Piloto en Agricultura de la Agencia Espacial del Paraguay AEP Y JICA, con el Apoyo del SENAVE.-	195.000
136	MARCELO SEBASTIAN ALBORNO JOVER	3627862	46 30/01/25	CAAGUAZÚ -J.E. ESTIGARRIBIA - TEMBIAPORA	09/02/2025	11/02/2025	Participación en ejercicio de Simulación para la atención de la marchitez por Fusarium, cusada por el hongo Fusarium oxysporum f. sp. cubense (FocR4T), organizado por la FAO/SENAVE/COSAVE.-	975.000
137	ALBA LUZ MARIA DOMINGUEZ ARBUÉS	1536599	46 30/01/25	CAAGUAZÚ -J.E. ESTIGARRIBIA - TEMBIAPORA	09/02/2025	11/02/2025	Ejercicio de simulación para la atención de la marchitez por FocR4T para ls paises del COSAVE.-	975.000
138	MARIA DEL CARMEN BERNI FLORES	1201180	46 30/01/25	CAAGUAZÚ -J.E. ESTIGARRIBIA - TEMBIAPORA	09/02/2025	11/02/2025	Ejercicio de simulación para la atención de la marchitez por FocR4T para ls paises del COSAVE.-	975.000
139	PABLO ADOLFO CARDOZO JARA	4218287	46 30/01/25	CAAGUAZÚ -J.E. ESTIGARRIBIA - TEMBIAPORA	09/02/2025	11/02/2025	Coordinación para Ejercicio de Simulación para la atención de la marchitez causada por el hongo Fusarium oxysporum F.SP. Cubense (FOCR4T).-	975.000
140	MARIA BETINA CHAPARRO BAEZ	3224260	46 30/01/25	CAAGUAZÚ -J.E. ESTIGARRIBIA - TEMBIAPORA	09/02/2025	11/02/2025	Participación en ejercicio de Simulación para la atención de la marchitez por Fusarium, cusada por el hongo Fusarium oxysporum f. sp. cubense (FocR4T), organizado por la FAO/SENAVE/COSAVE.-	975.000
141	YESSICA ELIZABETH REMBACZ CHAPARRO	5740180	46 30/01/25	CAAGUAZÚ -J.E. ESTIGARRIBIA - TEMBIAPORA	09/02/2025	11/02/2025	Participación en ejercicio de Simulación para la atención de la marchitez por Fusarium, cusada por el hongo Fusarium oxysporum f. sp. cubense (FocR4T), organizado por la FAO/SENAVE/COSAVE.-	975.000
142	MARIA JOSE BRITOS SANCHEZ	4206078	46 30/01/25	CAAGUAZÚ -J.E. ESTIGARRIBIA - TEMBIAPORA	09/02/2025	11/02/2025	Participación en ejercicio de Simulación para la atención de la marchitez por Fusarium, cusada por el hongo Fusarium oxysporum f. sp. cubense (FocR4T), organizado por la FAO/SENAVE/COSAVE.-	975.000

143	HUGO FRANCISCO BRUNING ALVARENGA	3226014	46	30/01/25	CAAGUAZÚ -J.E. ESTIGARRIBIA - TEMBIAPORA	09/02/2025	11/02/2025	Simulacro de la actuación ante un posible brote de Fusarium raza 4 Tropical - FOCR4T, y medir estrategias de prevención y control.-	975.000
144	CYNTHIA LORENA BOGADO GONZALEZ	4614562	46	30/01/25	CAAGUAZÚ -J.E. ESTIGARRIBIA - TEMBIAPORA	09/02/2025	11/02/2025	Participación en ejercicio de Simulación para la atención de la marchitez por Fusarium, cusada por el hongo Fusarium oxysporum f. sp. cubense (FocR4T), organizado por la FAO/SENAVE/COSAVE.-	975.000
145	BLANCA ELIZABETH CORONEL LEZCANO	2024278	46	30/01/25	CAAGUAZÚ -J.E. ESTIGARRIBIA - TEMBIAPORA	09/02/2025	11/02/2025	Participación en ejercicio de Simulación para la atención de la marchitez por Fusarium, cusada por el hongo Fusarium oxysporum f. sp. cubense (FocR4T), organizado por la FAO/SENAVE/COSAVE.-	975.000
146	GABRIEL ENRIQUE BASCOU	1755557	84	13/02/25	PARAGUAY-ASUNCIÓN	16/02/2025	22/02/2025	Participar en carácter de Experti Técnbico en representación del Organismo Nacional de Acreditación (ONA), en el marco de la evaluación de vigilancia de la acreditación otorgada a la Dirección de Operaciones del SENAVE, en base a los requisitos de la Norma NP - ISO/IEC 170202:2013.-	8.202.480
147	FABIO AGUSTIN CORONEL LENGUAZA	1344581	RESOL N° 148/24 Y RESOL N° 46	30/01/25	PARAGUARÍ - GUAIRÁ - MISIONES - ITAPÚA - ALTO PARANÁ- PARAGUARI - MBOCAYATY - SAN IGNACIO - CORONEL BOGADO - MARÍA AUXILIADORA	28/01/2025	31/01/2025	Verificación y mantenimiento (cambio de aceite motor, caja, diferencial y los filtros de combustible, aire, aceite) de los vehículos de las Oficinas Externas del SENAVE.-	1.295.000
148	JULIO EDUARDO ROJAS RAMIREZ	3188955	46	30/01/25	CAAGUAZÚ - DR.J.E. ESTIGARRIBIA - TEMBIAPORA	09/02/2025	11/02/2025	Participar del Simulacro de Actuació ante un posible ingresi del Fusarium Raza 4 Tropical - FOCR4T , y medir estrategias de prevención y control.-	975.000
149	DIANA ANTONIA RAMIREZ ORTIZ	4794800	46	30/01/25	CAAGUAZÚ - DR.J.E. ESTIGARRIBIA - TEMBIAPORA	09/02/2025	11/02/2025	Participar del Simulacro de Actuación ante un posible ingreso del Fusarium Raza 4 Tropical - FOCR4T , y medir estrategias de prevención y control.-	975.000
150	JADIYI CONCEPCION TORALES SALINAS	2622612	46	30/01/25	CAAGUAZÚ - DR.J.E. ESTIGARRIBIA - TEMBIAPORA	09/02/2025	11/02/2025	Participación en ejercicio de Simulación para la atención de la marchitez por Fusarium, cusada por el hongo Fusarium oxysporum f. sp. cubense (FocR4T), organizado por la FAO/SENAVE/COSAVE.-	975.000
151	JUAN ALCIDES GONZALEZ GILL	3651216	46	30/01/25	CAAGUAZÚ - DR.J.E. ESTIGARRIBIA - TEMBIAPORA	09/02/2025	11/02/2025	Traslado de la Dra. Jadiyi y su comitiva para Participar en ejercicio de Simulación para la atención de la marchitez por Fusarium, cusada por el hongo Fusarium oxysporum f. sp. cubense (FocR4T), organizado por la FAO/SENAVE/COSAVE.-	975.000
152	CRISTIAN RAMON MARECOS PORTILLO	3534866	46	30/01/25	CAAGUAZÚ -DR.J.E. ESTIGARRIBIA - TEMBIAPORA	09/02/2025	11/02/2025	Participar del Simulacro de Actuación ante un posible ingreso del Fusarium Raza 4 Tropical - FOCR4T , y medir estrategias de prevención y control.-	975.000
153	CARMIÑA HAYDEE CAMELLI DE CROSA	1794711	46	30/01/25	CAAGUAZÚ -DR.J.E. ESTIGARRIBIA - TEMBIAPORA	09/02/2025	11/02/2025	Participar del Simulacro de Actuación ante un posible ingreso del Fusarium Raza 4 Tropical - FOCR4T , y medir estrategias de prevención y control.-	975.000
154	ARNALDO DANIEL CACERES BRITEZ	5355957	46	30/01/25	CAAGUAZÚ -DR.J.E. ESTIGARRIBIA - TEMBIAPORA	09/02/2025	11/02/2025	Participar del Simulacro de Actuación ante un posible ingreso del Fusarium Raza 4 Tropical - FOCR4T , y medir estrategias de prevención y control.-	975.000
155	CELSO ANTONIO FERNANDEZ CANO	4386757	46	30/01/25	CAAGUAZÚ -DR.J.E. ESTIGARRIBIA - TEMBIAPORA	09/02/2025	11/02/2025	Participar del Simulacro de Actuación ante un posible ingreso del Fusarium Raza 4 Tropical - FOCR4T , y medir estrategias de prevención y control.-	975.000
156	ARIEL DELVALLE ORTIZ	5180788	46	30/01/25	CAAGUAZÚ -DR.J.E. ESTIGARRIBIA - TEMBIAPORA	09/02/2025	11/02/2025	Participar del Simulacro de Actuación ante un posible ingreso del Fusarium Raza 4 Tropical - FOCR4T , y medir estrategias de prevención y control.-	975.000

157	DAVID LEOPOLDO MENDEZ SAMUDIO	4886605	46 30/01/25	CAAGUAZÚ - DR.J.E. ESTIGARRIBIA - TEMBIAPORA	09/02/2025	11/02/2025	Participar del Simulacro de Actuación ante un posible ingreso del Fusarium Raza 4 Tropical - FOCR4T , y medir estrategias de prevención y control.-	975.000
158	ERNESTO FABIAN ENCISO FRANCO	3212620	46 30/01/25	CAAGUAZÚ - DR.J.E. ESTIGARRIBIA - TEMBIAPORA	09/02/2025	11/02/2025	Participar del Simulacro de Actuación ante un posible ingreso del Fusarium Raza 4 Tropical - FOCR4T , y medir estrategias de prevención y control.-	975.000
159	OSCAR VICENTE CACERES RIVAS	984682	46 30/01/25	CAAGUAZÚ - DR.J.E. ESTIGARRIBIA - TEMBIAPORA	09/02/2025	11/02/2025	Participar del Simulacro de Actuación ante un posible ingreso del Fusarium Raza 4 Tropical - FOCR4T , y medir estrategias de prevención y control.-	975.000
160	MARIANO FRANCO AQUINO	824592	46 30/01/25	CAAGUAZÚ -DR.J.E. ESTIGARRIBIA - TEMBIAPORA	09/02/2025	11/02/2025	Participar del Simulacro de Actuación ante un posible ingreso del Fusarium Raza 4 Tropical - FOCR4T , y medir estrategias de prevención y control.-	975.000
161	DULCE SAMANTA LETIZIA FERREIRA AGUIRRE	4627284	46 30/01/25	CAAGUAZÚ -J. EULOGIO ESTIGARRIBIA - TEMBIAPORA	09/02/2025	11/02/2025	Participar del Simulacro de Actuación ante un posible ingreso del Fusarium Raza 4 Tropical - FOCR4T , y medir estrategias de prevención y control.-	975.000
162	UDILBERTO ALMADA OVELAR	706719	46 30/01/25	CAAGUAZÚ -DR.J.E. ESTIGARRIBIA - TEMBIAPORA	09/02/2025	11/02/2025	Participar del Simulacro de Actuación ante un posible ingreso del Fusarium Raza 4 Tropical - FOCR4T , y medir estrategias de prevención y control.-	975.000
163	JULIAN GODOY CUENCA	1335839	46 30/01/25	CAAGUAZÚ -DR.J.E. ESTIGARRIBIA - TEMBIAPORA	09/02/2025	11/02/2025	Participar del Simulacro de Actuación ante un posible ingreso del Fusarium Raza 4 Tropical - FOCR4T , y medir estrategias de prevención y control.-	975.000
164	JOSE CARMELO ESTIGARRIBIA GONZALEZ	1657190	46 30/01/25	CAAGUAZÚ -J.E. ESTIGARRIBIA	09/02/2025	11/02/2025	Traslado de los funcionarios del Departamento de Prensa para participar del Simulacro del FOCR4T.-	975.000
165	ESTEBAN NICOLAS ARECO MERELES	3637811	46 30/01/25	CAAGUAZÚ -J.E. ESTIGARRIBIA	09/02/2025	11/02/2025	Cobertura de Prensa y registro de imágenes (Fotografía y video). Para la Actividad de Simulación para la atención marchitez por Fusarium oxysporum F. sp Cubense (FOCR4T) para los países del COSAVE.-	975.000
166	CRISTINA FABIOLA BENITEZ CENTURION	4356524	46 30/01/25	CAAGUAZÚ -J.E. ESTIGARRIBIA	09/02/2025	11/02/2025	Cobertura de Prensa y registro de imágenes (Fotografía y video). Para la Actividad de Simulación para la atención marchitez por Fusarium oxysporum F. sp Cubense (FOCR4T) para los países del COSAVE.-	975.000
167	DAVID FELICIANO GONZALEZ AMARILLA	3295224	46 30/01/25	CAAGUAZÚ -J.E. ESTIGARRIBIA	09/02/2025	11/02/2025	Cobertura de Prensa y registro de imágenes (Fotografía y video). Para la Actividad de Simulación para la atención marchitez por Fusarium oxysporum F. sp Cubense (FOCR4T) para los países del COSAVE.-	975.000
168	MARIA ANTONELA CABRERA	5866160	46 30/01/25	CAAGUAZÚ -J.E. ESTIGARRIBIA	09/02/2025	11/02/2025	Realizar acompañamiento a la cobertura de prensa.-	975.000
169	PERLA CAROLINA BENÍTEZ DE ESTIGARRIBIA	3646788	46 30/01/25	CAAGUAZÚ -J.E. ESTIGARRIBIA	09/02/2025	11/02/2025	Cobertura de Prensa y registro de imágenes (Fotografía y video). Para la Actividad de Simulación para la atención marchitez por Fusarium oxysporum F. sp Cubense (FOCR4T) para los países del COSAVE.-	975.000
170	MARYAM JAZMIN PORTILLO FRANCO	5014837	46 30/01/25	SAN PEDRO-ITACURUBI DEL ROSARIO - GRAL. AQUINO - CHORÉ	14/02/2025	14/02/2025	Recebado de trampas Mc Phail instaladas en cultivos frutales comerciales, en el marco del Programa de prospección y monitoreo de especies de moscas de las frutas de importancia agrícola.-	195.000
171	MONICA MARIA CASTIGLIONI MARTENS	4834998	46 30/01/25	SAN PEDRO-ITACURUBI DEL ROSARIO - GRAL. AQUINO - CHORÉ	14/02/2025	14/02/2025	Recebado de trampas Mc Phail instaladas en cultivos frutales comerciales, en el marco del Programa de prospección y monitoreo de especies de moscas de las frutas de importancia agrícola.-	195.000

172	LOURDES HERENIA SANABRIA ENRIQUE	3547124	46 30/01/25	CAAGUAZÚ -J.E. ESTIGARRIBIA	12/02/2025	13/02/2025	Acompañar a los técnicos de la institución y al Ministerio Público para la verificación y extracción de muestras de productos fertilizantes de nombre comercial Adugrain, en los locales de las entidades comerciales Buena Zafra S.A. y D.F.C.-	585.000
173	DANIEL KEVIN KRAUER ALFONSO	3643232	46 30/01/25	CAAGUAZÚ -J.E. ESTIGARRIBIA	12/02/2025	13/02/2025	Acompañar a los técnicos de la institución y al Ministerio Público para la verificación y extracción de muestras de productos fertilizantes de nombre comercial Adugrain, en los locales de las entidades comerciales Buena Zafra S.A. y D.F.C.-	585.000
174	JORGE MANUEL DA SILVA ESPINOZA	2538886	46 30/01/25	CAPITAL - ASUNCION	12/02/2025	13/02/2025	Participar del taller de ""Reducción de los residuos de pesticidas mediante la promoción de bioplaguicidas y mejora de las oportunidades comerciales en América Latina".-	720.000
175	OSCAR MANUEL FRESCURA GOMEZ	2243145	46 30/01/25	CAAGUAZÚ -J.E. ESTIGARRIBIA	09/02/2025	11/02/2025	Traslado de funcionarios de la Dirección de Operaciones.-	975.000
176	ALBA LUZ MARIA DOMINGUEZ ARBUÉS	1536599	46 30/01/25	ITAPÚA - CANINDEYÚ- ENCARNACION - SALTOS DEL GUAIRÁ	18/02/2025	20/02/2025	Participar de la Auditoría externa del Organismo de Acreditación - ONA, en el marco de la ISO/IEC 17020:2013 para organismos de inspección.-	975.000
177	MARIA DEL CARMEN BERNI FLORES	1201180	46 30/01/25	ITAPÚA - CANINDEYÚ- ENCARNACION - SALTOS DEL GUAIRÁ	18/02/2025	20/02/2025	Participar de la Auditoría externa del Organismo de Acreditación - ONA, en el marco de la ISO/IEC 17020:2013 para organismos de inspección.-	975.000
178	ANDRES ISAIAS MOLINA URUNAGA	4539942	46 30/01/25	ÑEEMBUCÚ-VILLA OLIVA	13/02/2025	13/02/2025	Recolección de insectos en trampas tipo domo para Trogoderma granarium en el marco de Resolución 870/21, en el Molino Arrocero de Villa Oliva Rice.-	195.000
179	FATIMA ELENA ALFONSO DE MACIEL	3273432	46 30/01/25	ÑEEMBUCÚ-VILLA OLIVA	13/02/2025	13/02/2025	Recolección de insectos en trampas tipo domo para Trogoderma granarium en el marco de Resolución 870/21, en el Molino Arrocero de Villa Oliva Rice.-	195.000
180	JUAN CARLOS SILVEIRA CASTILLO	807276	46 30/01/25	ITAPÚA-ENCARNACION	04/02/2025	07/02/2025	Relevamiento documental y traslado desde Oficina de Punto de Inspección al Departamento de Archivo Central.-	1.365.000
181	OSCAR MANUEL FRESCURA GOMEZ	2243145	46 30/01/25	ITAPÚA-ENCARNACION	04/02/2025	07/02/2025	Traslado de funcionario del Departamento de Archivo Central.-	1.365.000
182	DAVID FELICIANO GONZALEZ AMARILLA	3295224	RESOL N° 148/24 Y RESOL N° 46 30/01/25	CAAGUAZÚ -J.E. ESTIGARRIBIA	30/01/2025	30/01/2025	Cobertura de prensa y registro de imágenes (fotografía y video) para la actividad de simulación para la atención marchitez por Fusarium oxysporum F. SP Cubense (FOCR4T) para los paises del COSAVE.-	185.000
183	ESTEBAN NICOLAS ARECO MERELES	3637811	RESOL N° 148/24 Y RESOL N° 46 30/01/25	CAAGUAZÚ -J.E. ESTIGARRIBIA	30/01/2025	30/01/2025	Cobertura de prensa y registro de imágenes (fotografía y video) para la actividad de simulación para la atención marchitez por Fusarium oxysporum F. SP Cubense (FOCR4T) para los paises del COSAVE.-	185.000
184	CARLOS DANIEL NOGUERA ARAUJO	4278025	46 30/01/25	BOQUERÓN-LA PATRIA - CRUCE DON SILVIO - LOMA PLATA - MCAL. ESTIGARRIBIA	18/02/2025	21/02/2025	Inspección de parcelas semilleras y verificación de infraestructura con fines de RNPS e inspección de parcelas de ensayos de evaluación agronómica de Algodón, Urochloa y Sorgo.-	1.365.000
185	FELIX GABRIEL GONZALEZ BARUJA	5042489	46 30/01/25	BOQUERÓN-LA PATRIA - CRUCE DON SILVIO - LOMA PLATA - MCAL. ESTIGARRIBIA	18/02/2025	21/02/2025	Inspección de parcelas semilleras y verificación de infraestructura con fines de RNPS e inspección de parcelas de ensayos de evaluación agronómica de Algodón, Urochloa y Sorgo.-	1.365.000
186	JUAN BAUTISTA CRISTALDO MARECO	2940019	46 30/01/25	BOQUERÓN -LA PATRIA - CRUCE DON SILVIO - LOMA PLATA - MCAL. ESTIGARRIBIA	18/02/2025	21/02/2025	Inspección de parcelas semilleras y verificación de infraestructura con fines de RNPS e inspección de parcelas de ensayos de evaluación agronómica de Algodón, Urochloa y Sorgo.-	1.365.000

187	DAHIANA MÁRIA OVEJERO MALDONADO	2324466	46 30/01/25	CAAGUAZÚ - ÑEEMBUCÚ -DR.J.E. ESTIGARRIBIA - VILLA FRANCA	10/02/2025	13/02/2025	Participación del Acto de apertura de la charla técnica sobre Fusarium para los países del COSAVE, reunión con productores de arroz y firma de convenio con la Gobernación de Pilar.-	1.365.000
188	SANTIAGO GASPAR BENITEZ VERA	2497950	46 30/01/25	CAAGUAZÚ - ÑEEMBUCÚ -DR.J.E. ESTIGARRIBIA - VILLA FRANCA	10/02/2025	13/02/2025	Participación del Acto de apertura de la charla técnica sobre Fusarium para los países del COSAVE, reunión con productores de arroz y firma de convenio con la Gobernación de Pilar.-	1.365.000
189	JORGE ANATOL MOULARD DUARTE	1006046	46 30/01/25	CAAGUAZÚ - ÑEEMBUCÚ -DR.J.E. ESTIGARRIBIA - VILLA FRANCA	10/02/2025	13/02/2025	Traslado de técnicos para que Participen del Acto de apertura de la charla técnica sobre Fusarium para los países del COSAVE, reunión con productores de arroz y firma de convenio con la Gobernación de Pilar.-	1.365.000
190	LUIS GALEANO ZAVALA	5583387	46 30/01/25	CONCEPCIÓN-HORQUETA-LORETO-BELEN	18/02/2025	20/02/2025	REALIZAR PROSPECCION Y MONITOREO EN CULTIVO DE SESAMO (SESAMUN INDICUM), REALIZAR PROSPECCION DE DELIMITACION EN EL MARCO DEL "SISTEMA INTEGRADO DE MITIGACION DE RIESGO PARA ANASTREPHA GRANDIS, CON FINES DE EXPORTACION	487.500
191	PABLINO BENÍTEZ GONZALEZ	3607210	46 30/01/25	CONCEPCIÓN-HORQUETA-LORETO-BELEN	18/02/2025	20/02/2025	REALIZAR PROSPECCION Y MONITOREO EN CULTIVO DE SESAMO (SESAMUN INDICUM), REALIZAR PROSPECCION DE DELIMITACION EN EL MARCO DEL "SISTEMA INTEGRADO DE MITIGACION DE RIESGO PARA ANASTREPHA GRANDIS, CON FINES DE EXPORTACION	487.500
192	DIEGO ARIEL CASCO AMARILLA	2508716	46 30/01/25	ITAPÚA-NUEVA ALBORADA, SANTISIMA TRINIDAD DEL PARANA, SAN PEDRO DEL PARANA E ISLA YACYRETA	19/02/2025	21/02/2025	MONITOREO, CAMBIO DE TRAMPAS TIPO AMARILLAS PEGAGOSAS Y COLECTAS DE MUESTRAS ENTOMOLOGICAS, ESTABLECIDAS DENTRO DEL PROGRAMA DE VIGILANCIA DE HLB CON ENFASIS EN DIAPHORINA CITRI INSTALADAS EN LOS DISTRITOS DE NUEVA ALBORADA, SANTISIMA TRINIDAD DEL PARANA, SAN PEDRO DEL PARANA E ISLA YACYRETA	487.500
193	NELSON AUGUSTO ALMADA MELGAREJO	3486295	46 30/01/25	ITAPÚA-NUEVA ALBORADA, SANTISIMA TRINIDAD DEL PARANA, SAN PEDRO DEL PARANA E ISLA YACYRETA	19/02/2025	21/02/2025	MONITOREO, CAMBIO DE TRAMPAS TIPO AMARILLAS PEGAGOSAS Y COLECTAS DE MUESTRAS ENTOMOLOGICAS, ESTABLECIDAS DENTRO DEL PROGRAMA DE VIGILANCIA DE HLB CON ENFASIS EN DIAPHORINA CITRI INSTALADAS EN LOS DISTRITOS DE NUEVA ALBORADA, SANTISIMA TRINIDAD DEL PARANA, SAN PEDRO DEL PARANA E ISLA YACYRETA	487.500
194	MARYAM JAZMIN PORTILLO FRANCO	5014837	46 30/01/25	SAN PEDRO-CAPIIBARY	20/02/2025	20/02/2025	Prospeccion de deteccion en el marco del subprograma operativo de monitoreo del virus rugoso del tomate	195.000
195	JULIAN GODOY CUENCA	1335839	46 30/01/25	SAN PEDRO -CAPIIBARY	20/02/2025	20/02/2025	Prospeccion de deteccion en el marco del subprograma operativo de monitoreo del virus rugoso del tomate	195.000
196	JESUS DAVID MARTINEZ OLMEDO	3363397	46 30/01/25	ÑEEMBUCÚ-VILLA OLIVA	20/02/2025	20/02/2025	RECOLECCION DE INSECTOS EN TRAMPAS TIPO DOMO PARA TROGODERMA GRANARIUM EN EL MARCO DE RESOLUCION 870/21, EN EL MOLINO ARROCERO DE VILLA OLIVA RICE	195.000
197	MARIA YSOLINA SEGOVIA BALBUENA	4071428	46 30/01/25	ÑEEMBUCÚ-VILLA OLIVA	20/02/2025	20/02/2025	RECOLECCION DE INSECTOS EN TRAMPAS TIPO DOMO PARA TROGODERMA GRANARIUM EN EL MARCO DE RESOLUCION 870/21, EN EL MOLINO ARROCERO DE VILLA OLIVA RICE	195.000
198	DIEGO AMADO BOGADO RAMOS	3686628	46 30/01/25	CAPITAL-ASUNCION	24/02/2025	28/02/2025	CAPACITACION EN MANEJO DE VUE Y VUI	2.160.000
199	NELSON GABRIEL MARIN CORONEL	5168391	46 30/01/25	BOQUERÓN-LA PATRIA	19/02/2025	21/02/2025	TRASLADO DE TECNICOS PARA REALIZACION DE AUDITORIA DE HABILITACION DEL LABORATORIO DI VETRO S.A.	975.000
200	CYNTHIA RAQUEL GARCETE RIOS	4628164	46 30/01/25	BOQUERÓN-LA PATRIA	19/02/2025	21/02/2025	APOYO EN LA REALIZACION DE AUDITORIA PARA HABILITACION DE LABORATORIO DE SEMILLAS-LABORATORIO DI VETRO.	975.000

201	ELIZA ADRIANA ROLON SANCHEZ	4783153	46 30/01/25	BOQUERÓN -LA PATRIA	19/02/2025	21/02/2025	APOYO EN LA REALIZACIÓN DE AUDITORIA PARA HABILITACION DE LABORATORIO DE SEMILLAS-LABORATORIO DI VETRO	975.000
202	OSCAR MANUEL FRESCURA GOMEZ	2243145	46 30/01/25	ÑEEMBUCÚ-PILAR	12/02/2025	13/02/2025	TRASLADO DE FUNCIONARIA DE LA SECRETARIA DE PLANIFICACION LA SRA. LIZ IRALA	585.000
203	LIZ DEL CARMEN IRALA	3398236	46 30/01/25	ÑEEMBUCÚ-PILAR	12/02/2025	13/02/2025	COORDINAR LA FIRMA DE CONVENIO ENTRE EL SENAVE Y LA GOBERNACION DE ÑEEMBUCU	585.000
204	OTILIA BRIZUELA VILLORDO	4569932	46 30/01/25	ALTO PARANA-ITAPUA-CAAGUAZU-HERNANDARIAS-CNEL. BOGADO-CAAGUAZU	11/02/2025	14/02/2025	ENTREGA DE INFORMES AL MINISTERIO PUBLICO DE LA MAXIMA AUTORIDAD INSTITUCIONAL	1.365.000
205	ALFREDO TORRES	807918	46 30/01/25	ALTO PARANA-ITAPUA-CAAGUAZU-HERNANDARIAS-CNEL. BOGADO-CAAGUAZU	11/02/2025	14/02/2025	TRASLADO DE FUNCIONARIA DE LA SECRETARIA GENERAL	1.365.000
206	CALIXTO AVALOS SILVA	936039	46 30/01/25	CAAGUAZU-NUEVA TOLEDO Y TEMBIAPORA	19/02/2025	21/02/2025	PROGRAMA DE ALERTA Y VIGILANCIA FITOSANITARIA EN CULTIVO DE BANANO, PROSPECCION DE DETECCION EN EL MARCO DEL "PROGRAMA DE ALERTA Y VIGILANCIA FITOSANITARIA EN CULTIVO DE BANANO, MONITOREO Y EXTRACCION DE MUESTRAS CON ENFASIS EN SIGATOKA NEGRA Y PLAGAS ASOCIADAS"	487.500
207	MARIA TERESA PAEZ CESPEDES	4222305	46 30/01/25	CAAGUAZU-NUEVA TOLEDO-TEMBIAPORA	19/02/2025	21/02/2025	PROGRAMA DE ALERTA Y VIGILANCIA FITOSANITARIA EN CULTIVO DE BANANO, PROSPECCION DE DETECCION EN EL MARCO DEL "PROGRAMA DE ALERTA Y VIGILANCIA FITOSANITARIA EN CULTIVO DE BANANO, MONITOREO Y EXTRACCION DE MUESTRAS CON ENFASIS EN SIGATOKA NEGRA Y PLAGAS ASOCIADAS"	487.500
208	JOSE IGNACIO IRALA GARCETE	2343916	46 30/01/25	BOQUERÓN - FILADELFIA	05/02/2025	07/02/2025	Traslado del funcionario de la Unidad de Obra el Sr. Humberto Richard.-	975.000
209	HUMBERTO RICHARD FARRUGGIO	3527707	46 30/01/25	BOQUERÓN - FILADELFIA	05/02/2025	07/02/2025	FISCALIZACIÓN DE OBRAS.-	975.000
210	JOSE CARMELO ESTIGARRIBIA GONZALEZ	1657190	46 30/01/25	ITAPUA-CANINDEYU-ENCARNACION-SALTO DEL GUAIRA	18/02/2025	20/02/2025	TRASLADO DE FUNCIONARIOS DEL SENAVE Y EQUIPO EVALUADOR EXTERNO DEL ONA	975.000
211	CLARA JAZMIN LOVERA ARGUELLO	3535829	46 30/01/25	ITAPUA-CANINDEYU-ENCARNACION-SALTO DEL GUAIRA	18/02/2025	20/02/2025	PARTICIPAR DE LA AUDITORIA EXTERNA DESARROLLADA POR EL ORGANISMOS NACIONAL DE ACREDITACION-ONA EN LA DIRECCION DE OPERACIONES	975.000
212	LUIS VAZQUEZ PEREZ	333217	46 30/01/25	SAN PEDRO-CHORE	13/02/2025	14/02/2025	EXTRACCIÓN DE MUESTRAS DE GRANOS DE SÉSAMO CON FINES DE EXPORTACIÓN A JAPÓN.-	585.000
213	NELSON GABRIEL MARIN CORONEL	5168391	46 30/01/25	SAN PEDRO-CHORE	13/02/2025	14/02/2025	TRASLADO DE FUNCIONARIOS DE LA DL Y APOYO PARA EXTRACCIÓN DE MUESTRAS DE GRANOS DE SÉSAMO CON FINES DE EXPORTACIÓN A JAPÓN.-	585.000
214	DAYSI CAROLINA O´HIGGINS DURE	3819495	46 30/01/25	CAPITAL - ASUNCION	12/02/2025	14/02/2025	Participación de las actividades de la "Misión de Fortalecimiento regulatorio en bioplaguicidas de uso agrícola y Revisión del proyecto STDF 753", que incluyen: Conversatorio sobre validación de documentos para pruebas de eficacia STDF, y además reuniones para establecer las hojas de ruta del proyecto STDF 753 y conclusiones de la gira. Además la participación del taller sobre desarrollo de capac	1.200.000
215	LUIS VAZQUEZ PEREZ	333217	46 30/01/25	ITAPÚA - ALTO PARANÁ-ENCARNACION - CIUDAD DEL ESTE	18/02/2025	20/02/2025	ETIRO DE MUESTRAS DE PRODUCTOS FITOSANITARIOS Y FERTILIZANTES.-	975.000

216	OSCAR AMADO RODRIGUEZ ORTIZ	613794	46 30/01/25	ITAPÚA - ALTO PARANÁ-ENCARNACION - CIUDAD DEL ESTE	18/02/2025	20/02/2025	TRASLADO DE FUNCIONARIOS DE LA DL Y APOYO PARA REALIZAR RETIRO DE MUESTRAS DE PRODUCTOS FITOSANITARIOS Y FERTILIZANTES.-	975.000
217	FELISA CONCEPCIÓN GOMEZ INSFRAN	1337227	46 30/01/25	ITAPÚA -CAPITAN MIRANDA	11/02/2025	12/02/2025	Fiscalización de las condiciones de Bioseguridad para ensayos regulados de soja.-	585.000
218	WALTER ADOLFO NIETO TARAZONA	2368226	46 30/01/25	ITAPÚA -CAPITAN MIRANDA	11/02/2025	12/02/2025	Fiscalización de las condiciones de Bioseguridad para ensayos regulados de soja.-	585.000
219	JOSE IGNACIO IRALA GARCETE	2343916	46 30/01/25	ITAPÚA -CAPITAN MIRANDA	11/02/2025	12/02/2025	Traslado de los funcionarios de la Dirección de Bioseguridad Agrícola.-	585.000
220	CRISTIAN RAMON MARECOS PORTILLO	3534866	46 30/01/25	ÑEEMBUCÚ-PILAR	12/02/2025	13/02/2025	Participar firma de convenio y realizar visita técnica en finca de productores de semilla de poroto.-	585.000
221	ARNALDO DANIEL CACERES BRITEZ	5355957	46 30/01/25	ÑEEMBUCÚ-PILAR	12/02/2025	13/02/2025	Participar firma de convenio y realizar visita técnica en finca de productores de semilla de poroto.-	585.000
222	JADIYI CONCEPCION TORALES SALINAS	2622612	46 30/01/25	ÑEEMBUCÚ-PILAR	12/02/2025	13/02/2025	Participar de la Firma de Convenio Marco entre el SENAVE y la Gobernación de Ñeembucú, y realizar visitas a productores de semillas de poroto.-	585.000
223	HERMINIO DAVID BATTE MARTINEZ	3394029	46 30/01/25	ÑEEMBUCÚ-PILAR	12/02/2025	13/02/2025	Participar de la Firma de Convenio Marco entre el SENAVE y la Gobernación de Ñeembucú, y realizar visitas a productores de semillas de poroto.-	585.000
224	JUAN ALCIDES GONZALEZ GILL	3651216	46 30/01/25	ÑEEMBUCÚ-PILAR	12/02/2025	13/02/2025	Traslado de la Dra. Jadiyi y su Comitiva para Participar de la Firma de Convenio Marco entre el SENAVE y la Gobernación de Ñeembucú, y realizar visitas a productores de semillas de poroto.-	585.000
225	MIRIAN LETICIA SORIA CACERES	3822595	91 14/02/25	MEXICO-CIUDAD DE MEXICO	24/02/2025	02/03/2025	PARTICIPAR EN REPRESENTACIÓN DE PARAGUAY EN LA 23° REUNIÓN DEL COMITÉ DEL CODEX SOBRE FRUTAS Y HORTALIZAS FRESCAS (CCFFV).-	22.298.780
226	PASTOR EMILIO SORIA MELO	944130	46 30/01/25	CAAGUAZU-ALTO PARANA-SAN JOAQUIN-VAQUERIA-HERNANDARIAS	19/02/2025	21/02/2025	ACOMPAÑAR AL SR. MINISTRO DE AGRICULTURA Y GANADERIA, A LA ENTREGA DE CAL AGRICOLA Y TRACTOR CON IMPLEMENTOS, VISITA EN FINCAS DE PRODUCTORES DE LIMON Y MAMON, REUNION CON AUTORIDADES LOCALES	975.000
227	PASCUAL SALVADOR DOMINGUEZ BENITEZ	818217	46 30/01/25	CAAGUAZU-SAN JOAQUIN - VAQUERIA	19/02/2025	21/02/2025	ACOMPAÑAR AL SR. PRESIDENTE EL ING. PASTOR SORIA Y AL SR. MINISTRO DE AGRICULTURA Y GANADERIA, A LA ENTREGA DE CAL AGRICOLA Y TRACTOR CON IMPLEMENTOS, VISITA EN FINCAS DE PRODUCTORES DE LIMON Y MAMON, REUNION CON AUTORIDADES LOCALES	975.000
228	BENICIO MANUEL TALAVERA BARRIENTOS	1027806	46 30/01/25	CAAGUAZU-SAN JOAQUIN-VAQUERIA	19/02/2025	21/02/2025	TRASLADO Y CUSTODIO DEL PRESIDENTE ING. AGR. PASTOR SORIA Y EL DIRECTOR DE GABINETE QUIENES VIAJARAN AL DEPARTAMENTO DE CAAGUAZU.	975.000
229	ANGEL DAVID IRALA ÁVALOS	4155434	46 30/01/25	ALTO PARANA - HERNANDARIAS	19/02/2025	20/02/2025	REALIZAR VERIFICACION DE LA NUEVA SEDE EN ALTO PARANA	585.000
230	OSCAR MANUEL FRESCURA GOMEZ	2243145	46 30/01/25	ALTO PARANA-HERNANDARIAS	19/02/2025	20/02/2025	TRASLADO DEL DIRECTOR DE LA DIRECCION ADMINISTRATIVA, EL SR ANGEL IRALA	585.000
231	YESSICA ELIZABETH REMBACZ CHAPARRO	5740180	46 30/01/25	CAAGUAZU-ALTO PARANA-CORDILLERA-TEMBIAPORA-ÑACUNDAY-E. AYALA	19/02/2025	21/02/2025	Supervision de las trampas a ser instaladas en el marco del plan de mosca de la fruta en cucurbitaceas con fines de exportacion	975.000
232	JULIO EDUARDO ROJAS RAMIREZ	3188955	46 30/01/25	CAAGUAZU-ALTO PARANA-CORDILLERA-TEMBIAPORA-ÑACUNDAY-E. AYALA	19/02/2025	21/02/2025	Supervision de las trampas a ser instaladas en el marco del plan de mosca de la fruta en cucurbitaceas con fines de exportacion	975.000

233	CRISTIAN RAMON MARECOS PORTILLO	3534866	46 30/01/25	CAAGUAZU-JUAN E. ESTIGARRIBIA	04/02/2025	05/02/2025	PARTICIPAR DE LA CHARLA TECNICA DE PRODUCTORES DE MANI	585.000
234	ARNALDO DANIEL CACERES BRITEZ	5355957	46 30/01/25	CAAGUAZU-JUAN E. ESTIGARRIBIA	04/02/2025	05/02/2025	PARTICIPAR DE LA CHARLA TECNICA DE PRODUCTORES DE MANI	585.000
235	MONICA MARIA CASTIGLIONI MARTENS	4834998	46 30/01/25	CAPITAL - ASUNCION	12/02/2025	13/02/2025	Participación en el taller de "Reducción de los residuos de pesticidas mediante la promoción de bioplaguicidas y mejora de las oportunidades comerciales en América Latina ".-	720.000
236	LUIS GALEANO ZAVALA	5583387	46 30/01/25	CAPITAL - ASUNCION	12/02/2025	13/02/2025	Participar del taller de Reducción de los residuos de pesticidas mediante la promoción de bioplaguicidas y mejora de las oportunidades comerciales en América Latina .-	720.000
237	JORGE DAVID DUARTE VELAZQUEZ	4704629	46 30/01/25	CAPITAL - ASUNCION	12/02/2025	13/02/2025	Participar del taller de Reducción de los residuos de pesticidas mediante la promoción de bioplaguicidas y mejora de las oportunidades comerciales en América Latina .-	720.000
238	CELSO RAMON NUÑEZ RUIZ	3546421	46 30/01/25	CAPITAL - ASUNCION	12/02/2025	13/02/2025	Participar del taller de Reducción de los residuos de pesticidas mediante la promoción de bioplaguicidas y mejora de las oportunidades comerciales en América Latina .-	720.000
239	GERARDO LUIS RIVEROS SAMANIEGO	3858515	46 30/01/25	CAAGUAZU-J.EULOGIO ESTIGARRIBIA-TEMBIAPORA	09/02/2025	11/02/2025	PARTICIPAR DEL SIMULACRO DE ACTUACION ANTE UN POSIBLE BROTE FUSARIUM RAZA 4 TROPUCAL-FOC4T, MEDIR ESTRATEGIAS DE PREVENCION Y CONTROL	1.200.000
240	MARCOS SALINAS ROJAS	1034878	46 30/01/25	CAAZAPA-CONCEPCION-OFICINAS REGIONALES Y OPI-SAN JUAN NEPOMUCENO-YBY YA U-CONCEPCION	18/02/2025	21/02/2025	REALIZAR TRABAJO DE VERIFICACION Y MANTENIMIENTO PREVENTIVO(CAMBIO DE ACEITE MOTOR, CAJA, DIFERENCIAL Y LOS FILTROS DE LOS MISMOS) DE LOS VEHICULOS DE LAS OFICINAS EXTERNAS DEL SENAVE	1.365.000
241	NATIVIDAD VENANCIA BENITEZ BAZAN	4810790	46 30/01/25	CAAZAPÁ-CONCEPCION-SAN JUAN NEPOMUCENO-YBY YA U-CONCEPCION	18/02/2025	21/02/2025	VERIFICACION DE LOS COMPROBANTES DE CARGAS DE COMBUSTIBLE (TICKET-FACTURA DE CARGA) PARA LA CORRECTA RENDICION DE CONSUMO Y CONTROL INTERNO EN LA PRESENTACION DEL FOR-DA-006 SEGUN OTA AII N° 17/24, REFERENTE A LA AUDITORIA DE GESTION DE COMBUSTIBLE EN CUMPLIMIENTO A PMI	1.365.000
242	OSCAR AMADO RODRIGUEZ ORTIZ	613794	46 30/01/25	ALTO PARANA-CIUDAD DEL ESTE	12/02/2025	13/02/2025	TRASLADO DEL FUNCIONARIO DE LA DL Y APOYO PARA REALIZAR RETIRO DE MUESTRAS DE PRODUCTOS VEGETALES DE LA OFICINA DE PUNTO DE INSPECCION, PARA SU ANALISIS CORRESPONDIENTE	585.000
243	IDILIO MENDEZ GRIMALDI	674483	46 30/01/25	ALTO PARANA-CIUDAD DEL ESTE	12/02/2025	13/02/2025	RETIRO DE MUESTRAS DE PRODUCTOS VEGETALES DE LA OFICINA DE PUNTO DE INSPECCION, PARA SU ANALISIS CORRESPONDIENTE	585.000
244	CYNTHIA RAQUEL GARCETE RIOS	4628164	46 30/01/25	AMAMBAY - PEDRO JUAN CABALLERO	25/02/2025	27/02/2025	REALIZACION DE AUDITORIA ANUAL DEL LABORATORIO LA QUINTA MERCANTIL S.A.	975.000
245	NELSON GABRIEL MARIN CORONEL	5168391	46 30/01/25	AMAMBAY - PEDRO JUAN CABALLERO	25/02/2025	27/02/2025	TRASLADO DE TECNICO PARA REALIZACION DE AUDITORIA ANUAL DEL LABORATORIO LA QUINTA MERCANTIL S.A.	975.000
246	HERMINIO DAVID BATTE MARTINEZ	3394029	46 30/01/25	ALTO PARANA-CAAGUAZU-CIUDAD DEL ESTE-JUAN EULOGIO ESTIGARRIBIA	19/02/2025	21/02/2025	PARTICIPAR DE LA VERIFICACION DE INSTALACIONES DEL FUTURO LOCAL DE LA OFICINA REGIONAL ALTO PARANA, Y FINCAS DE PRODUCCIONES DE MAMON, LIMON Y ZAPALLO CON FINES DE EXPORTACION	975.000
247	JADIYI CONCEPCION TORALES SALINAS	2622612	46 30/01/25	ALTO PARANA-CAAGUAZU-CIUDAD DEL ESTE-JUAN EULOGIO ESTIGARRIBIA	19/02/2025	21/02/2025	PARTICIPAR DE LA VERIFICACION DE INSTALACIONES DEL FUTURO LOCAL DE LA OFICINA REGIONAL ALTO PARANA, Y FINCAS DE PRODUCCIONES DE MAMON, LIMON Y ZAPALLO CON FINES DE EXPORTACION	975.000

248	JUAN ALCIDES GONZALEZ GILL	3651216	46 30/01/25	ALTO PARANA-CAAGUAZU-CIUDAD DEL ESTE-JUAN EULOGIO ESTIGARRIBIA	19/02/2025	21/02/2025	TRASLADO DE LA ING. JADIYI TORALES Y SU COMITIVA PARA PARTICIPAR DE LA VERIFICACION DE INSTALACIONES DEL FUTURO LOCAL DE LA OFICINA REGIONAL ALTO PARANA, Y FINCAS DE PRODUCCIONES DE MAMON, LIMON Y ZAPALLO CON FINES DE EXPORTACION	975.000
249	MIRIAN LETICIA SORIA CACERES	3822595	46 30/01/25	ALTO PARANA-CAAGUAZU-CIUDAD DEL ESTE-JUAN EULOGIO ESTIGARRIBIA	19/02/2025	21/02/2025	PARTICIPAR DE LA VERIFICACION DE INSTALACIONES DEL FUTURO LOCAL DE LA OFICINA REGIONAL ALTO PARANA, Y FINCAS DE PRODUCCIONES DE MAMON, LIMON Y ZAPALLO CON FINES DE EXPORTACION	975.000
250	ZUNILDA IRENE FUNES GODOY	1207333	46 30/01/25	ÑEEMBUCU-VILLA FRANCA Y HUMAITA	12/02/2025	13/02/2025	PARTICIPAR DEL EVENTO SOBRE SEMILLA DE ARROZ Y FIRMA DE CONVENIO MARCO DEL SENAVE CON LA GOBERNACION DE ÑEEMBUCU EN FINCA DE PRODUCTORES DE SEMILLAS DE POROTO.	585.000
251	CRISTIAN RAMON MARECOS PORTILLO	3534866	46 30/01/25	ALTO PARANA-CAAGUAZU-MINGA GUAZU-YGUAZU-DR. JUAN E. ESTIGARRIBIA	19/02/2025	21/02/2025	REALIZAR VISITA TECNICA EN FINCA DE PRODUCTORES DE ZAPALLO, MAMON Y LIMON CON FINES DE EXPORTACION	975.000
252	ARNALDO DANIEL CACERES BRITEZ	5355957	46 30/01/25	ALTO PARANA-CAAGUAZU-MINGA GUAZU-YGUAZU-DR. JUAN E. ESTIGARRIBIA	19/02/2025	21/02/2025	REALIZAR VISITA TECNICA EN FINCA DE PRODUCTORES DE ZAPALLO, MAMON Y LIMON CON FINES DE EXPORTACION	975.000
253	ALEJANDRO HUNICKEN FRETES	1975615	46 30/01/25	AMAMBAY - PEDRO JUAN CABALLERO-CAPITAN BADO	18/02/2025	20/02/2025	VERIFICACION DE LAS CONDICIONES DE LAS INSTALACIONES DE LA ADUANA DE PEDRO JUAN CABALLERO PARA HABILITACION DEL PUNTO DE INGRESO DE AGROQUIMICOS SEGUN SE SOLICITA EN EXPEDIENTE MEU N° 7585-24 Y 7417-24 MISMA VERIFICACION SE REALIZARA EN CAPITAN BADO	975.000
254	DAVID BOLLA MORA	1229711	46 30/01/25	AMAMBAY - PEDRO JUAN CABALLERO-CAPITAN BADO	18/02/2025	20/02/2025	VERIFICACION DE LAS CONDICIONES DE LAS INSTALACIONES DE LA ADUANA DE PEDRO JUAN CABALLERO PARA HABILITACION DEL PUNTO DE INGRESO DE AGROQUIMICOS SEGUN SE SOLICITA EN EXPEDIENTE MEU N° 7585-24 Y 7417-24 MISMA VERIFICACION SE REALIZARA EN CAPITAN BADO	975.000
255	PABLO DANIEL GONZALEZ LESMO	3678018	46 30/01/25	ÑEEMBUCU-ITAPÚA-ISLA UMBU-HUMAITA-CAPITAN MIRANDA	04/02/2025	06/02/2025	Reunion con dirigentes de asociaciones de productores involucradas en convenio con la institucion para la produccion de semilla de autoconsumo y autoridades gubernamentales	975.000
256	ANTONIO JUAN ESTEBAN ESCANDRIOLO FLORES	3419542	46 30/01/25	CAAGUAZU-VAQUERIA-DR. JUAN E. ESTIGARRIBIA-REPATRIACION	25/02/2025	27/02/2025	"PROGRAMA DE VIGILANCIA FITOSANITARIA EN CULTIVOS EXTENSIVOS" PROSPECCION Y MONITOREO EN EL MARCO DEL SUBPROGRAMA OPERATIVO DE MONITOREO Y CONTRL DE LA CIGARRITA DE MAIZ. ENFOCADO A LA CIGARRITA DE MAIZ (DALBULUS MAIDIS)	487.500
257	OSCAR VICENTE CACERES RIVAS	984682	46 30/01/25	CAAGUAZU-VAQUERIA-DR. JUAN E. ESTIGARRIBIA-REPATRIACION	25/02/2025	27/02/2025	"PROGRAMA DE VIGILANCIA FITOSANITARIA EN CULTIVOS EXTENSIVOS" PROSPECCION Y MONITOREO EN EL MARCO DEL SUBPROGRAMA OPERATIVO DE MONITOREO Y CONTRL DE LA CIGARRITA DE MAIZ. ENFOCADO A LA CIGARRITA DE MAIZ (DALBULUS MAIDIS)	487.500
258	FIORELLA JAZMIN MAGNAN MARTINEZ	5212673	46 30/01/25	PARAGUARI-MISIONES-PARAGUARI-SAN IGNACIO	20/02/2025	21/02/2025	FISCALIZACION DE OBRAS	585.000
259	EDUARDO AREVALO	1756957	46 30/01/25	PARAGUARI-MISIONES-PARAGUARI-SAN IGNACIO	20/02/2025	21/02/2025	APOYO A LA UNIDAD DE OBRAS, LA SRA. FIORELLA MAGNAN	585.000
260	MARIO ALFREDO ACOSTA CAÑETE	3356826	46 30/01/25	PARAGUARÍ-MISIONES-PARAGUARI-SAN IGNACIO	20/02/2025	21/02/2025	TRASLADO DE LA PASANTE DE LA UNIDAD DE OBRAS, SRA. FIORELLA MAGNAN	585.000
261	AGUSTIN BRITEZ SALCEDO	3004060	46 30/01/25	BOQUERÓN - FILADELFIA	20/02/2025	21/02/2025	TRASLADO DEL FUNCIONARIO DE LA UNIDAD DE OBRAS, SR. HUMBERTO FARRUGIO	585.000

262	HUMBERTO RICHARD FARRUGGIO	3527707	46 30/01/25	BOQUERÓN - FILADELFIA	20/02/2025	21/02/2025	FISCALIZACION DE OBRAS	585.000
263	DAVID BOLLA MORA	1229711	46 30/01/25	ALTO PARANA-NARANJAL	26/02/2025	28/02/2025	APOYAR AL EQUIPO TECNICO DEL SENAVE RESPECTO A LAS ACTIVIDADES DE LA DIRECCION DE AGROQUIMICOS EN LA PARTICIPACION DEL EVENTO COPRONAR 2025	1.200.000
264	DIGNO CABALLERO RUIZ	932259	46 30/01/25	CAAGUAZU-DR. JUAN EULOGIO ESTIGARRIBIA	10/02/2025	11/02/2025	PRTICIPAR EN LA ACTIVIDAD REFERENTE A FOC R4T, QUE SE REALIZARA EN EL HOTEL AYLIN	585.000
265	MARIO CESAR GIMENEZ RODRIGUEZ	4356570	46 30/01/25	CAPITAL-CENTRAL-ASUNCION-SAN LORENZO	18/02/2025	21/02/2025	REALIZACION DE CONTROLES DE HORMIGUEROS MEDIANTE LA APLICACION DE PRODUCTOS FITOSANITARIOS EN DOSIS RECOMENDADA.	1.680.000
266	SANTIAGO GASPAR BENITEZ VERA	2497950	46 30/01/25	ALTO PARANA-NARANJAL	26/02/2025	28/02/2025	FIRMA DE CONVENIOS CON: LA ASOCIACION COMITE PRIMERO DE MAYO DE LA COLONIA ADAN Y EVA, CON LA FUNDACION COLONIAS Y CON LA COMUNIDAD INDIGENA ACHE PUERTO BARRA Y PARTICIPACION DE LA XXV EDICION DE LA "EXPOFERIA AGROSHOW COPRONAR"	975.000
267	JORGE RAMON BRITEZ MOREIRA	4560449	46 30/01/25	ALTO PARANA-NARANJAL	26/02/2025	28/02/2025	FIRMA DE CONVENIOS CON: LA ASOCIACION COMITE PRIMERO DE MAYO DE LA COLONIA ADAN Y EVA, CON LA FUNDACION COLONIAS Y CON LA COMUNIDAD INDIGENA ACHE PUERTO BARRA Y PARTICIPACION DE LA XXV EDICION DE LA "EXPOFERIA AGROSHOW COPRONAR"	975.000
268	JORGE ANATOL MOULARD DUARTE	1006046	46 30/01/25	ALTO PARANA-NARANJAL	26/02/2025	28/02/2025	TRASLADO DE TECNICOS PARA LA FIRMA DE CONVENIOS CON: LA ASOCIACION COMITE PRIMERO DE MAYO DE LA COLONIA ADAN Y EVA, CON LA FUNDACION COLONIAS Y CON LA COMUNIDAD INDIGENA ACHE PUERTO BARRA Y PARTICIPACION DE LA XXV EDICION DE LA "EXPOFERIA AGROSHOW COPRONAR"	975.000
269	IDILIO MENDEZ GRIMALDI	674483	46 30/01/25	SAN PEDRO-CHORE	26/02/2025	27/02/2025	EXTRACCION DE GRANOS DE SESAMO CON FINES DE EXPORTACION A JAPON	585.000
270	OSCAR AMADO RODRIGUEZ ORTIZ	613794	46 30/01/25	SAN PEDRO-CHORE	26/02/2025	27/02/2025	TRASLADO DE FUNCIONARIO DE LA DL Y APOYO PARA EXTRACCION DE GRANOS DE SESAMO CON FINES DE EXPORTACION A JAPON	585.000
271	HUMBERTO RICHARD FARRUGGIO	3527707	46 30/01/25	MISIONES-ITAPUA-SAN IGNACIO MISIONES-CORONEL BOGADO	10/02/2025	12/02/2025	FISCALIZACION DE OBRAS	975.000
272	AGUSTIN BRITEZ SALCEDO	3004060	46 30/01/25	MISIONES-ITAPUA-SAN IGNACIO MISIONES-CORONEL BOGADO	10/02/2025	12/02/2025	TRASLADO DEL FUNCIONARIO DE OBRAS	975.000
273	LIZ ANDREA RODRIGUEZ ACHA	4171420	46 30/01/25	ALTO PARANA-OPI ALGESA (CDE)- OR ALTO PARANA (CDE)	11/02/2025	14/02/2025	REALIZAR INSTALACION, MANTENIMIENTO DE LOS EQUIPOS INFORMATICOS Y ASISTENCIA (HARDWARE-SOFTWARE)	1.365.000
274	ARNALDO DAVID CAMPPIZZ PERALTA	7074770	46 30/01/25	ALTO PARANA-OPI ALGESA (CDE)- OR ALTO PARANA (CDE)	11/02/2025	14/02/2025	REALIZAR INSTALACION, MANTENIMIENTO DE LOS EQUIPOS INFORMATICOS Y ASISTENCIA (HARDWARE-SOFTWARE)	1.365.000
275	MARIO ALFREDO ACOSTA CAÑETE	3356826	46 30/01/25	ALTO PARANA-CIUDAD DEL ESTE	11/02/2025	14/02/2025	TRASLADO DE FUNCIONARIOS DE LA DTIC	1.365.000
276	FABIANA MAGALI GILL MAIRHOFER	2898361	46 30/01/25	PARAGUARÍ-PARAGUARI	06/02/2025	07/02/2025	FISCALIZACION DE OBRAS	585.000
277	MIGUEL ANGEL BURGOS MARECOS	2115895	46 30/01/25	PARAGUARÍ-PARAGUARI	06/02/2025	07/02/2025	TRASLADO DE LA FUNCIONARIA DE LA UNIDAD DE OBRAS- SRA. FABIANA GILL	585.000
278	DAVID FELICIANO GONZALEZ AMARILLA	3295224	46 30/01/25	ÑEEMBUCÚ-PILAR	12/02/2025	13/02/2025	Cobertura de prensa y registro de imágenes (Fotografía y video) Para la actividad de día de campo de arroz y firma de convenio Marco entre la Gobernación de Ñeembucú y SENAVE.-	585.000

279	JOSE CARMELO ESTIGARRIBIA GONZALEZ	1657190	46 30/01/25	ÑEEMBUCÚ-PILAR	12/02/2025	13/02/2025	TRASLADO DEL FUNCIONARIO DE PRENSA EL SR. DAVID GONZALEZ	585.000
280	LUIS BENIGNO ABENTE	253965	46 30/01/25	ITAPÚA-CAPITAN MIRANDA	19/02/2025	21/02/2025	PARTICIPAR DE LA REUNION DEL COMITE TECNICO DE NORMALIZACION CTN 35 YERBA MATE DEL INTN	975.000
281	CLAUDIA BEATRIZ VELAZQUEZ DE GALEANO	3611623	46 30/01/25	ITAPÚA-CAPITAN MIRANDA	19/02/2025	21/02/2025	PARTICIPAR DE LA REUNION DEL COMITE TECNICO DE NORMALIZACION CTN 35 YERBA MATE DEL INTN	975.000
282	ALFREDO TORRES	807918	46 30/01/25	ITAPÚA-CAPITAN MIRANDA	19/02/2025	21/02/2025	TRASLADO DE LOS FUNCIONARIOS DE LA DICAO, SRA. CLAUDIA VELAZQUEZ Y EL SR. LUIS ABENTE	975.000
283	JADIYI CONCEPCION TORALES SALINAS	2622612	46 30/01/25	ALTO PARANA-NARANJAL	27/02/2025	28/02/2025	PARTICIPAR EN LA FIRMA DE CONVENIO CETAPAR, REUNION UNICOOP Y LA INAUGURACION AGROSHOW COPRONAR	585.000
284	JUAN ALCIDES GONZALEZ GILL	3651216	46 30/01/25	ALTO PARANA-NARANJAL	27/02/2025	28/02/2025	TRASLADO DE LA ING. JADIYI TORALES Y SU COMITIVA PARA PARTICIPAR EN LA FIRMA DE CONVENIO CETAPAR, REUNION UNICOOP Y LA INAUGURACION AGROSHOW COPRONAR	585.000
285	ZUNILDA IRENE FUNES GODOY	1207333	46 30/01/25	ALTO PARANA-COLONIA YGUAZU-NARANJAL	27/02/2025	28/02/2025	ACOMPAÑAR A LA M.A. EN FIRMAS DE CONVENIOS ()SENAVE-CETAPAR Y SENAVE-ASOCIACIONES DE PRODUCTORES PARA PRODUCCION DE SEMILLAS CERTIFICADAS). VISITA CAMPO DE EXPOSICIONES COPRONAR	585.000
286	CARMEN ROSALBA RODAS MONGES	3529017	46 30/01/25	CANINDEYU-KATUETE	18/02/2025	20/02/2025	VERIFICACION DEL LABORATORIO DE CONTROL DE CALIDAD DEL INSTITUTO DE BIOTA BIOTECNOLOGIA PARAGUAY ESA PARA HABILITACION	975.000
287	MACARENA BELEN BERNAL RAMOS	4001440	46 30/01/25	CANINDEYU - KATUETE	18/02/2025	20/02/2025	VERIFICACION DEL LABORATORIO DE CONTROL DE CALIDAD DEL INSTITUTO DE BIOTA BIOTECNOLOGIA PARAGUAY ESA PARA HABILITACION	975.000
288	JOSE IGNACIO IRALA GARCETE	2343916	46 30/01/25	CANINDEYU-KATUETE	18/02/2025	20/02/2025	TRASLADO DE FUNCIONARIAS DE LA DIRECCION DE AGROQUIMICOS Y DE LA DIRECCION DE LABORATORIOS	975.000
289	CYNTHIA LORENA BOGADO GONZALEZ	4614562	46 30/01/25	CANINDEYU - KATUETE	18/02/2025	20/02/2025	Acompañamiento como experto técnico para verificación del laboratorio de control de calidad del Instituto Biota Biotecnología Praguay EAS para su habilitación.	975.000
290	MIGUEL ANGEL BURGOS MARECOS	2115895	46 30/01/25	CAAGUAZU-TEMBIAPORA	09/02/2025	11/02/2025	TRASLADO DE MATERIALES Y MONTAJE Y DESMONTAJE DE TOLDOS	975.000
291	GUIDO CARDOZO RECALDE	758198	46 30/01/25	CAAGUAZU-TEMBIAPORA	09/02/2025	11/02/2025	TRASLADO DE MATERIALES Y MONTAJE Y DESMONTAJE DE TOLDOS	975.000
292	DAYSI CAROLINA O´HIGGINS DURE	3819495	46 30/01/25	CENTRAL-SAN LORENZO	24/02/2025	25/02/2025	Participar en la Capacitación sobre el uso de herramientas SIG para la detección de cultivo de maiz.	720.000
293	CLAUDIA BEATRIZ VELAZQUEZ DE GALEANO	3611623	46 30/01/25	CAAGUAZU-CNEL. OVIEDO-3 DE FEBRERO	04/03/2025	06/03/2025	PARTICIPAR DE LA REUNION DE JEFES DE OFICINAS REGIONALES SOBRE APLICACION SENAVE DTVe	967.500
294	INGRID KATHERINE ALVARENGA FLEITAS	4844558	46 30/01/25	ALTO PARANA-MINGA GUAZU	25/02/2025	26/02/2025	CAPACITACION DE USO Y MANEJO SEGURO DE PLAGUICIDAS, EN LA SUCURSAL DE AGROFERTIL S.A.	585.000
295	LEYLA SOFIA DIAZ LÉON	2523070	46 30/01/25	ALTO PARANA-MINGA GUAZU	25/02/2025	26/02/2025	CAPACITACION DE USO Y MANEJO SEGURO DE PLAGUICIDAS, EN LA SUCURSAL DE AGROFERTIL S.A.	585.000
296	ROLANDO JAVIER ORTIZ	2188932	46 30/01/25	ALTO PARANA-MINGA GUAZU	25/02/2025	26/02/2025	TRASLADO DE LAS FUNCIONARIAS DE LA DIRECCION DE AGROQUIMICOS E INSUMOS AGRICOLAS. SRA LEYLA DIAZ E INGRID ALVARENGA	585.000
297	FELIX GABRIEL GONZALEZ BARUJA	5042489	46 30/01/25	ALTO PARANA-NARANJAL	05/03/2025	07/03/2025	PARTICIPACION DEL CURSO DE CAPACITACION DE PRODUCCION DE SEMILLAS DE ALTA CALIDAD DE SOJA: TOMA DE MUESTRA A CAMPO Y ANALISIS PRE Y POS COSECHA	1.200.000
298	JUAN BAUTISTA CRISTALDO MARECO	2940019	46 30/01/25	ALTO PARANA-NARANJAL	05/03/2025	07/03/2025	PARTICIPACION DEL CURSO DE CAPACITACION DE PRODUCCION DE SEMILLAS DE ALTA CALIDAD DE SOJA: TOMA DE MUESTRA A CAMPO Y ANALISIS PRE Y POS COSECHA	1.200.000

299	DANIEL KEVIN KRAUER ALFONSO	3643232	46 30/01/25	ALTO PARANA-CANINDEYÚ - ITAKYRY-CURUGUATY-3 CORAZONES-YVYRA ROBANA-MINGA PORA	25/02/2025	28/02/2025	A objeto de realizar acompañamiento a técnicos para la entrega de fertiliantes de la firma AGROTEC S.A.	1.354.500
300	ISMAEL FERNANDEZ MIÑARRO	5087200	46 30/01/25	ALTO PARANA-CANINDEYU - ITAKYRY-CURUGUATY-3 CORAZONES-YVYRAROBANA-MINGA PORA	25/02/2025	28/02/2025	A objeto de realizar acompañamiento a técnicos para la entrega de fertilizantes de la firma AGROTEC S.A	1.354.500
301	CLAUDIA EUSEBIA MONTIEL CÁCERES	2889403	46 30/0/25	CORDILLERA-ARROYOS Y ESTEROS	27/02/2025	27/02/2025	Realizar recolección de muestras entomológicas de trampas DOMO,además recebado de trampas Mc. Phail. para vigilancia fitosanitaria de DPV.	195.000
302	CELSO LUIS CABRAL GONZALEZ	691279	46 30/01/25	CORDILLERA-ARROYOS Y ESTEROS	27/02/2025	27/02/2025	Realizar recolección de muestras entomológicas de trampas DOMO,además recebado de trampas Mc. Phail. para vigilancia fitosanitaria de DPV.	195.000
303	PABLINO BENÍTEZ GONZALEZ	3607210	46 30/01/25	CONCEPCIÓN-HORQUETA-LORETO-BELEN	25/02/2025	27/02/2025	Realizar toma de muestras con fines analíticos de residuos de plaguicidas y otros contaminantes,en el marco del monitoreo de productos vegetales.Realizar prospección de detección en el marco del "Programa de alerta y vigilancia fitosanitaria en el cultivo del banano, con énfasis a sigatoka negra y otras plagas cuarentenarias asocoadas al cultivo".	487.500
304	ARNALDO RAMON CANTERO RIVAS	3692978	46 30/01/25	CONCEPCIÓN-HORQUETA-LORETO-BELEN	25/02/2025	27/02/2025	Realizar toma de muestras con fines analíticos de residuos de plaguicidas y otros contaminantes,en el marco del monitoreo de productos vegetales.Realizar prospección de detección en el marco del "Programa de alerta y vigilancia fitosanitaria en el cultivo del banano, con énfasis a sigatoka negra y otras plagas cuarentenarias asocoadas al cultivo".	487.500
305	NESTOR DANIEL CHAPARRO MORENO	1301723	46 30/01/25	CORDILLERA-CARAGUATAY	26/02/2025	26/02/2025	Realizar traslado de técnicos para toma de muestras con fines analíticos de residuos de plaguicidas y otros contaminantes en el marco del monitoreo de productos vegetales, rubro de Banana,Tomate,Locote.	195.000
306	ANGELINA SANCHEZ RAMÍREZ	654367	46 30/01/25	CORDILLERA-CARAGUATAY	26/02/2025	26/02/2025	Realizar toma de muestras con fines analíticos de residuos de plaguicidas y otros contaminantes en el marco del monitoreo de productos vegetales, rubro de Banana,Tomate,Locote.	195000
307	PASTOR EMILIO SORIA MELO	944130	46 30/01/25	CANINDEYU-CAAGUAZÚ-ALTO PARANÁ-CURUGUATY-3 DE FEBRERO-MINGA GUAZÚ,NARANJAL	24/02/2025	28/02/2025	Acompañar al Presidente de la República y al Sr. Ministro de Agricultura y Ganadería, a la entrega de maquinarias, implementos agrícolas y aportes del Gobierno del Paraguay. Firma de Convenio CETAPAR y SENAVE;Fundación Colinas y SENAVE. Reunion con dirigentes de UNICOOP. Firma de Convenio entre dos comunidades y Municipalidades. Participar del Acto Oficial FERIA AGROSHOW COPRONAR.	1741500
308	PASCUAL SALVADOR DOMINGUEZ BENITEZ	818217	46 30/01/25	CANINDEYU-CAAGUAZÚ-ALTO PARANÁ-CURUGUATY-3 DE FEBRERO-MINGA GUAZÚ-NARANJAL	24/02/2025	28/02/2025	Acompañar a las autoridades del SENAVE y del pais a la entrega de maquinarias, implementos agrícolas y aportes del Gobierno del Paraguay. Firma de Convenio CETAPAR y SENAVE;Fundación Colinas y SENAVE. Reunion con dirigentes de UNICOOP. Firma de Convenio entre dos comunidades y Municipalidades. Participar del Acto Oficial FERIA AGROSHOW COPRONAR.	1741500

309	BENICIO MANUEL TALAVERA BARRIENTOS	1027806	46 30/01/25	CANINDEYU-CAAGUAZÚ-ALTO PARANÁ-CURUGUATY-3 DE FEBRERO-MINGA GUAZÚ-NARANJAL	24/02/2025	28/02/2025	Realizar traslado y custodio del Presidente Ing. Agr. Pastor Soria y el Director de Gabinete.quiénes viajarán al Dpto de Canindeyú,Caaguazú y Alto Paraná.	1741500
310	SERGIO MARCOS RODRIGUEZ ESCOBAR	2494717	46 30/01/25	BOQUERON - TTE.MARTINEZ,FORTIN FLORIDA,PICADA 13.	19/02/2025	21/02/2025	Realizar actividades de monitoreo y prospección en zonas típicas de aparición de la Plaga Langosta Sudaméricana y Tukuras.	975000
311	AGUSTIN PALACIOS VERA	2380988	46 30/01/25	BOQUERÓN - TTE.MARTINEZ,FORTIN FLORIDA,PICADA 13	19/02/2025	21/02/2025	Realizar actividades de monitoreo y prospección en zonas típicas de aparición de la Plaga Langosta Sudaméricana y Tukuras.	975000
312	JULIO CESAR FERNÁNDEZ ARREGUI	1746526	46 30/01/25	BOQUERON - TTE.MARTINEZ,FORTIN FLORIDA,PICADA 13	19/02/2025	21/02/2025	Realizar actividades de monitoreo y prospección en zonas típicas de aparición de la Plaga Langosta Sudaméricana y Tukuras.	975000

ANEXO II-01: INFORME DE COMISIONAMIENTO NACIONAL

Se eleva a consideración de las autoridades institucionales el presente informe de comisionamiento nacional, declarando que los datos consignados son realizados en carácter de Declaración Jurada, quedando sometidos a los organismos de control.

Fecha de Informe	Número y Fecha del Expediente
27/01/25	157 15/01/25

PERSONA ASIGNADA A LA COMISIÓN

Nombre y Apellido	C.I. N°	Funcionario	Firma
LUIS VAZQUEZ PEREZ	333217	Si [X] No [ ]	

Cargo	Personal
TECNICO	Permanente [ ] Contratado [X] Otros [ ]

Teléfono	Correo Electrónico
640 637 0971 205 924	luis.vazquez@senave.gov.py

FECHA DE VIAJE

Inicio	Final
22/01/25	23/01/25

MOVILIDAD

Público [ ] Estado [X] Otros [ ]

Chofer asignado / Nombre	Orden de Trabajo Nro.	Km. Inicio	Km. Final
Oscar Rodriguez	026429	59063	Orden Abierta

INFORMACION GEOGRAFICA

Departamento(s)	Localidade(s)
ALTO PARANÁ	CIUDAD DEL ESTE

DESCRIPCIÓN DE LAS TAREAS

Retiro de muestras de Productos Vegetales de la Oficina de Punto de Inspección, para su análisis correspondiente.-

OBSERVACIÓN (EN CASO DE MODIFICACIÓN EN RELACIÓN A LO SOLICITADO)

V° B° Director, Director General o Máxima Autoridad	Firma: Dr. Alfredo Gryciuk, Director Dirección de Laboratorios Aclaración: Sello:

Lic. Angel Deguizamón
Revisor - Dpto. de Rendición de Cuentas
Finanzas SENAVE
27 ENE 25

SENAVE

Servicio Nacional de Calidad y Sanidad Vegetal y de Semillas

ASUNCION 445769

Domicilio..... Telefax:.....

ORDEN DE TRABAJO

☐ ORDINARIO Nº 026429 ***26429***

X ☐ EXTRAORDINARIO

CANTER AACZ-217 0

Vehiculo Tipo: FUSO ..... Chapa: ..... Nº de Orden Asignado.... DOBLE .....

Marca y Modelo: ..... ALFREDO GRYCIUK ALMEIDA ..... Área Interior.....

Conductor Autorizado: .....

..... 2 ..... 1 ..... 2025 ..... 31 ..... 1 ..... 2025 .....

Días Estimados de la Misión: Desde 00:01 ../...../..... Hasta 24:00 ...../.....

Horas Estimadas de la Misión: Desde las ..... Hasta las .....

Km. de Salida: 59063 ..... Km. de Vuelta .....

Km. estimados de Recorrido: 3000 ..... Km. Real Recorridos .....

Consumo estimado x 100 Km: Lts. 18 .....

TRABAJOS A REALIZAR:

ACTIVIDADES TECNICAS REFERENTES A LA DIRECCION DE LABORATORIOS DEL SENAVE.....

.....

DENTRO DEL TERRITORIO NACIONAL.....

PUEDEN CONDUCIR: OSCAR RODRIGUEZ, ANIBAL KLESE, NELSON MARIN, IDILIO MENDEZ, FABIO VIVIAN.....

CORONEL, MARCOS SALINAS, .ACOMPAÑAN: GRADIS CHAVEZ, FABIAN NUÑEZ, DIEGO RAMIREZ,

ANGELICA RUIZ DIAZ, CARMEN LUGO, VIDAL NORIA, MARCO VIVERO, MAGALI DELGADO, LUIS.....

VAZQUEZ.-

.....

2 1 2025

Fecha: ...../...../...../

SERVICIO NACIONAL DE CALIDAD Y SANIDAD VEGETAL Y DE SEMILLAS – DEPARTAMENTO TRANSPORTE – REPUBLICA DEL PARAGUAY – SENAVE

Responsable del área al que fue asignado el automotor

Paola Gómez
Dpto. de Transporte

GRAF. MONARCA S.R.L. - Tte. Fariña 813 - Tel./Fax: 495 772 - 449 103 - RUC: 80013965-8 - C.H.T. Nº 1.043
50 Bl. 50 X 3 (25.001 / 27.500) Septiembre 2021

SERVICIO NACIONAL DE CALIDAD Y SANIDAD VEGETAL Y DE SEMILLAS – DEPARTAMENTO TRANSPORTE – REPUBLICA DEL PARAGUAY – SENAVE

Paola Gómez
Dpto. de Transporte

ANEXO II-01: INFORME DE COMISIONAMIENTO NACIONAL

Se eleva a consideración de las autoridades institucionales el presente informe de comisionamiento nacional, declarando que los datos consignados son realizados en carácter de Declaración Jurada, quedando sometidos a los organismos de control.

Fecha de Informe	Número y Fecha del Expediente
31/01/25	157 15/01/25

PERSONA ASIGNADA A LA COMISIÓN

Nombre y Apellido	C.I. N°	Funcionario	Firma
OSCAR AMADO RODRIGUEZ ORTIZ	613794	Si [X] No [ ]	

Cargo	Personal
CHOFER Y AUXILIAR DE MUESTREO	Permanente [X] Contratado [ ] Otros [ ]

Teléfono	Correo Electrónico
0981 810 300	oscar.rodriguez@senave.gov.py

FECHA DE VIAJE

Inicio	Final
22/01/25	23/01/25

MOVILIDAD

Público [ ] Estado [X] Otros [ ]

Chofer asignado / Nombre	Orden de Trabajo Nro.	Km. Inicio	Km. Final
Oscar Rodríguez	026429	59063	abierto

INFORMACION GEOGRAFICA

Departamento(s)	Localidade(s)
ALTO PARANÁ	CIUDAD DEL ESTE

DESCRIPCIÓN DE LAS TAREAS

Traslado de funcionario de la DL y apoyo para realizar Retiro de muestras de Productos Vegetales de la Oficina de Punto de Inspección. para su análisis correspondiente.-

OBSERVACIÓN (EN CASO DE MODIFICACIÓN EN RELACIÓN A LO SOLICITADO)

V° B° Director, Director General o Máxima Autoridad	Firma: Aclaración: Sello:

SERVICIO NACIONAL DE CALIDAD Y SANIDAD VEGETAL Y DE SEMILLAS
Dirección de Laboratorio
REPÚBLICA DEL PARAGUAY
D.L
SENAVE

Alfredo Gryciuk, Director
Dirección de Laboratorios

SENAVE
Dirección de Finanzas
Dpto. de Rend. de Cuentas
31 ENE 2025
SUJETO A VERIFICACION Y ACEPTACION
Lic. Esteve Cabrera
Revisor
Dpto. de Rendición de Cuentas
Finanzas - SENAVE

SENAVE

Servicio Nacional de Calidad y Sanidad Vegetal y de Semillas

ASUNCION 445769

Domicilio..... Telefax:.....

ORDEN DE TRABAJO

☐ ORDINARIO Nº 026429

26429

X ☐ EXTRAORDINARIO

CANTER AACZ-217 0

Vehiculo Tipo: FUSO Chapa: ..... Nº de Orden Asignado.... DOBLE

Marca y Modelo: ..... Área Interior .....

Conductor Autorizado: ALFREDO GRYCIUK ALMEIDA

Días Estimados de la Misión: Desde 2/1/2025 Hasta 31/1/2025

Horas Estimadas de la Misión: Desde las 00:01 Hasta las 24:00

Km. de Salida: 59063 Km. de Vuelta .....

Km. estimados de Recorrido: 3000 Km. Real Recorridos .....

Consumo estimado x 100 Km: Lts 18

TRABAJOS A REALIZAR:

ACTIVIDADES TECNICAS REFERENTES A LA DIRECCIÓN DE LABORATORIOS DEL SENAVE.

DENTRO DEL TERRITORIO NACIONAL

PUEDEN CONDUCIR:OSCAR RODRIGUEZ, ANIBAL KIESE, NELSON MARIN, IDILIO MENDEZ, FABIO VIVIAN CORONEL, MARCOS SALINAS, .ACOMPAÑAN:GALDIS CHAVEZ, FABIAN NUÑEZ, DIEGO RAMIREZ, ANGELICA RUIZ DIAZ, CARMEN LUGO, VIDAL NOGUERA, MARCO VENERO, MAGALI DELGADO, LUIS VAZQUEZ.-

2 1 2025

Fecha: ...../...../...../

SERVICIO NACIONAL DE CALIDAD Y SANIDAD VEGETAL Y DE SEMILLAS – DEPARTAMENTO TRANSPORTE – SENAVE

Responsable del área al que fue asignado el automotor

Paola Gómez
Dpto. de Transporte

GRAF. MONARCA S.R.L. - Tte. Fariña 813 - Tel./Fax: 495 772 - 449 103 - RUC: 80013965-8 - C.H.I. Nº 1.043
50 Bl. 50 X 3 (25.001 / 27.500) Septiembre 2021

SERVICIO NACIONAL DE CALIDAD Y SANIDAD VEGETAL Y DE SEMILLAS – DEPARTAMENTO TRANSPORTE – SENAVE

Paola Gómez
Dpto. de Transporte

3

SERVICIO NACIONAL DE CALIDAD Y SANIDAD VEGETAL Y DE SEMILLAS PARAGUAY

GOBIERNO DEL PARAGUAY

20 AÑOS

OK

ANEXO II-01: INFORME DE COMISIONAMIENTO NACIONAL

Se eleva a consideración de las autoridades institucionales el presente informe de comisionamiento nacional, declarando que los datos consignados son realizados en carácter de Declaración Jurada, quedando sometidos a los organismos de control.

Fecha de Informe	Número y Fecha del Expediente
14/01/2025	17 03/01/25

PERSONA ASIGNADA A LA COMISIÓN

Nombre y Apellido	C.I. N°	Funcionario	Firma
DAYSI CAROLINA O´HIGGINS DURE	3819495	Si [X] No [ ]	

Cargo	Personal
TECNICA EN LA DICAO Y NEXO EN LA REGIONAL DE CAAGUAZU	Permanente [X] Contratado [ ] Otros [ ]

Teléfono	Correo Electrónico
0984581225	daysi.ohiggins@senave.gov.py

FECHA DE VIAJE

Inicio	Final
07/01/2025	09/01/2025

MOVILIDAD

Público [ ] Estado [X] Otros [ ]

Chofer asignado / Nombre	Orden de Trabajo Nro.	Km. Inicio	Km. Final
Hilce Ávalos	026842	181227	orden de trabajo abierta

SENAVE Dirección de Finanzas Dpto. de Fi... 14 ENE 2025 DIRECTO A VERIFICACION Y ACEPTACION

INFORMACION GEOGRAFICA

Departamento(s)	Localidade(s)
SAN PEDRO	GUAYAIBI

DESCRIPCIÓN DE LAS TAREAS

SIMULACRO DEL ENSAYO DEL PROYECTO DE LA STDF 753 "REDUCCIÓN DE LOS RESIDUOS DE PLAGUICIDAS EN AMÉRICA LATINA MEDIANTE EL USO DE BIOPLAGUICIDAS" EN EL CULTIVO DE BANANO.

OBSERVACIÓN (EN CASO DE MODIFICACIÓN EN RELACIÓN A LO SOLICITADO)

Lic. Esteve Gamarra Revisor Dpto. de Rendición de Cuentas Finanzas - SENAVE

V° B° Director, Director General o Máxima Autoridad

Firma:

Aclaración: Ing. Agr. María Eugenia Villalba

Sello: SENAVE





Zimbra: **dicao@senave.gov.py**

Encargada de despacho

De : Dicao <dicao@senave.gov.py> lun, 13 de ene de 2025 08:22

Asunto : Encargada de despacho

Para : Dirección General Técnica <dgt@senave.gov.py>, DGAF <dgaf@senave.gov.py>, DGP <dgp@senave.gov.py>

Para o CC : dicao user <dicao_user@senave.gov.py>, Control Asistencia DGP <control.asistencia@senave.gov.py>, ingrid.bernal <ingrid.bernal@senave.gov.py>, Secretaria DGT <secretaria_dgt@senave.gov.py>

Buenos días,
Por medio del presente se informa que la Ing. Eugenia Villalba, queda como encargada de despacho de la Dirección de Calidad, Inocuidad y Agricultura Orgánica (DICAO), del 13 al 14 de enero del corriente, para lo que hubiere lugar.

Atentamente.

--
DICAO - SENAVE
Tel.: 021 450953
Edificio InterExpress- Piso 17
Asunción, Paraguay

SENAVE

Servicio Nacional de Calidad y Sanidad Vegetal y de Semillas

Domicilio: ASUNCION Telefax: 445769

ORDEN DE TRABAJO

Nº 026842

26842

☐ ORDINARIO

☒ EXTRAORDINARIO

Vehiculo Tipo: CAMIONETA Chapa: AACZ-218 Nº de Orden Asignado: 0

Marca y Modelo: MITSUBISHI Área Interior: DOBLE

Conductor Autorizado: MIRIAN LETICIA SORIA

Días Estimados de la Misión: Desde 2 / 1 / 2025 Hasta 31 / 1 / 2025

Horas Estimadas de la Misión: Desde las 00:01 Hasta las 24:00

Km. de Salida: 181227 Km. de Vuelta

Km. estimados de Recorrido: 3000 Km. Real Recorridos

Consumo estimado x 100 Km: Lts. 12

TRABAJOS A REALIZAR:

ACTIVIDADES REFERENTES A LA DICAO DEL SENAVE - APOYO PARA EL TRASLADO DE LOS FUNCIONARIOS DEL SENAVE.

DENTRO DEL TERRITORIO NACIONAL

PUEDEN CONDUCIR: MAURO GOMEZ, LAURA VERA, HILCE AVALOS, DAVID BATTE. ACOMPAÑANTES: ZUNILDA [illegible], JUAN KALLSEN, ROSSANA GONZALEZ, FABRICIO MILTOS, JORGE RAMIREZ, LUIS [illegible], [illegible] CORONEL, EUGENIA VILLALBA, MARIELA VILLALBA, CLAUDIA VELAZQUEZ, [illegible] TORALES, CAROLINA O'HIGGINS, ESTEBAN ARECO, DAVID GONZALEZ, CLAUDIA TORRES, [illegible], RUTH CASTAGNINO, CARLOS BRITEZ, ROCIO GARCETE, MARIA DEL MAR [illegible]

Fecha: 2 / 1 / 2025

Responsable del área al que fue asignado el automotor

Paola Gómez
Dpto. de Transporte

GRAF. MONARCA S.R.L. - Tte. Fariña 813 - Tel./Fax: 495 772 - 449 103 - RUC: 80013965-8 - C.H.T. Nº 1.043
50 Bl. 50 X 3 (25.001 / 27.500) Septiembre 2021

SERVICIO NACIONAL DE CALIDAD Y SANIDAD VEGETAL Y DE SEMILLAS DEPARTAMENTO TRANSPORTE * SENAVE *

Paola Gómez
Dpto. de Transporte

ANEXO II-01: INFORME DE COMISIONAMIENTO NACIONAL

Se eleva a consideración de las autoridades institucionales el presente informe de comisionamiento nacional, declarando que los datos consignados son realizados en carácter de Declaración Jurada, quedando sometidos a los organismos de control.

Fecha de Informe	Número y Fecha del Expediente
15/01/2025	17 03/01/2025

PERSONA ASIGNADA A LA COMISIÓN

Nombre y Apellido	C.I. N°	Funcionario	Firma
Hilce Avalos	5085326	Si [X] No [ ]	

Cargo	Personal
	Permanente [ ] Contratado [X] Otros [ ]

Teléfono	Correo Electrónico
0983184623	hilce.avalos@senave.gov.py

FECHA DE VIAJE

Inicio	Final
07/01/2025	09/01/2025

MOVILIDAD

Público [ ] Estado [x] Otros [ ]

Chofer asignado / Nombre	Orden de Trabajo Nro.	Km. Inicio	Km. Final
Hilce Avalos	026842	181227	Orden de trabajo abierta

INFORMACION GEOGRAFICA

Departamento(s)	Localidade(s)
San Pedro	Guayaibi

DESCRIPCIÓN DE LAS TAREAS

SIMULACRO DEL ENSAYO DEL PROYECTO STDF 753 "REDUCCION DE LOS RESIDUOS DE PLAGUICIDAS EN AMERICA LATINA MEDIANTE EL USO DE BIOPLAGUICIDAS" EN EL CULTIVO DE BANANO.

OBSERVACIÓN (EN CASO DE MODIFICACIÓN EN RELACIÓN A LO SOLICITADO)

---

15 ENE 2025

Lic. Estela Zamarra
Revisor
Tribunal de Cuentas
SENAVE

V° B° Director, Director General o Máxima Autoridad

Firma:

Aclaración: Ing. Agr. María Eugenia Villalba

Sello: SENAVE

Zimbra: **dicao@senave.gov.py**

Encargada de despacho

De : Dicao <dicao@senave.gov.py> mié, 15 de ene de 2025 12:44
Asunto : Encargada de despacho
Para : Dirección General Técnica <dgt@senave.gov.py>
Para o CC : dicao user <dicao_user@senave.gov.py>, DGAF <dgaf@senave.gov.py>, DGP <dgp@senave.gov.py>, Control Asistencia DGP <control.asistencia@senave.gov.py>

Buenos días,
Por medio del presente se informa que la Ing. Eugenia Villalba, queda como encargada de despacho de la Dirección de Calidad, Inocuidad y Agricultura Orgánica (DICAO), el 15 de enero del corriente, para lo que hubiere lugar.

Atentamente.

--
DICAO - SENAVE
Tel.: 021 450953
Edificio InterExpress- Piso 17
Asunción, Paraguay

SENAVE

Servicio Nacional de Calidad y Sanidad Vegetal y de Semillas

Domicilio: ASUNCION Telefax: 445769

ORDEN DE TRABAJO

☐ ORDINARIO

☒ EXTRAORDINARIO

Nº 026842

26842

Vehiculo Tipo: CAMIONETA Chapa: AACZ-218 Nº de Orden Asignado: 0

Marca y Modelo: MITSUBISHI Área Interior: DOBLE

Conductor Autorizado: MIRIAN LETICIA SORIA

Días Estimados de la Misión: Desde 2 / 1 / 2025 Hasta 31 / 1 / 2025

Horas Estimadas de la Misión: Desde las 00:01 Hasta las 24:00

Km. de Salida: 181227 Km. de Vuelta

Km. estimados de Recorrido: 3000 Km. Real Recorridos

Consumo estimado x 100 Km: Lts. 12

TRABAJOS A REALIZAR:

ACTIVIDADES REFERENTES A LA DICAO DEL SENAVE - APOYO PARA EL TRASLADO DE LOS FUNCIONARIOS DEL SENAVE.

DENTRO DEL TERRITORIO NACIONAL

PUEDEN CONDUCIR: MAURO GOMEZ, LAURA VERA, HILCE AVALOS, DAVID BATTE. ACOMPAÑANTES: ZUNILDA FLORES, JUAN KALLSEN, ROSSANA GONZALEZ, FABRICIO MILTOS, JORGE RAMIREZ, LUIS ARMOA, SERGIO CORONEL, EUGENIA VILLALBA, MARIELA VILLALBA, CLAUDIA VELAZQUEZ, [illegible], CAROLINA O'HIGGINS, ESTEBAN ARECO, DAVID GONZALEZ, CLAUDIA TORRES, [illegible], RUTH CASTAGNINO, CARLOS BRITEZ, ROCIO GARCETE, MARIA DEL MAR [illegible]

Fecha: 2 / 1 / 202[illegible]

Paola Gómez
Dpto. de Transporte

Responsable del área al que fue asignado el automotor

GRAF. MONARCA S.R.L. - Tte. Fariña 813 - Tel./Fax: 495 772 - 449 103 - RUC: 80013965-8 - C.H.T. Nº 1.043
50 Bl. 50 X 3 (25.001 / 27.500) Septiembre 2021

Paola Gómez
Dpto. de Transporte







ANEXO II-01: INFORME DE COMISIONAMIENTO NACIONAL

Se eleva a consideración de las autoridades institucionales el presente informe de comisionamiento nacional, declarando que los datos consignados son realizados en carácter de Declaración Jurada, quedando sometidos a los organismos de control.

Fecha de Informe	Número y Fecha del Expediente
17/01/2025	17 03/01/2025

PERSONA ASIGNADA A LA COMISIÓN

Nombre y Apellido	C.I. N°	Funcionario	Firma
Eugenia Villalba	3384409	Si [X] No [ ]	

Cargo	Personal
	Permanente [X] Contratado [ ] Otros [ ]

Teléfono	Correo Electrónico
0971758855	maria.villalba@senave.gov.py

FECHA DE VIAJE

Inicio	Final
07/01/2025	09/01/2025

MOVILIDAD

Público [ ] Estado [x] Otros [ ]

Chofer asignado / Nombre	Orden de Trabajo Nro.	Km. Inicio	Km. Final
Hilce Avalos	026842	181227	Orden de trabajo abierta

INFORMACION GEOGRAFICA

Departamento(s)	Localidade(s)
San Pedro	Guayaibi

DESCRIPCIÓN DE LAS TAREAS

SIMULACRO DEL ENSAYO DEL PROYECTO STDF 753 "REDUCCION DE LOS RESIDUOS DE PLAGUICIDAS EN AMERICA LATINA MEDIANTE EL USO DE BIOPLAGUICIDAS" EN EL CULTIVO DE BANANO.

OBSERVACIÓN (EN CASO DE MODIFICACIÓN EN RELACIÓN A LO SOLICITADO)

SENAVE Dirección de Fi... Dpto. de Rend. d... 17 ENE 2025 SUJETO A ...

Lic. Esteve Gamarra Revisor Dpto. de Rendición de Cuentas Finanzas - SENAVE

V° B° Director, Director General o Máxima Autoridad	Firma: P/D Aclaración: Lic. Laura Vera SENAVE Sello:

Zimbra: **dicao@senave.gov.py**

Encargada de despacho

De : Dicao <dicao@senave.gov.py> jue, 16 de ene de 2025 08:36

Asunto : Encargada de despacho

Para : Dirección General Técnica <dgt@senave.gov.py>

Para o CC : Secretaria DGT <secretaria_dgt@senave.gov.py>, DGAF <dgaf@senave.gov.py>, DGP <dgp@senave.gov.py>, dicao user <dicao_user@senave.gov.py>

Buenos días,
Por medio del presente se informa que la Lic. Laura Vera, queda como encargada de despacho de la Dirección de Calidad, Inocuidad y Agricultura Orgánica (DICAO), del 16 al 17 de enero del corriente, para lo que hubiere lugar.

Atentamente.

--
DICAO - SENAVE
Tel.: 021 450953
Edificio InterExpress- Piso 17
Asunción, Paraguay

SENAVE

Servicio Nacional de Calidad y Sanidad Vegetal y de Semillas

Domicilio: ASUNCION Telefax: 445769

ORDEN DE TRABAJO

Nº 026842

26842

☐ ORDINARIO

☒ EXTRAORDINARIO

Vehiculo Tipo: CAMIONETA Chapa: AACZ-218 Nº de Orden Asignado: 0

Marca y Modelo: MITSUBISHI Área Interior: DOBLE

Conductor Autorizado: MIRIAN LETICIA SORIA

Días Estimados de la Misión: Desde 2 / 1 / 2025 Hasta 31 / 1 / 2025

Horas Estimadas de la Misión: Desde las 00:01 Hasta las 24:00

Km. de Salida: 181227 Km. de Vuelta

Km. estimados de Recorrido: 3000 Km. Real Recorridos

Consumo estimado x 100 Km: Lts. 12

TRABAJOS A REALIZAR:

ACTIVIDADES REFERENTES A LA DICAO DEL SENAVE - APOYO PARA EL TRASLADO DE LOS FUNCIONARIOS DEL SENAVE.

DENTRO DEL TERRITORIO NACIONAL

PUEDEN CONDUCIR: MAURO GOMEZ, LAURA VERA, HILCE AVALOS, DAVID BATTE. ACOMPAÑANTES: ZUNILDA [illegible], JUAN KALLSEN, ROSSANA GONZALEZ, FABRICIO MILTOS, JORGE RAMIREZ, LUIS [illegible], [illegible] CORONEL, EUGENIA VILLALBA, MARIELA VILLALBA, CLAUDIA VELAZQUEZ, [illegible] TORALES, CAROLINA O'HIGGINS, ESTEBAN ARECO, DAVID GONZALEZ, CLAUDIA TORRES, [illegible], RUTH CASTAGNINO, CARLOS BRITEZ, ROCIO GARCETE, MARIA DEL MAR [illegible]

Fecha: 2 / 1 / 2025

Responsable del área al que fue asignado el automotor

Paola Gómez
Dpto. de Transporte

GRAF. MONARCA S.R.L. - Tte. Fariña 813 - Tel./Fax: 495 772 - 449 103 - RUC: 80013965-8 - C.H.T. Nº 1.043
50 Bl. 50 X 3 (25.001 / 27.500) Septiembre 2021

SERVICIO NACIONAL DE CALIDAD Y SANIDAD VEGETAL Y DE SEMILLAS
DEPARTAMENTO TRANSPORTE
REPUBLICA DEL PARAGUAY
SENAVE

Paola Gómez
Dpto. de Transporte

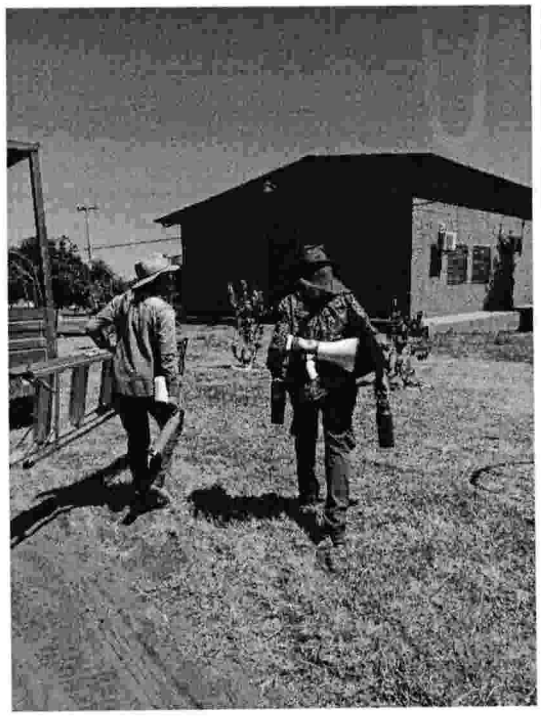





6

SERVICIO NACIONAL DE CALIDAD Y SANIDAD VEGETAL Y DE SEMILLAS
PARAGUAY

GOBIERNO DEL PARAGUAY

ANEXO II-01: INFORME DE COMISIONAMIENTO NACIONAL

Se eleva a consideración de las autoridades institucionales el presente informe de comisionamiento nacional, declarando que los datos consignados son realizados en carácter de Declaración Jurada, quedando sometidos a los organismos de control.

Fecha de Informe	Número y Fecha del Expediente
31/01/25	158 15/01/25

PERSONA ASIGNADA A LA COMISIÓN

Nombre y Apellido	C.I. N°	Funcionario	Firma
IDILIO MENDEZ GRIMALDI	674483	Si [X] No [ ]	

Cargo	Personal
TECNICO	Permanente [X] Contratado [ ] Otros [ ]

Teléfono	Correo Electrónico
0981-170949	idilio.mendez@senave.gov.py

FECHA DE VIAJE

Inicio	Final
28/01/25	30/01/25

MOVILIDAD

Público [ ] Estado [X] Otros [ ]

Chofer asignado / Nombre	Orden de Trabajo Nro.	Km. Inicio	Km. Final
Oscar Rodríguez	029382	46325	Orden abierta

INFORMACION GEOGRAFICA

Departamento(s)	Localidade(s)
ITAPÚA - ALTO PARANÁ	ENCARNACION - CIUDAD DEL ESTE

DESCRIPCIÓN DE LAS TAREAS

Retiro de muestras de Productos Fitosanitarios y Fertilizantes.-

OBSERVACIÓN (EN CASO DE MODIFICACIÓN EN RELACIÓN A LO SOLICITADO)

SENAVE
Dirección de Finanzas
Dpto. de Rend. de Cuentas
V° B° Director, Director General o Máxima Autoridad
SUJETO A VERIFICACION Y ACEPTACION
04 ENE 25
Lic. Esteve Gamarra
Revisor
Dpto. de Rendición de Cuentas
Finanzas - SENAVE

Firma:
Aclaración:
Sello:

SERVICIO NACIONAL DE CALIDAD Y SANIDAD VEGETAL Y DE SEMILLAS
Dirección de Laboratorio
REPÚBLICA DEL PARAGUAY
D.L. SENAVE

Dr. Alfredo Gryciuk, Director
Dirección de Laboratorios

SENAVE

Servicio Nacional de Calidad y Sanidad Vegetal y de Semillas

Domicilio: ASUNCION Telefax: 445769

ORDEN DE TRABAJO

Nº 029382

29382

☐ ORDINARIO

X ☐ EXTRAORDINARIO

Vehiculo Tipo: CAMION Chapa: AAMP-662 Nº de Orden Asignado: 0

Marca y Modelo: ISUZU Área Interior .....

Conductor Autorizado: ALFREDO GRYCIUK ALMEIDA

.....

Días Estimados de la Misión: Desde 2/1/2025 Hasta 31/1/2025

Horas Estimadas de la Misión: Desde las 00:01 Hasta las 24:00

Km. de Salida: 46325 Km. de Vuelta .....

Km. estimados de Recorrido: 3000 Km. Real Recorridos .....

Consumo estimado x 100 Km: Lts. 18

TRABAJOS A REALIZAR:

'ACTIVIDADES 'TECNICAS 'REFERENTES 'A 'LA 'DIRECCION 'DE 'LABORATORIOS 'DEL 'SENAVE

.....

'DENTRO 'DEL 'TERRITORIO 'NACIONAL

'PUEDEN 'CONDUCIR: 'OSCAR 'RODRIGUEZ, 'ANIBAL 'RIESE, 'LUIS 'VAZQUEZ, 'NELSON 'MARIN, ...ACOMPAÑAN: IDILIO MENDEZ, MAGALI DELGADO, CARMEN LUGO.

.....

Fecha: 2/1/2025

Responsable del área al que fue asignado el automotor

Paola Gomez
Dpto. de Transporte

GRAF. MONARCA S.R.L. - Tte. Fariña 813 - Tel./Fax: 495 772 - 449 103 - RUC: 80013965-8 - C.H.T. Nº 1.043 - 50 Bl. 50x3 (28.701 / 31.200) Diciembre 2023

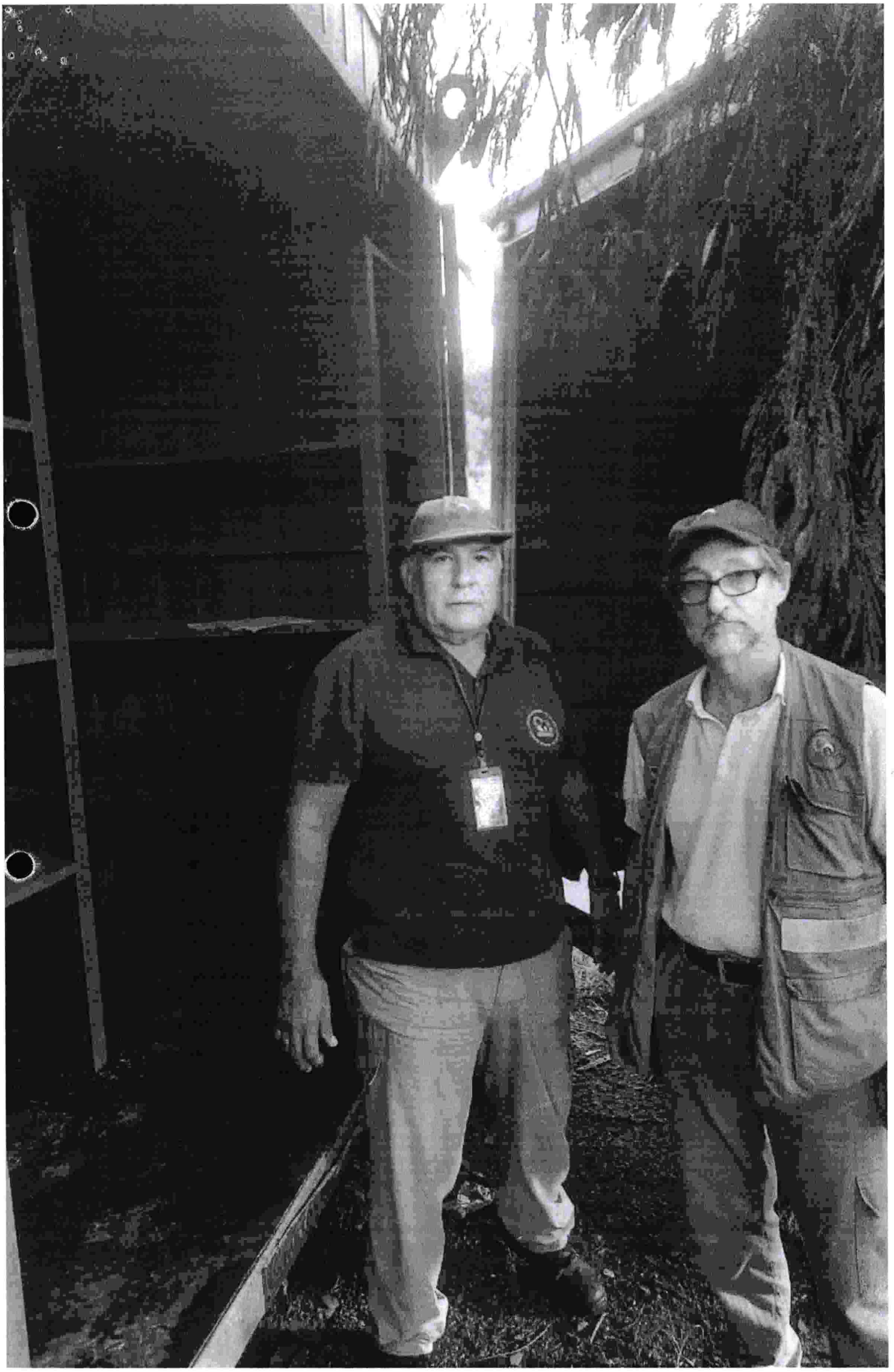

ANEXO II-01: INFORME DE COMISIONAMIENTO NACIONAL

Se eleva a consideración de las autoridades institucionales el presente informe de comisionamiento nacional, declarando que los datos consignados son realizados en carácter de Declaración Jurada, quedando sometidos a los organismos de control.

Fecha de Informe	Número y Fecha del Expediente
31/01/25	158 15/01/25

PERSONA ASIGNADA A LA COMISIÓN

Nombre y Apellido	C.I. N°	Funcionario	Firma
OSCAR AMADO RODRIGUEZ ORTIZ	613794	Si [X] No [ ]	

Cargo	Personal
CHOFER Y AUXILIAR DE MUESTREO	Permanente [X] Contratado [ ] Otros [ ]

Teléfono	Correo Electrónico
0981 810 300	oscar.rodriguez@senave.gov.py

FECHA DE VIAJE

Inicio	Final
28/01/25	30/01/25

MOVILIDAD

Público [ ] Estado [X] Otros [ ]

Chofer asignado / Nombre	Orden de Trabajo Nro.	Km. Inicio	Km. Final
Oscar Rodríguez	029382	46325	abierto

INFORMACION GEOGRAFICA

Departamento(s)	Localidade(s)
ITAPÚA - ALTO PARANÁ	ENCARNACION - CIUDAD DEL ESTE

DESCRIPCIÓN DE LAS TAREAS

Retiro de muestras de Productos Fitosanitarios y Fertilizantes.-

OBSERVACIÓN (EN CASO DE MODIFICACIÓN EN RELACIÓN A LO SOLICITADO)

SENAVE Dirección de Finanzas Dpto. de Rend. de Cuentas 31 ENE 2025 SUJETO A VERIFICACION Y ACEPTACION

V° B° Director, Director General o Máxima Autoridad

Lic. Esteve Gamarra Revisor Dpto. de Rendición de Cuentas Finanzas - SENAVE

Firma:

Aclaración:

Sello:

SERVICIO NACIONAL DE CALIDAD Y SANIDAD VEGETAL Y DE SEMILLAS Dirección de Laboratorio D.L. SENAVE

Ing. Alfredo Gryciuk, Director Dirección de Laboratorios

SENAVE

Servicio Nacional de Calidad y Sanidad Vegetal y de Semillas

Domicilio: ASUNCION Telefax: 445769

ORDEN DE TRABAJO

Nº 029382

29382

☐ ORDINARIO

X ☐ EXTRAORDINARIO

Vehiculo Tipo: CAMION Chapa: AAMP-662 Nº de Orden Asignado: 0

Marca y Modelo: ISUZU Área Interior .....

Conductor Autorizado: ALFREDO GRYCIUK ALMEIDA

Días Estimados de la Misión: Desde 2/1/2025 Hasta 31/1/2025

Horas Estimadas de la Misión: Desde las 00:01 Hasta las 24:00

Km. de Salida: 46325 Km. de Vuelta .....

Km. estimados de Recorrido: 3000 Km. Real Recorridos .....

Consumo estimado x 100 Km: Lts. 18

TRABAJOS A REALIZAR:

ACTIVIDADES TECNICAS REFERENTES A LA DIRECCIÓN DE LABORATORIOS DEL SENAVE

DENTRO DEL TERRITORIO NACIONAL

PUEDEN CONDUCIR: OSCAR RODRIGUEZ, ANIBAL KIESE, LUIS VAZQUEZ, NELSON MARIN. ACOMPAÑAN: IDILIO MENDEZ, MAGALI DELGADO, CARMEN LUGO.

Fecha: 2/1/2025

Responsable del área al que fue asignado el vehículo automotor

Paola Gomez
Dpto. de Transporte

Paola Gomez
Dpto. de Transporte

GRAF. MONARCA S.R.L. - Tte. Fariña 813 - Tel./Fax: 495 772 - 449 103 - RUC: 80013985-8 - C.H.T. Nº 1.043
50 Bl. 50x3 (28.701 / 31.200) Diciembre 2023

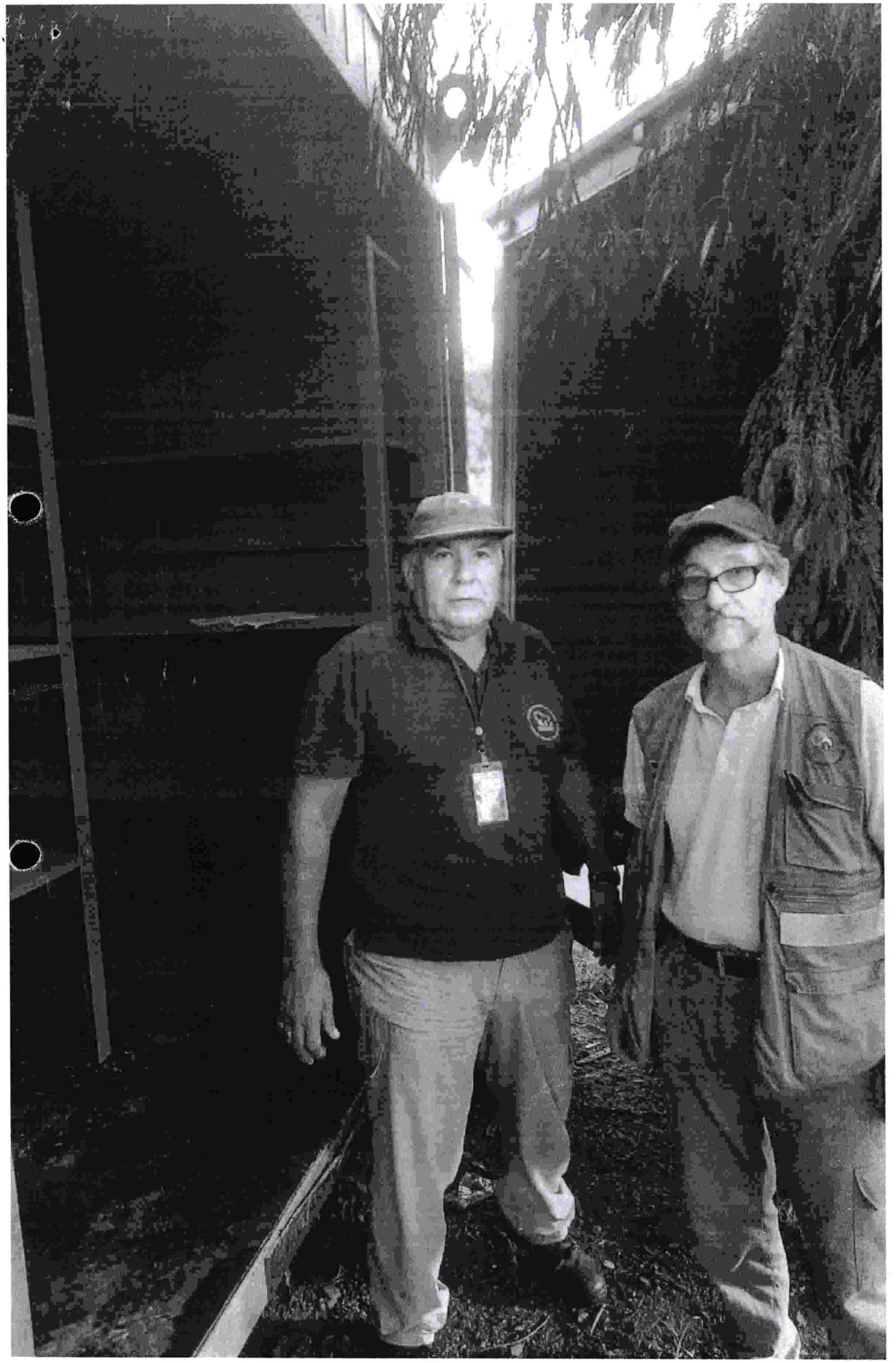

ANEXO II-01: INFORME DE COMISIONAMIENTO NACIONAL

Se eleva a consideración de las autoridades institucionales el presente informe de comisionamiento nacional, declarando que los datos consignados son realizados en carácter de Declaración Jurada, quedando sometidos a los organismos de control.

Fecha de Informe	Número y Fecha del Expediente
23/01/25	59 07/01/25

PERSONA ASIGNADA A LA COMISIÓN

Nombre y Apellido	C.I. N°	Funcionario	Firma
HUMBERTO RICHARD FARRUGGIO	3527707	Si [X] No [ ]	

Cargo	Personal
TECNICO	Permanente [X] Contratado [ ] Otros [ ]

Teléfono	Correo Electrónico
0271-272775 0961283329	humberto.richard@senave.gov.py

FECHA DE VIAJE

Inicio	Final
13/01/25	14/01/25

MOVILIDAD

Público [ ] Estado [X] Otros [ ]

Chofer asignado / Nombre	Orden de Trabajo Nro.	Km. Inicio	Km. Final
Mario Acosta	030801	310045	311136

INFORMACION GEOGRAFICA

Departamento(s)	Localidade(s)
BOQUERÓN	FILADELFIA

DESCRIPCIÓN DE LAS TAREAS

FISCALIZACIÓN DE OBRAS -

OBSERVACIÓN (EN CASO DE MODIFICACIÓN EN RELACIÓN A LO SOLICITADO)

V° B° Director, Director General o Máxima Autoridad	Firma: Aclaración: Sello:

C.P. Luis María Dinatale Ramos
Director General de Adm. y Finanzas
SENAVE

Lic. Ángel Leguizamón
Revisor - Dpto. de Rendición de Cuentas
Finanzas SENAVE

SENAVE

Servicio Nacional de Calidad y Sanidad Vegetal y de Semillas

Domicilio: ASUNCION Telefax: 445769

ORDEN DE TRABAJO

☐ ORDINARIO Nº 030801

30801

X ☐ EXTRAORDINARIO

Vehiculo Tipo: L-200 Chapa: HAA-231 Nº de Orden Asignado: 0

Marca y Modelo: MITSUBISHI Área Interior: DOBLE

Conductor Autorizado: MARIO ALFREDO ACOSTA CANETE

Días Estimados de la Misión: Desde 13/1/2025 Hasta 15/1/2025

Horas Estimadas de la Misión: Desde las 00:01 Hasta las 24:00

Km. de Salida: 310045 Km. de Vuelta

Km. estimados de Recorrido: 1500 Km. Real Recorridos 311136

Consumo estimado x 100 Km: Lts. 12 1091

TRABAJOS A REALIZAR:

TRASLADO DEL FUNCIONARIO DE LA UNIDAD DE CRIAS EN EL DEPARTAMENTO DE BOQUERON DENTRO DEL TERRITORIO NACIONAL

ACOMPAÑA: HUMBERTO PICHARD

Fecha: 13/1/2025

Paola Gómez
Dpto. de Transporte
Responsable del área al que fue asignado el automotor

GRAF. MONARCA S.R.L. - Tte. Fariña 813 - Tel./Fax: 495 772 - 449 103 - RUC: 80013965-8 - C.H.T. Nº 1.043
50 Bl. 50x3 (28.701 / 31.200) Diciembre 2023

SERVICIO NACIONAL DE CALIDAD Y SANIDAD VEGETAL Y DE SEMILLAS * DEPARTAMENTO TRANSPORTE * SENAVE

Paola Gómez
Dpto. de Transporte

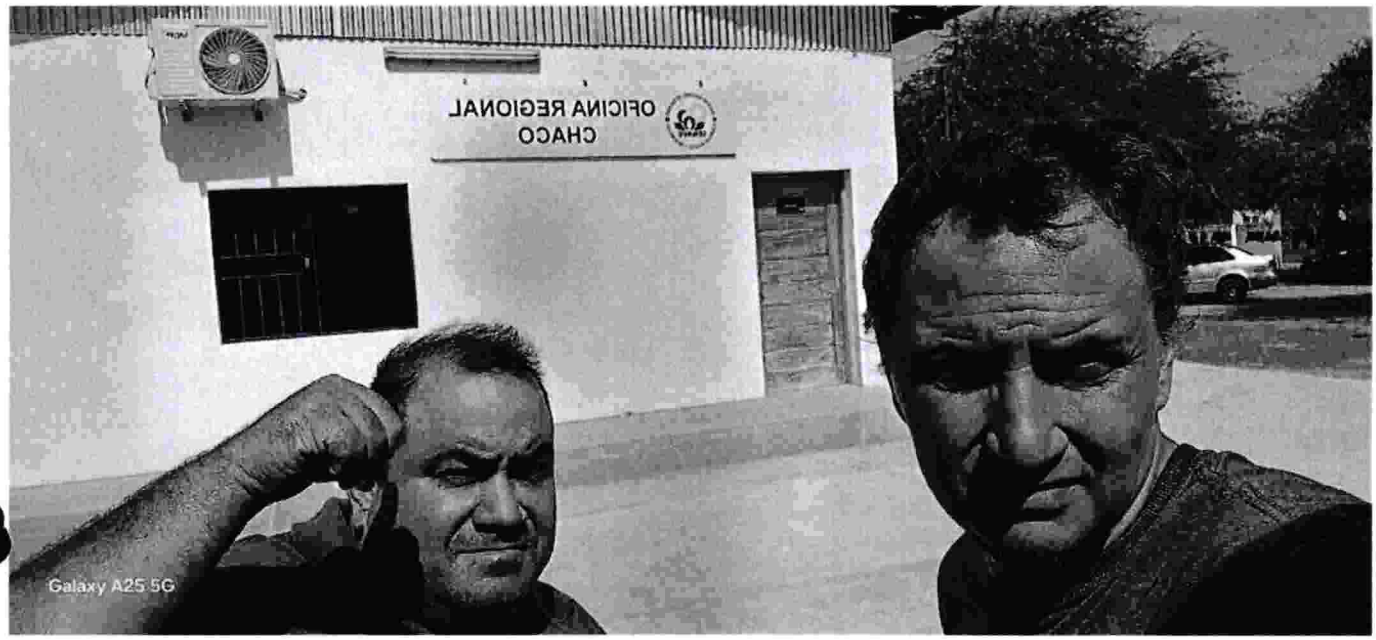
OFICINA REGIONAL
CHACO
Galaxy A25 5G

ANEXO II-01: INFORME DE COMISIONAMIENTO NACIONAL

Se eleva a consideración de las autoridades institucionales el presente informe de comisionamiento nacional, declarando que los datos consignados son realizados en carácter de Declaración Jurada, quedando sometidos a los organismos de control.

Fecha de Informe	Número y Fecha del Expediente
20/01/2025	59 07/01/2025

PERSONA ASIGNADA A LA COMISIÓN

Nombre y Apellido	C.I. N°	Funcionario	Firma
MARIO ACOSTA	3.356.826	Si [X] No [ ]	

Cargo	Personal
CHOFER	Permanente [X] Contratado [ ] Otros [ ]

Teléfono	Correo Electrónico
0994 462628	----------

FECHA DE VIAJE

Inicio	Final
13/01/2025	14/01/2025

MOVILIDAD

Público [ ] Estado [x] Otros [ ]

Chofer asignado / Nombre	Orden de Trabajo Nro.	Km. Inicio	Km. Final
MARIO ACOSTA	30.801	310.045	311.136

INFORMACION GEOGRAFICA

Departamento(s)	Localidade(s)
Boquerón	Filadelfia

DESCRIPCIÓN DE LAS TAREAS

Traslado del Funcionario de la Unidad de Obras el señor Humberto Richard

OBSERVACIÓN (EN CASO DE MODIFICACIÓN EN RELACIÓN A LO SOLICITADO)

V° B° Director, Director General o Máxima Autoridad	Firma: Aclaración: Lic. Jose [illegible] Sello:

Lic. Angel Leguizamón
Revisor - Dpto. de Rendición de Cuentas
Finanzas SENAVE

SENAVE

Servicio Nacional de Calidad y Sanidad Vegetal y de Semillas

Domicilio: ASUNCION Telefax: 445769

ORDEN DE TRABAJO

☐ ORDINARIO Nº 030801

30801

X ☐ EXTRAORDINARIO

Vehiculo Tipo: L-200 Chapa: HAA-231 Nº de Orden Asignado 0

Marca y Modelo: MITSUBISHI Área Interior DOBLE

Conductor Autorizado: MARIO ALFREDO ACOSTA CANETE

Días Estimados de la Misión: Desde 13/1/2025 Hasta 15/1/2025

Horas Estimadas de la Misión: Desde las 00:01 Hasta las 24:00

Km. de Salida: 310045 Km. de Vuelta

Km. estimados de Recorrido: 1500 Km. Real Recorridos 311136

Consumo estimado x 100 Km: Lts. 12 1091

TRABAJOS A REALIZAR:

TRASLADO DEL FUNCIONARIO DE LA UNIDAD DE OBRAS EN EL DEPARTAMENTO DE BOQUERON DENTRO DEL TERRITORIO NACIONAL ACOMPAÑA: HUMBERTO RICHARD

13 1 2025

Fecha: ...../...../...../

Paola Gómez
Dpto. de Transporte
Responsable del área al que fue asignado el automotor

SERVICIO NACIONAL DE CALIDAD Y SANIDAD VEGETAL Y DE SEMILLAS DEPARTAMENTO TRANSPORTE SENAVE

Paola Gómez
Dpto. de Transporte

GRAF. MONARCA S.R.L. - Tte. Fariña 813 - Tel./Fax: 495 772 - 449 103 - RUC: 80013965-8 - C.H.T. Nº 1.043
50 Bl. 50x3 (28.701 / 31.200) Diciembre 2023


OFICINA REGIONAL
CHACO
Galaxy A25 5G

ANEXO II-01: INFORME DE COMISIONAMIENTO NACIONAL

Se eleva a consideración de las autoridades institucionales el presente informe de comisionamiento nacional, declarando que los datos consignados son realizados en carácter de Declaración Jurada, quedando sometidos a los organismos de control.

Fecha de Informe	Número y Fecha del Expediente
13/01/2025	66 08/01/2025

PERSONA ASIGNADA A LA COMISIÓN

Nombre y Apellido	C.I. N°	Funcionario	Firma
OSCAR FRESCURA	2.243.145	Si [x] No [ ]	

Cargo	Personal
CHOFER	Permanente [X] Contratado [ ] Otros [ ]

Teléfono	Correo Electrónico
0994 462628	----------

FECHA DE VIAJE

Inicio	Final
08/01/2025	10/01/2025

MOVILIDAD

Público [ ] Estado [x] Otros [ ]

Chofer asignado / Nombre	Orden de Trabajo Nro.	Km. Inicio	Km. Final
OSCAR FRESCURA	27.990	216.718	218.041

INFORMACION GEOGRAFICA

Departamento(s)	Localidade(s)
Alto Paraná y Cordillera	Ciudad del Este y Caacupé

DESCRIPCIÓN DE LAS TAREAS

Traslado del funcionario del Departamento de Servicios Generales el señor Guido Cardozo

OBSERVACIÓN (EN CASO DE MODIFICACIÓN EN RELACIÓN A LO SOLICITADO)

SENAVE Dirección de Finanzas Dpto. de Rendición de Cuentas 13 ENE 25 SUJETO A VERIFICACION Lic. Esteve Gamarra Revisor Dpto. de Rendición de Cuentas SENAVE

V° B° Director, Director General o Máxima Autoridad

Firma:

Aclaración: Lic. Jose A. Duarte Mussi

Sello: SENAVE Dirección Administrativa

SENAVE

Servicio Nacional de Calidad y Sanidad Vegetal y de Semillas

ASUNCION 445769

Domicilio..... Telefax:.....

ORDEN DE TRABAJO

Nº 27990
27990

☐ ORDINARIO

X ☐ EXTRAORDINARIO

CAMIONETA HFS-208 0

Vehiculo Tipo: NISSAN .....Chapa: ..... Nº de Orden Asignado.....

Marca y Modelo: ..... Área Interior.....

Conductor Autorizado: OSCAR MANUEL FRESCURA GOMEZ

.....

Días Estimados de la Misión: Desde 7/1/2025 Hasta 13/1/2025

Horas Estimadas de la Misión: Desde las 00:01 Hasta las 24:00

Km. de Salida: 216718 Km. de Vuelta 218041

Km. estimados de Recorrido: 1200 Km. Real Recorridos 1323

Consumo estimado x 100 Km: Lts. 12

TRABAJOS A REALIZAR:

TRASLADO DEL FUNCIONARIO DEL DEPARTAMENTO DE SERVICIOS GENERALES EN LOS DEPARTAMENTOS DE ALTO PARANA Y CORDILLERA

DENTRO DEL TERRITORIO NACIONAL

ACOMPAÑA: GUIDO CARDOZO

.....

.....

Fecha: 7/1/2025

SERVICIO NACIONAL DE CALIDAD Y SANIDAD VEGETAL Y DE SEMILLAS – DEPARTAMENTO TRANSPORTE – SENAVE

Paola Gómez
Dpto. de Transporte

Responsable del área al que fue asignado el automotor

GRAF. MONARCA S.R.L. - Tte. Fariña 813 - Tel./Fax: 495 772 - 449 103 - RUC: 80013965-8 - C.H.T. Nº 1.043
24 Bl. 50 X 3 (27.501 / 28.700) Octubre 2021

SERVICIO NACIONAL DE CALIDAD Y SANIDAD VEGETAL Y DE SEMILLAS – DEPARTAMENTO TRANSPORTE – SENAVE

Paola Gómez
Dpto. de Transporte


ALIDAD
ETAL
SERVICIO NACIONAL DE CALIDAD
SEMILLAS

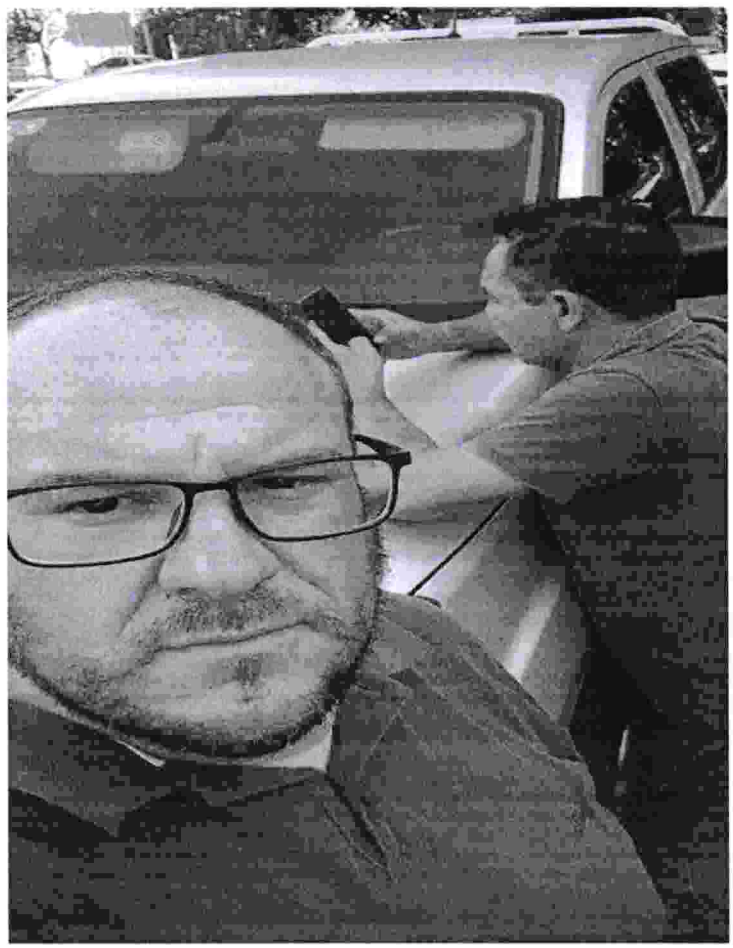

OK 11

SERVICIO NACIONAL DE CALIDAD Y SANIDAD VEGETAL Y DE SEMILLAS
PARAGUAY

GOBIERNO DEL PARAGUAY

ANEXO II-01: INFORME DE COMISIONAMIENTO NACIONAL

Se eleva a consideración de las autoridades institucionales el presente informe de comisionamiento nacional, declarando que los datos consignados son realizados en carácter de Declaración Jurada, quedando sometidos a los organismos de control.

Fecha de Informe	Número y Fecha del Expediente
29/01/2025	188 15/01/2025

PERSONA ASIGNADA A LA COMISIÓN

Nombre y Apellido	C.I. N°	Funcionario/a	Firma
Leticia Urunaga Páez	4.657.744	Si ■ No ☐	

Cargo	Personal
Encargada de Salarios y Beneficios	Permanente ■ Contratado ☐ Otros ☐

Teléfono	Correo Electrónico
(021) 450 - 95	Leticia.urunaga@senave.gov.py

FECHA DE VIAJE

Inicio	Final
21/01/2025	23/01/2025

MOVILIDAD

Público ☐ Estado ■ Otros ☐

Chofer asignado/ Nombre	Orden de Trabajo Nro.	Km. Inicio	Km. Final
Oscar Avalos	029465	279216	280040

INFORMACION GEOGRAFICA

Departamento (s)	Localidad (es)
Caazapá – Paraguarí	San Juan Nepomuceno - Yaguarón

DESCRIPCIÓN DE LAS TAREAS

Instalación y mantenimiento de relojes biométricos.

OBSERVACIÓN (EN CASO DE MODIFICACION EN RELACION A LO SOLICITADO)

V° B° Director, Director General o Máxima Autoridad — **Firma:** — **Aclaración:** — **Sellos:**

Lic. Laura Rodríguez
Directora
Dirección de Gestión de Personas

SENAVE
Dirección de Finanzas
Dpto. de Rend. de Cuentas
29 ENE 2025
SUJETO A VERIFICACION Y ACEPTACION

Lic. Esteve Gamarra
Revisor
Dpto. de Rendición de Cuentas
Finanzas - SENAVE

SENAVE

Servicio Nacional de Calidad y Sanidad Vegetal y de Semillas

Domicilio: ASUNCION Telefax: 445769

ORDEN DE TRABAJO

Nº 029465

29465

☐ ORDINARIO

X ☐ EXTRAORDINARIO

Vehiculo Tipo: L-200 Chapa: HAJ-604 Nº de Orden Asignado: 0

Marca y Modelo: MITSUBISHI Área Interior: DOBLE

Conductor Autorizado: OSCAR LUIS AVALOS MENDEZ

Días Estimados de la Misión: Desde 20 / 1 / 2025 Hasta 24 / 1 / 2025

Horas Estimadas de la Misión: Desde las 00:01 Hasta las 24:00

Km. de Salida: 279216 Km. de Vuelta 280040

Km. estimados de Recorrido: 1200 Km. Real Recorridos 824

Consumo estimado x 100 Km: Lts. 12

TRABAJOS A REALIZAR:

TRASLADO DE LOS FUNCIONARIOS DE LA DTIC Y DGP

DENTRO DEL TERRITORIO NACIONAL

ACOMPAÑAN: GERSON PRIETO; IGOR BERNI; LETICIA URUNAGA.

Fecha: 20 / 1 / 2025

Paola Gómez
Dpto. de Transporte

Responsable del área al que fue asignado el automotor

SERVICIO NACIONAL DE CALIDAD Y SANIDAD VEGETAL Y DE SEMILLAS DEPARTAMENTO TRANSPORTE SENAVE

Paola Gómez
Dpto. de Transporte

GRAF. MONARCA S.R.L. - Tte. Fariña 813 - Tel./Fax: 495 772 - 449 103 - RUC: 80013965-8 - C.I.T. N° A 049
50 Bl. 50x3 (28.701 / 31.200) Diciembre 2023


SENAVE

OK 12

SERVICIO NACIONAL DE CALIDAD Y SANIDAD VEGETAL Y DE SEMILLAS PARAGUAY

GOBIERNO DEL PARAGUAY

ANEXO II-01: INFORME DE COMISIONAMIENTO NACIONAL

Se eleva a consideración de las autoridades institucionales el presente informe de comisionamiento nacional, declarando que los datos consignados son realizados en carácter de Declaración Jurada, quedando sometidos a los organismos de control.

Fecha de Informe	Número y Fecha del Expediente
27/01/25	172 15/01/25

PERSONA ASIGNADA A LA COMISIÓN

Nombre y Apellido	C.I. N°	Funcionario	Firma
DULCE SAMANTA LETIZIA FERREIRA AGUIRRE	4627284	Si [X] No [ ]	

Cargo	Personal
TECNICA	Permanente [X] Contratado [ ] Otros [ ]

Teléfono	Correo Electrónico
(021)670-852 (0971)205-006	dulce.ferreira@senave.gov.py

FECHA DE VIAJE

Inicio	Final
23/01/25	23/01/25

MOVILIDAD

Público [ ] Estado [X] Otros [ ]

Chofer asignado / Nombre	Orden de Trabajo Nro.	Km. Inicio	Km. Final
Udilberto Almada	28189	158348	abierta al mes

INFORMACION GEOGRAFICA

Departamento(s)	Localidade(s)
CORDILLERA	ARROYOS Y ESTEROS

DESCRIPCIÓN DE LAS TAREAS

Realizar recolección de muestras entomológicas de trampas DOMO, para vigilancia fitosanitaria de DPV, además monitoreo de cultivos de banana con énfasis en Sigatoka Negra y otras plagas asociadas al cultivo del banano.-

OBSERVACIÓN (EN CASO DE MODIFICACIÓN EN RELACIÓN A LO SOLICITADO)

Se recorrieron 123 km, km inicial 160214 y km final 160337. OTA N° 74 y 38

SENAVE Dirección de Finanzas Dpto. de Rend. de Cuentas 27 ENE 2025

SUJETO A VERIFICACION
V° B° Director, Director General o Máxima Autoridad

Esteve Zamarra Revisor Rendición de Cuentas SENAVE

Firma:

Aclaración:

Sello:

Ing. Agr. Cristian Marecos Senave - Cosave N° Py. 153

Registro Fotografico:





SENAVE

Servicio Nacional de Calidad y Sanidad Vegetal y de Semillas

445769

Domicilio ASUNCION Telefax:

ORDEN DE TRABAJO

Nº 28189

28189

☐ ORDINARIO

X ☐ EXTRAORDINARIO

Vehiculo Tipo: CAMIONETA Chapa: HFS-197 Nº de Orden Asignado 0

Marca y Modelo: NISSAN Área Interior

Conductor Autorizado: MARIANO FRANCO

Días Estimados de la Misión: Desde 2/1/2025 Hasta 31/1/2025

Horas Estimadas de la Misión: Desde las 00:01 Hasta las 24:00

Km. de Salida: 158348 Km. de Vuelta

Km. estimados de Recorrido: 3000 Km. Real Recorridos

Consumo estimado x 100 Km: Lts. 12

TRABAJOS A REALIZAR:

ACTIVIDADES REFERENTE A LA OFICINA REGIONAL DE CORDILLERA DEL SENAVE - APOYO EN EL TRASLADO DE LOS FUNCIONARIOS DEL SENAVE

DENTRO DEL TERRITORIO NACIONAL

PUEDEN CONDUCIR: DANIEL CHAPARRO, CELSO CABALLERO, ALBERTO ALMADA, CLAUDIA MONTIEL, ANGELINA SANCHEZ, MARCOS SALINAS, FABIO CORONEL. ACOMPAÑAN: DULCE FERREIRA, YAMILE SANDOVAL (PASANTE)

Fecha: 2/1/2025

Paola Gómez
Dpto. de Transporte

Responsable del área a que fue asignado el automotor

GRAF. MONARCA S.R.L. - Tte. Fariña 813 - Tel./Fax: 495 772 - 449 103 - RUC: 80013965-8 - C.H.T. Nº 1.043
24 Bl. 50 X 3 (27.501 / 28.700) Octubre 2021

SERVICIO NACIONAL DE CALIDAD Y SANIDAD VEGETAL Y DE SEMILLAS * SENAVE * DEPARTAMENTO TRANSPORTE

Paola Gómez
Dpto. de Transporte

13
OK

ANEXO II-01: INFORME DE COMISIONAMIENTO NACIONAL

Se eleva a consideración de las autoridades institucionales el presente informe de comisionamiento nacional, declarando que los datos consignados son realizados en carácter de Declaración Jurada, quedando sometidos a los organismos de control.

Fecha de Informe	Número y Fecha del Expediente
27/01/25	172 15/01/25

PERSONA ASIGNADA A LA COMISIÓN

Nombre y Apellido	C.I. N°	Funcionario	Firma
UDILBERTO ALMADA OVELAR	706719	Si [X] No [ ]	

Cargo	Personal
AUXILIAR TECNICO	Permanente [X] Contratado [ ] Otros [ ]

Teléfono	Correo Electrónico
0511-240115 0981186164	udilberto.almada@senave.gov.py

FECHA DE VIAJE

Inicio	Final
23/01/25	23/01/25

MOVILIDAD

Público [ ] Estado [X] Otros [ ]

Chofer asignado / Nombre	Orden de Trabajo Nro.	Km. Inicio	Km. Final
Udilberto Almada	28189	158348	abierta al mes

INFORMACION GEOGRAFICA

Departamento(s)	Localidade(s)
CORDILLERA	ARROYOS Y ESTEROS

DESCRIPCIÓN DE LAS TAREAS

Realizar recolección de muestras entomológicas de trampas DOMO, para vigilancia fitosanitaria de DPV, además monitoreo de cultivos de banana con énfasis en Sigatoka Negra y otras plagas asociadas al cultivo del banano.-

OBSERVACIÓN (EN CASO DE MODIFICACIÓN EN RELACIÓN A LO SOLICITADO)

Se recorrieron 123 km, km inicial 160214 y km final 160337. OTA N° 74 y 38

SENAVE Dirección de Finanzas Dpto. de Rend. de Cuentas 27 ENE
V°B° Director, Director General o Máxima Autoridad
VERIFICACION Y ACEPTACION

Firma:
Aclaración: Ing. Agr. M.Sc. Cristian Marecos
Sello: Senave - Cosave Nº Py. 153

Revisado Dpto. de Rend. de Cuentas Finanzas SENAVE

Registro Fotografico:



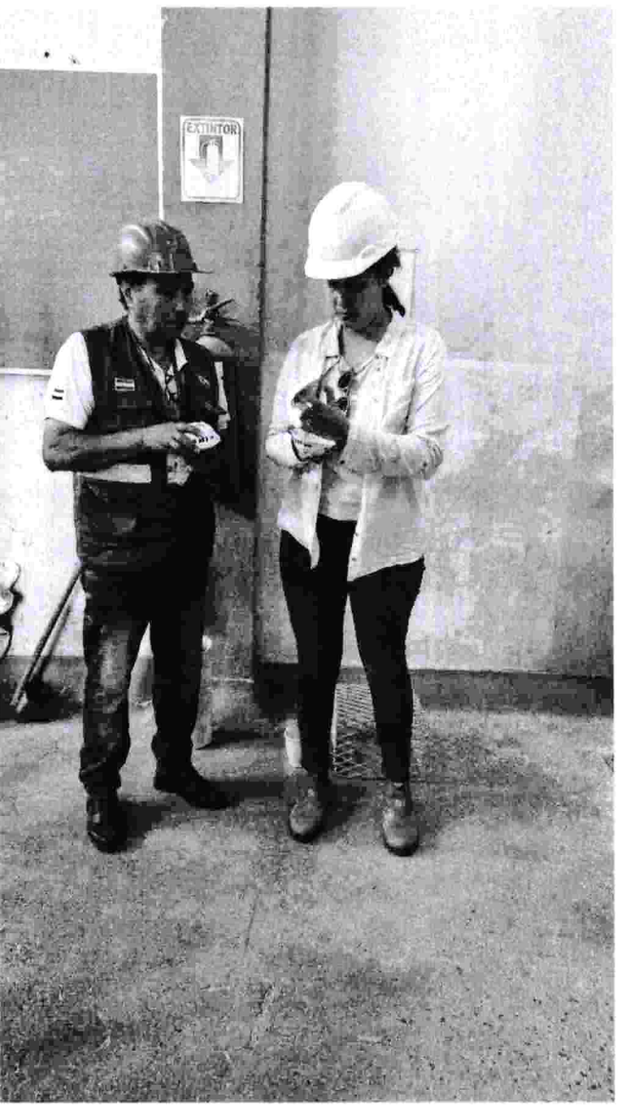

SERVICIO NACIONAL DE CALIDAD Y SANIDAD VEGETAL Y DE SEMILLAS
REGIONAL DE CORDILLERA
SENAVE

SENAVE

Servicio Nacional de Calidad y Sanidad Vegetal y de Semillas

445769

Domicilio ASUNCION Telefax:

ORDEN DE TRABAJO

Nº 28189

28189

☐ ORDINARIO

X ☐ EXTRAORDINARIO

Vehiculo Tipo: CAMIONETA Chapa: HFS-197 Nº de Orden Asignado 0

Marca y Modelo: NISSAN Área Interior

Conductor Autorizado: MARIANO FRANCO

Días Estimados de la Misión: Desde 2/1/2025 Hasta 31/1/2025

Horas Estimadas de la Misión: Desde las 00:01 Hasta las 24:00

Km. de Salida: 158348 Km. de Vuelta

Km. estimados de Recorrido: 3000 Km. Real Recorridos

Consumo estimado x 100 Km: Lts. 12

TRABAJOS A REALIZAR:

ACTIVIDADES REFERENTE A LA UFICINA REGIONAL DE CORDILLERA DEL SENAVE - APOYO EN EL TRASLADO DE LOS FUNCIONARIOS DEL SENAVE DENTRO DEL TERRITORIO NACIONAL

PUEDEN CONDUCIR: DANIEL CHAPARRO, CELSO CENTURION, WILLBERTO ALMADA, CLAUDIA MONTIEL, ANGELINA SANCHEZ, MARCOS SALINAS, FABIO CORONEL. ACOMPAÑAN: DULCE FERREIRA, TAMILE SANDOVAL (PASANTE)

Fecha: 2/1/2025

Responsable del área a la que fue asignado el automotor

Paola Gómez
Dpto. de Transporte

SERVICIO NACIONAL DE CALIDAD Y SANIDAD VEGETAL Y DE SEMILLAS * SENAVE * DEPARTAMENTO TRANSPORTE

GRAF. MONARCA S.R.L. - Tte. Fariña 813 - Tel./Fax: 495 772 - 449 103 - RUC: 80013965-8 - C.H.T. Nº 1.043
24 Bl. 50 X 3 (27.501 / 28.700) Octubre 2021

SERVICIO NACIONAL DE CALIDAD Y SANIDAD VEGETAL Y DE SEMILLAS * SENAVE * DEPARTAMENTO TRANSPORTE

Paola Gómez
Dpto. de Transporte

14

SERVICIO NACIONAL DE CALIDAD Y SANIDAD VEGETAL Y DE SEMILLAS
PARAGUAY

GOBIERNO DEL PARAGUAY

ANEXO II-01: INFORME DE COMISIONAMIENTO NACIONAL

Se eleva a consideración de las autoridades institucionales el presente informe de comisionamiento nacional, declarando que los datos consignados son realizados en carácter de Declaración Jurada, quedando sometidos a los organismos de control.

Fecha de Informe	Número y Fecha del Expediente
23/01/25	168 15/01/25

PERSONA ASIGNADA A LA COMISIÓN

Nombre y Apellido	C.I. N°	Funcionario	Firma
EDGAR RAMON FERREIRA VILLALBA	2601818	Si [X] No [ ]	

Cargo	Personal
TECNICO - CASETA CRUCE 6000	Permanente [X] Contratado [ ] Otros [ ]

Teléfono	Correo Electrónico
572646 0983280100	edgar.ferreira@senave.gov.py

FECHA DE VIAJE

Inicio	Final
22/01/25	22/01/25

MOVILIDAD

Público [ ] Estado [X] Otros [ ]

Chofer asignado / Nombre	Orden de Trabajo Nro.	Km. Inicio	Km. Final
EDGAR FERREIRA	025579	99009	ABIERTO

INFORMACION GEOGRAFICA

Departamento(s)	Localidade(s)
SAN PEDRO	25 DE DICIMEBRE - YATAITY DEL NORTE

DESCRIPCIÓN DE LAS TAREAS

Instalación de trampas en el marco de los trabajos de prospección y monitoreo de especies de moscas de las frutas.-

OBSERVACIÓN (EN CASO DE MODIFICACIÓN EN RELACIÓN A LO SOLICITADO)

SENAVE Dirección de Finanzas Dpto. de Rend. de Cuentas 23 ENE 2025 SUJETO A VERIFICACION

V° B° Director, Director General o Máxima Autoridad

Firma:

Aclaración:

Sello:

Ing. Agr. M.Sc. Cristian Marecos
Senave - Cosave N° Py. 153

Lic. Esteve Gamarra

REGISTRO FOTOGRÁFICO

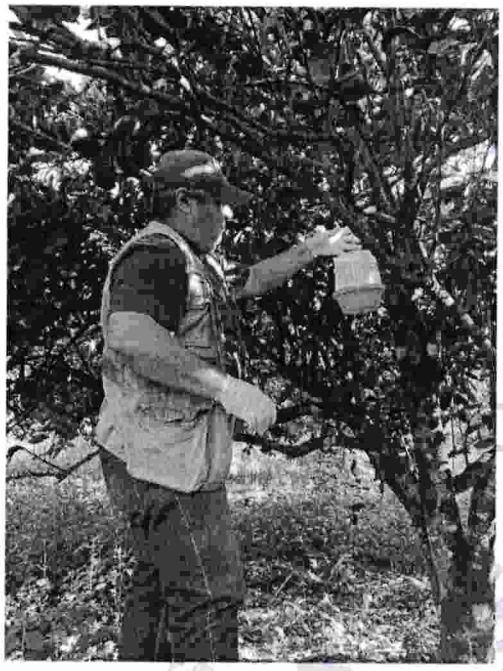

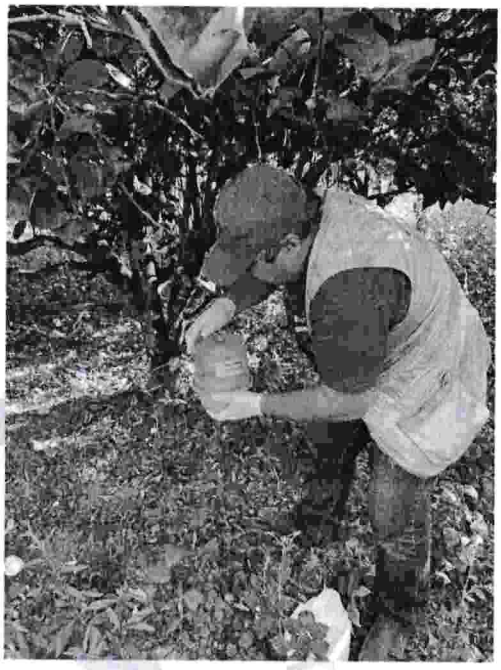

SENAVE

Servicio Nacional de Calidad y Sanidad Vegetal y de Semillas

Domicilio: ASUNCION Telefax: 445769

ORDEN DE TRABAJO

Nº 025579

25579

☐ ORDINARIO

X ☐ EXTRAORDINARIO

Vehiculo Tipo: CAMIONETA TOYOTA Chapa: AAMB-704 Nº de Orden Asignado: 0

Marca y Modelo: MONICA CASTIGLIONI Área Interior: DOBLE

Conductor Autorizado:

Días Estimados de la Misión: Desde 2 / 1 / 2025 Hasta 31 / 1 / 2025

Horas Estimadas de la Misión: Desde las 00:01 Hasta las 24:00

Km. de Salida: 99009 Km. de Vuelta 3000

Km. estimados de Recorrido: 12 Km. Real Recorridos

Consumo estimado x 100 Km: Lts.

TRABAJOS A REALIZAR:

ACTIVIDADES REFERENTE A LA OFICINA REGIONAL - APOYO EN EL TRASLADO DE LOS FUNCIONARIOS DEL SENAVE.-

DENTRO DEL TERRITORIO NACIONAL

PUEDEN CONDUCIR: JULIÁN GODOY, EDGAR FERREIRA, AMANCIO CORONEL, ARIEL DELVALLE, MARYAM PORTILLO, CARLOS RIOS, ROLANDO SANABRIA, FABIO CORONEL, MARCOS SALINAS, ISABEL IMLACH, CELSO FERNÁNDEZ

2 1 2025

Fecha: ...../...../...../

Responsable del área al que fue asignado el automotor

Paola Gómez
Dpto. de Transporte

GRAF. MONARCA S.R.L. - Tte. Fariña 813 - Tel./Fax: 495 772 - 449 103 - RUC: 80013985-3 - C.H.T. Nº 1.043
50 Bl. 50 X 3 (25.001 / 27.500) Septiembre 2021

SERVICIO NACIONAL DE CALIDAD Y SANIDAD VEGETAL Y DE SEMILLAS DEPARTAMENTO TRANSPORTE SENAVE

Paola Gómez
Dpto. de Transporte

15

ANEXO II-01: INFORME DE COMISIONAMIENTO NACIONAL

Se eleva a consideración de las autoridades institucionales el presente informe de comisionamiento nacional, declarando que los datos consignados son realizados en carácter de Declaración Jurada, quedando sometidos a los organismos de control.

Fecha de Informe	Número y Fecha del Expediente
23/01/25	168 15/01/25

PERSONA ASIGNADA A LA COMISIÓN

Nombre y Apellido	C.I. N°	Funcionario	Firma
MARYAM JAZMIN PORTILLO FRANCO	5014837	Si [X] No [ ]	

Cargo	Personal
TECNICA	Permanente [ ] Contratado [X] Otros [ ]

Teléfono	Correo Electrónico
0971484155	maryam.portillo@senave.gov.py

FECHA DE VIAJE

Inicio	Final
22/01/25	22/01/25

MOVILIDAD

Público [ ] Estado [X] Otros [ ]

Chofer asignado / Nombre	Orden de Trabajo Nro.	Km. Inicio	Km. Final
EDGAR FERREIRA	025579	99009	ABIERTO

INFORMACION GEOGRAFICA

Departamento(s)	Localidade(s)
SAN PEDRO	25 DE DICIEMBRE - YATAITY DEL NORTE

DESCRIPCIÓN DE LAS TAREAS

Instalación de trampas en el marco de los trabajos de prospección y monitoreo de especies de moscas de las frutas.-

OBSERVACIÓN (EN CASO DE MODIFICACIÓN EN RELACIÓN A LO SOLICITADO)

OTA N°: 68

SENAVE Dirección de Finanzas Dpto. de Rend. de Cuentas 23 ENE 2025 S/OBSERVACION Y ACEPTACION

V° B° Director, Director General o Máxima Autoridad

Firma:

Aclaración: Cristian Marecos

Sello: Cosave N° Py. 153

Lic. Esteve Gamarra Revisor Dpto. de Rendición de Cuentas Finanzas - SENAVE

REGISTRO FOTOGRÁFICO





SENAVE Dirección de Oficinas Regionales San Pedro

Maryam Jazmín Portillo
Ing. Agrónoma
Mat. N° 7.153

SENAVE

Servicio Nacional de Calidad y Sanidad Vegetal y de Semillas

Domicilio ASUNCION Telefax: 445769

ORDEN DE TRABAJO

Nº 025579

25579

☐ ORDINARIO

X ☐ EXTRAORDINARIO

Vehiculo Tipo CAMIONETA Chapa: AAMB-704 Nº de Orden Asignado 0

Marca y Modelo TOYOTA HILUX Área Interior DOBLE

Conductor Autorizado: MONICA CASTIGLIONI

Días Estimados de la Misión: Desde 2/1/2025 Hasta 31/1/2025

Horas Estimadas de la Misión: Desde las 00:01 Hasta las 24:00

Km. de Salida: 93005 Km. de Vuelta 3000

Km. estimados de Recorrido: 12 Km. Real Recorridos

Consumo estimado x 100 Km: Lts.

TRABAJOS A REALIZAR:

ACTIVIDADES REFERENTE A LA OFICINA REGIONAL... APOYO EN EL TRASLADO DE LOS FUNCIONARIOS DEL SENAVE.-

DENTRO DEL TERRITORIO NACIONAL

PUEDEN CONDUCIR: JULIÁN GODOY, EDGAR FERREIRA, AMANCIO CORONEL, ARIEL DELVALLE, MARYAM PORTILLO, CARLOS RIOS, ROLANDO SANABRIA, FABIO CORONEL, MARCOS SALINAS, ISABEL IMIACH, CELSO FERNANDEZ

2 1 2025

Fecha: ...../...../...../

Responsable del área al que fue asignado el automotor

Paola Gómez
Dpto. de Transporte

GRAF. MONARCA S.R.L. - Tte. Fariña 813 - Tel./Fax: 495 772 - 449 103 - RUC: 80013986-3 - C.A.I. Nº 1.043
50 Bl. 50 X 3 (25.001 / 27.500) Septiembre 2021

SERVICIO NACIONAL DE CALIDAD Y SANIDAD VEGETAL Y DE SEMILLAS
DEPARTAMENTO TRANSPORTE
SENAVE

Paola Gómez
Dpto. de Transporte

16

SERVICIO NACIONAL DE CALIDAD Y SANIDAD VEGETAL Y DE SEMILLAS PARAGUAY

GOBIERNO DEL PARAGUAY

ANEXO II-01: INFORME DE COMISIONAMIENTO NACIONAL

Se eleva a consideración de las autoridades institucionales el presente informe de comisionamiento nacional, declarando que los datos consignados son realizados en carácter de Declaración Jurada, quedando sometidos a los organismos de control.

Fecha de Informe	Número y Fecha del Expediente
27/01/25	179 16/01/25

PERSONA ASIGNADA A LA COMISIÓN

Nombre y Apellido	C.I. N°	Funcionario	Firma
GUIDO CARDOZO RECALDE	758198	Si [X] No [ ]	

Cargo	Personal
AUXILIAR DE SERVICIOS	Permanente [X] Contratado [ ] Otros [ ]

Teléfono	Correo Electrónico
021-753538 0986242030	guido.recalde@senave.gov.py

FECHA DE VIAJE

Inicio	Final
16/01/25	17/01/25

MOVILIDAD

Público [ ] Estado [X] Otros [ ]

Chofer asignado / Nombre	Orden de Trabajo Nro.	Km. Inicio	Km. Final
Alberto Yakisich Cabrera	29638	363901	ORDEN ABIERTA

INFORMACION GEOGRAFICA

Departamento(s)	Localidade(s)
ALTO PARANÁ	CIUDAD DEL ESTE

DESCRIPCIÓN DE LAS TAREAS

TRASLADO DE MOBILIARIOS E INSTALACION DE AIRE ACONDICIONADO.-

OBSERVACIÓN (EN CASO DE MODIFICACIÓN EN RELACIÓN A LO SOLICITADO)

O.T esta abierto hasta el 31-01-25, el km devuelta es de 364710

V° B° Director, Director General o Máxima Autoridad	Firma: Aclaración: Sello:

SENAVE Dirección de Finanzas Dpto. de Rend. de Cuentas 27 ENE 2025 SUJETO A VERIFICACION Y ACEPTACION

Lic. Esteve Gamarra Revisor Dpto. de Rendición de Cuentas Finanzas - SENAVE

Dirección Administrativa SENAVE

Lic. José A. Duarte Mussi

SENAVE

Servicio Nacional de Calidad y Sanidad Vegetal y de Semillas

Domicilio: ASUNCION Telefax: 445769

ORDEN DE TRABAJO

☐ ORDINARIO Nº 029638

X ☐ EXTRAORDINARIO ***29638***

Vehiculo Tipo: CAMIONETA Chapa: BHY-561 Nº de Orden Asignado: 0

Marca y Modelo: ISUZU Área Interior: DOBLE

Conductor Autorizado: ALBERTO YAKISICH CABRERA

Días Estimados de la Misión: Desde 7/1/2025 Hasta 31/1/2025

Horas Estimadas de la Misión: Desde las 00:01 Hasta las 24:00

Km. de Salida: 363901 Km. de Vuelta

Km. estimados de Recorrido: 3000 Km. Real Recorridos

Consumo estimado x 100 Km: Lts. 12

TRABAJOS A REALIZAR:

TRABAJOS REFERENTES AL DEPARTAMENTO DE SERVICIOS GENERALES

CENTRO DEL TERRITORIO NACIONAL

PUEDEN CONDUCIR: DENIS MERELES, MIGUEL BURGOS, GUILLERMO CACERES, EDUARDO AREVALO, JAIME AREVALO, JOSE ALONSO, MARTIN PEREZ, ROGER GONZALEZ, CRISTIAN VAZQUEZ. ACOMPAÑAN: NORMA PEÑAYO, JUAN COLMAN.

Fecha: 7/1/2025

SERVICIO NACIONAL DE CALIDAD Y SANIDAD VEGETAL Y DE SEMILLAS – DEPARTAMENTO TRANSPORTE – SENAVE

Paola Gómez
Dpto. de Transporte
Responsable del área al que fue asignado el automotor

GRAF. MONARCA S.R.L. - Tte. Fariña 813 - Tel./Fax: 495 772 - 449 103 - RUC: 80013965-8 - C.H.T. Nº 1.043
50 Bl. 50x3 (28.701 / 31.200) Diciembre 2023

SERVICIO NACIONAL DE CALIDAD Y SANIDAD VEGETAL Y DE SEMILLAS – DEPARTAMENTO TRANSPORTE – SENAVE
Paola Gómez
Dpto. de Transporte



Jaki Jefe

Ayer a la(s) 3:49 p.m.



17

SERVICIO NACIONAL DE CALIDAD Y SANIDAD VEGETAL Y DE SEMILLAS
PARAGUAY

GOBIERNO DEL PARAGUAY

ANEXO II-01: INFORME DE COMISIONAMIENTO NACIONAL

Se eleva a consideración de las autoridades institucionales el presente informe de comisionamiento nacional, declarando que los datos consignados son realizados en carácter de Declaración Jurada, quedando sometidos a los organismos de control.

Fecha de Informe	Número y Fecha del Expediente
23/01/2025	179 – 16/01/25

PERSONA ASIGNADA A LA COMISIÓN

Nombre y Apellido	C.I. N°	Funcionario	Firma
Miguel Angel Burgos	2.115.895	Si [X] No [ ]	

Cargo	Personal
AUX. DE SERVICIO	Permanente [X] Contratado [ ] Otros [ ]

Teléfono	Correo Electrónico
0981677774	miguel.burgos@senave.gov.py

FECHA DE VIAJE

Inicio	Final
16/01/2025	17/01/2025

MOVILIDAD

Público [ ] Estado [x] Otros [ ]

Chofer asignado / Nombre	Orden de Trabajo Nro.	Km. Inicio	Km. Final
Alberto Yakishich Cabrera	29638	363901	Abierto

INFORMACION GEOGRAFICA

Departamento(s)	Localidade(s)
Alto Parana	Ciudad del Este

DESCRIPCIÓN DE LAS TAREAS

Traslado de mobiliario e instalación de aire acondicionado.

OBSERVACIÓN (EN CASO DE MODIFICACIÓN EN RELACIÓN A LO SOLICITADO)

SENAVE Dirección de Finanzas Depto. de Fondo de Caja 23 ENE 2025 SUJETO A VERIFICACIÓN Y ACEPTACIÓN

Lic. Estevan Camarra
V° B° Director, Director General o Máxima Autoridad
Jefe Dpto. de Rendición de Cuentas Finanzas - SENAVE

Firma:

Aclaración: Lic. José A. Duarte Mussi

Sello: SENAVE Dirección Administrativa

14

SENAVE

Servicio Nacional de Calidad y Sanidad Vegetal y de Semillas

Domicilio: ASUNCION Telefax: 445769

ORDEN DE TRABAJO

☐ ORDINARIO Nº 029638

X ☐ EXTRAORDINARIO ***29638***

Vehiculo Tipo: CAMIONETA Chapa: BHY-561 Nº de Orden Asignado: 0

Marca y Modelo: ISUZU Área Interior: DOBLE

Conductor Autorizado: ALBERTO YAKISICH CABRERA

Días Estimados de la Misión: Desde 7/1/2025 Hasta 31/1/2025

Horas Estimadas de la Misión: Desde las 00:01 Hasta las 24:00

Km. de Salida: 363901 Km. de Vuelta

Km. estimados de Recorrido: 3000 Km. Real Recorridos

Consumo estimado x 100 Km: Lts. 12

TRABAJOS A REALIZAR:

TRABAJOS REFERENTES AL DEPARTAMENTO DE SERVICIOS GENERALES

DENTRO DEL TERRITORIO NACIONAL

PUEDEN CONDUCIR: DENIS MERELES, MIGUEL BURGOS, GUILLERMO CARDOZO, EDUARDO AREVALO, JAIME AREVALO, JOSE ALONSO, MARTIN PEREZ, ROGER GONZALEZ, CRISTHIAN VAZQUEZ, ACOMPAÑAN: NORMA PEÑATO, JUAN COLINAS.

Fecha: 7/1/2025

Paola Gómez
Responsable del área al que fue asignado el automotor

SERVICIO NACIONAL DE CALIDAD Y SANIDAD VEGETAL Y DE SEMILLAS – DEPARTAMENTO TRANSPORTE – SENAVE

Paola Gómez
Dpto. de Transporte

GRAF. MONARCA S.R.L. - Tte. Fariña 813 - Tel./Fax: 495 772 - 449 103 - RUC: 80013965-8 - C.H.T. Nº 1.043
50 Bl. 50x3 (28.701 / 31.200) Diciembre 2023

Obs:
Km inicial 364917
Km vuelta 365781

0986 662 419



18

SERVICIO NACIONAL DE CALIDAD Y SANIDAD VEGETAL Y DE SEMILLAS PARAGUAY

GOBIERNO DEL PARAGUAY

ANEXO II-01: INFORME DE COMISIONAMIENTO NACIONAL

Se eleva a consideración de las autoridades institucionales el presente informe de comisionamiento nacional, declarando que los datos consignados son realizados en carácter de Declaración Jurada, quedando sometidos a los organismos de control.

Fecha de Informe	Número y Fecha del Expediente
07/02/25	96 09/01/25

PERSONA ASIGNADA A LA COMISIÓN

Nombre y Apellido	C.I. N°	Funcionario	Firma
JADIYI CONCEPCION TORALES SALINAS	2622612	Si [X] No [ ]	

Cargo	Personal
DIRECTOR GENERAL TECNICO	Permanente [X] Contratado [ ] Otros [ ]

Teléfono	Correo Electrónico
571027 0981250682	jadiyi.torales@senave.gov.py

FECHA DE VIAJE

Inicio	Final
29/01/25	30/01/25

MOVILIDAD

Público [ ] Estado [X] Otros [ ]

Chofer asignado / Nombre	Orden de Trabajo Nro.	Km. Inicio	Km. Final
Juan Gonzalez	030604	2659	Orden abierta

INFORMACION GEOGRAFICA

Departamento(s)	Localidade(s)
CAAGUAZÚ	DR.J.E. ESTIGARRIBIA - TEMBIAPORA

DESCRIPCIÓN DE LAS TAREAS

Participar de la Coordinación de actividad de Simulacros FOCR4T FAO/SENAVE/COSAVE.-

OBSERVACIÓN (EN CASO DE MODIFICACIÓN EN RELACIÓN A LO SOLICITADO)

V° B° Director, Director General o Máxima Autoridad	Firma: Aclaración: Sello:

SENAVE Dirección de Finanzas Dpto. de Rend. de Cuentas 07 FEB 2025 SUBJ. AUTORIZACION Y ACEPTACION

Ing. Agr. PASTOR E. SORIA M. Presidente - SENAVE

Lic. Esteve Ga... Revisor Dpto. de Rendición de Cuentas Finanzas - SENAVE

SENAVE

Servicio Nacional de Calidad y Sanidad Vegetal y de Semillas

Domicilio: ASUNCION Telefax: 445769

ORDEN DE TRABAJO

Nº 030604

30604

☐ ORDINARIO

X ☐ EXTRAORDINARIO

Vehiculo Tipo: CAMIONETA Chapa: AATE-351 Nº de Orden Asignado: 0

Marca y Modelo: NISSAN Área Interior: DOBLE

Conductor Autorizado: JADIYI CONCEPCION TORALES SALINAS

Días Estimados de la Misión: Desde 28 / 1 / 2025 Hasta 31 / 1 / 2025

Horas Estimadas de la Misión: Desde las 00:01 Hasta las 24:00

Km. de Salida: 2659 Km. de Vuelta —

Km. estimados de Recorrido: 1500 Km. Real Recorridos 3979

Consumo estimado x 100 Km: Lts. 12 1320

TRABAJOS A REALIZAR:

ACTIVIDADES REFERENTE A LA DIRECCION GENEREAL TECNICA DEL SENAVE

DENTRO DEL TERRITORIO NACIONAL

PUEDEN CONDUCIR: JUAN GONZALEZ,,..ACOMPAÑAN: PABLO CARDOZO, LETICIA SORIA,PASTOR SORIA, DAVID BATTE, JULIO ROJAS, SANTIAGO BENITEZ, ZUNILDA PUNES, JAIME CARDENAS REPRESENTANTE DE LA FAO.

Fecha: 28 / 1 / 2025

Responsable del área al que fue asignado el automotor

GRAF. MONARCA S.R.L. - Tte. Fariña 813 - Tel./Fax: 495 772 - 449 103 - RUC: 80013965-8 - C.H.T. Nº 1.043
50 Bl. 50x3 (28.701 / 31.200) Diciembre 2023

SERVICIO NACIONAL DE CALIDAD Y SANIDAD VEGETAL Y DE SEMILLAS DEPARTAMENTO TRANSPORTE * SENAVE * REPUBLICA DEL PARAGUAY

Paola Gómez
Dpto. de Transporte

Organización de las Naciones Unidas para la Alimentación y la Agricultura

SERVICIO NACIONAL DE CALIDAD Y SANIDAD VEGETAL Y DE SEMILLAS PARAGUAY

cosave

Convención Internacional de Protección Fitosanitaria

Ejercicio de simulación para la atención de la marchitez por Fusarium, causada por el hongo *Fusarium oxysporum* f. sp. cubense (FocR4T), para los países del COSAVE



Ña ñangareko ñande pakovatýre, ñamombarete haguã ñane producción



19

SERVICIO NACIONAL DE CALIDAD Y SANIDAD VEGETAL Y DE SEMILLAS
PARAGUAY

GOBIERNO DEL PARAGUAY

ANEXO II-01: INFORME DE COMISIONAMIENTO NACIONAL

Se eleva a consideración de las autoridades institucionales el presente informe de comisionamiento nacional, declarando que los datos consignados son realizados en carácter de Declaración Jurada, quedando sometidos a los organismos de control.

Fecha de Informe	Número y Fecha del Expediente
10/02/25	96 09/01/25

PERSONA ASIGNADA A LA COMISIÓN

Nombre y Apellido	C.I. N°	Funcionario	Firma
PABLO ADOLFO CARDOZO JARA	4218287	Si [X] No [ ]	Ing. Pablo Cardozo Dpto. Cuarentena Vegetal - SENAVE Registro COSAVE PY-136.

Cargo	Personal
JEFE DE DEPARTAMENTO	Permanente [X] Contratado [ ] Otros [ ]

Teléfono	Correo Electrónico
0984140503	pablo.cardozo@senave.gov.py

FECHA DE VIAJE

Inicio	Final
29/01/25	30/01/25

MOVILIDAD

Público [ ] Estado [X] Otros [ ]

Chofer asignado / Nombre	Orden de Trabajo Nro.	Km. Inicio	Km. Final
Juan González	030604	2659	Abierto

INFORMACION GEOGRAFICA

Departamento(s)	Localidade(s)
CAAGUAZÚ	DR.J.E. ESTIGARRIBIA - TEMBIAPORA

DESCRIPCIÓN DE LAS TAREAS

Participar de la Coordinación de actividad de Simulacros FOCR4T FAO/SENAVE/COSAVE.-

OBSERVACIÓN (EN CASO DE MODIFICACIÓN EN RELACIÓN A LO SOLICITADO)

V° B° Director, Director General o Máxima Autoridad	Firma: Aclaración: Vilma Gómez Ing. Agrónoma Sello:

SEN... Dirección d... Dpto. de Rend... 10 FEB ... SUJETO A VE... Y ACEPTA...

Lic. Esteve Gam... Revisor Dpto. de Rendición de Cu... Finanzas SENAVE

Encargado de despacho DPV

De : david batte <david.batte@senave.gov.py> lun, 10 de feb de 2025 08:47
Asunto : Encargado de despacho DPV
Para : jadiyi.torales <jadiyi.torales@senave.gov.py>
Para o CC : Listado del SENAVE <funcionarios@senave.gov.py>

Buen día
Por este medio, se informa que la Ing. Vilma Gomez queda como encargada de despacho de la Dirección de Protección Vegetal desde el lunes 10 hasta el martes 11 de febrero.
Atte.
David Batte

SENAVE

Servicio Nacional de Calidad y Sanidad Vegetal y de Semillas

Domicilio ASUNCION Telefax: 445769

ORDEN DE TRABAJO

☐ ORDINARIO Nº 030604

X ☐ EXTRAORDINARIO ***30604***

Vehiculo Tipo: CAMIONETA Chapa: AATE-351 Nº de Orden Asignado 0

Marca y Modelo: NISSAN

Conductor Autorizado: JADIYI CONCEPCION TORALES SALINAS Área Interior DOBLE

Días Estimados de la Misión: Desde 28/1/2025 Hasta 31/1/2025

Horas Estimadas de la Misión: Desde las 00:01 Hasta las 24:00

Km. de Salida: 2659 Km. de Vuelta

Km. estimados de Recorrido: 1500 Km. Real Recorridos

Consumo estimado x 100 Km: Lts. 12

TRABAJOS A REALIZAR:

ACTIVIDADES REFERENTE A LA DIRECCION GENERAL TECNICA DEL SENAVE

DENTRO DEL TERRITORIO NACIONAL

PUEDEN CONDUCIR: JUAN GONZALEZ; ACOMPAÑAN: PABLO CARDOZO, LETICIA SORIA, PASTOR SORIA, DAVID BATTE, JULIO ROJAS, SANTIAGO BENITEZ, ZUNILDA NUÑEZ, JAIME CARDENAS REPRESENTANTE DE LA FAO.

Fecha: 28/1/2025

SERVICIO NACIONAL DE CALIDAD Y SANIDAD VEGETAL Y DE SEMILLAS
DEPARTAMENTO TRANSPORTE
Paola Gómez
Dpto. de Transporte
Responsable del área al que SENAVE fue asignado el automotor

GRAF. MONARCA S.R.L. - Tte. Fariña 813 - Tel./Fax: 495 772 - 449 103 - RUC: 80013965-8 - C.H.T. Nº 1.043
50 Bl. 50x3 (28.701 / 31.200) Diciembre 2023

SERVICIO NACIONAL DE CALIDAD Y SANIDAD VEGETAL Y DE SEMILLAS
DEPARTAMENTO TRANSPORTE
Paola Gómez
Dpto. de Transporte
SENAVE

Smile

ANEXO II-01: INFORME DE COMISIONAMIENTO NACIONAL

Se eleva a consideración de las autoridades institucionales el presente informe de comisionamiento nacional, declarando que los datos consignados son realizados en carácter de Declaración Jurada, quedando sometidos a los organismos de control.

Fecha de Informe	Número y Fecha del Expediente
06/02/25	96 09/01/25

PERSONA ASIGNADA A LA COMISIÓN

Nombre y Apellido	C.I. N°	Funcionario	Firma
JUAN ALCIDES GONZALEZ GILL	3651216	Si [X] No [ ]	

Cargo	Personal
CHOFER	Permanente [X] Contratado [ ] Otros [ ]

Teléfono	Correo Electrónico
0293932833 0981760680	juan.gonzalez@senave.gov.py

FECHA DE VIAJE

Inicio	Final
29/01/25	30/01/25

MOVILIDAD

Público [ ] Estado [X] Otros [ ]

Chofer asignado / Nombre	Orden de Trabajo Nro.	Km. Inicio	Km. Final
JUAN GONZALEZ	30604	2659	O.T ABIERTA

INFORMACION GEOGRAFICA

Departamento(s)	Localidade(s)
CAAGUAZÚ	DR.J.E. ESTIGARRIBIA - TEMBIAPORA

DESCRIPCIÓN DE LAS TAREAS

Traslado de la Dra. Jadiyi Torales y su comitiva para Participar de la Coordinación de actividad de Simulacros FOCR4T FAO/SENAVE/COSAVE.-

OBSERVACIÓN (EN CASO DE MODIFICACIÓN EN RELACIÓN A LO SOLICITADO)

La O.T Esta abierto hasta 31/01/25 KM Inicial 2659 KM Final 3450

V° B° Director, Director General o Máxima Autoridad	Firma: Aclaración: Sello:

Lic. Esteve Gamarra
Revisor
Dpto. de Rendición de Cuentas
Finanzas - SENAVE

Lic. José A. Duarte Mussi



SENAVE

Servicio Nacional de Calidad y Sanidad Vegetal y de Semillas

Domicilio: ASUNCION Telefax: 445769

ORDEN DE TRABAJO

Nº 030604

30604

☐ ORDINARIO

X ☐ EXTRAORDINARIO

Vehiculo Tipo: CAMIONETA Chapa: AATE-351 Nº de Orden Asignado: 0

Marca y Modelo: NISSAN Área Interior: DOBLE

Conductor Autorizado: JADIYI CONCEPCION TORALES SALINAS

Días Estimados de la Misión: Desde 28 / 1 / 2025 Hasta 31 / 1 / 2025

Horas Estimadas de la Misión: Desde las 00:01 Hasta las 24:00

Km. de Salida: 2659 Km. de Vuelta

Km. estimados de Recorrido: 1500 Km. Real Recorridos

Consumo estimado x 100 Km: Lts. 12

TRABAJOS A REALIZAR:

ACTIVIDADES REFERENTE A LA DIRECCION GENERAL TECNICA DEL SENAVE

DENTRO DEL TERRITORIO NACIONAL

PUEDEN CONDUCIR: JUAN GONZALEZ,,..ACOMPAÑAN: PABLO CARDOZO, LETICIA SORIA, PASTOR SORIA, DAVID [illegible], [illegible], [illegible], [illegible], [illegible], [illegible] REPRESENTANTE DE LA FAO.

Fecha: 28 / 1 / 2025

Responsable del área al que fue asignado el automotor

GRAF. MONARCA S.R.L. - Tte. Fariña 813 - Tel./Fax: 495 772 - 449 103 - RUC: 80013965-8 - C.H.T. Nº 1.043
50 Bl. 50x3 (28.701 / 31.200) Diciembre 2023

SERVICIO NACIONAL DE CALIDAD Y SANIDAD VEGETAL Y DE SEMILLAS
DEPARTAMENTO TRANSPORTE
REPUBLICA DEL PARAGUAY
SENAVE

Paola Gómez
Dpto. de Transporte

ANEXO II-01: INFORME DE COMISIONAMIENTO NACIONAL

Se eleva a consideración de las autoridades institucionales el presente informe de comisionamiento nacional, declarando que los datos consignados son realizados en carácter de Declaración Jurada, quedando sometidos a los organismos de control.

Fecha de Informe	Número y Fecha del Expediente
20/01/25	131 14/01/25

PERSONA ASIGNADA A LA COMISIÓN

Nombre y Apellido	C.I. N°	Funcionario	Firma
PASTOR EMILIO SORIA MELO	944130	Si [X] No [ ]	

Cargo	Personal
PRESIDENTE DEL SENAVE	Permanente [X] Contratado [ ] Otros [ ]

Teléfono	Correo Electrónico
----------	pastor.soria@senave.gov.py

FECHA DE VIAJE

Inicio	Final
14/01/25	17/01/25

MOVILIDAD

Público [ ] Estado [X] Otros [ ]

Chofer asignado / Nombre	Orden de Trabajo Nro.	Km. Inicio	Km. Final
BENICIO MANUEL TALAVERA	028812	191805	ORDEN ABIERTA

INFORMACION GEOGRAFICA

Departamento(s)	Localidade(s)
CONCEPCIÓN - CAAGUAZÚ	YVYJA´U - TEMBIAPORÃ

DESCRIPCIÓN DE LAS TAREAS

Visita en fincas de Productores de Limón en Yvyja´u. Reunion con Productores Bananeros en Tembiapora.-

OBSERVACIÓN (EN CASO DE MODIFICACIÓN EN RELACIÓN A LO SOLICITADO)

SENAVE
Dirección de Finanzas
Dpto. de Rend. de Cuentas
20 ENE 2025
SUJETO A VERIFICACION Y ACEPTACION

V° B° Director, Director General o Máxima Autoridad

Firma:

Aclaración:

Sello:

SERVICIO NACIONAL DE CALIDAD Y SANIDAD VEGETAL Y DE SEMILLAS PRESIDENCIA DEL PARAGUAY SENAVE

Ing. Agr. PASTOR E. SORIA M.
Presidente - SENAVE

Lic. Esteve Gamarra
Revisor
Dpto. de Rendición de Cuentas
Finanzas - SENAVE

SENAVE

Servicio Nacional de Calidad y Sanidad Vegetal y de Semillas

445769

Domicilio: ASUNCION Telefax:

ORDEN DE TRABAJO

Nº 028812
28812

☐ ORDINARIO

X ☐ EXTRAORDINARIO

0

Vehiculo Tipo: CAMIONETA Chapa: EAK-109 Nº de Orden Asignado: DOBLE

Marca y Modelo: TOYOTA Área Interior:

Conductor Autorizado: PASTOR EMILIO SORIA MELO

Días Estimados de la Misión: Desde 2 / 1 / 2025 Hasta 31 / 1 / 2025

Horas Estimadas de la Misión: Desde las 00:01 Hasta las 24:00

Km. de Salida: 191805 Km. de Vuelta

Km. estimados de Recorrido: 5000 Km. Real Recorridos

Consumo estimado x 100 Km: Lts. 12

TRABAJOS A REALIZAR:

ACTIVIDADES REFERENTES A LA PRESIDENCIA DEL SENAVE

DENTRO DEL TERRITORIO NACIONAL

PUEDEN CONDUCIR: BENICIO MANUEL TALAVERA, ALFREDO GRACIANI, PASCUAL DOMINGUEZ, DANIEL YDOYAGA, MIGUEL MATIAS CABALLERO, DAVID IRALA, OSCAR FRESCURA, JUAN GONZALEZ, OSCAR AVALOS, MARCOS SALINAS, FABIO CORONEL. ACOMPAÑA: JAINYI TORRES, HUGO BRUNING, SANTIAGO BENITEZ, HUGO BARRIENTOS, CARLOS MORALES, YAMI JIMENEZ

Fecha: 2 / 1 / 2025

SERVICIO NACIONAL DE CALIDAD Y SANIDAD VEGETAL Y DE SEMILLAS – DEPARTAMENTO TRANSPORTE – REPÚBLICA DEL PARAGUAY

Paola Gómez
Dpto. de Transporte

Responsable del área al que fue destinado el automotor

GRAF. MONARCA S.R.L. - Tte. Fariña 813 - Tel./Fax: 495 772 - 449 103 - RUC: 80013965-8 - C.H.T. Nº 1.043
50 Bl. 50x3 (28.701 / 31.200) Diciembre 2023

SERVICIO NACIONAL DE CALIDAD Y SANIDAD VEGETAL Y DE SEMILLAS – DEPARTAMENTO TRANSPORTE – SENAVE

Paola Gómez
Dpto. de Transporte









22

SERVICIO NACIONAL DE CALIDAD Y SANIDAD VEGETAL Y DE SEMILLAS
PARAGUAY

GOBIERNO DEL PARAGUAY

ANEXO II-01: INFORME DE COMISIONAMIENTO NACIONAL

Se eleva a consideración de las autoridades institucionales el presente informe de comisionamiento nacional, declarando que los datos consignados son realizados en carácter de Declaración Jurada, quedando sometidos a los organismos de control.

Fecha de Informe	Número y Fecha del Expediente
20/01/25	131 14/01/25

PERSONA ASIGNADA A LA COMISIÓN

Nombre y Apellido	C.I. N°	Funcionario	Firma
PASCUAL SALVADOR DOMINGUEZ BENITEZ	818217	Si [X] No [ ]	

Cargo	Personal
TITULAR	Permanente [X] Contratado [ ] Otros [ ]

Teléfono	Correo Electrónico
0983-864961	pascual.dominguez@senave.gov.py

FECHA DE VIAJE

Inicio	Final
14/01/25	17/01/25

MOVILIDAD

Público [ ] Estado [X] Otros [ ]

Chofer asignado / Nombre	Orden de Trabajo Nro.	Km. Inicio	Km. Final
BENICIO MANUEL TALAVERA	028812	191805	ORDEN ABIERTA

INFORMACION GEOGRAFICA

Departamento(s)	Localidade(s)
CONCEPCIÓN - CAAGUAZÚ	YVYJA´U - TEMBIAPORA

DESCRIPCIÓN DE LAS TAREAS

Acompañar al Sr. Presidente el Ing. Agr. Pastor Soria, en las reuniones con Productores de Limón en Yvyja´u. Visita en fincas de Productores Ganaderos en Tembiapora.-

OBSERVACIÓN (EN CASO DE MODIFICACIÓN EN RELACIÓN A LO SOLICITADO)

V° B° Director, Director General o Máxima Autoridad	Firma: Aclaración: Sello:

SENAVE Dirección de Finanzas Dpto. de Rend. de Cuentas 20 ENE

Lic. Esteve Gamarra Revisor Dpto. de Rendición de Cuentas Finanzas - SENAVE

Ing. Agr. PASTOR E. SORIA M. Presidente - SENAVE

SENAVE

Servicio Nacional de Calidad y Sanidad Vegetal y de Semillas

445769

Domicilio: ASUNCION Telefax:

ORDEN DE TRABAJO

Nº 028812
28812

☐ ORDINARIO

X ☐ EXTRAORDINARIO

Vehiculo Tipo: CAMIONETA Chapa: EAK-109 Nº de Orden Asignado: 0 DOBLE

Marca y Modelo: TOYOTA Área Interior:

Conductor Autorizado: PASTOR EMILIO SORIA MELO

Días Estimados de la Misión: Desde 2 / 1 / 2025 Hasta 31 / 1 / 2025

Horas Estimadas de la Misión: Desde las 00:01 Hasta las 24:00

Km. de Salida: 191805 Km. de Vuelta:

Km. estimados de Recorrido: 5000 Km. Real Recorridos:

Consumo estimado x 100 Km: Lts. 12

TRABAJOS A REALIZAR:

ACTIVIDADES REFERENTES A LA PRESIDENCIA DEL SENAVE

DENTRO DEL TERRITORIO NACIONAL

PUEDEN CONDUCIR: BENICIO MANUEL TALAVERA, ALFREDO GRACIUK, PASCUAL DOMINGUEZ, DANIEL YDOLAGA, MIGUEL MATIAS CABALLERO, DAVID IRALA, OSCAR FRESCURA, JUAN GONZALEZ, OSCAR AVALOS, MARCOS SALINAS, FABIO CORONEL. ACOMPAÑA: JADIYI TORRES, HUGO BRUNING, SANTIAGO BENITEZ, HUGO BARRIENTOS, CLAUDIA TORALES, YAMI JIMENEZ

Fecha: 2 / 1 / 2025

SERVICIO NACIONAL DE CALIDAD Y SANIDAD VEGETAL Y DE SEMILLAS DEPARTAMENTO TRANSPORTE REPUBLICA DEL PARAGUAY

Paola Gómez
Dpto. de Transporte

Responsable del área al que fue asignado el automotor

GRAF. MONARCA S.R.L. - Tte. Fariña 813 - Tel./Fax: 495 772 - 449 103 - RUC: 80013965-8 - C.H.T. Nº 1.043
50 Bl. 50x3 (28.701 / 31.200) Diciembre 2023

SERVICIO NACIONAL DE CALIDAD Y SANIDAD VEGETAL Y DE SEMILLAS DEPARTAMENTO TRANSPORTE REPUBLICA DEL PARAGUAY SENAVE

Paola Gómez
Dpto. de Transporte









23

ANEXO II-01: INFORME DE COMISIONAMIENTO NACIONAL

Se eleva a consideración de las autoridades institucionales el presente informe de comisionamiento nacional, declarando que los datos consignados son realizados en carácter de Declaración Jurada, quedando sometidos a los organismos de control.

Fecha de Informe	Número y Fecha del Expediente
20/01/25	131 14/01/25

PERSONA ASIGNADA A LA COMISIÓN

Nombre y Apellido	C.I. N°	Funcionario	Firma
BENICIO MANUEL TALAVERA BARRIENTOS	1027806	Si [X] No [ ]	

Cargo	Personal
CUSTODIO DE LA PRESIDENCIA	Permanente [ ] Contratado [ ] Otros [X]

Teléfono	Correo Electrónico
0981847216	benicio.talavera@senave.gov.py

FECHA DE VIAJE

Inicio	Final
14/01/25	17/01/25

MOVILIDAD

Público [ ] Estado [X] Otros [ ]

Chofer asignado / Nombre	Orden de Trabajo Nro.	Km. Inicio	Km. Final
BENICIO MANUEL TALAVERA	028812	191805	ORDEN ABIERTA

INFORMACION GEOGRAFICA

Departamento(s)	Localidade(s)
CONCEPCIÓN - CAAGUAZÚ	YVYJA´U - TEMBIAPORA,

DESCRIPCIÓN DE LAS TAREAS

Para realizar el traslado y custodio del Presidente Ing. Agr. Pastor Soria y el Director de Gabinete, quienes viajarán al Departamento de Concepción y Caaguazú.

OBSERVACIÓN (EN CASO DE MODIFICACIÓN EN RELACIÓN A LO SOLICITADO)

V° B° Director, Director General o Máxima Autoridad	Firma: Aclaración: Sello:

SERVICIO NACIONAL DE CALIDAD Y SANIDAD VEGETAL Y DE SEMILLAS PRESIDENCIA REPÚBLICA DEL PARAGUAY SENAVE

Ing. Agr. PASTOR E. SORIA M.
Presidente - SENAVE

SENAVE
Dirección de Finanzas
Dpto. de Rend. de Cuentas
20 ENE 2025
SUJETO A VERIFICACION Y ACEPTACION

Lic. Esteve Gamarra
Revisor
Dpto. de Rendición de Cuentas
Finanzas - SENAVE

SENAVE

Servicio Nacional de Calidad y Sanidad Vegetal y de Semillas

445769

Domicilio: ASUNCION Telefax:

ORDEN DE TRABAJO

Nº 028812
28812

☐ ORDINARIO

X ☐ EXTRAORDINARIO

Vehiculo Tipo: CAMIONETA Chapa: EAK-109 Nº de Orden Asignado: 0 DOBLE

Marca y Modelo: TOYOTA Área Interior:

Conductor Autorizado: PASTOR EMILIO SORIA MELO

Días Estimados de la Misión: Desde 2 / 1 / 2025 Hasta 31 / 1 / 2025

Horas Estimadas de la Misión: Desde las 00:01 Hasta las 24:00

Km. de Salida: 191805 Km. de Vuelta

Km. estimados de Recorrido: 5000 Km. Real Recorridos

Consumo estimado x 100 Km: Lts. 12

TRABAJOS A REALIZAR:

ACTIVIDADES REFERENTES A LA PRESIDENCIA DEL SENAVE

DENTRO DEL TERRITORIO NACIONAL

PUEDEN CONDUCIR: BENICIO MANUEL TALAVERA, ALFREDO GRECIUK, PASCUAL DOMINGUEZ, DANIEL TOLOSA, MIGUEL MATIAS CABALLERO, DAVID IRALA, OSCAR FRESCURA, JUAN GONZALEZ, OSCAR AVALOS, MARCOS SALINAS, FABIO CORONEL. ACOMPAÑA: JADIYI TORALES, HUGO BAUNING, SANTIAGO BENITEZ, HUGO BARRIENTOS, CLAUDIA TORALES, YAMI JIMENEZ

Fecha: 2 / 1 / 2025

SERVICIO NACIONAL DE CALIDAD Y SANIDAD VEGETAL Y DE SEMILLAS DEPARTAMENTO TRANSPORTE REPUBLICA DEL PARAGUAY

Paola Gómez
Dpto. de Transporte

Responsable del área al que fue asignado el automotor

GRAF. MONARCA S.R.L. - Tte. Fariña 813 - Tel./Fax: 495 772 - 449 103 - RUC: 80013985-8 - C.H.T. Nº 1.043
50 Bl. 50x3 (28.701 / 31.200) Diciembre 2023

SERVICIO NACIONAL DE CALIDAD Y SANIDAD VEGETAL Y DE SEMILLAS DEPARTAMENTO TRANSPORTE REPUBLICA DEL PARAGUAY SENAVE

Paola Gómez
Dpto. de Transporte









ANEXO II-01: INFORME DE COMISIONAMIENTO NACIONAL

Se eleva a consideración de las autoridades institucionales el presente informe de comisionamiento nacional, declarando que los datos consignados son realizados en carácter de Declaración Jurada, quedando sometidos a los organismos de control.

Fecha de Informe	Número y Fecha del Expediente
27/01/25	224 21/01/25

PERSONA ASIGNADA A LA COMISIÓN

Nombre y Apellido	C.I. N°	Funcionario	Firma
PASTOR EMILIO SORIA MELO	944130	Si [X] No [ ]	

Cargo	Personal
PRESIDENTE DEL SENAVE	Permanente [X] Contratado [ ] Otros [ ]

Teléfono	Correo Electrónico
----------	pastor.soria@senave.gov.py

FECHA DE VIAJE

Inicio	Final
21/01/25	21/01/25

MOVILIDAD

Público [ ] Estado [X] Otros [ ]

Chofer asignado / Nombre	Orden de Trabajo Nro.	Km. Inicio	Km. Final
BENICIO MANUEL TALAVERA	028812	191805	ORDEN ABIERTA

INFORMACION GEOGRAFICA

Departamento(s)	Localidade(s)
CORDILLERA	ITACURUBI DE LA CORDILLERA

DESCRIPCIÓN DE LAS TAREAS

Reunión con el Gobernador de Cordillera y visita a productores de mango.-

OBSERVACIÓN (EN CASO DE MODIFICACIÓN EN RELACIÓN A LO SOLICITADO)

V° B° Director, Director General o Máxima Autoridad	Firma: Aclaración: Sello

SERVICIO NACIONAL DE CALIDAD Y SANIDAD VEGETAL Y DE SEMILLAS PRESIDENCIA REPÚBLICA DEL PARAGUAY SENAVE

Ing. Agr. PASTOR E. SORIA M.
Presidente - SENAVE

SENAVE Dirección de Finanzas Dpto. de Rend. de Cuentas 27 ENE 2025 SUJETO A VERIFICACION Y ACEPTACION

Lic. Esteve Gamarra
Revisor
Dpto. de Rendición de Cuentas
Finanzas - SENAVE

SENAVE

Servicio Nacional de Calidad y Sanidad Vegetal y de Semillas

445769

Domicilio: ASUNCION Telefax:

ORDEN DE TRABAJO

Nº 028812
28812

☐ ORDINARIO

X ☐ EXTRAORDINARIO

Vehiculo Tipo: CAMIONETA Chapa: KAK-109 Nº de Orden Asignado: 0 DOBLE

Marca y Modelo: TOYOTA Área Interior:

Conductor Autorizado: PASTOR EMILIO SORIA MELO

Días Estimados de la Misión: Desde 2 / 1 / 2025 Hasta 31 / 1 / 2025

Horas Estimadas de la Misión: Desde las 00:01 Hasta las 24:00

Km. de Salida: 191805 Km. de Vuelta

Km. estimados de Recorrido: 5000 Km. Real Recorridos

Consumo estimado x 100 Km: Lts. 12

TRABAJOS A REALIZAR:

ACTIVIDADES REFERENTES A LA FISCALIZACION DEL SENAVE

DENTRO DEL TERRITORIO NACIONAL

PUEDEN CONDUCIR: BENICIO MANUEL TALAVERA, ALFREDO GREGUR, PASCUAL DOMINGUEZ, DANIEL YDOYAGA, MIGUEL MATIAS CABALLERO, DAVID IRALA, OSCAR FRESCURA, JUAN GONZALEZ, OSCAR AVALOS, MARCOS SALINAS, FABIO CORONEL. ACOMPAÑA: JAHYI TORRES, HUGO BRUNING, SANTIAGO BENITEZ, HUGO BARRIENTOS; CESAR MORALES, YAMI JIMENEZ

Fecha: 2 / 1 / 2025

SERVICIO NACIONAL DE CALIDAD Y SANIDAD VEGETAL Y DE SEMILLAS
DEPARTAMENTO TRANSPORTE

Paola Gómez
Dpto. de Transporte

Responsable del área al que fue asignado el automotor

GRAF. MONARCA S.R.L. - Tte. Fariña 813 - Tel./Fax: 495 772 - 449 103 - RUC: 80013965-8 - C.H.T. Nº 1.043
50 Bl. 50x3 (28.701 / 31.200) Diciembre 2023

SERVICIO NACIONAL DE CALIDAD Y SANIDAD VEGETAL Y DE SEMILLAS
DEPARTAMENTO TRANSPORTE
SENAVE

Paola Gómez
Dpto. de Transporte





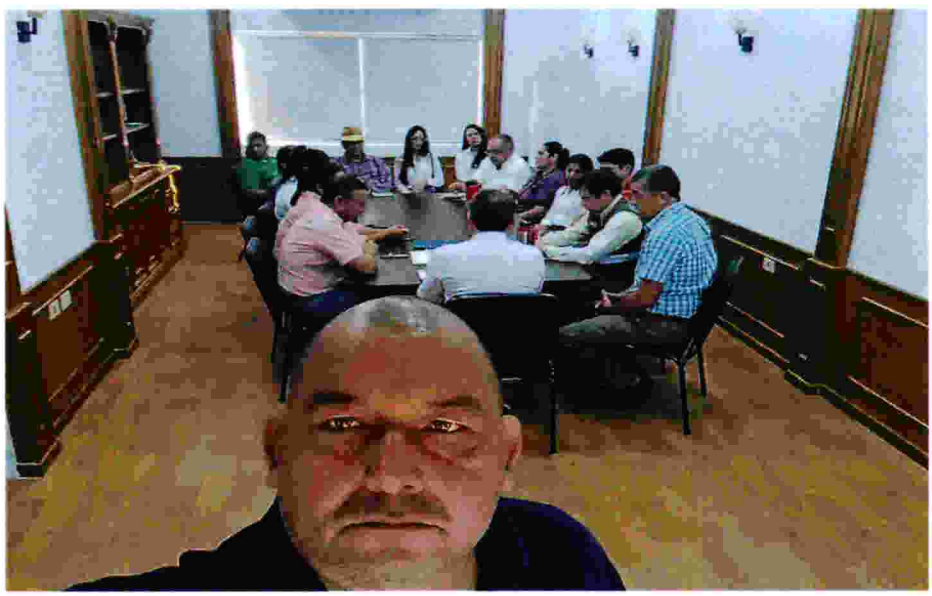

25/

SERVICIO NACIONAL DE CALIDAD Y SANIDAD VEGETAL Y DE SEMILLAS
PARAGUAY

GOBIERNO DEL PARAGUAY

ANEXO II-01: INFORME DE COMISIONAMIENTO NACIONAL

Se eleva a consideración de las autoridades institucionales el presente informe de comisionamiento nacional, declarando que los datos consignados son realizados en carácter de Declaración Jurada, quedando sometidos a los organismos de control.

Fecha de Informe	Número y Fecha del Expediente
27/01/25	224 21/01/25

PERSONA ASIGNADA A LA COMISIÓN

Nombre y Apellido	C.I. N°	Funcionario	Firma
PASCUAL SALVADOR DOMINGUEZ BENITEZ	818217	Si [X] No [ ]	

Cargo	Personal
TITULAR	Permanente [X] Contratado [ ] Otros [ ]

Teléfono	Correo Electrónico
0983-864961	pascual.dominguez@senave.gov.py

FECHA DE VIAJE

Inicio	Final
21/01/25	21/01/25

MOVILIDAD

Público [ ] Estado [X] Otros [ ]

Chofer asignado / Nombre	Orden de Trabajo Nro.	Km. Inicio	Km. Final
BENICIO MANUEL TALAVERA	028812	191805	ORDEN ABIERTA

INFORMACION GEOGRAFICA

Departamento(s)	Localidade(s)
CORDILLERA	ITACURUBI DE LA CORDILLERA

DESCRIPCIÓN DE LAS TAREAS

Acompañar al Presidente Ing. Agr. a la Reunión con el Gobernador de Cordillera y visita a productores de mango.-

OBSERVACIÓN (EN CASO DE MODIFICACIÓN EN RELACIÓN A LO SOLICITADO)

SENAVE
Dirección de Finanzas
Dpto. de Rend. de Cuentas
27 ENE 2025
SUJETO A VERIFICACION Y ACEPTACION

V° B° Director, Director General o Máxima Autoridad	Firma: Aclaración: Sello:

SERVICIO NACIONAL DE CALIDAD Y SANIDAD VEGETAL Y DE SEMILLAS PRESIDENCIA REPÚBLICA DEL PARAGUAY SENAVE

Ing. Agr. PASTOR E. TORIA M.
Presidente - SENAVE

Lic. Esteve Gamarra
Revisor
Dpto. de Rendición de Cuentas
Finanzas - SENAVE

SENAVE

Servicio Nacional de Calidad y Sanidad Vegetal y de Semillas

445769

Domicilio: ASUNCION Telefax:

ORDEN DE TRABAJO

Nº 028812
28812

☐ ORDINARIO

X ☐ EXTRAORDINARIO

Vehiculo Tipo: CAMIONETA Chapa: EAK-109 Nº de Orden Asignado: 0 DOBLE

Marca y Modelo: TOYOTA Área Interior:

Conductor Autorizado: PASTOR EMILIO SORIA MELO

Días Estimados de la Misión: Desde 2/1/2025 Hasta 31/1/2025

Horas Estimadas de la Misión: Desde las 00:01 Hasta las 24:00

Km. de Salida: 191805 Km. de Vuelta

Km. estimados de Recorrido: 5000 Km. Real Recorridos

Consumo estimado x 100 Km: Lts. 12

TRABAJOS A REALIZAR:

ACTIVIDADES REFERENTES A LA PRESIDENCIA DEL SENAVE

DENTRO DEL TERRITORIO NACIONAL

PUEDEN CONDUCIR: BENICIO MANUEL TALAVERA, ALFREDO GARCIA, PASCUAL DOMINGUEZ, DANIEL TOLOZA, MIGUEL MATIAS CABALLERO, DAVID IRALA, OSCAR FRESCURA, JUAN GONZALEZ, OSCAR AVALOS, MARCOS SALINAS, FABIO CORONEL. ACOMPAÑA: JANYI TORRES, HUGO BRUNE, SANTIAGO BENITEZ, HIJO BARRIENTOS; CARLOS ROSALES, YANI JIMENEZ

Fecha: 2/1/2025

SERVICIO NACIONAL DE CALIDAD Y SANIDAD VEGETAL Y DE SEMILLAS – DEPARTAMENTO TRANSPORTE – REPÚBLICA DEL PARAGUAY

Paola Gómez
Responsable del área al que fue Dpto. de Transporte

Paola Gómez
Dpto. de Transporte

GRAF. MONARCA S.R.L. - Tte. Farina 813 - Tel./Fax: 495 772 - 449 103 - RUC: 80013965-8 - C.H.T. Nº 1.043
50 Bl. 50x3 (28.701 / 31.200) Diciembre 2023







ANEXO II-01: INFORME DE COMISIONAMIENTO NACIONAL

Se eleva a consideración de las autoridades institucionales el presente informe de comisionamiento nacional, declarando que los datos consignados son realizados en carácter de Declaración Jurada, quedando sometidos a los organismos de control.

Fecha de Informe	Número y Fecha del Expediente
27/01/25	224 21/01/25

PERSONA ASIGNADA A LA COMISIÓN

Nombre y Apellido	C.I. N°	Funcionario	Firma
BENICIO MANUEL TALAVERA BARRIENTOS	1027806	Si [X] No [ ]	

Cargo	Personal
CUSTODIO DE LA PRESIDENCIA	Permanente [ ] Contratado [ ] Otros [X]

Teléfono	Correo Electrónico
0981847216	benicio.talavera@senave.gov.py

FECHA DE VIAJE

Inicio	Final
21/01/25	21/01/25

MOVILIDAD

Público [ ] Estado [X] Otros [ ]

Chofer asignado / Nombre	Orden de Trabajo Nro.	Km. Inicio	Km. Final
BENICIO MANUEL TALAVERA	028812	191805	ORDEN ABIERTA

INFORMACION GEOGRAFICA

Departamento(s)	Localidade(s)
CORDILLERA	ITACURUBI DE LA CORDILLERA

DESCRIPCIÓN DE LAS TAREAS

Realizar el traslado y custodio del Presidente Ing. Agr. Pastor Soria y el Director de Gabinete quien viajara al Departamento de Cordillera.-

OBSERVACIÓN (EN CASO DE MODIFICACIÓN EN RELACIÓN A LO SOLICITADO)

V° B° Director, Director General o Máxima Autoridad

Firma:
Aclaración:
Sello:

SERVICIO NACIONAL DE CALIDAD Y SANIDAD VEGETAL Y DE SEMILLAS * SENAVE * PRESIDENCIA

Ing. Agr. PASTOR E. SORIA M.
Presidente - SENAVE

SENAVE
Dirección de Finanzas
Dpto. de Rend. de Cuentas
27 ENE 2025
SUJETO A VERIFICACION Y ACEPTACION

Lic. Esteve Gamarra
Revisor
Dpto. de Rendición de Cuentas
Finanzas - SENAVE

SENAVE

Servicio Nacional de Calidad y Sanidad Vegetal y de Semillas

445769

Domicilio: ASUNCION Telefax:

ORDEN DE TRABAJO

Nº 028812
28812

☐ ORDINARIO

X ☐ EXTRAORDINARIO

Vehiculo Tipo: CAMIONETA Chapa: EAK-109 Nº de Orden Asignado: 0 DOBLE

Marca y Modelo: TOYOTA Área Interior:

Conductor Autorizado: PASTOR EMILIO SORIA MELO

Días Estimados de la Misión: Desde 2 / 1 / 2025 Hasta 31 / 1 / 2025

Horas Estimadas de la Misión: Desde las 00:01 Hasta las 24:00

Km. de Salida: 191805 Km. de Vuelta:

Km. estimados de Recorrido: 5000 Km. Real Recorridos:

Consumo estimado x 100 Km: Lts. 12

TRABAJOS A REALIZAR:

ACTIVIDADES REFERENTES A LA PRESIDENCIA DEL SENAVE

DENTRO DEL TERRITORIO NACIONAL

PUEDEN CONDUCIR: BENICIO MANUEL TALAVERA, ALFREDO GRECIUK, PASCUAL DOMINGUEZ, DANIEL YDOYAGA, MIGUEL MATIAS CABALLERO, DAVID IRALA, OSCAR FRESCURA, JUAN GONZALEZ, OSCAR AVALOS, MARCOS SALINAS, FABIO CORONEL. ACOMPAÑA: JADIYI TORRES, HUGO BRUNING, SANTIAGO BENITEZ, HUGO BARRIENTOS, CLAUDIO TORALES, YAMI JIMENEZ

Fecha: 2 / 1 / 2025

SERVICIO NACIONAL DE CALIDAD Y SANIDAD VEGETAL Y DE SEMILLAS DEPARTAMENTO TRANSPORTE REPUBLICA DEL PARAGUAY

Paola Gómez
Dpto. de Transporte

Responsable del área al que fue asignado el automotor

GRAF. MONARCA S.R.L. - Tte. Fariña 813 - Tel./Fax: 495 772 - 449 103 - RUC: 80013965-8 - C.H.T. Nº 1.043
50 Bl. 50x3 (28.701 / 31.200) Diciembre 2023

SERVICIO NACIONAL DE CALIDAD Y SANIDAD VEGETAL Y DE SEMILLAS DEPARTAMENTO TRANSPORTE REPUBLICA DEL PARAGUAY SENAVE

Paola Gómez
Dpto. de Transporte







ok

27

SERVICIO NACIONAL DE CALIDAD Y SANIDAD VEGETAL Y DE SEMILLAS
PARAGUAY

GOBIERNO DEL PARAGUAY

ANEXO II-01: INFORME DE COMISIONAMIENTO NACIONAL

Se eleva a consideración de las autoridades institucionales el presente informe de comisionamiento nacional, declarando que los datos consignados son realizados en carácter de Declaración Jurada, quedando sometidos a los organismos de control.

Fecha de Informe	Número y Fecha del Expediente
31/01/25	224 21/01/25

PERSONA ASIGNADA A LA COMISIÓN

Nombre y Apellido	C.I. N°	Funcionario	Firma
MIRIAN LETICIA SORIA CACERES	3822595	Si [X] No [ ]	

Cargo	Personal
DIRECTORA	Permanente [X] Contratado [ ] Otros [ ]

Teléfono	Correo Electrónico
0983 831 875	leticia.soria@senave.gov.py

FECHA DE VIAJE

Inicio	Final
21/01/25	21/01/25

MOVILIDAD

Público [ ] Estado [X] Otros [ ]

Chofer asignado / Nombre	Orden de Trabajo Nro.	Km. Inicio	Km. Final
JUAN GONZALEZ	030602	2053	ORDEN ABIERTA

INFORMACION GEOGRAFICA

Departamento(s)	Localidade(s)
CORDILLERA	ITACURUBI DE LA CORDILLERA

DESCRIPCIÓN DE LAS TAREAS

Participar de la Reunión con el Gobernador de Cordillera y visita a Productores de mango.-

OBSERVACIÓN (EN CASO DE MODIFICACIÓN EN RELACIÓN A LO SOLICITADO)

V° B° Director, Director General o Máxima Autoridad	Firma: Aclaración: Sello: Ing. Agr. Silvia Weyer

SENAVE Dirección de Finanzas Dpto. de Rend. de Cuentas 31 ENE 2025 SUJETO A VERIFICACION Y ACEPTACION

Lic. Esteve Gamarra Revisor Dpto. de Rendición de Cuentas Finanzas - SENAVE

21

SENAVE

Servicio Nacional de Calidad y Sanidad Vegetal y de Semillas

Domicilio: ASUNCION Telefax: 445769

ORDEN DE TRABAJO

☐ ORDINARIO

X ☐ EXTRAORDINARIO

Nº 030602

30602

Vehiculo Tipo: CAMIONETA Chapa: INK-350 Nº de Orden Asignado: 0

Marca y Modelo: NISSAN

Conductor Autorizado: JADIYI CONCEPCION TORALES SALINAS Área Interior: DOBLE

Días Estimados de la Misión: Desde 2 / 1 / 2025 Hasta 31 / 1 / 2025

Horas Estimadas de la Misión: Desde las 00:01 Hasta las 24:00

Km. de Salida: 2053 Km. de Vuelta

Km. estimados de Recorrido: 3000 Km. Real Recorridos

Consumo estimado x 100 Km: Lts. 12

TRABAJOS A REALIZAR:

ACTIVIDADES REFERENTE A LA DIRECCION GENEREAL TECNICA DEL SENAVE

DENTRO DEL TERRITORIO NACIONAL

PUEDEN CONDUCIR: JUAN GONZALEZ, JOSE IRALA, OSCAR FRESCURA, ALFREDO TORRES, NESTOR CARDOZO, PASTOR SORIA, DAVID BATTE, JULIO ROJAS, SANTIAGO BENITEZ, ..ACOMPAÑAN: CRISTHIAN MARECOS, ADA CENTURION, DAHIANA OVEJERO, LETICIA SORIA, MARIELA VILLALBA, ALEJANDRO AYALA, HUGO BARRIENTOS, PASCUAL DOMINGUEZ, KATIA BOGADO, SILVIA WEYWER, YESSICA REMBAMCZ

Fecha: 2 / 1 / 2025

Paola Gómez
Dpto. de Transporte

Responsable del área al que fue asignado el automotor

SERVICIO NACIONAL DE CALIDAD Y SANIDAD VEGETAL Y DE SEMILLAS DEPARTAMENTO TRANSPORTE SENAVE

Paola Gómez
Dpto. de Transporte

GRAF. MONARCA S.R.L. - Tte. Fariña 813 - Tel./Fax: 495 772 - 449 103 - RUC: 80043965-8 - C.H.T. Nº 3.043
50 Bl. 50x3 (28.701 / 31.200) Diciembre 2023



SENAVE
SERVICIO NACIONAL DE CALIDAD Y SANIDAD VEGETAL Y DE SEMILLAS

Zimbra: **liz.mora@senave.gov.py**

Encargada de Despacho

De : Dirección General Técnica <dgt@senave.gov.py> mié, 29 de ene de 2025 14:03
Asunto : Encargada de Despacho
Para : funcionarios <funcionarios@senave.gov.py>

Buenas Tardes :

Por instrucciones de la Dra. Jadiyi Torales se informa que la Ing. Agr. Leticia Soria, queda como encargada de la Dirección General Técnica en fecha 29 de enero desde las 12:00 hs hasta el 30 de enero y el viernes 31 de enero la Ing. Agr. Silvia Weyer del corriente año, para lo que hubiere lugar.

Saludos Cordiales.

OK / 28

SERVICIO NACIONAL DE CALIDAD Y SANIDAD VEGETAL Y DE SEMILLAS
PARAGUAY

GOBIERNO DEL PARAGUAY

ANEXO II-01: INFORME DE COMISIONAMIENTO NACIONAL

Se eleva a consideración de las autoridades institucionales el presente informe de comisionamiento nacional, declarando que los datos consignados son realizados en carácter de Declaración Jurada, quedando sometidos a los organismos de control.

Fecha de Informe	Número y Fecha del Expediente
23/01/25	97 09/01/25

PERSONA ASIGNADA A LA COMISIÓN

Nombre y Apellido	C.I. N°	Funcionario	Firma
RUBEN DARIO BAEZ ROJAS	4620932	Si [X] No [ ]	

Cargo	Personal
TECNICO	Permanente [ ] Contratado [X] Otros [ ]

Teléfono	Correo Electrónico
0971854283	ruben.baez@senave.gov.py

FECHA DE VIAJE

Inicio	Final
17/01/25	17/01/25

MOVILIDAD

Público [ ] Estado [X] Otros [ ]

Chofer asignado / Nombre	Orden de Trabajo Nro.	Km. Inicio	Km. Final
RUBEN BAEZ	29418	158727	ORDEN ABIERTA

INFORMACION GEOGRAFICA

Departamento(s)	Localidade(s)
CAAGUAZÚ	DR.J.E. ESTIGARRIBIA

DESCRIPCIÓN DE LAS TAREAS

Toma de datos de las parcelas seleccionadas para desarrollar el Proyecto Piloto en Agricultura de la Agencia Espacial del Paraguay (AEP) y la Agencia de Cooperación Internacional del Japón (JICA), con el apoyo del SENAVE.-

OBSERVACIÓN (EN CASO DE MODIFICACIÓN EN RELACIÓN A LO SOLICITADO)

SENAVE Dirección de Finanzas Dpto. de Rend. de Cuentas 23 ENE 2025 SUJETO A VERIFICACIÓN Y ACEPTACIÓN

V° B° Director, Director General o Máxima Autoridad

Lic. Esteve Gamarra
Revisor
Dpto. de Rendición de Cuentas
Finanzas - SENAVE

Firma:

Aclaración:

Sello:

SERVICIO NACIONAL DE CALIDAD Y SANIDAD VEGETAL Y DE SEMILLAS (SENAVE) DIRECCIÓN DE SEMILLAS (DISE)

Ing. Agr. Ada Centurión
Departamento Certificación de Semillas
DISE - SENAVE - COSAVE N° Py. 126

Zimbra: **ruben.baez@senave.gov.py**

Encargado de Despacho

De : santiago benitez <santiago.benitez@senave.gov.py> vie, 17 de ene de 2025 14:04

Asunto : Encargado de Despacho

Para : ada.centurion <ada.centurion@senave.gov.py>, jm.marengo <jm.marengo@senave.gov.py>, nidia.talavera <nidia.talavera@senave.gov.py>, maria.romero <maria.romero@senave.gov.py>, carlos.noguera <carlos.noguera@senave.gov.py>, Ruben <ruben.baez@senave.gov.py>, teresa.saenz <teresa.saenz@senave.gov.py>, cecilia.andino <cecilia.andino@senave.gov.py>, cesar.caballero <cesar.caballero@senave.gov.py>, jadiyi torales <jadiyi.torales@senave.gov.py>, delmidia.serna <delmidia.serna@senave.gov.py>, liz.rodriguez <liz.rodriguez@senave.gov.py>, carlos.lopez <carlos.lopez@senave.gov.py>, pablo.gonzalez <pablo.gonzalez@senave.gov.py>

Para o CC : alvaro.bibolini <alvaro.bibolini@senave.gov.py>, luis.gamarra <luis.gamarra@senave.gov.py>, gloria.estigarribia <gloria.estigarribia@senave.gov.py>, rossana.velazquez <rossana.velazquez@senave.gov.py>, viviana pintos <viviana.pintos@senave.gov.py>, Aidee Cardozo <aidee.cardozo@senave.gov.py>, Nabila Duarte Ovejero <nabila.duarte@senave.gov.py>, Dirección General Técnica <dgt@senave.gov.py>, gladys.canisa <gladys.canisa@senave.gov.py>, teresa.saenz <teresa.saenz@senave.gov.py>, Enrique <enrique.guedes@senave.gov.py>, juan.cristaldo <juan.cristaldo@senave.gov.py>

Buenas tardes

Por este medio informo que a partir del 20 de enero al 31 de enero del corriente, queda como Encargada de Despacho de la Dirección de Semillas la Ing Agr. Ada Centurión.

Saludos.

Ing Agr Santiago Benitez
Dirección de Semillas

Registro fotográfico





SENAVE

Servicio Nacional de Calidad y Sanidad Vegetal y de Semillas

Domicilio: ASUNCION Telefax: 445769

ORDEN DE TRABAJO

Nº 029418

☐ ORDINARIO

X ☐ EXTRAORDINARIO

29418

Vehiculo Tipo: CAMIONETA 4X4 Chapa: AACZ-207 Nº de Orden Asignado: 0

Marca y Modelo: MITSUBISHI Área Interior: DOBLE

Conductor Autorizado: SANTIAGO BENITEZ

Días Estimados de la Misión: Desde 16/1/2025 Hasta 31/1/2025

Horas Estimadas de la Misión: Desde las 00:01 Hasta las 24:00

Km. de Salida: 158727 Km. de Vuelta

Km. estimados de Recorrido: 3000 Km. Real Recorridos

Consumo estimado x 100 Km: Lts. 12

TRABAJOS A REALIZAR:

ACTIVIDADES REFERENTES A LA DIRECCION DE SEMILLAS DEL SENAVE - APOYO EN EL TRASLADO DE LOS FUNCIONARIOS DEL SENAVE

DENTRO DEL TERRITORIO NACIONAL

PUEDE CONDUCIR: JORGE MOULARD, CARLOS NOGUERA, LUIS GAMARRA, RUBEN BAEZ, JORGE BRITEZ, CESAR CABALLERO, DANIEL YDOYAGA, PABLO GONZALEZ, JUAN CRISTALDO.

ACOMPAÑAN: MARISA ROMERO, VIVIANA PINTOS, ZUNILDA FUNES, DAHIANA OVEJERO, ADA CENTURIÓN, NIDIA TALAVERA, DELMIDIA SERNA, ALVARO BIBOLINI, SERGIO AREVALOS, NABILA DUARTE, THANYA IDOYAGA, RODRIGO FLEYTAS, REBECA CRISTALDO, BELEN GIMENEZ, ANDREA RUIZ DIAZ (PASANTE).

Fecha: 16/1/2025

Paola Gómez
Dpto. de Transporte

Responsable del área al que fue asignado el automotor

Paola Gómez
Dpto. de Transporte

GRAF. MONARCA S.R.L. - Tte. Fariña 813 - Tel./Fax: 495 772 - 449 103 - RUC: 80013665-8 - C.H.T. Nº 1.048
50 Bl. 50x3 (28.701 / 31.200) Diciembre 2023

29

OK

SERVICIO NACIONAL DE CALIDAD Y SANIDAD VEGETAL Y DE SEMILLAS
PARAGUAY

GOBIERNO DEL PARAGUAY

ANEXO II-01: INFORME DE COMISIONAMIENTO NACIONAL

Se eleva a consideración de las autoridades institucionales el presente informe de comisionamiento nacional, declarando que los datos consignados son realizados en carácter de Declaración Jurada, quedando sometidos a los organismos de control.

Fecha de Informe	Número y Fecha del Expediente
23/01/25	97 09/01/25

PERSONA ASIGNADA A LA COMISIÓN

Nombre y Apellido	C.I. N°	Funcionario	Firma
NABILA NAHIR DUARTE OVEJERO	3722972	Si [X] No [ ]	

Cargo	Personal
TECNICA	Permanente [ ] Contratado [ ] Otros [X]

Teléfono	Correo Electrónico
----------	nabila.duarte@senave.gov.py

FECHA DE VIAJE

Inicio	Final
17/01/25	17/01/25

MOVILIDAD

Público [ ] Estado [X] Otros [ ]

Chofer asignado / Nombre	Orden de Trabajo Nro.	Km. Inicio	Km. Final
RUBEN BAEZ	29418	158727	ORDEN ABIERTA

INFORMACION GEOGRAFICA

Departamento(s)	Localidade(s)
CAAGUAZÚ	DR.J.E. ESTIGARRIBIA

DESCRIPCIÓN DE LAS TAREAS

Toma de datos de las parcelas seleccionadas para desarrollar el Proyecto Piloto en Agricultura de la Agencia Espacial del Paraguay (AEP) y la Agencia de Cooperación Internacional del Japón (JICA), con el apoyo del SENAVE.-

OBSERVACIÓN (EN CASO DE MODIFICACIÓN EN RELACIÓN A LO SOLICITADO)

SENAVE Dirección de Finanzas Dpto. de Rend. de Cuentas 23 ENE RECEPCIÓN

V°B° Director, Director General o Máxima Autoridad

Lic. Rafael Gamarra
Revisor
Dpto. de Rendición de Cuentas
Finanzas - SENAVE

Firma:
Aclaración:
Sello

Ing. Agr. Ada Centurión
Departamento Certificación de Semillas
DISE - SENAVE - COSAVE N° Py. 126

Zimbra: **ruben.baez@senave.gov.py**

Encargado de Despacho

De : santiago benitez <santiago.benitez@senave.gov.py> vie, 17 de ene de 2025 14:04

Asunto : Encargado de Despacho

Para : ada.centurion <ada.centurion@senave.gov.py>, jm.marengo <jm.marengo@senave.gov.py>, nidia.talavera <nidia.talavera@senave.gov.py>, maria.romero <maria.romero@senave.gov.py>, carlos.noguera <carlos.noguera@senave.gov.py>, Ruben <ruben.baez@senave.gov.py>, teresa.saenz <teresa.saenz@senave.gov.py>, cecilia.andino <cecilia.andino@senave.gov.py>, cesar.caballero <cesar.caballero@senave.gov.py>, jadiyi torales <jadiyi.torales@senave.gov.py>, delmidia.serna <delmidia.serna@senave.gov.py>, liz.rodriguez <liz.rodriguez@senave.gov.py>, carlos.lopez <carlos.lopez@senave.gov.py>, pablo.gonzalez <pablo.gonzalez@senave.gov.py>

Para o CC : alvaro.bibolini <alvaro.bibolini@senave.gov.py>, luis.gamarra <luis.gamarra@senave.gov.py>, gloria.estigarribia <gloria.estigarribia@senave.gov.py>, rossana.velazquez <rossana.velazquez@senave.gov.py>, viviana pintos <viviana.pintos@senave.gov.py>, Aidee Cardozo <aidee.cardozo@senave.gov.py>, Nabila Duarte Ovejero <nabila.duarte@senave.gov.py>, Dirección General Técnica <dgt@senave.gov.py>, gladys.canisa <gladys.canisa@senave.gov.py>, teresa.saenz <teresa.saenz@senave.gov.py>, Enrique <enrique.guedes@senave.gov.py>, juan.cristaldo <juan.cristaldo@senave.gov.py>

Buenas tardes

Por este medio informo que a partir del 20 de enero al 31 de enero del corriente, queda como Encargada de Despacho de la Dirección de Semillas la Ing Agr. Ada Centurión.

Saludos.

Ing Agr Santiago Benitez
Dirección de Semillas

Registro fotográfico





SENAVE

Servicio Nacional de Calidad y Sanidad Vegetal y de Semillas

Domicilio ASUNCION Telefax: 445769

ORDEN DE TRABAJO

Nº 029418

29418

☐ ORDINARIO

X ☐ EXTRAORDINARIO

Vehiculo Tipo: CAMIONETA 4X4 Chapa: AACZ-207 Nº de Orden Asignado 0

Marca y Modelo: MITSUBISHI Área Interior DOBLE

Conductor Autorizado: SANTIAGO BENITEZ

Días Estimados de la Misión: Desde 16 / 1 / 2025 Hasta 31 / 1 / 2025

Horas Estimadas de la Misión: Desde las 00:01 Hasta las 24:00

Km. de Salida: 158727 Km. de Vuelta

Km. estimados de Recorrido: 3000 Km. Real Recorridos

Consumo estimado x 100 Km: Lts. 12

TRABAJOS A REALIZAR:

ACTIVIDADES REFERENTES A LA DIRECCION DE SEMILLAS DEL SENAVE - APOYO EN EL TRASLADO DE LOS FUNCIONARIOS DEL SENAVE

DENTRO DEL TERRITORIO NACIONAL

PUEDE CONDUCIR: JORGE MOULARD, CARLOS NOGUERA, LUIS GAMARRA, RUBEN BAEZ, JORGE BRITEZ, CÉSAR CABALLERO, DANIEL YDOYAGA, PABLO GONZÁLEZ, JUAN CRISTALDO.

ACOMPAÑAN: MARISA ROMERO, VIVIANA PINTOS, ZUNILDA FUNES, DAHIANA OVEJERO, ADA CENTURIÓN, NIDIA TALAVERA, DELMIDIA SERNA, ALVARO BIBOLINI, SERGIO AREVALOS, NABILA DUARTE, THANYA IDOYAGA, RODRIGO FLEYTAS, REBECA CRISTALDO, BELEN GIMENEZ, ANDREA RUIZ DIAZ (PASANTE)

Fecha: 16 / 1 / 2025

Paola Gómez
Dpto. de Transporte

Responsable del área al que fue asignado el automotor

SERVICIO NACIONAL DE CALIDAD Y SANIDAD VEGETAL Y DE SEMILLAS DEPARTAMENTO TRANSPORTE SENAVE

Paola Gómez
Dpto. de Transporte

GRAF. MONARCA S.R.L. - Tte. Fariña 813 - Tel./Fax: 495 772 - 449 103 - RUC: 80013965-8 - C.H.T. Nº 1.043
50 Bl. 50x3 (28.701 / 31.200) Diciembre 2023

ANEXO II-01: INFORME DE COMISIONAMIENTO NACIONAL

Se eleva a consideración de las autoridades institucionales el presente informe de comisionamiento nacional, declarando que los datos consignados son realizados en carácter de Declaración Jurada, quedando sometidos a los organismos de control.

Fecha de Informe	Número y Fecha del Expediente
23/01/25	97 09/01/25

PERSONA ASIGNADA A LA COMISIÓN

Nombre y Apellido	C.I. N°	Funcionario/a	Firma
Silvic Rodrigo Fleytas González	4.295.035	Si ☐ No ■	

Cargo	Personal
Jefe del Departamento de Teledetección y SIG	Permanente ☐ Contratado ☐ Otros ■

Teléfono	Correo Electrónico
+595 991 728031	rfleytas@aep.gov.py

FECHA DE VIAJE

Inicio	Final
17/01/25	17/01/25

MOVILIDAD

Público ☐ Estado ■ Otros ☐

Chofer asignado/ Nombre	Orden de Trabajo Nro.	Km. Inicio	Km. Final
Rubén Báez	29418	158727	Orden Abierta

INFORMACION GEOGRAFICA

Departamento (s)	Localidad (es)
Caaguazú	Dr. J. E. Estigarribia

DESCRIPCIÓN DE LAS TAREAS

Toma de datos de las parcelas seleccionadas para desarrollar el Proyecto Piloto en Agricultura de la Agencia Espacial del Paraguay (AEP) y la Cooperación Internacional del Japón (JICA), con el apoyo del SENAVE.

OBSERVACIÓN (EN CASO DE MODIFICACION EN RELACION A LO SOLICITADO)

V° B° Director, Director General o Máxima Autoridad

Firma:

Aclaración:

Sello:

SENAVE
Dirección de Finanzas
Dpto. de Rend. de Cuentas
23 ENE
SUJETO A VERIFICACION Y ACEPTACION
Lic. Esteban Gamarra
Revisor
Dpto. de Rendición de Cuentas
Finanzas - SENAVE

Ing. Agr. Ada Centurión
Departamento Certificación de Semillas
DISE - SENAVE - COSAVE N° Py. 126

Zimbra: **ruben.baez@senave.gov.py**

Encargado de Despacho

De : santiago benitez <santiago.benitez@senave.gov.py> vie, 17 de ene de 2025 14:04

Asunto : Encargado de Despacho

Para : ada.centurion <ada.centurion@senave.gov.py>, jm.marengo <jm.marengo@senave.gov.py>, nidia.talavera <nidia.talavera@senave.gov.py>, maria.romero <maria.romero@senave.gov.py>, carlos.noguera <carlos.noguera@senave.gov.py>, Ruben <ruben.baez@senave.gov.py>, teresa.saenz <teresa.saenz@senave.gov.py>, cecilia.andino <cecilia.andino@senave.gov.py>, cesar.caballero <cesar.caballero@senave.gov.py>, jadiyi torales <jadiyi.torales@senave.gov.py>, delmidia.serna <delmidia.serna@senave.gov.py>, liz.rodriguez <liz.rodriguez@senave.gov.py>, carlos.lopez <carlos.lopez@senave.gov.py>, pablo.gonzalez <pablo.gonzalez@senave.gov.py>

Para o CC : alvaro.bibolini <alvaro.bibolini@senave.gov.py>, luis.gamarra <luis.gamarra@senave.gov.py>, gloria.estigarribia <gloria.estigarribia@senave.gov.py>, rossana.velazquez <rossana.velazquez@senave.gov.py>, viviana pintos <viviana.pintos@senave.gov.py>, Aidee Cardozo <aidee.cardozo@senave.gov.py>, Nabila Duarte Ovejero <nabila.duarte@senave.gov.py>, Dirección General Técnica <dgt@senave.gov.py>, gladys.canisa <gladys.canisa@senave.gov.py>, teresa.saenz <teresa.saenz@senave.gov.py>, Enrique <enrique.guedes@senave.gov.py>, juan.cristaldo <juan.cristaldo@senave.gov.py>

Buenas tardes

Por este medio informo que a partir del 20 de enero al 31 de enero del corriente, queda como Encargada de Despacho de la Dirección de Semillas la Ing Agr. Ada Centurión.

Saludos.

Ing Agr Santiago Benitez
Dirección de Semillas

Registro fotográfico

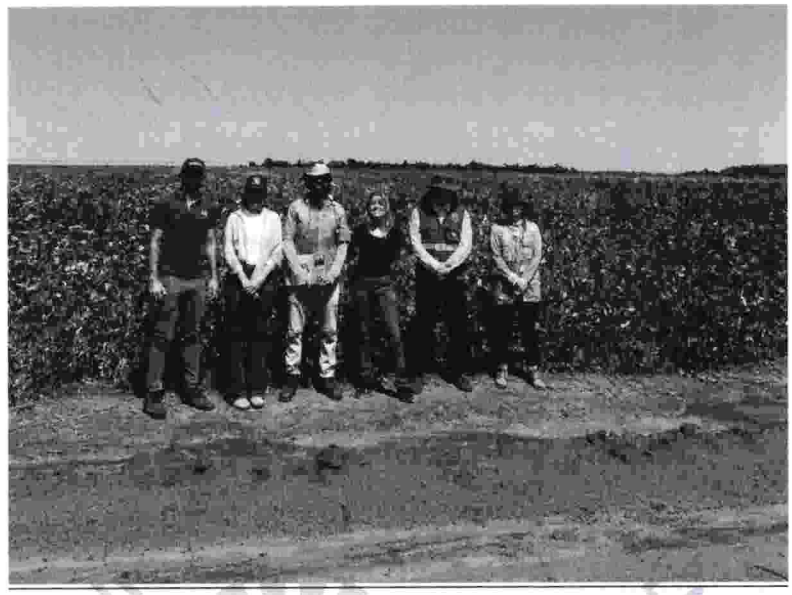



SENAVE

Servicio Nacional de Calidad y Sanidad Vegetal y de Semillas

Domicilio: ASUNCION Telefax: 445769

ORDEN DE TRABAJO

Nº 029418

29418

☐ ORDINARIO

X ☐ EXTRAORDINARIO

Vehiculo Tipo: CAMIONETA 4X4 Chapa: AACZ-207 Nº de Orden Asignado: 0

Marca y Modelo: MITSUBISHI Área Interior: DOBLE

Conductor Autorizado: SANTIAGO BENITEZ

Días Estimados de la Misión: Desde 16/1/2025 Hasta 31/1/2025

Horas Estimadas de la Misión: Desde las 00:01 Hasta las 24:00

Km. de Salida: 158727 Km. de Vuelta

Km. estimados de Recorrido: 3000 Km. Real Recorridos

Consumo estimado x 100 Km: Lts. 12

TRABAJOS A REALIZAR:

ACTIVIDADES REFERENTES A LA DIRECCION DE SEMILLAS DEL SENAVE - APOYO EN EL TRASLADO DE LOS FUNCIONARIOS DEL SENAVE

DENTRO DEL TERRITORIO NACIONAL

PUEDE CONDUCIR: JORGE MOLLARD, CARLOS NOGUERA, LUIS GAMARRA, RUBEN BAEZ, JORGE BRITEZ, CÉSAR CABALLERO, DANIEL YDOYAGA, PABLO GONZÁLEZ, JUAN CRISTALDO.

ACOMPAÑAN: MARISA ROMERO, VIVIANA PINTOS, ZUNILDA FUNES, DAHIANA OVEJERO, ADA CENTURIÓN, NIDIA TALAVERA, DEIMIDIA SERNA, ALVARO BIBOLINI, SERGIO AREVALOS, NABILA DUARTE, THANYA IDOYAGA, RODRIGO FLEYTAS, REBECA CRISTALDO, BELEN GIMENEZ, ANDREA RUIZ DIAZ (PASANTE)

Fecha: 16/1/2025

SERVICIO NACIONAL DE CALIDAD Y SANIDAD VEGETAL Y DE SEMILLAS DEPARTAMENTO TRANSPORTE SENAVE

Paola Gómez
Dpto. de Transporte

Responsable del área al que fue asignado el automotor

GRAF. MONARCA S.R.L. - Tte. Fariña 813 - Tel./Fax: 495 772 - 449 103 - RUC: 80013665-8 - C.H.T. Nº 1.043
50 Bl. 50x3 (28.701 / 31.200) Diciembre 2023

SERVICIO NACIONAL DE CALIDAD Y SANIDAD VEGETAL Y DE SEMILLAS DEPARTAMENTO TRANSPORTE SENAVE

Paola Gómez
Dpto. de Transporte

ok 31

ANEXO II-01: INFORME DE COMISIONAMIENTO NACIONAL

Se eleva a consideración de las autoridades institucionales el presente informe de comisionamiento nacional, declarando que los datos consignados son realizados en carácter de Declaración Jurada, quedando sometidos a los organismos de control.

Fecha de Informe	Número y Fecha del Expediente
23/01/25	97 09/01/25

PERSONA ASIGNADA A LA COMISIÓN

Nombre y Apellido	C.I. N°	Funcionario/a	Firma
Claudia Rebeca Cristaldo Sosa	5.516.333	Si ☐ No ■	

Cargo	Personal
Profesional del Departamento de Monitoreo y Alertas	Permanente ☐ Contratado ☐ Otros ■

Teléfono	Correo Electrónico
+595 985 227933	ccristaldo@aep.gov.py

FECHA DE VIAJE

Inicio	Final
17/01/25	17/01/25

MOVILIDAD

Público ☐ Estado ■ Otros ☐

Chofer asignado/ Nombre	Orden de Trabajo Nro.	Km. Inicio	Km. Final
Rubén Báez	29418	158727	Orden Abierta

INFORMACION GEOGRAFICA

Departamento (s)	Localidad (es)
Caaguazú	Dr. J. E. Estigarribia

DESCRIPCIÓN DE LAS TAREAS

Toma de datos de las parcelas seleccionadas para desarrollar el Proyecto Piloto en Agricultura de la Agencia Espacial del Paraguay (AEP) y la Cooperación Internacional del Japón (JICA), con el apoyo del SENAVE.

OBSERVACIÓN (EN CASO DE MODIFICACION EN RELACION A LO SOLICITADO)

SENAVE
Dirección de Finanzas
Dpto. de Rend. de Cuentas
23 ENE
SUJETO A VERIFICACION Y ACEPTACION

V° B° Director, Director General o Máxima Autoridad **Aclaración:** **Firma:** **Sello:**

Lic. Esteve Gamarra
Revisor
Dpto. de Rendición de Cuentas
Finanzas - SENAVE

SENAVE
DIRECCION DE SEMILLAS (DISE)

Ing. Agr. Ada Centurión
Departamento Certificación de Semillas
DISE - SENAVE - COSAVE N° Py. 126

Zimbra: **ruben.baez@senave.gov.py**

Encargado de Despacho

De : santiago benitez <santiago.benitez@senave.gov.py> vie, 17 de ene de 2025 14:04

Asunto : Encargado de Despacho

Para : ada.centurion <ada.centurion@senave.gov.py>, jm.marengo <jm.marengo@senave.gov.py>, nidia.talavera <nidia.talavera@senave.gov.py>, maria.romero <maria.romero@senave.gov.py>, carlos.noguera <carlos.noguera@senave.gov.py>, Ruben <ruben.baez@senave.gov.py>, teresa.saenz <teresa.saenz@senave.gov.py>, cecilia.andino <cecilia.andino@senave.gov.py>, cesar.caballero <cesar.caballero@senave.gov.py>, jadiyi torales <jadiyi.torales@senave.gov.py>, delmidia.serna <delmidia.serna@senave.gov.py>, liz.rodriguez <liz.rodriguez@senave.gov.py>, carlos.lopez <carlos.lopez@senave.gov.py>, pablo.gonzalez <pablo.gonzalez@senave.gov.py>

Para o CC : alvaro.bibolini <alvaro.bibolini@senave.gov.py>, luis.gamarra <luis.gamarra@senave.gov.py>, gloria.estigarribia <gloria.estigarribia@senave.gov.py>, rossana.velazquez <rossana.velazquez@senave.gov.py>, viviana pintos <viviana.pintos@senave.gov.py>, Aidee Cardozo <aidee.cardozo@senave.gov.py>, Nabila Duarte Ovejero <nabila.duarte@senave.gov.py>, Dirección General Técnica <dgt@senave.gov.py>, gladys.canisa <gladys.canisa@senave.gov.py>, teresa.saenz <teresa.saenz@senave.gov.py>, Enrique <enrique.guedes@senave.gov.py>, juan.cristaldo <juan.cristaldo@senave.gov.py>

Buenas tardes

Por este medio informo que a partir del 20 de enero al 31 de enero del corriente, queda como Encargada de Despacho de la Dirección de Semillas la Ing Agr. Ada Centurión.

Saludos.

Ing Agr Santiago Benitez
Dirección de Semillas

Registro fotográfico

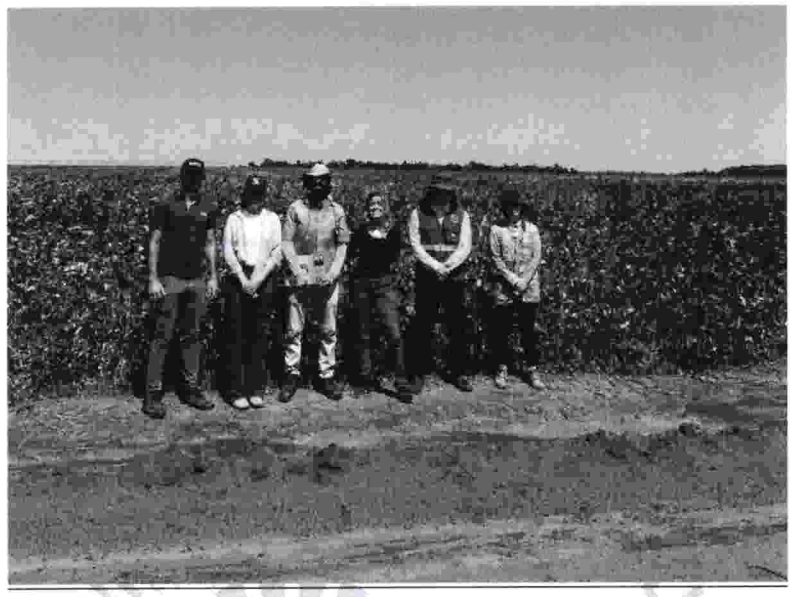



SENAVE

Servicio Nacional de Calidad y Sanidad Vegetal y de Semillas

Domicilio ASUNCION Telefax: 445769

ORDEN DE TRABAJO

Nº 029418

29418

☐ ORDINARIO

X ☐ EXTRAORDINARIO

Vehiculo Tipo: CAMIONETA 4X4 Chapa: AACZ-207 Nº de Orden Asignado 0

Marca y Modelo: MITSUBISHI Área Interior DOBLE

Conductor Autorizado: SANTIAGO BENITEZ

Días Estimados de la Misión: Desde 16/1/2025 Hasta 31/1/2025

Horas Estimadas de la Misión: Desde las 00:01 Hasta las 24:00

Km. de Salida: 158727 Km. de Vuelta

Km. estimados de Recorrido: 3000 Km. Real Recorridos

Consumo estimado x 100 Km: Lts. 12

TRABAJOS A REALIZAR:

ACTIVIDADES REFERENTES A LA DIRECCION DE SEMILLAS DEL SENAVE - APOYO EN EL TRASLADO DE LOS FUNCIONARIOS DEL SENAVE

DENTRO DEL TERRITORIO NACIONAL

PUEDE CONDUCIR: JORGE MOULARD, CARLOS NOGUERA, LUIS GAMARRA, RUBEN BAEZ, JORGE BRITEZ, CÉSAR CABALLERO, DANIEL YDOYAGA, PABLO GONZALEZ, JUAN CRISTALDO.

ACOMPAÑAN: MARISA ROMERO, VIVIANA PINTOS, ZUNILDA FUNES, DAHIANA OVEJERO, ADA CENTURIÓN, NIDIA TALAVERA, DEIMIDIA SERNA, ALVARO BIBOLINI, SERGIO AREVALOS, NABILA DUARTE, THANYA IDOYAGA, RODRIGO FLEYTAS, REBECA CRISTALDO, BELEN GIMENES, ANDREA RUIZ DIAZ (PASANTE)

Fecha: 16/1/2025

SERVICIO NACIONAL DE CALIDAD Y SANIDAD VEGETAL Y DE SEMILLAS DEPARTAMENTO DE TRANSPORTE SENAVE

Paola Gómez
Dpto. de Transporte

Responsable del área al que fue asignado el automotor

GRAF. MONARCA S.R.L. - Tte. Fariña 813 - Tel./Fax: 495 772 - 449 103 - RUC: 80013965-8 - C.H.T. Nº 1.043
50 Bl. 50x3 (28.701 / 31.200) Diciembre 2023

SERVICIO NACIONAL DE CALIDAD Y SANIDAD VEGETAL Y DE SEMILLAS DEPARTAMENTO DE TRANSPORTE SENAVE

Paola Gómez
Dpto. de Transporte

OK 32

SERVICIO NACIONAL DE CALIDAD Y SANIDAD VEGETAL Y DE SEMILLAS
PARAGUAY

GOBIERNO DEL PARAGUAY

ANEXO II-01: INFORME DE COMISIONAMIENTO NACIONAL

Se eleva a consideración de las autoridades institucionales el presente informe de comisionamiento nacional, declarando que los datos consignados son realizados en carácter de Declaración Jurada, quedando sometidos a los organismos de control.

Fecha de Informe	Número y Fecha del Expediente
23/01/25	97 09/01/25

PERSONA ASIGNADA A LA COMISIÓN

Nombre y Apellido	C.I. N°	Funcionario/a	Firma
Thalya Tamara Idoyaga Irala	5.126.323	Si ☐ No ■	

Cargo	Personal
Jefa de Departamento de Monitoreo y Alertas – Agencia Espacial del Paraguay (AEP)	Permanente ☐ Contratado ☐ Otros ■

Teléfono	Correo Electrónico
+595 994 972594	tidoyaga@aep.gov.py

FECHA DE VIAJE

Inicio	Final
17/01/25	17/01/25

MOVILIDAD

Público ☐ Estado ■ Otros ☐

Chofer asignado/ Nombre	Orden de Trabajo Nro.	Km. Inicio	Km. Final
Rubén Báez	29418	158727	Orden Abierta

INFORMACION GEOGRAFICA

Departamento (s)	Localidad (es)
Caaguazú	Dr. J. E. Estigarribia

DESCRIPCIÓN DE LAS TAREAS

Toma de datos de las parcelas seleccionadas para desarrollar el Proyecto Piloto en Agricultura de la Agencia Espacial del Paraguay (AEP) y la Cooperación Internacional del Japón (JICA), con el apoyo del SENAVE.

OBSERVACIÓN (EN CASO DE MODIFICACION EN RELACION A LO SOLICITADO)

V° B° Director, Director General o Máxima Autoridad	**Firma:** **Aclaración:** **Sello:**

SENAVE Dirección de Finanzas Dpto. de Rendición de Cuentas 23 ENE 2025 SUJETO A VERIFICACION Y ACEPTACION

Lic. Esteve Gamarra Revisor Dpto. de Rendición de Cuentas Finanzas - SENAVE

SERVICIO NACIONAL DE CALIDAD Y SANIDAD VEGETAL Y DE SEMILLAS DIRECCIÓN DE SEMILLAS (DISE)

Ing. Agr. Add Centurión
Departamento Certificación de Semillas
DISE - SENAVE - COSAVE N° Py. 126

Zimbra: **ruben.baez@senave.gov.py**

Encargado de Despacho

De : santiago benitez <santiago.benitez@senave.gov.py> vie, 17 de ene de 2025 14:04

Asunto : Encargado de Despacho

Para : ada.centurion <ada.centurion@senave.gov.py>, jm.marengo <jm.marengo@senave.gov.py>, nidia.talavera <nidia.talavera@senave.gov.py>, maria.romero <maria.romero@senave.gov.py>, carlos.noguera <carlos.noguera@senave.gov.py>, Ruben <ruben.baez@senave.gov.py>, teresa.saenz <teresa.saenz@senave.gov.py>, cecilia.andino <cecilia.andino@senave.gov.py>, cesar.caballero <cesar.caballero@senave.gov.py>, jadiyi torales <jadiyi.torales@senave.gov.py>, delmidia.serna <delmidia.serna@senave.gov.py>, liz.rodriguez <liz.rodriguez@senave.gov.py>, carlos.lopez <carlos.lopez@senave.gov.py>, pablo.gonzalez <pablo.gonzalez@senave.gov.py>

Para o CC : alvaro.bibolini <alvaro.bibolini@senave.gov.py>, luis.gamarra <luis.gamarra@senave.gov.py>, gloria.estigarribia <gloria.estigarribia@senave.gov.py>, rossana.velazquez <rossana.velazquez@senave.gov.py>, viviana pintos <viviana.pintos@senave.gov.py>, Aidee Cardozo <aidee.cardozo@senave.gov.py>, Nabila Duarte Ovejero <nabila.duarte@senave.gov.py>, Dirección General Técnica <dgt@senave.gov.py>, gladys.canisa <gladys.canisa@senave.gov.py>, teresa.saenz <teresa.saenz@senave.gov.py>, Enrique <enrique.guedes@senave.gov.py>, juan.cristaldo <juan.cristaldo@senave.gov.py>

Buenas tardes

Por este medio informo que a partir del 20 de enero al 31 de enero del corriente, queda como Encargada de Despacho de la Dirección de Semillas la Ing Agr. Ada Centurión.

Saludos.

Ing Agr Santiago Benitez
Dirección de Semillas

Registro fotográfico





SENAVE

Servicio Nacional de Calidad y Sanidad Vegetal y de Semillas

Domicilio ASUNCION Telefax: 445769

ORDEN DE TRABAJO

Nº 029418

29418

☐ ORDINARIO

X ☐ EXTRAORDINARIO

Vehiculo Tipo: CAMIONETA 4X4 Chapa: AACZ-207 Nº de Orden Asignado 0

Marca y Modelo: MITSUBISHI Área Interior DOBLE

Conductor Autorizado: SANTIAGO BENITEZ

Días Estimados de la Misión: Desde 16/1/2025 Hasta 31/1/2025

Horas Estimadas de la Misión: Desde las 00:01 Hasta las 24:00

Km. de Salida: 158727 Km. de Vuelta

Km. estimados de Recorrido: 3000 Km. Real Recorridos

Consumo estimado x 100 Km: Lts. 12

TRABAJOS A REALIZAR:

ACTIVIDADES REFERENTES A LA DIRECCION DE SEMILLAS DEL SENAVE - APOYO EN EL TRASLADO DE LOS FUNCIONARIOS DEL SENAVE

DENTRO DEL TERRITORIO NACIONAL

PUEDE CONDUCIR: JORGE MOULARD, CARLOS NOGUERA, LUIS GAMARRA, RUBEN BAEZ, JORGE BRITEZ, CÉSAR CABALLERO, DANIEL IDOYAGA, PABLO GONZÁLEZ, JUAN CRISTALDO.

ACOMPAÑAN: MARISA ROMERO, VIVIANA PINTOS, ZUNILDA FUNES, DAHIANA OVEJERO, ADA CENTURIÓN, NIDIA TALAVERA, DEIMIDIA SERNA, ALMAPO BIBOLINI, SERGIO AREVALOS, NABILA DUARTE, THANYA IDOYAGA, RODRIGO FLEYTAS, REBECA CRISTALDO, BELEN GIMENEZ, ANDREA RUIZ DIAZ (PASANTE).

Fecha: 16/1/2025

Paola Gómez
Dpto. de Transporte

Responsable del área al que fue asignado el automotor

SERVICIO NACIONAL DE CALIDAD Y SANIDAD VEGETAL Y DE SEMILLAS
DEPARTAMENTO TRANSPORTE
SENAVE

Paola Gómez
Dpto. de Transporte

GRAF. MONARCA S.R.L. - Tte. Fariña 813 - Tel./Fax: 495 772 - 449 103 - RUC: 80013665-8 - C.H.T. Nº 1.043
50 Bl. 50x3 (28.701 / 31.200) Diciembre 2023

OK 33

SERVICIO NACIONAL DE CALIDAD Y SANIDAD VEGETAL Y DE SEMILLAS
PARAGUAY

GOBIERNO DEL PARAGUAY

ANEXO II-01: INFORME DE COMISIONAMIENTO NACIONAL

Se eleva a consideración de las autoridades institucionales el presente informe de comisionamiento nacional, declarando que los datos consignados son realizados en carácter de Declaración Jurada, quedando sometidos a los organismos de control.

Fecha de Informe	Número y Fecha del Expediente
24/01/25	225 12/01/24

PERSONA ASIGNADA A LA COMISIÓN

Nombre y Apellido	C.I. N°	Funcionario	Firma
AGUSTIN BRITEZ SALCEDO	3004060	Si [X] No [ ]	

Cargo	Personal
CHOFER	Permanente [X] Contratado [ ] Otros [ ]

Teléfono	Correo Electrónico
021-293020 0991191435	agustin.britez@senave.gov.py

FECHA DE VIAJE

Inicio	Final
21/01/25	21/01/25

MOVILIDAD

Público [ ] Estado [X] Otros [ ]

Chofer asignado / Nombre	Orden de Trabajo Nro.	Km. Inicio	Km. Final
AGUSTIN BRITEZ SALCEDO	30052	253650	254414

INFORMACION GEOGRAFICA

Departamento(s)	Localidade(s)
ITAPÚA	CARMEN DEL PARANA

DESCRIPCIÓN DE LAS TAREAS

Traslado del Mecánico del taller RC el Sr. Ramón Cañiza para el desarrollo mecánico de la camioneta Nissan y minibús H1.-

OBSERVACIÓN (EN CASO DE MODIFICACIÓN EN RELACIÓN A LO SOLICITADO)

SENAVE
Dpto. de Rend. de Cuentas
24 ENE 2025
SUJETO A VERIFICACIÓN Y ACEPTACIÓN

Lic. Esteve Gamarra
Revisor
Dpto. de Rendición de Cuentas
Finanzas - SENAVE

V° B° Director, Director General o Máxima Autoridad

Firma:

Aclaración: Lic. Jose A. Duarte Mussi

Sello: Dirección Administrativa

SENAVE

Servicio Nacional de Calidad y Sanidad Vegetal y de Semillas

Domicilio..... ASUNCION ..... Telefax:.....

445789

ORDEN DE TRABAJO

☐ ORDINARIO

☐ EXTRAORDINARIO
X

Nº 030052

30052

Vehiculo Tipo: MINIBUS ..... Chapa: EAG-536 ..... Nº de Orden Asignado .....

Marca y Modelo: HYUNDAI ..... Área Interior 0

Conductor Autorizado: AGUSTIN BRITEZ SALCEDO ..... DOBLE

.....

Días Estimados de la Misión: Desde 20 / 1 / 2025 Hasta 22 / 1 / 2025

Horas Estimadas de la Misión: Desde las 00:01 ..... Hasta las 24:00

Km. de Salida: 253650 ..... Km. de Vuelta .....

Km. estimados de Recorrido: 1200 ..... Km. Real Recorridos 254414 .....

Consumo estimado x 100 Km: Lts. 12 ..... 764 764

TRABAJOS A REALIZAR:

.....

TRASLADO DE MECANICO DEL TALLER RC PARA PRUEBA MECANICA

.....

DENTRO DEL TERRITORIO NACIONAL

ACOMPAÑA: RAMON CANIA.-

.....

Fecha: 20 / 1 / 2025

Paola Gómez
Dpto. de Transporte
Responsable del área al que fue asignado el automotor

GRAF. MONARCA S.R.L. - Tte. Fariña 813 - Tel./Fax: 495 772 - 449 103 - RUC: 80013965-8 - C.H.T. Nº 1.043
50 Bl. 50x3 (28.701 / 31.200) Diciembre 2023

SERVICIO NACIONAL DE CALIDAD Y SANIDAD VEGETAL Y DE SEMILLAS
DEPARTAMENTO TRANSPORTE
SENAVE

Paola Gómez
Dpto. de Transporte

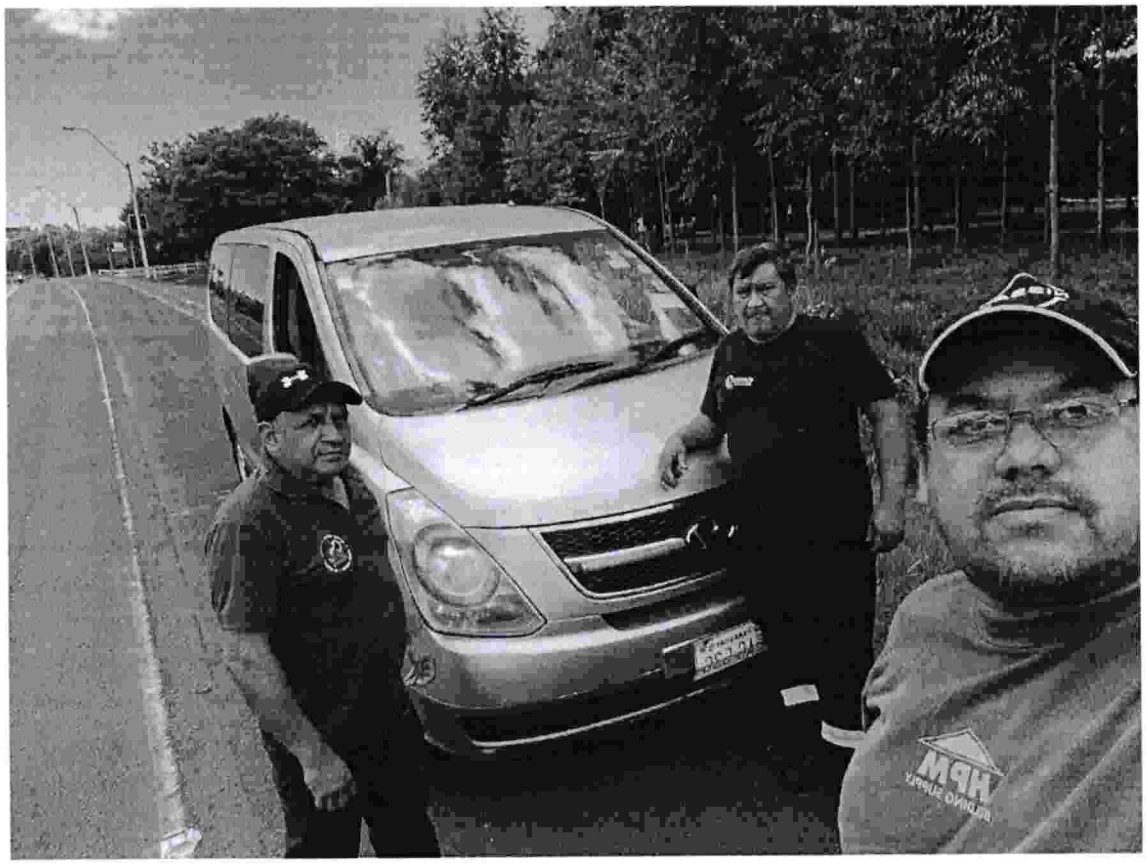
HPM

34

SERVICIO NACIONAL DE CALIDAD Y SANIDAD VEGETAL Y DE SEMILLAS PARAGUAY

GOBIERNO DEL PARAGUAY

20 AÑOS

OK

ANEXO II-01: INFORME DE COMISIONAMIENTO NACIONAL

Se eleva a consideración de las autoridades institucionales el presente informe de comisionamiento nacional, declarando que los datos consignados son realizados en carácter de Declaración Jurada, quedando sometidos a los organismos de control.

Fecha de Informe	Número y Fecha del Expediente
24/01/25	225 12/01/24

PERSONA ASIGNADA A LA COMISIÓN

Nombre y Apellido	C.I. N°	Funcionario	Firma
JOSE CARMELO ESTIGARRIBIA GONZALEZ	1657190	Si [X] No [ ]	

Cargo	Personal
CHOFER	Permanente [X] Contratado [ ] Otros [ ]

Teléfono	Correo Electrónico
0271-272737 0992997913	jose.estigarribia@senave.gov.py

FECHA DE VIAJE

Inicio	Final
21/01/25	21/01/25

MOVILIDAD

Público [ ] Estado [X] Otros [ ]

Chofer asignado / Nombre	Orden de Trabajo Nro.	Km. Inicio	Km. Final
JOSE CARMELO ESTIGARRIBIA GONZALEZ	28681	257752	258970

INFORMACION GEOGRAFICA

Departamento(s)	Localidade(s)
ITAPÚA	CARMEN DEL PARANÁ

DESCRIPCIÓN DE LAS TAREAS

Traslado del Mecánico del Taller RC el Sr. Ramón Cañiza para el desarrollo mecánico de la camioneta Nissan y minibús H1.-

OBSERVACIÓN (EN CASO DE MODIFICACIÓN EN RELACIÓN A LO SOLICITADO)

SENAVE Dirección de Finanzas Dpto. de Rend. de Cuentas 24 ENE 2025 SIN DATO A VERIFICACIÓN Y ACEPTACIÓN

V.º B.º Director, Director General o Máxima Autoridad

Lic. Esteve Gamarra Revisor Dpto. de Rendición de Cuentas Finanzas - SENAVE

Firma:

Aclaración:

Sello:

Lic. José A. Duarte Mussi

SENAVE

Servicio Nacional de Calidad y Sanidad Vegetal y de Semillas

ASUNCION 445769

Domicilio..... Telefax:.....

ORDEN DE TRABAJO

☐ ORDINARIO Nº 28681

28681

X ☐ EXTRAORDINARIO

CAMIONETA HFS-213 0

Vehiculo Tipo: .....Chapa: ..... Nº de Orden Asignado.....

NISSAN

Marca y Modelo:..... Área Interior.....

JOSE CARMELO ESTIGARRIBIA

Conductor Autorizado: .....

.....

20 1 2025 21 1 2025

Días Estimados de la Misión: Desde...../...../..... Hasta...../...../.....

00:01 24:00

Horas Estimadas de la Misión: Desde las..... Hasta las .....

257752

Km. de Salida:..... Km. de Vuelta .....

1200 258970

Km. estimados de Recorrido:..... Km. Real Recorridos .....

12 1218

Consumo estimado x 100 Km: Lts.....

TRABAJOS A REALIZAR:

TRASLADO DEL MECANICO DEL TALLER RC EL SEÑOR RAMON CAÑIZA PARA EL DESARROLLO .....

MECÁNICO DE LA CAMIONETA NISSAN .....

DENTRO DEL TERRITORIO .....

ACOMPAÑA: MECANICO DEL TALLER RC .....

.....

.....

20 1 2025

Fecha: ...../...../...../

Paola Gómez
Dpto. de Transporte

Responsable del área al que fue asignado el automotor

SERVICIO NACIONAL DE CALIDAD Y SANIDAD VEGETAL Y DE SEMILLAS
DEPARTAMENTO TRANSPORTE
REPUBLICA DEL PARAGUAY
SENAVE

GRAF. MONARCA S.R.L. - Tte. Fariña 813 - Tel./Fax: 495 772 - 449 103 - RUC: 80013965-8 - C.H.T. Nº 1.043
24 Bl. 50 X 3 (27.501 / 28.700) Octubre 2021

SERVICIO NACIONAL DE CALIDAD Y SANIDAD VEGETAL Y DE SEMILLAS
DEPARTAMENTO TRANSPORTE
REPUBLICA DEL PARAGUAY
SENAVE



OK 35

SERVICIO NACIONAL DE CALIDAD Y SANIDAD VEGETAL Y DE SEMILLAS
PARAGUAY

GOBIERNO DEL PARAGUAY

ANEXO II-01: INFORME DE COMISIONAMIENTO NACIONAL

Se eleva a consideración de las autoridades institucionales el presente informe de comisionamiento nacional, declarando que los datos consignados son realizados en carácter de Declaración Jurada, quedando sometidos a los organismos de control.

Fecha de Informe	Número y Fecha del Expediente
28/01/25	38 06/01/25

PERSONA ASIGNADA A LA COMISIÓN

Nombre y Apellido	C.I. N°	Funcionario	Firma
YESSICA ELIZABETH REMBACZ CHAPARRO	5740180	Si [X] No [ ]	

Cargo	Personal
TECNICA	Permanente [ ] Contratado [X] Otros [ ]

Teléfono	Correo Electrónico
0971651266	yessica.rembacz@senave.gov.py

FECHA DE VIAJE

Inicio	Final
21/01/25	25/01/25

MOVILIDAD

Público [ ] Estado [X] Otros [ ]

Chofer asignado / Nombre	Orden de Trabajo Nro.	Km. Inicio	Km. Final
Mario Acosta	29726	144074	145105

INFORMACION GEOGRAFICA

Departamento(s)	Localidade(s)
ALTO PARANÁ - CORDILLERA	HERNANDARIAS - EUSEBIO AYALA - ATYRÁ - MINGA GUAZÚ

DESCRIPCIÓN DE LAS TAREAS

Supervisión y Capacitación en plantaciones de Mangifera indica y Cucurbitácesas en el marco del PROGRAMA DE VIGILANCIA FITOSANITARIA DE MOSCAS DE LA FRUTA PRESENTES Y EXÓTICAS DE IMPORTANCIA AGRÍCOLA, con fines de exportación.-

OBSERVACIÓN (EN CASO DE MODIFICACIÓN EN RELACIÓN A LO SOLICITADO)

V° B° Director, Director General o Máxima Autoridad	Firma: Aclaración: Ing. Agr. M. Sc. David Batte Sello: SENAVE Reg. COSAVE PY - 189

SERVICIO NACIONAL DE CALIDAD Y SANIDAD VEGETAL Y DE SEMILLAS * SENAVE * Dirección de Protección Vegetal

28 ENE 2025

SENAVE Dpto. Finanzas Unid. de Cuentas

O.P. Marlene D. Giménez D. Jefa Interina de la Unidad de Cuentas FINANZAS - SENAVE

SENAVE

Servicio Nacional de Calidad y Sanidad Vegetal y de Semillas

Domicilio: ASUNCION Telefax: 445769

ORDEN DE TRABAJO

Nº 029726

29726

☐ ORDINARIO

X ☐ EXTRAORDINARIO

Vehiculo Tipo: CAMIONETA Chapa: AACZ-209 Nº de Orden Asignado: 0

Marca y Modelo: MITSUBISHI Área Interior: DOBLE

Conductor Autorizado: MARIO ALFREDO ACOSTA CAÑETE

Días Estimados de la Misión: Desde 20 / 1 / 2025 Hasta 24 / 1 / 2025

Horas Estimadas de la Misión: Desde las 00:01 Hasta las 24:00

Km. de Salida: 144074 Km. de Vuelta 145105

Km. estimados de Recorrido: 1500 Km. Real Recorridos 1031

Consumo estimado x 100 Km: Lts. 12

TRABAJOS A REALIZAR:

TRASLADO DE LOS FUNCIONARIOS DEL DEPARTAMENTO DE VIGILANCIA FITOSANITARIA EN LOS DEPARTAMENTOS DE ALTO PARANÁ Y CORDILLERA

DENTRO DEL TERRITORIO NACIONAL

ACOMPAÑAN: YESSICA REMBAGZ, HELENA JARA, LUCIDIO BURGOS

Fecha: 20 / 1 / 2025

SERVICIO NACIONAL DE CALIDAD Y SANIDAD VEGETAL Y DE SEMILLAS DEPARTAMENTO TRANSPORTE SENAVE

Paola Gómez
Dpto. de Transporte
Responsable del área en que fue asignado el automotor

GRAF. MONARCA S.R.L. - Tte. Fariña 813 - Tel./Fax: 495 772 - 449 103 - RUC: 80013965-8 - C.M.T. Nº 1.0[illegible]
50 Bl. 50x3 (28.701 / 31.200) Diciembre 2023

SERVICIO NACIONAL DE CALIDAD Y SANIDAD VEGETAL Y DE SEMILLAS DEPARTAMENTO TRANSPORTE SENAVE

Paola Gómez
Dpto. de Transporte

Fotografias de la actividad





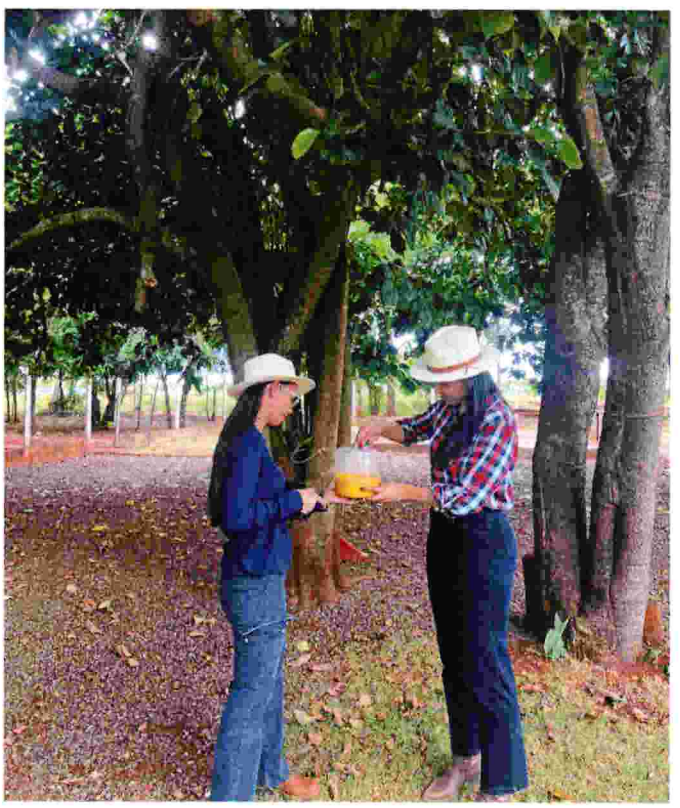

OK 36

SERVICIO NACIONAL DE CALIDAD Y SANIDAD VEGETAL Y DE SEMILLAS
PARAGUAY

GOBIERNO DEL PARAGUAY

ANEXO II-01: INFORME DE COMISIONAMIENTO NACIONAL

Se eleva a consideración de las autoridades institucionales el presente informe de comisionamiento nacional, declarando que los datos consignados son realizados en carácter de Declaración Jurada, quedando sometidos a los organismos de control.

Fecha de Informe	Número y Fecha del Expediente
28/01/25	38 06/01/25

PERSONA ASIGNADA A LA COMISIÓN

Nombre y Apellido	C.I. N°	Funcionario	Firma
HELENA YANINA JARA MONTANIA	5124616	Si [X] No [ ]	

Cargo	Personal
TECNICA	Permanente [ ] Contratado [X] Otros [ ]

Teléfono	Correo Electrónico
0994282425	helena.jara@senave.gov.py

FECHA DE VIAJE

Inicio	Final
21/01/25	23/01/25

MOVILIDAD

Público [ ] Estado [X] Otros [ ]

Chofer asignado / Nombre	Orden de Trabajo Nro.	Km. Inicio	Km. Final
Mario Acosta	029726	144074	145105

INFORMACION GEOGRAFICA

Departamento(s)	Localidade(s)
ALTO PARANÁ - CORDILLERA	HERNANDARIAS - EUSEBIO AYALA - ATYRA - MINGA GUAZU

DESCRIPCIÓN DE LAS TAREAS

Supervisión y Capacitación en plantaciones de Mangifera indica y Cucurbitácesas en el marco del PROGRAMA DE VIGILANCIA FITOSANITARIA DE MOSCAS DE LA FRUTA PRESENTES Y EXÓTICAS DE IMPORTANCIA AGRÍCOLA, con fines de exportación.-

OBSERVACIÓN (EN CASO DE MODIFICACIÓN EN RELACIÓN A LO SOLICITADO)

Dirección de Finanzas
Dpto. de Rend. de Cuentas
28 ENE 2025
SUJETO A VERIFICACION Y ACEPTACION

V° B° Director, Director General o Máxima Autoridad

Lic. Esteve Gamarra
Revisor
Dpto. de Rendición de Cuentas
Finanzas - SENAVE

Firma:

Aclaración: Ing. Agr. M. Sc. David Batte

Sello: SENAVE
Reg. COSAVE PY - 189

SENAVE

Servicio Nacional de Calidad y Sanidad Vegetal y de Semillas

Domicilio ASUNCION Telefax: 445769

ORDEN DE TRABAJO

Nº 029726

29726

☐ ORDINARIO

X ☐ EXTRAORDINARIO

Vehiculo Tipo: CAMIONETA Chapa: AACZ-209 Nº de Orden Asignado 0

Marca y Modelo: MITSUBISHI Área Interior DOBLE

Conductor Autorizado: MARIO ALFREDO ACOSTA CAÑETE

Días Estimados de la Misión: Desde 20 / 1 / 2025 Hasta 24 / 1 / 2025

Horas Estimadas de la Misión: Desde las 00:01 Hasta las 24:00

Km. de Salida: 144074 Km. de Vuelta 145105

Km. estimados de Recorrido: 1500 Km. Real Recorridos 1031

Consumo estimado x 100 Km: Lts. 12

TRABAJOS A REALIZAR:

TRASLADO DE LOS FUNCIONARIOS DEL DEPARTAMENTO DE VIGILANCIA FITOSANITARIA EN LOS DEPARTAMENTOS DE ALTO PARANÁ Y CORDILLERA

DENTRO DEL TERRITORIO NACIONAL

ACOMPAÑAN: YESSICA REMEAGZ, HELENA JARA, LUCIDIO BURGOS

Fecha: 20 / 1 / 2025

Responsable del área donde fue asignado el automotor

Paola Gómez
Dpto. de Transporte

SERVICIO NACIONAL DE CALIDAD Y SANIDAD VEGETAL Y DE SEMILLAS DEPARTAMENTO TRANSPORTE SENAVE

GRAF. MONARCA S.R.L. - Tte. Fariña 813 - Tel./Fax: 495 772 - 449 103 - RUC: 80013965-8 - C.N.T. Nº 1.000
50 Bl. 50x3 (28.701 / 31.200) Diciembre 2023

Fotografías de la actividad







37

SERVICIO NACIONAL DE CALIDAD Y SANIDAD VEGETAL Y DE SEMILLAS
PARAGUAY

GOBIERNO DEL PARAGUAY

OK

ANEXO II-01: INFORME DE COMISIONAMIENTO NACIONAL

Se eleva a consideración de las autoridades institucionales el presente informe de comisionamiento nacional, declarando que los datos consignados son realizados en carácter de Declaración Jurada, quedando sometidos a los organismos de control.

Fecha de Informe	Número y Fecha del Expediente
24/01/2025	38 – 06/01/2025

PERSONA ASIGNADA A LA COMISIÓN

Nombre y Apellido	C.I. N°	Funcionario	Firma
MARIO ACOSTA	3.356.826	Si [x] No [ ]	

Cargo	Personal
CHOFER	Permanente [X] Contratado [ ] Otros [ ]

Teléfono	Correo Electrónico
0994 462628	----------

FECHA DE VIAJE

Inicio	Final
21/01/2025	23/01/2025

MOVILIDAD

Público [ ] Estado [x] Otros [ ]

Chofer asignado / Nombre	Orden de Trabajo Nro.	Km. Inicio	Km. Final
MARIO ACOSTA	29.726	144.074	145.105

INFORMACION GEOGRAFICA

Departamento(s)	Localidade(s)
Alto Paraná y Cordillera	Atyra, Eusebio Ayala, Hernandarias y Minga Guazú

DESCRIPCIÓN DE LAS TAREAS

Traslado de los funcionarios del Departamento de Vigilancia Fitosanitaria las señoras Yessica Rembacz, Helena Jara y el señor Lucido Burgos

OBSERVACIÓN (EN CASO DE MODIFICACIÓN EN RELACIÓN A LO SOLICITADO)

SENAVE
Dirección de Finanzas
Dpto. de Rend. de Cuentas
24 ENE 2025
SUJETO A VERIFICACION Y ACEPTACION
Lic. Esteve Gamarra
Revisor
Dpto. de Rendición de Cuentas
Finanzas - SENAVE

V° B° Director, Director General o Máxima Autoridad

Firma:

Aclaración: Lic. José A. Duarte Mussi

Sello:

SENAVE

Servicio Nacional de Calidad y Sanidad Vegetal y de Semillas

Domicilio: ASUNCION Telefax: 445769

ORDEN DE TRABAJO

Nº 029726

29726

☐ ORDINARIO

X ☐ EXTRAORDINARIO

Vehiculo Tipo: CAMIONETA Chapa: AACZ-209 Nº de Orden Asignado: 0

Marca y Modelo: MITSUBISHI Área Interior: DOBLE

Conductor Autorizado: MARIO ALFREDO ACOSTA CAÑETE

Días Estimados de la Misión: Desde 20 / 1 / 2025 Hasta 24 / 1 / 2025

Horas Estimadas de la Misión: Desde las 00:01 Hasta las 24:00

Km. de Salida: 144074 Km. de Vuelta 145105

Km. estimados de Recorrido: 1500 Km. Real Recorridos 1031

Consumo estimado x 100 Km: Lts. 12

TRABAJOS A REALIZAR:

TRASLADO DE LOS FUNCIONARIOS DEL DEPARTAMENTO DE VIGILANCIA FITOSANITARIA EN LOS DEPARTAMENTOS DE ALTO PARANÁ Y CORDILLERA

DENTRO DEL TERRITORIO NACIONAL

ACOMPAÑAN: YESSICA REMBACZ, HELENA JARA, LUCIDIO BURGOS

Fecha: 20 / 1 / 2025

SERVICIO NACIONAL DE CALIDAD Y SANIDAD VEGETAL Y DE SEMILLAS DEPARTAMENTO TRANSPORTE SENAVE REPUBLICA DEL PARAGUAY

Paola Gómez
Dpto. de Transporte

Responsable del área en que fue asignado el automotor

GRAF. MONARCA S.R.L. - Tte. Fariña 813 - Tel./Fax: 495 772 - 449 103 - RUC: 80013965-8 - C.M.T. Nº 1.0[illegible]
50 Bl. 50x3 (28.701 / 31.200) Diciembre 2023

SERVICIO NACIONAL DE CALIDAD Y SANIDAD VEGETAL Y DE SEMILLAS DEPARTAMENTO TRANSPORTE SENAVE REPUBLICA DEL PARAGUAY

Paola Gómez
Dpto. de Transporte



ANEXO II-01: INFORME DE COMISIONAMIENTO NACIONAL

Se eleva a consideración de las autoridades institucionales el presente informe de comisionamiento nacional, declarando que los datos consignados son realizados en carácter de Declaración Jurada, quedando sometidos a los organismos de control.

Fecha de Informe	Número y Fecha del Expediente
10/02/25	366 30/01/25

PERSONA ASIGNADA A LA COMISIÓN

Nombre y Apellido	C.I. N°	Funcionario	Firma
HERMINIO DAVID BATTE MARTINEZ	3394029	Si [X] No [ ]	

Cargo	Personal
DIRECTOR	Permanente [X] Contratado [ ] Otros [ ]

Teléfono	Correo Electrónico
021 676 736 0991 312537	david.batte@senave.gov.py

FECHA DE VIAJE

Inicio	Final
31/01/25	31/01/25

MOVILIDAD

Público [ ] Estado [X] Otros [ ]

Chofer asignado / Nombre	Orden de Trabajo Nro.	Km. Inicio	Km. Final
Cristian Marecos	30552	1007	2720

INFORMACION GEOGRAFICA

Departamento(s)	Localidade(s)
SAN PEDRO	GUAYAIBI

DESCRIPCIÓN DE LAS TAREAS

Reunión de Productores a fin de tratar sobre la Producción de Piña y Banana.-

OBSERVACIÓN (EN CASO DE MODIFICACIÓN EN RELACIÓN A LO SOLICITADO)

SENAVE Dirección de Finanzas Dpto. de Rend. de Cuentas 10 FEB 2025 SUJETO A VERIFICACION Y ACEPTACION

V° B° Director, Director General o Máxima Autoridad

Firma:

Aclaración:

Sello:

Lic. Esteve Gamarra Revisor Dpto. de Rendición de Cuentas Finanzas - SENAVE

DIRECCIÓN GENERAL TÉCNICA (DGT) SERVICIO NACIONAL DE CALIDAD Y SANIDAD VEGETAL Y DE SEMILLAS REPÚBLICA DEL PARAGUAY SENAVE

Ing. Agr. MSc. Katya Bogado Reg. Prof. 3122 SENAVE

FOTOGRAFIAS





AD VEGETAL Y DE SE

SENAVE

Servicio Nacional de Calidad y Sanidad Vegetal y de Semillas

Domicilio ASUNCION Telefax: 445769

ORDEN DE TRABAJO

☐ ORDINARIO Nº 030552

X ☐ EXTRAORDINARIO ***30552***

Vehiculo Tipo: CAMIONETA Chapa: INM-660 Nº de Orden Asignado 0

Marca y Modelo: NISSAN

Conductor Autorizado: CRISTIAN MARECOS Área Interior DOBLE

Días Estimados de la Misión: Desde 2/1/2025 Hasta 31/1/2025

Horas Estimadas de la Misión: Desde las 00:01 Hasta las 24;00

Km. de Salida: 1007 Km. de Vuelta 8420

Km. estimados de Recorrido: 3000 Km. Real Recorridos 1713

Consumo estimado x 100 Km: Lts. 12

TRABAJOS A REALIZAR:

ACTIVIDADES REFERENTES A LA DIRECCION DE OFICINAS REGIONALES DEL SENAVE - APOYO EN EL TRASLADO DE LOS FUNCIONARIOS DEL SENAVE

DENTRO DEL TERRITORIO NACIONAL

PUEDEN CONDUCIR: DANIEL IDOYAGA, MIRYAN CANDIA, JESÚS MARTINEZ, ARNALDO CACERES, NELSON FARIÑA, FERNANDO RIOS, ROLANDO SANABRIA, FABIO CORONEL, MARCOS SALINAS

ACOMPAÑA: ELVIRA FLECHA, CARMINA KAMILLI, HUGO BRUNING, DAVID BAEZ, JULIO ROJAS MARIA JOSE BRITOS, ANDREA PIÑANEZ, YESICA REMACZ

Fecha: 2/1/2025

SERVICIO NACIONAL DE CALIDAD Y SANIDAD VEGETAL Y DE SEMILLAS DEPARTAMENTO TRANSPORTE SENAVE

Responsable del área al que fue asignado el autorizado

Paola Gómez
Dpto. de Transporte

SERVICIO NACIONAL DE CALIDAD Y SANIDAD VEGETAL Y DE SEMILLAS DEPARTAMENTO TRANSPORTE SENAVE

Paola Gómez
Dpto. de Transporte

GRAF. MONARCA S.R.L. - Tte. Fariña 813 - Tel./Fax: 495 772 - 449 103 - RUC 80013406-8 - C.M.I. Nº 1.043
50 Bl. 50x3 (28.701 / 31.200) Diciembre 2023

Zimbra: **liz.mora@senave.gov.py**

Encargada de Despacho

De : Dirección General Técnica <dgt@senave.gov.py> lun, 10 de feb de 2025 08:44
Asunto : Encargada de Despacho
Para : funcionarios@senave.gov.py

Buenas días :

Por instrucciones de la Dra. Jadiyi Torales se informa que la Ing. Agr. Katya Bogado, queda como Encargada de Despacho de la Dirección General Técnica el día de ***hoy*** *10 hasta el 11* ***de febrero*** *del corriente año, para lo que hubiere lugar.*

Saludos Cordiales.

39

SERVICIO NACIONAL DE CALIDAD Y SANIDAD VEGETAL Y DE SEMILLAS
PARAGUAY

GOBIERNO DEL PARAGUAY

ANEXO II-01: INFORME DE COMISIONAMIENTO NACIONAL

Se eleva a consideración de las autoridades institucionales el presente informe de comisionamiento nacional, declarando que los datos consignados son realizados en carácter de Declaración Jurada, quedando sometidos a los organismos de control.

Fecha de Informe	Número y Fecha del Expediente
20/01/25	80 08/01/25

PERSONA ASIGNADA A LA COMISIÓN

Nombre y Apellido	C.I. N°	Funcionario	Firma
GUIDO CARDOZO RECALDE	758198	Si [X] No [ ]	

Cargo	Personal
AUXILIAR DE SERVICIOS	Permanente [X] Contratado [ ] Otros [ ]

Teléfono	Correo Electrónico
021-753538 0986242030	guido.recalde@senave.gov.py

FECHA DE VIAJE

Inicio	Final
08/01/25	10/01/25

MOVILIDAD

Público [ ] Estado [X] Otros [ ]

Chofer asignado / Nombre	Orden de Trabajo Nro.	Km. Inicio	Km. Final
Oscar Manuel Frescura	27990	216718	218041

INFORMACION GEOGRAFICA

Departamento(s)	Localidade(s)
ALTO PARANÁ - CORDILLERA	CIUDAD DEL ESTE - CAACUPÉ

DESCRIPCIÓN DE LAS TAREAS

Reparación, mantenimiento e instalación de equipos de Aire Acondicionado.-

OBSERVACIÓN (EN CASO DE MODIFICACIÓN EN RELACIÓN A LO SOLICITADO)

SENAVE
Dpto. de Rend. de Cuentas
20 ENE 2025
SUJETO A VERIFICACIÓN Y ACEPTACIÓN

Lic. Matteve Gamarra
Revisor
Dpto. de Rendición de Cuentas y Finanzas - SENAVE

V° B° Director, Director General o Máxima Autoridad

Firma:

Aclaración:

Sello:

SERVICIO NACIONAL DE CALIDAD Y SANIDAD VEGETAL Y DE SEMILLAS
Dirección Administrativa

Lic. José A. Duarte Mussi

SENAVE

Servicio Nacional de Calidad y Sanidad Vegetal y de Semillas

ASUNCION 445769

Domicilio..... Telefax:.....

ORDEN DE TRABAJO

Nº 27990
27990

☐ ORDINARIO

X ☐ EXTRAORDINARIO

CAMIONETA HFS-208 0

Vehiculo Tipo: NISSAN ..... Chapa: ..... Nº de Orden Asignado.....

Marca y Modelo:..... Área Interior.....

Conductor Autorizado: OSCAR MANUEL FRESCURA GOMEZ

.....

Días Estimados de la Misión: Desde 7 / 1 / 2025 Hasta 13 / 1 / 2025

Horas Estimadas de la Misión: Desde las 00:01 Hasta las 24:00

Km. de Salida: 216718 Km. de Vuelta 218041

Km. estimados de Recorrido: 1200 Km. Real Recorridos 1323

Consumo estimado x 100 Km: Lts. 12

TRABAJOS A REALIZAR:

TRASLADO DEL FUNCIONARIO DEL DEPARTAMENTO DE SERVICIOS GENERALES EN LOS DEPARTAMENTOS DE ALTO PARANA Y CORDILLERA

DENTRO DEL TERRITORIO NACIONAL

ACOMPAÑA: GUIDO CARDOZO

.....

.....

Fecha: 7 / 1 / 2025

SERVICIO NACIONAL DE CALIDAD Y SANIDAD VEGETAL Y DE SEMILLAS – DEPARTAMENTO TRANSPORTE – SENAVE – SVTIS

Pabla Gómez
Dpto. de Transporte

Responsable del área al que fue asignado el automotor

GRAF. MONARCA S.R.L. - Tte. Fariña 813 - Tel./Fax: 495 772 - 449 103 - RUC: 80013965-8 - C.H.T. Nº 1.043
24 Bl. 50 X 3 (27.501 / 28.700) Octubre 2021

SERVICIO NACIONAL DE CALIDAD Y SANIDAD VEGETAL Y DE SEMILLAS – DEPARTAMENTO TRANSPORTE – SENAVE – SVTIS
Pabla Gómez
Dpto. de Transporte


ALIDAD
ETAL
SERVICIO NACIONAL DE CALIDAD
SEMILLAS

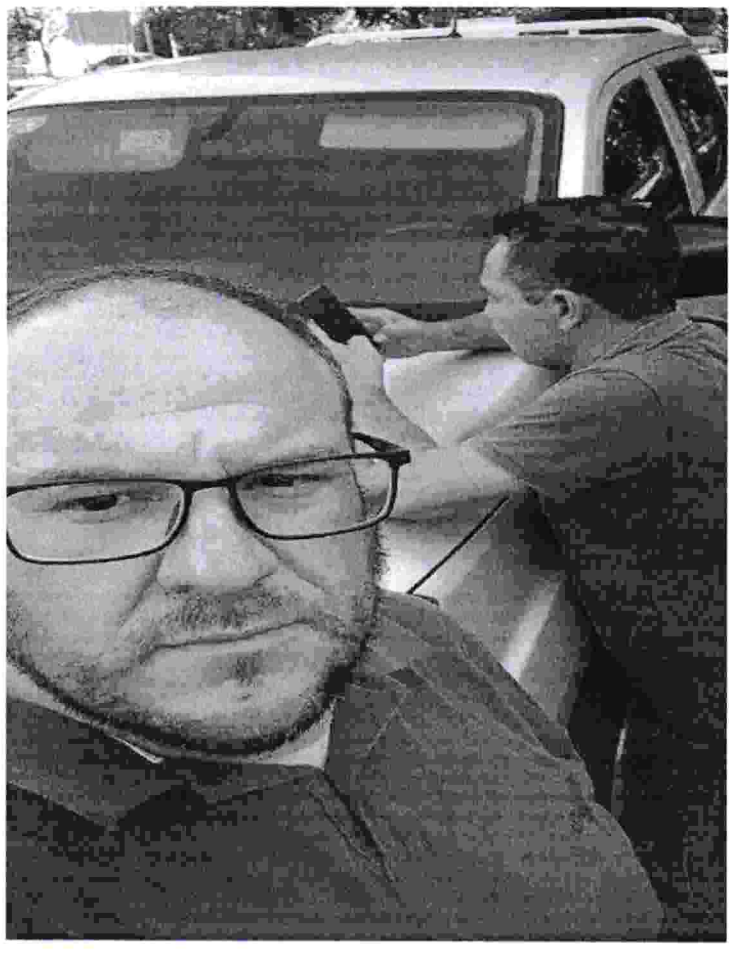

ANEXO II-01: INFORME DE COMISIONAMIENTO NACIONAL

Se eleva a consideración de las autoridades institucionales el presente informe de comisionamiento nacional, declarando que los datos consignados son realizados en carácter de Declaración Jurada, quedando sometidos a los organismos de control.

Fecha de Informe	Número y Fecha del Expediente
14/02/25	351 29/01/25

PERSONA ASIGNADA A LA COMISIÓN

Nombre y Apellido	C.I. N°	Funcionario	Firma
MARIA YSOLINA SEGOVIA BALBUENA	4071428	Si [X] No [ ]	

Cargo	Personal
TECNICA	Permanente [X] Contratado [ ] Otros [ ]

Teléfono	Correo Electrónico
021961230 0992848052	MARIA.SEGOVIA@SENAVE.GOV.PY

FECHA DE VIAJE

Inicio	Final
06/02/25	06/02/25

MOVILIDAD

Público [ ] Estado [X] Otros [ ]

Chofer asignado / Nombre	Orden de Trabajo Nro.	Km. Inicio	Km. Final
JESUS MARTINEZ	025794	63124	ORDEN ABIERTA

INFORMACION GEOGRAFICA

Departamento(s)	Localidade(s)
ÑEEMBUCU	VILLA OLIVA

DESCRIPCIÓN DE LAS TAREAS

Recolección de insectos en trampas tipo domo para Trogoderma granarium en el marco de Resolución 870/21, en el Molino Arrocero de Villa Oliva Rice.-

OBSERVACIÓN (EN CASO DE MODIFICACIÓN EN RELACIÓN A LO SOLICITADO)

CORRESPONDE A OTA 219

V° B° Director, Director General o Máxima Autoridad	Firma: Aclaración: Sello

SERVICIO NACIONAL DE CALIDAD Y SANIDAD VEGETAL Y DE SEMILLAS
Humaitá 145. Edificio Planeta 1. Piso 15
Asunción - Paraguay

www.senave.gov.py

SENAVE
Dirección de Finanzas
Dpto. de Rend. de Cuentas
14 FEB 2025
SUJETO A VERIFICACION Y ACEPTACION

Ing. Agr. M.Sc. Cristian Marecos
Senave - Cosave N° Py. 153

Lic. Esteve Gamarra
Revisor
Dpto. de Rendición de Cuentas
Finanzas - SENAVE

SENAVE

Servicio Nacional de Calidad y Sanidad Vegetal y de Semillas

ASUNCION 445769

Domicilio..... Telefax:.....

ORDEN DE TRABAJO

Nº 025794
25794

☐ ORDINARIO

X ☐ EXTRAORDINARIO

CAMIONETA AAMB-702 0

Vehiculo Tipo: TOYOTA Chapa: ..... Nº de Orden Asignado.....

Marca y Modelo: RUBEN DARIO DE LOS RIOS CACERES Área Interior DOBLE

Conductor Autorizado: .....

Días Estimados de la Misión: Desde 3 / 2 / 2025 Hasta 28 / 2 / 2025

Horas Estimadas de la Misión: Desde las 00:01 Hasta las 24:00

Km. de Salida: 63124 Km. de Vuelta .....

Km. estimados de Recorrido: 3000 Km. Real Recorridos .....

Consumo estimado x 100 Km: Lts. 12

TRABAJOS A REALIZAR:

ACTIVIDADES REFERENTES A LA DIRECCION DE OFICINAS REGIONALES DEL SENAVE Y APOYO EN EL TRASLADO DE LOS FUNCIONARIOS DEL SENAVE

DENTRO DEL TERRITORIO NACIONAL

PUEDEN CONDUCIR: JESUS MARTINEZ, ISAIAS MOLINA, JUAN CARLOS, FATIMA ALFONZO, MARIA SILVIA, RUBEN TORRES, MAURO AYALA MARCOS SUAREZ, [illegible] CORONEL... ACOMPAÑAN: JULIO ROJAS, DIANA RAMIREZ, MARIA JOSE BRITOS, [illegible], ANDREA PINANEZ, YESICA RIMBACZ, ESTIGARRIBIA DIAZ PASANTE.

3 2 2025

Fecha ...../...../.....

SERVICIO NACIONAL DE CALIDAD Y SANIDAD VEGETAL Y DE SEMILLAS DEPARTAMENTO TRANSPORTE SENAVE

Paola Gómez
Dpto. de Transporte

Responsable del área al que fue asignado el automotor

GRAF. MONARCA S.R.L. - Tte. Farina 813 - Tel./Fax: 496 772 - 449 103 - RUC: 80013565-8 - C.H.T. Nº 1.045
50 Bl. 50 X 3 (25.001 / 27.500) Septiembre 2021

SERVICIO NACIONAL DE CALIDAD Y SANIDAD VEGETAL Y DE SEMILLAS DEPARTAMENTO TRANSPORTE SENAVE

Paola Gómez
Dpto. de Transporte

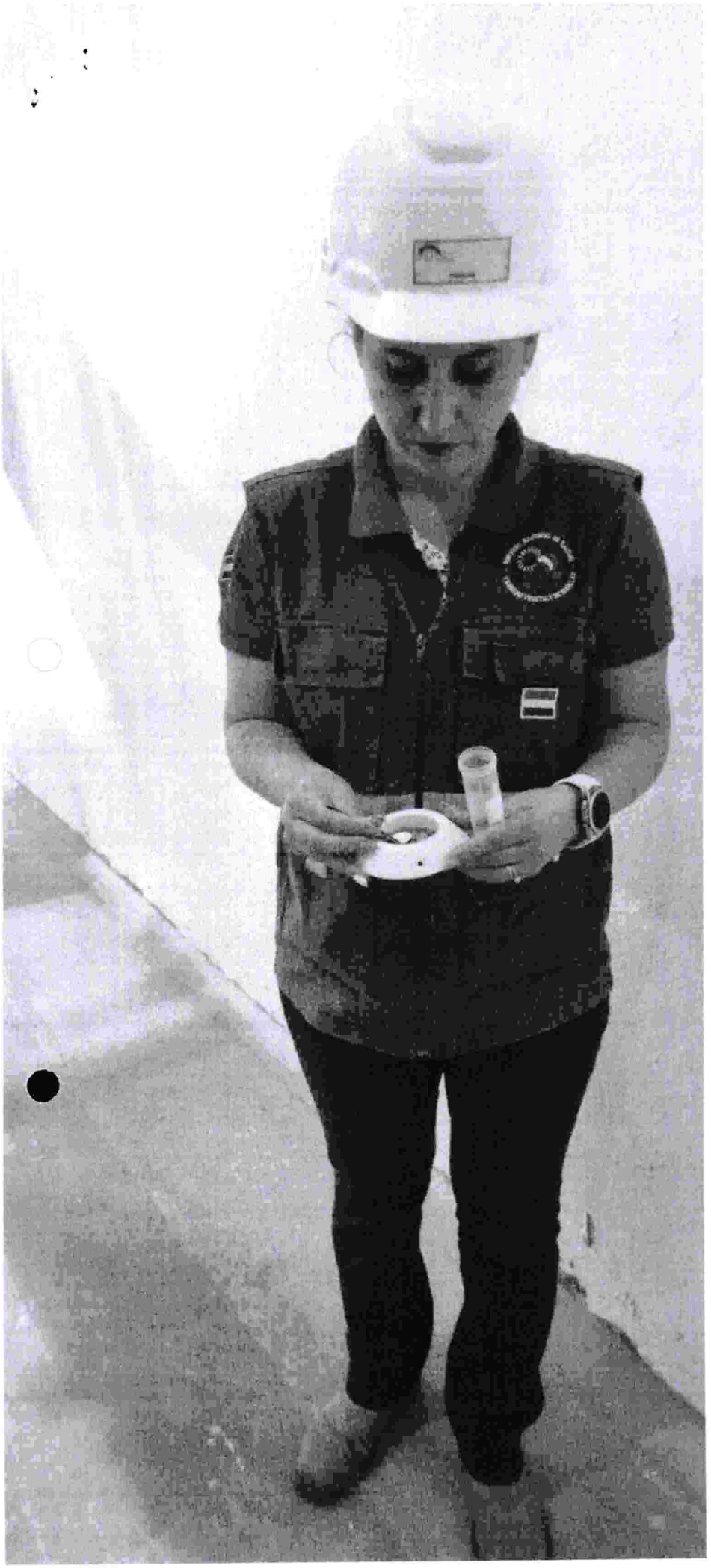

41

SERVICIO NACIONAL DE CALIDAD Y SANIDAD VEGETAL Y DE SEMILLAS PARAGUAY

GOBIERNO DEL PARAGUAY

ANEXO II-01: INFORME DE COMISIONAMIENTO NACIONAL

Se eleva a consideración de las autoridades institucionales el presente informe de comisionamiento nacional, declarando que los datos consignados son realizados en carácter de Declaración Jurada, quedando sometidos a los organismos de control.

Fecha de Informe	Número y Fecha del Expediente
14/02/25	351 29/01/25

PERSONA ASIGNADA A LA COMISIÓN

Nombre y Apellido	C.I. N°	Funcionario	Firma
JESUS DAVID MARTINEZ OLMEDO	3363397	Si [X] No [ ]	

Cargo	Personal
TECNICO	Permanente [X] Contratado [ ] Otros [ ]

Teléfono	Correo Electrónico
(0971)258596	jesus.martinez@senave.gov.py

FECHA DE VIAJE

Inicio	Final
06/02/25	06/02/25

MOVILIDAD

Público [ ] Estado [X] Otros [ ]

Chofer asignado / Nombre	Orden de Trabajo Nro.	Km. Inicio	Km. Final
JESUS MARTINEZ	025794	63124	ORDEN ABIERTA

INFORMACION GEOGRAFICA

Departamento(s)	Localidade(s)
ÑEEMBUCU	VILLA OLIVA

DESCRIPCIÓN DE LAS TAREAS

Recolección de insectos en trampas tipo domo para Trogoderma granarium en el marco de Resolución 870/21, en el Molino Arrocero de Villa Oliva Rice.-

OBSERVACIÓN (EN CASO DE MODIFICACIÓN EN RELACIÓN A LO SOLICITADO)

CORRESPONDE A OTA 219

V° B° Director, Director General o Máxima Autoridad	Firma: Aclaración: Sello:

SERVICIO NACIONAL DE CALIDAD Y SANIDAD VEGETAL Y DE SEMILLAS DIRECCIÓN DE OFICINAS REGIONALES SENAVE

Ing. Agr. M.Sc. Cristian Marecos
Senave - Cosave Nº Py. 153

SENAVE Dirección de Finanzas Dpto. de Rend. de Cuentas 14 FEB 2025 SUJETO A VERIFICACION Y ACEPTACION

Lic. Esteve Gamarra
Revisor
Dpto. de Rendición de Cuentas
Finanzas - SENAVE

SENAVE

Servicio Nacional de Calidad y Sanidad Vegetal y de Semillas

ASUNCION 445789

Domicilio..... Telefax:.....

ORDEN DE TRABAJO

Nº 025794

25794

☐ ORDINARIO

X ☐ EXTRAORDINARIO

CAMIONETA AAMB-702 0

Vehiculo Tipo: TOYOTA Chapa: ..... Nº de Orden Asignado.....

Marca y Modelo: RUBEN DARIO DE LOS RIOS CACERES Área Interior DOBLE

Conductor Autorizado: .....

Días Estimados de la Misión: Desde 3 / 2 / 2025 Hasta 28 / 2 / 2025

Horas Estimadas de la Misión: Desde las 00:01 Hasta las 24:00

Km. de Salida: 63124 Km. de Vuelta .....

Km. estimados de Recorrido: 3000 Km. Real Recorridos .....

Consumo estimado x 100 Km: Lts. 12

TRABAJOS A REALIZAR:

ACTIVIDADES REFERENTES A LA DIRECCION DE OFICINAS REGIONALES DEL SENAVE - APOYO EN EL TRASLADO DE LOS FUNCIONARIOS DEL SENAVE

DENTRO DEL TERRITORIO NACIONAL

PUEDEN CONDUCIR: JESUS MARTINEZ, ISAIAS MOLINA, JUAN CARLOS, FATIMA ALFONZO, MARIA SISOVIA, RUBEN TORRES, MAURO AYALA MARCOS SALINAS, EMILIO CORONEL... ACOMPAÑAN: JULIO ROJAS, DIANA RAMIREZ, MARIA JOSE BRITOS, [illegible] ANDREA PINANEZ, YESICA REMBACZ, ESTIGARRIBIA DIAZ PASANTE.

3 2 2025

Fecha: ...../...../...../

SERVICIO NACIONAL DE CALIDAD Y SANIDAD VEGETAL Y DE SEMILLAS DEPARTAMENTO TRANSPORTE SENAVE SYNTHIA

Paola Gómez Dpto. de Transporte

Responsable del área al que fue asignado el automotor

GRAF. MONARCA S.R.L. - Tte. Farina 813 - Tel./Fax. 495 772 - 449 103 - RUC: 80013865-8 - C.H.T. Nº 1.843
50 Gl. 50 X 3 (25.001 / 27.500) Septiembre 2021

SERVICIO NACIONAL DE CALIDAD Y SANIDAD VEGETAL Y DE SEMILLAS DEPARTAMENTO TRANSPORTE SENAVE

Paola Gómez
Dpto. de Transporte

Oficina Regional Central

ANEXOS FOTOGRFICOS

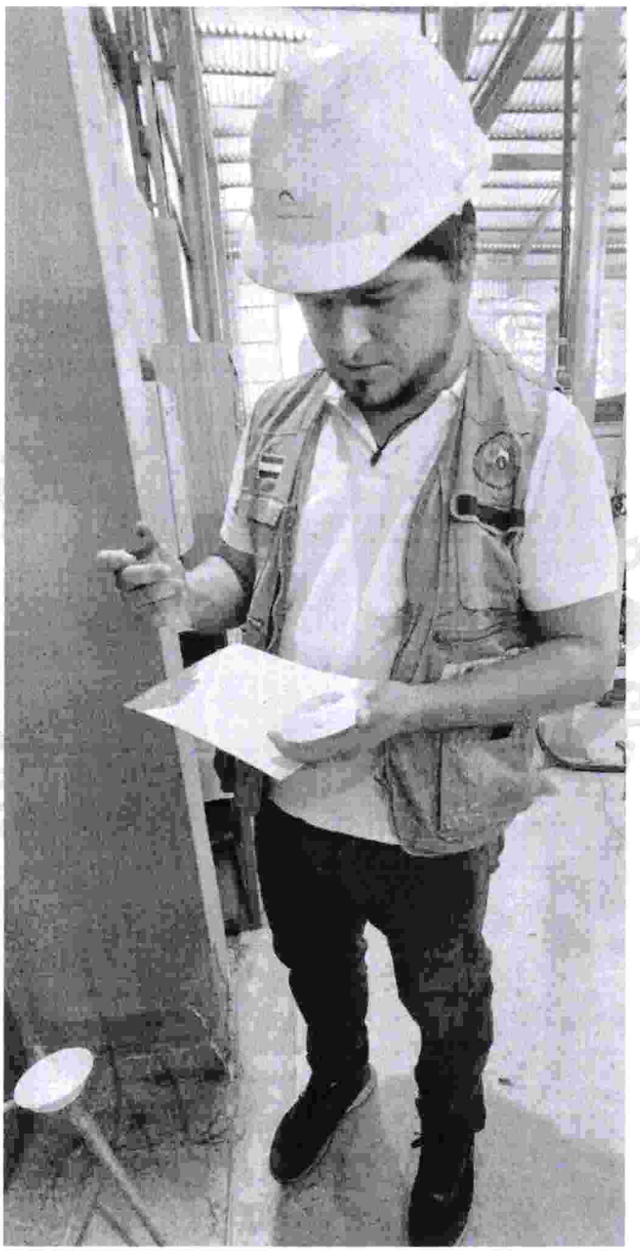

OK 42

SERVICIO NACIONAL DE CALIDAD Y SANIDAD VEGETAL Y DE SEMILLAS
PARAGUAY

GOBIERNO DEL PARAGUAY

20 AÑOS

ANEXO II-01: INFORME DE COMISIONAMIENTO NACIONAL

Se eleva a consideración de las autoridades institucionales el presente informe de comisionamiento nacional, declarando que los datos consignados son realizados en carácter de Declaración Jurada, quedando sometidos a los organismos de control.

Fecha de Informe	Número y Fecha del Expediente
06/02/25	328 28/01/25

PERSONA ASIGNADA A LA COMISIÓN

Nombre y Apellido	C.I. N°	Funcionario	Firma
MIRIAN LETICIA SORIA CACERES	3822595	Si [X] No [ ]	

Cargo	Personal
DIRECTORA	Permanente [X] Contratado [ ] Otros [ ]

Teléfono	Correo Electrónico
0983 831 875	leticia.soria@senave.gov.py

FECHA DE VIAJE

Inicio	Final
31/01/25	31/01/25

MOVILIDAD

Público [ ] Estado [X] Otros [ ]

Chofer asignado / Nombre	Orden de Trabajo Nro.	Km. Inicio	Km. Final
JUAN GONZALEZ	030604	2659	ORDEN ABIERTA

INFORMACION GEOGRAFICA

Departamento(s)	Localidade(s)
SAN PEDRO	GUAYAIBI

DESCRIPCIÓN DE LAS TAREAS

Participar de la Reunión de productores, a fin de tratar sobre el futuro de la Producción de Piña y Banana.-

SENAVE Dpto. de Rend. de Cuentas 06 FEB 2025

OBSERVACIÓN (EN CASO DE MODIFICACIÓN EN RELACIÓN A LO SOLICITADO)

SUJETO A VERIFICACION Y ACEPTACION

V°B° Director, Director General o Máxima Autoridad

Firma:

Aclaración:

Sello:

SERVICIO NACIONAL DE CALIDAD Y SANIDAD VEGETAL Y DE SEMILLAS DIRECCIÓN GENERAL TÉCNICA (DGT) SENAVE

Lic. Esteve Gamarra
Revisor
Dpto. de Rendición de Cuentas
Finanzas - SENAVE

Dra. Ing. Agr. Jadiyi C. Torales S.
Directora General Técnica
SENAVE

31 de enero

SENAVE

Servicio Nacional de Calidad y Sanidad Vegetal y de Semillas

Domicilio ASUNCION Telefax: 445769

ORDEN DE TRABAJO

Nº 030604

30604

☐ ORDINARIO

X ☐ EXTRAORDINARIO

Vehiculo Tipo: CAMIONETA Chapa: AATE-351 Nº de Orden Asignado 0

Marca y Modelo: NISSAN Área Interior DOBLE

Conductor Autorizado: JADIYI CONCEPCION TORALES SALINAS

Días Estimados de la Misión: Desde 28/1/2025 Hasta 31/1/2025

Horas Estimadas de la Misión: Desde las 00:01 Hasta las 24:00

Km. de Salida: 2659 Km. de Vuelta 3979

Km. estimados de Recorrido: 1500 Km. Real Recorridos 1320

Consumo estimado x 100 Km: Lts. 12

TRABAJOS A REALIZAR:

ACTIVIDADES REFERENTE A LA DIRECCION GENERAL TECNICA DEL SENAVE

DENTRO DEL TERRITORIO NACIONAL

PUEDEN CONDUCIR: JUAN GONZALEZ,,. ACOMPAÑAN: PABLO CARDOZO, LETICIA SORIA, PASTOR SORIA, EMILD KATTE, JULIO NOAS, SANTIAGO BENITEZ, ZULLEY PANES, JAIME CABRERA REPRESENTANTE DE LA FAO.

Fecha: 28/1/2025

Responsable del área al que fue asignado el automotor

GRAF. MONARCA S.R.L. - Tte. Fariña 813 - Tel./Fax: 495 772 - 449 103 - RUC: 80013965-8 - C.H.T. Nº 1.043
50 Bl. 50x3 (28.701 / 31.200) Diciembre 2023

SERVICIO NACIONAL DE CALIDAD Y SANIDAD VEGETAL Y DE SEMILLAS – DEPARTAMENTO TRANSPORTE – REPÚBLICA DEL PARAGUAY – SENAVE

Paola Gómez
Dpto. de Transporte



DAD VEGETAL Y DE SEM

43

SERVICIO NACIONAL DE CALIDAD Y SANIDAD VEGETAL Y DE SEMILLAS
PARAGUAY

GOBIERNO DEL PARAGUAY

ANEXO II-01: INFORME DE COMISIONAMIENTO NACIONAL

Se eleva a consideración de las autoridades institucionales el presente informe de comisionamiento nacional, declarando que los datos consignados son realizados en carácter de Declaración Jurada, quedando sometidos a los organismos de control.

Fecha de Informe	Número y Fecha del Expediente
07/02/25	328 28/01/25

PERSONA ASIGNADA A LA COMISIÓN

Nombre y Apellido	C.I. N°	Funcionario	Firma
JADIYI CONCEPCION TORALES SALINAS	2622612	Si [X] No [ ]	

Cargo	Personal
DIRECTOR GENERAL TECNICO	Permanente [X] Contratado [ ] Otros [ ]

Teléfono	Correo Electrónico
571027 0981250682	jadiyi.torales@senave.gov.py

FECHA DE VIAJE

Inicio	Final
31/01/25	31/01/25

MOVILIDAD

Público [ ] Estado [X] Otros [ ]

Chofer asignado / Nombre	Orden de Trabajo Nro.	Km. Inicio	Km. Final
JUAN GONZALEZ	030604	2659	oRDEN ABIERTA

INFORMACION GEOGRAFICA

Departamento(s)	Localidade(s)
SAN PEDRO	GUAYAIBI

DESCRIPCIÓN DE LAS TAREAS

Participar de la Reunión de productores, a fin de tratar sobre el futuro de la Producción de Piña y Banana.-

OBSERVACIÓN (EN CASO DE MODIFICACIÓN EN RELACIÓN A LO SOLICITADO)

SENAVE Dirección de Finanzas Dpto. de Rendición de Cuentas 07 FEB 2025 VERIFICACION PRESENTACION

Lic. Esteve Gamarra
Revisor
Dpto. de Rendición de Cuentas
Finanzas - SENAVE

V° B° Dirección / Director General o Máxima Autoridad

SERVICIO NACIONAL DE CALIDAD Y SANIDAD VEGETAL Y DE SEMILLAS PRESIDENCIA REPUBLICA DEL PARAGUAY SENAVE

Firma:

Aclaración: Ing. Agr. PASTOR E. SORIA M.
Presidente - SENAVE

Sello:

SENAVE

Servicio Nacional de Calidad y Sanidad Vegetal y de Semillas

Domicilio ASUNCION Telefax: 445769

ORDEN DE TRABAJO

Nº 030604

30604

☐ ORDINARIO

X ☐ EXTRAORDINARIO

Vehiculo Tipo: CAMIONETA Chapa: AATE-351 Nº de Orden Asignado 0

Marca y Modelo: NISSAN Área Interior DOBLE

Conductor Autorizado: JADIYI CONCEPCION TORALES SALINAS

Días Estimados de la Misión: Desde 28/1/2025 Hasta 31/1/2025

Horas Estimadas de la Misión: Desde las 00:01 Hasta las 24:00

Km. de Salida: 2659 Km. de Vuelta 3979

Km. estimados de Recorrido: 1500 Km. Real Recorridos 1320

Consumo estimado x 100 Km: Lts. 12

TRABAJOS A REALIZAR:

ACTIVIDADES REFERENTE A LA DIRECCION GENERAL TECNICA DEL SENAVE

DENTRO DEL TERRITORIO NACIONAL

PUEDEN CONDUCIR: JUAN GONZALEZ,,. ACOMPAÑAN: PABLO CARDOZO, LETICIA SORIA, PASTOR SORIA, EMILIO LATTE, JULIO ROJAS, SANTIAGO BENITEZ, PAULINA PARES, JAIME CABRERA REPRESENTANTE DE LA FAO.

Fecha: 28/1/2025

Responsable del área al que fue asignado el automotor

GRAF. MONARCA S.R.L. - Tte. Fariña 813 - Tel./Fax: 495 772 - 449 103 - RUC: 80013965-8 - C.H.T. Nº 1.043
50 Bl. 50x3 (28.701 / 31.200) Diciembre 2023

SERVICIO NACIONAL DE CALIDAD Y SANIDAD VEGETAL Y DE SEMILLAS * DEPARTAMENTO TRANSPORTE * SENAVE

Paola Gómez
Dpto. de Transporte







OK 44 Febrero

SERVICIO NACIONAL DE CALIDAD Y SANIDAD VEGETAL Y DE SEMILLAS
PARAGUAY

GOBIERNO DEL PARAGUAY

ANEXO II-01: INFORME DE COMISIONAMIENTO NACIONAL

Se eleva a consideración de las autoridades institucionales el presente informe de comisionamiento nacional, declarando que los datos consignados son realizados en carácter de Declaración Jurada, quedando sometidos a los organismos de control.

Fecha de Informe	Número y Fecha del Expediente
06/02/25	328 28/01/25

PERSONA ASIGNADA A LA COMISIÓN

Nombre y Apellido	C.I. N°	Funcionario	Firma
JUAN ALCIDES GONZALEZ GILL	3651216	Si [X] No [ ]	

Cargo	Personal
CHOFER	Permanente [X] Contratado [ ] Otros [ ]

Teléfono	Correo Electrónico
0293932833 0981760680	juan.gonzalez@senave.gov.py

FECHA DE VIAJE

Inicio	Final
31/01/25	31/01/25

MOVILIDAD

Público [ ] Estado [X] Otros [ ]

Chofer asignado / Nombre	Orden de Trabajo Nro.	Km. Inicio	Km. Final
JUAN GONZALEZ	30604	2659	3979

INFORMACION GEOGRAFICA

Departamento(s)	Localidade(s)
SAN PEDRO	GUAYAIBI

DESCRIPCIÓN DE LAS TAREAS

Traslado de la Dra. Jadyl Torales y su comitiva para Participar de la Reunión de productores, a fin de tratar sobre el futuro de la Producción de Piña y Banana.-

OBSERVACIÓN (EN CASO DE MODIFICACIÓN EN RELACIÓN A LO SOLICITADO)

KM De inicio 3450 De fecha 30/01/25 KM final 3979 31/01/25

SENAVE Dirección de Finanzas Dpto. de Rend. de Cuentas 06 FEB 2025 SUJETO A VERIFICACION Y ACEPTACION

V° B° Director, Director General o Máxima Autoridad

Lic. Esteve Gamarra Revisor Dpto. de Rendición de Cuentas SENAVE

Firma:

Aclaración:

Sello:

SERVICIO NACIONAL DE CALIDAD Y SANIDAD VEGETAL Y DE SEMILLAS Dirección Administrativa

Lic. Jose A. Duarte Mussi

SENAVE

Servicio Nacional de Calidad y Sanidad Vegetal y de Semillas

Domicilio: ASUNCION Telefax: 445769

ORDEN DE TRABAJO

Nº 030604

30604

☐ ORDINARIO

X ☐ EXTRAORDINARIO

Vehiculo Tipo: CAMIONETA Chapa: AATE-351 Nº de Orden Asignado: 0

Marca y Modelo: NISSAN Área Interior: DOBLE

Conductor Autorizado: JADIYI CONCEPCION TORALES SALINAS

Días Estimados de la Misión: Desde 28/1/2025 Hasta 31/1/2025

Horas Estimadas de la Misión: Desde las 00:01 Hasta las 24:00

Km. de Salida: 2659 Km. de Vuelta: 3979

Km. estimados de Recorrido: 1500 Km. Real Recorridos: 1320

Consumo estimado x 100 Km: Lts. 12

TRABAJOS A REALIZAR:

ACTIVIDADES REFERENTE A LA DIRECCION GENERAL TECNICA DEL SENAVE

DENTRO DEL TERRITORIO NACIONAL

PUEDEN CONDUCIR: JUAN GONZALEZ,,. ACOMPAÑAN: PABLO CARDOZO, LETICIA SORIA, PASTOR SORIA,. DAVID BAITE, JULIO ROJAS,. SANTIAGO BENITEZ,. SUNILDA FLORES,. JAIME CARDENAS REPRESENTANTE DE LA FAO.

Fecha: 28/1/2025

Responsable del área al que fue asignado el automotor

GRAF. MONARCA S.R.L. - Tte. Fariña 813 - Tel./Fax: 495 772 - 449 103 - RUC: 80013965-8 - C.H.T. Nº 1.043
50 Bl. 50x3 (26.701 / 31.200) Diciembre 2023

SERVICIO NACIONAL DE CALIDAD Y SANIDAD VEGETAL Y DE SEMILLAS
DEPARTAMENTO TRANSPORTE
SENAVE

Paola Gómez
Dpto. de Transporte



45

SERVICIO NACIONAL DE CALIDAD Y SANIDAD VEGETAL Y DE SEMILLAS PARAGUAY

GOBIERNO DEL PARAGUAY

20 AÑOS

ANEXO II-01: INFORME DE COMISIONAMIENTO NACIONAL

Se eleva a consideración de las autoridades institucionales el presente informe de comisionamiento nacional, declarando que los datos consignados son realizados en carácter de Declaración Jurada, quedando sometidos a los organismos de control.

Fecha de Informe	Número y Fecha del Expediente
06/02/25	365 30/01/25

PERSONA ASIGNADA A LA COMISIÓN

Nombre y Apellido	C.I. N°	Funcionario	Firma
JUAN ALCIDES GONZALEZ GILL	3651216	Si [X] No [ ]	

Cargo	Personal
CHOFER	Permanente [X] Contratado [ ] Otros [ ]

Teléfono	Correo Electrónico
0293932833 0981760680	juan.gonzalez@senave.gov.py

FECHA DE VIAJE

Inicio	Final
04/02/25	05/02/25

MOVILIDAD

Público [ ] Estado [X] Otros [ ]

Chofer asignado / Nombre	Orden de Trabajo Nro.	Km. Inicio	Km. Final
JUAN GONZALEZ	30605	3979	O.T ABIERTO

INFORMACION GEOGRAFICA

Departamento(s)	Localidade(s)
CAAGUAZÚ	JUAN M. FRUTOS

DESCRIPCIÓN DE LAS TAREAS

Traslado de la Dra. Jadiyi Torales y su comitiva para Participar de la Edición N° 1, Villa Franca S.A. día de Maní.-

OBSERVACIÓN (EN CASO DE MODIFICACIÓN EN RELACIÓN A LO SOLICITADO)

KM FINAL 4469 La O.T Esta abierto hasta 28/02/25

SENAVE Dirección de Finanzas de Rend. de Cuentas 06 FEB 2025 TO VERIFICACION Y ACEPTACION

V° B° Director, Director General o Máxima Autoridad

Firma:

Aclaración:

Sello:

SERVICIO NACIONAL DE CALIDAD Y SANIDAD VEGETAL Y DE SEMILLAS Dirección Administrativa REPUBLICA DEL PARAGUAY SENAVE

Lic. José A. Duarte Mussi

Lic. Esteve Gamarra Revisor Dpto. de Rendición de Cuentas Finanzas - SENAVE

SENAVE

Servicio Nacional de Calidad y Sanidad Vegetal y de Semillas

Domicilio: ASUNCION Telefax: 445769

ORDEN DE TRABAJO

Nº 030605
30605

☐ ORDINARIO

☒ EXTRAORDINARIO

Vehiculo Tipo: CAMIONETA Chapa: AATE-351 Nº de Orden Asignado: 0

Marca y Modelo: NISSAN Área Interior: DOBLE

Conductor Autorizado: JADIYI CONCEPCION TORALES SALINAS

Días Estimados de la Misión: Desde 3 / 2 / 2025 Hasta 28 / 2 / 2025

Horas Estimadas de la Misión: Desde las 00:01 Hasta las 24:00

Km. de Salida: 3979 Km. de Vuelta

Km. estimados de Recorrido: 3000 Km. Real Recorridos

Consumo estimado x 100 Km: Lts. 12

TRABAJOS A REALIZAR:

ACTIVIDADES REFERENTE A LA DIRECCION GENEREAL TECNICA DEL SENAVE

DENTRO DEL TERRITORIO NACIONAL

PUEDEN CONDUCIR: JUAN GONZALEZ,;;ACOMPAÑAN: PABLO CARDOZO, DAVID BATTE, JULIO ROJAS, KATIA BOGADO, VILMA GOMEZ, LETICIA SORIA.

Fecha: 3 / 2 / 2025

Paola Gómez
Dpto. de Transporte

Responsable del área al que fue asignado el automotor

GRAF. MONARCA S.R.L. - Tte. Fariña 813 - Tel./Fax: 495 772 - 449 103 - RUC: 80013965-8 - C.H.T. Nº 1.043
50 Bl. 50x3 (28.701 / 31.200) Diciembre 2023

SERVICIO NACIONAL DE CALIDAD Y SANIDAD VEGETAL Y DE SEMILLAS DEPARTAMENTO TRANSPORTE REPUBLICA DEL PARAGUAY SENAVE

Paola Gómez
Dpto. de Transporte

BIENVENIDOS
1er ENCUENTRO
DÍA DE MANÍ

Ok. 47

SERVICIO NACIONAL DE CALIDAD Y SANIDAD VEGETAL Y DE SEMILLAS PARAGUAY

GOBIERNO DEL PARAGUAY

ANEXO II-01: INFORME DE COMISIONAMIENTO NACIONAL

Se eleva a consideración de las autoridades institucionales el presente informe de comisionamiento nacional, declarando que los datos consignados son realizados en carácter de Declaración Jurada, quedando sometidos a los organismos de control.

Fecha de Informe	Número y Fecha del Expediente
06/02/25	365 30/01/25

PERSONA ASIGNADA A LA COMISIÓN

Nombre y Apellido	C.I. N°	Funcionario	Firma
MIRIAN LETICIA SORIA CACERES	3822595	Si [X] No [ ]	

Cargo	Personal
DIRECTORA	Permanente [X] Contratado [ ] Otros [ ]

Teléfono	Correo Electrónico
0983 831 875	leticia.soria@senave.gov.py

FECHA DE VIAJE

Inicio	Final
04/02/25	05/02/25

MOVILIDAD

Público [ ] Estado [X] Otros [ ]

Chofer asignado / Nombre	Orden de Trabajo Nro.	Km. Inicio	Km. Final
JUAN GONZALEZ	030605	3979	ORDEN ABIERTA

INFORMACION GEOGRAFICA

Departamento(s)	Localidade(s)
CAAGUAZU	JUAN M. FRUTOS

DESCRIPCIÓN DE LAS TAREAS

Participar de la Edición N° 1, Villa Franca S.A día de Maní.-

OBSERVACIÓN (EN CASO DE MODIFICACIÓN EN RELACIÓN A LO SOLICITADO)

SENAVE Dirección de Finanzas Dpto. de Rend. de Cuentas V° B° Director, Director General o Máxima Autoridad VERIFICACION ACEPTACION 02/10/23

Lic. Esteve Gamarra Revisor Dpto. de Rendición de Cuentas

Firma

Aclaración

Sello

SERVICIO NACIONAL DE CALIDAD Y SANIDAD VEGETAL Y DE SEMILLAS DIRECCIÓN GENERAL TÉCNICA REPÚBLICA DEL PARAGUAY SENAVE

Dra. Ing. Agr. Jadyi C. Torales S.
Directora General Técnica
SENAVE

4 y 5

SENAVE

Servicio Nacional de Calidad y Sanidad Vegetal y de Semillas

Domicilio ASUNCION Telefax: 445769

ORDEN DE TRABAJO

Nº 030605
30605

☐ ORDINARIO

☒ EXTRAORDINARIO

Vehiculo Tipo: CAMIONETA Chapa: AATE-351 Nº de Orden Asignado 0

Marca y Modelo: NISSAN Área Interior DOBLE

Conductor Autorizado: JADIYI CONCEPCION TORALES SALINAS

Días Estimados de la Misión: Desde 3/2/2025 Hasta 28/2/2025

Horas Estimadas de la Misión: Desde las 00:01 Hasta las 24:00

Km. de Salida: 3979 Km. de Vuelta

Km. estimados de Recorrido: 3000 Km. Real Recorridos

Consumo estimado x 100 Km: Lts. 12

TRABAJOS A REALIZAR:

ACTIVIDADES REFERENTE A LA DIRECCION GENERAL TECNICA DEL SENAVE

DENTRO DEL TERRITORIO NACIONAL

PUEDEN CONDUCIR: JUAN GONZALEZ,;;; ACOMPAÑAN: PABLO CARDOZO, DAVID BATTE, JULIO ROJAS, KATIA BOGADO, VILMA GOMEZ, LETICIA SORIA.

Fecha: 3/2/2025

SERVICIO NACIONAL DE CALIDAD Y SANIDAD VEGETAL Y DE SEMILLAS DEPARTAMENTO TRANSPORTE

Paola Gómez
Dpto. de Transporte

Responsable del área al que fue asignado el automotor

GRAF. MONARCA S.R.L. - Tte. Fariña 813 - Tel./Fax: 495 772 - 449 103 - RUC: 80013965-8 - C.H.T. Nº 1.043
50 Bl. 50x3 (28.701 / 31.200) Diciembre 2023

SERVICIO NACIONAL DE CALIDAD Y SANIDAD VEGETAL Y DE SEMILLAS DEPARTAMENTO TRANSPORTE SENAVE

Paola Gómez
Dpto. de Transporte



SENAVE
SANIDAD VEGETAL Y DE SEMILLAS

SERVICIO NACIONAL DE CALIDAD Y SANIDAD VEGETAL Y DE SEMILLAS
PARAGUAY

GOBIERNO DEL PARAGUAY

ANEXO II-01: INFORME DE COMISIONAMIENTO NACIONAL

Se eleva a consideración de las autoridades institucionales el presente informe de comisionamiento nacional, declarando que los datos consignados son realizados en carácter de Declaración Jurada, quedando sometidos a los organismos de control.

Fecha de Informe	Número y Fecha del Expediente
07/02/25	365 30/01/25

PERSONA ASIGNADA A LA COMISIÓN

Nombre y Apellido	C.I. N°	Funcionario	Firma
JADIYI CONCEPCION TORALES SALINAS	2622612	Si [X] No [ ]	

Cargo	Personal
DIRECTOR GENERAL TECNICO	Permanente [X] Contratado [ ] Otros [ ]

Teléfono	Correo Electrónico
571027 0981250682	jadiyi.torales@senave.gov.py

FECHA DE VIAJE

Inicio	Final
04/02/25	05/02/25

MOVILIDAD

Público [ ] Estado [X] Otros [ ]

Chofer asignado / Nombre	Orden de Trabajo Nro.	Km. Inicio	Km. Final
JuAN GONZALEZ	030605	3979	oRDEN ABIERTA

INFORMACION GEOGRAFICA

Departamento(s)	Localidade(s)
CAAGUAZÚ	JUAN M. FRUTOS

DESCRIPCIÓN DE LAS TAREAS

Participar de la Edición N° 1, Villa Franca S.A. día de Manf.-

OBSERVACIÓN (EN CASO DE MODIFICACIÓN EN RELACIÓN A LO SOLICITADO)

SENAVE
Dirección de Finanzas
Dpto. de Rend. de Cuentas
07 FEB
SUJETO A VERIFICACIÓN Y ACEPTACIÓN

V° B° Director, Director General o Máxima Autoridad

Firma:

Aclaración: Ing. Agr. PASTOR E. SORIA M.

Sello: Presidente - SENAVE

Lic. Esteve Camarra
Revisor
Dpto. de Rendición de Cuentas
Finanzas - SENAVE

SENAVE

Servicio Nacional de Calidad y Sanidad Vegetal y de Semillas

Domicilio ASUNCION Telefax: 445769

ORDEN DE TRABAJO

☐ ORDINARIO

☒ EXTRAORDINARIO

Nº 030605
30605

Vehiculo Tipo: CAMIONETA Chapa: AATE-351 Nº de Orden Asignado 0

Marca y Modelo: NISSAN Área Interior DOBLE

Conductor Autorizado: JADIYI CONCEPCION TORALES SALINAS

Días Estimados de la Misión: Desde 3/2/2025 Hasta 28/2/2025

Horas Estimadas de la Misión: Desde las 00:01 Hasta las 24:00

Km. de Salida: 3979 Km. de Vuelta

Km. estimados de Recorrido: 3000 Km. Real Recorridos

Consumo estimado x 100 Km: Lts. 12

TRABAJOS A REALIZAR:

ACTIVIDADES REFERENTE A LA DIRECCION GENERAL TECNICA DEL SENAVE

DENTRO DEL TERRITORIO NACIONAL

PUEDEN CONDUCIR: JUAN GONZALEZ,;;:ACOMPAÑAN: PABLO CARDOZO, DAVID KATTE, JULIO ROJAS, KATIA BOGADO, VILMA GOMEZ, LETICIA SORIA.

Fecha: 3/2/2025

SERVICIO NACIONAL DE CALIDAD Y SANIDAD VEGETAL Y DE SEMILLAS – DEPARTAMENTO TRANSPORTE – SENAVE

Paola Gómez
Dpto. de Transporte

Responsable del área al que fue asignado el automotor

GRAF. MONARCA S.R.L. - Tte. Fariña 813 - Tel./Fax: 495 772 - 449 103 - RUC: 80013965-6 - C.H.L.N.: 1.043
50 Bl. 50x3 (28.701 / 31.200) Diciembre 2023

SERVICIO NACIONAL DE CALIDAD Y SANIDAD VEGETAL Y DE SEMILLAS – DEPARTAMENTO TRANSPORTE – SENAVE

Paola Gómez
Dpto. de Transporte


BIENVENIDOS
1er ENCUENTRO
DÍA DE MANÍ
DÍA DE MANÍ



OK 48

ANEXO II-01: INFORME DE COMISIONAMIENTO NACIONAL

Se eleva a consideración de las autoridades institucionales el presente informe de comisionamiento nacional, declarando que los datos consignados son realizados en carácter de Declaración Jurada, quedando sometidos a los organismos de control.

Fecha de Informe	Número y Fecha del Expediente
03/02/25	262 22/01/25

PERSONA ASIGNADA A LA COMISIÓN

Nombre y Apellido	C.I. N°	Funcionario	Firma
CARLOS DANIEL NOGUERA ARAUJO	4278025	Si [X] No [ ]	

Cargo	Personal
TECNICO	Permanente [X] Contratado [ ] Otros [ ]

Teléfono	Correo Electrónico
0981251530	carlos.noguera@senave.gov.py

FECHA DE VIAJE

Inicio	Final
29/01/25	31/01/25

MOVILIDAD

Público [ ] Estado [X] Otros [ ]

Chofer asignado / Nombre	Orden de Trabajo Nro.	Km. Inicio	Km. Final
CARLOS NOGUERA	027043	298260	ABIERTA

INFORMACION GEOGRAFICA

Departamento(s)	Localidade(s)
ITAPÚA	CAPITAN MIRANDA

DESCRIPCIÓN DE LAS TAREAS

Toma de datos del examen de Distinción, Homogeneidad y Estabilidad (DHE) de soja y toma de datos en las pruebas de Pre y Post control de soja.-

OBSERVACIÓN (EN CASO DE MODIFICACIÓN EN RELACIÓN A LO SOLICITADO)

SENAVE
Dirección de Finanzas
Dpto. de Rend. de Cuentas
03 FEB 2025
SUJETO A VERIFICACION Y ACEPTACION

V° B° Director, Director General o Máxima Autoridad

Lic. Esteve Gamarra
Revisor
Dpto. de Rendición de Cuentas
Finanzas - SENAVE

Firma:
Aclaración:
Sello:

SERVICIO NACIONAL DE CALIDAD Y SANIDAD VEGETAL Y DE SEMILLAS
DIRECCIÓN DE SEMILLAS (DISE)
SENAVE

Ing. Agr. M. Sc. Santiago Gaspar Benítez
Director Dirección de Semillas
DISE / SENAVE
Reg. COSAVE Py. 161



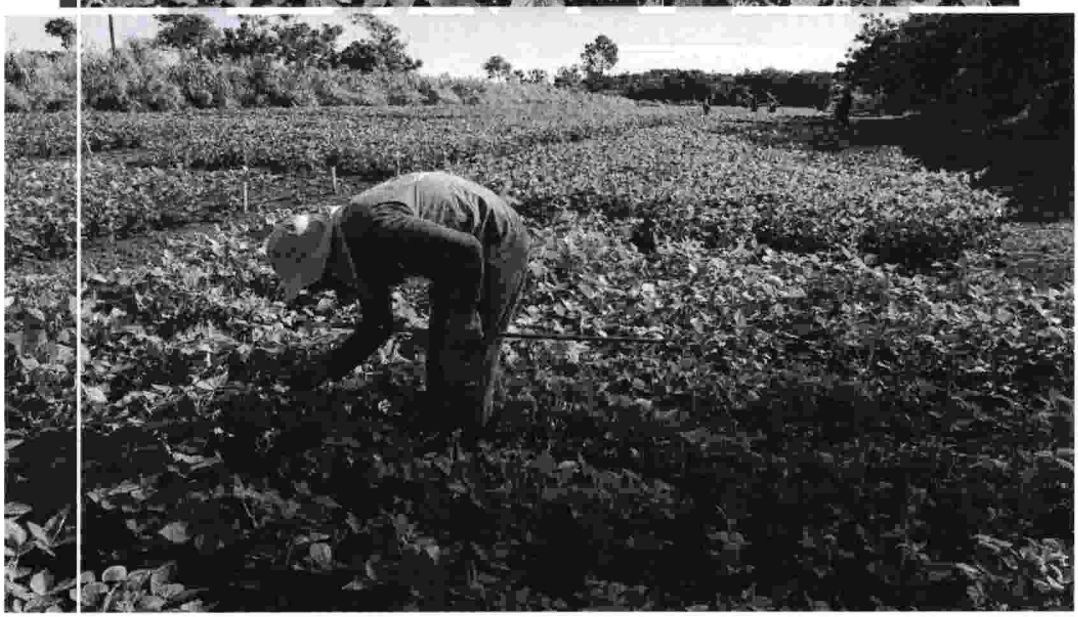

SENAVE

Servicio Nacional de Calidad y Sanidad Vegetal y de Semillas

Domicilio ASUNCION Telefax: 445769

ORDEN DE TRABAJO

☐ ORDINARIO

X ☐ EXTRAORDINARIO

Nº 027043
27043

Vehiculo Tipo: L-200 Chapa: HAJ-605 Nº de Orden Asignado 0

Marca y Modelo: MITSUBISHI DOBLE

Conductor Autorizado: SANTIAGO BENITEZ

Días Estimados de la Misión: Desde 29/1/2025 Hasta 31/1/2025

Horas Estimadas de la Misión: Desde las 00:01 Hasta las 24:00

Km. de Salida: 298260 Km. de Vuelta

Km. estimados de Recorrido: 2000 Km. Real Recorridos

Consumo estimado x 100 Km: Lts. 12

TRABAJOS A REALIZAR:

ACTIVIDADES REFERENTES A LA DIRECCION DE SEMILLAS DEL SENAVE

DENTRO DEL TERRITORIO NACIONAL

PUEDE CONDUCIR: JORGE MOUBARD, CARLOS NOGUERA, LUIS CANARRA, RUBEN BAEZ, JORGE BRITEZ, CESAR CABALLERO, DANIEL YDOYAGA, PABLO GONZALEZ, JUAN CRISTALDO... ACOMPAÑAN: MARISA ROMERO, VIVIANA FLORES, MONICA FUNES, DAHIANA OVIEDO, ADA CENTURION, NEDIA TALAVERA, DELMIDIA SERNA, ALVARO BENITEZ, SERGIO AREVALOS, NABILA DUARTE, THANYA IDOYAGA, RODRIGO FLEYTAS,

Fecha: 29/1/2025

SERVICIO NACIONAL DE CALIDAD Y SANIDAD VEGETAL Y DE SEMILLAS DEPARTAMENTO TRANSPORTE SENAVE

Paola Gómez
Dpto. de Transporte

Responsable del área al que fue asignado el automotor

GRAF. MONARCA S.R.L. - Tte. Fariña 813 - Tel./Fax: 495 772 - 449 103 - RUC: 80019965-8 - C.H.T. Nº 1.043
50 Bl. 50 X 3 (25.001 / 27.500) Septiembre 2021

SERVICIO NACIONAL DE CALIDAD Y SANIDAD VEGETAL Y DE SEMILLAS DEPARTAMENTO TRANSPORTE SENAVE

Paola Gómez
Dpto. de Transporte

ok 49

SERVICIO NACIONAL DE CALIDAD Y SANIDAD VEGETAL Y DE SEMILLAS
PARAGUAY

GOBIERNO DEL PARAGUAY

ANEXO II-01: INFORME DE COMISIONAMIENTO NACIONAL

Se eleva a consideración de las autoridades institucionales el presente informe de comisionamiento nacional, declarando que los datos consignados son realizados en carácter de Declaración Jurada, quedando sometidos a los organismos de control.

Fecha de Informe	Número y Fecha del Expediente
03/02/25	262 22/01/25

PERSONA ASIGNADA A LA COMISIÓN

Nombre y Apellido	C.I. N°	Funcionario	Firma
NABILA NAHIR DUARTE OVEJERO	3722972	Si [X] No [ ]	

Cargo	Personal
TECNICA	Permanente [ ] Contratado [ ] Otros [X]

Teléfono	Correo Electrónico
----------	nabila.duarte@senave.gov.py

FECHA DE VIAJE

Inicio	Final
29/01/25	31/01/25

MOVILIDAD

Público [X] Estado [ ] Otros [ ]

Chofer asignado / Nombre	Orden de Trabajo Nro.	Km. Inicio	Km. Final
Carlos Noguera	027043	298260	Orden Abierta

INFORMACION GEOGRAFICA

Departamento(s)	Localidade(s)
ITAPUA	CAPITAN MIRANDA

DESCRIPCIÓN DE LAS TAREAS

Toma de datos del examen de Distinción, Homogeneidad y Estabilidad (DHE) de soja y toma de datos en las pruebas de Pre y Post control de soja.-

OBSERVACIÓN (EN CASO DE MODIFICACIÓN EN RELACIÓN A LO SOLICITADO)

SENAVE
Dirección de Finanzas
Dpto. de Rend. de Cuentas
03 FEB 2025
SUJETO A VERIFICACION Y ACEPTACION

V° B° Director, Director General o Máxima Autoridad	Firma:
Lic. Esteve Camarra Revisor Dpto. de Rendición de Cuentas Finanzas - SENAVE	Aclaración: Ing. Agr. M. Sc. Santiago Gaspar Benítez Director Dirección de Semillas DISE / SENAVE Reg. COSAVE Py. 161
	Sello: SERVICIO DE CALIDAD Y SANIDAD VEGETAL Y DE SEMILLAS · SENAVE · DIRECCIÓN DE SEMILLAS (DISE)





SENAVE

Servicio Nacional de Calidad y Sanidad Vegetal y de Semillas

Domicilio ASUNCION Telefax: 445769

ORDEN DE TRABAJO

☐ ORDINARIO

X ☐ EXTRAORDINARIO

Nº 027043
27043

Vehiculo Tipo: L-200 Chapa: HAJ-605 Nº de Orden Asignado 0

Marca y Modelo: MITSUBISHI DOBLE

Conductor Autorizado: SANTIAGO BENITEZ

Días Estimados de la Misión: Desde 29/1/2025 Hasta 31/1/2025

Horas Estimadas de la Misión: Desde las 00:01 Hasta las 24:00

Km. de Salida: 298260 Km. de Vuelta

Km. estimados de Recorrido: 2000 Km. Real Recorridos

Consumo estimado x 100 Km: Lts 12

TRABAJOS A REALIZAR:

ACTIVIDADES REFERENTES A LA DIRECCION DE SEMILLAS DEL SENAVE

DENTRO DEL TERRITORIO NACIONAL

PUEDE CONDUCIR: JORGE MOUBARD, CARLOS NOGUERA, LUIS GAMARRA, RUBEN BAEZ, JORGE BRITEZ, CESAR CABALLERO, DANIEL YDOYAGA, PABLO GONZALEZ, JUAN CRISTALDO...
ACOMPAÑAN: MARISA ROMERO, VIVIANA FLORES, YUNTIDA FUNES, DAHIANA OVIEDO, ANA CENTURIÓN, NIDIA TALAVERA, DELMIDIA SERNA, ALVARO BENITEZ, SERGIO AREVALOS, NABILA DUARTE, THANYA IDOYAGA, RODRIGO FLEYTAS,

Fecha: 29/1/2025

SERVICIO NACIONAL DE CALIDAD Y SANIDAD VEGETAL Y DE SEMILLAS
DEPARTAMENTO TRANSPORTE
SENAVE

Paola Gómez
Dpto. de Transporte

Responsable del área al que fue asignado el automotor

GRAF. MONARCA S.R.L. - Tte. Fariña 813 - Tel./Fax: 495 772 - 449 103 - RUC: 80013965-8 - C.H.T. Nº 1.043
50 Bl. 50 X 3 (25.001 / 27.500) Septiembre 2021

SERVICIO NACIONAL DE CALIDAD Y SANIDAD VEGETAL Y DE SEMILLAS
DEPARTAMENTO TRANSPORTE
SENAVE
Paola Gómez
Dpto. de Transporte

SERVICIO NACIONAL DE CALIDAD Y SANIDAD VEGETAL Y DE SEMILLAS
PARAGUAY

GOBIERNO DEL PARAGUAY

ANEXO II-01: INFORME DE COMISIONAMIENTO NACIONAL

Se eleva a consideración de las autoridades institucionales el presente informe de comisionamiento nacional, declarando que los datos consignados son realizados en carácter de Declaración Jurada, quedando sometidos a los organismos de control.

Fecha de Informe	Número y Fecha del Expediente
03/02/25	262 22/01/25

PERSONA ASIGNADA A LA COMISIÓN

Nombre y Apellido	C.I. N°	Funcionario	Firma
CARMEN VIVIANA PINTOS CORTESSI	3368823	Si [X] No [ ]	Viviana Pintos Cortessi Ingeniera Agrónoma MSc Mat. Prof. Nº 2722

Cargo	Personal
JEFE/A DE DIVISION DE CONTROL DE LA PRODUCCIÓN	Permanente [X] Contratado [ ] Otros [ ]

Teléfono	Correo Electrónico
0981310314 0991686815	viviana.pintos@senave.gov.py

FECHA DE VIAJE

Inicio	Final
29/01/25	31/01/25

MOVILIDAD

Público [X] Estado [ ] Otros [ ]

Chofer asignado / Nombre	Orden de Trabajo Nro.	Km. Inicio	Km. Final
CARLOS NOGUERA	27043	298260	ORDEN ABIERTA

INFORMACION GEOGRAFICA

Departamento(s)	Localidade(s)
ITAPÚA	CAPITAN MIRANDA

DESCRIPCIÓN DE LAS TAREAS

Toma de datos del examen de Distinción, Homogeneidad y Estabilidad (DHE) de soja y toma de datos en las pruebas de Pre y Post control de soja.-

OBSERVACIÓN (EN CASO DE MODIFICACIÓN EN RELACIÓN A LO SOLICITADO)

SE HA REALIZADO LA ACTIVIDAD PROGRAMADA.

SENAVE Dirección de Finanzas Depto. de Rend. de Cuentas 03 FEB 2025 SUJETO A VERIFICACION Y ACEPTACION Revisc Depto. de Rendición de Cuentas Finanzas - SENAVE

V° B° Director, Director General o Máxima Autoridad	Firma: Aclaración: Ing. Agr. M. Sc. Santiago Gaspar Benítez Sello: Director Dirección de Semillas DISE / SENAVE Reg. COSAVE Py. 161

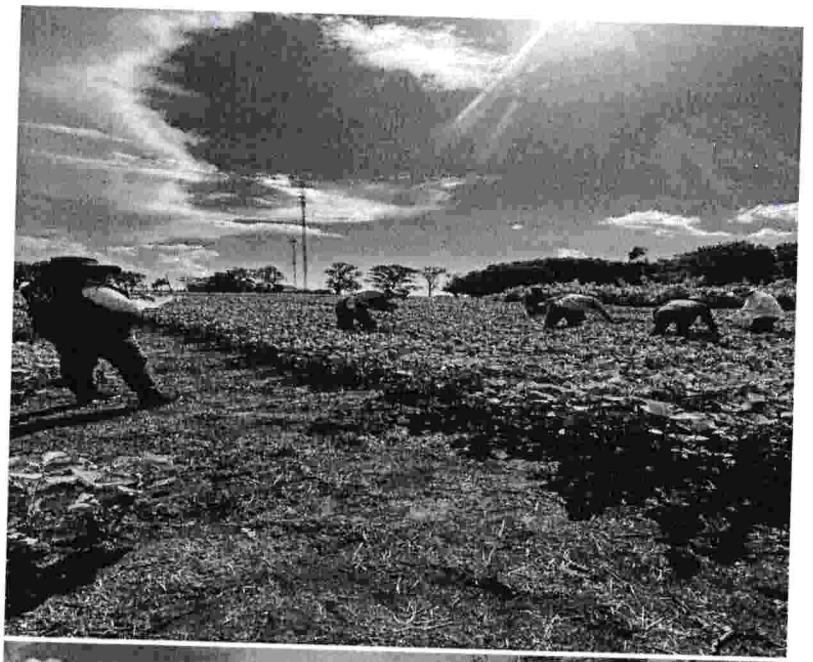





Viviana Pintos Cortessi
Ingeniera Agrónoma MSc
Mat. Prof. Nº 2722

SENAVE

Servicio Nacional de Calidad y Sanidad Vegetal y de Semillas

Domicilio: ASUNCION Telefax: 445769

ORDEN DE TRABAJO

☐ ORDINARIO Nº 027043 ***27043***

X ☐ EXTRAORDINARIO

Vehiculo Tipo: L-200 Chapa: HAJ-605 Nº de Orden Asignado: 0

Marca y Modelo: MITSUBISHI Área Interior: DOBLE

Conductor Autorizado: SANTIAGO BENITEZ

Días Estimados de la Misión: Desde 29 / 1 / 2025 Hasta 31 / 1 / 2025

Horas Estimadas de la Misión: Desde las 00:01 Hasta las 24:00

Km. de Salida: 298260 Km. de Vuelta

Km. estimados de Recorrido: 2000 Km. Real Recorridos

Consumo estimado x 100 Km: Lts. 12

TRABAJOS A REALIZAR:

ACTIVIDADES REFERENTES A LA DIRECCION DE SEMILLAS DEL SENAVE

DENTRO DEL TERRITORIO NACIONAL

PUEDE CONDUICR: JORGE MOULARD, CARLOS NOGUERA, LUÍS GAMARRA, RUBÉN BÁEZ, JORGE BRITEZ, CÉSAR CABALLERO, DANIEL YDOYAGA, PABLO GONZÁLEZ, JUAN CRISTALDO... ACOMPAÑAN: MARISA ROMERO, VIVIANA PINTOS, ZUNILDA FUNES, DAILIANA OVEJERO, ADA CENTURIÓN, NIDIA TALAVERA, DELMIDIA SERNA, ALVARO [illegible], SERGIO AREVALOS, NABILA DUARTE, THANYA IDOYAGA, RODRIGO FLEYTAS,

Fecha: 29 / 1 / 2025

SERVICIO NACIONAL DE CALIDAD Y SANIDAD VEGETAL Y DE SEMILLAS DEPARTAMENTO TRANSPORTE * SENAVE *

Paola Gómez
Dpto. de Transporte

Responsable del área al que fue asignado el automotor

GRAF. MONARCA S.R.L. - Tte. Fariña 813 - Tel./Fax: 495 772 - 449 103 - RUC: 80013965-8 - C.H.T. Nº 1.043
50 Bl. 50 X 3 (25.001 / 27.500) Septiembre 2021

SENAVE * DEPARTAMENTO TRANSPORTE

Paola Gómez
Dpto. de Transporte

Ok
S1

SERVICIO NACIONAL DE CALIDAD Y SANIDAD VEGETAL Y DE SEMILLAS
PARAGUAY

GOBIERNO DEL PARAGUAY

ANEXO II-01: INFORME DE COMISIONAMIENTO NACIONAL

Se eleva a consideración de las autoridades institucionales el presente informe de comisionamiento nacional, declarando que los datos consignados son realizados en carácter de Declaración Jurada, quedando sometidos a los organismos de control.

Fecha de Informe	Número y Fecha del Expediente
04/02/25	340 28/01/25

PERSONA ASIGNADA A LA COMISIÓN

Nombre y Apellido	C.I. N°	Funcionario	Firma
PASTOR EMILIO SORIA MELO	944130	Si [X] No [ ]	

Cargo	Personal
PRESIDENTE DEL SENAVE	Permanente [X] Contratado [ ] Otros [ ]

Teléfono	Correo Electrónico
----------	pastor.soria@senave.gov.py

FECHA DE VIAJE

Inicio	Final
29/01/25	31/01/25

MOVILIDAD

Público [ ] Estado [X] Otros [ ]

Chofer asignado / Nombre	Orden de Trabajo Nro.	Km. Inicio	Km. Final
BENICIO MANUEL TALAVERA	028812	191805	ORDEN ABIERTA

INFORMACION GEOGRAFICA

Departamento(s)	Localidade(s)
SAN PEDRO	GUAYAIBI - YRYBUCUA

DESCRIPCIÓN DE LAS TAREAS

Visita a productores de Piña y Banana.- Reunión con Autoridades Locales.-

OBSERVACIÓN (EN CASO DE MODIFICACIÓN EN RELACIÓN A LO SOLICITADO)

V° B° Director, Director General o Máxima Autoridad	Firma: Aclaración: Sello:

SERVICIO NACIONAL DE CALIDAD Y SANIDAD VEGETAL Y DE SEMILLAS PRESIDENCIA REPÚBLICA DEL PARAGUAY SENAVE

Ing. Agr. PASTOR E. SORIA M.
Presidente - SENAVE

SENAVE
Dirección de Finanzas
Dpto. de Rend. de Cuentas
- 4 FEB 2025
SUJETO A VERIFICACION Y ACEPTACION
Lic. Esteve Gamarra
Revisor
Dpto. de Rendición de Cuentas
Finanzas - SENAVE

SENAVE

Servicio Nacional de Calidad y Sanidad Vegetal y de Semillas

445769

Domicilio ASUNCION Telefax:

ORDEN DE TRABAJO

Nº 028812
28812

☐ ORDINARIO

X ☐ EXTRAORDINARIO

Vehiculo Tipo: CAMIONETA Chapa: EAK-109 Nº de Orden Asignado 0 DOBLE

Marca y Modelo: TOYOTA Área Interior

Conductor Autorizado: PASTOR EMILIO SORIA MELO

Días Estimados de la Misión: Desde 2/1/2025 Hasta 31/1/2025

Horas Estimadas de la Misión: Desde las 00:01 Hasta las 24:00

Km. de Salida: 191805 Km. de Vuelta

Km. estimados de Recorrido: 5000 Km. Real Recorridos

Consumo estimado x 100 Km: Lts. 12

TRABAJOS A REALIZAR:

ACTIVIDADES REFERENTES A LA PRESIDENCIA DEL SENAVE

DENTRO DEL TERRITORIO NACIONAL

PUEDEN CONDUCIR: BENICIO MANUEL TALAVERA, ALFREDO GINGINI, PASCUAL DOMINGUEZ, DANIEL YDOYAGA, MIGUEL MATIAS CABALLERO, DAVID IRALA, OSCAR IRESCURA, JUAN GONZALEZ, OSCAR AVALOS, MARCOS SALINAS, FABIO CORCHEL. ACOMPAÑA: JAIRYI TORRES, HUGO BRUNINI, SANTIAGO BENITEZ, HUGO BARRIENTOS, GERARDO BOBBLES, YAMI JIMENEZ

SERVICIO NACIONAL DE CALIDAD Y SANIDAD VEGETAL Y DE SEMILLAS
DEPARTAMENTO TRANSPORTE

Fecha: 2/1/2025

Paola Gómez
Responsable del área al que fue asignado el automotor
Dpto. de Transporte

GRAF. MONARCA S.R.L. - Tte. Fariña 813 - Tel./Fax: 495 772 - 449 103 - RUC: 80013965-8 - C.H.T. Nº 1.043
50 Bl. 50x3 (28.701 / 31.200) Diciembre 2023

SERVICIO NACIONAL DE CALIDAD Y SANIDAD VEGETAL Y DE SEMILLAS
DEPARTAMENTO TRANSPORTE
SENAVE

Paola Gómez
Dpto. de Transporte



ANEXO II-01: INFORME DE COMISIONAMIENTO NACIONAL

Se eleva a consideración de las autoridades institucionales el presente informe de comisionamiento nacional, declarando que los datos consignados son realizados en carácter de Declaración Jurada, quedando sometidos a los organismos de control.

Fecha de Informe	Número y Fecha del Expediente
04/02/25	340 28/01/25

PERSONA ASIGNADA A LA COMISIÓN

Nombre y Apellido	C.I. N°	Funcionario	Firma
PASCUAL SALVADOR DOMINGUEZ BENITEZ	818217	Si [X] No [ ]	

Cargo	Personal
TITULAR	Permanente [X] Contratado [ ] Otros [ ]

Teléfono	Correo Electrónico
0983-864961	pascual.dominguez@senave.gov.py

FECHA DE VIAJE

Inicio	Final
29/01/25	31/01/25

MOVILIDAD

Público [ ] Estado [X] Otros [ ]

Chofer asignado / Nombre	Orden de Trabajo Nro.	Km. Inicio	Km. Final
BENICIO MANUEL TALAVERA	028812	191805	ORDEN ABIERTA

INFORMACION GEOGRAFICA

Departamento(s)	Localidade(s)
SAN PEDRO	GUAYAIBI - YRYBUCUA

DESCRIPCIÓN DE LAS TAREAS

Acompañar al Señor Presidente el Ing. Agr. Pastor Soria, en las Reuniones con Productores de Piña y Banana.- Reunión con Autoridades Locales.-

OBSERVACIÓN (EN CASO DE MODIFICACIÓN EN RELACIÓN A LO SOLICITADO)

V° B° Director, Director General o Máxima Autoridad	Firma: Aclaración: Sello:

SENAVE
Dpto. de Finanzas
Dpto. de Cuentas
04 FNE 2025
SUJETO A VERIFICACION Y ACEPTACION

SERVICIO NACIONAL DE CALIDAD Y SANIDAD VEGETAL Y DE SEMILLAS
PRESIDENCIA
REPÚBLICA DEL PARAGUAY
SENAVE

Ing. Agr. PASTOR E. SORIA P.
Presidente - SENAVE

Lic. Esteve Gamarra
Revisor
Dpto. de Rendición de Cuentas
Finanzas - SENAVE

SENAVE

Servicio Nacional de Calidad y Sanidad Vegetal y de Semillas

445769

Domicilio ASUNCION Telefax:

ORDEN DE TRABAJO

Nº 028812
28812

☐ ORDINARIO

X ☐ EXTRAORDINARIO

0

Vehiculo Tipo: CAMIONETA Chapa: EAK-109 Nº de Orden Asignado DOBLE

Marca y Modelo: TOYOTA Área Interior

Conductor Autorizado: PASTOR EMILIO SORIA MELO

Días Estimados de la Misión: Desde 2 / 1 / 2025 Hasta 31 / 1 / 2025

Horas Estimadas de la Misión: Desde las 00:01 Hasta las 24:00

Km. de Salida: 191805 Km. de Vuelta

Km. estimados de Recorrido: 5000 Km. Real Recorridos

Consumo estimado x 100 Km: Lts. 12

TRABAJOS A REALIZAR:

ACTIVIDADES REFERENTES A LA PRESIDENCIA DEL SENAVE

DENTRO DEL TERRITORIO NACIONAL

PUEDEN CONDUCIR: BENICIO MANUEL TALAVERA, ALFREDO GRACIUK, PASCUAL DOMINGUEZ, DANIEL IDOYAGA, MIGUEL MATIAS CABALLERO, DAVID IRALA, OSCAR FRESCURA, JUAN GONZALEZ, OSCAR AVALOS, MARCOS SALINAS, FABIO CORONEL, ACOSTINA: JAHYI TORRES, HUGO IRVING, SANTIAGO BENITEZ, HUGO BARRIENTOS, OSVALDO PERALES, YAMI JIMENEZ

SERVICIO NACIONAL DE CALIDAD Y SANIDAD VEGETAL Y DE SEMILLAS
DEPARTAMENTO TRANSPORTE

Fecha: 2 / 1 / 2025

Paola Gómez
Responsable del área a la que fue Dpto. de Transporte

GRAF. MONARCA S.R.L. - Tte. Fariña 813 - Tel./Fax: 495 772 - 449 103 - RUC: 80013965-8 - C.H.T. Nº 1.043
50 Bl. 50x3 (28.701 / 31.200) Diciembre 2023

SERVICIO NACIONAL DE CALIDAD Y SANIDAD VEGETAL Y DE SEMILLAS
DEPARTAMENTO TRANSPORTE
SENAVE

Paola Gómez
Dpto. de Transporte



S3

ANEXO II-01: INFORME DE COMISIONAMIENTO NACIONAL

Se eleva a consideración de las autoridades institucionales el presente informe de comisionamiento nacional, declarando que los datos consignados son realizados en carácter de Declaración Jurada, quedando sometidos a los organismos de control.

Fecha de Informe	Número y Fecha del Expediente
04/02/25	340 28/01/25

PERSONA ASIGNADA A LA COMISIÓN

Nombre y Apellido	C.I. N°	Funcionario	Firma
BENICIO MANUEL TALAVERA BARRIENTOS	1027806	Si [X] No [ ]	

Cargo	Personal
CUSTODIO DE LA PRESIDENCIA	Permanente [ ] Contratado [ ] Otros [X]

Teléfono	Correo Electrónico
0981847216	benicio.talavera@senave.gov.py

FECHA DE VIAJE

Inicio	Final
29/01/25	31/01/25

MOVILIDAD

Público [ ] Estado [X] Otros [ ]

Chofer asignado / Nombre	Orden de Trabajo Nro.	Km. Inicio	Km. Final
BENICIO MANUEL TALAVERA	028812	191805	ORDEN ABIERTA

INFORMACION GEOGRAFICA

Departamento(s)	Localidade(s)
SAN PEDRO	GUAYAIBI - YRYBUCUA

DESCRIPCIÓN DE LAS TAREAS

Para realizar el traslado y custodio del Presidente Ing. Agr. Pastor Soria y el Director nde Gabinete, quienes viajarán al Departamento de San Pedro.

OBSERVACIÓN (EN CASO DE MODIFICACIÓN EN RELACIÓN A LO SOLICITADO)

V° B° Director, Director General o Máxima Autoridad	Firma: Aclaración: Sello:

SENAVE Dirección de Finanzas Dpto. de Rend. de Cuentas - 4 FEB 2025 SUJETO A VERIFICACION Y ACEPTACION

SERVICIO NACIONAL DE CALIDAD Y SANIDAD VEGETAL Y DE SEMILLAS PRESIDENCIA REPÚBLICA DEL PARAGUAY * SENAVE *

Ing. Agr. PASTOR E. SORIA M. Presidente - SENAVE

Lic. Esteve Gar Revisor Dpto. de Rendición de Finanzas - SENAVE

SENAVE

Servicio Nacional de Calidad y Sanidad Vegetal y de Semillas

445769

Domicilio: ASUNCION Telefax:

ORDEN DE TRABAJO

Nº 028812
28812

☐ ORDINARIO

X ☐ EXTRAORDINARIO

Vehiculo Tipo: CAMIONETA Chapa: EAK-109 Nº de Orden Asignado: 0 DOBLE

Marca y Modelo: TOYOTA Área Interior:

Conductor Autorizado: PASTOR EMILIO SORIA MELO

Días Estimados de la Misión: Desde 2 / 1 / 2025 Hasta 31 / 1 / 2025

Horas Estimadas de la Misión: Desde las 00:01 Hasta las 24:00

Km. de Salida: 191805 Km. de Vuelta

Km. estimados de Recorrido: 5000 Km. Real Recorridos

Consumo estimado x 100 Km: Lts. 12

TRABAJOS A REALIZAR:

ACTIVIDADES REFERENTES A LA PRESIDENCIA DEL SENAVE

DENTRO DEL TERRITORIO NACIONAL

PUEDEN CONDUCIR: BENICIO MANUEL TALAVERA, ALFREDO GRACIUK, PASCUAL DOMINGUEZ, DANIEL TOTOSA, MIGUEL MATIAS CABALLERO, DAVID IRALA, OSCAR FRESCURA, JUAN GONZALEZ, OSCAR AVALOS, MARCOS SALINAS, FABIO CORONEL. ACOMPAÑA: JADIYI TORALES, HUGO BRUNING, SANTIAGO BENITEZ, HUGO BARRIENTOS, CLAUDIO TORALES, YAMI JIMENEZ

Fecha: 2 / 1 / 2025

SERVICIO NACIONAL DE CALIDAD Y SANIDAD VEGETAL Y DE SEMILLAS DEPARTAMENTO TRANSPORTE REPUBLICA DEL PARAGUAY

Paola Gómez
Dpto. de Transporte

Responsable del área al que fue asignado el automotor

GRAF. MONARCA S.R.L. - Tte. Fariña 813 - Tel./Fax: 495 772 - 449 103 - RUC: 80013965-8 - C.H.T. Nº 1.043
50 Bl. 50x3 (28.701 / 31.200) Diciembre 2023

SERVICIO NACIONAL DE CALIDAD Y SANIDAD VEGETAL Y DE SEMILLAS DEPARTAMENTO TRANSPORTE REPUBLICA DEL PARAGUAY SENAVE

Paola Gómez
Dpto. de Transporte



54

ANEXO II-01: INFORME DE COMISIONAMIENTO NACIONAL

Se eleva a consideración de las autoridades institucionales el presente informe de comisionamiento nacional, declarando que los datos consignados son realizados en carácter de Declaración Jurada, quedando sometidos a los organismos de control.

Fecha de Informe	Número y Fecha del Expediente
10/02/25	357 29/01/25

PERSONA ASIGNADA A LA COMISIÓN

Nombre y Apellido	C.I. N°	Funcionario	Firma
GIANINNA ELIZABETH ARIAS BENEGAS	1946397	Si [X] No [ ]	

Cargo	Personal
JEFE INTERINO DE DEPARTAMENTO	Permanente [X] Contratado [ ] Otros [ ]

Teléfono	Correo Electrónico
(021)423-027 (0982)664-497	gianinna.arias@senave.gov.py

FECHA DE VIAJE

Inicio	Final
04/02/25	05/02/25

MOVILIDAD

Público [ ] Estado [X] Otros [ ]

Chofer asignado / Nombre	Orden de Trabajo Nro.	Km. Inicio	Km. Final
Alejandro Hunicken	29963	186611	OT Abierta

INFORMACION GEOGRAFICA

Departamento(s)	Localidade(s)
SAN PEDRO	SANTA ROSA DEL AGUARAY

DESCRIPCIÓN DE LAS TAREAS

Participar de Fiscalización para habilitación de entidad comercial Recicladora.-

OBSERVACIÓN (EN CASO DE MODIFICACIÓN EN RELACIÓN A LO SOLICITADO)

V° B° Director, Director General o Máxima Autoridad	Firma:  Aclaración: Jiménez Química Industrial SENAVE Sello:

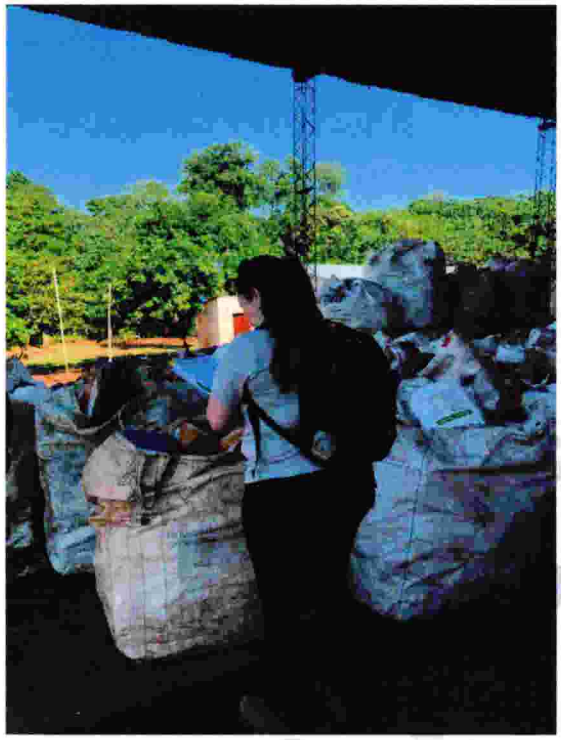

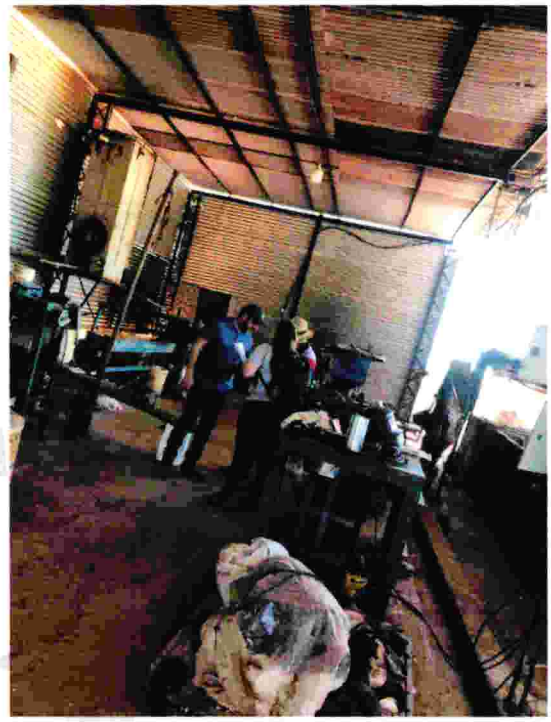



Lic. Qca. Ind. Gianinna Arias
SENAVE

SENAVE

Servicio Nacional de Calidad y Sanidad Vegetal y de Semillas

Domicilio: ASUNCION Telefax: 445769

ORDEN DE TRABAJO

☐ ORDINARIO

☒ EXTRAORDINARIO

Nº 029963

29963

Vehiculo Tipo: CAMIONETA Chapa: HFS-210 Nº de Orden Asignado: 0

Marca y Modelo: NISSAN Área Interior:

Conductor Autorizado: ALEJANDRO HUNICKEN

Días Estimados de la Misión: Desde 3 / 2 / 2025 Hasta 28 / 2 / 2025

Horas Estimadas de la Misión: Desde las 00:01 Hasta las 24:00

Km. de Salida: 186611 Km. de Vuelta:

Km. estimados de Recorrido: 3000 Km. Real Recorridos:

Consumo estimado x 100 Km: Lts. 12

TRABAJOS A REALIZAR:

ACTIVIDADES REFERENTES A LA DIRECCION DE AGROQUIMICOS DEL SENAVE - APOYO EN EL TRASLADO DE LOS FUNCIONARIOS

DENTRO DEL TERRITORIO NACIONAL

PUEDEN CONDUCIR: DAVID BOLLA, HUGO CANO, CRISTHIAN CARDOZO, ANALIA MACIEL, LEYLA DIAZ, LIZ GIMENEZ, GIANNINA ARIAS, OSCAR AVALOS, OSCAR INSFRAN, FABIO CORONEL, MAURO AYALA.

Fecha: 3 / 2 / 2025

SERVICIO NACIONAL DE CALIDAD Y SANIDAD VEGETAL Y DE SEMILLAS DEPARTAMENTO TRANSPORTE

Paola Gómez
Dpto. de Transporte
Responsable del área al que fue asignado el automotor

GRAF. MONARCA S.R.L. - Tte. Fariña 813 - Tel./Fax: 495 772 - 444 [illegible] - RUC: 80018 [illegible] - C.H.T. Nº 1.043
50 Bl. 50x3 (28.701 / 31.200) Diciembre 2023

SERVICIO NACIONAL DE CALIDAD Y SANIDAD VEGETAL Y DE SEMILLAS DEPARTAMENTO TRANSPORTE SENAVE

Paola Gómez
Dpto. de Transporte

ANEXO II-01: INFORME DE COMISIONAMIENTO NACIONAL

Se eleva a consideración de las autoridades institucionales el presente informe de comisionamiento nacional, declarando que los datos consignados son realizados en carácter de Declaración Jurada, quedando sometidos a los organismos de control.

Fecha de Informe	Número y Fecha del Expediente
11/02/25	357 29/01/25

PERSONA ASIGNADA A LA COMISIÓN

Nombre y Apellido	C.I. N°	Funcionario	Firma
CINTHIA CAROLINA FERREIRA GUZMAN	5502804	Si [X] No [ ]	

Cargo	Personal
TECNICA	Permanente [X] Contratado [ ] Otros [ ]

Teléfono	Correo Electrónico
0971 997 219	cinthia.ferreira@senave.gov.py

FECHA DE VIAJE

Inicio	Final
04/02/25	05/02/25

MOVILIDAD

Público [ ] Estado [X] Otros [ ]

Chofer asignado / Nombre	Orden de Trabajo Nro.	Km. Inicio	Km. Final
Alejandro Hunicken	29963	18661	OT ABIERTA

INFORMACION GEOGRAFICA

Departamento(s)	Localidade(s)
SAN PEDRO	SANTA ROSA DEL AGUARAY

DESCRIPCIÓN DE LAS TAREAS

Participar de Fiscalización para habilitación de entidad comercial Recicladora.-

OBSERVACIÓN (EN CASO DE MODIFICACIÓN EN RELACIÓN A LO SOLICITADO)

V° B° Director, Director General o Máxima Autoridad	Firma: Aclaración: Sello:

SENAVE Dirección de Finanzas Dpto. de Rend. de Cuentas 11 FEB 2025 PARA VERIFICACIÓN Y ACEPTACIÓN

Lic. Esteve Gamarra Revisor Dpto. de Rendición de Cuentas Finanzas - SENAVE

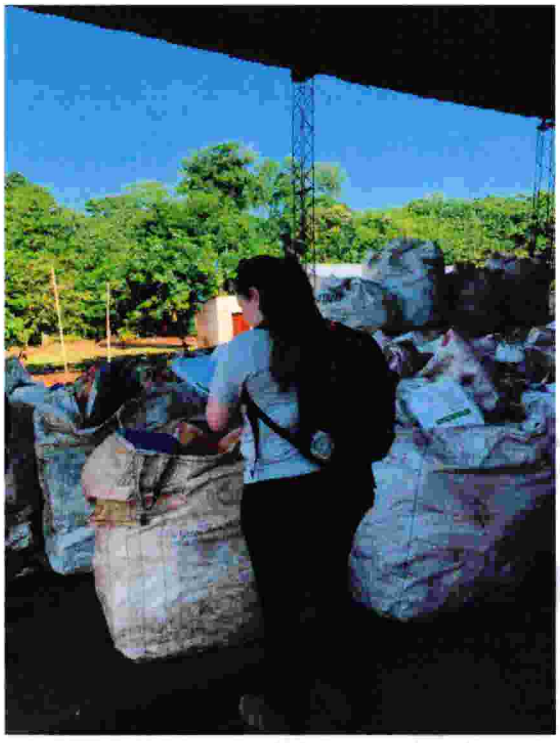

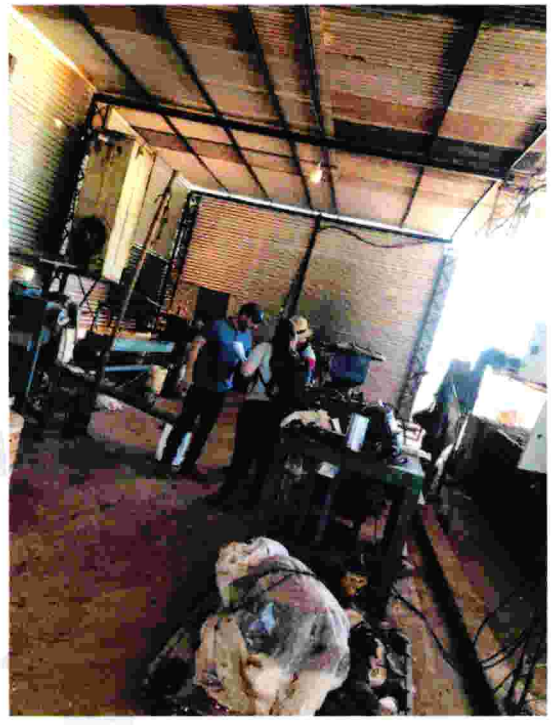



SENAVE

Servicio Nacional de Calidad y Sanidad Vegetal y de Semillas

Domicilio: ASUNCION Telefax: 445769

ORDEN DE TRABAJO

☐ ORDINARIO

☐ EXTRAORDINARIO

Nº 029963

29963

Vehiculo Tipo: CAMIONETA Chapa: HFS-210 Nº de Orden Asignado: 0

Marca y Modelo: NISSAN Área Interior:

Conductor Autorizado: ALEJANDRO HUNICKEN

Días Estimados de la Misión: Desde 3 / 2 / 2025 Hasta 28 / 2 / 2025

Horas Estimadas de la Misión: Desde las 00:01 Hasta las 24:00

Km. de Salida: 186611 Km. de Vuelta:

Km. estimados de Recorrido: 3000 Km. Real Recorridos:

Consumo estimado x 100 Km: Lts. 12

TRABAJOS A REALIZAR:

ACTIVIDADES REFERENTES A LA DIRECCION DE AGROQUIMICOS DEL SENAVE - APOYO EN EL TRASLADO DE LOS FUNCIONARIOS.

DENTRO DEL TERRITORIO NACIONAL

PUEDEN CONDUCIR: DAVID BOLLA, HUGO CANO, CRISTHIAN CARDOZO, ANALIA MACIEL, LEYLA DIAZ, LIZ GIMENEZ, GIANNINA ARIAS, OSCAR AVALOS, OSCAR FRESCURA, FABIO CORONEL, MAURO AYALA.

Fecha: 3 / 2 / 2025

SERVICIO NACIONAL DE CALIDAD Y SANIDAD VEGETAL Y DE SEMILLAS - DEPARTAMENTO TRANSPORTE - REPUBLICA DEL PARAGUAY - SENAVE

Paola Gómez
Dpto. de Transporte

Responsable del área al que fue asignado el automotor

GRAF. MONARCA S.R.L. - Tte. Fariña 813 - Tel./Fax: 495 772 - 449 [illegible] - RUC: 80018[illegible] - C.H.T. Nº 1.043
50 Bl. 50x3 (28.701 / 31.200) Diciembre 2023

SERVICIO NACIONAL DE CALIDAD Y SANIDAD VEGETAL Y DE SEMILLAS - DEPARTAMENTO TRANSPORTE - REPUBLICA DEL PARAGUAY - SENAVE

Paola Gómez
Dpto. de Transporte

ANEXO II-01: INFORME DE COMISIONAMIENTO NACIONAL

Se eleva a consideración de las autoridades institucionales el presente informe de comisionamiento nacional, declarando que los datos consignados son realizados en carácter de Declaración Jurada, quedando sometidos a los organismos de control.

Fecha de Informe	Número y Fecha del Expediente
11/02/25	357 29/01/25

PERSONA ASIGNADA A LA COMISIÓN

Nombre y Apellido	C.I. N°	Funcionario	Firma
HUGO RICARDO CANO BARRIOS	2411245	Si [X] No [ ]	

Cargo	Personal
TECNICO	Permanente [X] Contratado [ ] Otros [ ]

Teléfono	Correo Electrónico
0983715194	hugo.cano@senave.gov.py

FECHA DE VIAJE

Inicio	Final
04/02/25	05/02/25

MOVILIDAD

Público [ ] Estado [X] Otros [ ]

Chofer asignado / Nombre	Orden de Trabajo Nro.	Km. Inicio	Km. Final
ALEJANDRO HUNICKEN	29963	186611	OT ABIERTA

INFORMACION GEOGRAFICA

Departamento(s)	Localidade(s)
SAN PEDRO	SANTA ROSA DEL AGUARAY

DESCRIPCIÓN DE LAS TAREAS

Participar de Fiscalización para habilitación de entidad comercial Recicladora.-

OBSERVACIÓN (EN CASO DE MODIFICACIÓN EN RELACIÓN A LO SOLICITADO)

V° B° Director, Director General o Máxima Autoridad	Firma: Aclaración: Sello:

Dirección de Finanzas
Dpto. de Rend. de Cuentas
11 FEB 2025
SUJETO A VERIFICACION Y ACEPTACION
Lic. Esteve Gamarra
Revisor
Dpto. de Rendición de Cuentas
Finanzas - SENAVE

SENAVE

Servicio Nacional de Calidad y Sanidad Vegetal y de Semillas

Domicilio: ASUNCION Telefax: 445769

ORDEN DE TRABAJO

☐ ORDINARIO

☐ EXTRAORDINARIO

Nº 029963

29963

Vehiculo Tipo: CAMIONETA Chapa: HFS-210 Nº de Orden Asignado: 0

Marca y Modelo: NISSAN Área Interior:

Conductor Autorizado: ALEJANDRO HUNICKEN

Días Estimados de la Misión: Desde 3 / 2 / 2025 Hasta 28 / 2 / 2025

Horas Estimadas de la Misión: Desde las 00:01 Hasta las 24:00

Km. de Salida: 186611 Km. de Vuelta

Km. estimados de Recorrido: 3000 Km. Real Recorridos

Consumo estimado x 100 Km: Lts. 12

TRABAJOS A REALIZAR:

ACTIVIDADES REFERENTES A LA DIRECCION DE AGROQUIMICOS DEL SENAVE - APOYO EN EL TRASLADO DE LOS FUNCIONARIOS.

DENTRO DEL TERRITORIO NACIONAL

PUEDEN CONDUCIR: DAVID BOLLA, HUGO CANO, CRISTHIAN CARDOZO, ANALIA MACIEL, LEYLA DIAZ, LIZ GIMENEZ, GIANNINA ARIAS, OSCAR AVALOS, OSCAR FRESCURA, FABIO CORONEL, MAURO AYALA.

Fecha: 3 / 2 / 2025

SERVICIO NACIONAL DE CALIDAD Y SANIDAD VEGETAL Y DE SEMILLAS DEPARTAMENTO TRANSPORTE REPUBLICA DEL PARAGUAY SENAVE

Paola Gómez
Dpto. de Transporte

Responsable del área al que fue asignado el automotor

GRAF. MONARCA S.R.L. - Tte. Fariña 813 - Tel./Fax: 495 772 - 44[illegible] - RUC: 80018[illegible] - C.H.T. Nº 1.043
50 Bl. 50x3 (28.701 / 31.200) Diciembre 2023

SERVICIO NACIONAL DE CALIDAD Y SANIDAD VEGETAL Y DE SEMILLAS DEPARTAMENTO TRANSPORTE REPUBLICA DEL PARAGUAY SENAVE

Paola Gómez
Dpto. de Transporte

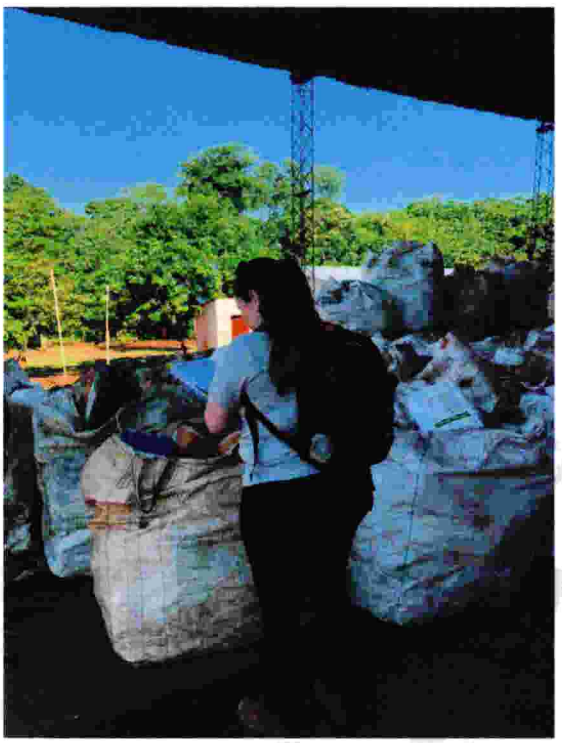

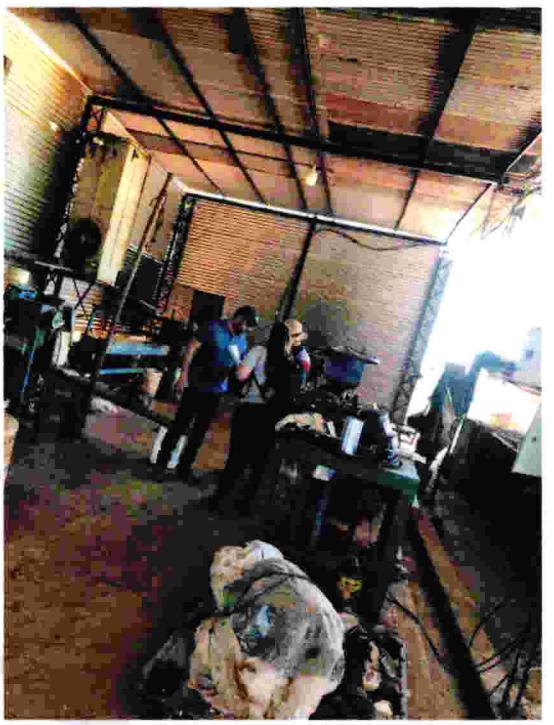



57

SERVICIO NACIONAL DE CALIDAD Y SANIDAD VEGETAL Y DE SEMILLAS PARAGUAY

GOBIERNO DEL PARAGUAY

ANEXO II-01: INFORME DE COMISIONAMIENTO NACIONAL

Se eleva a consideración de las autoridades institucionales el presente informe de comisionamiento nacional, declarando que los datos consignados son realizados en carácter de Declaración Jurada, quedando sometidos a los organismos de control.

Fecha de Informe	Número y Fecha del Expediente
20/01/25	34 06/01/25

PERSONA ASIGNADA A LA COMISIÓN

Nombre y Apellido	C.I. N°	Funcionario	Firma
HUMBERTO RICHARD FARRUGGIO	3527707	Si [X] No [ ]	Ing. Humberto Richard Técnico Unidad de Obras - SENAVE

Cargo	Personal
TECNICO	Permanente [X] Contratado [ ] Otros [ ]

Teléfono	Correo Electrónico
0271-272775 0961283329	humberto.richard@senave.gov.py

FECHA DE VIAJE

Inicio	Final
08/01/25	10/01/25

MOVILIDAD

Público [ ] Estado [X] Otros [ ]

Chofer asignado / Nombre	Orden de Trabajo Nro.	Km. Inicio	Km. Final
Miguel Burgos	029682	307100	307950

INFORMACION GEOGRAFICA

Departamento(s)	Localidade(s)
PARAGUARÍ - MISIONES - ITAPÚA	PARAGUARI - SAN IGNACIO - CORONEL BOGADO

DESCRIPCIÓN DE LAS TAREAS

FISCALIZACIÓN DE OBRAS.-

OBSERVACIÓN (EN CASO DE MODIFICACIÓN EN RELACIÓN A LO SOLICITADO)

V° B° Director, Director General o Máxima Autoridad	Firma: Aclaración: Sello:

C.P. Luis María Dinatale Ramos
Director General de Adm. y Finanzas
SENAVE

Lic. Ángel Leguizamón
Revisor - Dpto. de Rendición de Cuentas
Finanzas SENAVE

20 ENE 2025

SENAVE

Servicio Nacional de Calidad y Sanidad Vegetal y de Semillas

Domicilio: ASUNCION Telefax: 445769

ORDEN DE TRABAJO

Nº 029682

29682

☐ ORDINARIO

X ☐ EXTRAORDINARIO

Vehiculo Tipo: L-200 Chapa: HAA-229 Nº de Orden Asignado: 0

Marca y Modelo: MITSUBISHI Área Interior: DOBLE

Conductor Autorizado: MIGUEL BURGOS

Días Estimados de la Misión: Desde 7/1/2025 Hasta 13/1/2025

Horas Estimadas de la Misión: Desde las 00:01 Hasta las 24:00

Km. de Salida: 307100 Km. de Vuelta: 307950

Km. estimados de Recorrido: 1200 Km. Real Recorridos: 850

Consumo estimado x 100 Km: Lts. 12

TRABAJOS A REALIZAR:

TRASLADO DEL FUNCIONARIO DE LA UNIDAD DE OBRAS EN EL DEPARTAMENTO PARAGUARI, MISIONES, ITAPUA

DENTRO DLE TERRITORIO NACIONAL

ACOMPAÑA: HUMBERTO RICHARD

Fecha: 7/1/2025

SERVICIO NACIONAL DE CALIDAD Y SANIDAD VEGETAL Y DE SEMILLAS
DEPARTAMENTO TRANSPORTE
SENAVE

Paola Gómez
Jefa de Transporte
Responsable del área al que fue asignado el automotor

GRAF. MONARCA S.R.L. - Tte. Fariña 813 - Tel./Fax: 495 772 - 449 103 - RUC: 80013966-8 - C.M.T. Nº 1.043
50 Bl. 50x3 (28.701 / 31.200) Diciembre 2023

SERVICIO NACIONAL DE CALIDAD Y SANIDAD VEGETAL Y DE SEMILLAS
DEPARTAMENTO TRANSPORTE

Paola Gómez
Jefa de Transporte

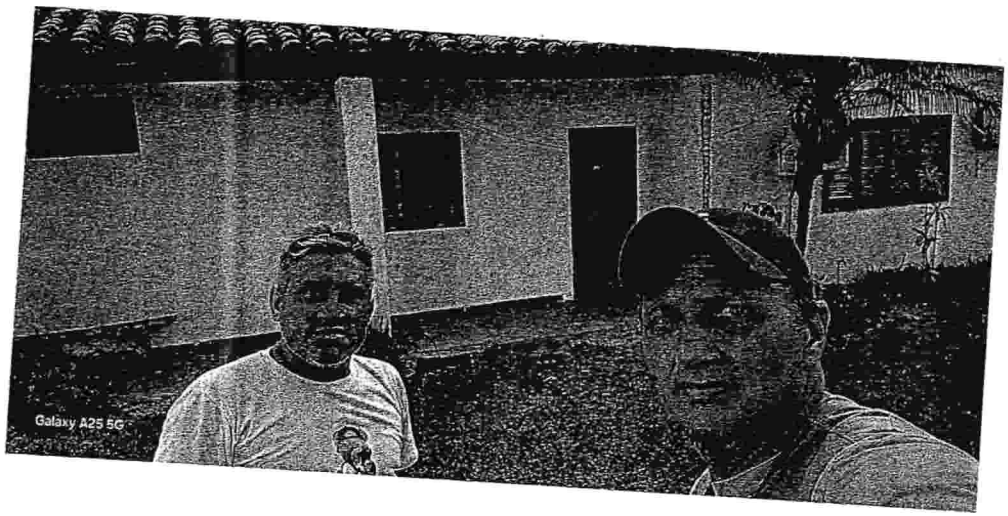
Galaxy A25 5G

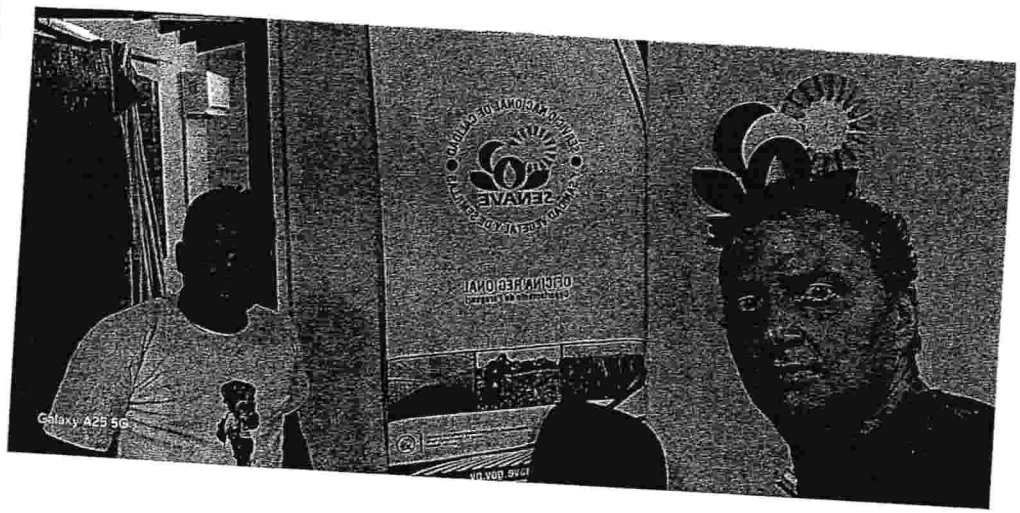
Galaxy A25 5G

58

SERVICIO NACIONAL DE CALIDAD Y SANIDAD VEGETAL Y DE SEMILLAS
PARAGUAY

GOBIERNO DEL PARAGUAY

ANEXO II-01: INFORME DE COMISIONAMIENTO NACIONAL

Se eleva a consideración de las autoridades institucionales el presente informe de comisionamiento nacional, declarando que los datos consignados son realizados en carácter de Declaración Jurada, quedando sometidos a los organismos de control.

Fecha de Informe	Número y Fecha del Expediente
30/01/25	270 22/01/25

PERSONA ASIGNADA A LA COMISIÓN

Nombre y Apellido	C.I. N°	Funcionario	Firma
EDGAR RAMON FERREIRA VILLALBA	2601818	Si [X] No [ ]	

Cargo	Personal
TECNICO - CASETA CRUCE 6000	Permanente [X] Contratado [ ] Otros [ ]

Teléfono	Correo Electrónico
572646 0983280100	edgar.ferreira@senave.gov.py

FECHA DE VIAJE

Inicio	Final
29/01/25	29/01/25

MOVILIDAD

Público [ ] Estado [X] Otros [ ]

Chofer asignado / Nombre	Orden de Trabajo Nro.	Km. Inicio	Km. Final
EDGAR FERREIRA	025579	99009	ABIERTO

INFORMACION GEOGRAFICA

Departamento(s)	Localidade(s)
SAN PEDRO	ITACURUBI DEL ROSARIO - GRAL. AQUINO

DESCRIPCIÓN DE LAS TAREAS

Instalación de Trampas en el marco de los trabajos de prospección y monitoreo de especies de moscas de las frutas.-

OBSERVACIÓN (EN CASO DE MODIFICACIÓN EN RELACIÓN A LO SOLICITADO)

SENAVE
Dirección de Finanzas
Dpto. de Rend. de Cuentas
OTA N°: 58 30 ENE 2025
SUJETO A VERIFICACION Y ACEPTACION

V° B° Director, Director General o Máxima Autoridad

Lic. Esteve Gamarra
Revisor
Dpto. de Rendición de Cuentas
Finanzas - SENAVE

Firma:

Aclaración:

Sello:

Ing. Agr. M.Sc. Cristian Marecos
Senave - Cosave N° Py. 153

REGISTRO FOTOGRÁFICO

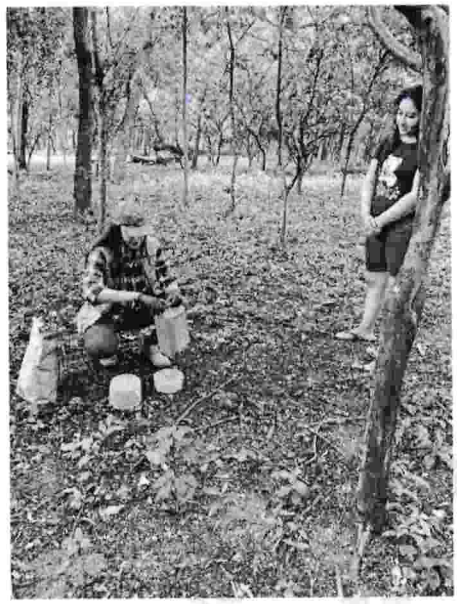







SENAVE

Servicio Nacional de Calidad y Sanidad Vegetal y de Semillas

Domicilio: ASUNCION Telefax: 445769

ORDEN DE TRABAJO

Nº 025579

25579

☐ ORDINARIO

X ☐ EXTRAORDINARIO

Vehiculo Tipo: CAMIONETA TOYOTA Chapa: AAMB-704 Nº de Orden Asignado: 0

Marca y Modelo: MONICA CASTIGLIONI Área Interior: DOBLE

Conductor Autorizado:

Días Estimados de la Misión: Desde 2 / 1 / 2025 Hasta 31 / 1 / 2025

Horas Estimadas de la Misión: Desde las 00:01 Hasta las 24:00

Km. de Salida: 99009 Km. de Vuelta 3000

Km. estimados de Recorrido: 12 Km. Real Recorridos

Consumo estimado x 100 Km: Lts.

TRABAJOS A REALIZAR:

ACTIVIDADES REFERENTE A LA OFICINA REGIONAL - APOYO EN EL TRASLADO DE LOS FUNCIONARIOS DEL SENAVE.-

DENTRO DEL TERRITORIO NACIONAL

PUEDEN CONDUCIR: JULIÁN GODOY, EDGAR FERREIRA, AMANCIO CORONEL, ARIEL DELVALLE, MARYAM PORTILLO, CARLOS RIOS, ROLANDO SANABRIA, FABIO CORONEL, MARCOS SALINAS, ISABEL IMLACH, CELSO FERNÁNDEZ

2 1 2025

Fecha: ...../...../...../

Responsable del área al que fue asignado el automotor

SERVICIO NACIONAL DE CALIDAD Y SANIDAD VEGETAL Y DE SEMILLAS DEPARTAMENTO TRANSPORTE SENAVE

Paola Gómez
Dpto. de Transporte

GRAF. MONARCA S.R.L. - Tte. Fariña 813 - Tel./Fax: 495 772 - 449 103 - RUC: 80013986-3 - C.H.T. Nº 1.043
50 Bl. 50 X 3 (25.001 / 27.500) Septiembre 2021

SERVICIO NACIONAL DE CALIDAD Y SANIDAD VEGETAL Y DE SEMILLAS DEPARTAMENTO TRANSPORTE SENAVE

Paola Gómez
Dpto. de Transporte

59

ANEXO II-01: INFORME DE COMISIONAMIENTO NACIONAL

Se eleva a consideración de las autoridades institucionales el presente informe de comisionamiento nacional, declarando que los datos consignados son realizados en carácter de Declaración Jurada, quedando sometidos a los organismos de control.

Fecha de Informe	Número y Fecha del Expediente
30/01/25	270 22/01/25

PERSONA ASIGNADA A LA COMISIÓN

Nombre y Apellido	C.I. N°	Funcionario	Firma
MARYAM JAZMIN PORTILLO FRANCO	5014837	Si [X] No [ ]	

Cargo	Personal
TECNICA	Permanente [ ] Contratado [X] Otros [ ]

Teléfono	Correo Electrónico
0971484155	maryam.portillo@senave.gov.py

FECHA DE VIAJE

Inicio	Final
29/01/25	29/01/25

MOVILIDAD

Público [ ] Estado [X] Otros [ ]

Chofer asignado / Nombre	Orden de Trabajo Nro.	Km. Inicio	Km. Final
EDGAR FERREIRA	025579	99009	ABIERTO

INFORMACION GEOGRAFICA

Departamento(s)	Localidade(s)
SAN PEDRO	ITACURUBI DEL ROSARIO - GRAL. AQUINO

DESCRIPCIÓN DE LAS TAREAS

Instalación de Trampas en el marco de los trabajos de prospección y monitoreo de especies de moscas de las frutas.-

OBSERVACIÓN (EN CASO DE MODIFICACIÓN EN RELACIÓN A LO SOLICITADO)

OTA N°: 58

SENAVE Dirección de Finanzas Dpto. de Rend. de Cuentas 30 ENE 2025 SUJETO A VERIFICACIÓN Y ACEPTACIÓN

Lic. Revisor Dpto. de Rendición de Cuentas Finanzas - SENAVE

V° B° Director, Director General o Máxima Autoridad

Firma:

Aclaración:

Sello:

Ing. Agr. M.Sc. Cristian Marecos
Senave - Cosave N° Py. 153

REGISTRO FOTOGRÁFICO

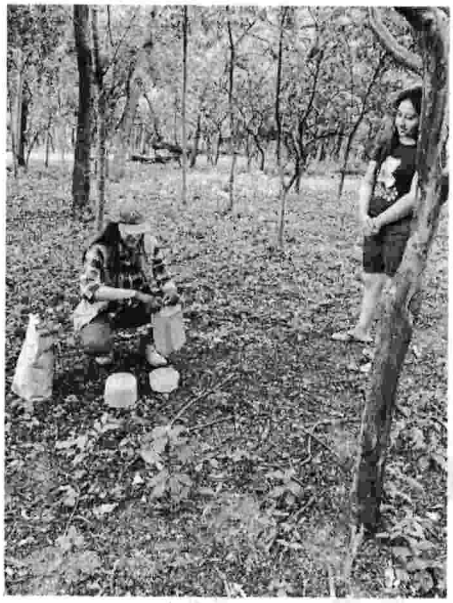







Maryam Jazmín Portillo
Ing. Agrónoma
Mat. N° 7.153

SERVICIO NACIONAL DE CALIDAD Y SANIDAD VEGETAL Y DE SEMILLAS
Dirección de Oficinas Regionales
San Pedro
SENAVE

SENAVE

Servicio Nacional de Calidad y Sanidad Vegetal y de Semillas

Domicilio: ASUNCION Telefax: 445769

ORDEN DE TRABAJO

Nº 025579

25579

☐ ORDINARIO

X ☐ EXTRAORDINARIO

Vehiculo Tipo: CAMIONETA TOYOTA Chapa: AAMB-704 Nº de Orden Asignado: 0

Marca y Modelo: MONICA CASTIGLIONI Área Interior: DOBLE

Conductor Autorizado:

Días Estimados de la Misión: Desde 2 / 1 / 2025 Hasta 31 / 1 / 2025

Horas Estimadas de la Misión: Desde las 00:01 Hasta las 24:00

Km. de Salida: 99009 Km. de Vuelta 3000

Km. estimados de Recorrido: 12 Km. Real Recorridos

Consumo estimado x 100 Km: Lts.

TRABAJOS A REALIZAR:

ACTIVIDADES REFERENTE A LA OFICINA REGIONAL - APOYO EN EL TRASLADO DE LOS FUNCIONARIOS DEL SENAVE.-

DENTRO DEL TERRITORIO NACIONAL

PUEDEN CONDUCIR: JULIÁN GODOY, EDGAR FERREIRA, AMANCIO CORONEL, ARIEL DELVALLE, MARYAM PORTILLO, CARLOS RIOS, ROLANDO SANABRIA, FABIO CORONEL, MARCOS SALINAS, ISABEL IMLACH, CELSO FERNÁNDEZ

2 1 2025

Fecha: ...../...../...../

Responsable del área al que fue asignado el automotor

Paola Gómez
Dpto. de Transporte

SERVICIO NACIONAL DE CALIDAD Y SANIDAD VEGETAL Y DE SEMILLAS DEPARTAMENTO TRANSPORTE SENAVE

GRAF. MONARCA S.R.L. - Tte. Fariña 813 - Tel./Fax: 495 772 - 449 103 - RUC: 80013965-8 - C.H.T. Nº 1.043
50 Bl. 50 X 3 (25.001 / 27.500) Septiembre 2021

SERVICIO NACIONAL DE CALIDAD Y SANIDAD VEGETAL Y DE SEMILLAS DEPARTAMENTO TRANSPORTE SENAVE

Paola Gómez
Dpto. de Transporte

ANEXO II-01: INFORME DE COMISIONAMIENTO NACIONAL

Se eleva a consideración de las autoridades institucionales el presente informe de comisionamiento nacional, declarando que los datos consignados son realizados en carácter de Declaración Jurada, quedando sometidos a los organismos de control.

Fecha de Informe	Número y Fecha del Expediente
07/02/25	320 27/01/25

PERSONA ASIGNADA A LA COMISIÓN

Nombre y Apellido	C.I. N°	Funcionario	Firma
CRISTIAN RAMON MARECOS PORTILLO	3534866	Si [X] No [ ]	

Cargo	Personal
DIRECTOR	Permanente [X] Contratado [ ] Otros [ ]

Teléfono	Correo Electrónico
0971433196	cristian.marecos@senave.gov.py

FECHA DE VIAJE

Inicio	Final
29/01/25	31/01/25

MOVILIDAD

Público [ ] Estado [X] Otros [ ]

Chofer asignado / Nombre	Orden de Trabajo Nro.	Km. Inicio	Km. Final
Arnaldo Caceres	30552	1007	2720

INFORMACION GEOGRAFICA

Departamento(s)	Localidade(s)
ALTO PARANÁ - SAN PEDRO	COL. YGUAZU - HERNANDARIAS - GUAYAIBI

DESCRIPCIÓN DE LAS TAREAS

Realizar visita técnica en finca de productores de zapallo y participar a la Reunión a fin de Tratar sobre el futuro de la Producción de Piña y Banana.-

OBSERVACIÓN (EN CASO DE MODIFICACIÓN EN RELACIÓN A LO SOLICITADO)

SENAVE
V° B° Director General o Máxima Autoridad
Dpto. de Rendición de Cuentas
07 FEB 2025
SUJETO A VERIFICACION Y ACEPTACION

Firma:
Aclaración:
Sello:

SERVICIO NACIONAL DE CALIDAD Y SANIDAD VEGETAL Y DE SEMILLAS
DIRECCIÓN GENERAL TÉCNICA (DGT)
REPÚBLICA DEL PARAGUAY
SENAVE

Dra. Ing. Agr. Jadiyi C. Torales S.
Directora General Técnica
SENAVE

Lic. Esteve Gamarra
Revisor
Dpto. de Rendición de Cuentas Financiera SENAVE

ANEXO FOTOGRAFICO





SENAVE

Servicio Nacional de Calidad y Sanidad Vegetal y de Semillas

Domicilio: ASUNCION Telefax: 445769

ORDEN DE TRABAJO

☐ ORDINARIO Nº 030552

X ☐ EXTRAORDINARIO ***30552***

Vehiculo Tipo: CAMIONETA Chapa: INM-660 Nº de Orden Asignado: 0

Marca y Modelo: NISSAN Área Interior: DOBLE

Conductor Autorizado: CRISTIAN MARECOS

Días Estimados de la Misión: Desde 2 / 1 / 2025 Hasta 31 / 1 / 2025

Horas Estimadas de la Misión: Desde las 00:01 Hasta las 24;00

Km. de Salida: 1007 Km. de Vuelta 2720

Km. estimados de Recorrido: 3000 Km. Real Recorridos 1713

Consumo estimado x 100 Km: Lts. 12

TRABAJOS A REALIZAR:

ACTIVIDADES REFRENTES A LA DIRECCION DE OFICINAS REGIONALES DEL SENAVE - APOYO EN EL TRASLADO DE LOS FUNCIONARIOS DEL SENAVE

DENTRO DEL TERRITORIO NACIONAL

PUEDEN CONDUCIR: DANIEL IDOYAGA, MIRYAN CANBIA, JESÚS MARTÍNEZ, ARNALDO CACERES, NELSON FARIÑA, FERNANDO RÍOS, ROLANDO SANABRIA, FABIO CORONEL, MARCOS SALINAS, ACOMPAÑA: ELVIRA FLECHA, CARMINA RAMELLI, HUGO BRUNING, DAVID BATTE, JULIO ROJAS MARIA JOSE BRITOS, ANDREA PIÑANEZ, YESICA REMBACZ.

Fecha: 2 / 1 / 2025

Responsable del área al que fue asignado el automotor

Paola Gómez
Dpto. de Transporte

SERVICIO NACIONAL DE CALIDAD Y SANIDAD VEGETAL Y DE SEMILLAS DEPARTAMENTO TRANSPORTE SENAVE

Paola Gómez
Dpto. de Transporte

GRAF. MONARCA S.R.L. - Tte. Fariña 813 - Tel./Fax: 495 772 - 449 103 - RUC: 80013005-8 - C.B.T. Nº 1.043
50 Bl. 50x3 (28.701 / 31.200) Diciembre 2023

0k61

SERVICIO NACIONAL DE CALIDAD Y SANIDAD VEGETAL Y DE SEMILLAS
PARAGUAY

GOBIERNO DEL PARAGUAY

ANEXO II-01: INFORME DE COMISIONAMIENTO NACIONAL

Se eleva a consideración de las autoridades institucionales el presente informe de comisionamiento nacional, declarando que los datos consignados son realizados en carácter de Declaración Jurada, quedando sometidos a los organismos de control.

Fecha de Informe	Número y Fecha del Expediente
07/02/25	320 27/01/25

PERSONA ASIGNADA A LA COMISIÓN

Nombre y Apellido	C.I. N°	Funcionario	Firma
ARNALDO DANIEL CACERES BRITEZ	5355957	Si [X] No [ ]	

Cargo	Personal
TECNICO	Permanente [X] Contratado [ ] Otros [ ]

Teléfono	Correo Electrónico
0972411832	arnaldo.caceres@senave.gov.py

FECHA DE VIAJE

Inicio	Final
29/01/25	31/01/25

MOVILIDAD

Público [ ] Estado [X] Otros [ ]

Chofer asignado / Nombre	Orden de Trabajo Nro.	Km. Inicio	Km. Final
Arnaldo Caceres	30552	1007	2720

INFORMACION GEOGRAFICA

Departamento(s)	Localidade(s)
ALTO PARANÁ - SAN PEDRO	COL. YGUAZU - HERNANDARIAS - GUAYAIBI

DESCRIPCIÓN DE LAS TAREAS

Realizar visita técnica en finca de productores de zapallo y participar a la Reunión a fin de Tratar sobre el futuro de la Producción de Piña y Banana.

OBSERVACIÓN (EN CASO DE MODIFICACIÓN EN RELACIÓN A LO SOLICITADO)

V° B° Director, Director General o Máxima Autoridad	Firma: Aclaración: Ing. Agr. M.Sc. Cristian Marecos Senave - Cosave Nº Py. 153 Sello:

SENAVE
Dirección de Finanzas
Dpto. de Rend. de Cuentas
07 FEB 2025
SUJETO A VERIFICACIÓN Y ACEPTACIÓN
Esteye Gamarra
Revisor
Dpto. de Rendición de Cuentas
Finanzas - SENAVE

ANEXO FOTOGRAFICO





SENAVE

Servicio Nacional de Calidad y Sanidad Vegetal y de Semillas

Domicilio: ASUNCION Telefax: 445769

ORDEN DE TRABAJO

☐ ORDINARIO

X ☐ EXTRAORDINARIO

Nº 030552

30552

Vehiculo Tipo: CAMIONETA Chapa: INM-660 Nº de Orden Asignado: 0

Marca y Modelo: NISSAN Área Interior: DOBLE

Conductor Autorizado: CRISTIAN MARECOS

Días Estimados de la Misión: Desde 2 / 1 / 2025 Hasta 31 / 1 / 2025

Horas Estimadas de la Misión: Desde las 00:01 Hasta las 24;00

Km. de Salida: 1007 Km. de Vuelta 2720

Km. estimados de Recorrido: 3000 Km. Real Recorridos 1713

Consumo estimado x 100 Km: Lts. 12

TRABAJOS A REALIZAR:

ACTIVIDADES REFRENTES A LA DIRECCION DE OFICINAS REGIONALES DEL SENAVE - APOYO EN EL TRASLADO DE LOS FUNCIONARIOS DEL SENAVE

DENTRO DEL TERRITORIO NACIONAL

PUEDEN CONDUCIR: DANIEL IDOYAGA, MIRYAN CANDIA, JESÚS MARTÍNEZ, ARNALDO CACERES, NELSON FARIÑA, FERNANDO RIOS, ROLANDO SANABRIA, FABIO CORONEL, MARCOS SALINAS, ACOMPAÑA: ELVIRA FLECHA, CARMINA RAMELLI, HUGO BRUNING, DAVID BATTE, JULIO ROJAS MARIA JOSE BRITOS, ANDREA PIÑANEZ, YESICA REMBACZ.-

Fecha: 2 / 1 / 2025

Responsable del área al que fue asignado el automotor

Paola Gómez
Dpto. de Transporte

SERVICIO NACIONAL DE CALIDAD Y SANIDAD VEGETAL Y DE SEMILLAS - DEPARTAMENTO TRANSPORTE - SENAVE

Paola Gómez
Dpto. de Transporte

GRAF. MONARCA S.R.L. - Tte. Fariña 813 - Tel./Fax: 495 772 - 449 103 - RUC: 80013005-8 - C.R.T. Nº 1.043
50 Bl. 50x3 (28.701 / 31.200) Diciembre 2023

ANEXO II-01: INFORME DE COMISIONAMIENTO NACIONAL

Se eleva a consideración de las autoridades institucionales el presente informe de comisionamiento nacional, declarando que los datos consignados son realizados en carácter de Declaración Jurada, quedando sometidos a los organismos de control.

Fecha de Informe	Número y Fecha del Expediente
06/02/25	322 27/01/25

PERSONA ASIGNADA A LA COMISIÓN

Nombre y Apellido	C.I. N°	Funcionario	Firma
MARYAM JAZMIN PORTILLO FRANCO	5014837	Si [X] No [ ]	

Cargo	Personal
TECNICA	Permanente [ ] Contratado [X] Otros [ ]

Teléfono	Correo Electrónico
0971484155	maryam.portillo@senave.gov.py

FECHA DE VIAJE

Inicio	Final
05/02/25	05/02/25

MOVILIDAD

Público [ ] Estado [X] Otros [ ]

Chofer asignado / Nombre	Orden de Trabajo Nro.	Km. Inicio	Km. Final
MONICA CASTIGLIONI	025580	102484	ABIERTO

INFORMACION GEOGRAFICA

Departamento(s)	Localidade(s)
SAN PEDRO	YRYBUCUA - 25 DE DICIEMBRE - YATAITY DEL NORTE

DESCRIPCIÓN DE LAS TAREAS

Recebado de trampas Mc Phail instaladas en cultivos frutales comerciales, en el marco de los trabajos de prospección y monitoreo de especies de moscas de las frutas.-

OBSERVACIÓN (EN CASO DE MODIFICACIÓN EN RELACIÓN A LO SOLICITADO)

OTA N° 235 Y 264

V° B° Director, Director General o Máxima Autoridad	Firma: Aclaración: Ing. Agr. M.Sc. Cristian Marecos Senave - Cosave N° Py. 153 Sello: D.O.R.

SENAVE
Dirección de Finanzas
Dpto. de Rend. de Cuentas
06 FEB 2025
SUJETO A VERIFICACION Y ACEPTACION

Lic. Esteve Gamarra
Revisor
Dpto. de Rendición de Cuentas
Finanzas - SENAVE

SENAVE

Servicio Nacional de Calidad y Sanidad Vegetal y de Semillas

Domicilio: ASUNCION Telefax: 445769

ORDEN DE TRABAJO

Nº 025580

25580

☐ ORDINARIO

X ☐ EXTRAORDINARIO

Vehiculo Tipo: CAMIONETA Chapa: AAMB-704 Nº de Orden Asignado: 0

Marca y Modelo: TOYOTA Área Interior: DOBLE

Conductor Autorizado: MONICA CASTIGLIONI

Días Estimados de la Misión: Desde 3 / 2 / 2025 Hasta 28 / 2 / 2025

Horas Estimadas de la Misión: Desde las 00:01 Hasta las 24:00

Km. de Salida: 102484 Km. de Vuelta

Km. estimados de Recorrido: 3000 Km. Real Recorridos

Consumo estimado x 100 Km: Lts. 12

TRABAJOS A REALIZAR:

ACTIVIDADES REFERENTE A LA OFICINA REGIONAL - APOYO EN EL TRASLADO DE LOS FUNCIONARIOS DEL SENAVE.

DENTRO DEL TERRITORIO NACIONAL

PUEDEN CONDUCIR: JULIAN GODOY, EDGAR FERREIRA, AMANCIO CORONEL, ARIEL DELVALLE, MARYAM BORTILLO, CARLOS RIOS, ROLANDO SANABRIA, FABIO CORONEL, MARCOS SALINAS, ISABEL IMIACI, CELSO FERNÁNDEZ.

Fecha: 3 / 2 / 2025

SERVICIO NACIONAL DE CALIDAD Y SANIDAD VEGETAL Y DE SEMILLAS - DEPARTAMENTO TRANSPORTE - SENAVE

Paola Gómez
Dpto. de Transporte

Responsable del área al que fue asignado el automotor

GRAF. MONARCA S.R.L. - Tte. Farina 813 - Tel./Fax: 495 772 - 449 103 - RUC: 80013985-8 - C.H.T. Nº 1.043
50 Bl. 50 X 3 (25.001 / 27.500) Septiembre 2021

SERVICIO NACIONAL DE CALIDAD Y SANIDAD VEGETAL Y DE SEMILLAS - DEPARTAMENTO TRANSPORTE - SENAVE

Paola Gómez
Dpto. de Transporte

REGISTRO FOTOGRÁFICO





SERVICIO NACIONAL DE CALIDAD Y SANIDAD VEGETAL Y DE SEMILLAS
Dirección de Oficinas Regionales
San Pedro
SENAVE

Maryam Yazmín Portillo
Ing. Agrónoma
Mat. N° 7.153

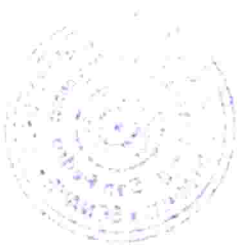

ANEXO II-01: INFORME DE COMISIONAMIENTO NACIONAL

Se eleva a consideración de las autoridades institucionales el presente informe de comisionamiento nacional, declarando que los datos consignados son realizados en carácter de Declaración Jurada, quedando sometidos a los organismos de control.

Fecha de Informe	Número y Fecha del Expediente
06/02/25	322 27/01/25

PERSONA ASIGNADA A LA COMISIÓN

Nombre y Apellido	C.I. N°	Funcionario	Firma
MONICA MARIA CASTIGLIONI MARTENS	4834998	Si [X] No [ ]	

Cargo	Personal
JEFA DE DEPARTAMENTO	Permanente [X] Contratado [ ] Otros [ ]

Teléfono	Correo Electrónico
0984228628	monica.castiglioni@senave.gov.py

FECHA DE VIAJE

Inicio	Final
05/02/25	05/02/25

MOVILIDAD

Público [ ] Estado [X] Otros [ ]

Chofer asignado / Nombre	Orden de Trabajo Nro.	Km. Inicio	Km. Final
MONICA CASTIGLIONI	025580	102484	ABIERTO

INFORMACION GEOGRAFICA

Departamento(s)	Localidade(s)
SAN PEDRO	YRYBUCUA - 25 DE DICIEMBRE - YATAITY DEL NORTE

DESCRIPCIÓN DE LAS TAREAS

Recebado de trampas Mc Phail instaladas en cultivos frutales comerciales, en el marco de los trabajos de prospección y monitoreo de especies de moscas de las frutas.-

OBSERVACIÓN (EN CASO DE MODIFICACIÓN EN RELACIÓN A LO SOLICITADO)

OTA N° 235 Y 264

V° B° Director, Director General o Máxima Autoridad	Firma:
	Aclaración: Ing. Agr. M.Sc. Cristian Marecos Senave - Cosave Nº Py. 153
	Sello: SERVICIO NACIONAL DE CALIDAD Y SANIDAD VEGETAL Y DE SEMILLAS · DIRECCIÓN DE OFICINAS REGIONALES · D.O.R. · SENAVE

SENAVE
Dirección de Finanzas
Dpto. de Rend. de Cuentas
06 FEB 2025
SUJETO A VERIFICACION Y ACEPTACION

Lic. Estevo Gamarra
Revisor
Dpto. de Rendición de Cuentas
Finanzas - SENAVE

REGISTRO FOTOGRÁFICO

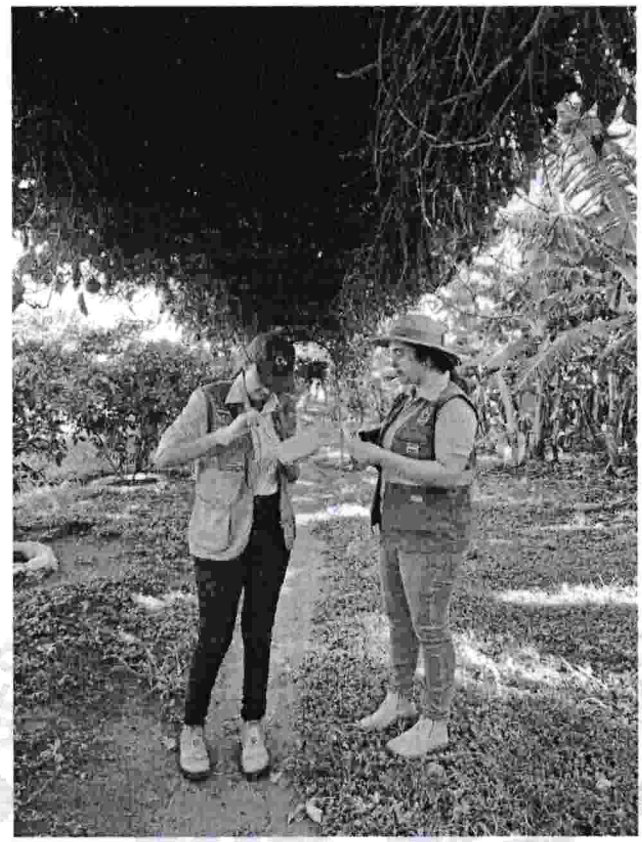



SERVICIO NACIONAL DE CALIDAD Y SANIDAD VEGETAL Y DE SEMILLAS
Dirección de Oficinas Regionales
San Pedro
SENAVE

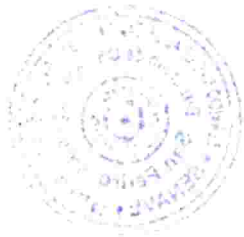

SENAVE

Servicio Nacional de Calidad y Sanidad Vegetal y de Semillas

Domicilio: ASUNCION Telefax: 445769

ORDEN DE TRABAJO

Nº 025580

25580

☐ ORDINARIO

X ☐ EXTRAORDINARIO

Vehiculo Tipo: CAMIONETA Chapa: AAMB-704 Nº de Orden Asignado: 0

Marca y Modelo: TOYOTA Área Interior: DOBLE

Conductor Autorizado: MONICA CASTIGLIONI

Días Estimados de la Misión: Desde 3 / 2 / 2025 Hasta 28 / 2 / 2025

Horas Estimadas de la Misión: Desde las 00:01 Hasta las 24:00

Km. de Salida: 102484 Km. de Vuelta

Km. estimados de Recorrido: 3000 Km. Real Recorridos

Consumo estimado x 100 Km: Lts. 12

TRABAJOS A REALIZAR:

ACTIVIDADES REFERENTE A LA OFICINA REGIONAL - APOYO EN EL TRASLADO DE LOS FUNCIONARIOS DEL SENAVE.

DENTRO DEL TERRITORIO NACIONAL

PUEDEN CONDUCIR: JULIAN GODOY, EDGAR FERREIRA, AMANCIO CORONEL, ARIEL DELVALLE, MARYAM BORTILLO, CARLOS RIOS, ROLANDO SANABRIA, FABIO CORONEL, MARCOS SALINAS, ISABEL IMIACI, CELSO FERNÁNDEZ.

SERVICIO NACIONAL DE CALIDAD Y SANIDAD VEGETAL Y DE SEMILLAS - DEPARTAMENTO TRANSPORTE - SENAVE

Fecha: 3 / 2 / 2025

Responsable del área al que fue asignado el automotor

Paola Gómez
Dpto. de Transporte

GRAF. MONARCA S.R.L. - Tte. Farina 813 - Tel./Fax: 495 772 - 449 103 - RUC: 80013965-8 - C.H.T. Nº 1.043
50 Bl. 50 X 3 (25.001 / 27.500) Septiembre 2021

SERVICIO NACIONAL DE CALIDAD Y SANIDAD VEGETAL Y DE SEMILLAS - DEPARTAMENTO TRANSPORTE - SENAVE

Paola Gómez
Dpto. de Transporte

64

ANEXO II-01: INFORME DE COMISIONAMIENTO NACIONAL

Se eleva a consideración de las autoridades institucionales el presente informe de comisionamiento nacional, declarando que los datos consignados son realizados en carácter de Declaración Jurada, quedando sometidos a los organismos de control.

Fecha de Informe	Número y Fecha del Expediente
13/01/25	78 08/01/25

PERSONA ASIGNADA A LA COMISIÓN

Nombre y Apellido	C.I. N°	Funcionario	Firma
PASTOR EMILIO SORIA MELO	944130	Si [X] No [ ]	

Cargo	Personal
PRESIDENTE DEL SENAVE	Permanente [X] Contratado [ ] Otros [ ]

Teléfono	Correo Electrónico
----------	pastor.soria@senave.gov.py

FECHA DE VIAJE

Inicio	Final
08/01/25	10/01/25

MOVILIDAD

Público [ ] Estado [X] Otros [ ]

Chofer asignado / Nombre	Orden de Trabajo Nro.	Km. Inicio	Km. Final
BENICIO MANUEL TALAVERA	028812	191805	ORDEN ABIERTA

INFORMACION GEOGRAFICA

Departamento(s)	Localidade(s)
SAN PEDRO - ALTO PARANÁ	GUAYAIBI - YRYBUCUA - YGUAZU

DESCRIPCIÓN DE LAS TAREAS

Visita a Productores de Banana y Piña en San Pedro. Participar de la Jornada Tecnológica (Programa de mejoramiento de soja), en el campo de Investigación del INBIO.-

OBSERVACIÓN (EN CASO DE MODIFICACIÓN EN RELACIÓN A LO SOLICITADO)

V° B° Director, Director General o Máxima Autoridad	Firma: Aclaración: Sello:

SERVICIO NACIONAL DE CALIDAD Y SANIDAD VEGETAL Y DE SEMILLAS PRESIDENCIA

Ing. Agr. PASTOR E. SORIA M.
Presidente - SENAVE

SENAVE
Dirección de Finanzas
Dpto. de Rend. de Cuentas
13 FEB 2025
SUJETO A VERIFICACION Y ACEPTACION

Lic. Esteve Gamarra
Revisor
Dpto. de Rendición de Cuentas
Finanzas - SENAVE

SENAVE

Servicio Nacional de Calidad y Sanidad Vegetal y de Semillas

445769

Domicilio: ASUNCION Telefax:

ORDEN DE TRABAJO

Nº 028812
28812

☐ ORDINARIO

X ☐ EXTRAORDINARIO

Vehiculo Tipo: CAMIONETA Chapa: EAK-109 Nº de Orden Asignado: 0 DOBLE

Marca y Modelo: TOYOTA Área Interior:

Conductor Autorizado: PASTOR EMILIO SORIA MELO

Días Estimados de la Misión: Desde 2 / 1 / 2025 Hasta 31 / 1 / 2025

Horas Estimadas de la Misión: Desde las 00:01 Hasta las 24:00

Km. de Salida: 191805 Km. de Vuelta:

Km. estimados de Recorrido: 5000 Km. Real Recorridos:

Consumo estimado x 100 Km: Lts. 12

TRABAJOS A REALIZAR:

ACTIVIDADES REFERENTES A LA PRESIDENCIA DEL SENAVE

DENTRO DEL TERRITORIO NACIONAL

PUEDEN CONDUCIR: BENICIO MANUEL TALAVERA, ALFREDO GRECIUK, PASCUAL DOMINGUEZ, DANIEL YDOYAGA, MIGUEL MATIAS CABALLERO, DAVID IRALA, OSCAR FRESCURA, JUAN GONZALEZ, OSCAR AVALOS, MARCOS SALINAS, FABIO CORONEL. ACOMPAÑA: JADIYI TORRES, HUGO BRUNING, SANTIAGO BENITEZ, HUGO BARRIENTOS, CLAUDIO TORALES, YAMI JIMENEZ

Fecha: 2 / 1 / 2025

SERVICIO NACIONAL DE CALIDAD Y SANIDAD VEGETAL Y DE SEMILLAS DEPARTAMENTO TRANSPORTE REPUBLICA DEL PARAGUAY

Paola Gómez
Dpto. de Transporte

Responsable del área al que fue asignado el automotor

GRAF. MONARCA S.R.L. - Tte. Fariña 813 - Tel./Fax: 495 772 - 449 103 - RUC: 80013965-8 - C.H.T. Nº 1.043
50 Bl. 50x3 (28.701 / 31.200) Diciembre 2023

SERVICIO NACIONAL DE CALIDAD Y SANIDAD VEGETAL Y DE SEMILLAS DEPARTAMENTO TRANSPORTE REPUBLICA DEL PARAGUAY SENAVE

Paola Gómez
Dpto. de Transporte


CAAGUAZÚ
OESTE
DEAg





ANEXO II-01: INFORME DE COMISIONAMIENTO NACIONAL

Se eleva a consideración de las autoridades institucionales el presente informe de comisionamiento nacional, declarando que los datos consignados son realizados en carácter de Declaración Jurada, quedando sometidos a los organismos de control.

Fecha de Informe	Número y Fecha del Expediente
13/01/25	78 08/01/25

PERSONA ASIGNADA A LA COMISIÓN

Nombre y Apellido	C.I. N°	Funcionario	Firma
PASCUAL SALVADOR DOMINGUEZ BENITEZ	818217	Si [X] No [ ]	

Cargo	Personal
TITULAR	Permanente [X] Contratado [ ] Otros [ ]

Teléfono	Correo Electrónico
0983-864961	pascual.dominguez@senave.gov.py

FECHA DE VIAJE

Inicio	Final
08/01/25	10/01/25

MOVILIDAD

Público [ ] Estado [X] Otros [ ]

Chofer asignado / Nombre	Orden de Trabajo Nro.	Km. Inicio	Km. Final
BENICIO MANUEL TALAVERA	028812	191805	ORDEN ABIERTA

INFORMACION GEOGRAFICA

Departamento(s)	Localidade(s)
SAN PEDRO - ALTO PARANÁ	GUAYAIBI - YRYBUCUA - YGUAZU

DESCRIPCIÓN DE LAS TAREAS

Acompañar al Señor Presidente el Ing. Agr. Pastor Soria, en las reuniones con productores de Piña y Banana. Particiopar de la Jornada Tecnológica (programa de mejoramiento de soja), en el campo de Investigación del INBIO.-

OBSERVACIÓN (EN CASO DE MODIFICACIÓN EN RELACIÓN A LO SOLICITADO)

V° B° Director, Director General o Máxima Autoridad	Firma: Aclaración: Sello:

SERVICIO NACIONAL DE CALIDAD Y SANIDAD VEGETAL Y DE SEMILLAS - PRESIDENCIA - REPÚBLICA DEL PARAGUAY - SENAVE

Ing. Agr. PASTOR E. SORIA M.
Presidente - SENAVE

SENAVE
Dirección de Finanzas
Dpto. de Rend. de Cuentas
13 FEB 2025
SUJETO A VERIFICACIÓN Y ACEPTACIÓN

Lic. Estéve Gamarra
Revisor
Dpto. de Rendición de Cuentas
Finanzas - SENAVE

SENAVE

Servicio Nacional de Calidad y Sanidad Vegetal y de Semillas

445769

Domicilio: ASUNCION Telefax:

ORDEN DE TRABAJO

Nº 028812
28812

☐ ORDINARIO

X ☐ EXTRAORDINARIO

Vehiculo Tipo: CAMIONETA Chapa: EAK-109 Nº de Orden Asignado: 0 DOBLE

Marca y Modelo: TOYOTA Área Interior:

Conductor Autorizado: PASTOR EMILIO SORIA MELO

Días Estimados de la Misión: Desde 2 / 1 / 2025 Hasta 31 / 1 / 2025

Horas Estimadas de la Misión: Desde las 00:01 Hasta las 24:00

Km. de Salida: 191805 Km. de Vuelta

Km. estimados de Recorrido: 5000 Km. Real Recorridos

Consumo estimado x 100 Km: Lts. 12

TRABAJOS A REALIZAR:

ACTIVIDADES REFERENTES A LA PRESIDENCIA DEL SENAVE

DENTRO DEL TERRITORIO NACIONAL

PUEDEN CONDUCIR: BENICIO MANUEL TALAVERA, ALFREDO GREGIUK, PASCUAL DOMINGUEZ, DANIEL IDOYAGA, MIGUEL MATIAS CABALLERO, DAVID IRALA, OSCAR FRESCURA, JUAN GONZALEZ, OSCAR AVALOS, MARCOS SALINAS, FABIO CORONEL. ACOMPAÑA: JADITI TORRES, HUGO BRUNING, SANTIAGO BENITEZ, HUGO BARRIENTOS, CLAUDIA TORALES, YAMI JIMENEZ

Fecha: 2 / 1 / 2025

SERVICIO NACIONAL DE CALIDAD Y SANIDAD VEGETAL Y DE SEMILLAS DEPARTAMENTO TRANSPORTE REPUBLICA DEL PARAGUAY

Paola Gómez
Dpto. de Transporte

Responsable del área al que fue asignado el automotor

GRAF. MONARCA S.R.L. - Tte. Fariña 813 - Tel./Fax: 495 772 - 449 103 - RUC: 80013965-8 - C.H.T. Nº 1.043
50 Bl. 50x3 (28.701 / 31.200) Diciembre 2023

SERVICIO NACIONAL DE CALIDAD Y SANIDAD VEGETAL Y DE SEMILLAS DEPARTAMENTO TRANSPORTE REPUBLICA DEL PARAGUAY SENAVE

Paola Gómez
Dpto. de Transporte


CAAGUAZU
OESTE
DEAg





66

SERVICIO NACIONAL DE CALIDAD Y SANIDAD VEGETAL Y DE SEMILLAS PARAGUAY

GOBIERNO DEL PARAGUAY

ANEXO II-01: INFORME DE COMISIONAMIENTO NACIONAL

Se eleva a consideración de las autoridades institucionales el presente informe de comisionamiento nacional, declarando que los datos consignados son realizados en carácter de Declaración Jurada, quedando sometidos a los organismos de control.

Fecha de Informe	Número y Fecha del Expediente
13/01/25	78 08/01/25

PERSONA ASIGNADA A LA COMISIÓN

Nombre y Apellido	C.I. N°	Funcionario	Firma
BENICIO MANUEL TALAVERA BARRIENTOS	1027806	Si [X] No [ ]	

Cargo	Personal
CUSTODIO DE LA PRESIDENCIA	Permanente [ ] Contratado [ ] Otros [X]

Teléfono	Correo Electrónico
0981847216	benicio.talavera@senave.gov.py

FECHA DE VIAJE

Inicio	Final
08/01/25	10/01/25

MOVILIDAD

Público [ ] Estado [X] Otros [ ]

Chofer asignado / Nombre	Orden de Trabajo Nro.	Km. Inicio	Km. Final
BENICIO MANUEL TALAVERA	028812	191805	ORDEN ABIERTA

INFORMACION GEOGRAFICA

Departamento(s)	Localidade(s)
SAN PEDRO - ALTO PARANÁ	GUAYAIBI - YRYBUCUA - YGUAZU

DESCRIPCIÓN DE LAS TAREAS

Para realizar el traslado y custodio del Presidente Ing. Agr. Pastor Soria y el Director de Gabinete, quienes viajarán al Departamento de San Pedro y Alto Paraná.-

OBSERVACIÓN (EN CASO DE MODIFICACIÓN EN RELACIÓN A LO SOLICITADO)

V° B° Director, Director General o Máxima Autoridad	Firma: Aclaración: Sello:

SERVICIO NACIONAL DE CALIDAD Y SANIDAD VEGETAL Y DE SEMILLAS PRESIDENCIA SENAVE

Ing. Agr. PASTOR E. SORIA M.
Presidente - SENAVE

SENAVE Dirección de Finanzas Dpto. de Rend. de Cuentas 13 FEB 2025 SUJETO A VERIFICACION Y ACEPTACION

Lic. Esteve Gamarra
Revisor
Dpto. de Rendición de Cuentas
Finanzas - SENAVE

SENAVE

Servicio Nacional de Calidad y Sanidad Vegetal y de Semillas

445769

Domicilio ASUNCION Telefax:

ORDEN DE TRABAJO

Nº 028812
28812

☐ ORDINARIO

X ☐ EXTRAORDINARIO

Vehiculo Tipo: CAMIONETA Chapa: KAK-109 Nº de Orden Asignado 0 DOBLE

Marca y Modelo TOYOTA Área Interior

Conductor Autorizado: PASTOR EMILIO SORIA MELO

Días Estimados de la Misión: Desde 2 / 1 / 2025 Hasta 31 / 1 / 2025

Horas Estimadas de la Misión: Desde las 00:01 Hasta las 24:00

Km. de Salida: 191805 Km. de Vuelta

Km. estimados de Recorrido: 5000 Km. Real Recorridos

Consumo estimado x 100 Km: Lts. 12

TRABAJOS A REALIZAR:

ACTIVIDADES REFERENTES A LA PRESIDENCIA DEL SENAVE

DENTRO DEL TERRITORIO NACIONAL

PUEDEN CONDUCIR: BENICIO MANUEL YALAVERA, ALFREDO GRACIUK, PASCUAL DOMINGUEZ, DANIEL YDOYAGA, MIGUEL MATIAS CABALLERO, DAVID IRALA, OSCAR FRESCURA, JUAN GONZALEZ, OSCAR AVALOS, MARCOS SALINAS, FABIO CORONEL, ACOMPAÑA: JANYI TORRES, HUGO BRUNING, SANTIAGO BENITEZ, HUGO BARRIENTOS, CARLOS MORALES, YAMI JIMENEZ

Fecha: 2 / 1 / 2025

SERVICIO NACIONAL DE CALIDAD Y SANIDAD VEGETAL Y DE SEMILLAS
DEPARTAMENTO TRANSPORTE

Paola Gómez
Responsable del área al que fue asignado el automotor
Dpto. de Transporte

GRAF. MONARCA S.R.L. - Tte. Fariña 813 - Tel./Fax: 495 772 - 449 103 - RUC: 80013965-8 - C.H.T. Nº 1.043
50 Bl. 50x3 (28.701 / 31.200) Diciembre 2023

SERVICIO NACIONAL DE CALIDAD Y SANIDAD VEGETAL Y DE SEMILLAS
DEPARTAMENTO TRANSPORTE
SENAVE

Paola Gómez
Dpto. de Transporte


CAAGUAZÚ
OESTE
DEAg





OK 69

SERVICIO NACIONAL DE CALIDAD Y SANIDAD VEGETAL Y DE SEMILLAS
PARAGUAY

GOBIERNO DEL PARAGUAY

ANEXO II-01: INFORME DE COMISIONAMIENTO NACIONAL

Se eleva a consideración de las autoridades institucionales el presente informe de comisionamiento nacional, declarando que los datos consignados son realizados en carácter de Declaración Jurada, quedando sometidos a los organismos de control.

Fecha de Informe	Número y Fecha del Expediente
03/02/25	263 22/01/25

PERSONA ASIGNADA A LA COMISIÓN

Nombre y Apellido	C.I. N°	Funcionario	Firma
RUBEN DARIO BAEZ ROJAS	4620932	Si [X] No [ ]	

Cargo	Personal
TECNICO	Permanente [ ] Contratado [X] Otros [ ]

Teléfono	Correo Electrónico
0971854283	ruben.baez@senave.gov.py

FECHA DE VIAJE

Inicio	Final
29/01/25	31/01/25

MOVILIDAD

Público [ ] Estado [X] Otros [ ]

Chofer asignado / Nombre	Orden de Trabajo Nro.	Km. Inicio	Km. Final
RUBEN BAEZ	29418	158727	ORDEN ABIERTA

INFORMACION GEOGRAFICA

Departamento(s)	Localidade(s)
ITAPÚA	CAPITAN MIRANDA

DESCRIPCIÓN DE LAS TAREAS

Toma de datos del examen de Distinción, Homogeneidad y Estabilidad (DHE) de soja y toma de datos en las pruebas de Pre y Post control de soja.-

OBSERVACIÓN (EN CASO DE MODIFICACIÓN EN RELACIÓN A LO SOLICITADO)

SENAVE Dpto. de Rendición de Cuentas 03 FEB 2025 SUJETO A VERIFICACION Y ACEPTACION

V° B° Director / Director General o Máxima Autoridad

Lic. Esteve Gamarra
Revisor
Dpto. de Rendición de Cuentas
Finanzas - SENAVE

Firma:
Aclaración:
Sello:

SERVICIO DE CALIDAD Y SANIDAD VEGETAL Y DE SEMILLAS · DIRECCIÓN DE SEMILLAS (DISE) · SENAVE

Ing. Agr. M. Sc. Santiago Gaspar Benítez
Director Dirección de Semillas
DISE / SENAVE
Reg. COSAVE Py 161

SENAVE

Servicio Nacional de Calidad y Sanidad Vegetal y de Semillas

445769

Domicilio ASUNCION Telefax:

ORDEN DE TRABAJO

Nº 029418

29418

☐ ORDINARIO

X ☐ EXTRAORDINARIO

Vehiculo Tipo: CAMIONETA 4X4 Chapa: AACZ-207 Nº de Orden Asignado 0

Marca y Modelo: MITSUBISHI Área Interior DOBLE

Conductor Autorizado: SANTIAGO BENITEZ

Días Estimados de la Misión: Desde 16/1/2025 Hasta 31/1/2025

Horas Estimadas de la Misión: Desde las 00:01 Hasta las 24:00

Km. de Salida: 158727 Km. de Vuelta

Km. estimados de Recorrido: 3000 Km. Real Recorridos

Consumo estimado x 100 Km: Lts. 12

TRABAJOS A REALIZAR:

ACTIVIDADES REFERENTES A LA DIRECCION DE SEMILLAS DEL SENAVE - APOYO EN EL TRASLADO DE LOS FUNCIONARIOS DEL SENAVE

DENTRO DEL TERRITORIO NACIONAL

PUEDE CONDUCIR: JORGE MOLIARO; CARLOS NOGUERA, LUIS CANANA, RUBEN BAEZ, JORGE BRITEZ, CÉSAR CABALLERO, DANIEL IDOYAGA, PABLO GONZALEZ, JUAN CRISTALDO.

ACOMPAÑAN: MARISA ROMERO, VIVIANA PINTOS, ZUNILDA FUNES, DAHIANA OVEJERO, ADA CENTURIÓN, NIDIA TALAVERA, DELMIDIA SERNA, ALVARO BIBOLINI, SERGIO ARENALOS; NABILA DUARTE, THANYA IDOYAGA, RODRIGO FLEYTAS, REBECA CRISTALDO, BELEN GIMENEZ, ANDREA RUIZ DIAZ (PASANTE)

Fecha: 16/1/2025

Paola Gómez
Dpto. de Transporte

Responsable del área al que fue asignado el automotor

GRAF. MONARCA S.R.L. - Tte. Fariña 813 - Tel./Fax: 495 772 - 449 103 - RUC: 80013965-8 - C.H.T. Nº 1.043
50 Bl. 50x3 (28.701 / 31.200) Diciembre 2023

Paola Gómez
Dpto. de Transporte

Registro fotográfico

Toma de datos en el ensayo de DHE de soja. Enero del 2025.





Ok / 68

SERVICIO NACIONAL DE CALIDAD Y SANIDAD VEGETAL Y DE SEMILLAS
PARAGUAY

GOBIERNO DEL PARAGUAY

ANEXO II-01: INFORME DE COMISIONAMIENTO NACIONAL

Se eleva a consideración de las autoridades institucionales el presente informe de comisionamiento nacional, declarando que los datos consignados son realizados en carácter de Declaración Jurada, quedando sometidos a los organismos de control.

Fecha de Informe	Número y Fecha del Expediente
03/02/25	263 22/01/25

PERSONA ASIGNADA A LA COMISIÓN

Nombre y Apellido	C.I. N°	Funcionario	Firma
ADA CONCEPCIÓN CENTURIÓN DE GUILLEN	2174200	Si [X] No [ ]	

Cargo	Personal
JEFA DE DEPARTAMENTO	Permanente [X] Contratado [ ] Otros [ ]

Teléfono	Correo Electrónico
0991310691	ada.centurion@senave.gov.py

FECHA DE VIAJE

Inicio	Final
29/01/25	31/01/25

MOVILIDAD

Público [ ] Estado [X] Otros [ ]

Chofer asignado / Nombre	Orden de Trabajo Nro.	Km. Inicio	Km. Final
RUBÉN BÁEZ	029418	158727	ORDEN ABIERTA

INFORMACION GEOGRAFICA

Departamento(s)	Localidade(s)
ITAPÚA	CAPITAN MIRANDA

DESCRIPCIÓN DE LAS TAREAS

Toma de datos del examen de Distinción, Homogeneidad y Estabilidad (DHE) de soja y toma de datos en las pruebas de Pre y Post control de soja.-

OBSERVACIÓN (EN CASO DE MODIFICACIÓN EN RELACIÓN A LO SOLICITADO)

NINGUNA

SENAVE Dirección de Finanzas Dpto. de Rend. de Cuentas 03 FEB 2025

V° B° Director, Director General o Máxima Autoridad

Firma:

Aclaración:

Sello:

Ing. Agr. M. Sc. Santiago Gaspar Benítez
Director Dirección de Semillas
DISE / SENAVE
Reg. COSAVE Py. 161

SENAVE

Servicio Nacional de Calidad y Sanidad Vegetal y de Semillas

445769

Domicilio: ASUNCION Telefax: .....

ORDEN DE TRABAJO

Nº 029418

29418

☐ ORDINARIO

X ☐ EXTRAORDINARIO

Vehiculo Tipo: CAMIONETA 4X4 Chapa: AACZ-207 Nº de Orden Asignado: 0

Marca y Modelo: MITSUBISHI Área Interior: DOBLE

Conductor Autorizado: SANTIAGO BENITEZ

Días Estimados de la Misión: Desde 16/1/2025 Hasta 31/1/2025

Horas Estimadas de la Misión: Desde las 00:01 Hasta las 24:00

Km. de Salida: 158727 Km. de Vuelta .....

Km. estimados de Recorrido: 3000 Km. Real Recorridos .....

Consumo estimado x 100 Km: Lts. 12

TRABAJOS A REALIZAR:

ACTIVIDADES REFERENTES A LA DIRECCION DE SEMILLAS DEL SENAVE - APOYO EN EL TRASLADO DE LOS FUNCIONARIOS DEL SENAVE

DENTRO DEL TERRITORIO NACIONAL

PUEDE CONDUCIR: JORGE MOLLARD, CARLOS NOGUERA, LUIS GAMARRA, RUBEN BAEZ, JORGE BRITEZ, CÉSAR CABALLERO, DANIEL IDOYAGA, PABLO GONZALEZ, JUAN CRISTALDO

ACOMPAÑAN: MARISA ROMERO, VIVIANA PINTOS, ZUNILDA FUNES, DAHIANA OVEJERO, ADA CENTURIÓN, NIDIA TALAVERA, DEIMIDIA SERVIN, ALVARO RIBOLINI, SERGIO AREVALOS, NOELIA DUARTE, THANIA IDOYAGA, RODRIGO FLEYTAS, REBECA CRISTALDO, BELEN GIMENEZ, ANDREA RUIZ DIAZ (PASANTE)

Fecha: 16/1/2025

Paola Gómez
Dpto. de Transporte

Responsable del área al que fue asignado el automotor

Paola Gómez
Dpto. de Transporte

GRAF. MONARCA S.R.L. - Tte. Fariña 813 - Tel./Fax: 495 772 - 449 103 - RUC: 80013965-8 - C.H.T. Nº 1.943
50 Bl. 50x3 (28.701 / 31.200) Diciembre 2023

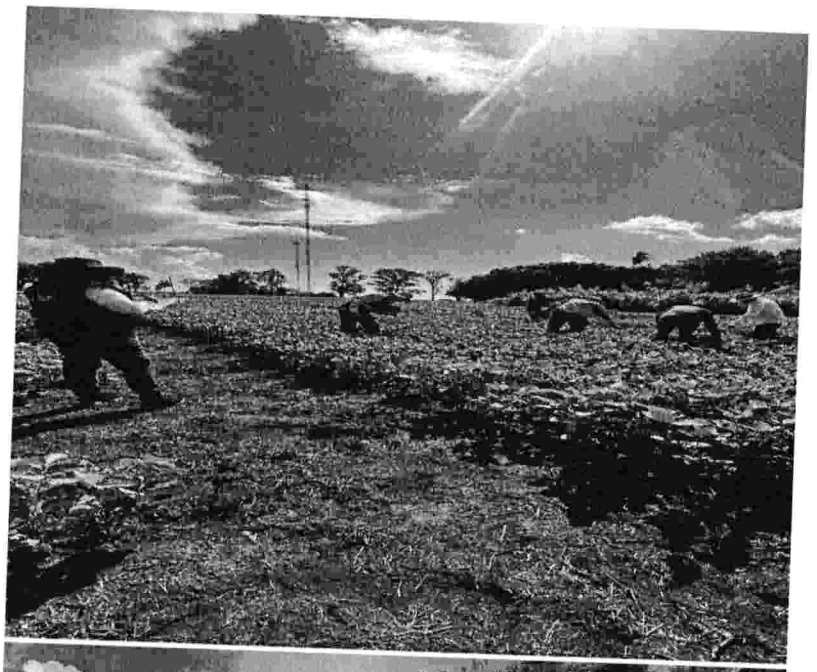





ANEXO II-01: INFORME DE COMISIONAMIENTO NACIONAL

Se eleva a consideración de las autoridades institucionales el presente informe de comisionamiento nacional, declarando que los datos consignados son realizados en carácter de Declaración Jurada, quedando sometidos a los organismos de control.

Fecha de Informe	Número y Fecha del Expediente
03/02/25	263 22/01/25

PERSONA ASIGNADA A LA COMISIÓN

Nombre y Apellido	C.I. N°	Funcionario	Firma
MARIA ISABEL ROMERO GÓMEZ	563955	Si [X] No [ ]	

Cargo	Personal
JEFA DE DEPARTAMENTO	Permanente [X] Contratado [ ] Otros [ ]

Teléfono	Correo Electrónico
021524762 0981469763	maria.romero@senave.gov.py

FECHA DE VIAJE

Inicio	Final
29/01/25	31/01/25

MOVILIDAD

Público [ ] Estado [X] Otros [ ]

Chofer asignado / Nombre	Orden de Trabajo Nro.	Km. Inicio	Km. Final
Ruben Baez	029418	158727	orden abierta

INFORMACION GEOGRAFICA

Departamento(s)	Localidade(s)
ITAPÚA	CAPITAN MIRANDA

DESCRIPCIÓN DE LAS TAREAS

Toma de datos del examen de Distinción, Homogeneidad y Estabilidad (DHE) de soja y toma de datos en las pruebas de Pre y Post control de soja.-

OBSERVACIÓN (EN CASO DE MODIFICACIÓN EN RELACIÓN A LO SOLICITADO)

V° B° Director, Director General o Máxima Autoridad

SENAVE
Dirección de Finanzas
Dpto. de Rend. de Cuentas
03 FEB 2025

SUJETO A VERIFICACION Y ACEPTACION

Revisó
Dpto. de Rendición de Cuentas
Finanzas - SENAVE

Firma:

Aclaración:

Sello:

SERVICIO DE CALIDAD Y SANIDAD VEGETAL Y DE SEMILLAS - DIRECCION DE SEMILLAS (DISE) - SENAVE

Ing. Agr. M. Sc. Santiago Gaspar Benítez
Director Dirección de Semillas
DISE / SENAVE
Reg. COSAVE Py. 161

Expdte. N° 263 Fecha: 22/01/2025

María Isabel Romero Gómez C.I. N° 563.955





María Isabel Romero Gomez
Ingeniera Agrónoma - Mat. Prof. N° 2.345
Reg. COSAVE PY - 195 SENAVE

SENAVE

Servicio Nacional de Calidad y Sanidad Vegetal y de Semillas

445769

Domicilio: ASUNCION Telefax:

ORDEN DE TRABAJO

Nº 029418

29418

☐ ORDINARIO

X ☐ EXTRAORDINARIO

Vehiculo Tipo: CAMIONETA 4X4 Chapa: AACZ-207 Nº de Orden Asignado: 0

Marca y Modelo: MITSUBISHI Área Interior: DOBLE

Conductor Autorizado: SANTIAGO BENITEZ

Días Estimados de la Misión: Desde 16/1/2025 Hasta 31/1/2025

Horas Estimadas de la Misión: Desde las 00:01 Hasta las 24:00

Km. de Salida: 156727 Km. de Vuelta

Km. estimados de Recorrido: 3000 Km. Real Recorridos

Consumo estimado x 100 Km: Lts. 12

TRABAJOS A REALIZAR:

ACTIVIDADES REFERENTES A LA DIRECCION DE SEMILLAS DEL SENAVE - APOYO EN EL TRASLADO DE LOS FUNCIONARIOS DEL SENAVE

DENTRO DEL TERRITORIO NACIONAL

PUEDE CONDUCIR: JORGE NOGUERA, CARLOS NOGUERA, LUIS GAMARRA, RUBEN BAEZ, JORGE BRITEZ, CÉSAR CABALLERO, DANIEL IDOYAGA, PABLO GONZÁLEZ, JUAN CRISTALDO

ACOMPAÑAN: MARINA ROMERO, VIVIANA PINTOS, ZUNILDA FUNES, DAHIANA OVEJERO, ADA CENTURIÓN, NIDIA TALAVERA, DELMIDIA SENA, ALVARO BIBOLINI, SERGIO ARevalos, NOELIA DUARTE, THANYA IDOYAGA, RODRIGO FLEYTAS, REBECA CRISTALDO, BELEN GIMENEZ, ANDREA RUIZ DIAZ (PASANTE)

16/1/2025

Fecha: ...../...../.....

Paola Gómez
Dpto. de Transporte

Responsable del área al que fue asignado el automotor

SERVICIO NACIONAL DE CALIDAD Y SANIDAD VEGETAL Y DE SEMILLAS
DEPARTAMENTO TRANSPORTE
SENAVE

Paola Gómez
Dpto. de Transporte

GRAF. MONARCA S.R.L. - Tte. Fariña 813 - Tel./Fax: 495 772 - 449 103 - RUC: 80013965-8 - C.H.T. Nº 1.043
50 Bl. 50x3 (28.701 / 31.200) Diciembre 2023

ANEXO II-01: INFORME DE COMISIONAMIENTO NACIONAL

Se eleva a consideración de las autoridades institucionales el presente informe de comisionamiento nacional, declarando que los datos consignados son realizados en carácter de Declaración Jurada, quedando sometidos a los organismos de control.

Fecha de Informe	Número y Fecha del Expediente
03/02/25	271 22/01/25

PERSONA ASIGNADA A LA COMISIÓN

Nombre y Apellido	C.I. N°	Funcionario	Firma
ARIEL DELVALLE ORTIZ	5180788	Si [X] No [ ]	

Cargo	Personal
TECNICO - CASETA CRUCE 6000	Permanente [ ] Contratado [X] Otros [ ]

Teléfono	Correo Electrónico
0973540674	ariel.delvalle@senave.gov.py

FECHA DE VIAJE

Inicio	Final
29/01/25	29/01/25

MOVILIDAD

Público [ ] Estado [X] Otros [ ]

Chofer asignado / Nombre	Orden de Trabajo Nro.	Km. Inicio	Km. Final
Ariel Delvalle Ortiz	030752	2830	Abierto

INFORMACION GEOGRAFICA

Departamento(s)	Localidade(s)
SAN PEDRO	TACUATI

DESCRIPCIÓN DE LAS TAREAS

Registro de Productores de banana en la App SENAVE-PRODUCTOR.-

OBSERVACIÓN (EN CASO DE MODIFICACIÓN EN RELACIÓN A LO SOLICITADO)

OTA N°86

V° B° Director, Director General o Máxima Autoridad	Firma: Aclaración: Ing. Agr. M.Sc. Cristian Marecos Sello: Senave - Cosave N° Py. 153

SENAVE
Dirección de Finanzas
Dpto. de Rend. de Cuentas
03 FEB 2025
SUJETO A VERIFICACION Y ACEPTACION

Lic. Esteve Gamarra
Revisor
Dpto. de Rendición de Cuentas
Finanzas - SENAVE

SENAVE

Servicio Nacional de Calidad y Sanidad Vegetal y de Semillas

Domicilio ASUNCION Telefax: 445769

ORDEN DE TRABAJO

Nº 030752

30752

☐ ORDINARIO

X ☐ EXTRAORDINARIO

Vehículo Tipo: CAMIONETA Chapa: INK-353 Nº de Orden Asignado 0

Marca y Modelo: NISSAN Área Interior DOBLE

Conductor Autorizado: MONICA CASTIGLIONI

Días Estimados de la Misión: Desde 2 / 1 / 2025 Hasta 31 / 1 / 2025

Horas Estimadas de la Misión: Desde las 00:01 Hasta las 24:00

Km. de Salida: 2830 Km. de Vuelta

Km. estimados de Recorrido: 3000 Km. Real Recorridos

Consumo estimado x 100 Km: Lts. 12

TRABAJOS A REALIZAR:

ACTIVIDADES REFERENTE A LA OFICINA REGIONAL DE SAN PEDRO - APOYO EN EL TRASLADO DE LOS FUNCIONARIOS DEL SENAVE.-

DENTRO DEL TERRITORIO NACIONAL

PUEDEN CONDUCIR: JULIÁN GODOY, EDGAR FERREIRA, AMANCIO CORONEL, ANTEL DELVALLE, MARYAM PORTILLO, CARLOS RIOS, ISABEL IMLACH, CELSO FERNÁNDEZ, EVER MALDONADO, ROLANDO SANABRIA, FABIO CORONEL, MARCOS SALINAS.

Fecha: 2 / 1 / 2025

Paola Gómez
Dpto. de Transporte
Responsable del área al que fue asignado el automotor

SERVICIO NACIONAL DE CALIDAD Y SANIDAD VEGETAL Y DE SEMILLAS DEPARTAMENTO TRANSPORTE SENAVE

Paola Gómez
Dpto. de Transporte

GRAF. MONARCA S.R.L. - Tte. Fariña 813 - Tel./Fax: 495 772 - 449 103 - RUC: 800 [illegible] - C.H.T. Nº 1.843
50 Bl. 50x3 (28.701 / 31.200) Diciembre 2023

REGISTRO FOTOGRAFICO





71

SERVICIO NACIONAL DE CALIDAD Y SANIDAD VEGETAL Y DE SEMILLAS
PARAGUAY

GOBIERNO DEL PARAGUAY

ANEXO II-01: INFORME DE COMISIONAMIENTO NACIONAL

Se eleva a consideración de las autoridades institucionales el presente informe de comisionamiento nacional, declarando que los datos consignados son realizados en carácter de Declaración Jurada, quedando sometidos a los organismos de control.

Fecha de Informe	Número y Fecha del Expediente
03/02/25	271 22/01/25

PERSONA ASIGNADA A LA COMISIÓN

Nombre y Apellido	C.I. N°	Funcionario	Firma
ISABEL IMLACH SANTA CRUZ	3715033	Si [X] No [ ]	

Cargo	Personal
TECNICA	Permanente [X] Contratado [ ] Otros [ ]

Teléfono	Correo Electrónico
0984776044 // 0971843179	isabel.imlach@senave.gov.py

FECHA DE VIAJE

Inicio	Final
29/01/25	29/01/25

MOVILIDAD

Público [ ] Estado [X] Otros [ ]

Chofer asignado / Nombre	Orden de Trabajo Nro.	Km. Inicio	Km. Final
Ariel Delvalle Ortiz	030752	2830	Abierto

INFORMACION GEOGRAFICA

Departamento(s)	Localidade(s)
SAN PEDRO	TACUATI

DESCRIPCIÓN DE LAS TAREAS

Registro de Productores de banana en la App SENAVE-PRODUCTOR.-

OBSERVACIÓN (EN CASO DE MODIFICACIÓN EN RELACIÓN A LO SOLICITADO)

OTA N°86

V° B° Director, Director General o Máxima Autoridad	Firma:
	Aclaración: Ing. Agr. M.Sc. Cristian Marecos Senave - Cosave N° Py. 153
	Sello:

SENAVE
Dirección de Finanzas
Dpto. de Rend. de Cuentas
03 FEB 2025
SUJETO A VERIFICACIÓN Y ACEPTACIÓN

Lic. Esteve Gamarra
Revisor
Dpto. de Rendición de Cuentas
Finanzas - SENAVE

SENAVE

Servicio Nacional de Calidad y Sanidad Vegetal y de Semillas

Domicilio: ASUNCION Telefax: 445769

ORDEN DE TRABAJO

Nº 030752

30752

☐ ORDINARIO

X ☐ EXTRAORDINARIO

Vehiculo Tipo: CAMIONETA Chapa: INK-353 Nº de Orden Asignado: 0

Marca y Modelo: NISSAN Área Interior: DOBLE

Conductor Autorizado: MONICA CASTIGLIONI

Días Estimados de la Misión: Desde 2 / 1 / 2025 Hasta 31 / 1 / 2025

Horas Estimadas de la Misión: Desde las 00:01 Hasta las 24:00

Km. de Salida: 2830 Km. de Vuelta

Km. estimados de Recorrido: 3000 Km. Real Recorridos

Consumo estimado x 100 Km: Lts. 12

TRABAJOS A REALIZAR:

ACTIVIDADES REFERENTE A LA OFICINA REGIONAL DE SAN PEDRO - APOYO EN EL TRASLADO DE LOS FUNCIONARIOS DEL SENAVE.-

DENTRO DEL TERRITORIO NACIONAL

PUEDEN CONDUCIR: JULIÁN GODOY, EDGAR FERREIRA, AMANCIO CORONEL, ARIEL DELVALLE, MARYAM PORTILLO, CARLOS RIOS, ISABEL IMLACH, CELSO FERNÁNDEZ, EVER MALDONADO, ROLANDO SANABRIA, FABIO CORONEL, MARCOS SALINAS.

Fecha: 2 / 1 / 2025

Pacia Gómez
Dpto. de Transporte

Responsable del área al que fue asignado el automotor

SERVICIO NACIONAL DE CALIDAD Y SANIDAD VEGETAL Y DE SEMILLAS DEPARTAMENTO TRANSPORTE SENAVE

Pacia Gómez
Dpto. de Transporte

GRAF. MONARCA S.R.L. - Tte. Fariña 813 - Tel./Fax: 495 772 - 449 103 - RUC: 800 [illegible] - C.R.T. [illegible]
50 Bl. 50x3 (28.701 / 31.200) Diciembre 2023

REGISTRO FOTOGRAFICO





SENAVE

Servicio Nacional de Calidad y Sanidad Vegetal y de Semillas

Domicilio: ASUNCION Telefax: 445769

ORDEN DE TRABAJO

Nº 029855

29855

☐ ORDINARIO

x ☐ EXTRAORDINARIO

Vehiculo Tipo: CAMIONETA Chapa: AACZ-215 Nº de Orden Asignado: 0

Marca y Modelo: MITSUBISHI Área Interior: DOBLE

Conductor Autorizado: ALFREDO GRYCIUK ALMEIDA

Días Estimados de la Misión: Desde 2 / 1 / 2025 Hasta 31 / 1 / 2025

Horas Estimadas de la Misión: Desde las 00:01 Hasta las 24:00

Km. de Salida: 132690 Km. de Vuelta

Km. estimados de Recorrido: 3000 Km. Real Recorridos

Consumo estimado x 100 Km: Lts. 12

TRABAJOS A REALIZAR:

ACTIVIDADES REFERENTES A LA DIRECCION DE LABORATORIOS DEL SENAVE - APOYO EN EL TRASLADO DE LOS FUNCIONARIOS

DENTRO DEL TERRITORIO NACIONAL

PUEDEN CONDUCIR: OSCAR RODRIGUEZ, ANIBAL KIESE, VICENTE ROMAN, NELSON MARIN, DAVID MEDINA, MARCOS SALINAS, ... ACOMPAÑAN: BETINA CHAPARRO, ALEJANDRO HUNICKEN, DAVID GONZALEZ, MARCELO ALBORNO, YERUTI MONGE[illegible] [illegible]RIAN NUÑEZ, GLADIS CHAVEZ, ANGELICA RUIZ DIAZ, DIEGO RAMIREZ, CYNTHIA BOGADO, [illegible] [illegible]EN RAMIREZ, BLANCA CORONEL, ADRIANA OJEDA, LUZ MIRET, VIDAL MORIYA, [illegible] [illegible]LLALBA, MARCO VIVERO, FATIMA ALFONSO, IDILIO MENDEZ, ELIZA RO[illegible] [illegible] DELGADO, CARMEN LUGO, LUZ [illegible]

Fecha: 2 / 1 / 2025

Responsable del área al que fue asignado el automotor

Paola Gómez
Dpto. de Transporte

Paola Gómez
Dpto. de Transporte

GRAF. MONARCA S.R.L. - Tte. Fariña 813 - Tel./Fax: 495 772 - 449 103 - RUC [illegible] - V.E.N.T. Nº 3.043
50 Bl. 50x3 (28.701 / 31.200) Diciembre 2023





72

SERVICIO NACIONAL DE CALIDAD Y SANIDAD VEGETAL Y DE SEMILLAS
PARAGUAY

GOBIERNO DEL PARAGUAY

ANEXO II-01: INFORME DE COMISIONAMIENTO NACIONAL

Se eleva a consideración de las autoridades institucionales el presente informe de comisionamiento nacional, declarando que los datos consignados son realizados en carácter de Declaración Jurada, quedando sometidos a los organismos de control.

Fecha de Informe	Número y Fecha del Expediente
20/01/25	82 08/01/25

PERSONA ASIGNADA A LA COMISIÓN

Nombre y Apellido	C.I. N°	Funcionario	Firma
ANIBAL ALEJANDRO KIESE BERNI	4668796	Si [X] No [ ]	

Cargo	Personal
TÉCNICO RESPONSABLE DEL AREA DE PUREZA FÍSICA	Permanente [ ] Contratado [X] Otros [ ]

Teléfono	Correo Electrónico
0291432622 0961695159	anibal.kiese@senave.gov.py

FECHA DE VIAJE

Inicio	Final
08/01/25	08/01/25

MOVILIDAD

Público [ ] Estado [X] Otros [ ]

Chofer asignado / Nombre	Orden de Trabajo Nro.	Km. Inicio	Km. Final
Anibal Kiese	029855	132690	Orden abierta.-

INFORMACION GEOGRAFICA

Departamento(s)	Localidade(s)
SAN PEDRO	GUAYAIBI

DESCRIPCIÓN DE LAS TAREAS

Extracción de muestras de lotes de semillas de chía, para control de calidad correspondiente.-

OBSERVACIÓN (EN CASO DE MODIFICACIÓN EN RELACIÓN A LO SOLICITADO)

SENAVE
Dirección de Finanzas
Dpto. de Rend. de Cuentas
20 ENE 2025
SUJETO A VERIFICACIÓN Y ACEPTACIÓN

Lic. Esteve Zamar
Revisor
Dpto. de Rendición de Cuentas

V° B° Director, Director General o Máxima Autoridad

Firma:

Aclaración: Alfredo Gryciuk, Director Dirección de Laboratorios

Sello: SERVICIO NACIONAL DE CALIDAD Y SANIDAD VEGETAL Y DE SEMILLAS Dirección de Laboratorios D.L. SENAVE

73

SERVICIO NACIONAL DE CALIDAD Y SANIDAD VEGETAL Y DE SEMILLAS
PARAGUAY

GOBIERNO DEL PARAGUAY

ANEXO II-01: INFORME DE COMISIONAMIENTO NACIONAL

Se eleva a consideración de las autoridades institucionales el presente informe de comisionamiento nacional, declarando que los datos consignados son realizados en carácter de Declaración Jurada, quedando sometidos a los organismos de control.

Fecha de Informe	Número y Fecha del Expediente
20/01/25	82 08/01/25

PERSONA ASIGNADA A LA COMISIÓN

Nombre y Apellido	C.I. N°	Funcionario	Firma
MARCOS NARCISO VIVEROS AGUAYO	4512194	Si [ ] No [X]	

Cargo	Personal
PASANTE	Permanente [ ] Contratado [ ] Otros [X]

Teléfono	Correo Electrónico
0991882010	----------

FECHA DE VIAJE

Inicio	Final
08/01/25	08/01/25

MOVILIDAD

Público [ ] Estado [X] Otros [ ]

Chofer asignado / Nombre	Orden de Trabajo Nro.	Km. Inicio	Km. Final
Anibal Kiese	029855	132690	Orden abierta.-

INFORMACION GEOGRAFICA

Departamento(s)	Localidade(s)
SAN PEDRO	GUAYAIBI

DESCRIPCIÓN DE LAS TAREAS

Apoyo en Extracción de muestars de lotes de semillas de chía, para control de calidad correspondiente.-

SENAVE
Dirección de Finanzas
Dpto. de Rend. de Cuentas
20 ENE 2025
SUJETO A VERIFICACION Y ACEPTACION
Lic. Esteve Gamarra
Revisor
Dpto. de Rendición de Cuentas
Finanzas - SENAVE

OBSERVACIÓN (EN CASO DE MODIFICACIÓN EN RELACIÓN A LO SOLICITADO)

V° B° Director, Director General o Máxima Autoridad	Firma: Aclaración: Alfredo Gryciuk, Director Dirección de Laboratorios Sello: SERVICIO NACIONAL DE CALIDAD Y SANIDAD VEGETAL Y DE SEMILLAS * Dirección de Laboratorio * D.L. * SENAVE *

SENAVE

Servicio Nacional de Calidad y Sanidad Vegetal y de Semillas

Domicilio: ASUNCION Telefax: 445769

ORDEN DE TRABAJO

Nº 029855

29855

☐ ORDINARIO

x ☐ EXTRAORDINARIO

Vehiculo Tipo: CAMIONETA Chapa: AACZ-215 Nº de Orden Asignado: 0

Marca y Modelo: MITSUBISHI Área Interior: DOBLE

Conductor Autorizado: ALFREDO GRYCIUK ALMEIDA

Días Estimados de la Misión: Desde 2 / 1 / 2025 Hasta 31 / 1 / 2025

Horas Estimadas de la Misión: Desde las 00:01 Hasta las 24:00

Km. de Salida: 132690 Km. de Vuelta

Km. estimados de Recorrido: 3000 Km. Real Recorridos

Consumo estimado x 100 Km: Lts. 12

TRABAJOS A REALIZAR:

ACTIVIDADES REFERENTES A LA DIRECCION DE LABORATORIOS DEL SENAVE - APOYO EN EL TRASLADO DE LOS FUNCIONARIOS

DENTRO DEL TERRITORIO NACIONAL

PUEDEN CONDUCIR: OSCAR RODRIGUEZ, ANIBAL KIESE, VICENTE ROMAN, NELSON MARIN, DAVID MEDINA, MARCOS SALINAS, ... ACOMPAÑAN: BETINA CHAPARRO, ALEJANDRO HUNICKEN, DAVID GONZALEZ, MARCELO ALBORNO, YERUTI MONGE[illegible] [illegible]RIAN NUÑEZ, GLADIS CHAVEZ, ANGELICA RUIZ DIAZ, DIEGO RAMIREZ, CYNTHIA BOGADO, [illegible] [illegible]EN RAMIREZ, BLANCA CORONEL, ADRIANA OJEDA, LUZ MIRET, VIDAL MORIYA, [illegible] [illegible]LLALBA, MARCO VIVERO, FATIMA ALFONSO, IDILIO MENDEZ, ELIZA RO[illegible] [illegible] DELGADO, CARMEN LUGO, LUZ [illegible]

Fecha: 2 / 1 / 2025

Responsable del área al que fue asignado el automotor

Paola Gómez
Dpto. de Transporte

GRAF. MONARCA S.R.L. - Tte. Fariña 813 - Tel./Fax: 495 772 - 449 103 - RUC [illegible]
50 Bl. 50x3 (28.701 / 31.200) Diciembre 2023

SERVICIO NACIONAL DE CALIDAD Y SANIDAD VEGETAL Y DE SEMILLAS * SENAVE * DEPARTAMENTO TRANSPORTE * REPUBLICA DEL PARAGUAY

Paola Gómez
Dpto. de Transporte


SALIDA
EMERGENCIA



OK

ANEXO II-01: INFORME DE COMISIONAMIENTO NACIONAL

Se eleva a consideración de las autoridades institucionales el presente informe de comisionamiento nacional, declarando que los datos consignados son realizados en carácter de Declaración Jurada, quedando sometidos a los organismos de control.

Fecha de Informe	Número y Fecha del Expediente
22/01/2025	132 – 14/01/2025

PERSONA ASIGNADA A LA COMISIÓN

Nombre y Apellido	C.I. N°	Funcionario	Firma
Esteban Areco	3.637.811	Si ■ No ☐	

Cargo	Personal
	Permanente ■ Contratado ☐ Otros ☐

Teléfono	Correo Electrónico
981401774	esteban.areco@senave.gov.py

FECHA DE VIAJE

Inicio	Final
14/01/2025	17/01/2025

MOVILIDAD

Público ☐ Estado ■ Otros ☐

Chofer asignado / Nombre	Orden de Trabajo Nro.	Km.	Km. Final
Oscar Manuel Frescura	29683	307.950	309.121

INFORMACION GEOGRAFICA

Departamento(s)	Localidade(s)
San Pedro, Caaguazú y Cordillera	Guayaibí, Tembiaporá y San José Obrero

DESCRIPCIÓN DE LAS TAREAS

Registro de imágenes (fotografía y video) de diversas zonas de producción y empaque de bananas, para la elaboración de materiales institucionales en el marco del COSAVE, organizado por la Dirección de Protección Vegetal.

OBSERVACIÓN (EN CASO DE MODIFICACIÓN EN RELACIÓN A LO SOLICITADO)

V° B° Director, Director General o Máxima Autoridad	Firma: Aclaración: Sello:

SERVICIO NACIONAL DE CALIDAD Y SANIDAD VEGETAL Y DE SEMILLAS - SECRETARÍA DE GABINETE - SENAVE

Ing. Agr. Pascual Domínguez
Director de Gabinete
SENAVE

SENAVE
Dirección de Finanzas
Dpto. de Rend. de Cuentas
22 ENE
SUJETO A VERIFICACION Y ACEPTACION
Lic. Esteve Camarra
Revisor
Dpto. de Rendición de Cuentas
Finanzas - SENAVE

SENAVE

Servicio Nacional de Calidad y Sanidad Vegetal y de Semillas

445769

Domicilio ASUNCION Telefax:

ORDEN DE TRABAJO

Nº 029683

29683

☐ ORDINARIO

X ☐ EXTRAORDINARIO

Vehiculo Tipo: L-200 Chapa: HAA-229 Nº de Orden Asignado 0 DOBLE

Marca y Modelo: MITSUBISHI Área Interior

Conductor Autorizado: OSCAR MANUEL FRESCURA GOMEZ

Días Estimados de la Misión: Desde 14 / 1 / 2025 Hasta 20 / 1 / 2025

Horas Estimadas de la Misión: Desde las 00:01 Hasta las 24:00

Km. de Salida: 307950 Km. de Vuelta

Km. estimados de Recorrido: 1500 Km. Real Recorridos 309121

Consumo estimado x 100 Km: Lts. 12 1171

TRABAJOS A REALIZAR:

TRASLADO DEL FUNCIONARIO DEL DEPARTAMENTO DE PRENSA Y COMUNICACION EN LOS DEPARTAMNETOS DE CAAGUAZU, CORDILLERA Y SAN PEDRO

DENTRO DEL TERRITORIO NACIONAL

ACOMPAÑA: ESTEBAN AREGO

Fecha: 14 / 1 / 2025

Paola Gómez
Dpto. de Transporte

Responsable del área al que fue asignado el automotor

GRAF. MONARCA S.R.L. - Tte. Fariña 813 - Tel./Fax: 495 772 - 449 103 - RUC: 80013965-8 - C.H.T. Nº 1.043
50 Bl. 50x3 (28.701 / 31.200) Diciembre 2023

Paola Gómez
Dpto. de Transporte



75

SERVICIO NACIONAL DE CALIDAD Y SANIDAD VEGETAL Y DE SEMILLAS
PARAGUAY

GOBIERNO DEL PARAGUAY

20 AÑOS

OK

ANEXO II-01: INFORME DE COMISIONAMIENTO NACIONAL

Se eleva a consideración de las autoridades institucionales el presente informe de comisionamiento nacional, declarando que los datos consignados son realizados en carácter de Declaración Jurada, quedando sometidos a los organismos de control.

Fecha de Informe	Número y Fecha del Expediente
24/01/2025	132 – 14/01/25

PERSONA ASIGNADA A LA COMISIÓN

Nombre y Apellido	C.I. N°	Funcionario	Firma
Oscar Frescura	2.243.145	Si [x] No [ ]	

Cargo	Personal
CHOFER	Permanente [X] Contratado [ ] Otros [ ]

Teléfono	Correo Electrónico
021 204 574 / 0982 144 782	

FECHA DE VIAJE

Inicio	Final
14/01/2025	17/01/2025

MOVILIDAD

Público [ ] Estado [x] Otros [ ]

Chofer asignado / Nombre	Orden de Trabajo Nro.	Km. Inicio	Km. Final
Oscar Frescura	29.683	307.950	309.121

INFORMACION GEOGRAFICA

Departamento(s)	Localidade(s)
San Pedro, Caaguazú y Cordillera	Guayaibí, Tembiapora, San José Obrero

DESCRIPCIÓN DE LAS TAREAS

Traslado del Funcionario del Departamento de Prensa y Comunicación Institutional el señor Esteban Areco.

OBSERVACIÓN (EN CASO DE MODIFICACIÓN EN RELACIÓN A LO SOLICITADO)

V° B° Director, Director General o Máxima Autoridad	Firma: Aclaración: Sello:

Dirección de Finanzas
Dpto. de Rend. de Cuentas
24 ENE
SUJETO A VERIFICACIÓN Y ACEPTACIÓN

Lic. Esteve Gamarra
Revisor
Dpto. de Rendición de Cuentas
Finanzas - SENAVE

Dirección Administrativa

Lic. Jose A. Duarte Mussi

SENAVE

Servicio Nacional de Calidad y Sanidad Vegetal y de Semillas

445769

Domicilio ASUNCION Telefax:

ORDEN DE TRABAJO

Nº 029683

29683

☐ ORDINARIO

X ☐ EXTRAORDINARIO

Vehiculo Tipo: L-200 Chapa: HAA-229 Nº de Orden Asignado 0 DOBLE

Marca y Modelo: MITSUBISHI Área Interior

Conductor Autorizado: OSCAR MANUEL FRESCURA GOMEZ

Días Estimados de la Misión: Desde 14 / 1 / 2025 Hasta 20 / 1 / 2025

Horas Estimadas de la Misión: Desde las 00:01 Hasta las 24:00

Km. de Salida: 307950 Km. de Vuelta

Km. estimados de Recorrido: 1500 Km. Real Recorridos 309121

Consumo estimado x 100 Km: Lts. 12 1171

TRABAJOS A REALIZAR:

TRASLADO DEL FUNCIONARIO DEL DEPARTAMENTO DE PRENSA Y COMUNICACION EN LOS DEPARTAMNETOS DE CAAGUAZU, CORDILLERA Y SAN PEDRO

DENTRO DEL TERRITORIO NACIONAL

ACOMPAÑA: ESTEBAN AREGO

Fecha: 14 / 1 / 2025

Paola Gómez
Dpto. de Transporte

Responsable del área al que fue asignado el automotor

Paola Gómez
Dpto. de Transporte

GRAF. MONARCA S.R.L. - Tte. Fariña 813 - Tel./Fax: 495 772 - 449 103 - RUC: 80013965-8 - C.H.T. Nº 1.043
50 Bl. 50x3 (28.701 / 31.200) Diciembre 2023

ANEXO II-01: INFORME DE COMISIONAMIENTO NACIONAL

Se eleva a consideración de las autoridades institucionales el presente informe de comisionamiento nacional, declarando que los datos consignados son realizados en carácter de Declaración Jurada, quedando sometidos a los organismos de control.

Fecha de Informe	Número y Fecha del Expediente
10/02/25	327 28/01/25

PERSONA ASIGNADA A LA COMISIÓN

Nombre y Apellido	C.I. N°	Funcionario	Firma
LIZ CAROLINA GARAY DE GAUTO	2354662	Si [X] No [ ]	

Cargo	Personal
JEFA DE DEPARTAMENTO	Permanente [X] Contratado [ ] Otros [ ]

Teléfono	Correo Electrónico
(0982)439-427	carolina.garay@senave.gov.py

FECHA DE VIAJE

Inicio	Final
29/01/25	30/01/25

MOVILIDAD

Público [ ] Estado [X] Otros [ ]

Chofer asignado / Nombre	Orden de Trabajo Nro.	Km. Inicio	Km. Final
DAVID BATTE	030702	578	ORDEN ABIERTA

INFORMACION GEOGRAFICA

Departamento(s)	Localidade(s)
CAAGUAZÚ	DR.J.E. ESTIGARRIBIA - TEMBIAPORA

DESCRIPCIÓN DE LAS TAREAS

Coordinación de las actividades de campo del Simulacro FOC R4T organizado por la FAO/SENAVE/COSAVE.--

OBSERVACIÓN (EN CASO DE MODIFICACIÓN EN RELACIÓN A LO SOLICITADO)

V° B° Director, Director General o Máxima Autoridad	Firma: Aclaración: Ing. Agr. M. Sc. David Batte Sello: SENAVE Reg. COSAVE PY - 189

SENAVE Dirección de Finanzas Dpto. de Rend. de Cuentas 10 FEB 2025 SUJETO A VERIFICACION Y ACEPTACION

Lic. Esteve Gamarra Revisor Dpto. de Rendición de Cuentas Finanzas - SENAVE

SENAVE

Servicio Nacional de Calidad y Sanidad Vegetal y de Semillas

ASUNCION

Domicilio..... Telefax: 445769

ORDEN DE TRABAJO

☐ ORDINARIO Nº 030702

X ☐ EXTRAORDINARIO ***30702***

Vehiculo Tipo: CAMIONETA Chapa: INM-663 Nº de Orden Asignado 0

Marca y Modelo: NISSAN DAVID BATTE Área Interior DOBLE

Conductor Autorizado: .....

Días Estimados de la Misión: Desde 14/1/2025 Hasta 31/1/2025

Horas Estimadas de la Misión: Desde las 00:01 Hasta las 24:00

Km. de Salida: 578 Km. de Vuelta .....

Km. estimados de Recorrido: 3000 Km. Real Recorridos .....

Consumo estimado x 100 Km: Lts. 12

TRABAJOS A REALIZAR:

ACTIVIDADES TECNICAS REFERENTES A LA DIRECCION DE PROTECCION GENERAL DEL SENAVE

DENTRO DEL TERRITORIO NACIONAL

PUEDEN CONDUCIR: PABLO CARDOZO, JULIO ROJAS, LIC CAROLINA GARAY, NEYDER MORETRA, DIANA RAMIREZ, ARLEM AMARILLA, YESSICA REMBERS, HELENA JARA, MARIA JOSE BRITOS, ANDREA PIÑANEZ, CAROLINA ZORRILLA, CAROLINA GARAY, SANDRA GOMEZ.

14 1 2025

Fecha: ...../...../...../

SERVICIO NACIONAL DE CALIDAD Y SANIDAD VEGETAL Y DE SEMILLAS DEPARTAMENTO TRANSPORTE SENAVE

Paola Gómez
Dpto. de Transporte

Responsable del área al que fue asignado el automotor

GRAF. MONARCA S.R.L. - Tte. Fariña 813 - Tel./Fax: 495 772 - 449 103 - RUC: 80013965-8 - C.H.T. Nº 1.043
50 Bl. 50x3 (28.701 / 31.200) Diciembre 2023

SERVICIO NACIONAL DE CALIDAD Y SANIDAD VEGETAL Y DE SEMILLAS DEPARTAMENTO TRANSPORTE SENAVE

Paola Gómez
Dpto. de Transporte

Coordinación de las actividades de campo del Simulacro FOC R4T organizado por la FAO/SENAVE/COSAVE.—





ANEXO II-01: INFORME DE COMISIONAMIENTO NACIONAL

Se eleva a consideración de las autoridades institucionales el presente informe de comisionamiento nacional, declarando que los datos consignados son realizados en carácter de Declaración Jurada, quedando sometidos a los organismos de control.

Fecha de Informe	Número y Fecha del Expediente
10/02/25	327 28/01/25

PERSONA ASIGNADA A LA COMISIÓN

Nombre y Apellido	C.I. N°	Funcionario	Firma
HERMINIO DAVID BATTE MARTINEZ	3394029	Si [X] No [ ]	

Cargo	Personal
DIRECTOR	Permanente [X] Contratado [ ] Otros [ ]

Teléfono	Correo Electrónico
021 676 736 0991 312537	david.batte@senave.gov.py

FECHA DE VIAJE

Inicio	Final
29/01/25	30/01/25

MOVILIDAD

Público [ ] Estado [X] Otros [ ]

Chofer asignado / Nombre	Orden de Trabajo Nro.	Km. Inicio	Km. Final
David Batte	30702	578	Abierta

INFORMACION GEOGRAFICA

Departamento(s)	Localidade(s)
CAAGUAZÚ	DR.J.E. ESTIGARRIBIA - TEMBIAPORA

DESCRIPCIÓN DE LAS TAREAS

Coordinación de las actividades de campo del Simulacro FOC R4T organizado por la FAO/SENAVE/COSAVE --

OBSERVACIÓN (EN CASO DE MODIFICACIÓN EN RELACIÓN A LO SOLICITADO)

V° B° Director, Director General o Máxima Autoridad	Firma Aclaración Sello

SENAVE Dirección de Finanzas Dpto. de Rend. de Cuentas 10 FEB 2025 SUJETO A VERIFICACION Y ACEPTACION

Ing. Agr. MSc. Katya Bogado Reg. Prof. 3122 SENAVE

Lic. Esteve Gamarra Revisor Dpto. de Rendición de Cuentas Finanzas - SENAVE

FOTOGRAFIAS





SENAVE
SANIDAD VEGETAL Y DE SEMILLAS

SENAVE

Servicio Nacional de Calidad y Sanidad Vegetal y de Semillas

ASUNCION 445769

Domicilio..... Telefax:.....

ORDEN DE TRABAJO

Nº 030702
30702

☐ ORDINARIO

X ☐ EXTRAORDINARIO

CAMIONETA INM-663 0

Vehiculo Tipo:..... Chapa: ..... Nº de Orden Asignado.....

NISSAN DOBLE

Marca y Modelo:..... Área Interior.....

DAVID BATTE

Conductor Autorizado: .....

.....

14 1 2025 31 1 2025

Días Estimados de la Misión: Desde...../...../..... Hasta...../...../.....

00:01 24:00

Horas Estimadas de la Misión: Desde las..... Hasta las.....

578

Km. de Salida:..... Km. de Vuelta.....

3000

Km. estimados de Recorrido:..... Km. Real Recorridos .....

12

Consumo estimado x 100 Km: Lts.....

TRABAJOS A REALIZAR:

ACTIVIDADES TECNICAS REFERENTES A LA DIRECCION DE PROTECCION GENERAL DEL SENAVE .....

.....

DENTRO DEL TERRITORIO NACIONAL.....

PUEDEN CONDUCIR: PABLO CARDOZO, JULIO ROJAS, LIC CAROLINA GARAY, NEYDER MORETRA, ... DIANA RAMIREZ, ARLEM AMARILLA, YESSICA REMERO, JESSICA JARA, MARIA JOSE BRITOS, ... ANDREA PIÑANEZ, CAROLINA ZORRILLA, CAROLINA GARAY, DIANA GOMEZ. .....

.....

14 1 2025

Fecha:...../...../...../

SERVICIO NACIONAL DE CALIDAD Y SANIDAD VEGETAL Y DE SEMILLAS * DEPARTAMENTO TRANSPORTE * SENAVE

Paola Gómez
Dpto. de Transporte

Responsable del área al que fue asignado el automotor

GRAF. MONARCA S.R.L. - Tte. Fariña 813 - Tel./Fax: 495 772 - 449 103 - RUC: 80013965-8 - C.H.T. Nº 1.043
50 Bl. 50x3 (28.701 / 31.200) Diciembre 2023

SERVICIO NACIONAL DE CALIDAD Y SANIDAD VEGETAL Y DE SEMILLAS * DEPARTAMENTO TRANSPORTE * SENAVE

Paola Gómez
Dpto. de Transporte

Zimbra: **liz.mora@senave.gov.py**

Encargada de Despacho

De : Dirección General Técnica <dgt@senave.gov.py> lun, 10 de feb de 2025 08:44
Asunto : Encargada de Despacho
Para : funcionarios@senave.gov.py

Buenas días :

Por instrucciones de la Dra. Jadiyi Torales se informa que la Ing. Agr. Katya Bogado, queda como Encargada de Despacho de la Dirección General Técnica el día de ***hoy*** *10 hasta el 11* ***de febrero*** *del corriente año, para lo que hubiere lugar.*

Saludos Cordiales.

78

SERVICIO NACIONAL DE CALIDAD Y SANIDAD VEGETAL Y DE SEMILLAS
PARAGUAY

GOBIERNO DEL PARAGUAY

ANEXO II-01: INFORME DE COMISIONAMIENTO NACIONAL

Se eleva a consideración de las autoridades institucionales el presente informe de comisionamiento nacional, declarando que los datos consignados son realizados en carácter de Declaración Jurada, quedando sometidos a los organismos de control.

Fecha de Informe	Número y Fecha del Expediente
21/01/25	102 09/01/25

PERSONA ASIGNADA A LA COMISIÓN

Nombre y Apellido	C.I. N°	Funcionario	Firma
CRISTIAN RAMON BRITEZ OSORIO	3599560	Si [X] No [ ]	

Cargo	Personal
INSPECTOR/A OFICIAL AUTORIZADO/A	Permanente [X] Contratado [ ] Otros [ ]

Teléfono	Correo Electrónico
907432 0994 908628	cristian.britez@senave.gov.py

FECHA DE VIAJE

Inicio	Final
13/01/25	17/01/25

MOVILIDAD

Público [ ] Estado [ ] Otros [X]

Chofer asignado / Nombre	Orden de Trabajo Nro.	Km. Inicio	Km. Final
.....	.....	.....	.....

INFORMACION GEOGRAFICA

Departamento(s)	Localidade(s)
NEEMBUCU	PILAR

DESCRIPCIÓN DE LAS TAREAS

APOYO A LAS ACTIVIDADES DE IMPORTACION EN LA OFICINA DE PUNTO DE INSPECCION DE PILAR.-

OBSERVACIÓN (EN CASO DE MODIFICACIÓN EN RELACIÓN A LO SOLICITADO)

V° B° Director, Director General o Máxima Autoridad

Firma:

Aclaración:

Sello:

SENAVE
Dirección de Finanzas
Dpto. de Rend. de Cuentas
21 ENE 2025
SUJETO A VERIFICACION Y ACEPTACION

Lic. Esteve Gamarra
Revisor
Dpto. de Rendición de Cuentas
Finanzas - SENAVE

Ing. Agr. Hugo Bruning
Director
Dirección de Operaciones


DIRECCIÓN DE OPERACIONES
ÑEEMBUCÚ


DIRECCIÓN DE OPERACIONES
ÑEEMBUCÚ


GOBIERNO DEL PARAGUAY
DIRECCIÓN DE OPERACIONES
OFICINA DE PUNTO DE INSPECCIÓN
ÑEEMBUCÚ

79

SERVICIO NACIONAL DE CALIDAD Y SANIDAD VEGETAL Y DE SEMILLAS
PARAGUAY

GOBIERNO DEL PARAGUAY

ANEXO II-01: INFORME DE COMISIONAMIENTO NACIONAL

Se eleva a consideración de las autoridades institucionales el presente informe de comisionamiento nacional, declarando que los datos consignados son realizados en carácter de Declaración Jurada, quedando sometidos a los organismos de control.

Fecha de Informe	Número y Fecha del Expediente
20/01/25	79 08/01/25

PERSONA ASIGNADA A LA COMISIÓN

Nombre y Apellido	C.I. N°	Funcionario	Firma
MIGUEL ANGEL BURGOS MARECOS	2115895	Si [X] No [ ]	

Cargo	Personal
AUXILIAR DE SERVICIOS	Permanente [X] Contratado [ ] Otros [ ]

Teléfono	Correo Electrónico
021-512076/0991858553 0981677774	miguel.burgos@senave.gov.py

FECHA DE VIAJE

Inicio	Final
08/01/25	10/01/25

MOVILIDAD

Público [ ] Estado [X] Otros [ ]

Chofer asignado / Nombre	Orden de Trabajo Nro.	Km. Inicio	Km. Final
MIGUEL BURGOS	29682	307100	307950

INFORMACION GEOGRAFICA

Departamento(s)	Localidade(s)
ITAPÚA - MISIONES - PARAGUARI	CORONEL BOGADO - SAN IGNACIO - PARAGUARI

DESCRIPCIÓN DE LAS TAREAS

Acompañamiento a Funcionarios de la Unidad de Obras.-

OBSERVACIÓN (EN CASO DE MODIFICACIÓN EN RELACIÓN A LO SOLICITADO):

V° B° Director, Director General o Máxima Autoridad	Firma: Aclaración: Sello:

SENAVE Dirección de Finanzas Dpto. de Rendición de Cuentas 20 ENE 2025 SUJETO A VERIFICACION Y ACLARACION

Lic. Esteve Cámarra Director Dpto. de Rendición de Cuentas Finanzas SENAVE

Lic. José L. Duarte Russo

SENAVE

Servicio Nacional de Calidad y Sanidad Vegetal y de Semillas

Domicilio: ASUNCION Telefax: 445769

ORDEN DE TRABAJO

Nº 029682

29682

[ ] ORDINARIO

[X] EXTRAORDINARIO

Vehiculo Tipo: L-200 Chapa: HAA-229 Nº de Orden Asignado: 0

Marca y Modelo: MITSUBISHI Área Interior: DOBLE

Conductor Autorizado: MIGUEL BURGOS

Días Estimados de la Misión: Desde 7/1/2025 Hasta 13/1/2025

Horas Estimadas de la Misión: Desde las 00:01 Hasta las 24:00

Km. de Salida: 307100 Km. de Vuelta

Km. estimados de Recorrido: 1200 Km. Real Recorridos 307950

Consumo estimado x 100 Km: Lts. 12 850

TRABAJOS A REALIZAR:

TRASLADO DEL FUNCIONARIO DE LA UNIDAD DE OBRAS EN EL DEPARTAMENTO PARAGUARI, MISIONES, ITAPUA

DENTRO DDE TERRITORIO NACIONAL

ACOMPAÑA: HUMBERTO RICHARD

Fecha: 7/1/2025

SERVICIO NACIONAL DE CALIDAD Y SANIDAD VEGETAL Y DE SEMILLAS - DEPARTAMENTO TRANSPORTE - SENAVE

Paola Gómez
Dpto. de Transporte
Responsable del área al que fue asignado el automotor

GRAF. MONARCA S.R.L. - Tte. Fariña 813 - Tel./Fax: 495 772 - 449 103 - RUC: 80013966-8 - C.H.T. N° 1.843
50 Bl. 50x3 (28.701 / 31.200) Diciembre 2023

SERVICIO NACIONAL DE CALIDAD Y SANIDAD VEGETAL Y DE SEMILLAS - DEPARTAMENTO TRANSPORTE - SENAVE

Paola Gómez
Dpto. de Transporte

2_115895



SENAVE

SERVICIO NACIONAL DE CALIDAD ● SANIDAD VEGETAL Y DE SEMILLAS

OFICINA REGIONAL

Departamento de Paraguarí

OK

80

SERVICIO NACIONAL DE CALIDAD Y SANIDAD VEGETAL Y DE SEMILLAS
PARAGUAY

GOBIERNO DEL PARAGUAY

ANEXO II-01: INFORME DE COMISIONAMIENTO NACIONAL

Se eleva a consideración de las autoridades institucionales el presente informe de comisionamiento nacional, declarando que los datos consignados son realizados en carácter de Declaración Jurada, quedando sometidos a los organismos de control.

Fecha de Informe	Número y Fecha del Expediente
05/02/25	363 30/01/25

PERSONA ASIGNADA A LA COMISIÓN

Nombre y Apellido	C.I. N°	Funcionario	Firma
OSCAR LUIS AVALOS MENDEZ	2892080	Si [X] No [ ]	

Cargo	Personal
CHOFER	Permanente [X] Contratado [ ] Otros [ ]

Teléfono	Correo Electrónico
0994215861	oscar.avalos@senave.gov.py

FECHA DE VIAJE

Inicio	Final
30/01/25	30/01/25

MOVILIDAD

Público [ ] Estado [X] Otros [ ]

Chofer asignado / Nombre	Orden de Trabajo Nro.	Km. Inicio	Km. Final
OSCAR LUIS AVALOS MENDEZ	29467	280040	280912

INFORMACION GEOGRAFICA

Departamento(s)	Localidade(s)
CAAGUAZU	J.E. ESTIGARRIBIA

DESCRIPCIÓN DE LAS TAREAS

Traslado de los compañeros del Departamento de Prensa los Señores Esteban Areco y David González, quienes acompañarán la actividad de simulacros FORCR4TFAO - SENAVE - COSAVE.-

OBSERVACIÓN (EN CASO DE MODIFICACIÓN EN RELACIÓN A LO SOLICITADO)

V° B° Director, Director General o Máxima Autoridad	Firma: Aclaración: Sello:

Lic. Esteve Gamarra
Revisor
Dpto. de Rendición de Cuentas
Finanzas - SENAVE

SERVICIO NACIONAL DE CALIDAD Y SANIDAD VEGETAL Y DE SEMILLAS
Dirección Administrativa

Lic. José L. Duarte Mussi

SENAVE

Servicio Nacional de Calidad y Sanidad Vegetal y de Semillas

Domicilio: ASUNCION Telefax: 445769

ORDEN DE TRABAJO

☐ ORDINARIO

X ☐ EXTRAORDINARIO

Nº 029467

29467

Vehiculo Tipo: L-200 Chapa: HAJ-604 Nº de Orden Asignado: 0

Marca y Modelo: MITSUBISHI Área Interior: DOBLE

Conductor Autorizado: OSCAR LUIS AVALOS MENDEZ

Días Estimados de la Misión: Desde 29/1/2025 Hasta 31/1/2025

Horas Estimadas de la Misión: Desde las 00:01 Hasta las 24:00

Km. de Salida: 280040 Km. de Vuelta: 280912

Km. estimados de Recorrido: 1200 Km. Real Recorridos: 872

Consumo estimado x 100 Km: Lts. 12

TRABAJOS A REALIZAR:

TRASLADO DE LOS FUNCIONARIOS DEL DEPARTAMENTO DE PRENSA A LA ACTIVIDAD DE SIMULACROS FOCRATEAC-SENAVE-COSAVE EN EL DEPARTAMENTO DE CAAGUAZÚ

DENTRO DEL TERRITORIO NACIONAL

ACOMPAÑAN: ESTEBAN AREVO, DAVID GONZÁLEZ,

Fecha: 29/1/2025

SERVICIO NACIONAL DE CALIDAD Y SANIDAD VEGETAL Y DE SEMILLAS – DEPARTAMENTO TRANSPORTE – REPÚBLICA DEL PARAGUAY – SENAVE

Paola Gómez
Dpto. de Transporte
Responsable del área al que fue asignado el automotor

GRAF. MONARCA S.R.L. - Tte. Fariña 813 - Tel./Fax: 495 772 - 449 103 - RUC: 80013965-8 - C.H.T. Nº 1043
50 Bl. 50x3 (28.701 / 31.200) Diciembre 2023

SERVICIO NACIONAL DE CALIDAD Y SANIDAD VEGETAL Y DE SEMILLAS – DEPARTAMENTO TRANSPORTE – SENAVE

Rolando Sanabria N.
Jefe Interino
Dpto. de Transporte


Tembiaporã

ANEXO II-01: INFORME DE COMISIONAMIENTO NACIONAL

Se eleva a consideración de las autoridades institucionales el presente informe de comisionamiento nacional, declarando que los datos consignados son realizados en carácter de Declaración Jurada, quedando sometidos a los organismos de control.

Fecha de Informe	Número y Fecha del Expediente
13/01/2025	120 – 13/01/25

PERSONA ASIGNADA A LA COMISIÓN

Nombre y Apellido	C.I. N°	Funcionario	Firma
Denis Mereles	3.339.591	Si [X] No [ ]	

Cargo	Personal
AUX. DE SERVICIO	Permanente [X] Contratado [ ] Otros [ ]

Teléfono	Correo Electrónico
0994462628	Denis.mereles@senave.gov.py

FECHA DE VIAJE

Inicio	Final
13/01/2025	13/01/2025

MOVILIDAD

Público [ ] Estado [x] Otros [ ]

Chofer asignado / Nombre	Orden de Trabajo Nro.	Km. Inicio	Km. Final
Miguel Burgos	29682	307100	OT Abierto

INFORMACION GEOGRAFICA

Departamento(s)	Localidade(s)
Cordillera	Caacupé

DESCRIPCIÓN DE LAS TAREAS

Trabajo de instalación de equipo de aire acondicionado en la O.R de Cordillera

OBSERVACIÓN (EN CASO DE MODIFICACIÓN EN RELACIÓN A LO SOLICITADO)

La OT esta abierta hasta hasta el 31/01/2025, Km de llegada 364.710

SENAVE Dirección de Finanzas Dpto. de Rendición de Cuentas 13 ENE 2025 SUJETO A VERIFICACION Y ACEPTACION

V° B° Director, Director General o Máxima Autoridad

Lic. Esteve Gamarra
Revisor
Dpto. de Rendición de Cuentas
Finanzas - SENAVE

Firma:

Aclaración: Lic. José L. Duarte Russo

Sello: SERVICIO NACIONAL DE CALIDAD Y SANIDAD VEGETAL Y DE SEMILLAS * SENAVE * Dirección Administrativa REPÚBLICA DEL PARAGUAY

SENAVE

Servicio Nacional de Calidad y Sanidad Vegetal y de Semillas

445769

Domicilio: ASUNCION Telefax: .....

ORDEN DE TRABAJO

Nº 029638

29638

☐ ORDINARIO

X ☐ EXTRAORDINARIO

Vehiculo Tipo: CAMIONETA Chapa: BHY-561 Nº de Orden Asignado: 0

Marca y Modelo: ISUZU Área Interior: DOBLE

Conductor Autorizado: ALBERTO YAKISICH CABRERA

Días Estimados de la Misión: Desde 7/1/2025 Hasta 31/1/2025

Horas Estimadas de la Misión: Desde las 00:01 Hasta las 24:00

Km. de Salida: 363901 Km. de Vuelta .....

Km. estimados de Recorrido: 3000 Km. Real Recorridos .....

Consumo estimado x 100 Km: Lts. 12

TRABAJOS A REALIZAR:

TRABAJOS REFERENTES AL DEPARTAMENTO DE SERVICIOS GENERALES

DENTRO DEL TERRITORIO NACIONAL

PUEDEN CONDUCIR: DENIS MERELES, MIGUEL BURGOS, GUILLERMO VAZQUEZ, EDUARDO AREVALO, JAIME AREVALO, JOSE ALONSO, MARTIN PEREZ, ROGER GONZALEZ. ACOMPAÑAN: NORMA PENAYO, JUAN COLINAS.

Fecha: 7/1/2025

SERVICIO NACIONAL DE CALIDAD Y SANIDAD VEGETAL Y DE SEMILLAS – DEPARTAMENTO TRANSPORTE – REPÚBLICA DEL PARAGUAY

Paola Gómez
Dpto. de Transporte

Responsable del área al que fue asignado el automotor

GRAF. MONARCA S.R.L. - Tte. Fariña 813 - Tel./Fax: 495 772 - 449 103 - RUC. [illegible] - R.T. Nº 1.043
50 Bl. 50x3 (28.701 / 31.200) Diciembre 2023

SERVICIO NACIONAL DE CALIDAD Y SANIDAD VEGETAL Y DE SEMILLAS – DEPARTAMENTO TRANSPORTE – REPÚBLICA DEL PARAGUAY – SENAVE

Paola Gómez
Dpto. de Transporte



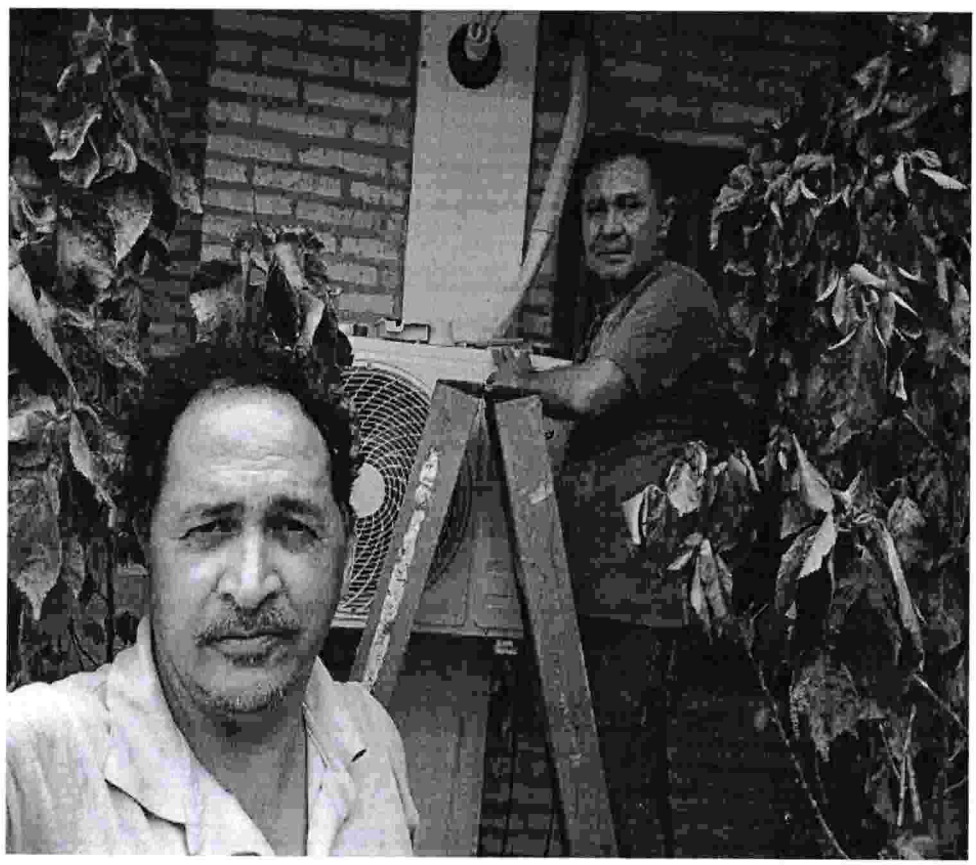

ANEXO II-01: INFORME DE COMISIONAMIENTO NACIONAL

Se eleva a consideración de las autoridades institucionales el presente informe de comisionamiento nacional, declarando que los datos consignados son realizados en carácter de Declaración Jurada, quedando sometidos a los organismos de control.

Fecha de Informe	Número y Fecha del Expediente
20/01/2025	120 – 13/01/25

PERSONA ASIGNADA A LA COMISIÓN

Nombre y Apellido	C.I. N°	Funcionario	Firma
Guido Cardozo	758.198	Si [X] No [ ]	

Cargo	Personal
AUX. DE SERVICIO	Permanente [X] Contratado [ ] Otros [ ]

Teléfono	Correo Electrónico
0985744065	Guido.cardozo@senave.gov.py

FECHA DE VIAJE

Inicio	Final
13/01/2025	13/01/2025

MOVILIDAD

Público [ ] Estado [x] Otros [ ]

Chofer asignado / Nombre	Orden de Trabajo Nro.	Km. Inicio	Km. Final
Alberto Yakishich Cabrera	29638	363901	Abierto

INFORMACION GEOGRAFICA

Departamento(s)	Localidade(s)
Cordillera	Caacupé

DESCRIPCIÓN DE LAS TAREAS

El Trabajo Consiste en realizar instalación de aire acondicionado en la Regional Cordillera.

OBSERVACIÓN (EN CASO DE MODIFICACIÓN EN RELACIÓN A LO SOLICITADO)

O.T es abierta hasta el 31/01/25 el Km devuelta es de 364710.

SENAVE Dirección de Finanzas Dpto. de Rend. de Cuentas 20 ENE 2025 SUJETO A VERIFICACION ACEPTACION

Lic. Esteve Gamarra Revisor Dpto. de Rendición de Cuentas Finanzas - SENAVE

V° B° Director, Director General o Máxima Autoridad

Firma:

Aclaración: Lic. Jose A. Duarte Mussi

Sello: Dirección Administrativa SENAVE

SENAVE

Servicio Nacional de Calidad y Sanidad Vegetal y de Semillas

Domicilio: ASUNCION Telefax: 445769

ORDEN DE TRABAJO

Nº 029638

29638

☐ ORDINARIO

X ☐ EXTRAORDINARIO

Vehiculo Tipo: CAMIONETA Chapa: BHY-561 Nº de Orden Asignado: 0

Marca y Modelo: ISUZU Área Interior: DOBLE

Conductor Autorizado: ALBERTO YAKISICH CABRERA

Días Estimados de la Misión: Desde 7 / 1 / 2025 Hasta 31 / 1 / 2025

Horas Estimadas de la Misión: Desde las 00:01 Hasta las 24:00

Km. de Salida: 363901 Km. de Vuelta

Km. estimados de Recorrido: 3000 Km. Real Recorridos

Consumo estimado x 100 Km: Lts. 12

TRABAJOS A REALIZAR:

TRABAJOS REFERENTES AL DEPARTAMENTO DE SERVICIOS GENERALES

DENTRO DEL TERRITORIO NACIONAL

PUEDEN CONDUCIR: DENIS MERELES, MIGUEL BURGOS, GUIDO CARDOZO, EDUARDO AREVALO, JAIME AREVALO, JOSE ALONSO, MARTIN PEREZ, ROGER GONZALEZ, CRISTIAN VAZQUEZ. ACOMPAÑAN: NORMA PENAYO, JUAN COLINAS.

Fecha: 7 / 1 / 2025

Responsable del área al que fue asignado el automotor

Paola Gómez
Dpto. de Transporte

SERVICIO NACIONAL DE CALIDAD Y SANIDAD VEGETAL Y DE SEMILLAS
DEPARTAMENTO TRANSPORTE
REPUBLICA DEL PARAGUAY

Paola Gómez
Dpto. de Transporte

GRAF. MONARCA S.R.L. - Tte. Fariña 813 - Tel./Fax: 495 772 - 449 103 - RUC: 80013965-8 - C.H.S. Nº 1.043
50 Bl. 50x3 (28.701 / 31.200) Diciembre 2023

La OT [illegible] al 31/01/25
Obs. el kilometraje de vuelta = 364710 A





ANEXO II-01: INFORME DE COMISIONAMIENTO NACIONAL

Se eleva a consideración de las autoridades institucionales el presente informe de comisionamiento nacional, declarando que los datos consignados son realizados en carácter de Declaración Jurada, quedando sometidos a los organismos de control.

Fecha de Informe	Número y Fecha del Expediente
03/02/25	329 28/01/25

PERSONA ASIGNADA A LA COMISIÓN

Nombre y Apellido	C.I. N°	Funcionario	Firma
MIGUEL ANGEL BURGOS MARECOS	2115895	Si [X] No [ ]	

Cargo	Personal
AUXILIAR DE SERVICIOS	Permanente [X] Contratado [ ] Otros [ ]

Teléfono	Correo Electrónico
021-512076/0991858553 0981677774	miguel.burgos@senave.gov.py

FECHA DE VIAJE

Inicio	Final
28/01/25	31/01/25

MOVILIDAD

Público [ ] Estado [X] Otros [ ]

Chofer asignado / Nombre	Orden de Trabajo Nro.	Km. Inicio	Km. Final
MIGUEL ANGEL BURGOS MARECOS	29148	505559	506925

INFORMACION GEOGRAFICA

Departamento(s)	Localidade(s)
PARAGUARÍ - MISIONES - ITAPÚA	PARAGUARI - SAN IGNACIO - CORONEL BOGADO - MARIA AUXILIADORA

DESCRIPCIÓN DE LAS TAREAS

Traslado de funcionario del Departamento de Taller el Sr. Fabio Coronel.-

OBSERVACIÓN (EN CASO DE MODIFICACIÓN EN RELACIÓN A LO SOLICITADO)

CRONOGRAMA: 28/01/2025 PERNOCTAMOS EN LA CIUDAD DE PARAGUARI

V° B° Director, Director General o Máxima Autoridad	Firma: Aclaración: Sello:

SENAVE Dirección de Finanzas Dpto. de Rend. de Cuentas 03 FEB 2025 Lic. Esteve Gamarra Revisor SUJETO A VERIFICACIÓN Dpto. de Rendición de Cuentas FACEPTACIÓN

SERVICIO NACIONAL DE CALIDAD Y SANIDAD VEGETAL Y DE SEMILLAS Dirección Administrativa REPÚBLICA DEL PARAGUAY SENAVE

Lic. José A. Duarte Mussi

SENAVE

Servicio Nacional de Calidad y Sanidad Vegetal y de Semillas

Domicilio: ASUNCION Telefax: 445769

ORDEN DE TRABAJO

☐ ORDINARIO Nº 029148

X ☐ EXTRAORDINARIO ***29148***

Vehiculo Tipo: CAMIONETA Chapa: BHY-043 Nº de Orden Asignado: 0

Marca y Modelo: ISUZU

Conductor Autorizado: MIGUEL BURGOS Área Interior: DOBLE

Días Estimados de la Misión: Desde 27 / 1 / 2025 Hasta 31 / 1 / 2025

Horas Estimadas de la Misión: Desde las 00:01 Hasta las 24:00

Km. de Salida: 505559 Km. de Vuelta

Km. estimados de Recorrido: 1500 Km. Real Recorridos 506925

Consumo estimado x 100 Km: Lts. 12 1366

TRABAJOS A REALIZAR:

TRASLADO DEL FUNCIONARIO DEL DEPARTAMENTO DE TALLER EN LOS DEPARTAMENTOS DE PARAGUARI, MISIONES E ITAPUA

DENTRO DEL TERRITORIO NACIONAL

ACOMPAÑA: FABIO CORONEL

Fecha: 27 / 1 / 2025

SERVICIO NACIONAL DE CALIDAD Y SANIDAD VEGETAL Y DE SEMILLAS DEPARTAMENTO TRANSPORTE SENAVE

Paola Gómez
Responsable del área que fue asignado el automotor
Dpto. de Transporte

SERVICIO NACIONAL DE CALIDAD Y SANIDAD VEGETAL Y DE SEMILLAS DEPARTAMENTO TRANSPORTE SENAVE

Paola Gómez
Dpto. de Transporte

GRAF. MONARCA S.R.L. - Tte. Fariña 813 - Tel./Fax: 495 772 - 449 103 - RUC: 80013965-8 - C.M.V. Nº 1.043
50 Bl. 50x3 (28.701 / 31.200) Diciembre 2023

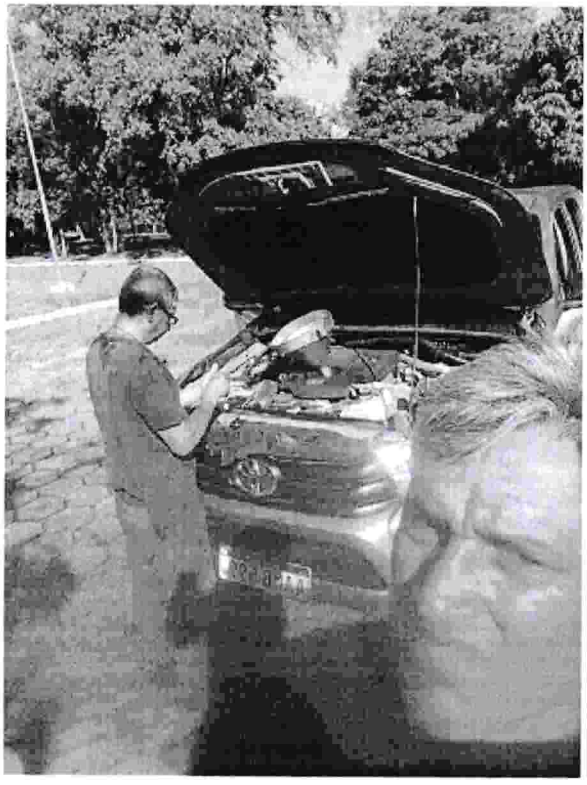





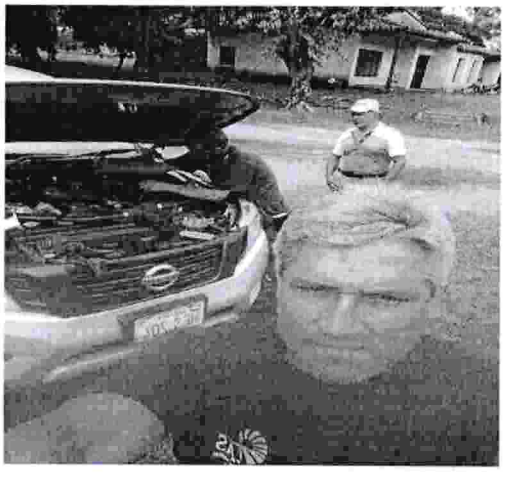





84

SERVICIO NACIONAL DE CALIDAD Y SANIDAD VEGETAL Y DE SEMILLAS
PARAGUAY

GOBIERNO DEL PARAGUAY

ANEXO II-01: INFORME DE COMISIONAMIENTO NACIONAL

Se eleva a consideración de las autoridades institucionales el presente informe de comisionamiento nacional, declarando que los datos consignados son realizados en carácter de Declaración Jurada, quedando sometidos a los organismos de control.

Fecha de Informe	Número y Fecha del Expediente
05/02/25	232 21/01/25

PERSONA ASIGNADA A LA COMISIÓN

Nombre y Apellido	C.I. N°	Funcionario	Firma
MARIA EUGENIA VILLALBA SANDOVAL	3384409	Si [X] No [ ]	

Cargo	Personal
JEFA DE DEPARTAMENTO	Permanente [X] Contratado [ ] Otros [ ]

Teléfono	Correo Electrónico
(021)506-470 (0971)758-855	maria.villalba@senave.gov.py

FECHA DE VIAJE

Inicio	Final
28/01/25	30/01/25

MOVILIDAD

Público [ ] Estado [X] Otros [ ]

Chofer asignado / Nombre	Orden de Trabajo Nro.	Km. Inicio	Km. Final
AGUSTIN BRITEZ	026843	182091	183358

INFORMACION GEOGRAFICA

Departamento(s)	Localidade(s)
MISIONES - CAAZAPÁ - GUAIRÁ	SAN IGNACIO - NATALICIO TALAVERA - MBOCAYATY - TAVAI

DESCRIPCIÓN DE LAS TAREAS

MONITOREO DE PARCELAS DE BANANA Y CUIDADO CULTURALES.-

OBSERVACIÓN (EN CASO DE MODIFICACIÓN EN RELACIÓN A LO SOLICITADO)

V° B° Director, Director General o Máxima Autoridad	Firma: P/A Aclaración: MARIELA VILLALBA S Ing. Ambiental Sello:

SENAVE
Dirección de Finanzas
Dpto. de Rend. de Cuentas
05 FEB 2025
SUJETO A VERIFICACION Y ACEPTACION

Lic. Esteve Gamarra
Revisor
Dpto. de Rendición de Cuentas
Dirección de Finanzas - SENAVE



SENAVE

Servicio Nacional de Calidad y Sanidad Vegetal y de Semillas

ASUNCION 445769

Domicilio..... Telefax:.....

ORDEN DE TRABAJO

☐ ORDINARIO Nº 026843

X ☐ EXTRAORDINARIO

CAMIONETA AACZ-218 0

Vehiculo Tipo: MITSUBISHI Chapa: ..... Nº de Orden Asignado DOBLE

Marca y Modelo: MIRIAN LETICIA SORIA Área Interior.....

Conductor Autorizado: .....

27 1 2025 31 1 2025

Días Estimados de la Misión: Desde 00:01 / / Hasta 24:00 / /

Horas Estimadas de la Misión: Desde las 182091 Hasta las .....

Km. de Salida: 1500 Km. de Vuelta 183358

Km. estimados de Recorrido: 12 Km. Real Recorridos 1267

Consumo estimado x 100 Km: Lts.....

TRABAJOS A REALIZAR:

ACTIVIDADES REFERENTES A LA DICAO DEL SENAVE - APOYO PARA EL TRASLADO DE LOS FUNCIONARIOS DEL SENAVE.

DENTRO DLE TERRITORIO NACIONAL

PUEDEN CONDUCIR: AGUSTIN BRITEZ, LAURA VERA, HILCE AVALOS, DAVID BATTE....ACOMPAÑANTES: (LUCIDIO BURGOS, BENJAMIN GARCIA DELVALLE FUNCIONARIOS DEL IPTA) ZUNILDA FUNES, JUAN KALLSEN, ROSSANA GONZALEZ, FABRICIO MILTOS, JORGE RAMIREZ, LUIS ARENTE, GENARO CORONEL, EUGENIA VILLALBA, MARIELA VILLALBA, CLAUDIA VELAZQUEZ, JANYI TORALES, CAROLINA O'HIGGINS, ESTEBAN ARCE; DAVID GONZALEZ, CLAUDIA TORRES, GABRIELA RIQUELME, RUTH CASTAGNINO, CARLOS BRITEZ, ROCIO GARCETE, MARIA DEL MAR TELLECHEA.

27 1 2025

Fecha: / / /

Responsable del Vehículo al que fue asignado el automotor

Paola Gomez
Dpto. de Transporte

Rolando Sanabria N.
Jefe Interino
Dpto. de Transporte

GRAF. MONARCA S.R.L. - Tte. Fariña 813 - Tel./Fax: 495 772 / 449 103 - RUC: 800 [illegible] - Aut. T. Nº 1.043
50 Bl. 50 X 3 (25.001 / 27.500) Septiembre 2021

Zimbra: **dicao@senave.gov.py**

Encargada de despacho

De : Dicao <dicao@senave.gov.py> mar, 04 de feb de 2025 09:47

Asunto : Encargada de despacho

Para : DGP <dgp@senave.gov.py>, Dirección General Técnica <dgt@senave.gov.py>, DGAF <dgaf@senave.gov.py>

Para o CC : ingrid.bernal <ingrid.bernal@senave.gov.py>, lidia.benegas <lidia.benegas@senave.gov.py>, Leticia <leticia.soria@senave.gov.py>, mariela.villalba <mariela.villalba@senave.gov.py>

Buenos días,
Por medio del presente se informa que la Ing. Mariela Villalba, queda como encargada de despacho de la Dirección de Calidad, Inocuidad y Agricultura Orgánica (DICAO), del 04 al 05 febrero del corriente, para lo que hubiere lugar.

Atentamente.

--
DICAO - SENAVE
Tel.: 021 450953
Edificio InterExpress- Piso 17
Asunción, Paraguay

ok 85

ANEXO II-01: INFORME DE COMISIONAMIENTO NACIONAL

Se eleva a consideración de las autoridades institucionales el presente informe de comisionamiento nacional, declarando que los datos consignados son realizados en carácter de Declaración Jurada, quedando sometidos a los organismos de control.

Fecha de Informe	Número y Fecha del Expediente
31/01/25	232 21/01/25

PERSONA ASIGNADA A LA COMISIÓN

Nombre y Apellido	C.I. N°	Funcionario	Firma
AGUSTIN BRITEZ SALCEDO	3004060	Si [X] No [ ]	

Cargo	Personal
CHOFER	Permanente [X] Contratado [ ] Otros [ ]

Teléfono	Correo Electrónico
021-293020 0991191435	agustin.britez@senave.gov.py

FECHA DE VIAJE

Inicio	Final
28/01/25	30/01/25

MOVILIDAD

Público [ ] Estado [X] Otros [ ]

Chofer asignado / Nombre	Orden de Trabajo Nro.	Km. Inicio	Km. Final
AGUSTIN BRITEZ SALCEDO	26843	182091	183358

INFORMACION GEOGRAFICA

Departamento(s)	Localidade(s)
MISIONES - CAAZAPA - GUAIRA	SAN IGNACIO - NATALICIO TALAVERA - MBOCAYATY - TAVAI

DESCRIPCIÓN DE LAS TAREAS

Traslado de la funcionaria Maria Eugenia Villalba y de los funcionarios del IPTA el Sr. Lucidio Burgos y el Sr. Benjamin Garcia del Valle.-

OBSERVACIÓN (EN CASO DE MODIFICACIÓN EN RELACIÓN A LO SOLICITADO)

SENAVE
Dirección de Finanzas
Dpto. de Rend. de Cuentas
31 ENE 2025
V° B° Director, Director General o Máxima Autoridad
VERIFICACIÓN Y ACEPTACIÓN

Firma:
Aclaración:
Sello:

DIRECCIÓN NACIONAL DE CALIDAD Y SANIDAD VEGETAL Y DE SEMILLAS
Dirección Administrativa

Lic. Jose A. Duarte Mussi

Lic. Esteve Ganan
Revisor
Dpto. de Rendición de Cuentas
Finanzas - SENAVE

SENAVE

Servicio Nacional de Calidad y Sanidad Vegetal y de Semillas

ASUNCION 445769

Domicilio..... Telefax:.....

ORDEN DE TRABAJO

☐ ORDINARIO ***26843*** Nº 026843

X ☐ EXTRAORDINARIO

CAMIONETA AACZ-218 0

Vehiculo Tipo: MITSUBISHI Chapa: ..... Nº de Orden Asignado DOBLE

Marca y Modelo: MIRIAN LETICIA SORIA Área Interior.....

Conductor Autorizado: .....

27 1 2025 31 1 2025

Días Estimados de la Misión: Desde 00:01 / / Hasta 24:00 /

Horas Estimadas de la Misión: Desde las ..... Hasta las .....

Km. de Salida: 182091 1500 Km. de Vuelta 183358

Km. estimados de Recorrido: 12 Km. Real Recorridos 1267

Consumo estimado x 100 Km: Lts.....

TRABAJOS A REALIZAR:

ACTIVIDADES REFERENTES A LA DICAO DEL SENAVE - APOYO PARA EL TRASLADO DE LOS FUNCIONARIOS DEL SENAVE.

DENTRO DLE TERRITORIO NACIONAL

PUEDEN CONDUCIR: AGUSTIN BRITEZ, LAURA VERA, HILCE AVALOS, DAVID BATTE....ACOMPAÑANTES: (LUCIDIO BURGOS, BENJAMIN GARCIA DELVALLE FUNCIONARIOS DEL IPTA) ZUNILDA FUNES, JUAN KALLSEN, ROSSANA GONZALEZ, FABRICIO MILTOS, JORGE RAMIREZ, LUIS ABENTE, GENARO CORONEL, EUGENIA VILLALBA, MARIELA VILLALBA, CLAUDIA VELAZQUEZ, JADIYI TORALES, CAROLINA O'HIGGINS, ESTEBAN ARECO, DAVID GONZALEZ, CLAUDIA TORRES, GABRIELA RIQUELME, RUTH CASTAGNINO, CARLOS BRITEZ, ROCIO GARCETE, MARIA DEL MAR TELLECHEA.

27 1 2025

Fecha: ...../...../...../

Responsable del área al que fue asignado el automotor

Paola Gómez
Dpto. de Transporte

Rolando Sanabria N.
Jefe Interino
Dpto. de Transporte

GRAF. MONARCA S.R.L. - Tte. Fariña 813 - Tel./Fax: 495 772 / 449 103 - RUC: 80013965-5 - C.G.T. Nº 1.043
50 Bl. 50 X 3 (25.001 / 27.500) Septiembre 2021






IPTA
JICA
"Ensayo de residualidad de plaguicidas en cultivo de banano, en el marco del proyecto para mejoramiento de la inocuidad de rubros agrícolas de exportación para pequeños productores (INOPAR)."
Localidad: Escuela Agrícola Cazapá
Fecha de plantación: 18/08/2022

86

ANEXO II-01: INFORME DE COMISIONAMIENTO NACIONAL

Se eleva a consideración de las autoridades institucionales el presente informe de comisionamiento nacional, declarando que los datos consignados son realizados en carácter de Declaración Jurada, quedando sometidos a los organismos de control.

Fecha de Informe:	Número y Fecha del Expediente:
05/02/2025	232 / 21/01/25

PERSONA ASIGNADA A LA COMISIÓN

Nombre y Apellido	C.I. N°	Funcionario	Firma
Lucidio Burgos	1870852	Si ☐ No ☒	

Cargo	Personal
Técnico del IPTA	Permanente ☐ Contratado ☐ Otros ☐

Teléfono	Correo Electrónico
0976357755	12345ramonburgos@gmail.com

FECHA DE VIAJE

Inicio	Final
28/01/25	30/01/25

MOVILIDAD

Público ☐ Estado ■ Otros ☐

Chofer asignado / Nombre	Orden de Trabajo Nro.	Km. Inicio	Km. Final
AGUSTIN BRITEZ	026843	182091	183358

INFORMACION

Departament	Localidade(s
Guaira - Caazapá - Misiones	Natalicio Talavera, San Ignacio, Mbocayaty, Tavai

DESCRIPCIÓN DE LAS TAREAS

MONITOREO DE PARCELAS DE BANANA Y CUIDADOS CULTURALES,

OBSERVACIÓN (EN CASO DE MODIFICACIÓN EN RELACIÓN A LO SOLICITADO)

V° B° Director, Director General o Máxima Autoridad

Firma:

Aclaración:

Sello:

Ing. Agr. Marian Leticia Soria Cáceres
Directora
(DICAO)

SENAVE
Dirección de Finanzas
Dpto. de Rend. de Cuentas
05 FEB 2025
SUJETO A VERIFICACION Y ACEPTACION

Lic. Esteve Gamarra
Revisor
Dpto. de Rendición de Cuentas
Finanzas - SENAVE

SENAVE

Servicio Nacional de Calidad y Sanidad Vegetal y de Semillas

445769

Domicilio ASUNCION Telefax:

ORDEN DE TRABAJO

Nº 026843

☐ ORDINARIO ***26843***

X ☐ EXTRAORDINARIO

Vehiculo Tipo: CAMIONETA Chapa: AACZ-218 Nº de Orden Asignado: 0 DOBLE

Marca y Modelo: MITSUBISHI MIRIAN LETICIA SORIA Área Interior

Conductor Autorizado:

Días Estimados de la Misión: Desde 27 1 2025 Hasta 31 1 2025

Horas Estimadas de la Misión: Desde las 00:01 / / Hasta 24:00 / /

Km. de Salida: 182091 Km. de Vuelta 183358

Km. estimados de Recorrido: 1500 Km. Real Recorridos 1267

Consumo estimado x 100 Km: Lts.

TRABAJOS A REALIZAR:

ACTIVIDADES REFERENTES A LA DICAO DEL SENAVE - APOYO PARA EL TRASLADO DE LOS FUNCIONARIOS DEL SENAVE.

DENTRO DLE TERRITORIO NACIONAL

PUEDEN CONDUCIR: AGUSTIN BRITEZ, LAURA VERA, HILCE AVALOS, DAVID BATTE. ACOMPAÑANTES: (LUCIDIO BURGOS, BENJAMIN GARCIA DELVALLE FUNCIONARIOS DEL IPTA) ZUNILDA FUNES, JUAN KALLSEN, ROSSANA GONZALEZ, FABRICIO MILTOS, JORGE RAMIREZ, LUIS ABENTE, GENARO CORONEL, EUGENIA VILLALBA, MARIELA VILLALBA, CLAUDIA VELAZQUEZ, JADIYI TORALES, CAROLINA O'HIGGINS, ESTEBAN ARECO, DAVID GONZALEZ, CLAUDIA TORRES, GABRIELA RIQUELME, RUTH CASTAGNINO, CARLOS BRITEZ, ROCIO GARCETE, MARIA DEL MAR TELLECHEA.

Fecha: 27 1 2025

Responsable del área al que fue asignado el autorizador

Paola Gómez
Dpto. de Transporte

SERVICIO NACIONAL DE CALIDAD Y SANIDAD VEGETAL Y DE SEMILLAS DEPARTAMENTO TRANSPORTE SENAVE

GRAF. MONARCA S.R.L. - Tte. Fariña 813 - Tel./Fax: 495 772 - 449 103 - RUC: 80013965-5 - O.H.T. Nº 1.043
50 Bl. 50 X 3 (25.001 / 27.500) Septiembre 2021

SERVICIO NACIONAL DE CALIDAD Y SANIDAD VEGETAL Y DE SEMILLAS DEPARTAMENTO TRANSPORTE SENAVE

Paola Gómez
Dpto. de Transporte







ANEXO II-01: INFORME DE COMISIONAMIENTO NACIONAL

Se eleva a consideración de las autoridades institucionales el presente informe de comisionamiento nacional, declarando que los datos consignados son realizados en carácter de Declaración Jurada, quedando sometidos a los organismos de control.

Fecha de Informe:	Número y Fecha del Expediente:
05/02/2025	232 / 21/01/25

PERSONA ASIGNADA A LA COMISIÓN

Nombre y Apellido	C.I. N°	Funcionario	Firma
Benjamin Garcia	4870244	Si ☐ No ☒	

Cargo	Personal
Técnico del IPTA	Permanente ☐ Contratado ☐ Otros ☐

Teléfono	Correo Electrónico
0994541066	benjgarcia_14@hotmail.com

FECHA DE VIAJE

Inicio	Final
28/01/25	30/01/25

MOVILIDAD

Público ☐ Estado ■ Otros ☐

Chofer asignado / Nombre	Orden de Trabajo Nro.	Km. Inicio	Km. Final
AGUSTIN BRITEZ	026843	182091	183358

INFORMACION

Departament	Localidade(s
Guaira - Caazapá - Misiones	Natalicio Talavera, San Ignacio, Mbocayaty, Tavai

DESCRIPCIÓN DE LAS TAREAS

MONITOREO DE PARCELAS DE BANANA Y CUIDADOS CULTURALES,

OBSERVACIÓN (EN CASO DE MODIFICACIÓN EN RELACIÓN A LO SOLICITADO)

V° B° Director, Director General o Máxima Autoridad

Firma:

Aclaración:

Sello:

SENAVE
Dpto. de Finanzas
Dpto. de Rend. de Cuentas
05 FEB 2025
SUJETO A VERIFICACION

Lic. Esteve Gamarra
Revisor
Dpto. de Rendición de Cuentas
Finanzas - SENAVE

SENAVE

Servicio Nacional de Calidad y Sanidad Vegetal y de Semillas

445769

ASUNCION

Domicilio..... Telefax:.....

ORDEN DE TRABAJO

Nº 026843

☐ ORDINARIO ***26843***

X ☐ EXTRAORDINARIO

CAMIONETA AACZ-218 0

Vehiculo Tipo: MITSUBISHI Chapa: ..... Nº de Orden Asignado DOBLE

Marca y Modelo: MIRIAN LETICIA SORIA Área Interior.....

Conductor Autorizado: .....

27 1 2025 31 1 2025

Días Estimados de la Misión: Desde 00:01 / / Hasta 24:00 / /

Horas Estimadas de la Misión: Desde las ..... Hasta las .....

Km. de Salida: 182091 1500 Km. de Vuelta 183358

Km. estimados de Recorrido: 12 Km. Real Recorridos 1267

Consumo estimado x 100 Km: Lts.....

TRABAJOS A REALIZAR:

ACTIVIDADES REFERENTES A LA DICAO DEL SENAVE - APOYO PARA EL TRASLADO DE LOS FUNCIONARIOS DEL SENAVE.

DENTRO DLE TERRITORIO NACIONAL

PUEDEN CONDUCIR: AGUSTIN BRITEZ, LAURA VERA, HILCE AVALOS, DAVID BATTE....ACOMPAÑANTES: (LUCIDIO BURGOS, BENJAMIN GARCIA DELVALLE FUNCIONARIOS DEL IPTA) ZUNILDA FUNES, JUAN KALLSEN, ROSSANA GONZALEZ, FABRICIO MILTOS, JORGE RAMIREZ, LUIS ABENTE, GENARO CORONEL, EUGENIA VILLALBA, MARIELA VILLALBA, CLAUDIA VELAZQUEZ, JADIYI TORALES, CAROLINA O'HIGGINS, ESTEBAN ARECO, DAVID GONZALEZ, CLAUDIA TORRES, GABRIELA RIQUELME, RUTH CASTAGNINO, CARLOS BRITEZ, ROCIO GARCETE, MARIA DEL MAR TELLECHEA.

27 1 2025

Fecha: / / /

Responsable de área al que fue asignado el autorizador

Paola Gómez
Dpto. de Transporte

GRAF. MONARCA S.R.L. - Tte. Fariña 813 - Tel./Fax: 495 772 / 449 103 - RUC: 80013965-5 - C.I.T. Nº 1.043
50 Bl. 50 X 3 (25.001 / 27.500) Septiembre 2021

Paola Gómez
Dpto. de Transporte

Paola Gómez
Dpto. de Transporte







ANEXO II-01: INFORME DE COMISIONAMIENTO NACIONAL

Se eleva a consideración de las autoridades institucionales el presente informe de comisionamiento nacional, declarando que los datos consignados son realizados en carácter de Declaración Jurada, quedando sometidos a los organismos de control.

Fecha de Informe	Número y Fecha del Expediente
07/02/25	264 22/01/25

PERSONA ASIGNADA A LA COMISIÓN

Nombre y Apellido	C.I. N°	Funcionario	Firma
NEYDER IARA ANALY MOREIRA TALAVERA	4601235	Si [X] No [ ]	

Cargo	Personal
TECNICA	Permanente [ ] Contratado [X] Otros [ ]

Teléfono	Correo Electrónico
0985-393001	neyder.moreira@senave.gov.py

FECHA DE VIAJE

Inicio	Final
28/01/25	29/01/25

MOVILIDAD

Público [ ] Estado [X] Otros [ ]

Chofer asignado / Nombre	Orden de Trabajo Nro.	Km. Inicio	Km. Final
Alfredo Torres	29728	145105	145730

INFORMACION GEOGRAFICA

Departamento(s)	Localidade(s)
SAN PEDRO	GUAYAIBI

DESCRIPCIÓN DE LAS TAREAS

Verificación de cumplimiento de la Resolución SENAVE 951/24 "Protocolo de Contingencia de manejo y plantación de Ají".-

OBSERVACIÓN (EN CASO DE MODIFICACIÓN EN RELACIÓN A LO SOLICITADO)

Se realizó la verificación de las instalaciones que serán destinadas para la siembra de semillas de Ají (provenientes de Ecuador), y así también se propusieron los cambios (mejoras) para seguir con el protocolo de contingencia.

V° B° Director, Director General o Máxima Autoridad

Firma:

Aclaración: Ing. Agr. M. Sc. David Batte
SENAVE
Reg. COSAVE PY - 189

Sello:

Dirección de Finanzas
Dpto. de Rend. de Cuentas
07 FEB 2025
SUJETO A VERIFICACION Y ACEPTACION

Lic. Esteve Gamarra
Revisor
Dpto. de Rendición de Cuentas
SENAVE

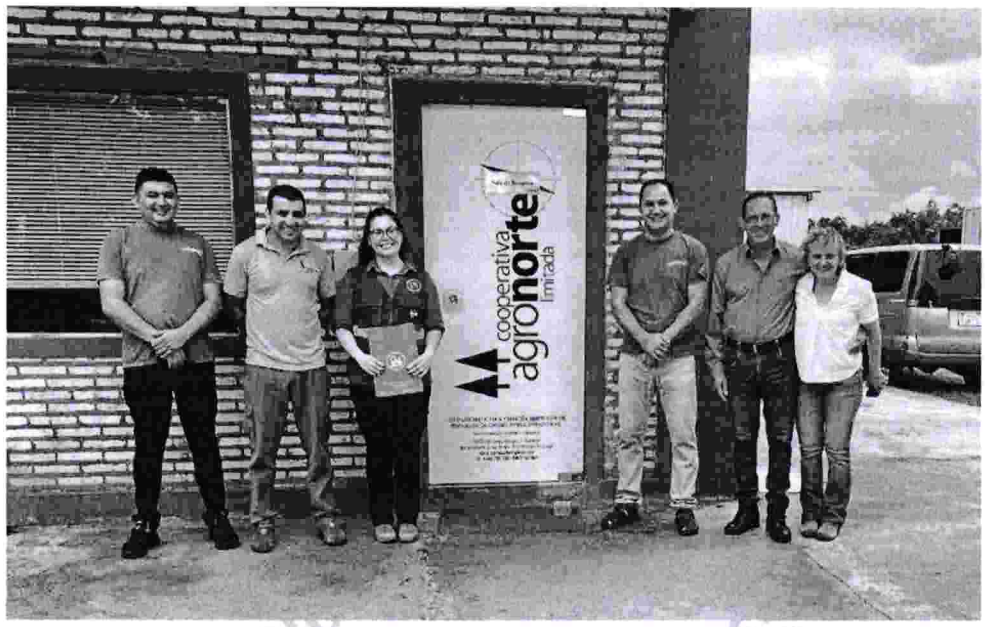
cooperativa
agronorte
limitada

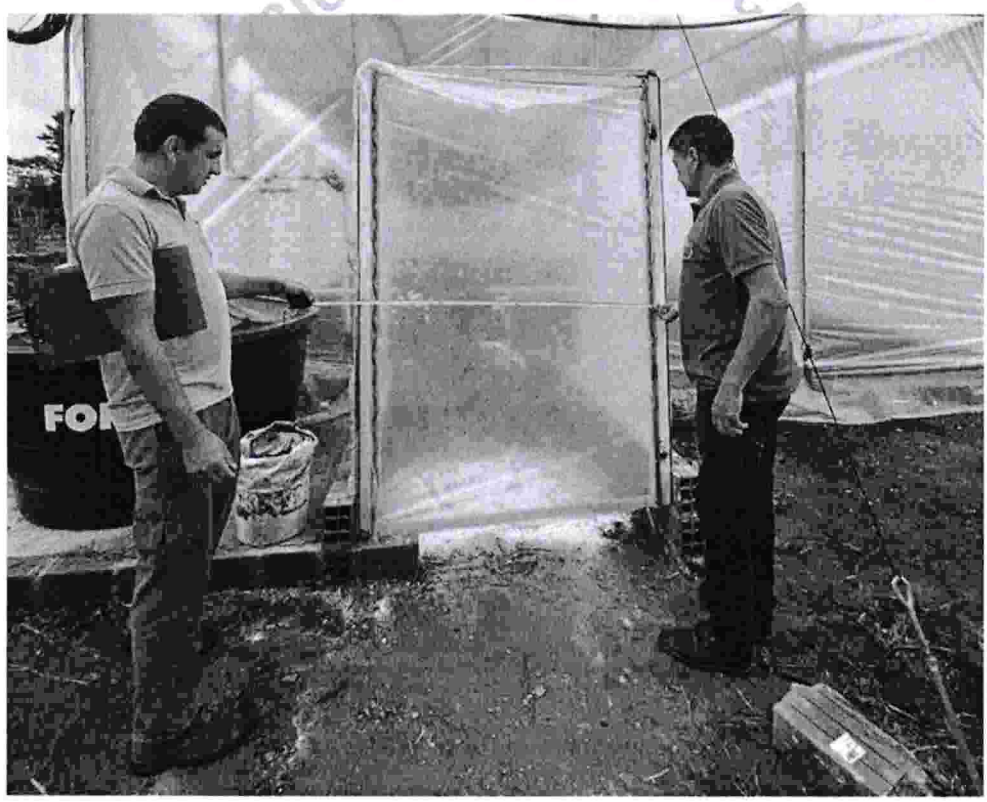

OK

SERVICIO NACIONAL DE CALIDAD Y SANIDAD VEGETAL Y DE SEMILLAS
PARAGUAY

89

GOBIERNO DEL PARAGUAY

ANEXO II-01: INFORME DE COMISIONAMIENTO NACIONAL

Se eleva a consideración de las autoridades institucionales el presente informe de comisionamiento nacional, declarando que los datos consignados son realizados en carácter de Declaración Jurada, quedando sometidos a los organismos de control.

Fecha de Informe	Número y Fecha del Expediente
31/01/25	264 22/01/25

PERSONA ASIGNADA A LA COMISIÓN

Nombre y Apellido	C.I. N°	Funcionario	Firma
ALFREDO TORRES	807918	Si [X] No [ ]	

Cargo	Personal
CHOFER	Permanente [X] Contratado [ ] Otros [ ]

Teléfono	Correo Electrónico
0983 749 713	alfredo.torres@senave.gov.py

FECHA DE VIAJE

Inicio	Final
28/01/25	29/01/25

MOVILIDAD

Público [ ] Estado [X] Otros [ ]

Chofer asignado / Nombre	Orden de Trabajo Nro.	Km. Inicio	Km. Final
ALFREDO TORRES	29728	145105	145730

INFORMACION GEOGRAFICA

Departamento(s)	Localidade(s)
SAN PEDRO	GUAYAIBI

DESCRIPCIÓN DE LAS TAREAS

Traslado de la funcionaria de la Dirección de Protección Vegetal la Señora Neyder Moreira.--

OBSERVACIÓN (EN CASO DE MODIFICACIÓN EN RELACIÓN A LO SOLICITADO)

SENAVE Dirección de Finanzas Dpto. de Rend. de Cuentas 31 ENE 2025 SUJETO A VERIFICACION Y ACEPTACION

V° B° Director, Director General o Máxima Autoridad

Firma:

Aclaración:

Sello:

Lic. Esteve Gamarra Revisor Dpto. de Rendición de Cuentas - SENAVE

DIRECCIÓN NACIONAL DE CALIDAD Y SANIDAD VEGETAL Y DE SEMILLAS Dirección Administrativa

Lic. José A. Duarte Mussi

SENAVE

Servicio Nacional de Calidad y Sanidad Vegetal y de Semillas

Domicilio ASUNCION Telefax: 445769

ORDEN DE TRABAJO

Nº 029728

29728

☐ ORDINARIO

X ☐ EXTRAORDINARIO

Vehiculo Tipo: CAMIONETA Chapa: AACZ-209 Nº de Orden Asignado 0

Marca y Modelo: MITSUBISHI Área Interior DOBLE

Conductor Autorizado: ALFREDO TORRES

Días Estimados de la Misión: Desde 28/1/2025 Hasta 31/1/2025

Horas Estimadas de la Misión: Desde las 00:01 Hasta las 24:00

Km. de Salida: 145105 Km. de Vuelta

Km. estimados de Recorrido: 1500 Km. Real Recorridos 145730

Consumo estimado x 100 Km: Lts. 12 625

TRABAJOS A REALIZAR:

TRASLADO DE LA FUNCIONARIA DE TA DPV EN EL DEPARTAMENTO DE SAN PEDRO

DENTRO DEL TERRITORIO NACIONAL

ACOMPAÑA: NEYDER MOREIRA

Fecha: 28/1/2025

SERVICIO NACIONAL DE CALIDAD Y SANIDAD VEGETAL Y DE SEMILLAS
DEPARTAMENTO TRANSPORTE

Paola Gómez
Dpto. de Transporte

Responsable del área al que fue asignado el automotor

GRAF. MONARCA S.R.L. - Tte. Fariña 813 - Tel./Fax: 495 772 - 449 103 - RUC: 80013965-8 - C.H.T. Nº 1.043
50 Bl. 50x3 (28.701 / 31.200) Diciembre 2023

SERVICIO NACIONAL DE CALIDAD Y SANIDAD VEGETAL Y DE SEMILLAS
DEPARTAMENTO TRANSPORTE
SENAVE

Rolando Sanabria N.
Jefe Interino
Dpto. de Transporte



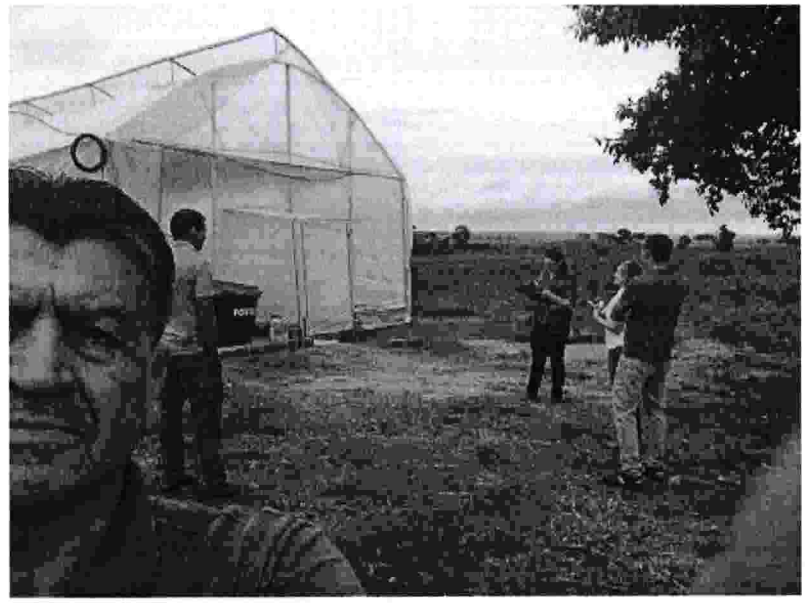

ANEXO II-01: INFORME DE COMISIONAMIENTO NACIONAL

Se eleva a consideración de las autoridades institucionales el presente informe de comisionamiento nacional, declarando que los datos consignados son realizados en carácter de Declaración Jurada, quedando sometidos a los organismos de control.

Fecha de Informe	Número y Fecha del Expediente
12/02/25	350 29/01/25

PERSONA ASIGNADA A LA COMISIÓN

Nombre y Apellido	C.I. N°	Funcionario	Firma
AGUSTIN PALACIOS VERA	2380988	Si [X] No [ ]	

Cargo	Personal
TECNICO	Permanente [X] Contratado [ ] Otros [ ]

Teléfono	Correo Electrónico
021-589-548 0985-987-249	agustin.palacios@senave.gov.py

FECHA DE VIAJE

Inicio	Final
05/02/25	07/02/25

MOVILIDAD

Público [ ] Estado [X] Otros [ ]

Chofer asignado / Nombre	Orden de Trabajo Nro.	Km. Inicio	Km. Final
Jorge Benitez	025134	311415	Abierto

INFORMACION GEOGRAFICA

Departamento(s)	Localidade(s)
BOQUERÓN - ALTO PARAGUAY	TENIENTE PICCO - 4 DE MAYO - PICADA 108 - LA GERENCIA'I

DESCRIPCIÓN DE LAS TAREAS

Realizar actividades de monitoreo, prospección en zonas típicas de aparición de la Plaga Langosta Sudamericana y Tukuras.-TENIENTE PICCO - 4 DE MAYO - PICADA 108 - LA GERENCIA'I

OBSERVACIÓN (EN CASO DE MODIFICACIÓN EN RELACIÓN A LO SOLICITADO)

V° B° Director, Director General o Máxima Autoridad	Firma: Aclaración: Sello:

SENAVE Dirección de Finanzas Dpto. de Rend. de Cuentas 12 FEB 2025 SUJETO A VERIFICACION Y APROBACION

Ing. Agr. M.Sc. Cristian Marecos Senave - Cosave N° Py. 153

Alcides De La Cruz M. 17-02-2025

SENAVE

Servicio Nacional de Calidad y Sanidad Vegetal y de Semillas

Domicilio: ASUNCION Telefax: 445769

ORDEN DE TRABAJO

Nº 025134

25134

☐ ORDINARIO

X ☐ EXTRAORDINARIO

Vehiculo Tipo: HILUX Chapa: BTD-041 Nº de Orden Asignado: 0

Marca y Modelo: TOYOTA Área Interior: DOBLE

Conductor Autorizado: SERGIO RODRIGUEZ

Dias Estimados de la Misión: Desde 3 / 2 / 2025 Hasta 28 / 2 / 2025

Horas Estimadas de la Misión: Desde las 00:01 Hasta las 24:00

Km. de Salida: 311415 Km. de Vuelta

Km. estimados de Recorrido: 5000 Km. Real Recorridos

Consumo estimado x 100 Km: Lts. 12

TRABAJOS A REALIZAR:

ACTIVIDADES REFERENTES A LA OFICINA REGIONAL DE CHACO - APOYO EN EL TRASLADO DE LOS FUNCIONARIOS DEL SENAVE

DENTRO DEL TERRITORIO NACIONAL

PUEDE CONDUCIR: JULIO HERNANDEZ, AGUSTIN PALACIOS, JORGE BENITEZ, FRANCISCO FIDEL GONCALVEZ, MAURO AYALA, MARCOS SALINAS, FABIO GIRONEL. ACOMPAÑA: MABEL BENITEZ; BIAS QUIROGA

Fecha: 3 / 2 / 2025

Responsable de la área a la que fue asignado el automotor

SERVICIO NACIONAL DE CALIDAD Y SANIDAD VEGETAL Y DE SEMILLAS – DEPARTAMENTO TRANSPORTE – SENAVE

Paola Gómez
Dpto. de Transporte

GRAF. MONARCA S.R.L. - Tte. Fariña 813 - Tel./Fax: 495 772 - RUC: 80013965-8 - C.M.I. Nº 1.643
50 Bl. 50 X 3 (25.001 / 27.500) Septiembre 2021

SERVICIO NACIONAL DE CALIDAD Y SANIDAD VEGETAL Y DE SEMILLAS – DEPARTAMENTO TRANSPORTE – SENAVE

Paola Gómez
Dpto. de Transporte

ANEXO II-01: INFORME DE COMISIONAMIENTO NACIONAL

Se eleva a consideración de las autoridades institucionales el presente informe de comisionamiento nacional, declarando que los datos consignados son realizados en carácter de Declaración Jurada, quedando sometidos a los organismos de control.

Fecha de Informe	Número y Fecha del Expediente
12/02/25	350 29/01/25

PERSONA ASIGNADA A LA COMISIÓN

Nombre y Apellido	C.I. N°	Funcionario	Firma
JORGE RAFAEL BENITEZ GUERRERO	3421652	Si [X] No [ ]	

Cargo	Personal
CHOFER	Permanente [X] Contratado [ ] Otros [ ]

Teléfono	Correo Electrónico
0226-263674 0982 596071	jorge.benitez@senave.gov.py

FECHA DE VIAJE

Inicio	Final
05/02/25	07/02/25

MOVILIDAD

Público [ ] Estado [X] Otros [ ]

Chofer asignado / Nombre	Orden de Trabajo Nro.	Km. Inicio	Km. Final
Jorge Benitez	025134	311415	Abierto

INFORMACION GEOGRAFICA

Departamento(s)	Localidade(s)
BOQUERÓN - ALTO PARAGUAY	TENIENTE PICCO - 4 DE MAYO - PICADA 108 - LA GERENCIA I

DESCRIPCIÓN DE LAS TAREAS

Traslado de técnicos para Realizar actividades de monitoreo, prospección en zonas típicas de aparición de la Plaga Langosta Sudamericana y Tukuras.-

OBSERVACIÓN (EN CASO DE MODIFICACIÓN EN RELACIÓN A LO SOLICITADO)

V° B° Director, Director General o Máxima Autoridad	Firma: Aclaración: Sello

Ing. Agr. M.Sc. Cristian Marecos
Senave - Cosave N° Py. 153

SENAVE Dirección de Finanzas Dpto. de Rend. de Cuentas 12 FEB 2025 SUJETO A VERIFICACIÓN Y ACEPTACIÓN

Alcides de la Cruz M.
17-02-2025

Lic. [illegible]
Revisor
Dpto. de Rendición de Cuentas
Finanzas - SENAVE

SENAVE

Servicio Nacional de Calidad y Sanidad Vegetal y de Semillas

Domicilio ASUNCION Telefax: 445769

ORDEN DE TRABAJO

Nº 025134

25134

☐ ORDINARIO

☒ EXTRAORDINARIO

Vehiculo Tipo: HILUX Chapa: BTD-041 Nº de Orden Asignado 0

Marca y Modelo: TOYOTA Área Interior DOBLE

Conductor Autorizado: SERGIO RODRIGUEZ

Días Estimados de la Misión: Desde 3 / 2 / 2025 Hasta 28 / 2 / 2025

Horas Estimadas de la Misión: Desde las 00:01 Hasta las 24:00

Km. de Salida: 311415 Km. de Vuelta

Km. estimados de Recorrido: 5000 Km. Real Recorridos

Consumo estimado x 100 Km: Lts. 12

TRABAJOS A REALIZAR:

ACTIVIDADES REFERENTES A LA OFICINA REGIONAL DE CHACO - APOYO EN EL TRASLADO DE LOS FUNCIONARIOS DEL SENAVE

DENTRO DEL TERRITORIO NACIONAL

PUEDE CONDUCIR: JULIO FERNANDEZ, AGUSTIN PALACIOS, JORGE BENITEZ, FRANCISCO FIDEL GONCALVEZ, MAURO AYALA, MARCOS SALINAS, FABIO GIRONEL. ACOMPAÑA: MABEL BENITEZ; BLAS QUIROGA

Fecha: 3 / 2 / 2025

SERVICIO NACIONAL DE CALIDAD Y SANIDAD VEGETAL Y DE SEMILLAS DEPARTAMENTO TRANSPORTE SENAVE

Responsable del área a la que fue asignado el automotor

Paola Gómez
Dpto. de Transporte

GRAF. MONARCA S.R.L. - Tte. Fariña 813 - Tel./Fax: 495 772 - [illegible] RUC: 80013965-8 - C.M.I.Nº 1.043
50 Bl. 50 X 3 (25.001 / 27.500) Septiembre 2021

SERVICIO NACIONAL DE CALIDAD Y SANIDAD VEGETAL Y DE SEMILLAS DEPARTAMENTO TRANSPORTE SENAVE

Paola Gómez
Dpto. de Transporte

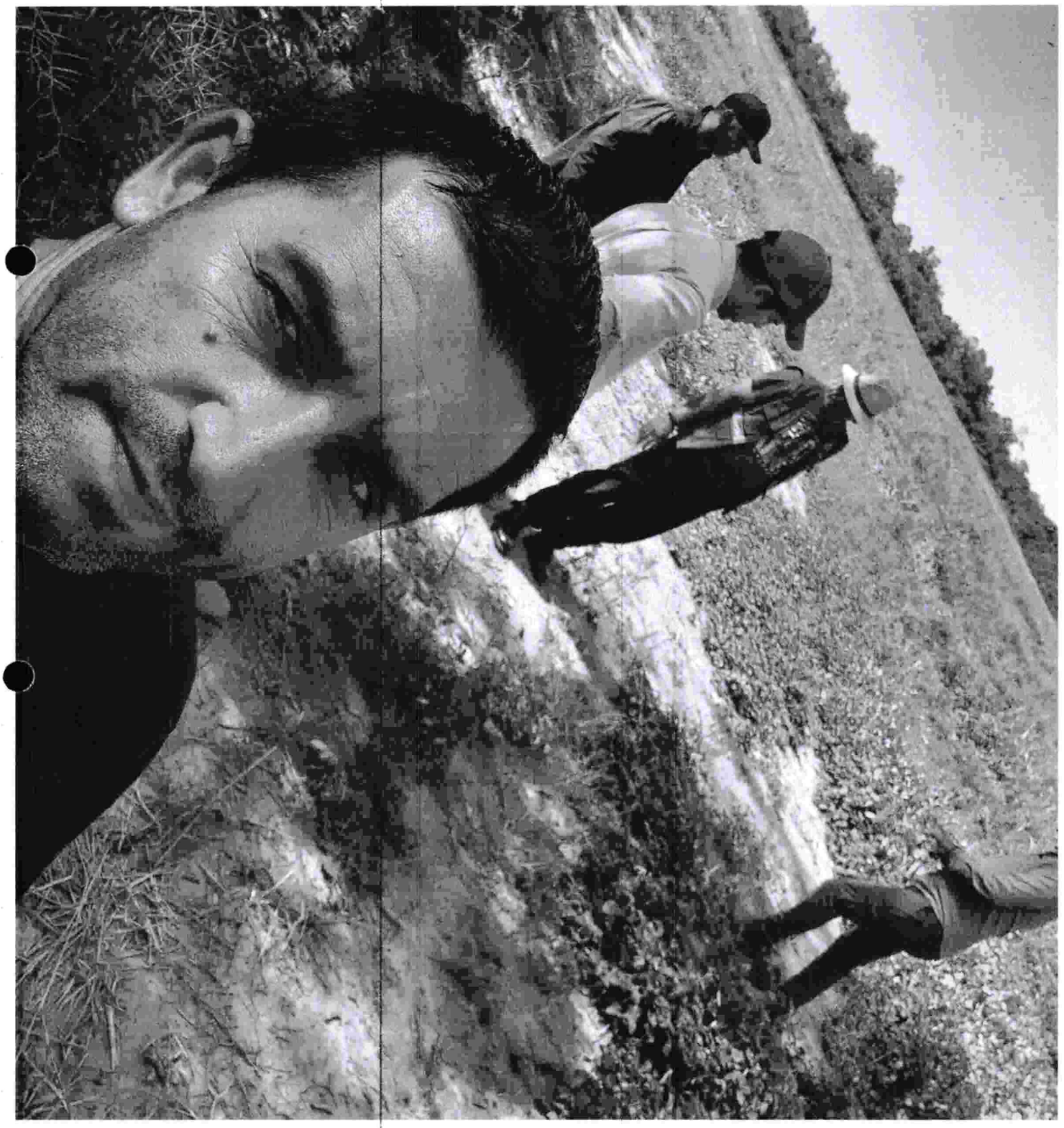

ANEXO II-01: INFORME DE COMISIONAMIENTO NACIONAL

Se eleva a consideración de las autoridades institucionales el presente informe de comisionamiento nacional, declarando que los datos consignados son realizados en carácter de Declaración Jurada, quedando sometidos a los organismos de control.

Fecha de Informe	Número y Fecha del Expediente
12/02/25	350 29/01/25

PERSONA ASIGNADA A LA COMISIÓN

Nombre y Apellido	C.I. N°	Funcionario	Firma
BLAS ALSIRIO QUIROGA TORRES	2385157	Si [X] No [ ]	Blas A Quiroga

Cargo	Personal
AUXILIAR DE SERVICIOS EN LA OF. REG. CHACO	Permanente [X] Contratado [ ] Otros [ ]

Teléfono	Correo Electrónico
(0981)642112	blas.quiroga@senave.gov.py

FECHA DE VIAJE

Inicio	Final
05/02/25	07/02/25

MOVILIDAD

Público [ ] Estado [X] Otros [ ]

Chofer asignado / Nombre	Orden de Trabajo Nro.	Km. Inicio	Km. Final
Jorge Benitez	025134	311415	Abierto

INFORMACION GEOGRAFICA

Departamento(s)	Localidade(s)
BOQUERÓN - ALTO PARAGUAY	TENIENTE PICCO - 4 DE MAYO - PICADA 108 - LA GERENCIA'I

DESCRIPCIÓN DE LAS TAREAS

Realizar actividades de monitoreo, prospección en zonas típicas de aparición de la Plaga Langosta Sudamericana y Tukurás.-

OBSERVACIÓN (EN CASO DE MODIFICACIÓN EN RELACIÓN A LO SOLICITADO)

V° B° Director, Director General o Máxima Autoridad	Firma: Aclaración: Sello:

Ing. Agr. M.Sc. Cristian Marecos
Senave - Cosave N° Py. 153

SENAVE
Dirección de Finanzas
Dpto. de Rend. de Cuentas
12 FEB 2025
SUJETO A VERIFICACION Y ACEPTACION

Lic. Esteve Gamarra
Revisor
Dpto. de Rendición de Cuentas
Finanzas - SENAVE

Alcides de la Cruz M.
17.02-2025

SENAVE

Servicio Nacional de Calidad y Sanidad Vegetal y de Semillas

Domicilio: ASUNCION Telefax: 445769

ORDEN DE TRABAJO

Nº 025134

25134

☐ ORDINARIO

☒ EXTRAORDINARIO

Vehiculo Tipo: HILUX Chapa: BTD-041 Nº de Orden Asignado: 0

Marca y Modelo: TOYOTA Área Interior: DOBLE

Conductor Autorizado: SERGIO RODRIGUEZ

Dias Estimados de la Misión: Desde 3 / 2 / 2025 Hasta 28 / 2 / 2025

Horas Estimadas de la Misión: Desde las 00:01 Hasta las 24:00

Km. de Salida: 311415 Km. de Vuelta

Km. estimados de Recorrido: 5000 Km. Real Recorridos

Consumo estimado x 100 Km: Lts. 12

TRABAJOS A REALIZAR:

ACTIVIDADES REFERENTES A LA OFICINA REGIONAL DE CHACO - APOYO EN EL TRASLADO DE LOS FUNCIONARIOS DEL SENAVE

DENTRO DEL TERRITORIO NACIONAL

PUEDE CONDUCIR: JULIO FERNANDEZ, AGUSTIN PALACIOS, JORGE BENITEZ, FRANCISCO FIDEL GONCALVEZ, MAURO AYALA, MARCOS SALINAS, FABIO GORONEL. ACOMPAÑA: MABEL BENITEZ; BIAS QUIROGA

Fecha: 3 / 2 / 2025

SERVICIO NACIONAL DE CALIDAD Y SANIDAD VEGETAL Y DE SEMILLAS DEPARTAMENTO TRANSPORTE SENAVE

Responsable del área de transporte a quien fue asignado el automotor

Paola Gómez
Dpto. de Transporte

GRAF. MONARCA S.R.L. - Tte. Farina 813 - Tel./Fax: 495 772 - ... RUC: 80013965-8 - C.M.C. Nº 1.043
50 Bl. 50 X 3 (25.001 / 27.500) Septiembre 2021

SERVICIO NACIONAL DE CALIDAD Y SANIDAD VEGETAL Y DE SEMILLAS DEPARTAMENTO TRANSPORTE

Paola Gómez
Dpto. de Transporte

OK

93

SERVICIO NACIONAL DE CALIDAD Y SANIDAD VEGETAL Y DE SEMILLAS
PARAGUAY

GOBIERNO DEL PARAGUAY

ANEXO II-01: INFORME DE COMISIONAMIENTO NACIONAL

Se eleva a consideración de las autoridades institucionales el presente informe de comisionamiento nacional, declarando que los datos consignados son realizados en carácter de Declaración Jurada, quedando sometidos a los organismos de control.

Fecha de Informe	Número y Fecha del Expediente
24/01/25	130 14/01/25

PERSONA ASIGNADA A LA COMISIÓN

Nombre y Apellido	C.I. N°	Funcionario	Firma
JULIO EDUARDO ROJAS RAMIREZ	3188955	Si [X] No [ ]	

Cargo	Personal
JEFE DE DEPARTAMENTO	Permanente [X] Contratado [ ] Otros [ ]

Teléfono	Correo Electrónico
0858 285 233 / 0975 193 533	julio.rojas@senave.gov.py

FECHA DE VIAJE

Inicio	Final
14/01/25	17/01/25

MOVILIDAD

Público [ ] Estado [X] Otros [ ]

Chofer asignado / Nombre	Orden de Trabajo Nro.	Km. Inicio	Km. Final
JULIO E. ROJAS R.	29725	142094	144074

INFORMACION GEOGRAFICA

Departamento(s)	Localidade(s)
ALTO PARAGUAY - BOQUERÓN	TENIENTE PICCO - 4 DE MAYO - MADREJÓN - MADREJONCITO - TENIENTE MARTÍNEZ

DESCRIPCIÓN DE LAS TAREAS

Supervisión de actividades en el marco de la Emergencia Fitosanitaria declarada por la presencia de la Plaga Langsta Sudamericana Shistocerca cancellata (Res Senave N° 041/20 y su Ratificación Res. N° 173/24).-

OBSERVACIÓN (EN CASO DE MODIFICACIÓN EN RELACIÓN A LO SOLICITADO)

V° B° Director, Director General o Máxima Autoridad	Firma: Aclaración: Ing. Agr. M. Sc. David Batte Sello: SENAVE Reg. COSAVE PY - 189

SERVICIO NACIONAL DE CALIDAD Y SANIDAD VEGETAL Y DE SEMILLAS * SENAVE * Dirección de Protección Vegetal

Lic. Angel Leguizamon
Revisor - Dpto. de Rendición de Cuentas
Finanzas SENAVE

24 ENE 2025

SENAVE

Servicio Nacional de Calidad y Sanidad Vegetal y de Semillas

Domicilio: ASUNCION Telefax: 445769

ORDEN DE TRABAJO

Nº 029725

29725

☐ ORDINARIO

x ☐ EXTRAORDINARIO

Vehiculo Tipo: CAMIONETA Chapa: AACZ-209 Nº de Orden Asignado: 0

Marca y Modelo: MITSUBISHI Área Interior: DOBLE

Conductor Autorizado: JULIO EDUARDO ROJAS RAMIREZ

Días Estimados de la Misión: Desde 13 / 1 / 2025 Hasta 20 / 1 / 2025

Horas Estimadas de la Misión: Desde las 00:01 Hasta las 24:00

Km. de Salida: 142094 Km. de Vuelta 144074

Km. estimados de Recorrido: 1800 Km. Real Recorridos 1980

Consumo estimado x 100 Km: Lts. 12

TRABAJOS A REALIZAR:

ACTIVIDADES EN EL MARCO DE LA EMERGENCIA FITOSANITARIA EN EL DEPARTAMENTO DE BOQUERON Y ALTO PARAGUAY

DENTRO DEL TERRITORIO NACIONAL

PUEDE CONDUCIR: DENIS MERELES

Fecha: 13 / 1 / 2025

SERVICIO NACIONAL DE CALIDAD Y SANIDAD VEGETAL Y DE SEMILLAS
DEPARTAMENTO TRANSPORTE
SENAVE

Responsable del área al que fue asignado el automotor

Paola Gómez
Dpto. de Transporte

SERVICIO NACIONAL DE CALIDAD Y SANIDAD VEGETAL Y DE SEMILLAS
DEPARTAMENTO TRANSPORTE
SENAVE

Paola Gómez
Dpto. de Transporte

GRAF. MONARCA S.R.L. - Tte. Fariña 813 - Tel./Fax: 495 772 - 449 103 - RUC: 80013964-5 - C.A.F. Nº 1043
50 Bl. 50x3 (28.701 / 31.200) Diciembre 2023

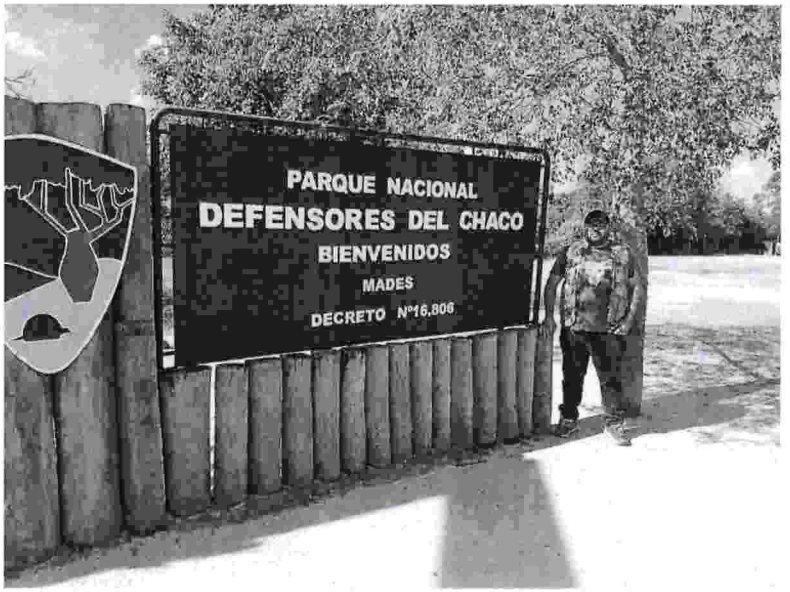
PARQUE NACIONAL
DEFENSORES DEL CHACO
BIENVENIDOS
MADES
DECRETO Nº16.806




PARQUE NACIONAL
DEFENSORES DEL CHACO
BIENVENIDOS
MADES
DECRETO Nº16.806

OK

ANEXO II-01: INFORME DE COMISIONAMIENTO NACIONAL

Se eleva a consideración de las autoridades institucionales el presente informe de comisionamiento nacional, declarando que los datos consignados son realizados en carácter de Declaración Jurada, quedando sometidos a los organismos de control.

Fecha de Informe	Número y Fecha del Expediente
20/01/25	130 14/01/25

PERSONA ASIGNADA A LA COMISIÓN

Nombre y Apellido	C.I. N°	Funcionario	Firma
DENIS ANTONIO MERELES	3339591	Si [X] No [ ]	

Cargo	Personal
A CUMPLIR FUNCIONES EN EL DPTO. DE SERVICIOS	Permanente [X] Contratado [ ] Otros [ ]

Teléfono	Correo Electrónico
0982476466	denis.mereles@senave.gov.py

FECHA DE VIAJE

Inicio	Final
14/01/25	17/01/25

MOVILIDAD

Público [ ] Estado [X] Otros [ ]

Chofer asignado / Nombre	Orden de Trabajo Nro.	Km. Inicio	Km. Final
JULIO ROJAS	29725	142094	144074

INFORMACION GEOGRAFICA

Departamento(s)	Localidade(s)
ALTO PARAGUAY - BOQUERÓN	MADREJÓN - MADREJONCITO - TENIENTE MARTINEZ - TENIENTE PICCO - 4 DE MAYO

DESCRIPCIÓN DE LAS TAREAS

Traslado a funcionario y apoyo para trabajos de fumigación y pulverización de Foco de Langostas.-

OBSERVACIÓN (EN CASO DE MODIFICACIÓN EN RELACIÓN A LO SOLICITADO)

SENAVE
Dirección de Finanzas
Dpto. de Rend. de Cuentas
20 ENE 2025
SUJETO A VERIFICACION
V° B° Director, Director General o Máxima Autoridad

Firma:
Aclaración: Ing. José A. Duarte Mussi
Sello:

Lic. Esteve Gamarra
Revisor
Dpto. de Rendición de Cuentas
Finanzas - SENAVE

SENAVE

Servicio Nacional de Calidad y Sanidad Vegetal y de Semillas

Domicilio ASUNCION Telefax: 445769

ORDEN DE TRABAJO

☐ ORDINARIO

X ☐ EXTRAORDINARIO

Nº 029725

29725

Vehiculo Tipo: CAMIONETA Chapa: AACZ-209 Nº de Orden Asignado 0

Marca y Modelo: MITSUBISHI Área Interior DOBLE

Conductor Autorizado: JULIO EDUARDO ROJAS RAMIREZ

Días Estimados de la Misión: Desde 13 / 1 / 2025 Hasta 20 / 1 / 2025

Horas Estimadas de la Misión: Desde las 00:01 Hasta las 24:00

Km. de Salida: 142094 Km. de Vuelta 144074

Km. estimados de Recorrido: 1800 Km. Real Recorridos 1980

Consumo estimado x 100 Km: Lts. 12

TRABAJOS A REALIZAR:

ACTIVIDADES EN EL MARCO DE LA EMERGENCIA FITOSANITARIA EN EL DEPARTAMENTO DE BOQUERON Y ALTO PARAGUAY

DENTRO DEL TERRITORIO NACIONAL

PUEDE CONDUCIR: DENIS MERELES

Fecha: 13 / 1 / 2025

Responsable del área al que fue asignado el automotor

SERVICIO NACIONAL DE CALIDAD Y SANIDAD VEGETAL Y DE SEMILLAS * SENAVE * DEPARTAMENTO TRANSPORTE

Paola Gómez
Dpto. de Transporte

GRAF. MONARCA S.R.L. - Tte. Fariña 813 - Tel./Fax: 495 772 - 449 103 - RUC: 80013965-6 - C.A.I. Nº 3043
50 Bl. 50x3 (28.701 / 31.200) Diciembre 2023

SERVICIO NACIONAL DE CALIDAD Y SANIDAD VEGETAL Y DE SEMILLAS * SENAVE * DEPARTAMENTO TRANSPORTE

Paola Gómez
Dpto. de Transporte

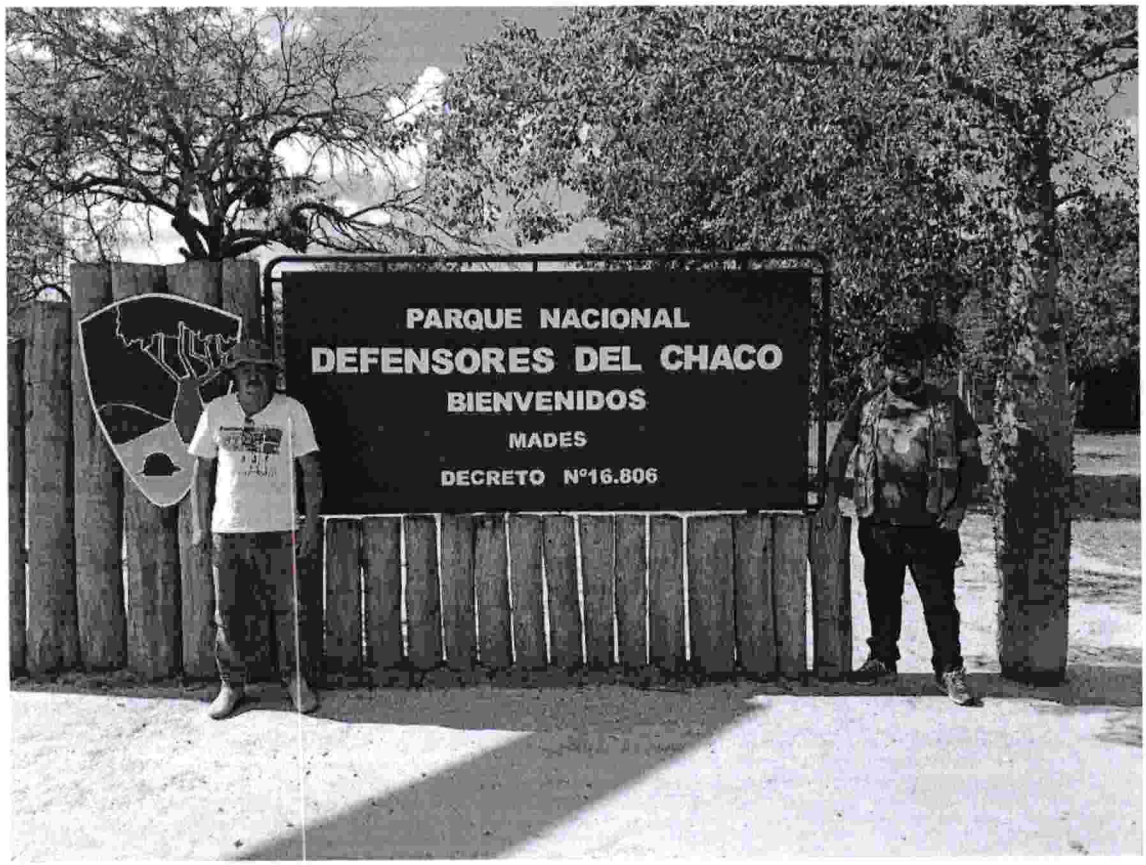
PARQUE NACIONAL
DEFENSORES DEL CHACO
BIENVENIDOS
MADES
DECRETO Nº16.806

SERVICIO NACIONAL DE CALIDAD Y SANIDAD VEGETAL Y DE SEMILLAS
PARAGUAY

GOBIERNO DEL PARAGUAY

ANEXO II-01: INFORME DE COMISIONAMIENTO NACIONAL

Se eleva a consideración de las autoridades institucionales el presente informe de comisionamiento nacional, declarando que los datos consignados son realizados en carácter de Declaración Jurada, quedando sometidos a los organismos de control.

Fecha de Informe	Número y Fecha del Expediente
03/02/25	269 22/01/25

PERSONA ASIGNADA A LA COMISIÓN

Nombre y Apellido	C.I. N°	Funcionario	Firma
SERGIO MARCOS RODRIGUEZ ESCOBAR	2494717	Si [X] No [ ]	

Cargo	Personal
JEFE INTERINO DE DEPARTAMENTO	Permanente [X] Contratado [ ] Otros [ ]

Teléfono	Correo Electrónico
0991812200	sergio.rodriguez@senave.gov.py

FECHA DE VIAJE

Inicio	Final
29/01/25	31/01/25

MOVILIDAD

Público [ ] Estado [X] Otros [ ]

Chofer asignado / Nombre	Orden de Trabajo Nro.	Km. Inicio	Km. Final
Fidel Goncalvez	025133	306012	orden abierta

INFORMACION GEOGRAFICA

Departamento(s)	Localidade(s)
BOQUERÓN	CRUCE DON SILVIO - PICADA 500 - JOEL ESTIGARRIBIA

DESCRIPCIÓN DE LAS TAREAS

Realizar actividades de monitoreo, prospección en zonas típicas de aparición de la Plaga Langosta Sudamericana y Tukuras.-

OBSERVACIÓN (EN CASO DE MODIFICACIÓN EN RELACIÓN A LO SOLICITADO)

SENAVE Dirección de Finanzas Dpto. de Rend. de Cuentas 03 FEB 2025 OBJETO VERIFICACIÓN Y ACEPTACIÓN

Lic. Esteve Gamarra Revisor Dpto. de Rendición de Cuentas Finanzas - SENAVE

V° B° Director, Director General o Máxima Autoridad	Firma: Aclaración: Ing. Agr. M.Sc. Cristian Marecos Senave - Cosave N° Py. 153 Sello:

SENAVE

Servicio Nacional de Calidad y Sanidad Vegetal y de Semillas

Domicilio: ASUNCION Telefax: 445769

ORDEN DE TRABAJO

☐ ORDINARIO

Nº 025133

25133

X ☐ EXTRAORDINARIO

Vehiculo Tipo: HILUX Chapa: BTD-041 Nº de Orden Asignado: 0

Marca y Modelo: TOYOTA Área Interior: DOBLE

Conductor Autorizado: SERGIO RODRIGUEZ

Días Estimados de la Misión: Desde 2 / 1 / 2025 Hasta 31 / 1 / 2025

Horas Estimadas de la Misión: Desde las 00:01 Hasta las 24:00

Km. de Salida: 306012 Km. de Vuelta

Km. estimados de Recorrido: 5000 Km. Real Recorridos

Consumo estimado x 100 Km: Lts. 12

TRABAJOS A REALIZAR:

ACTIVIDADES REFERENTES A LA OFICINA REGIONAL DE CHACO - APOYO EN EL TRASLADO DE LOS FUNCIONARIOS DEL SENAVE

DENTRO DEL TERRITORIO NACIONAL

PUEDE CONDUCIR: JULIO FERNANDEZ, AGUSTIN PALACIOS, JORGE BENITEZ, FRANCISCO FIDEL GONCALVEZ, ALBERTO YAKISICH, MARCOS SALINAS, FABIO CORONEL. ACOMPAÑA: MABEL BENITEZ, BLAS QUIROGA

Fecha: 2 / 1 / 2025

Responsable del área al que fue asignado el automotor

Paola Gómez
Dpto. de Transporte

GRAF. MONARCA S.R.L. - Tte. Fariña 813 - Tel./Fax: 495 772 - 449 103 - RUC: 80013965-8 - C.H.T. Nº 1.043
50 Bl. 50 X 3 (25.001 / 27.500) Septiembre 2021

SERVICIO NACIONAL DE CALIDAD Y SANIDAD VEGETAL Y DE SEMILLAS
DEPARTAMENTO TRANSPORTE
REPUBLICA DEL PARAGUAY

Paola Gómez
Dpto. de Transporte



OK 96

ANEXO II-01: INFORME DE COMISIONAMIENTO NACIONAL

Se eleva a consideración de las autoridades institucionales el presente informe de comisionamiento nacional, declarando que los datos consignados son realizados en carácter de Declaración Jurada, quedando sometidos a los organismos de control.

Fecha de Informe	Número y Fecha del Expediente
03/02/25	269 22/01/25

PERSONA ASIGNADA A LA COMISIÓN

Nombre y Apellido	C.I. N°	Funcionario	Firma
JULIO CESAR FERNÁNDEZ ARREGUI	1746526	Si [X] No [ ]	

Cargo	Personal
AUXILIAR TECNICO	Permanente [X] Contratado [ ] Otros [ ]

Teléfono	Correo Electrónico
078220165 0984 329666	julio.fernandez@senave.gov.py

FECHA DE VIAJE

Inicio	Final
29/01/25	31/01/25

MOVILIDAD

Público [ ] Estado [X] Otros [ ]

Chofer asignado / Nombre	Orden de Trabajo Nro.	Km. Inicio	Km. Final
Fidel Goncalvez	025133	306012	orden abierta

INFORMACION GEOGRAFICA

Departamento(s)	Localidade(s)
BOQUERÓN	CRUCE DON SILVIO - PICADA 500 - JOEL ESTIGARRIBIA

DESCRIPCIÓN DE LAS TAREAS

Realiza actividades de monitoreo, prospección en zonas típicas de aparición de la Plaga Langosta Sudamericana y Tukuras.-

OBSERVACIÓN (EN CASO DE MODIFICACIÓN EN RELACIÓN A LO SOLICITADO)

SENAVE Dirección de Finanzas Dpto. de Rend. de Cuentas 03 FEB 2025 SUJETO A VERIFICACION Y ACEPTACION

Lic. Esteve Gamarra Revisor Dpto. Rendición de Cuentas Finanzas - SENAVE

V° B° Director, Director General o Máxima Autoridad

Firma:

Aclaración:

Sello:

DIRECCIÓN NACIONAL DE CALIDAD Y SANIDAD VEGETAL Y DE SEMILLAS - DIRECCIÓN DE OFICINAS REGIONALES - SERVICIO NACIONAL DE CALIDAD Y SANIDAD VEGETAL Y DE SEMILLAS - SENAVE - D.O.R.

Ing. Agr. M.Sc. Cristian Marecos
Senave - Cosave Nº Py. 153

SENAVE

Servicio Nacional de Calidad y Sanidad Vegetal y de Semillas

Domicilio: ASUNCION Telefax: 445769

ORDEN DE TRABAJO

☐ ORDINARIO

Nº 025133

25133

X ☐ EXTRAORDINARIO

Vehiculo Tipo: HILUX Chapa: BTD-041 Nº de Orden Asignado: 0

Marca y Modelo: TOYOTA Área Interior: DOBLE

Conductor Autorizado: SERGIO RODRIGUEZ

Días Estimados de la Misión: Desde 2 / 1 / 2025 Hasta 31 / 1 / 2025

Horas Estimadas de la Misión: Desde las 00:01 Hasta las 24:00

Km. de Salida: 306012 Km. de Vuelta

Km. estimados de Recorrido: 5000 Km. Real Recorridos

Consumo estimado x 100 Km: Lts. 12

TRABAJOS A REALIZAR:

ACTIVIDADES REFERENTES A LA OFICINA REGIONAL DE CHACO - APOYO EN EL TRASLADO DE LOS FUNCIONARIOS DEL SENAVE

DENTRO DEL TERRITORIO NACIONAL

PUEDE CONDUCIR: JULIO FERNANDEZ, AGUSTIN PALACIOS, JORGE BENITEZ, FRANCISCO FIDEL GONZALVEZ, ALBERTO YAKISICH, MARCOS SALINAS, FABIO CORONEL. ACOMPAÑA: MABEL BENITEZ, BLAS QUIROGA

Fecha: 2 / 1 / 2025

Responsable del área al que fue asignado el automotor

Paola Gómez
Dpto. de Transporte

GRAF. MONARCA S.R.L. - Tte. Fariña 813 - Tel./Fax: 495 772 - 449 103 - RUC: 80013965-8 - C.H.T. Nº 1.043
50 Bl. 50 X 3 (25.001 / 27.500) Septiembre 2021

SERVICIO NACIONAL DE CALIDAD Y SANIDAD VEGETAL DEPARTAMENTO TRANSPORTE SENAVE

Paola Gómez
Dpto. de Transporte



ANEXO II-01: INFORME DE COMISIONAMIENTO NACIONAL

Se eleva a consideración de las autoridades institucionales el presente informe de comisionamiento nacional, declarando que los datos consignados son realizados en carácter de Declaración Jurada, quedando sometidos a los organismos de control.

Fecha de Informe	Número y Fecha del Expediente
03/02/25	269 22/01/25

PERSONA ASIGNADA A LA COMISIÓN

Nombre y Apellido	C.I. N°	Funcionario	Firma
FRANCISCO FIDEL GONCALVEZ BENITEZ	1540027	Si [X] No [ ]	

Cargo	Personal
ASISTENTE TECNICO	Permanente [X] Contratado [ ] Otros [ ]

Teléfono	Correo Electrónico
02286-33111 0992268551	francisco.goncalvez@senave.gov.py

FECHA DE VIAJE

Inicio	Final
29/01/25	31/01/25

MOVILIDAD

Público [ ] Estado [X] Otros [ ]

Chofer asignado / Nombre	Orden de Trabajo Nro.	Km. Inicio	Km. Final
Fidel Goncalvez	025133	306012	orden abierta

INFORMACION GEOGRAFICA

Departamento(s)	Localidade(s)
BOQUERÓN	CRUCE DON SILVIO - PICADA 500 - JOEL ESTIGARRIBIA

DESCRIPCIÓN DE LAS TAREAS

Realizar actividades de monitoreo, prospección en zonas típicas de aparición de la Plaga Langosta Sudamericana y Tukuras.-

OBSERVACIÓN (EN CASO DE MODIFICACIÓN EN RELACIÓN A LO SOLICITADO)

SENAVE Dirección de Finanzas Dpto. de Rend. de Cuentas 03 FEB 2025 SUJETO A VERIFICACION Y ACEPTACION

V° B° Director, Director General o Máxima Autoridad

Firma:

Aclaración:

Sello:

Ing. Agr. M.Sc. Cristian Marecos
Senave - Cosave N° Py. 153

SENAVE

Servicio Nacional de Calidad y Sanidad Vegetal y de Semillas

Domicilio: ASUNCION Telefax: 445769

ORDEN DE TRABAJO

☐ ORDINARIO

Nº 025133

25133

X ☐ EXTRAORDINARIO

Vehiculo Tipo: HILUX Chapa: BTD-041 Nº de Orden Asignado: 0

Marca y Modelo: TOYOTA Área Interior: DOBLE

Conductor Autorizado: SERGIO RODRIGUEZ

Días Estimados de la Misión: Desde 2 / 1 / 2025 Hasta 31 / 1 / 2025

Horas Estimadas de la Misión: Desde las 00:01 Hasta las 24:00

Km. de Salida: 306012 Km. de Vuelta

Km. estimados de Recorrido: 5000 Km. Real Recorridos

Consumo estimado x 100 Km: Lts. 12

TRABAJOS A REALIZAR:

ACTIVIDADES REFERENTES A LA OFICINA REGIONAL DE CHACO - APOYO EN EL TRASLADO DE LOS FUNCIONARIOS DEL SENAVE

DENTRO DEL TERRITORIO NACIONAL

PUEDE CONDUCIR: JULIO FERNANDEZ, AGUSTIN PALACIOS, JORGE BENITEZ, FRANCISCO FIDEL GONZALVEZ, ALBERTO YAKISICH, MARCOS SALINAS, FABIO CORONEL. ACOMPAÑA: MABEL BENITEZ, BLAS QUIROGA

Fecha: 2 / 1 / 2025

Responsable del área al que fue asignado el automotor

Paola Gómez
Dpto. de Transporte

GRAF. MONARCA S.R.L. - Tte. Fariña 813 - Tel./Fax: 495 772 - 449 103 - RUC: 80013965-8 - C.H.T. Nº 1.043
50 Bl. 50 X 3 (25.001 / 27.500) Septiembre 2021

SERVICIO NACIONAL DE CALIDAD Y SANIDAD VEGETAL Y DE SEMILLAS
DEPARTAMENTO TRANSPORTE
REPUBLICA DEL PARAGUAY
SENAVE

Paola Gómez
Dpto. de Transporte

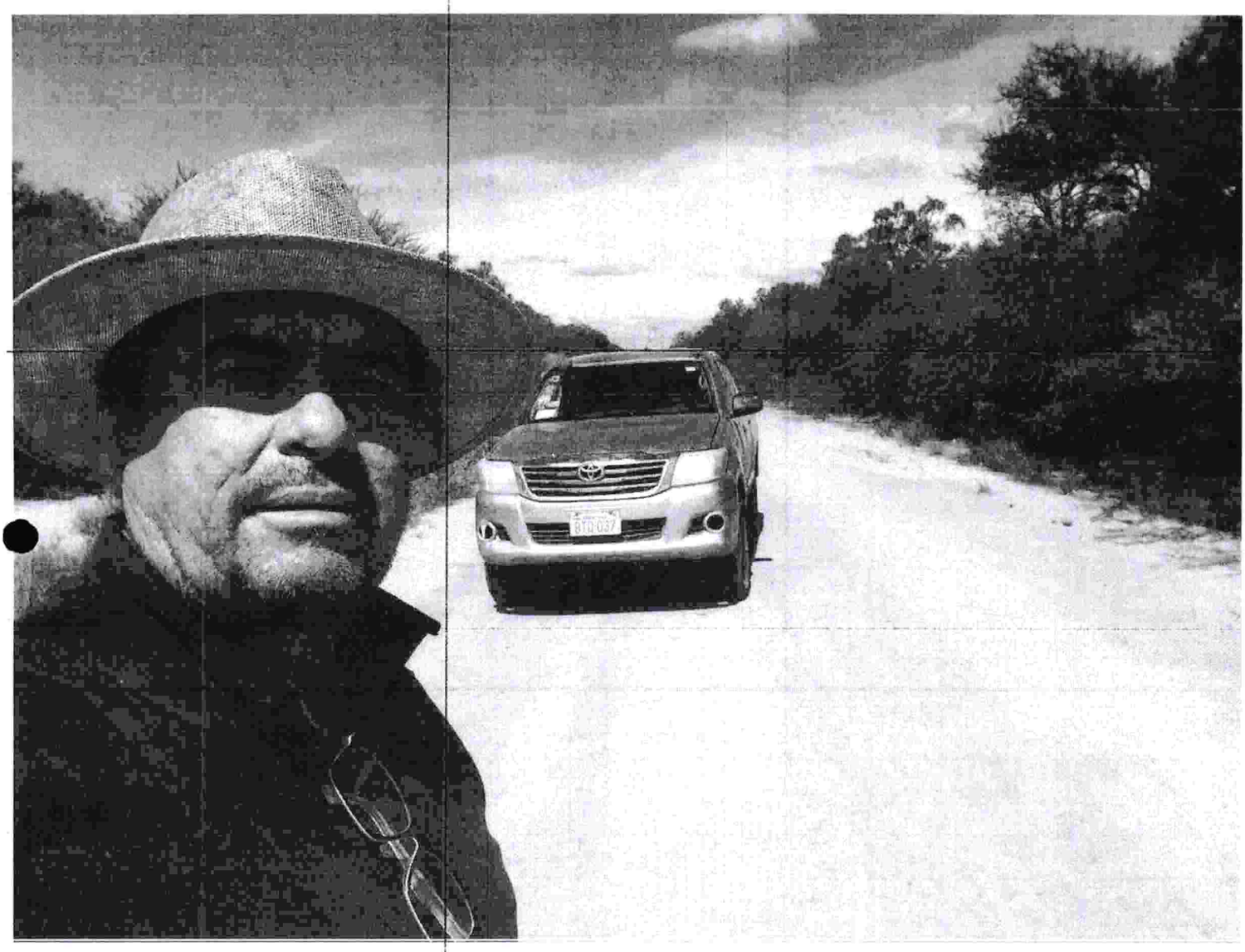

98

ANEXO II-01: INFORME DE COMISIONAMIENTO NACIONAL

Se eleva a consideración de las autoridades institucionales el presente informe de comisionamiento nacional, declarando que los datos consignados son realizados en carácter de Declaración Jurada, quedando sometidos a los organismos de control.

Fecha de Informe	Número y Fecha del Expediente
17/02/25	355 29/01/25

PERSONA ASIGNADA A LA COMISIÓN

Nombre y Apellido	C.I. N°	Funcionario	Firma
LIZ CAROLINA GARAY DE GAUTO	2354662	Si [X] No [ ]	

Cargo	Personal				
JEFA DE DEPARTAMENTO	Permanente	[X]	Contratado	[ ]	Otros [ ]

Teléfono	Correo Electrónico
(0982)439-427	carolina.garay@senave.gov.py

FECHA DE VIAJE

Inicio	Final
05/02/25	06/02/25

MOVILIDAD

Público [ ] Estado [X] Otros [ ]

Chofer asignado / Nombre	Orden de Trabajo Nro.	Km. Inicio	Km. Final
Agustin Britez Salcedo	030705	1728	2396

INFORMACION GEOGRAFICA

Departamento(s)	Localidade(s)
CAAGUAZÚ	JUAN M. FRUTOS

DESCRIPCIÓN DE LAS TAREAS

Participación del día de campo en cultivo de maní (Arachis hipogaea) y reunión técnica con el responsable y técnicos de la Empresa Villa Franca para la Recopilación de información y monitoreo en cultivo de maní para la elaboración del Dossier técnico con fines de exportación a Perú.-

OBSERVACIÓN (EN CASO DE MODIFICACIÓN EN RELACIÓN A LO SOLICITADO)

SENAVE Dirección de Finanzas Dpto. de Rend. de Cuentas 17 FEB 2025 SUJETO A VERIFICACION ACEPTACION

V°B° Director, Director General o Máxima Autoridad

Lic. Esteve Gamarra Revisor Dpto. de Rendición de Cuentas Finanzas - SENAVE

Firma:

Aclaración: Ing. Agr. M. Sc. David Batte SENAVE Reg. COSAVE PY - 189

SERVICIO NACIONAL DE CALIDAD Y SANIDAD VEGETAL Y DE SEMILLAS Dirección de Protección Vegetal

SENAVE

Servicio Nacional de Calidad y Sanidad Vegetal y de Semillas

ASUNCION 445769

Domicilio..... Telefax:.....

ORDEN DE TRABAJO

Nº 030705
30705

☐ ORDINARIO

X ☐ EXTRAORDINARIO

Vehiculo Tipo: CAMIONETA Chapa: AATE-344 Nº de Orden Asignado 0

Marca y Modelo: NISSAN Área Interior DOBLE

Conductor Autorizado: AGUSTIN BRITEZ SALCEDO

Días Estimados de la Misión: Desde 4/2/2025 Hasta 7/2/2025

Horas Estimadas de la Misión: Desde las 00:01 Hasta las 24:00

Km. de Salida: 1728 Km. de Vuelta 2396

Km. estimados de Recorrido: 1200 Km. Real Recorridos 668

Consumo estimado x 100 Km: Lts. 12

TRABAJOS A REALIZAR:

TRASLADO DE LOS FUNCIONARIOS DE LA DPV EN EL DEPARTAMENTO DE CAAGUAZU – APOYO EN EL TRASLADO DE FUNCIONARIOS

DENTRO DEL TERRITORIO NACIONAL

ACOMPAÑAN: CAROLINA GARAY; ANDREA PIÑANEZ

Fecha: 4/2/2025

Paola Gómez
Dpto. de Transporte
Responsable del área al que fue asignado el automotor

GRAF. MONARCA S.R.L. - Tte. Fariña 813 - Tel./Fax: 495 772 - 449 193 - RUC: 80013965-8 - C.H.T. Nº 1.043
50 Bl. 50x3 (28.701 / 31.200) Diciembre 2023

Paola Gómez
Dpto. de Transporte

Participación del día de campo en cultivo de maní (Arachis hipogaea) y reunión técnica con el responsable y técnicos de la Empresa Villa Franca



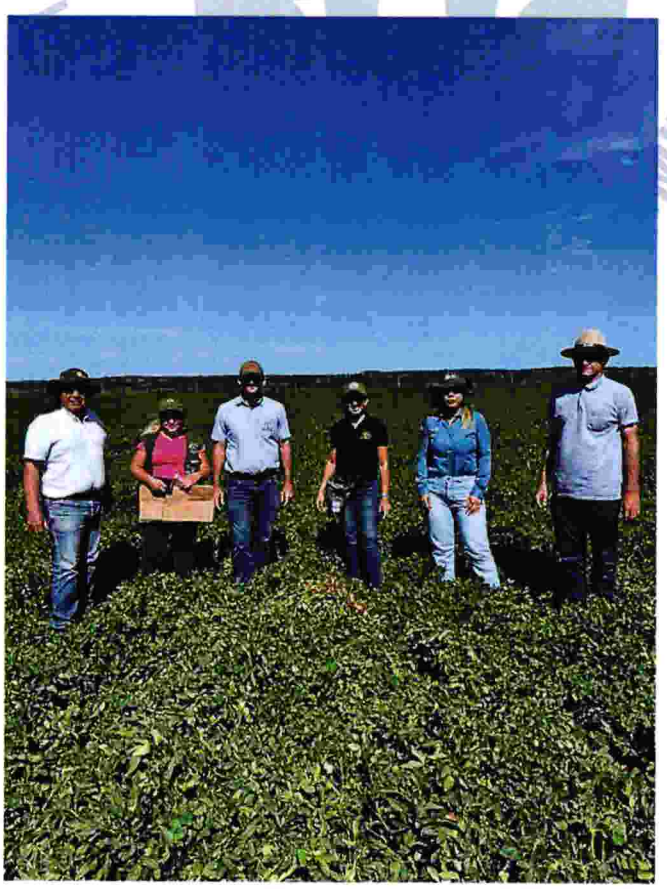

SERVICIO NACIONAL DE CALIDAD Y SANIDAD VEGETAL Y DE SEMILLAS
PARAGUAY

GOBIERNO DEL PARAGUAY

ANEXO II-01: INFORME DE COMISIONAMIENTO NACIONAL

Se eleva a consideración de las autoridades institucionales el presente informe de comisionamiento nacional, declarando que los datos consignados son realizados en carácter de Declaración Jurada, quedando sometidos a los organismos de control.

Fecha de Informe	Número y Fecha del Expediente
11/02/25	355 29/01/25

PERSONA ASIGNADA A LA COMISIÓN

Nombre y Apellido	C.I. N°	Funcionario	Firma
ANDREA SOLEDAD PIÑANEZ ORTIZ	4948482	Si [X] No [ ]	

Cargo	Personal
TECNICA	Permanente [ ] Contratado [X] Otros [ ]

Teléfono	Correo Electrónico
021587994 0972824058	andrea.pinanez@senave.gov.py

FECHA DE VIAJE

Inicio	Final
05/02/25	06/02/25

MOVILIDAD

Público [ ] Estado [X] Otros [ ]

Chofer asignado / Nombre	Orden de Trabajo Nro.	Km. Inicio	Km. Final
Agustin Salcedo	30705	1728	2396

INFORMACION GEOGRAFICA

Departamento(s)	Localidade(s)
CAAGUAZÚ	JUAN M. FRUTOS

DESCRIPCIÓN DE LAS TAREAS

Participación del dia de campo en cultivo de maní (Arachis hipogaea) y reunión técnica con el responsable y técnicos de la Empresa Villa Franca para la Recopilación de información y monitoreo en cultivo de maní para la elaboración del Dossier técnico con fines de exportación a Perú.-

OBSERVACIÓN (EN CASO DE MODIFICACIÓN EN RELACIÓN A LO SOLICITADO)

SENAVE Dirección de Finanzas Dpto. de Rend. de Cuentas 11 FEB 2025 SUJETO A VERIFICACION Y ACEPTACION Lic. Esteve Gamarra Revisor Dpto. de Rendición de Cuentas Finanzas - SENAVE

V° B° Director, Director General o Máxima Autoridad	Firma: EID Aclaración: Vilma Gómez Ingeniera Agrónoma Reg. N° 7749 Sello: SERVICIO NACIONAL DE CALIDAD Y SANIDAD VEGETAL Y DE SEMILLAS Dirección de Protección Vegetal SENAVE

SENAVE

Servicio Nacional de Calidad y Sanidad Vegetal y de Semillas

Domicilio: ASUNCION Telefax: 445769

ORDEN DE TRABAJO

Nº 030705

30705

☐ ORDINARIO

X ☐ EXTRAORDINARIO

Vehiculo Tipo: CAMIONETA Chapa: AATE-344 Nº de Orden Asignado: 0

Marca y Modelo: NISSAN Área Interior: DOBLE

Conductor Autorizado: AGUSTIN BRITEZ SALCEDO

Días Estimados de la Misión: Desde 4 / 2 / 2025 Hasta 7 / 2 / 2025

Horas Estimadas de la Misión: Desde las 00:01 Hasta las 24:00

Km. de Salida: 1728 Km. de Vuelta 2396

Km. estimados de Recorrido: 1200 Km. Real Recorridos 668

Consumo estimado x 100 Km: Lts. 12

TRABAJOS A REALIZAR:

TRASLADO DE LOS FUNCIONARIOS DE LA DPV EN EL DEPARTAMENTO DE CAAGUAZU - APOYO EN EL TRASLADO DE FUNCIONARIOS

DENTRO DEL TERRITORIO NACIONAL

ACOMPAÑAN: CAROLINA GARAY, ANDREA PIÑANEZ

Fecha: 4 / 2 / 2025

Paola Gómez
Dpto. de Transporte

Responsable del área al que fue asignado el automotor

GRAF. MONARCA S.R.L. - Tte. Fariña 813 - Tel./Fax: 495 772 - 449 103 - RUC: 80013965-8 - C.H.T. Nº 1.043
50 Bl. 50x3 (28.701 / 31.200) Diciembre 2023

Paola Gómez
Dpto. de Transporte

Participación del día de campo en cultivo de maní (Arachis hipogaea) y reunión técnica con el responsable y técnicos de la Empresa Villa Franca

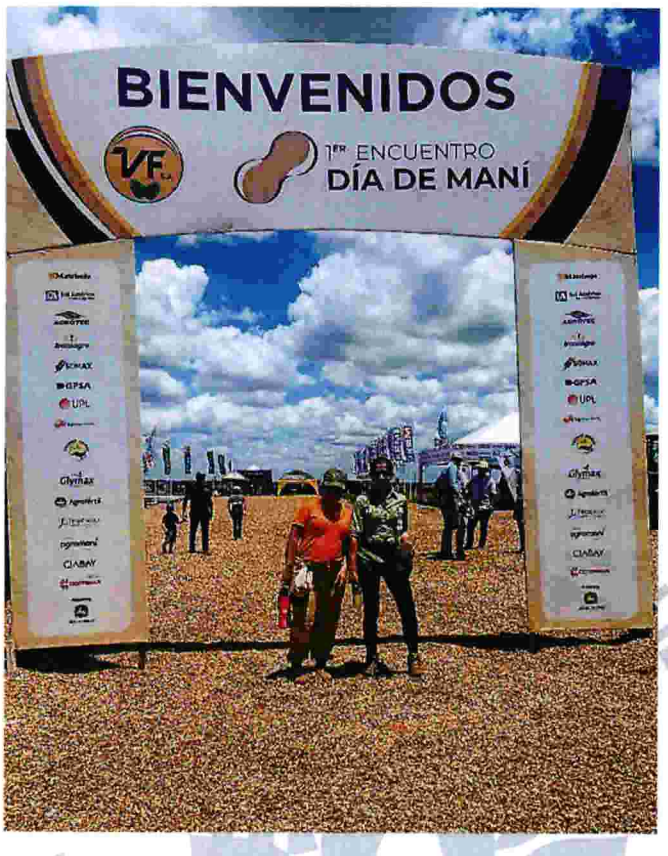

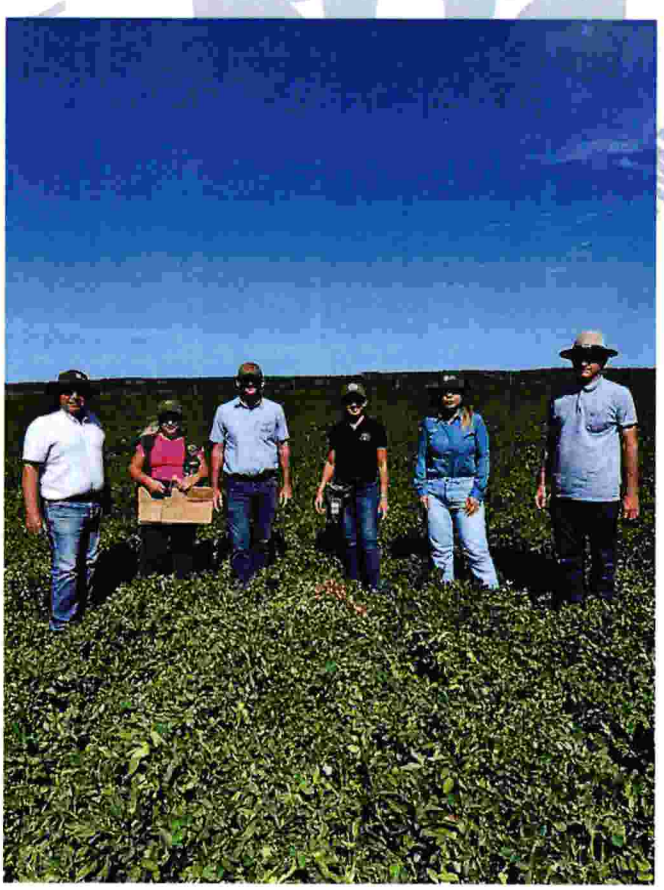

Zimbra: **andrea.pinanez@senave.gov.py**

Encargado de despacho DPV

De : david batte <david.batte@senave.gov.py> lun, 10 de feb de 2025 11:47
Asunto : Encargado de despacho DPV
Para : jadiyi.torales <jadiyi.torales@senave.gov.py>
Para o CC : Listado del SENAVE <funcionarios@senave.gov.py>

Buen día
Por este medio, se informa que la Ing. Vilma Gomez queda como encargada de despacho de la Dirección de Protección Vegetal desde el lunes 10 hasta el martes 11 de febrero.
Atte.
David Batte

ANEXO II-01: INFORME DE COMISIONAMIENTO NACIONAL

Se eleva a consideración de las autoridades institucionales el presente informe de comisionamiento nacional, declarando que los datos consignados son realizados en carácter de Declaración Jurada, quedando sometidos a los organismos de control.

Fecha de Informe	Número y Fecha del Expediente
12/02/25	355 29/01/25

PERSONA ASIGNADA A LA COMISIÓN

Nombre y Apellido	C.I. N°	Funcionario	Firma
AGUSTIN BRITEZ SALCEDO	3004060	Si [X] No [ ]	

Cargo	Personal
CHOFER	Permanente [X] Contratado [ ] Otros [ ]

Teléfono	Correo Electrónico
021-293020 0991191435	agustin.britez@senave.gov.py

FECHA DE VIAJE

Inicio	Final
05/02/25	06/02/25

MOVILIDAD

Público [ ] Estado [X] Otros [ ]

Chofer asignado / Nombre	Orden de Trabajo Nro.	Km. Inicio	Km. Final
AGUSTIN BRITEZ SALCEDO	30705	1728	2396

INFORMACION GEOGRAFICA

Departamento(s)	Localidade(s)
CAAGUAZÚ	JUAN M. FRUTOS

DESCRIPCIÓN DE LAS TAREAS

Traslado de las funcionarias de la Dirección de Protección Vegetal.-

OBSERVACIÓN (EN CASO DE MODIFICACIÓN EN RELACIÓN A LO SOLICITADO)

SENAVE Dirección de Finanzas Dpto. de Rend. de Cuentas 12 FEB 2025 V° B° Director, Director General o Máxima Autoridad SUJETO A VERIFICACIÓN Y ACEPTACIÓN

Lic. Esteva Gamarra Revisor Dpto. de Rendición de Cuentas Finanzas - SENAVE

Firma:
Aclaración:
Sello:

SENAVE Dirección Administrativa

Angel Irala

SENAVE

Servicio Nacional de Calidad y Sanidad Vegetal y de Semillas

Domicilio ASUNCION Telefax: 445769

ORDEN DE TRABAJO

Nº 030705
30705

☐ ORDINARIO

X ☐ EXTRAORDINARIO

Vehiculo Tipo: CAMIONETA Chapa: AATE-344 Nº de Orden Asignado 0

Marca y Modelo: NISSAN Área Interior DOBLE

Conductor Autorizado: AGUSTIN BRITEZ SALCEDO

Días Estimados de la Misión: Desde 4/2/2025 Hasta 7/2/2025

Horas Estimadas de la Misión: Desde las 00:01 Hasta las 24:00

Km. de Salida: 1728 Km. de Vuelta 2396

Km. estimados de Recorrido: 1200 Km. Real Recorridos 668

Consumo estimado x 100 Km: Lts. 12

TRABAJOS A REALIZAR:

TRASLADO DE LOS FUNCIONARIOS DE LA DPV EN EL DEPARTAMENTO DE CAAGUAZU - APOYO EN EL TRASLADO DE FUNCIONARIOS
DENTRO DEL TERRITORIO NACIONAL
ACOMPAÑAN: CAROLINA GARAY; ANDREA PIÑANEZ

Fecha: 4/2/2025

SERVICIO NACIONAL DE CALIDAD Y SANIDAD VEGETAL Y DE SEMILLAS
DEPARTAMENTO TRANSPORTE
SENAVE

Paola Gómez
Dpto. de Transporte
Sello
Responsable del área al que fue asignado el automotor

GRAF. MONARCA S.R.L. - Tte. Fariña 813 - Tel./Fax: 495 772 - 449 103 - RUC: 80013965-8 - C.H.T. Nº 1.043
50 Bl. 50x3 (28.701 / 31.200) Diciembre 2023

SERVICIO NACIONAL DE CALIDAD Y SANIDAD VEGETAL Y DE SEMILLAS
DEPARTAMENTO TRANSPORTE
SENAVE

Paola Gómez
Dpto. de Transporte

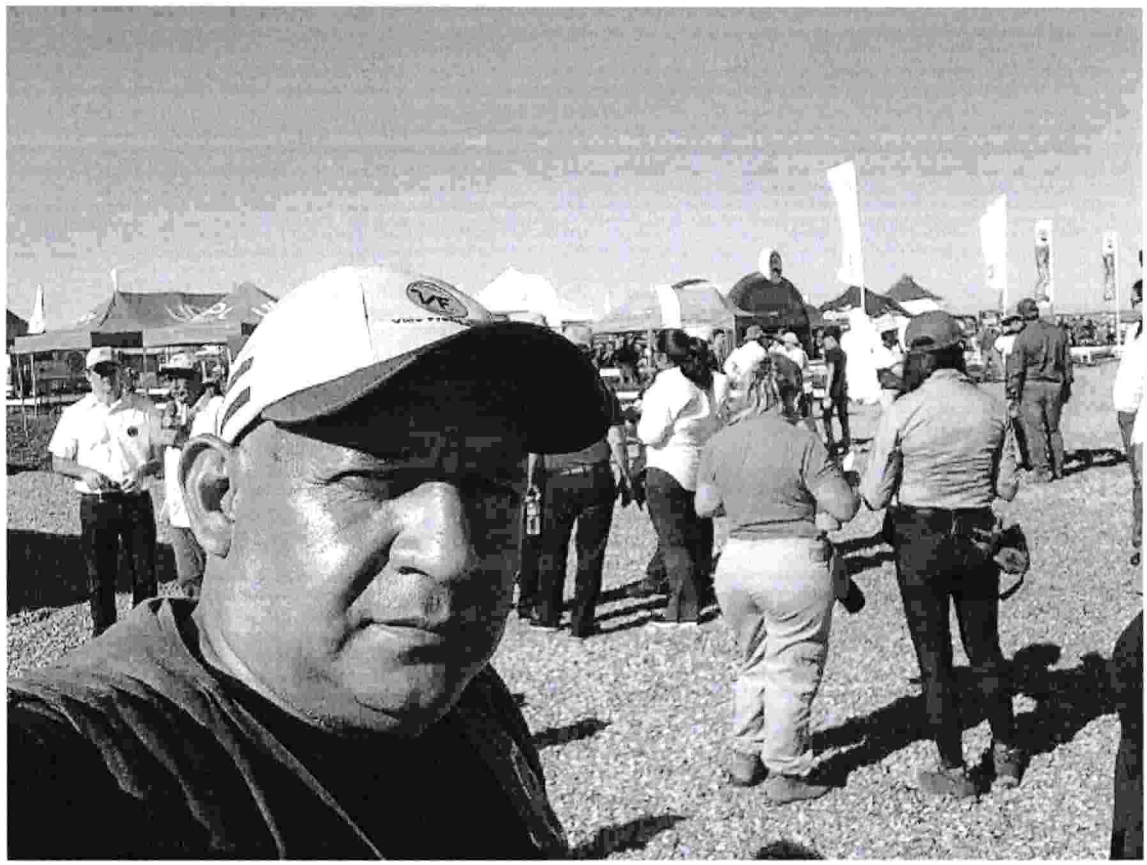

ANEXO II-01: INFORME DE COMISIONAMIENTO NACIONAL

Se eleva a consideración de las autoridades institucionales el presente informe de comisionamiento nacional, declarando que los datos consignados son realizados en carácter de Declaración Jurada, quedando sometidos a los organismos de control.

Fecha de Informe	Número y Fecha del Expediente
29/01/25	212 17/01/25

PERSONA ASIGNADA A LA COMISIÓN

Nombre y Apellido	C.I. N°	Funcionario	Firma
GERSON ARIEL PRIETO FRANCO	3563584	Si [X] No [ ]	

Cargo	Personal
TECNICO	Permanente [X] Contratado [ ] Otros [ ]

Teléfono	Correo Electrónico
021-507541 0981 205162	gerson.prieto@senave.gov.py

FECHA DE VIAJE

Inicio	Final
21/01/25	23/01/25

MOVILIDAD

Público [ ] Estado [X] Otros [ ]

Chofer asignado / Nombre	Orden de Trabajo Nro.	Km. Inicio	Km. Final
Oscar Luis Avalos Mendez	029465	279216	280040

INFORMACION GEOGRAFICA

Departamento(s)	Localidade(s)
CAAZAPÁ	SAN JUAN NEPOMUCENO

DESCRIPCIÓN DE LAS TAREAS

Realizar instalación, mantenimiento de equipos informáticos, asistencia técnic y cableado estructurado de red.-

OBSERVACIÓN (EN CASO DE MODIFICACIÓN EN RELACIÓN A LO SOLICITADO)

V° B° Director, Director General o Máxima Autoridad

Firma:

Aclaración: Ing. Cynthia Ferreira - Directora Dirección de Tecnología de la Información y Comunicación SENAVE

Sello:

SENAVE
Dirección de Finanzas
Dpto. de Rend. de Cuentas
29 ENE 2025
SUJETO A VERIFICACION Y ACEPTACION

Lic. Esteve Gamarra
Revisor
Dpto. de Rendición de Cuentas
Finanzas - SENAVE

SENAVE

Servicio Nacional de Calidad y Sanidad Vegetal y de Semillas

Domicilio ASUNCION Telefax: 445769

ORDEN DE TRABAJO

Nº 029465

29465

☐ ORDINARIO

X ☐ EXTRAORDINARIO

Vehiculo Tipo: L-200 Chapa: HAJ-604 Nº de Orden Asignado 0

Marca y Modelo: MITSUBISHI Área Interior DOBLE

Conductor Autorizado: OSCAR LUIS AVALOS MENDEZ

Días Estimados de la Misión: Desde 20/1/2025 Hasta 24/1/2025

Horas Estimadas de la Misión: Desde las 00:01 Hasta las 24:00

Km. de Salida: 279216 Km. de Vuelta 280040

Km. estimados de Recorrido: 1200 Km. Real Recorridos 824

Consumo estimado x 100 Km: Lts. 12

TRABAJOS A REALIZAR:

TRASLADO DE LOS FUNCIONARIOS DE LA DTIC Y DGP

DENTRO DEL TERRITORIO NACIONAL

ACOMPAÑAN: GERSON PRIETO; IGOR BERNI; LETICIA URDINAGA.

Fecha: 20/1/2025

SERVICIO NACIONAL DE CALIDAD Y SANIDAD VEGETAL Y DE SEMILLAS
DEPARTAMENTO TRANSPORTE

Paola Gómez
Dpto. de Transporte

Responsable del área al que fue asignado el automotor

GRAF. MONARCA S.R.L. - Tte. Fariña 813 - Tel./Fax: 495 772 - 449 103 - RUC: 80013965-8 - CHILAVERT
50 Bl. 50x3 (28.701 / 31.200) Diciembre 2023

SERVICIO NACIONAL DE CALIDAD Y SANIDAD VEGETAL Y DE SEMILLAS
DEPARTAMENTO TRANSPORTE
SENAVE

Paola Gómez
Dpto. de Transporte


SERVICIO NACIONAL DE SANIDAD Y CALIDAD VEGETAL Y DE SEMILLAS
SENAVE

ANEXO II-01: INFORME DE COMISIONAMIENTO NACIONAL

Se eleva a consideración de las autoridades institucionales el presente informe de comisionamiento nacional, declarando que los datos consignados son realizados en carácter de Declaración Jurada, quedando sometidos a los organismos de control.

Fecha de Informe	Número y Fecha del Expediente
29/01/25	212 17/01/25

PERSONA ASIGNADA A LA COMISIÓN

Nombre y Apellido	C.I. N°	Funcionario	Firma
IGOR IVAN BERNI MARECOS	5632567	Si ☐ No ☒	

Cargo	Personal
PASANTE	Permanente ☐ Contratado ☐ Otros ☒

Teléfono	Correo Electrónico
0986282289	----------

FECHA DE VIAJE

Inicio	Final
21/01/25	23/01/25

MOVILIDAD

Público ☐ Estado ☒ Otros ☐

Chofer asignado / Nombre	Orden de Trabajo Nro.	Km. Inicio	Km. Final
Oscar Luis Avalos Mendez	29465	279216	280040

INFORMACION GEOGRAFICA

Departamento(s)	Localidade(s)
CAAZAPÁ	SAN JUAN NEPOMUCENO

DESCRIPCIÓN DE LAS TAREAS

Realizar instalación, mantenimiento de equipos informáticos, asistencia técnic y cableado estructurado de red.-

OBSERVACIÓN (EN CASO DE MODIFICACIÓN EN RELACIÓN A LO SOLICITADO)

V° B° Director, Director General o Máxima Autoridad

Firma:

Aclaración: Ing. Cynthia Ferreira - Directora Dirección de Tecnología de la Información y Comunicación SENAVE

Sello:

SENAVE Dirección de Finanzas Dpto. de Rend. de Cuentas 29 ENE 2025 SUJETO A VERIFICACIÓN Y ACEPTACIÓN Lic. Esteve Gamarra Revisor Dpto. de Rendición de Cuentas Finanzas - SENAVE


SENAVE
www.senave.gov.py

SENAVE

Servicio Nacional de Calidad y Sanidad Vegetal y de Semillas

Domicilio ASUNCION Telefax: 445769

ORDEN DE TRABAJO

Nº 029465

29465

☐ ORDINARIO

X ☐ EXTRAORDINARIO

Vehiculo Tipo: L-200 Chapa: HAJ-604 Nº de Orden Asignado 0

Marca y Modelo: MITSUBISHI Área Interior DOBLE

Conductor Autorizado: OSCAR LUIS AVALOS MENDEZ

Días Estimados de la Misión: Desde 20/1/2025 Hasta 24/1/2025

Horas Estimadas de la Misión: Desde las 00:01 Hasta las 24:00

Km. de Salida: 279216 Km. de Vuelta 280040

Km. estimados de Recorrido: 1200 Km. Real Recorridos 824

Consumo estimado x 100 Km: Lts 12

TRABAJOS A REALIZAR:

TRASLADO DE LOS FUNCIONARIOS DE LA DTIC Y DGP

DENTRO DEL TERRITORIO NACIONAL

ACOMPAÑAN: GERSON PRIETO; IGOR BERNI; LETICIA URUNAGA.

Fecha: 20/1/2025

SERVICIO NACIONAL DE CALIDAD Y SANIDAD VEGETAL Y DE SEMILLAS – DEPARTAMENTO TRANSPORTE – REPUBLICA DEL PARAGUAY

Paola Gómez
Dpto. de Transporte

Responsable del área al que fue asignado el automotor

GRAF. MONARCA S.R.L. - Tte. Fariña 813 - Tel./Fax: 495 772 - 449 103 - RUC: 80013965-8 - C.I.T. N° 049
50 Bl. 50x3 (28.701 / 31.200) Diciembre 2023

SERVICIO NACIONAL DE CALIDAD Y SANIDAD VEGETAL Y DE SEMILLAS – DEPARTAMENTO TRANSPORTE – SENAVE – REPUBLICA DEL PARAGUAY

Paola Gómez
Dpto. de Transporte

OK 1032

ANEXO II-01: INFORME DE COMISIONAMIENTO NACIONAL

Se eleva a consideración de las autoridades institucionales el presente informe de comisionamiento nacional, declarando que los datos consignados son realizados en carácter de Declaración Jurada, quedando sometidos a los organismos de control.

Fecha de Informe	Número y Fecha del Expediente
28/01/25	212 17/01/25

PERSONA ASIGNADA A LA COMISIÓN

Nombre y Apellido	C.I. N°	Funcionario	Firma
OSCAR LUIS AVALOS MENDEZ	2892080	Si [X] No [ ]	

Cargo	Personal
CHOFER	Permanente [X] Contratado [ ] Otros [ ]

Teléfono	Correo Electrónico
0994215861	oscar.avalos@senave.gov.py

FECHA DE VIAJE

Inicio	Final
21/01/25	23/01/25

MOVILIDAD

Público [ ] Estado [X] Otros [ ]

Chofer asignado / Nombre	Orden de Trabajo Nro.	Km. Inicio	Km. Final
OSCAR LUIS AVALOS MENDEZ	29465	279216	280040

INFORMACION GEOGRAFICA

Departamento(s)	Localidade(s)
CAAZAPÁ	SAN JUAN NEPOMUCENO

DESCRIPCIÓN DE LAS TAREAS

TRASLADO DE FUNCIONARIOS DE LA DTIC.-

OBSERVACIÓN (EN CASO DE MODIFICACIÓN EN RELACIÓN A LO SOLICITADO)

V° B° Director, Director General o Máxima Autoridad	Firma: Aclaración: Sello:

SENAVE Dirección de Fin. Dpto. de Rend. de Cuentas 28 ENE SUJETO A VERIFICACIÓN

Lic. Esteve Gamarra Revisor Dpto. de Rendición de Cuentas Finanzas - SENAVE

SENAVE Dirección Administrativa

Lic. José A. Duarte Mussi



SENAVE

Servicio Nacional de Calidad y Sanidad Vegetal y de Semillas

ASUNCION 445769

Domicilio..... Telefax:.....

ORDEN DE TRABAJO

Nº 029465

29465

☐ ORDINARIO

X ☐ EXTRAORDINARIO

L-200 HAJ-604 0

Vehiculo Tipo: ..... Chapa: ..... Nº de Orden Asignado.....

MITSUBISHI DOBLE

Marca y Modelo:..... Área Interior.....

OSCAR LUIS AVALOS MENDEZ

Conductor Autorizado: .....

.....

20 1 2025 24 1 2025

Días Estimados de la Misión: Desde...../...../..... Hasta...../...../.....

00:01 24:00

Horas Estimadas de la Misión: Desde las..... Hasta las.....

279216

Km. de Salida:..... Km. de Vuelta .....280040.....

1200

Km. estimados de Recorrido:..... Km. Real Recorridos .....824.....

12

Consumo estimado x 100 Km: Lts.....

TRABAJOS A REALIZAR:

·TRASLADO DE LOS FUNCIONARIOS DE LA DTIC Y DGP .....

.....

·DENTRO DEL TERRITORIO NACIONAL .....

·ACOMPAÑAN: GERSON PRIETO, IGOR BERNI, LETICIA URUNAGA. .....

.....

.....

20 1 2025

Fecha:...../...../...../

SERVICIO NACIONAL DE CALIDAD Y SANIDAD VEGETAL Y DE SEMILLAS
DEPARTAMENTO TRANSPORTE
REPUBLICA DEL PARAGUAY
SENAVE

Paola Gómez
Dpto. de Transporte

Responsable del área al que fue asignado el automotor

GRAF. MONARCA S.R.L. - Tte. Fariña 813 - Tel./Fax: 495 772 - 449 103 - RUC: 80013965-8 - C.I.T. N° 046
50 Bl. 50x3 (28.701 / 31.200) Diciembre 2023

SERVICIO NACIONAL DE CALIDAD Y SANIDAD VEGETAL Y DE SEMILLAS
DEPARTAMENTO TRANSPORTE
REPUBLICA DEL PARAGUAY
SENAVE

Paola Gómez
Dpto. de Transporte

OK 104

ANEXO II-01: INFORME DE COMISIONAMIENTO NACIONAL

Se eleva a consideración de las autoridades institucionales el presente informe de comisionamiento nacional, declarando que los datos consignados son realizados en carácter de Declaración Jurada, quedando sometidos a los organismos de control.

Fecha de Informe	Número y Fecha del Expediente
11/02/25	500 05/02/25

PERSONA ASIGNADA A LA COMISIÓN

Nombre y Apellido	C.I. N°	Funcionario	Firma
LOURDES HERENIA SANABRIA ENRIQUE	3547124	Si [X] No [ ]	Abg. Lourdes Sanabria Mat. C.S.J. N° 41.523

Cargo	Personal
ASESOR JURIDICO DICTAMINANTE VINCULANTE	Permanente [X] Contratado [ ] Otros [ ]

Teléfono	Correo Electrónico
0975611661	lourdes.sanabria@senave.gov.py

FECHA DE VIAJE

Inicio	Final
06/02/25	07/02/25

MOVILIDAD

Público [ ] Estado [X] Otros [ ]

Chofer asignado / Nombre	Orden de Trabajo Nro.	Km. Inicio	Km. Final
DANIEL KRAUER	26881	244590	ORDEN ABIERTA

INFORMACION GEOGRAFICA

Departamento(s)	Localidade(s)
MISIONES	SANTA ROSA

DESCRIPCIÓN DE LAS TAREAS

A objeto de acompañar a los técnicos y am Ministerio Público, para Extracción de muestras de productos fertilizantes, recaudar datos inherentes de los productos.-

OBSERVACIÓN (EN CASO DE MODIFICACIÓN EN RELACIÓN A LO SOLICITADO)

ORDEN ABIERTA MES DE FEBRERO

V° B° Director, Director General o Máxima Autoridad	Firma: Aclaración: Abg. Hugo Barrientos Director General Dirección General de Asuntos Jurídicos Sello:

SENAVE Dirección de Finanzas Dpto. de Rend. de Cuentas 11 FEB 2025 SUJETO A VERIFICACION Y ACEPTACION

Lic. Esteve Gamarra Revisor Dpto. de Rendición de Cuentas Finanzas - SENAVE

SENAVE

Servicio Nacional de Calidad y Sanidad Vegetal y de Semillas

445769

Domicilio: ASUNCION Telefax:

ORDEN DE TRABAJO

Nº 026881

☐ ORDINARIO

X ☐ EXTRAORDINARIO

Vehiculo Tipo: L-200 Chapa: HAJ-602 Nº de Orden Asignado: 0 DOBLE

Marca y Modelo: MITSUBISHI Área Interior

Conductor Autorizado: HUGO RICARDO BARRIENTOS ORREGO

Días Estimados de la Misión: Desde 3/2/2025 Hasta 28/2/2025

Horas Estimadas de la Misión: Desde las 00:01 Hasta las 24:00

Km. de Salida: 244590 Km. de Vuelta

Km. estimados de Recorrido: 3000 Km. Real Recorridos

Consumo estimado x 100 Km: Lts. 12

TRABAJOS A REALIZAR:

ACTIVIDADES REFERENTES A LA DIRECCION GENERAL DE ASUNTOS JURIDICOS DEL SENAVE

DENTRO DEL TERRITORIO NACIONAL

PUEDEN CONDUCIR: DANIEL KRUGER, AARON MARTINEZ, CRISTOBAL CASAMAYORET, ULISES TORRES, VICTOR DA SILVA, ISMAEL FERNANDEZ, JOSE IRALA, FIDELINA BOGADO, RITA FLEITAS, ANALIA RODRIGUEZ, DELMIDIA SENNA, EMILY FRANCO, VIRGILIO VAZQUEZ, LOURDES SENARPTA, ROBERTA REYES, ZUNILDA AYALA, DENIS ROJAS. ACOMPAÑA: CRISTIAN BENITEZ (PASANTE)

Fecha: 3/2/2025

Responsable del área al que fue asignado el automotor

SERVICIO NACIONAL DE CALIDAD Y SANIDAD VEGETAL Y DE SEMILLAS – DEPARTAMENTO TRANSPORTE

Paola Gómez
Dpto. de Transporte

GRAF. MONARCA S.R.L. - Tte. Fariña 813 - Tel./Fax: 495 772 - 449 103 - RUC: 80013965-8 - C.H.T. Nº 1.043
50 Bl. 50 X 3 (25.001 / 27.500) Septiembre 2021



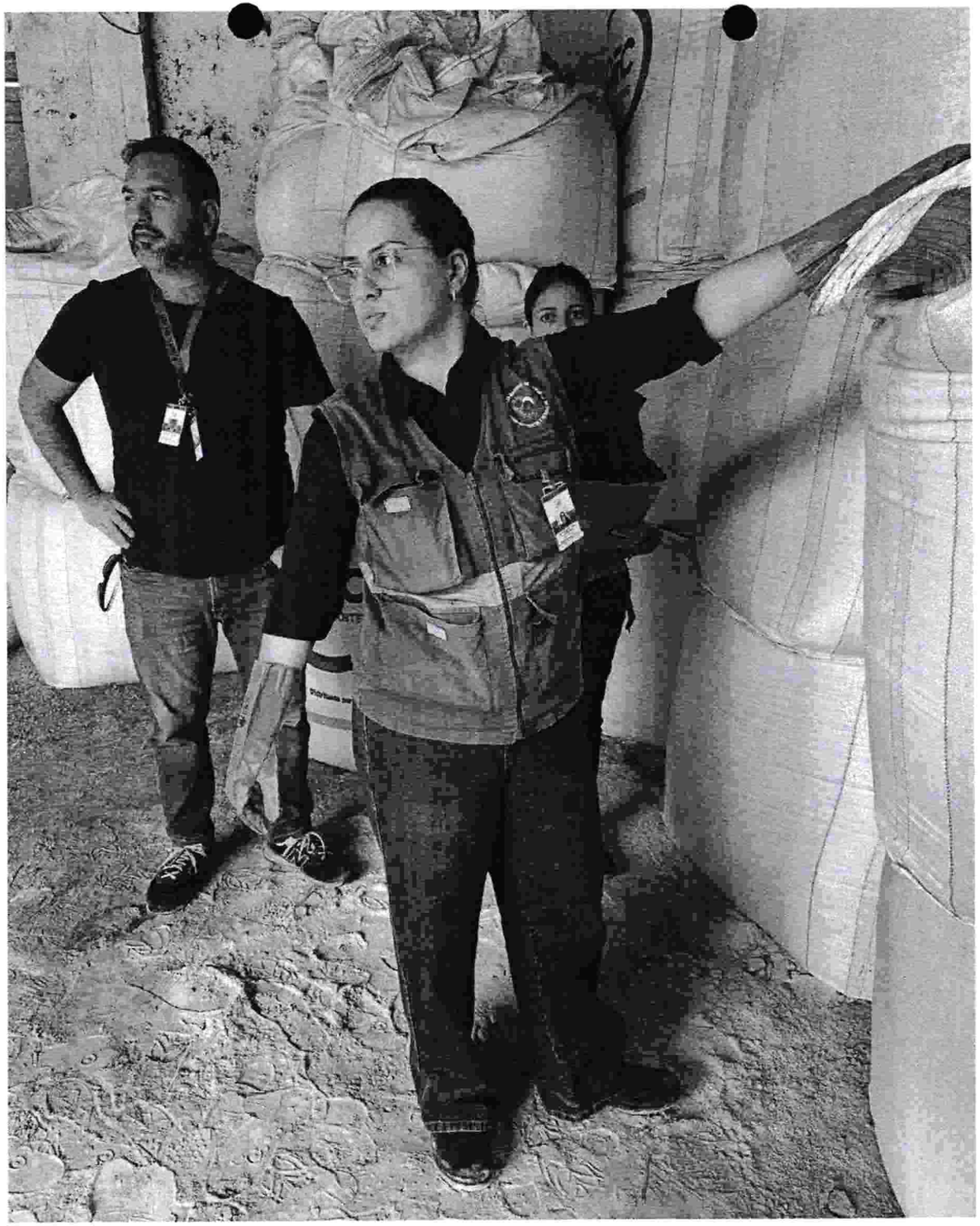


SANIDAD VEGETAL Y DE SEMILLAS

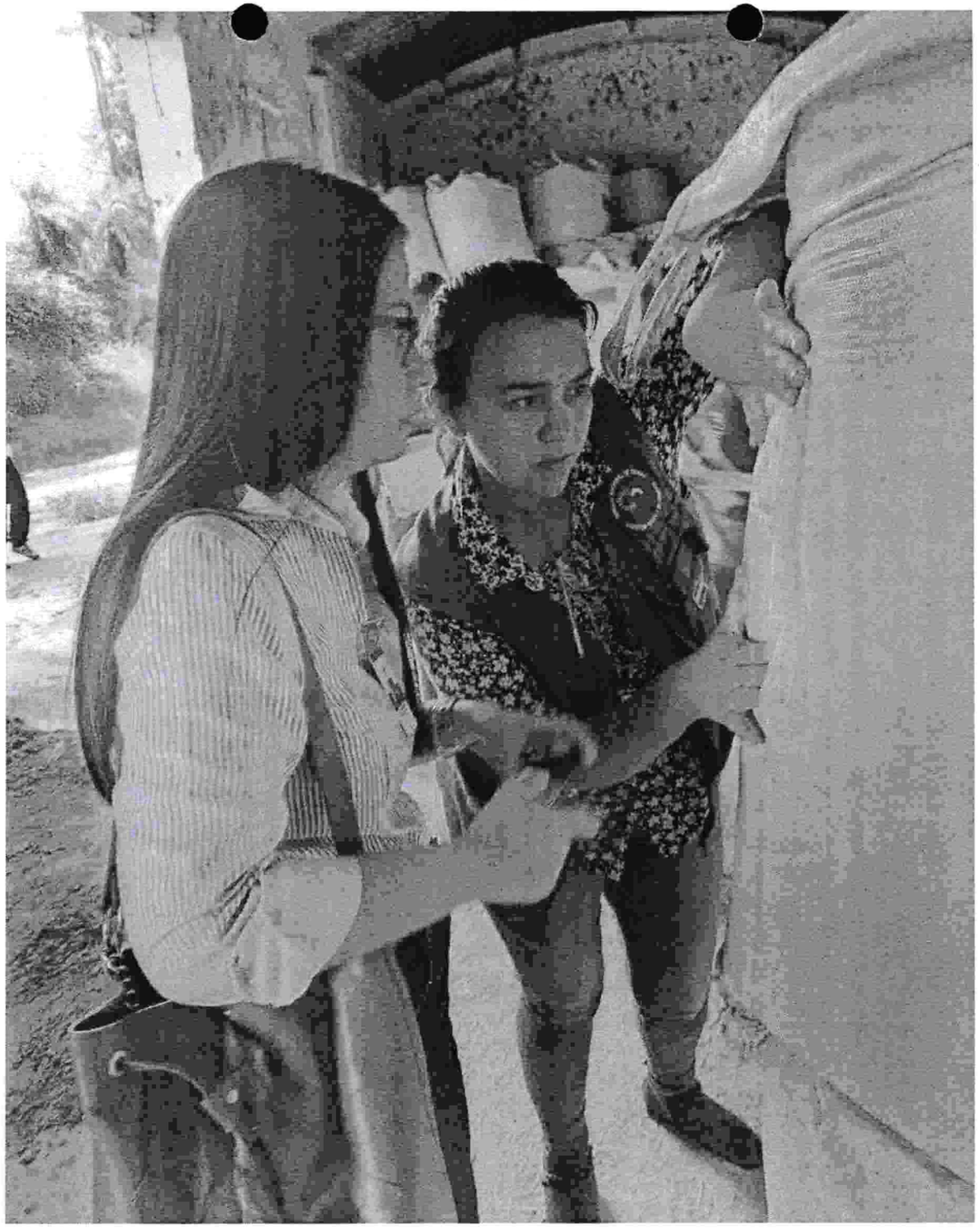



ANEXO II-01: INFORME DE COMISIONAMIENTO NACIONAL

Se eleva a consideración de las autoridades institucionales el presente informe de comisionamiento nacional, declarando que los datos consignados son realizados en carácter de Declaración Jurada, quedando sometidos a los organismos de control.

Fecha de Informe	Número y Fecha del Expediente
11/02/25	500 05/02/25

PERSONA ASIGNADA A LA COMISIÓN

Nombre y Apellido	C.I. N°	Funcionario	Firma
DANIEL KEVIN KRAUER ALFONSO	3643232	Si [X] No [ ]	Abg. Daniel K. Krauer A. SENAVE

Cargo	Personal
ASESOR JURIDICO DICTAMINANTE VINCULANTE	Permanente [X] Contratado [ ] Otros [ ]

Teléfono	Correo Electrónico
(0981)756524	daniel.krauer@senave.gov.py

FECHA DE VIAJE

Inicio	Final
06/02/25	07/02/25

MOVILIDAD

Público [ ] Estado [X] Otros [ ]

Chofer asignado / Nombre	Orden de Trabajo Nro.	Km. Inicio	Km. Final
DANIEL KRAUER	26881	244590	ORDEN ABIERTA

INFORMACION GEOGRAFICA

Departamento(s)	Localidade(s)
MISIONES	SANTA ROSA

DESCRIPCIÓN DE LAS TAREAS

A objeto de acompañar a los técnicos y am Ministerio Público, para Extracción de muestras de productos fertilizantes, recaudar datos inherentes de los productos.-

OBSERVACIÓN (EN CASO DE MODIFICACIÓN EN RELACIÓN A LO SOLICITADO)

ORDEN ABIERTA MES DE FEBRERO

SENAVE Dirección de Finanzas Dpto. de Rend. de Cuentas 11 FEB 2025 RECEPCIÓN

V° B° Director, Director General o Máxima Autoridad

Lic. Estefe Zamarra Revisor Dpto. de Rendición de Cuentas Finanzas - SENAVE

Firma:

Aclaración:

Sello:

SERVICIO NACIONAL DE CALIDAD Y SANIDAD VEGETAL Y DE SEMILLAS DIRECCIÓN GENERAL DE ASUNTOS JURÍDICOS REPÚBLICA DEL PARAGUAY

Abg. Barrientos Director General Dirección General de Asuntos Jurídicos SENAVE

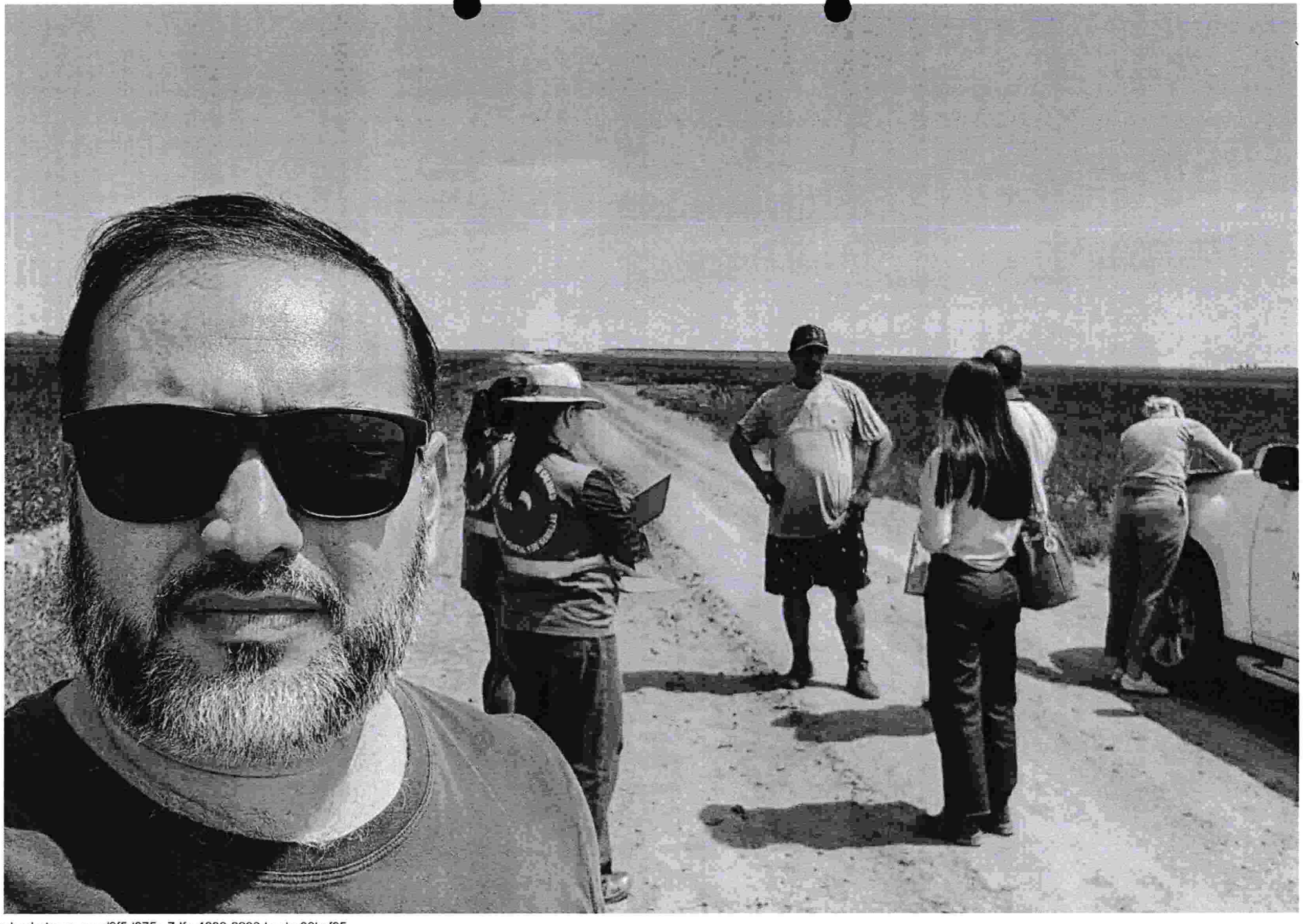





SENAVE

Servicio Nacional de Calidad y Sanidad Vegetal y de Semillas

445769

Domicilio: ASUNCION Telefax:

ORDEN DE TRABAJO

Nº 026881

☐ ORDINARIO

x ☐ EXTRAORDINARIO

Vehiculo Tipo: L-200 Chapa: HAJ-602 Nº de Orden Asignado: 0 DOBLE

Marca y Modelo: MITSUBISHI Área Interior:

Conductor Autorizado: HUGO RICARDO BARRIENTOS ORREGO

Días Estimados de la Misión: Desde 3 / 2 / 2025 Hasta 28 / 2 / 2025

Horas Estimadas de la Misión: Desde las 00:01 Hasta las 24:00

Km. de Salida: 244590 Km. de Vuelta

Km. estimados de Recorrido: 3000 Km. Real Recorridos

Consumo estimado x 100 Km: Lts. 12

TRABAJOS A REALIZAR:

ACTIVIDADES REFERENTES A LA DIRECION GENERAL DE ASUNTOS JURIDICOS DEL SENAVE

DENTRO DEL TERRITORIO NACIONAL

PUEDEN CONDUCIR: DANIEL KRAUER, AARON MARTINEZ, CRISTOBAL CASAMAYORET, ULISES TORRES, VICTOR DA SILDA, ISMAEL FERNANDEZ, JOSE IRALA, FIDELINA BOGADO, RITA FLETTAS, ANALIA RODRIGUEZ, DELMIDIA SERNA, EIMILI FRANCO, VIDALIA VELAZQUEZ, LOURDES SANABRIA, ROBERTA REYES, ZUNILDA AYALA, DERLIS ROJAS, ACOMPAÑA: CRISTIAN BENITEZ (PASANTE)

Fecha: 3 / 2 / 2025

Responsable del área al que fue asignado el automotor

GRAF. MONARCA S.R.L. - Tte. Fariña 813 - Tel./Fax: 495 772 - 449 103 - RUC: 80013965-8 - C.H.T. Nº 1.043
50 Bl. 50 X 3 (25.001 / 27.500) Septiembre 2021

Paola Gómez
Dpto. de Transporte

ANEXO II-01: INFORME DE COMISIONAMIENTO NACIONAL

Se eleva a consideración de las autoridades institucionales el presente informe de comisionamiento nacional, declarando que los datos consignados son realizados en carácter de Declaración Jurada, quedando sometidos a los organismos de control.

Fecha de Informe	Número y Fecha del Expediente
11/02/25	403 31/01/25

PERSONA ASIGNADA A LA COMISIÓN

Nombre y Apellido	C.I. N°	Funcionario	Firma
ESTEBAN MIGUEL BASILUK SALINAS	5126092	Si [ ] No [X]	

Cargo	Personal
PASANTE	Permanente [ ] Contratado [ ] Otros [X]

Teléfono	Correo Electrónico
0984223347	estebanbasiluk098@gmail.com

FECHA DE VIAJE

Inicio	Final
03/02/25	04/02/25

MOVILIDAD

Público [ ] Estado [X] Otros [ ]

Chofer asignado / Nombre	Orden de Trabajo Nro.	Km. Inicio	Km. Final
AGUSTIN BRITEZ SALCEDO	030054	254414	255287

INFORMACION GEOGRAFICA

Departamento(s)	Localidade(s)
ALTO PARANA	CIUDAD DEL ESTE

DESCRIPCIÓN DE LAS TAREAS

Realizar isntalación, mantenimiento de equipos informáticos y asistencia técnica (Hardware-Software).-

OBSERVACIÓN (EN CASO DE MODIFICACIÓN EN RELACIÓN A LO SOLICITADO)

SENAVE Dirección de Finanzas Dpto. de Rend. de Cuentas 11 FEB 2025 SUJETO A VERIFICACION Y ACEPTACION

Lic. Esteve Camarra Revisado Dpto. de Rendición de Cuentas SENAVE

V°B° Director, Director General o Máxima Autoridad

Firma:

Aclaración: Ing. Cynthia Ferreira - Directora

Sello: Dirección de Tecnología de la Información y Comunicación SENAVE

SENAVE

Servicio Nacional de Calidad y Sanidad Vegetal y de Semillas

Domicilio ASUNCION Telefax: 445769

ORDEN DE TRABAJO

☐ ORDINARIO Nº 030054

☒ EXTRAORDINARIO ***30054***

Vehiculo Tipo: MINIBUS Chapa: EAG-536 Nº de Orden Asignado 0

Marca y Modelo: HYUNDAI Área Interior DOBLE

Conductor Autorizado: AGUSTIN BRITEZ SALCEDO

Días Estimados de la Misión: Desde 3 / 2 / 2025 Hasta 5 / 2 / 2025

Horas Estimadas de la Misión: Desde las 00:01 Hasta las 24:00

Km. de Salida: 254414 Km. de Vuelta

Km. estimados de Recorrido: 1200 Km. Real Recorridos 255287

Consumo estimado x 100 Km: Lts. 12 873

TRABAJOS A REALIZAR:

TRASLADO DEL FUNCIONARIO DE LA DTIC EN EL DEPARTAMENTO DE ALTO PARANA
DENTRO DEL TERRITORIO NACIONAL
ACOMPAÑA: ESTEBAN BASILUCK (PASANTE)

Fecha: 3 / 2 / 2025

Rolando Colombera N.
Jefe Interino
Dpto. de Transporte

Responsable del área al que fue asignado el automotor

GRAF. MONARCA S.R.L. - Tte. Fariña 813 - Tel./Fax: 495 772 - 449 103 - RUC: 80013965-8 - C.H.T. Nº 1.043
50 Bl. 50x3 (28.701 / 31.200) Diciembre 2023

SERVICIO NACIONAL DE CALIDAD Y SANIDAD VEGETAL Y DE SEMILLAS * DEPARTAMENTO TRANSPORTE * SENAVE *

Paola Gómez
Dpto. de Transporte



ANEXO II-01: INFORME DE COMISIONAMIENTO NACIONAL

Se eleva a consideración de las autoridades institucionales el presente informe de comisionamiento nacional, declarando que los datos consignados son realizados en carácter de Declaración Jurada, quedando sometidos a los organismos de control.

Fecha de Informe	Número y Fecha del Expediente
10/02/25	403 31/01/25

PERSONA ASIGNADA A LA COMISIÓN

Nombre y Apellido	C.I. N°	Funcionario	Firma
AGUSTIN BRITEZ SALCEDO	3004060	Si [X] No [ ]	

Cargo	Personal
CHOFER	Permanente [X] Contratado [ ] Otros [ ]

Teléfono	Correo Electrónico
021-293020 0991191435	agustin.britez@senave.gov.py

FECHA DE VIAJE

Inicio	Final
03/02/25	04/02/25

MOVILIDAD

Público [ ] Estado [X] Otros [ ]

Chofer asignado / Nombre	Orden de Trabajo Nro.	Km. Inicio	Km. Final
AGUSTIN BRITEZ SALCEDO	30054	254414	255287

INFORMACION GEOGRAFICA

Departamento(s)	Localidade(s)
ALTO PARANÁ	CIUDAD DEL ESTE

DESCRIPCIÓN DE LAS TAREAS

Traslado del funcionario de la DTIC, el señor Esteban Basiluk (Pasante).-

OBSERVACIÓN (EN CASO DE MODIFICACIÓN EN RELACIÓN A LO SOLICITADO)

V° B° Director, Director General o Máxima Autoridad	Firma: Aclaración: Sello:

SENAVE Dirección de Finanzas Dpto. de Rend. de Cuentas 10 FEB 2025 SUJETO A VERIFICACION Y ACEPTACION

Lic. Esteve Gamarra Revisor Dpto. de Rendición de Cuentas Finanzas - SENAVE

Angel Irala

SENAVE

Servicio Nacional de Calidad y Sanidad Vegetal y de Semillas

Domicilio ASUNCION Telefax: 445769

ORDEN DE TRABAJO

☐ ORDINARIO

☒ EXTRAORDINARIO

Nº 030054

30054

Vehiculo Tipo: MINIBUS Chapa: EAG-536 Nº de Orden Asignado 0

Marca y Modelo: HYUNDAI Área Interior DOBLE

Conductor Autorizado: AGUSTIN BRITEZ SALCEDO

Días Estimados de la Misión: Desde 3 / 2 / 2025 Hasta 5 / 2 / 2025

Horas Estimadas de la Misión: Desde las 00:01 Hasta las 24:00

Km. de Salida: 254414 Km. de Vuelta

Km. estimados de Recorrido: 1200 Km. Real Recorridos 255287

Consumo estimado x 100 Km: Lts. 12 873

TRABAJOS A REALIZAR:

TRASLADO DEL FUNCIONARIO DE LA DTIC EN EL DEPARTAMENTO DE ALTO PARANA

DENTRO DEL TERRITORIO NACIONAL

ACOMPAÑA: ESTEBAN BASILUCK (PASANTE)

Fecha: 3 / 2 / 2025

Rosalino Zarza N.
Jefe Interino
Dpto. de Transporte

Responsable del área al que fue asignado el automotor

GRAF. MONARCA S.R.L. - Tte. Fariña 813 - Tel./Fax: 495 772 - 449 103 - RUC: 80013965-8 - C.H.T. Nº 1.043
50 Bl. 50x3 (28.701 / 31.200) Diciembre 2023

SERVICIO NACIONAL DE CALIDAD Y SANIDAD VEGETAL Y DE SEMILLAS - DEPARTAMENTO TRANSPORTE - SENAVE

Paola Gómez
Dpto. de Transporte



ok 108

SERVICIO NACIONAL DE CALIDAD Y SANIDAD VEGETAL Y DE SEMILLAS
PARAGUAY

GOBIERNO DEL PARAGUAY

ANEXO II-01: INFORME DE COMISIONAMIENTO NACIONAL

Se eleva a consideración de las autoridades institucionales el presente informe de comisionamiento nacional, declarando que los datos consignados son realizados en carácter de Declaración Jurada, quedando sometidos a los organismos de control.

Fecha de Informe	Número y Fecha del Expediente
14/02/25	497 05/02/25

PERSONA ASIGNADA A LA COMISIÓN

Nombre y Apellido	C.I. N°	Funcionario	Firma
MIRIAN LETICIA SORIA CACERES	3822595	Si [X] No [ ]	

Cargo	Personal
DIRECTORA	Permanente [X] Contratado [ ] Otros [ ]

Teléfono	Correo Electrónico
0983 831 875	leticia.soria@senave.gov.py

FECHA DE VIAJE

Inicio	Final
10/02/25	11/02/25

MOVILIDAD

Público [ ] Estado [X] Otros [ ]

Chofer asignado / Nombre	Orden de Trabajo Nro.	Km. Inicio	Km. Final
Mauro Gómez	026845	183632	Orden Abierta

INFORMACION GEOGRAFICA

Departamento(s)	Localidade(s)
CAAGUAZU	J.E. ESTIGARRIBIA

DESCRIPCIÓN DE LAS TAREAS

Participar del acto de apertura del Ejercicio de Simulación para la atención de la marchitez por Fusarium.-

OBSERVACIÓN (EN CASO DE MODIFICACIÓN EN RELACIÓN A LO SOLICITADO)

V° B° Director, Director General o Máxima Autoridad	Firma:
	Aclaración:
	Sello:

SENAVE Dirección de Finanzas Dpto. de Rend. de Cuentas 14 FEB 2025 SUJETO A VERIFICACIÓN

Lic. Esteve Gamarra Revisor Dpto. de Rendición de Cuentas Finanzas - SENAVE

SERVICIO NACIONAL DE CALIDAD Y SANIDAD VEGETAL Y DE SEMILLAS DIRECCIÓN GENERAL TÉCNICA REPÚBLICA DEL PARAGUAY SENAVE

Dra. Ing. Agr. Jadiyi C. Torales C. Directora General Técnica SENAVE



SENAVE

Servicio Nacional de Calidad y Sanidad Vegetal y de Semillas

Domicilio: ASUNCION Telefax: 445769

ORDEN DE TRABAJO

☐ ORDINARIO

X ☐ EXTRAORDINARIO

Nº 026845

26845

Vehiculo Tipo: CAMIONETA Chapa: AACZ-218 Nº de Orden Asignado: 0

Marca y Modelo: MITSUBISHI Área Interior: DOBLE

Conductor Autorizado: MIRIAN LETICIA SORIA

Días Estimados de la Misión: Desde 7/2/2025 Hasta 28/2/2025

Horas Estimadas de la Misión: Desde las 00:01 Hasta las 24:00

Km. de Salida: 183632 Km. de Vuelta

Km. estimados de Recorrido: 3000 Km. Real Recorridos

Consumo estimado x 100 Km: Lts. 12

TRABAJOS A REALIZAR:

ACTIVIDADES REFERENTES A LA UTCAO DEL SENAVE - APOYO PARA EL TRASLADO DE LOS FUNCIONARIOS DEL SENAVE.

DENTRO DEL TERRITORIO NACIONAL

PUEDEN CONDUCIR: MAURO GOMEZ, TANIA VERA, ALICE AVALOS; ACOMPAÑANTES: JUAN KALLSEN, ROSSANA GONZALEZ, FABRICIO MIRPS, JORGE RAMIREZ, LUIS ARENTE, GENARO CORONEL, EUGENIA VILLALBA, MARIELA VILLALBA, CLAUDIA VELAZQUEZ, SUNILDA NUÑES, CLAUDIA TORRES, CAROLINA O'HIGGINS, CARLOS BRITEZ, ROCIO [illegible]

Fecha: 7/2/2025

SERVICIO NACIONAL DE CALIDAD Y SANIDAD VEGETAL Y DE SEMILLAS
DEPARTAMENTO TRANSPORTE
SENAVE

Paola Gómez
Dpto. de Transporte
Responsable del área al que fue asignado el automotor

GRAF. MONARCA S.R.L. - Tte. Fariña 813 - Tel./Fax: 495 772 - 449 103 - RUC: 80013969-8 - C.I.T. N° 1.84
50 Bl. 50 X 3 (25.001 / 27.500) Septiembre 2021

SERVICIO NACIONAL DE CALIDAD Y SANIDAD VEGETAL Y DE SEMILLAS
DEPARTAMENTO TRANSPORTE
SENAVE

Paola Gómez
Dpto. de Transporte

OK 109

SERVICIO NACIONAL DE CALIDAD Y SANIDAD VEGETAL Y DE SEMILLAS
PARAGUAY

GOBIERNO DEL PARAGUAY

ANEXO II-01: INFORME DE COMISIONAMIENTO NACIONAL

Se eleva a consideración de las autoridades institucionales el presente informe de comisionamiento nacional, declarando que los datos consignados son realizados en carácter de Declaración Jurada, quedando sometidos a los organismos de control.

Fecha de Informe	Número y Fecha del Expediente
14/02/25	497 05/02/25

PERSONA ASIGNADA A LA COMISIÓN

Nombre y Apellido	C.I. N°	Funcionario	Firma
MAURO MARCELO GOMEZ ORREGO	2375578	Si [X] No [ ]	

Cargo	Personal
AUXILIAR ADMINISTRATIVO	Permanente [X] Contratado [ ] Otros [ ]

Teléfono	Correo Electrónico
0985 596 206	mauro.gomez@senave.gov.py

FECHA DE VIAJE

Inicio	Final
10/02/25	11/02/25

MOVILIDAD

Público [ ] Estado [X] Otros [ ]

Chofer asignado / Nombre	Orden de Trabajo Nro.	Km. Inicio	Km. Final
MAURO GOMEZ	26845	183632	O.A.

INFORMACION GEOGRAFICA

Departamento(s)	Localidade(s)
CAAGUAZÚ	J.E. ESTIGARRIBIA

DESCRIPCIÓN DE LAS TAREAS

Traslado de funcionaria para Participar del acto de apertura del Ejercicio de Simulación para la atención de la marchitez por Fusarium.-

OBSERVACIÓN (EN CASO DE MODIFICACIÓN EN RELACIÓN A LO SOLICITADO)

V° B° Director, Director General o Máxima Autoridad	Firma: Aclaración: Sello:

SENAVE Dirección de Finanzas Dpto. de Rend. de Cuentas 14 FEB 2025 SUJETO A VERIFICACIÓN Y ACEPTACIÓN

Lic. Esteve Gamarra Revisor Dpto. de Rendición de Cuentas Finanzas - SENAVE

Ing. Agr. Mirian Leticia Soria Cáceres Directora (DICAO)

SENAVE

Servicio Nacional de Calidad y Sanidad Vegetal y de Semillas

Domicilio: ASUNCION Telefax: 445769

ORDEN DE TRABAJO

☐ ORDINARIO

X ☐ EXTRAORDINARIO

Nº 026845
26845

Vehiculo Tipo: CAMIONETA Chapa: AACZ-218 Nº de Orden Asignado: 0

Marca y Modelo: MITSUBISHI Area Interior: DOBLE

Conductor Autorizado: MIRIAN LETICIA SORIA

Días Estimados de la Misión: Desde 7/2/2025 Hasta 28/2/2025

Horas Estimadas de la Misión: Desde las 00:01 Hasta las 24:00

Km. de Salida: 183632 Km. de Vuelta

Km. estimados de Recorrido: 3000 Km. Real Recorridos

Consumo estimado x 100 Km: Lts. 12

TRABAJOS A REALIZAR:

ACTIVIDADES REFERENTES A LA DICAO DEL SENAVE - APOYO PARA EL TRASLADO DE LOS FUNCIONARIOS DEL SENAVE.

DENTRO DEL TERRITORIO NACIONAL

PUEDEN CONDUCIR: MAURO GOMEZ; TAMARA VERA; HUGO AVALOS; ACOMPAÑANTES: JUAN KALLSEN, ROSSANA GONZALEZ, FABRICIO MIRITO, JORGE RAMIREZ, LUIS ABENTE, GENARO CORONEL, EUGENIA VILLALBA, MARIELA VILLALBA, CLAUDIA VELAZQUEZ, ZUNILDA NUÑEZ, CLAUDIA TORRES, CAROLINA O'HIGGINS, CARLOS BRITEZ, ROCIO [illegible]

Fecha: 7/2/2025

Paola Gómez
Opto. de Transporte
Responsable del área al que fue asignado el automotor

SERVICIO NACIONAL DE CALIDAD Y SANIDAD VEGETAL Y DE SEMILLAS – DEPARTAMENTO TRANSPORTE – REPÚBLICA DEL PARAGUAY – SENAVE

GRAF. MONARCA S.R.L. - Tte. Farina 813 - Tel./Fax: 495 772 - 449 103 - RUC: 80013969-8 - C.H.T. Nº 1.661
50 Bl. 50 X 3 (25.001 / 27.500) Septiembre 2021

Paola Gómez
Opto. de Transporte

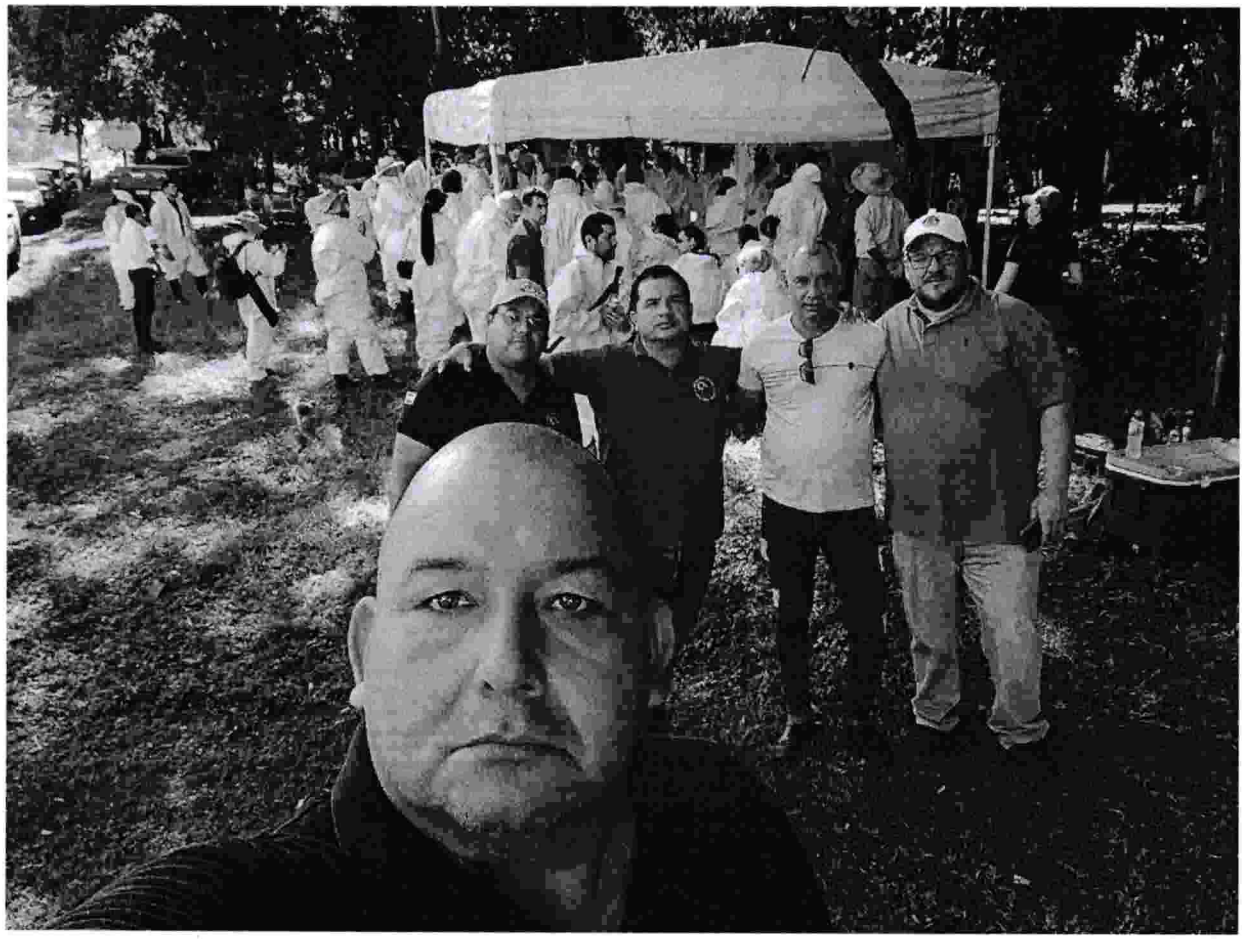

ANEXO II-01: INFORME DE COMISIONAMIENTO NACIONAL

Se eleva a consideración de las autoridades institucionales el presente informe de comisionamiento nacional, declarando que los datos consignados son realizados en carácter de Declaración Jurada, quedando sometidos a los organismos de control.

Fecha de Informe	Número y Fecha del Expediente
17/02/25	473 04/02/25

PERSONA ASIGNADA A LA COMISIÓN

Nombre y Apellido	C.I. N°	Funcionario	Firma
PASTOR EMILIO SORIA MELO	944130	Si [X] No [ ]	

Cargo	Personal
PRESIDENTE DEL SENAVE	Permanente [X] Contratado [ ] Otros [ ]

Teléfono	Correo Electrónico
----------	pastor.soria@senave.gov.py

FECHA DE VIAJE

Inicio	Final
04/02/25	07/02/25

MOVILIDAD

Público [ ] Estado [X] Otros [ ]

Chofer asignado / Nombre	Orden de Trabajo Nro.	Km. Inicio	Km. Final
BENICIO MANUEL TALAVERA	028813	195969	ORDEN ABIERTA

INFORMACION GEOGRAFICA

Departamento(s)	Localidade(s)
CAAGUAZÚ - ITAPÚA	PASTOREO - MARIA AUXILIADORA - NARANJAL

DESCRIPCIÓN DE LAS TAREAS

VISITA A PRODUCTORES DE LA ZONA. REUNION CON AUTORIDADES LOCALES.-

OBSERVACIÓN (EN CASO DE MODIFICACIÓN EN RELACIÓN A LO SOLICITADO)

V° B°: Director, Director General o Maxima Autoridad	Firma: Aclaración: Ing. Agr. PASTOR E. SORIA M. Presidente - SENAVE Sello:

SENAVE
Dirección de Finanzas
Dpto. de Rend. de Cuentas
17 FEB 2025
SUJETO A VERIFICACION Y ACEPTACION

Lic. Esteve Gamarra
Revisor
Dpto. de Rendición de Cuentas
Finanzas - SENAVE

SENAVE

Servicio Nacional de Calidad y Sanidad Vegetal y de Semillas

Domicilio..... ASUNCION ..... Telefax:..... 445769

ORDEN DE TRABAJO

Nº 028813

☐ ORDINARIO

☒ EXTRAORDINARIO

28813

Vehiculo Tipo: CAMIONETA ..... Chapa: EAK-109 ..... Nº de Orden Asignado 0

Marca y Modelo: TOYOTA ..... Área Interior ..... DOBLE

Conductor Autorizado: PASTOR EMILIO SORIA MELO

Días Estimados de la Misión: Desde 27 / 2 / 2025 Hasta 28 / 2 / 2025

Horas Estimadas de la Misión: Desde las 00:01 ..... Hasta las 24:00

Km. de Salida: 195969 ..... Km. de Vuelta .....

Km. estimados de Recorrido: 5000 ..... Km. Real Recorridos .....

Consumo estimado x 100 Km: Lts. 12

TRABAJOS A REALIZAR:

ACTIVIDADES REFERENTES A LA PRESIDENCIA DEL SENAVE

DENTRO DEL TERRITORIO NACIONAL

PUEDEN CONDUCIR: BENICIO MANUEL TALAVERA, PASCUAL DOMINGUEZ, MIGUEL MATIAS CABALLERO, DAVID IRALA, OSCAR FRESCURA, JUAN GONZALEZ, OSCAR AVALOS, MARCOS SALINAS, FABIO CORONEL, ACOSTA, JADIYL TORALES, HUGO BRUNINI, SANTIAGO BENITEZ, HUGO BARRIENTOS, CLAUDIA TORALES, GABRIELA RIQUELME, [illegible] GOMEZ

Fecha: 3 / 2 / 2025

SERVICIO NACIONAL DE CALIDAD Y SANIDAD VEGETAL Y DE SEMILLAS – DEPARTAMENTO TRANSPORTE – REPÚBLICA DEL PARAGUAY – SENAVE

Responsable del área al que fue asignado el automotor

GRAF. MONARCA S.R.L. - Tte. Fariña 813 - Tel./Fax: 495 772 - 449 103 - RUC 80013985-8 - C.H.T.Nº 1.043
50 Bl. 50x3 (28.701 / 31.200) Diciembre 2023

SERVICIO NACIONAL DE CALIDAD Y SANIDAD VEGETAL Y DE SEMILLAS – DEPARTAMENTO TRANSPORTE – REPÚBLICA DEL PARAGUAY – SENAVE

Paola Gómez
Dpto. de Transporte





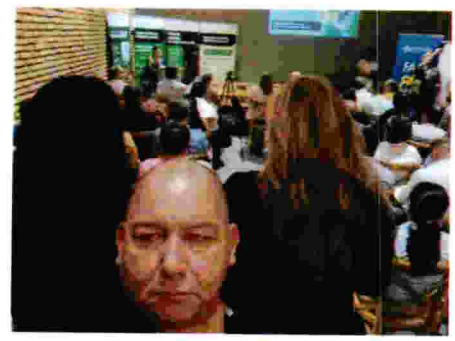

ANEXO II-01: INFORME DE COMISIONAMIENTO NACIONAL

Se eleva a consideración de las autoridades institucionales el presente informe de comisionamiento nacional, declarando que los datos consignados son realizados en carácter de Declaración Jurada, quedando sometidos a los organismos de control.

Fecha de Informe	Número y Fecha del Expediente
17/02/25	473 04/02/25

PERSONA ASIGNADA A LA COMISIÓN

Nombre y Apellido	C.I. N°	Funcionario	Firma
PASCUAL SALVADOR DOMINGUEZ BENITEZ	818217	Si [X] No [ ]	

Cargo	Personal
TITULAR	Permanente [X] Contratado [ ] Otros [ ]

Teléfono	Correo Electrónico
0983-864961	pascual.dominguez@senave.gov.py

FECHA DE VIAJE

Inicio	Final
04/02/25	07/02/25

MOVILIDAD

Público [ ] Estado [X] Otros [ ]

Chofer asignado / Nombre	Orden de Trabajo Nro.	Km. Inicio	Km. Final
BENICIO MANUEL TALAVERA	028813	195969	ORDEN ABIERTA

INFORMACION GEOGRAFICA

Departamento(s)	Localidade(s)
CAAGUAZÚ - ITAPÚA	PASTOREO - MARIA AUXILIADORA - NARANJAL

DESCRIPCIÓN DE LAS TAREAS

Acompañar al Sr. Presidente el Ing. Agr. Pastor Soria, en las reuniones con productores de la Zona. Reunión con Autoridades Locales.-

OBSERVACIÓN (EN CASO DE MODIFICACIÓN EN RELACIÓN A LO SOLICITADO)

V° B° Director, Director General o Maxima Autoridad	Firma: Aclaración: Ing. Agr. PASTOR E. SORIA M. Sello: Presidente - SENAVE

SENAVE
Dirección de Finanzas
Dpto. de Rend. de Cuentas
17 FEB 2025
SUJETO A VERIFICACIÓN Y ACEPTACIÓN

Lic. Esteve Gamarra
Revisor
Dpto. de Rendición de Cuentas
Finanzas - SENAVE

SENAVE

Servicio Nacional de Calidad y Sanidad Vegetal y de Semillas

Domicilio..... ASUNCION ..... Telefax:..... 445769

ORDEN DE TRABAJO

Nº 028813

28813

☐ ORDINARIO

☒ EXTRAORDINARIO

Vehiculo Tipo: CAMIONETA Chapa: EAK-109 Nº de Orden Asignado 0

Marca y Modelo: TOYOTA Área Interior DOBLE

Conductor Autorizado: PASTOR EMILIO SORIA MELO

Días Estimados de la Misión: Desde 3 / 2 / 2025 Hasta 28 / 2 / 2025

Horas Estimadas de la Misión: Desde las 00:01 Hasta las 24:00

Km. de Salida: 195969 Km. de Vuelta

Km. estimados de Recorrido: 5000 Km. Real Recorridos

Consumo estimado x 100 Km: Lts. 12

TRABAJOS A REALIZAR:

ACTIVIDADES REFERENTES A LA PRESIDENCIA DEL SENAVE

DENTRO DEL TERRITORIO NACIONAL

PUEDEN CONDUCIR: BENICIO MANUEL TALAVERA, PASCUAL DOMINGUEZ, MIGUEL MATIAS CABALLERO, DAVID IRALA, OSCAR FRESCURA, JUAN GONZALEZ, OSCAR AVALOS, MARCOS SALINAS, FABIO CORONEL, ACOSTA, JADIYL TORALES, HUGO BRUNING, SANTIAGO BENITEZ, HUGO BARRIENTOS, CLAUDIA TORALES, GABRIELA RIQUELME, [illegible] JIMENEZ

Fecha: 3 / 2 / 2025

Responsable del área al que fue asignado el automotor

SERVICIO NACIONAL DE CALIDAD Y SANIDAD VEGETAL Y DE SEMILLAS – DEPARTAMENTO TRANSPORTE – REPÚBLICA DEL PARAGUAY – SENAVE

Pastor Gomez
Dpto. de Transporte

GRAF. MONARCA S.R.L. - Tte. Fariña 813 - Tel./Fax: 495 772 - 449 103 - RUC 80013965-8 - C.H.T. Nº 1.043
50 Bl. 50x3 (28.701 / 31.200) Diciembre 2023







ANEXO II-01: INFORME DE COMISIONAMIENTO NACIONAL

Se eleva a consideración de las autoridades institucionales el presente informe de comisionamiento nacional, declarando que los datos consignados son realizados en carácter de Declaración Jurada, quedando sometidos a los organismos de control.

Fecha de Informe	Número y Fecha del Expediente
17/02/25	473 04/02/25

PERSONA ASIGNADA A LA COMISIÓN

Nombre y Apellido	C.I. N°	Funcionario	Firma
BENICIO MANUEL TALAVERA BARRIENTOS	1027806	Si [X] No [ ]	

Cargo	Personal
CUSTODIO DE LA PRESIDENCIA	Permanente [ ] Contratado [ ] Otros [X]

Teléfono	Correo Electrónico
0981847216	benicio.talavera@senave.gov.py

FECHA DE VIAJE

Inicio	Final
04/02/25	07/02/25

MOVILIDAD

Público [ ] Estado [X] Otros [ ]

Chofer asignado / Nombre	Orden de Trabajo Nro.	Km. Inicio	Km. Final
BENICIO MANUEL TALAVERA	028813	195969	ORDEN ABIERTA

INFORMACION GEOGRAFICA

Departamento(s)	Localidade(s)
CAAGUAZÚ - ITAPÚA	PASTOREO - MARIA AUXILIADORA - NARANJAL

DESCRIPCIÓN DE LAS TAREAS

Para realizar el traslado y custodio del Presidente Ing. Agr. Pastor Soria y el Director de Gabinete, quienes viajarán al Departamento de Caaguzú e Itapúa -

OBSERVACIÓN (EN CASO DE MODIFICACIÓN EN RELACIÓN A LO SOLICITADO)

SENAVE Dirección de Finanzas Dpto. de Rendición de Cuentas 17 FEB 2025 SUJETO A VERIFICACION Y ACEPTACION Lic. Estela Gamarra Dpto. de Rendición de Cuentas Finanzas - SENAVE

V° B° Director, Director General o Máxima Autoridad

Firma:

Aclaración: Ing. Agr. PASTOR E. SORIA M.

Sello: Presidente - SENAVE

SENAVE

Servicio Nacional de Calidad y Sanidad Vegetal y de Semillas

Domicilio..... ASUNCION ..... Telefax:..... 445769

ORDEN DE TRABAJO

☐ ORDINARIO

☒ EXTRAORDINARIO

Nº 028813

28813

Vehiculo Tipo: CAMIONETA ..... Chapa: EAK-109 ..... Nº de Orden Asignado 0

Marca y Modelo: TOYOTA ..... Área Interior ..... DOBLE

Conductor Autorizado: PASTOR EMILIO SORIA MELO

Días Estimados de la Misión: Desde 3 / 2 / 2025 Hasta 28 / 2 / 2025

Horas Estimadas de la Misión: Desde las 00:01 Hasta las 24:00

Km. de Salida: 195969 Km. de Vuelta .....

Km. estimados de Recorrido: 5000 Km. Real Recorridos .....

Consumo estimado x 100 Km: Lts. 12

TRABAJOS A REALIZAR:

ACTIVIDADES REFERENTES A LA PRESIDENCIA DEL SENAVE

DENTRO DEL TERRITORIO NACIONAL

PUEDEN CONDUCIR: BENICIO MANUEL TALAVERA, PASCUAL DOMINGUEZ, MIGUEL MATIAS CABALLERO, DAVID IRALA, OSCAR PRESCURA, JUAN GONZALEZ, OSCAR AVALOS, MARCOS SALINAS, FABIO CORONEL, ACOMBRA, JADIVI TORALES, HUGO BRUNING, SANTIAGO BENITEZ, HUGO RAPPIENTOS, CLAUDIA TORALES, GABRIELA RIQUELME, [illegible] JIMENEZ

Fecha: 3 / 2 / 2025

Responsable del área al que fue asignado el automotor

SERVICIO NACIONAL DE CALIDAD Y SANIDAD VEGETAL Y DE SEMILLAS – DEPARTAMENTO TRANSPORTE – SENAVE

Dpto. de Transporte

GRAF. MONARCA S.R.L. - Tte. Fariña 813 - Tel./Fax: 495 772 - 449 103 - RUC: 80013985-8 - C.H.T. Nº 1.043
50 Bl. 50x3 (28.701 / 31.200) Diciembre 2023





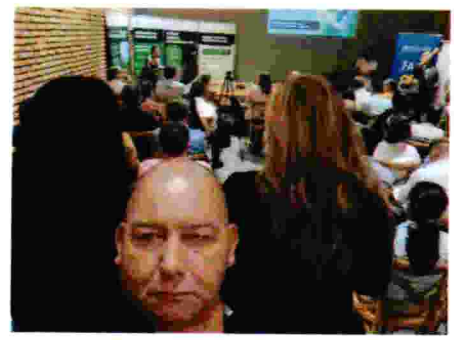

OK 113

SERVICIO NACIONAL DE CALIDAD Y SANIDAD VEGETAL Y DE SEMILLAS
PARAGUAY

GOBIERNO DEL PARAGUAY

ANEXO II-01: INFORME DE COMISIONAMIENTO NACIONAL

Se eleva a consideración de las autoridades institucionales el presente informe de comisionamiento nacional, declarando que los datos consignados son realizados en carácter de Declaración Jurada, quedando sometidos a los organismos de control.

Fecha de Informe	Número y Fecha del Expediente
10/02/25	362 30/01/25

PERSONA ASIGNADA A LA COMISIÓN

Nombre y Apellido	C.I. N°	Funcionario	Firma
OSCAR MANUEL FRESCURA GOMEZ	2243145	Si [X] No [ ]	

Cargo	Personal
CHOFER	Permanente [X] Contratado [ ] Otros [ ]

Teléfono	Correo Electrónico
021 204 574 / 0982 144 782	oscar.frescura@senave.gov.py

FECHA DE VIAJE

Inicio	Final
31/01/25	31/01/25

MOVILIDAD

Público [ ] Estado [X] Otros [ ]

Chofer asignado / Nombre	Orden de Trabajo Nro.	Km. Inicio	Km. Final
OSCAR MANUEL FRESCURA GOMEZ	29249	61353	61827

INFORMACION GEOGRAFICA

Departamento(s)	Localidade(s)
SAN PEDRO	GUAYAIBI

DESCRIPCIÓN DE LAS TAREAS

Traslado de los funcionarios de la Secretaría de Planificación los señores Alejandro Ayala e Ivan Espinoza.-

OBSERVACIÓN (EN CASO DE MODIFICACIÓN EN RELACIÓN A LO SOLICITADO)

SENAVE Dirección de Finanzas Dpto. de Rend. de Cuentas 10 FEB 2025 SUJETO A VERIFICACIÓN

V° B° Director, Director General o Máxima Autoridad

Lic. Esteve Gamarra Revisor Dpto. de Rendición de Cuentas Finanzas - SENAVE

Firma:

Aclaración:

Sello: Dirección Administrativa

Angel Ayala

SENAVE

Servicio Nacional de Calidad y Sanidad Vegetal y de Semillas

Domicilio: ASUNCION Telefax: 445789

ORDEN DE TRABAJO

☐ ORDINARIO Nº 029249

X ☐ EXTRAORDINARIO ***29249***

Vehiculo Tipo: MINIBUS Chapa: AAMP-660 Nº de Orden Asignado 0

Marca y Modelo: HYUNDAI Área Interior

Conductor Autorizado: OSCAR MANUEL FRESCURA GOMEZ

Días Estimados de la Misión: Desde 30/1/2025 Hasta 3/2/2025

Horas Estimadas de la Misión: Desde las 00:01 Hasta las 24:00

Km. de Salida: 61353 Km. de Vuelta 61827

Km. estimados de Recorrido: 1200 Km. Real Recorridos 474

Consumo estimado x 100 Km: Lts. 12

TRABAJOS A REALIZAR:

TRASLADO DE LOS FUNCIONARIOS DE LA SECRETARIA DE PLANIFICACIÓN EN EL DEPARTAMENTO DE SAN PEDRO.

DENTRO DEL TERRITORIO NACIONAL

ACOMPAÑA: ALEJANDRO AYALA, IVAN ESPINOZA

Fecha: 30/1/2025

SERVICIO NACIONAL DE CALIDAD Y SANIDAD VEGETAL Y DE SEMILLAS – DEPARTAMENTO TRANSPORTE – REPÚBLICA DEL PARAGUAY – SENAVE

Romulo Sanabria N.
Jefe Interino
Dpto. de Transporte
Responsable del área al que fue asignado el automotor

GRAF. MONARCA S.R.L. - Tte. Fariña 813 - Tel./Fax: 495 772 - 449 103 - RUC: 80013965-8 - C.H.T. Nº 1.043
50 Bl. 50x3 (28.701 / 31.200) Diciembre 2023

SERVICIO NACIONAL DE CALIDAD Y SANIDAD VEGETAL Y DE SEMILLAS – DEPARTAMENTO TRANSPORTE – REPÚBLICA DEL PARAGUAY – SENAVE

Paola Gomez
Dpto. de Transporte

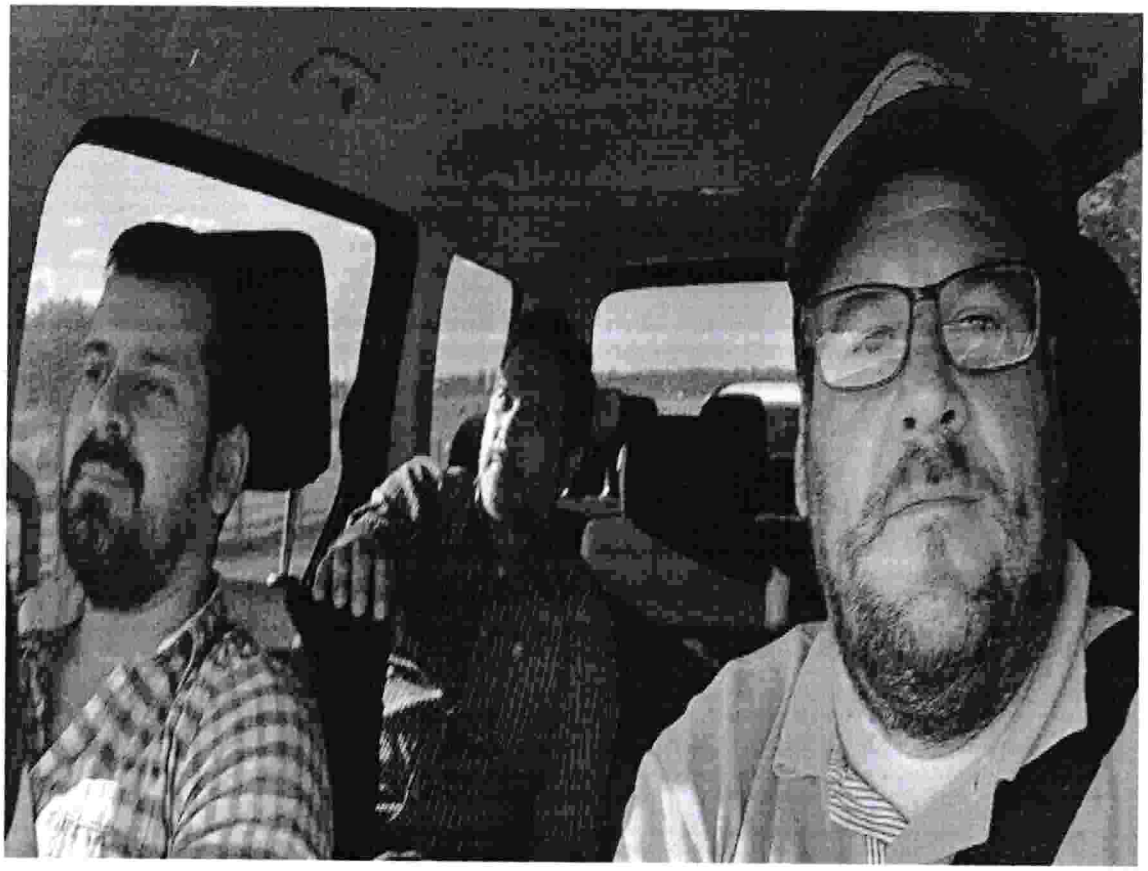

ANEXO II-01: INFORME DE COMISIONAMIENTO NACIONAL

Se eleva a consideración de las autoridades institucionales el presente informe de comisionamiento nacional, declarando que los datos consignados son realizados en carácter de Declaración Jurada, quedando sometidos a los organismos de control.

Fecha de Informe	Número y Fecha del Expediente
10/02/25	348 29/01/25

PERSONA ASIGNADA A LA COMISIÓN

Nombre y Apellido	C.I. N°	Funcionario	Firma
DANIEL FERNANDO IDOYAGA SANTANA	1064704	Si [X] No [ ]	

Cargo	Personal
ASESOR/A	Permanente [ ] Contratado [ ] Otros [X]

Teléfono	Correo Electrónico
----------	daniel.idoyaga@senave.gov.py

FECHA DE VIAJE

Inicio	Final
30/01/25	31/01/25

MOVILIDAD

Público [ ] Estado [X] Otros [ ]

Chofer asignado / Nombre	Orden de Trabajo Nro.	Km. Inicio	Km. Final
Daniel Idoyaga	030805	312180	312453

INFORMACION GEOGRAFICA

Departamento(s)	Localidade(s)
ÑEEMBUCÚ	ISLA UMBÚ - HUMAITÁ

DESCRIPCIÓN DE LAS TAREAS

SEGUIMIENTO AL PROYECTO PILOTO DE PRODUCCION DE SEMILLAS DE AUTOCONSUMO.-

OBSERVACIÓN (EN CASO DE MODIFICACIÓN EN RELACIÓN A LO SOLICITADO)

V° B° Director, Director General o Máxima Autoridad	Firma: Aclaración: Sello:

SERVICIO NACIONAL DE CALIDAD Y SANIDAD VEGETAL Y DE SEMILLAS
PRESIDENCIA

Ing. Agr. PASTOR E. SORIA M.
Presidente - SENAVE

SENAVE
Dirección de Finanzas
Dpto. de Rend. de Cuentas
10 FEB 2025
SUJETO A VERIFICACIÓN Y ACEPTACIÓN

Lic. Estefanía Camarra
Revisor
Dpto. de Rendición de Cuentas
Finanzas - SENAVE

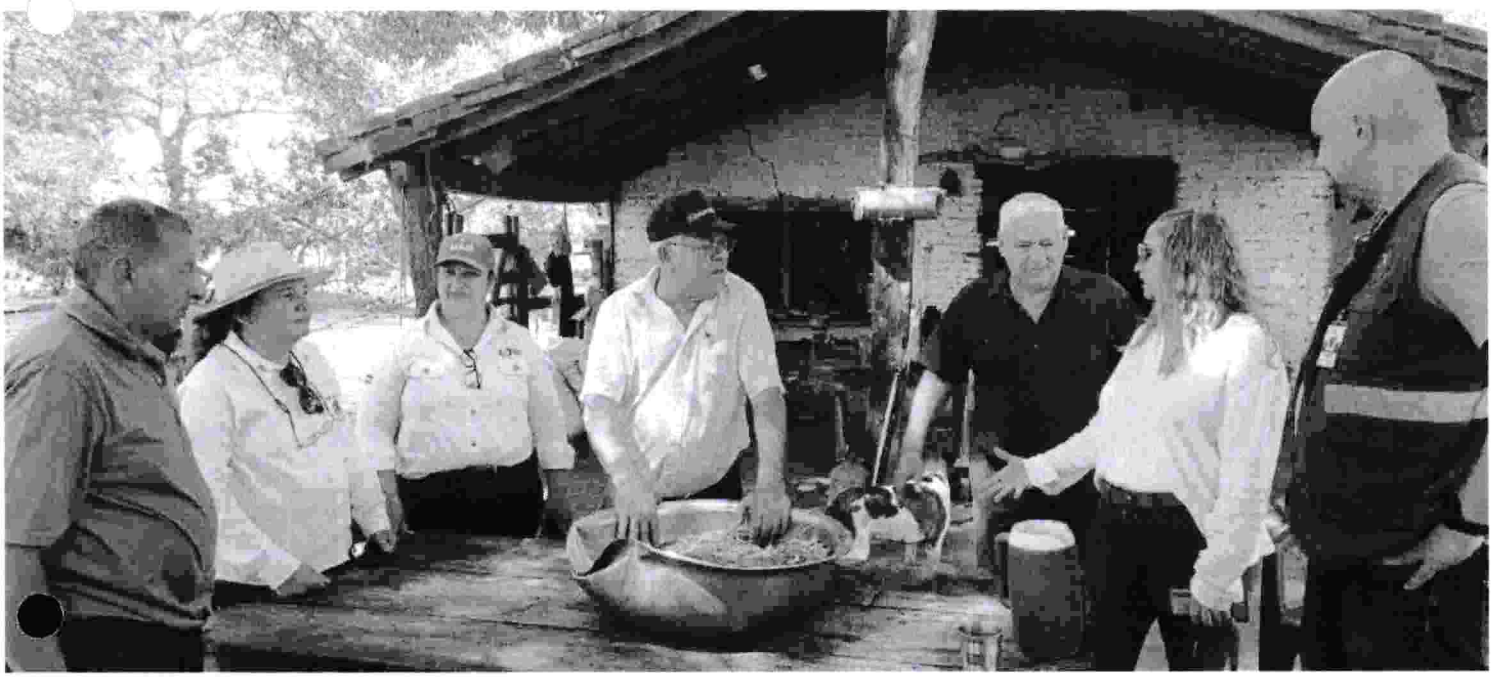

SENAVE

Servicio Nacional de Calidad y Sanidad Vegetal y de Semillas

Domicilio: ASUNCION Telefax: 445769

ORDEN DE TRABAJO

Nº 030805

30805

☐ ORDINARIO

X ☐ EXTRAORDINARIO

Vehiculo Tipo: L-200 Chapa: HAA-231 Nº de Orden Asignado: 0

Marca y Modelo: MITSUBISHI Área Interior: DOBLE

Conductor Autorizado: DANIEL FERNANDO IDOYAGA SANTANA

Días Estimados de la Misión: Desde 30/1/2025 Hasta 3/2/2025

Horas Estimadas de la Misión: Desde las 00:01 Hasta las 24:00

Km. de Salida: 312180 Km. de Vuelta: 312459

Km. estimados de Recorrido: 1200 Km. Real Recorridos: 273

Consumo estimado x 100 Km: Lts. 12

TRABAJOS A REALIZAR:

ACTIVIDADES TECNICAS REFERENTES A LA ASESORIA DE PRESIDENCIA EL SENAVE

DENTRO DEL TERRITORIO NACIONAL

30/1/2025

Fecha: ...../...../...../

Rolando Sanabria N.
Jefe Interino
Depto. de Transporte

Responsable del área al que fue asignado el automotor

GRAF. MONARCA S.R.L. - Tte. Fariña 813 - Tel./Fax: 495 772 - 449 103 - RUC: 80013965-8 - C.H.T. Nº 1.043
50 Bl. 50x3 (28.701 / 31.200) Diciembre 2023

Paola Gómez
Depto. de Transporte

ANEXO II-01: INFORME DE COMISIONAMIENTO NACIONAL

Se eleva a consideración de las autoridades institucionales el presente informe de comisionamiento nacional, declarando que los datos consignados son realizados en carácter de Declaración Jurada, quedando sometidos a los organismos de control.

Fecha de Informe	Número y Fecha del Expediente
14/02/25	495 05/02/25

PERSONA ASIGNADA A LA COMISIÓN

Nombre y Apellido	C.I. N°	Funcionario	Firma
HERMINIO DAVID BATTE MARTINEZ	3394029	Si [X] No [ ]	

Cargo	Personal
DIRECTOR	Permanente [X] Contratado [ ] Otros [ ]

Teléfono	Correo Electrónico
021 676 736 0991 312537	david.batte@senave.gov.py

FECHA DE VIAJE

Inicio	Final
09/02/25	11/02/25

MOVILIDAD

Público [ ] Estado [X] Otros [ ]

Chofer asignado / Nombre	Orden de Trabajo Nro.	Km. Inicio	Km. Final
Juan Gonzalez	30605	3979	Abierta

INFORMACION GEOGRAFICA

Departamento(s)	Localidade(s)
CAAGUAZU	L. EULOGIO ESTIGARRIBIA - TEMBIAPORA

DESCRIPCIÓN DE LAS TAREAS

Participar del Simulacro de actuación ante un posible brote de Fusarium raza 4 tropical - FOCR4T, y medir estrategias de prevención y control.

OBSERVACIÓN (EN CASO DE MODIFICACIÓN EN RELACIÓN A LO SOLICITADO)

V° B° Director, Director General o Máxima Autoridad	Firma: Aclaración: Sello:

SENAVE Dirección de Tesorería y Contabilidad Dpto. de Rendición de Cuentas
14 Firma
SUJETO A VERIFICACIÓN Y ACEPTACIÓN
Lic. Esteve Gamarra
Revisor
Dpto. de Rendición de Cuentas
Finanzas - SENAVE

Dra. Ing. Agr. Jadiyi O. Torales E.
Directora General Técnica
SENAVE

SENAVE

Servicio Nacional de Calidad y Sanidad Vegetal y de Semillas

Domicilio: ASUNCION Telefax: 445769

ORDEN DE TRABAJO

Nº 030605

30605

☐ ORDINARIO

☒ EXTRAORDINARIO

Vehiculo Tipo: CAMIONETA Chapa: AATE-351 Nº de Orden Asignado: 0

Marca y Modelo: NISSAN Área Interior: DOBLE.

Conductor Autorizado: JADIYI CONCEPCION TORALES SALINAS

Días Estimados de la Misión: Desde 3 / 2 / 2025 Hasta 28 / 2 / 2025

Horas Estimadas de la Misión: Desde las 00:01 Hasta las 24:00

Km. de Salida: 3979 Km. de Vuelta

Km. estimados de Recorrido: 3000 Km. Real Recorridos

Consumo estimado x 100 Km: Lts. 12

TRABAJOS A REALIZAR:

ACTIVIDADES REFERENTE A LA DIRECCION GENEREAL TECNICA DEL SENAVE

DENTRO DEL TERRITORIO NACIONAL

PUEDEN CONDUCIR: JUAN GONZALEZ,...ACOMPAÑAN: PABLO CARDOZO, DAVID BATTE, JULIO ROJAS, KATIA BOGADO, VILMA GOMEZ, LETICIA SORIA.

Fecha: 3 / 2 / 2025 /

Responsable del área al que fue asignado el automotor

Paola Gómez
Dpto. de Transporte

GRAF. MONARCA S.R.L. - Tte. Fariña 813 - Tel./Fax: 495 772 - 449 103 - RUC: 80013063-8 - C.H.T. Nº 1.043
50 Bl. 50x3 (28.701 / 31.200) Diciembre 2023

SERVICIO NACIONAL DE CALIDAD Y SANIDAD VEGETAL Y DE SEMILLAS * SENAVE * DEPARTAMENTO TRANSPORTE

Paola Gómez
Dpto. de Transporte

FOTOGRAFIAS





SENAVE
SANIDAD VEGETAL Y DE SEMILLAS

ANEXO II-01: INFORME DE COMISIONAMIENTO NACIONAL

Se eleva a consideración de las autoridades institucionales el presente informe de comisionamiento nacional, declarando que los datos consignados son realizados en carácter de Declaración Jurada, quedando sometidos a los organismos de control.

Fecha de Informe	Número y Fecha del Expediente
17/02/25	506 05/02/25

PERSONA ASIGNADA A LA COMISIÓN

Nombre y Apellido	C.I. N°	Funcionario	Firma
PASTOR EMILIO SORIA MELO	944130	Si [X] No [ ]	

Cargo	Personal
PRESIDENTE DEL SENAVE	Permanente [X] Contratado [ ] Otros [ ]

Teléfono	Correo Electrónico
----------	pastor.soria@senave.gov.py

FECHA DE VIAJE

Inicio	Final
10/02/25	14/02/25

MOVILIDAD

Público [ ] Estado [X] Otros [ ]

Chofer asignado / Nombre	Orden de Trabajo Nro.	Km. Inicio	Km. Final
BENICIO MANUEL TALAVERA	028813	195969	ORDEN ABIERTA

INFORMACION GEOGRAFICA

Departamento(s)	Localidade(s)
CAAGUAZÚ - ÑEEMBUCÚ	J.E. ESTIGARRIBIA - TEMBIAPORA - VILLA FRANCA

DESCRIPCIÓN DE LAS TAREAS

Participar del Ejercicio de Simulación para la atención de la Marchitez por Fusarium Organizado por la FAO/COSAVE/SENAVE. Participar del Lanzamiento de la primera cosecha de arroz del año. Firma de Convenio SENAVE-Ñeembucú. Visita a productores de autoconsumo de la Zona.-

OBSERVACIÓN (EN CASO DE MODIFICACIÓN EN RELACIÓN A LO SOLICITADO)

V° B° Director, Director General o Máxima Autoridad	Firma:
	Aclaración: Ing. Agr. PASTOR E. SORIA M. Presidente - SENAVE
	Sello:

SENAVE Dirección de Finanzas Dpto. de Rend. de Cuentas 17 FEB 2025 SUJETO A VERIFICACION Y ACEPTACION

Lic. Esteve Gamarra Revisor Dpto. de Rendición de Cuentas Finanzas - SENAVE

SENAVE

Servicio Nacional de Calidad y Sanidad Vegetal y de Semillas

Domicilio: ASUNCION Telefax: 445769

ORDEN DE TRABAJO

Nº 028813

28813

☐ ORDINARIO

☒ EXTRAORDINARIO

Vehiculo Tipo: CAMIONETA Chapa: EAK-109 Nº de Orden Asignado: 0

Marca y Modelo: TOYOTA Área Interior: DOBLE

Conductor Autorizado: PASTOR EMILIO SORIA MELO

Días Estimados de la Misión: Desde 3 / 2 / 2025 Hasta 28 / 2 / 2025

Horas Estimadas de la Misión: Desde las 00:01 Hasta las 24:00

Km. de Salida: 195969 Km. de Vuelta

Km. estimados de Recorrido: 5000 Km. Real Recorridos

Consumo estimado x 100 Km: Lts. 12

TRABAJOS A REALIZAR:

ACTIVIDADES REFERENTES A LA PRESIDENCIA DEL SENAVE

DENTRO DEL TERRITORIO NACIONAL

PUEDEN CONDUCIR: BENICIO MANUEL TALAVERA, PASCUAL DOMINGUEZ, MIGUEL MATIAS CABALLERO, DAVID IRALA, OSCAR FRESCURA, JUAN GONZALEZ, OSCAR AVALOS, MARCOS SALINAS, FABIO CORONEL, ACOMERSA: JADIYL TORALES, HUGO BRUNING, SANTIAGO BENITEZ, HUGO BARRIENTOS, CLAUDIA TORALES, GABRIELA RIQUELME, [illegible] JIMENEZ

Fecha: 3 / 2 / 2025

Responsable del área al que fue asignado el automotor

SERVICIO NACIONAL DE CALIDAD Y SANIDAD VEGETAL Y DE SEMILLAS – DEPARTAMENTO TRANSPORTE – SENAVE

Pascual A. Gómez
Dpto. de Transporte

GRAF. MONARCA S.R.L. - Tte. Fariña 813 - Tel./Fax: 495 772 - 449 103 - RUC: 80013965-8 - C.H.T.C. 1.043
50 Bl. 50x3 (28.701 / 31.200) Diciembre 2023









ANEXO II-01: INFORME DE COMISIONAMIENTO NACIONAL

Se eleva a consideración de las autoridades institucionales el presente informe de comisionamiento nacional, declarando que los datos consignados son realizados en carácter de Declaración Jurada, quedando sometidos a los organismos de control.

Fecha de Informe	Número y Fecha del Expediente
17/02/25	506 05/02/25

PERSONA ASIGNADA A LA COMISIÓN

Nombre y Apellido	C.I. N°	Funcionario	Firma
PASCUAL SALVADOR DOMINGUEZ BENITEZ	818217	Si [X] No [ ]	

Cargo	Personal
TITULAR	Permanente [X] Contratado [ ] Otros [ ]

Teléfono	Correo Electrónico
0983-864961	pascual.dominguez@senave.gov.py

FECHA DE VIAJE

Inicio	Final
10/02/25	14/02/25

MOVILIDAD

Público [ ] Estado [X] Otros [ ]

Chofer asignado / Nombre	Orden de Trabajo Nro.	Km. Inicio	Km. Final
BENICIO MANUEL TALAVERA	028813	195969	ORDEN ABIERTA

INFORMACION GEOGRAFICA

Departamento(s)	Localidade(s)
CAAGUAZÚ - ÑEEMBUCÚ	J.E. ESTIGARRIBIA - TEMBIAPORA - VILLA FRANCA

DESCRIPCIÓN DE LAS TAREAS

Acompañar al Sr. Presidente el Ing. Agr. Pastor Soria, de la Simulación para la atención de la Marchitez por Fusarium Organizado por la FAO/COSAVE/SENAVE. Participar del Lanzamiento de la primera cosecha de arroz del año. Firma de Convenio SENAVE-Ñeembucú. Visita a productores de autoconsumo de la Zona.

OBSERVACIÓN (EN CASO DE MODIFICACIÓN EN RELACIÓN A LO SOLICITADO)

V° B° Director, Director General o Máxima Autoridad	Firma: Ing. Agr. PASTOR E. SORIA M. Presidente - SENAVE Aclaración: Sello:

SENAVE Dirección de Finanzas Dpto. de Rend. de Cuentas 17 FEB 2025 SUJETO A VERIFICACIÓN Y ACEPTACIÓN

Lic. Esteve Gamarra Revisor Dpto. de Rendición de Cuentas Finanzas - SENAVE

SENAVE

Servicio Nacional de Calidad y Sanidad Vegetal y de Semillas

Domicilio..... ASUNCION ..... Telefax:..... 445769

ORDEN DE TRABAJO

Nº 028813

☐ ORDINARIO

☒ EXTRAORDINARIO

28813

Vehiculo Tipo: CAMIONETA ..... Chapa: EAK-109 ..... Nº de Orden Asignado 0

Marca y Modelo: TOYOTA ..... Área Interior ..... DOBLE

Conductor Autorizado: PASTOR EMILIO SORIA MELO

Días Estimados de la Misión: Desde 2 / 2025 Hasta 28 / 2 / 2025

Horas Estimadas de la Misión: Desde las 00:01 Hasta las 24:00

Km. de Salida: 195969 Km. de Vuelta .....

Km. estimados de Recorrido: 5000 Km. Real Recorridos .....

Consumo estimado x 100 Km: Lts. 12

TRABAJOS A REALIZAR:

ACTIVIDADES REFERENTES A LA PRESIDENCIA DEL SENAVE

DENTRO DEL TERRITORIO NACIONAL

PUEDEN CONDUCIR: BENICIO MANUEL TALAVERA, PASCUAL DOMINGUEZ, MIGUEL MATIAS CABALLERO, DAVID IRALA, OSCAR FRESCURA, JUAN GONZALEZ, OSCAR AVALOS, MARCOS SALINAS, FABIO CORONEL, ACOSTA, JADIYL TORALES, HUGO BRUNING, SANTIAGO BENITEZ, HUGO BARRIENTOS, CLAUDIA TORALES, GABRIELA RIQUELME, RAUL JIMENEZ

Fecha: 3 / 2 / 2025

Responsable del área al que fue asignado el automotor

SERVICIO NACIONAL DE CALIDAD Y SANIDAD VEGETAL Y DE SEMILLAS – DEPARTAMENTO TRANSPORTE – SENAVE

Pastor Gómez
Dpto. Transporte

GRAF. MONARCA S.R.L. - Tte. Fariña 813 - Tel./Fax: 495 772 - 449 103 - RUC: 80013965-8 - C.H.T. Nº 1.043
50 Bl. 50x3 (28.701 / 31.200) Diciembre 2023









ANEXO II-01: INFORME DE COMISIONAMIENTO NACIONAL

Se eleva a consideración de las autoridades institucionales el presente informe de comisionamiento nacional, declarando que los datos consignados son realizados en carácter de Declaración Jurada, quedando sometidos a los organismos de control.

Fecha de Informe	Número y Fecha del Expediente
17/02/25	506 05/02/25

PERSONA ASIGNADA A LA COMISIÓN

Nombre y Apellido	C.I. N°	Funcionario	Firma
BENICIO MANUEL TALAVERA BARRIENTOS	1027806	Si [X] No [ ]	

Cargo	Personal
CUSTODIO DE LA PRESIDENCIA	Permanente [ ] Contratado [ ] Otros [X]

Teléfono	Correo Electrónico
0981847216	benicio.talavera@senave.gov.py

FECHA DE VIAJE

Inicio	Final
10/02/25	14/02/25

MOVILIDAD

Público [ ] Estado [X] Otros [ ]

Chofer asignado / Nombre	Orden de Trabajo Nro.	Km. Inicio	Km. Final
BENICIO MANUEL TALAVERA	028813	195969	ORDEN ABIERTA

INFORMACION GEOGRAFICA

Departamento(s)	Localidade(s)
CAAGUAZÚ - ÑEEMBUCÚ	J.E. ESTIGARRIBIA - TEMBIAPORA - VILLA FRANCA

DESCRIPCIÓN DE LAS TAREAS

Para realizar el traslao y custodio del Presidente Ing. Agr. Pastor Soria y el Director de Gabinete, quienes viajarán, al Departamento de Caaguazú y Ñeembucú.

OBSERVACIÓN (EN CASO DE MODIFICACIÓN EN RELACIÓN A LO SOLICITADO)

V° B° Director, Director General o Máxima Autoridad	Firma: Aclaración: Ing. Agr. PASTOR E. SORIA M. Presidente - SENAVE Sello:

SENAVE
Dirección de Finanzas
Dpto. de Rend. de Cuentas
17 FEB 2025
SUJETO A VERIFICACION Y ACEPTACION

Lic. Estefe Gamarra
Revisor
Dpto. de Rendición de Cuentas
Finanzas - SENAVE

SENAVE

Servicio Nacional de Calidad y Sanidad Vegetal y de Semillas

Domicilio: ASUNCION Telefax: 445789

ORDEN DE TRABAJO

Nº 028813

28813

☐ ORDINARIO

☒ EXTRAORDINARIO

Vehiculo Tipo: CAMIONETA Chapa: EAK-109 Nº de Orden Asignado: 0

Marca y Modelo: TOYOTA Área Interior: DOBLE

Conductor Autorizado: PASTOR EMILIO SORIA MELO

Días Estimados de la Misión: Desde 3 / 2 / 2025 Hasta 28 / 2 / 2025

Horas Estimadas de la Misión: Desde las 00:01 Hasta las 24:00

Km. de Salida: 195969 Km. de Vuelta

Km. estimados de Recorrido: 5000 Km. Real Recorridos

Consumo estimado x 100 Km: Lts. 12

TRABAJOS A REALIZAR:

ACTIVIDADES REFERENTES A LA PRESIDENCIA DEL SENAVE

DENTRO DEL TERRITORIO NACIONAL

PUEDEN CONDUCIR: BENICIO MANUEL TALAVERA, PASCUAL DOMINGUEZ, MIGUEL MATIAS CABALLERO, DAVID IRALA, OSCAR FRESCURA, JUAN GONZALEZ, OSCAR AVALOS, MARCOS SALINAS, FABIO CORONEL, ACOSTA, JADIYL TORALES, HUGO BRUNING, SANTIAGO BENITEZ, HUGO BARRIENTOS, CLAUDIA TORALES, GABRIELA RIQUELME, [illegible] JIMENEZ

Fecha: 3 / 2 / 2025

SERVICIO NACIONAL DE CALIDAD Y SANIDAD VEGETAL Y DE SEMILLAS – DEPARTAMENTO TRANSPORTE – REPÚBLICA DEL PARAGUAY – SENAVE

Responsable del área al que fue asignado el automotor

GRAF. MONARCA S.R.L. - Tte. Fariña 813 - Tel./Fax: 495 772 - 449 103 - RUC: 80013965-8 - C.H. Tipo 1.043
50 Bl. 50x3 (28.701 / 31.200) Diciembre 2023

SERVICIO NACIONAL DE CALIDAD Y SANIDAD VEGETAL Y DE SEMILLAS – DEPARTAMENTO TRANSPORTE – REPÚBLICA DEL PARAGUAY – SENAVE

Paola Gómez
Dpto. de Transporte









119

SERVICIO NACIONAL DE CALIDAD Y SANIDAD VEGETAL Y DE SEMILLAS
PARAGUAY

GOBIERNO DEL PARAGUAY

20 AÑOS

ANEXO II-01: INFORME DE COMISIONAMIENTO NACIONAL

Se eleva a consideración de las autoridades institucionales el presente informe de comisionamiento nacional, declarando que los datos consignados son realizados en carácter de Declaración Jurada, quedando sometidos a los organismos de control.

Fecha de Informe	Número y Fecha del Expediente
14/02/25	380 30/01/25

PERSONA ASIGNADA A LA COMISIÓN

Nombre y Apellido	C.I. N°	Funcionario	Firma
MARIA BETINA CHAPARRO BAEZ	3224260	Si [X] No [ ]	

Cargo	Personal
TECNICA	Permanente [X] Contratado [ ] Otros [ ]

Teléfono	Correo Electrónico
(021)943-890 0982732049	maria.chaparro@senave.gov.py

FECHA DE VIAJE

Inicio	Final
04/02/25	06/02/25

MOVILIDAD

Público [ ] Estado [X] Otros [ ]

Chofer asignado / Nombre	Orden de Trabajo Nro.	Km. Inicio	Km. Final
Alfrero Torres	029731	145730	146963

INFORMACION GEOGRAFICA

Departamento(s)	Localidade(s)
BOQUERÓN	MCAL. ESTIGARRIBIA

DESCRIPCIÓN DE LAS TAREAS

Recopilación de información y monitoreo en cultivo de mani (Arachis hipogacea) para la elaboración del Dossier técnico con fines de exportación de maní a Perú.

OBSERVACIÓN (EN CASO DE MODIFICACIÓN EN RELACIÓN A LO SOLICITADO)

SENAVE Dirección de Finanzas Dpto. de Rend. de Cuentas 14 FEB 2025 SUJETO A VERIFICACION Y ACEPTACION Lic. Estefanía Gamarra Revisor Dpto. de Rendición de Cuentas Finanzas - SENAVE

V° B° Director, Director General o Máxima Autoridad

Firma:

Aclaración: Ing. Agr. M. Sc. David Batte SENAVE Reg. COSAVE PY - 189

Sello:

SERVICIO NACIONAL DE CALIDAD Y SANIDAD VEGETAL Y DE SEMILLAS Dirección de Protección Vegetal REPÚBLICA DEL PARAGUAY SENAVE

SENAVE

Servicio Nacional de Calidad y Sanidad Vegetal y de Semillas

Domicilio: ASUNCION Telefax: 445769

ORDEN DE TRABAJO

☐ ORDINARIO

☒ EXTRAORDINARIO

Nº 029731

29731

Vehiculo Tipo: CAMIONETA Chapa: AACZ-209 Nº de Orden Asignado: 0

Marca y Modelo: MITSUBISHI Área Interior: DOBLE

Conductor Autorizado: ALFREDO TORRES

Días Estimados de la Misión: Desde 3 / 2 / 2025 Hasta 7 / 2 / 2025

Horas Estimadas de la Misión: Desde las 00:01 Hasta las 24:00

Km. de Salida: 145730 Km. de Vuelta 146963

Km. estimados de Recorrido: 1500 Km. Real Recorridos 1233

Consumo estimado x 100 Km: Lts. 12

TRABAJOS A REALIZAR:

TRASLADO DE LAS FUNCIONARIAS DE LA DIRECCIÓN DE PROTECCIÓN VEGETAL EN EL DEPARTAMENTO DE BOQUERON.

DENTRO DEL TERRITORIO NACIONAL

ACOMPAÑAN: HELENA JARA, BETINA CHAPARRO.

Fecha: 3 / 2 / 2025

SERVICIO NACIONAL DE CALIDAD Y SANIDAD VEGETAL Y DE SEMILLAS
DEPARTAMENTO TRANSPORTE
SENAVE

Paola Gómez
Dpto. de Transporte
Responsable de área al que fue asignado el automotor

GRAF. MONARCA S.R.L. - Tte. Fariña 813 - Tel./Fax: 495 772 - 449 103 - RUC: 80013965-8 - C.H.T. Nº T.043
50 Bl. 50x3 (28.701 / 31.200) Diciembre 2023

SERVICIO NACIONAL DE CALIDAD Y SANIDAD VEGETAL Y DE SEMILLAS
DEPARTAMENTO TRANSPORTE
SENAVE

Paola Gómez
Dpto. de Transporte

Fotografías durante el desarrollo del trabajo





120

SERVICIO NACIONAL DE CALIDAD Y SANIDAD VEGETAL Y DE SEMILLAS
PARAGUAY

GOBIERNO DEL PARAGUAY

20 AÑOS

ANEXO II-01: INFORME DE COMISIONAMIENTO NACIONAL

Se eleva a consideración de las autoridades institucionales el presente informe de comisionamiento nacional, declarando que los datos consignados son realizados en carácter de Declaración Jurada, quedando sometidos a los organismos de control.

Fecha de Informe	Número y Fecha del Expediente
11/02/25	380 30/01/25

PERSONA ASIGNADA A LA COMISIÓN

Nombre y Apellido	C.I. N°	Funcionario	Firma
HELENA YANINA JARA MONTANIA	5124616	Si [X] No [ ]	

Cargo	Personal
TECNICA	Permanente [ ] Contratado [X] Otros [ ]

Teléfono	Correo Electrónico
0994282425	helena.jara@senave.gov.py

FECHA DE VIAJE

Inicio	Final
04/02/25	06/02/25

MOVILIDAD

Público [ ] Estado [X] Otros [ ]

Chofer asignado / Nombre	Orden de Trabajo Nro.	Km. Inicio	Km. Final
Alfredo Torres	029731	145730	146963

INFORMACION GEOGRAFICA

Departamento(s)	Localidade(s)
BOQUERÓN	MCAL. ESTIGARRIBIA

DESCRIPCIÓN DE LAS TAREAS

Recopilación de información y monitoreo en cultivo de maní (Arachis hipogacea) para la elaboración del Dossier técnico con fines de exportación de maní a Perú.-

OBSERVACIÓN (EN CASO DE MODIFICACIÓN EN RELACIÓN A LO SOLICITADO)

V° B° Director, Director General o Máxima Autoridad	Firma: Vilma Gómez Ingeniera Agrónoma Reg. Nº 7749 Aclaración: Sello: SENAVE Dirección de Finanzas Dpto. de Rend. de Cuentas 11 FEB 2025 SUJETO A VERIFICACION Y ACEPTACION

Lic. Esteve Gamarra
Revisor
Dpto. de Rendición de Cuentas
SENAVE

Zimbra: **helena.jara@senave.gov.py**

Encargado de despacho DPV

De : david batte <david.batte@senave.gov.py> lun, 10 de feb de 2025 08:47
Asunto : Encargado de despacho DPV
Para : jadiyi.torales <jadiyi.torales@senave.gov.py>
Para o CC : Listado del SENAVE <funcionarios@senave.gov.py>

Buen día
Por este medio, se informa que la Ing. Vilma Gomez queda como encargada de despacho de la Dirección de Protección Vegetal desde el lunes 10 hasta el martes 11 de febrero.
Atte.
David Batte

SENAVE

Servicio Nacional de Calidad y Sanidad Vegetal y de Semillas

Domicilio..... ASUNCION ..... Telefax:..... 445769

ORDEN DE TRABAJO

Nº 029731

29731

☐ ORDINARIO

☒ EXTRAORDINARIO

Vehiculo Tipo: CAMIONETA Chapa: AACZ-209 Nº de Orden Asignado: 0

Marca y Modelo: MITSUBISHI Área Interior: DOBLE

Conductor Autorizado: ALFREDO TORRES

Días Estimados de la Misión: Desde 3 / 2 / 2025 Hasta 7 / 2 / 2025

Horas Estimadas de la Misión: Desde las 00:01 Hasta las 24:00

Km. de Salida: 145730 Km. de Vuelta 146963

Km. estimados de Recorrido: 1500 Km. Real Recorridos 1233

Consumo estimado x 100 Km: Lts. 12

TRABAJOS A REALIZAR:

TRASLADO DE LAS FUNCIONARIAS DE LA DIRECCIÓN DE PROTECCIÓN VEGETAL EN EL DEPARTAMENTO DE BOQUERON.

DENTRO DEL TERRITORIO NACIONAL

ACOMPAÑAN: HELENA JARA, BETINA CHAPARRO.

Fecha: 3 / 2 / 2025

SERVICIO NACIONAL DE CALIDAD Y SANIDAD VEGETAL Y DE SEMILLAS – DEPARTAMENTO TRANSPORTE – SENAVE

Paola Gómez
Dpto. de Transporte
Responsable de área al que fue asignado el automotor

GRAF. MONARCA S.R.L. - Tte. Fariña 813 - Tel./Fax: 495 772 - 449 103 - RUC: 80013965-8 - C.H.T. Nº 1.045
50 Bl. 50x3 (28.701 / 31.200) Diciembre 2023

SERVICIO NACIONAL DE CALIDAD Y SANIDAD VEGETAL Y DE SEMILLAS – DEPARTAMENTO TRANSPORTE – SENAVE

Paola Gómez
Dpto. de Transporte





ANEXO II-01: INFORME DE COMISIONAMIENTO NACIONAL

Se eleva a consideración de las autoridades institucionales el presente informe de comisionamiento nacional, declarando que los datos consignados son realizados en carácter de Declaración Jurada, quedando sometidos a los organismos de control.

Fecha de Informe	Número y Fecha del Expediente
10/02/25	380 30/01/25

PERSONA ASIGNADA A LA COMISIÓN

Nombre y Apellido	C.I. N°	Funcionario	Firma
ALFREDO TORRES	807918	Si [X] No [ ]	

Cargo	Personal
CHOFER	Permanente [X] Contratado [ ] Otros [ ]

Teléfono	Correo Electrónico
0983 749 713	alfredo.torres@senave.gov.py

FECHA DE VIAJE

Inicio	Final
04/02/25	06/02/25

MOVILIDAD

Público [ ] Estado [X] Otros [ ]

Chofer asignado / Nombre	Orden de Trabajo Nro.	Km. Inicio	Km. Final
ALFREDO TORRES	29731	145730	146963

INFORMACION GEOGRAFICA

Departamento(s)	Localidade(s)
BOQUERÓN	MCAL. ESTIGARRIBIA

DESCRIPCIÓN DE LAS TAREAS

Traslado de las funcionarias de la Dirección de Protección Vegetal la Sra. Betina Chaparro y Helena Jara

OBSERVACIÓN (EN CASO DE MODIFICACIÓN EN RELACIÓN A LO SOLICITADO)

SENAVE Dirección de Finanzas Dpto. de Rend. de Cuentas 10 FEB 2025 SUJETO A VERIFICACION Y ACEPTACION

V° B° Director, Director General o Máxima Autoridad

Firma:

Aclaración:

Sello:

SERVICIO NACIONAL DE CALIDAD Y SANIDAD VEGETAL Y DE SEMILLAS Dirección Administrativa

Lic. Esteve Gamarra Revisor Dpto. de Rendición de Cuentas Finanzas - SENAVE

SENAVE

Servicio Nacional de Calidad y Sanidad Vegetal y de Semillas

Domicilio..... ASUNCION ..... Telefax: 445769

ORDEN DE TRABAJO

Nº 029731

29731

☐ ORDINARIO

☒ EXTRAORDINARIO

Vehiculo Tipo: CAMIONETA Chapa: AACZ-209 Nº de Orden Asignado 0

Marca y Modelo: MITSUBISHI Área Interior DOBLE

Conductor Autorizado ALFREDO TORRES

Días Estimados de la Misión: Desde 3 / 2 / 2025 Hasta 7 / 2 / 2025

Horas Estimadas de la Misión: Desde las 00:01 Hasta las 24:00

Km. de Salida: 145730 Km. de Vuelta 146963

Km. estimados de Recorrido: 1500 Km. Real Recorridos 1233

Consumo estimado x 100 Km: Lts. 12

TRABAJOS A REALIZAR:

TRASLADO DE LAS FUNCIONARIAS DE LA DIRECCIÓN DE PROTECCIÓN VEGETAL EN EL DEPARTAMENTO DE BOQUERON.

DENTRO DEL TERRITORIO NACIONAL

ACOMPAÑAN: HELENA JARA, BETINA CHAPARRO.

Fecha: 3 / 2 / 2025

SERVICIO NACIONAL DE CALIDAD Y SANIDAD VEGETAL Y DE SEMILLAS
DEPARTAMENTO TRANSPORTE
SENAVE

Paola Gómez
Dpto. de Transporte
Responsable de Área al que fue asignado el automotor

GRAF. MONARCA S.R.L. - Tte. Fariña 813 - Tel./Fax: 495 772 - 449 103 - RUC: 80013965-8 - C.H.T. Nº 1.044
50 Bl. 50x3 (28.701 / 31.200) Diciembre 2023

SERVICIO NACIONAL DE CALIDAD Y SANIDAD VEGETAL Y DE SEMILLAS
DEPARTAMENTO TRANSPORTE
SENAVE

Paola Gómez
Dpto. de Transporte


FABRI
DE
ALIMEN O
AGRO





OK 122

ANEXO II-01: INFORME DE COMISIONAMIENTO NACIONAL

Se eleva a consideración de las autoridades institucionales el presente informe de comisionamiento nacional, declarando que los datos consignados son realizados en carácter de Declaración Jurada, quedando sometidos a los organismos de control.

Fecha de Informe	Número y Fecha del Expediente
05/02/25	289 23/01/25

PERSONA ASIGNADA A LA COMISIÓN

Nombre y Apellido	C.I. N°	Funcionario	Firma
NESTOR DANIEL CHAPARRO MORENO	1301723	Si [X] No [ ]	

Cargo	Personal
ASISTENTE ADMINISTRATIVO	Permanente [X] Contratado [ ] Otros [ ]

Teléfono	Correo Electrónico
0511243071 0981430371	nestor.chaparro@senave.gov.py

FECHA DE VIAJE

Inicio	Final
30/01/25	30/01/25

MOVILIDAD

Público [ ] Estado [X] Otros [ ]

Chofer asignado / Nombre	Orden de Trabajo Nro.	Km. Inicio	Km. Final
DANIEL CHAPARRO	28188	158348	ABIERTA AL MES

INFORMACION GEOGRAFICA

Departamento(s)	Localidade(s)
CORDILLERA	CARAGUATAY

DESCRIPCIÓN DE LAS TAREAS

Realizar traslado de técnicos para recolección de muestras, prospección, monitoreo y toma de muestras de partes vegetales en cultivos de productos sensibles (tomate, locote). Programa enfocado a virus rugoso del tomate y muestreo de hojas en cítricos de síntomas sospechosas de HLB.-

OBSERVACIÓN (EN CASO DE MODIFICACIÓN EN RELACIÓN A LO SOLICITADO)

OTA NRO 80 Y 4. KM SALIDA: 160.591, KM DE LLEGADA 160.718 KM RECORRIDOS: 127

V° B° Director, Director General o Máxima Autoridad	Firma: Aclaración: Sello:

Ing. Agr. M.Sc. Cristian Marecos
Senave - Cosave N° Py. 153

SENAVE
Dirección de Finanzas
Dpto. de Rend. de Cuentas
05 FEB 2025
SUJETO A VERIFICACION Y ACEPTACION

Lic. Esteve Gamarra
Revisor
Dpto. de Rendición de Cuentas
Finanzas - SENAVE

SENAVE

Servicio Nacional de Calidad y Sanidad Vegetal y de Semillas

Domicilio: ASUNCION Telefax: 445769

ORDEN DE TRABAJO

Nº 28188

28188

☐ ORDINARIO

x ☐ EXTRAORDINARIO

Vehiculo Tipo: CAMIONETA Chapa: HFS-197 Nº de Orden Asignado: 0

Marca y Modelo: NISSAN Área Interior:

Conductor Autorizado: MARIANO FRANCO

Días Estimados de la Misión: Desde 2 / 1 / 2025 Hasta 31 / 1 / 2025

Horas Estimadas de la Misión: Desde las 00:01 Hasta las 24:00

Km. de Salida: 158348 Km. de Vuelta

Km. estimados de Recorrido: 3000 Km. Real Recorridos

Consumo estimado x 100 Km: Lts. 12

TRABAJOS A REALIZAR:

ACTIVIDADES REFERENTE A LA OFICINA REGIONAL DE CORDILLERA DEL SENAVE - APOYO EN EL TRASLADO DE LOS FUNCIONARIOS DEL SENAVE

DENTRO DEL TERRITORIO NACIONAL

PUEDEN CONDUCIR: DANIEL CHAPARRO, CELSO CABRAL, UDILBERTO ALMADA, CLAUDIA MONTIEL, ANGELINA SANCHEZ, MARCOS SALINAS, FABIO CORONEL... ACOMPAÑAN: DULCE FERREIRA.

Fecha: 2 / 1 / 2025

SERVICIO NACIONAL DE CALIDAD Y SANIDAD VEGETAL Y DE SEMILLAS DEPARTAMENTO TRANSPORTE SENAVE

Paola Gómez
Dpto. de Transporte

Responsable del área al que fue asignado el automotor

GRAF. MONARCA S.R.L. - Tte. Fariña 813 - Tel./Fax: 495 772 - 449 103 - RUC: 80013065-8 - C.R.T. Nº 1.043
24 Bl. 50 X 3 (27.501 / 28.700) Octubre 2021

SERVICIO NACIONAL DE CALIDAD Y SANIDAD VEGETAL Y DE SEMILLAS DEPARTAMENTO TRANSPORTE SENAVE

Paola Gómez
Dpto. de Transporte

SERVICIO NACIONAL DE CALIDAD Y SANIDAD VEGETAL Y DE SEMILLAS
DIRECCION ADMINISTRATIVA
DEPARTAMENTO DE TRANSPORTE

PLANILLA DE RESPONSABILIDAD INDIVIDUAL SOBRE VEHICULOS

ORDEN DE TRABAJO NRO.: 28188

I. DATOS DEL FUNCIONARIO

1.- Nombre y Apellido: MARIANO FRANCO
2.- Céd. Ident. Nro.: 824592
3.- Fecha: 02/01/25
4.- Registro de Conductor Nro.: 0
5.- Cargo:
6.- Repartición: SENAVE

II. DATOS DEL VEHICULO

7.- Marca: NISSAN
8.- Modelo/Año: FRANTIER
9.- Motor: YD25-685340P
10.- Chassis Nro.: 3N6CD33B5ZK395604
11.- Tipo: CAMIONETA
12.- Clase de Cabina:
13.- Color: PLATA
14.- Tracción: 4X4
15.- Chapa Nro.: HFS-197
16.- Logotipo Nro.: 0
17.- I.P.F.Nro.: 0
18.- Cód. Patrimonial Nro.:
19.- Póliza de Seguro:
20.- Valor del Bién:
21.- Tipo de Combustible: DIESEL MAX
22.- R.A.S.P. Nro.:
23.- Lugar de Guarda:
Nro de Tarjeta: *53649*

DATOS ADICIONALES Y/O ACCESORIOS			
24.- Rueda de Auxilio:	Si	38.- Limpiaparabrisas:	Si
25.- Llave de Rueda:	Si	39.- Paragolpe Delantero:	Si
a) Juego de Llaves(Pinza, llave 10, 12, Destor.)	Si	Protector de Carroceria:	Si
26.- Gato:	Si	Estribera:	No
27.- Juego de Herramientas:	Si	40.- Paragolpe Trasero:	Si
28.- Balizas:	Si	41.- Sistema de Luces	
29.- Extintor de Incendios:	Si	a) Faro Delantero:	Si
30.- Radio Receptor:	Si	b) Faro Trasero:	Si
a) 4 Parlantes:	Si	c) Señaleros:	Si
b) Antena:	Si	d) Tercera Luz de Freno:	Si
c) Radio con USB, CD, MP3 Control:	Si	42.- Tasas:	No
31.- Acondicionador de Aire:	Si	43.- Molinette:	No
32.- Bateria:	Si	a) Control de Molinete	Si
33.- Cinturón de Seguridad		44.- Barra Antivuelco:	No
a) Delantero:	Si	Esnorquel:	No
b) Trasero:	Si	45.- Tipo de Seguridad	
c) Manual del Vehiculo:	Si	a) MULTI - LOCK:	No
34.- Espejo Retrovisor Interno:	Si	b) Alarma:	Si
35.- Espejo Retrovisor Externo:	Si	c) Tipo de Alarma:	BLOQUE
36.- Tapa Tanque:	Si	46.- Estado de Chaperia:	Si
37.- Parasoles:	Si	47.- Estado de Tapizado:	Si
		48.- Estado de Cubiertas:	Si
		49.- Estado Gral. del Vehiculo:	EXCELENTE

Obs:

NOTA: Indicar con: Sí ó No

50.- Fecha y Hora de Entrega: 02/01/25 11:25
52.- Km de Entrega: 158348
51.- Fecha estimada de Devolución: 31/01/25
Observación: Cédula Verde Original : SI

III. CONDICIONES DE ENTREGA

53.- El funcionario que recibe el vehiculo declara conocer y aceptar los términos del Reglamento Interno del uso de vehículos del SENAVE.-
54.- En caso de traspaso del vehículo a otra dependencia y/o funcionario, comunicar inmediatamente al Departamento de Transporte y/o Dirección Administrativa.-
55.- El responsable del vehículo debe anotar todos los datos requeridos en el Registro de Novedades que se halla en el interior del vehículo.-
56.- El vehiculo esta asignado al area y misión especifica: DENTRO DEL TERRITORIO NACIONAL
ACTIVIDADES PERTINENTE A LA OFICINA REGIONAL DE CORDILLERA DEL SENAVE - APOYO EN EL TRASLADO DE LOS FUNCIONARIOS

57.- El que entrega
58.- Jefe de Recepción
59.- El que recibe

Paola Gómez
Dpto. de Transporte

60.- El dia _____ de _____ hora: _____ devuelve el vehiculo de referencia.-

61.- EL QUE DEVUELVE
62.- EL QUE RECIBE

Registro Fotografico:









ANEXO II-01: INFORME DE COMISIONAMIENTO NACIONAL

Se eleva a consideración de las autoridades institucionales el presente informe de comisionamiento nacional, declarando que los datos consignados son realizados en carácter de Declaración Jurada, quedando sometidos a los organismos de control.

Fecha de Informe	Número y Fecha del Expediente
10/02/25	289 23/01/25

PERSONA ASIGNADA A LA COMISIÓN

Nombre y Apellido	C.I. N°	Funcionario	Firma
UDILBERTO ALMADA OVELAR	706719	Si [X] No [ ]	

Cargo	Personal
AUXILIAR TECNICO	Permanente [X] Contratado [ ] Otros [ ]

Teléfono	Correo Electrónico
0511-240115 0981186164	udilberto.almada@senave.gov.py

FECHA DE VIAJE

Inicio	Final
30/01/25	30/01/25

MOVILIDAD

Público [ ] Estado [X] Otros [ ]

Chofer asignado / Nombre	Orden de Trabajo Nro.	Km. Inicio	Km. Final
DANIEL CHAPARRO	28188	158348	ABIERTA AL MES

INFORMACION GEOGRAFICA

Departamento(s)	Localidade(s)
CORDILLERA	CARAGUATAY

DESCRIPCIÓN DE LAS TAREAS

Realizar, prospección, monitoreo y toma de muestras de partes vegetales en cultivos de productos sensibles (tomate, locote). Programa enfocado a virus rugoso del tomate y muestreo de hojas en cítricos de síntomas sospechosas de HLB.-

OBSERVACIÓN (EN CASO DE MODIFICACIÓN EN RELACIÓN A LO SOLICITADO)

OTA NRO. 80 Y 4. KM SALIDA: 160.591 KM LLEGADA: 160.718 KM RECORRIDOS: 127

V° B° Director, Director General o Máxima Autoridad	Firma: Aclaración: Sello:

Ing. Agr. M.Sc. Cristian Marecos
Senave - Cosave N° Py. 153

SENAVE
Dirección de Finanzas
Dpto. de Rend. de Cuentas
10 FEB 2025
SUJETO A VERIFICACION Y ACEPTACION

Lic. Esteve Gamarra
Revisor
Dpto. de Rendición de Cuentas
Finanzas - SENAVE

SENAVE

Servicio Nacional de Calidad y Sanidad Vegetal y de Semillas

Domicilio: ASUNCION Telefax: 445769

ORDEN DE TRABAJO

Nº 28188

28188

☐ ORDINARIO

x ☐ EXTRAORDINARIO

Vehiculo Tipo: CAMIONETA Chapa: HFS-197 Nº de Orden Asignado: 0

Marca y Modelo: NISSAN Área Interior:

Conductor Autorizado: MARIANO FRANCO

Días Estimados de la Misión: Desde 2 / 1 / 2025 Hasta 31 / 1 / 2025

Horas Estimadas de la Misión: Desde las 00:01 Hasta las 24:00

Km. de Salida: 158348 Km. de Vuelta

Km. estimados de Recorrido: 3000 Km. Real Recorridos

Consumo estimado x 100 Km: Lts. 12

TRABAJOS A REALIZAR:

ACTIVIDADES REFERENTE A LA OFICINA REGIONAL DE CORDILLERA DEL SENAVE - APOYO EN EL TRASLADO DE LOS FUNCIONARIOS DEL SENAVE

DENTRO DEL TERRITORIO NACIONAL

PUEDEN CONDUCIR: DANIEL CHAPARRO, CELSO CABRAL, UDILBERTO AIMADA, CLAUDIA MONTIEL, ANGELINA SANCHEZ, MARCOS SALINAS, FABIO CORONEL... ACOMPAÑAN: DULCE FERREIRA.

Fecha: 2 / 1 / 2025 /

Responsable del área al que fue asignado el automotor

SERVICIO NACIONAL DE CALIDAD Y SANIDAD VEGETAL Y DE SEMILLAS DEPARTAMENTO TRANSPORTE SENAVE

Paola Gómez
Dpto. de Transporte

GRAF. MONARCA S.R.L. - Tte. Fariña 813 - Tel./Fax: 495 772 - 449 103 - RUC: 80013985-8 - C.H.T. Nº 1.043
24 Bl. 50 X 3 (27.501 / 28.700) Octubre 2021

SERVICIO NACIONAL DE CALIDAD Y SANIDAD VEGETAL Y DE SEMILLAS DEPARTAMENTO TRANSPORTE SENAVE

Paola Gómez
Dpto. de Transporte

SERVICIO NACIONAL DE CALIDAD Y SANIDAD VEGETAL Y DE SEMILLAS
DIRECCION ADMINISTRATIVA
DEPARTAMENTO DE TRANSPORTE

PLANILLA DE RESPONSABILIDAD INDIVIDUAL SOBRE VEHICULOS

ORDEN DE TRABAJO NRO.: 28188

I. DATOS DEL FUNCIONARIO

1.- Nombre y Apellido: MARIANO FRANCO
2.- Céd. Ident. Nro.: 824592
3.- Fecha: 02/01/25
4.- Registro de Conductor Nro.: 0
5.- Cargo:
6.- Repartición: SENAVE

II. DATOS DEL VEHICULO

7.- Marca: NISSAN
8.- Modelo/Año: FRANTIER
9.- Motor: YD25-685340P
10.- Chassis Nro.: 3N6CD33B5ZK395604
11.- Tipo: CAMIONETA
12.- Clase de Cabina:
13.- Color: PLATA
14.- Tracción: 4X4
15.- Chapa Nro.: HFS-197
16.- Logotipo Nro.: 0
17.- I.P.F.Nro.: 0
18.- Cód. Patrimonial Nro.:
19.- Póliza de Seguro:
20.- Valor del Bién:
21.- Tipo de Combustible: DIESEL MAX
22.- R.A.S.P. Nro.:
23.- Lugar de Guarda:
Nro de Tarjeta: *53649*

DATOS ADICIONALES Y/O ACCESORIOS			
24.- Rueda de Auxilio:	Si	38.- Limpiaparabrisas:	Si
25.- Llave de Rueda:	Si	39.- Paragolpe Delantero:	Si
a) Juego de Llaves(Pinza, llave 10, 12, Destor.)	Si	Protector de Carroceria:	Si
26.- Gato:	Si	Estribera:	No
27.- Juego de Herramientas:	Si	40.- Paragolpe Trasero:	Si
28.- Balizas:	Si	41.- Sistema de Luces	
29.- Extintor de Incendios:	Si	a) Faro Delantero:	Si
30.- Radio Receptor:	Si	b) Faro Trasero:	Si
a) 4 Parlantes:	Si	c) Señaleros:	Si
b) Antena:	Si	d) Tercera Luz de Freno:	Si
c) Radio con USB, CD, MP3 Control:	Si	42.- Tasas:	No
31.- Acondicionador de Aire:	Si	43.- Molinette:	No
32.- Bateria:	Si	a) Control de Molinete	Si
33.- Cinturón de Seguridad		44.- Barra Antivuelco:	No
a) Delantero:	Si	Esnorquel:	No
b) Trasero:	Si	45.- Tipo de Seguridad	
c) Manual del Vehiculo:	Si	a) MULTI - LOCK:	No
34.- Espejo Retrovisor Interno:	Si	b) Alarma:	Si
35.- Espejo Retrovisor Externo:	Si	c) Tipo de Alarma:	BLOQUE
36.- Tapa Tanque:	Si	46.- Estado de Chaperia:	Si
37.- Parasoles:	Si	47.- Estado de Tapizado:	Si
		48.- Estado de Cubiertas:	Si
		49.- Estado Gral. del Vehículo:	EXCELENTE

Obs:

NOTA: Indicar con: Sí ó No

50.- Fecha y Hora de Entrega: 02/01/25 11:25
52.- Km de Entrega: 158348
51.- Fecha estimada de Devolución: 31/01/25
Observación: Cédula Verde Original : SI

III. CONDICIONES DE ENTREGA

53.- El funcionario que recibe el vehículo declara conocer y aceptar los términos del Reglamento Interno del uso de vehículos del SENAVE.-
54.- En caso de traspaso del vehículo a otra dependencia y/o funcionario, comunicar inmediatamente al Departamento de Transporte y/o Dirección Administrativa.-
55.- El responsable del vehículo debe anotar todos los datos requeridos en el Registro de Novedades que se halla en el interior del vehículo.-
56.- El vehículo esta asignado al area y misión especifica: DENTRO DEL TERRITORIO NACIONAL
ACTIVIDADES INHERENTE A LA OFICINA REGIONAL DE CORDILLERA DEL SENAVE - APOYO EN EL TRASLADO DE LOS FUNCIONARIOS

SERVICIO NACIONAL DE CALIDAD Y SANIDAD VEGETAL Y DE SEMILLAS DEPARTAMENTO DE TRANSPORTE SENAVE

Paola Gómez
Dpto. de Transporte

57.- El que entrega
58.- Jefe de Recepción
59.- El que recibe

60.- El dia ____ de _____ hora: _____ devuelve el vehículo de referencia.-

61.- EL QUE DEVUELVE
62.- EL QUE RECIBE

Registro Fotografico:









REGIONAL DE CALIDAD Y SANIDAD VEGETAL Y DE SEMILLAS CORDILLERA SERVICIO NACIONAL SENAVE

124

ANEXO II-01: INFORME DE COMISIONAMIENTO NACIONAL

Se eleva a consideración de las autoridades institucionales el presente informe de comisionamiento nacional, declarando que los datos consignados son realizados en carácter de Declaración Jurada, quedando sometidos a los organismos de control.

Fecha de Informe	Número y Fecha del Expediente
17/02/25	496 05/02/25

PERSONA ASIGNADA A LA COMISIÓN

Nombre y Apellido	C.I. N°	Funcionario	Firma
ALEJANDRO HUNICKEN FRETES	1975615	Si [X] No [ ]	

Cargo	Personal
DIRECTOR	Permanente [X] Contratado [ ] Otros [ ]

Teléfono	Correo Electrónico
021-603319 0981916493	alejandro.hunicken@senave.gov.py

FECHA DE VIAJE

Inicio	Final
10/02/25	11/02/25

MOVILIDAD

Público [ ] Estado [X] Otros [ ]

Chofer asignado / Nombre	Orden de Trabajo Nro.	Km. Inicio	Km. Final
DAVID BOLLA	29963	186611	Orden abierta al 28/02/2025

INFORMACION GEOGRAFICA

Departamento(s)	Localidade(s)
CAAGUAZÚ	DR.J.E. ESTIGARRIBIA

DESCRIPCIÓN DE LAS TAREAS

Participar del Ejercicio de simulación para la atención de la marchitez por fusarium, causada por el hongo fusarium oxyporum f., sp. Cubense (FocR4T), para los países del COSAVE.-

OBSERVACIÓN (EN CASO DE MODIFICACIÓN EN RELACIÓN A LO SOLICITADO)

Participación en el ejercicio de simulacro para la atención de la marchitez por fusarium en banano

V° B° Director, Director General o Máxima Autoridad	Firma: Aclaración: Sello:

SENAVE Dirección de Finanzas Dpto. de Rend. de Cuentas 17 ENE 2025 SUJETO A VERIFICACION Y ACEPTACION

Dra. Ing. Agr. Jadiyi C. Torales S.
Directora General Técnica
SENAVE

Lic. Esteve Gamarra
Revisor
Dpto. de Rendición de Cuentas
Finanzas - SENAVE

SENAVE

Servicio Nacional de Calidad y Sanidad Vegetal y de Semillas

ASUNCION 445769

Domicilio..... Telefax:.....

ORDEN DE TRABAJO

Nº 029963

29963

☐ ORDINARIO

☒ EXTRAORDINARIO

CAMIONETA HFS-210 0

Vehiculo Tipo: NISSAN Chapa: ..... Nº de Orden Asignado.....

Marca y Modelo:..... Área Interior.....

Conductor Autorizado: ALEJANDRO HUNICKEN

.....

Días Estimados de la Misión: Desde 3/2/2025 Hasta 28/2/2025

Horas Estimadas de la Misión: Desde las 00:01 Hasta las 24:00

Km. de Salida: 186611 Km. de Vuelta .....

Km. estimados de Recorrido: 3000 Km. Real Recorridos .....

Consumo estimado x 100 Km: Lts. 12

TRABAJOS A REALIZAR:

ACTIVIDADES REFERENTES A LA DIRECCION DE AGROQUIMICOS DEL SENAVE - APOYO EN EL TRASLADO DE LOS FUNCIONARIOS.

DENTRO DEL TERRITORIO NACIONAL

PUEDEN CONDUCIR: DAVID BOLLA, HUGO CANO, CRISTHIAN CANDIA, ANALIA MACIEL, LEYLA DIAZ, LIZ GIMENEZ, GIANNINA ARIAS, OSCAR AVALOS, OSCAR FRESCURA, FABIO CORONEL, MAURO AYALA.

Fecha: 3/2/2025

SERVICIO NACIONAL DE CALIDAD Y SANIDAD VEGETAL Y DE SEMILLAS – DEPARTAMENTO TRANSPORTE – SENAVE

Paola Gómez
Dpto. de Transporte

Responsable del área al que fue asignado el automotor

GRAF. MONARCA S.R.L. - Tte. Fariña 813 - Tel./Fax: 495 772 - 449 103 - RUC: 80013965-8 - C.H.T. Nº 1.043
50 Bl. 50x3 (28.701 / 31.200) Diciembre 2023

SERVICIO NACIONAL DE CALIDAD Y SANIDAD VEGETAL Y DE SEMILLAS – DEPARTAMENTO TRANSPORTE – SENAVE

Paola Gómez
Dpto. de Transporte





Ing. Agr. Alejandro Hruschka
Dir. de Agroquímicos e Insumos Agrícolas
SENASA

ANEXO II-01: INFORME DE COMISIONAMIENTO NACIONAL

Se eleva a consideración de las autoridades institucionales el presente informe de comisionamiento nacional, declarando que los datos consignados son realizados en carácter de Declaración Jurada, quedando sometidos a los organismos de control.

Fecha de Informe	Número y Fecha del Expediente
17/02/25	496 05/02/25

PERSONA ASIGNADA A LA COMISIÓN

Nombre y Apellido	C.I. N°	Funcionario	Firma
DAVID BOLLA MORA	1229711	Si [X] No [ ]	

Cargo	Personal
TECNICO	Permanente [X] Contratado [ ] Otros [ ]

Teléfono	Correo Electrónico
0972656782	david.bolla@senave.gov.py

FECHA DE VIAJE

Inicio	Final
10/02/25	11/02/25

MOVILIDAD

Público [ ] Estado [X] Otros [ ]

Chofer asignado / Nombre	Orden de Trabajo Nro.	Km. Inicio	Km. Final
DAVID BOLLA	29963	186611	Orden de trabajo abierta al

INFORMACION GEOGRAFICA

Departamento(s)	Localidade(s)
CAAGUAZÚ	DR.J.E. ESTIGARRIBIA

DESCRIPCIÓN DE LAS TAREAS

Participar del Ejercicio de simulación para la atención de la marchitez por fusarium, causada por el hongo fusarium oxyporum f., sp. Cubense (FocR4T), para los países del COSAVE.-

OBSERVACIÓN (EN CASO DE MODIFICACIÓN EN RELACIÓN A LO SOLICITADO)

Participación del ejercicio de simulación tanto teórico y practico para la atención de la marchitez por fusarium en banano

V° B° Director, Director General o Máxima Autoridad	Firma: Aclaración: Ing. Agr. Alejandro Hunicken Dir. de Agroquímicos e Insumos Agrícolas SENAVE Sello:

SENAVE
Dirección de Finanzas
Dpto. de Rend. de Cuentas
17 FEB 2025
SUJETO A VERIFICACIÓN Y ACEPTACIÓN

Lic. Esteve Gamarra
Revisor
Dpto. de Rendición de Cuentas
Finanzas - SENAVE

SENAVE

Servicio Nacional de Calidad y Sanidad Vegetal y de Semillas

Domicilio: ASUNCION Telefax: 445769

ORDEN DE TRABAJO

Nº 029963

29963

☐ ORDINARIO

☒ EXTRAORDINARIO

Vehiculo Tipo: CAMIONETA Chapa: HFS-210 Nº de Orden Asignado: 0

Marca y Modelo: NISSAN Área Interior:

Conductor Autorizado: ALEJANDRO HUNICKEN

Días Estimados de la Misión: Desde 3 / 2 / 2025 Hasta 28 / 2 / 2025

Horas Estimadas de la Misión: Desde las 00:01 Hasta las 24:00

Km. de Salida: 186611 Km. de Vuelta:

Km. estimados de Recorrido: 3000 Km. Real Recorridos:

Consumo estimado x 100 Km: Lts. 12

TRABAJOS A REALIZAR:

ACTIVIDADES REFERENTES A LA DIRECCION DE AGROQUIMICOS DEL SENAVE - APOYO EN EL TRASLADO DE LOS FUNCIONARIOS.

DENTRO DEL TERRITORIO NACIONAL

PUEDEN CONDUCIR: DAVID BOLLA, HUGO CANO, CRISTHIAN CARDOZO, ANALIA MACIEL, LEYLA DIAZ, LIZ GIMENEZ, GIANNINA ARIAS, OSCAR AVALOS, OSCAR FRESCURA, FABIO CORONEL, MAURO AYALA.

Fecha: 3 / 2 / 2025

Paola Gómez
Dpto. de Transporte

Responsable del área al que fue asignado el automotor

SERVICIO NACIONAL DE CALIDAD Y SANIDAD VEGETAL Y DE SEMILLAS - DEPARTAMENTO TRANSPORTE - REPUBLICA DEL PARAGUAY - SENAVE

GRAF. MONARCA S.R.L. - Tte. Fariña 813 - Tel./Fax: 495 772 - 449 103 - RUC: 80013965-8 - C.H.T. Nº 1.043
50 Bl. 50x3 (28.701 / 31.200) Diciembre 2023

SERVICIO NACIONAL DE CALIDAD Y SANIDAD VEGETAL Y DE SEMILLAS - DEPARTAMENTO TRANSPORTE - REPUBLICA DEL PARAGUAY - SENAVE

Paola Gómez
Dpto. de Transporte





Ing. Agr. David Bolla Mora
Técnico - DAG
SENAVE

ANEXO II-01: INFORME DE COMISIONAMIENTO NACIONAL

Se eleva a consideración de las autoridades institucionales el presente informe de comisionamiento nacional, declarando que los datos consignados son realizados en carácter de Declaración Jurada, quedando sometidos a los organismos de control.

Fecha de Informe	Número y Fecha del Expediente
17/02/25	645 10/02/25

PERSONA ASIGNADA A LA COMISIÓN

Nombre y Apellido	C.I. N°	Funcionario	Firma
DANIEL FERNANDO IDOYAGA SANTANA	1064704	Si [X] No [ ]	

Cargo	Personal		
ASESOR/A	Permanente [ ]	Contratado [ ]	Otros [X]

Teléfono	Correo Electrónico
----------	daniel.idoyaga@senave.gov.py

FECHA DE VIAJE

Inicio	Final
11/02/25	13/02/25

MOVILIDAD

Público [ ] Estado [X] Otros [ ]

Chofer asignado / Nombre	Orden de Trabajo Nro.	Km. Inicio	Km. Final
Daniel Idoyaga	029175	271613	272244

INFORMACION GEOGRAFICA

Departamento(s)	Localidade(s)
ÑEEMBUCÚ	VILLA FRANCA - ISLA UMBÚ - HUMAITÁ

DESCRIPCIÓN DE LAS TAREAS

Participar del dia de campo en Arroz, firma de Convenio entre la Gobernación - SENAVE y firma de Convenio SENAVE y Asociaciones de Productores y Seguimiento al Proyecto Piloto de Producción de Semillas de Autoconsumo.-

OBSERVACIÓN (EN CASO DE MODIFICACIÓN EN RELACIÓN A LO SOLICITADO)

V° B° Director, Director General o Máxima Autoridad	Firma: Aclaración: Sello:

Ing. Agr. PASTOR E. SORIA M.
Presidente - SENAVE

SENAVE
Dirección de Finanzas
Dpto. de Rend. de Cuentas
17 FEB 2025
SUJETO A VERIFICACION Y ACEPTACION

Lic. Esteve Camarra
Revisor
Dpto. de Rendición de Cuentas
Finanzas - SENAVE

SENAVE

Servicio Nacional de Calidad y Sanidad Vegetal y de Semillas

445769

Domicilio ASUNCION Telefax:

ORDEN DE TRABAJO

Nº 029175

29175

☐ ORDINARIO

☒ EXTRAORDINARIO

Vehiculo Tipo: L-200 Chapa: EAJ-504 Nº de Orden Asignado 0

Marca y Modelo: MITSUBISHI Área Interior DOBLE

Conductor Autorizado: DANIEL FERNANDO IDOYAGA SANTANA

Días Estimados de la Misión: Desde 11 / 2 / 2025 Hasta 14 / 2 / 2025

Horas Estimadas de la Misión: Desde las 00:01 Hasta las 24:00

Km. de Salida: 271613 Km. de Vuelta 272244

Km. estimados de Recorrido: 1500 Km. Real Recorridos 631

Consumo estimado x 100 Km: Lts. 12

TRABAJOS A REALIZAR:

TRABAJOS DEL PLAN PILOTO DE PRODUCCIÓN DE SEMILLAS DE AUTOCONSUMO EN LOS DEPARTAMENTOS DE ÑEEMBUCÚ, CENTRO DEL TERRITOIO NACIONAL

SERVICIO NACIONAL DE CALIDAD Y SANIDAD VEGETAL Y DE SEMILLAS DEPARTAMENTO TRANSPORTE SENAVE

Paola Gómez
Dpto. de Transporte

Fecha: 11 / 2 / 2025

Responsable del área al que fue asignado el automotor

GRAF. MONARCA S.R.L. - Tte. Fariña 813 - Tel./Fax: 495 772 - 449 103 - RUC: 80013965-8 - C.H.T. Nº 1.043
50 Bl. 50x3 (28.701 / 31.200) Diciembre 2023

SERVICIO NACIONAL DE CALIDAD Y SANIDAD VEGETAL Y DE SEMILLAS DEPARTAMENTO TRANSPORTE SENAVE

Paola Gómez
Dpto. de Transporte



ANEXO II-01: INFORME DE COMISIONAMIENTO NACIONAL

Se eleva a consideración de las autoridades institucionales el presente informe de comisionamiento nacional, declarando que los datos consignados son realizados en carácter de Declaración Jurada, quedando sometidos a los organismos de control.

Fecha de Informe	Número y Fecha del Expediente
20/ 01/ 2025	11/2025 – 02/ 01/ 2025

PERSONA ASIGNADA A LA COMISIÓN

Nombre y Apellido	C.I. N°	Funcionario	Firma
DAVID BOLLA	1.229.711	Si [X] No [ ]	

Cargo	Personal
TÉCNICO	Permanente [X] Contratado [ ] Otros [ ]

Teléfono	Correo Electrónico
0972-656782	david.bolla@senave.gov.py

FECHA DE VIAJE

Inicio	Final
07/ 01/ 2025	10/ 01/ 2025

MOVILIDAD

Público [ ] Estado [ ] Otros [■]

Chofer asignado / Nombre	Orden de Trabajo Nro.	Km. Inicio	Km. Final
------	-----	----	

INFORMACION GEOGRAFICA

Departamento(s)	Localidade(s)
ÑEEMBUCU	PILAR

DESCRIPCIÓN DE LAS TAREAS

- Apoyo en inspección de productos fitosanitarios y productos vegetales en la OPI Pilar.

OBSERVACIÓN (EN CASO DE MODIFICACIÓN EN RELACIÓN A LO SOLICITADO)

SENAVE
Dirección de Finanzas
Dpto. de Rend. de Cuentas
20 ENE 2025
SUJETO A VERIFICACION Y ACEPTACION

Lic. Esteve Gamarra
Revisor
Dpto. de Rendición de Cuentas
Finanzas - SENAVE

V° B° Director, Director General o Máxima Autoridad	Firma: Aclaración: Sello: Ing. Agr. Alejandro Hunicken, Dir. de Apoyo, Insumos e Insumos Agrícolas, SENAVE


TGCU 014351 0
2261
MGW
TARE
NET....
CU CAP.


Touax
GL

ANEXO II-01: INFORME DE COMISIONAMIENTO NACIONAL

Se eleva a consideración de las autoridades institucionales el presente informe de comisionamiento nacional, declarando que los datos consignados son realizados en carácter de Declaración Jurada, quedando sometidos a los organismos de control.

Fecha de Informe	Número y Fecha del Expediente
24/02/25	503 05/02/25

PERSONA ASIGNADA A LA COMISIÓN

Nombre y Apellido	C.I. N°	Funcionario	Firma
DANIEL KEVIN KRAUER ALFONSO	3643232	Si [X] No [ ]	Abg. Daniel K. Krauer A. SENAVE

Cargo	Personal
ASESOR JURIDICO DICTAMINANTE VINCULANTE	Permanente [X] Contratado [ ] Otros [ ]

Teléfono	Correo Electrónico
(0981)756524	daniel.krauer@senave.gov.py

FECHA DE VIAJE

Inicio	Final
18/02/25	21/02/25

MOVILIDAD

Público [ ] Estado [X] Otros [ ]

Chofer asignado / Nombre	Orden de Trabajo Nro.	Km. Inicio	Km. Final
DANIEL KRAUER	26881	244590	ORDEN ABIERTA

INFORMACION GEOGRAFICA

Departamento(s)	Localidade(s)
ALTO PARANÁ - ITAPÚA	MINGA GUAZÚ - SANTA RITA - CAPITÁN MIRANDA - TOMÁS ROMERO PEREIRA

DESCRIPCIÓN DE LAS TAREAS

Realizar entregas de Cedulas de Notificaciones de Sumarios Administrativos a Empresas Sumariadas.-

OBSERVACIÓN (EN CASO DE MODIFICACIÓN EN RELACIÓN A LO SOLICITADO)

ORDEN ABIERTA MES DE FEBRERO

SENAVE Dirección de Finanzas Dpto. de Rend. de Cuentas 24 FEB 2025 SUJETO A VERIFICACION Y ACEPTACION

V° B° Director, Director General o Máxima Autoridad	Firma: Aclaración: Sello:

Lic. Esteve Gamarra Revisor Dpto. de Rendición de Cuentas Finanzas - SENAVE

Abg. Hugo Barrientos Director General Dirección General de Asuntos Jurídicos SENAVE

SENAVE

Servicio Nacional de Calidad y Sanidad Vegetal y de Semillas

445769

Domicilio ASUNCION Telefax: .....

ORDEN DE TRABAJO

Nº 026881

☐ ORDINARIO

X ☐ EXTRAORDINARIO

0

Vehiculo Tipo: L-200 Chapa: HAJ-602 Nº de Orden Asignado DOBLE

Marca y Modelo: MITSUBISHI Área Interior

Conductor Autorizado: HUGO RICARDO BARRIENTOS ORREGO

Días Estimados de la Misión: Desde 3 / 2 / 2025 Hasta 28 / 2 / 2025

Horas Estimadas de la Misión: Desde las 00:01 / Hasta las 24:00

Km. de Salida: 244590 Km. de Vuelta

Km. estimados de Recorrido: 3000 Km. Real Recorridos

Consumo estimado x 100 Km: Lts. 12

TRABAJOS A REALIZAR:

ACTIVIDADES REFERENTES A LA DIRECCION GENERAL DE ASUNTOS JURIDICOS DEL SENAVE DENTRO DEL TERRITORIO NACIONAL

PUEDEN CONDUCIR: DANIEL KIGUER, AARON MARTINEZ, CRISTOBAL CASAMAYORET, ULISES TORRES, VICTOR DA SILVA, ISRAEL FERNANDEZ, JOSE IRALA, FIDELINA BOGADO, RITA FLEITAS, ANALIA RODRIGUEZ, DELMIDIA SERVA, EMILY FRANCO, VIRGILIO VELAZQUEZ, LOURDES SANABRIA, ROBERTA REYES, ZUNILDA AYALA, DERLIS ROJAS. ACOMPAÑA: CRISTIAN BENITEZ (PASANTE)

Fecha: 3 / 2 / 2025

Responsable del área al que fue asignado el automotor

Rolando Sanabria N
Jefe Interino
Dpto. de Transporte

GRAF. MONARCA S.R.L. - Tte. Fariña 813 - Tel./Fax: 495 772 - 449 103 - RUC: 80043965-8 - C.H.T. Nº 1.043
50 Bl. 50 X 3 (25.001 / 27.500) Septiembre 2021


CETAPAR
CENTRO REGIONAL ESTE
SERVICIO NACIONAL DE CALIDAD
SENAVE
Y SANIDAD VEGETAL Y DE SEMILLAS

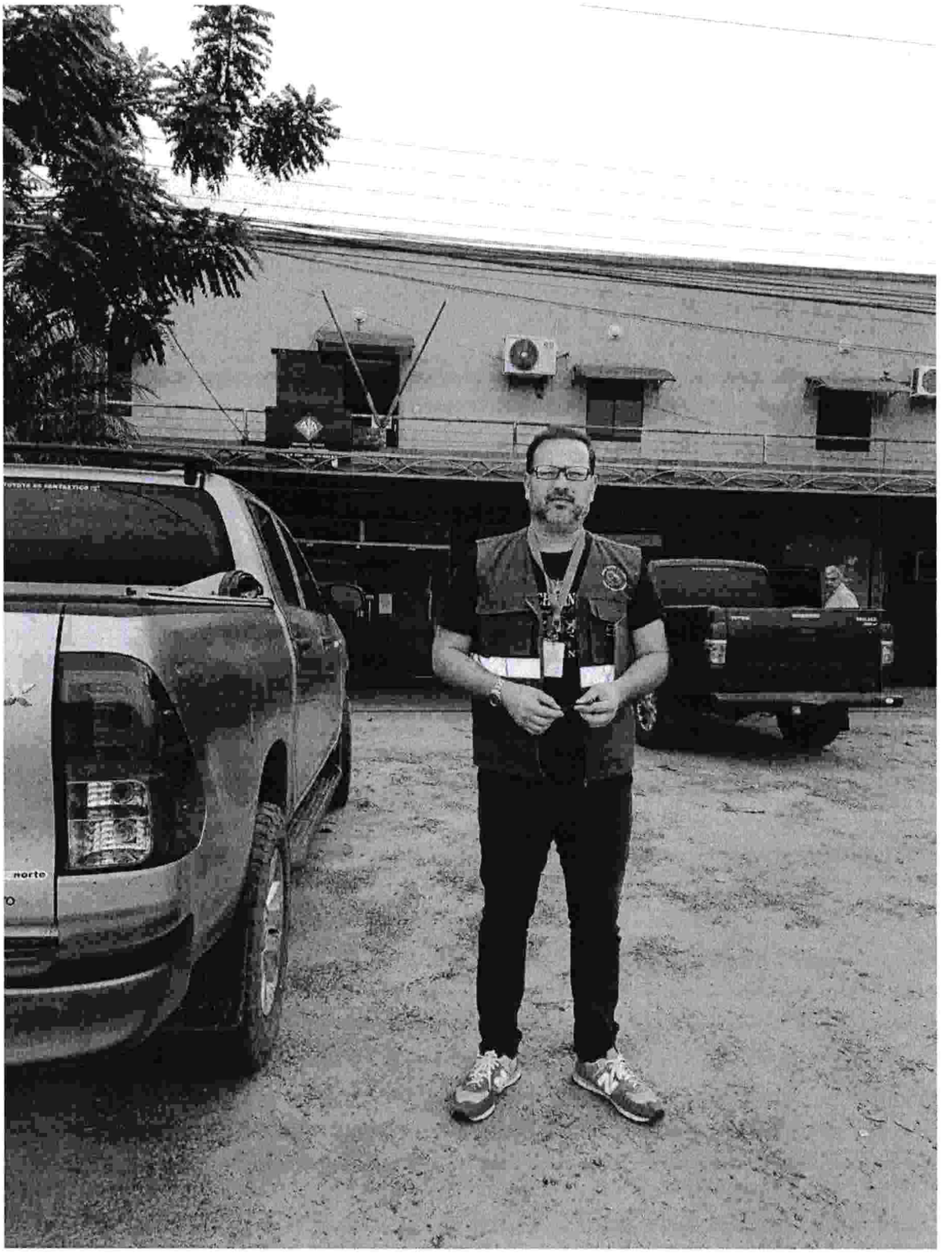

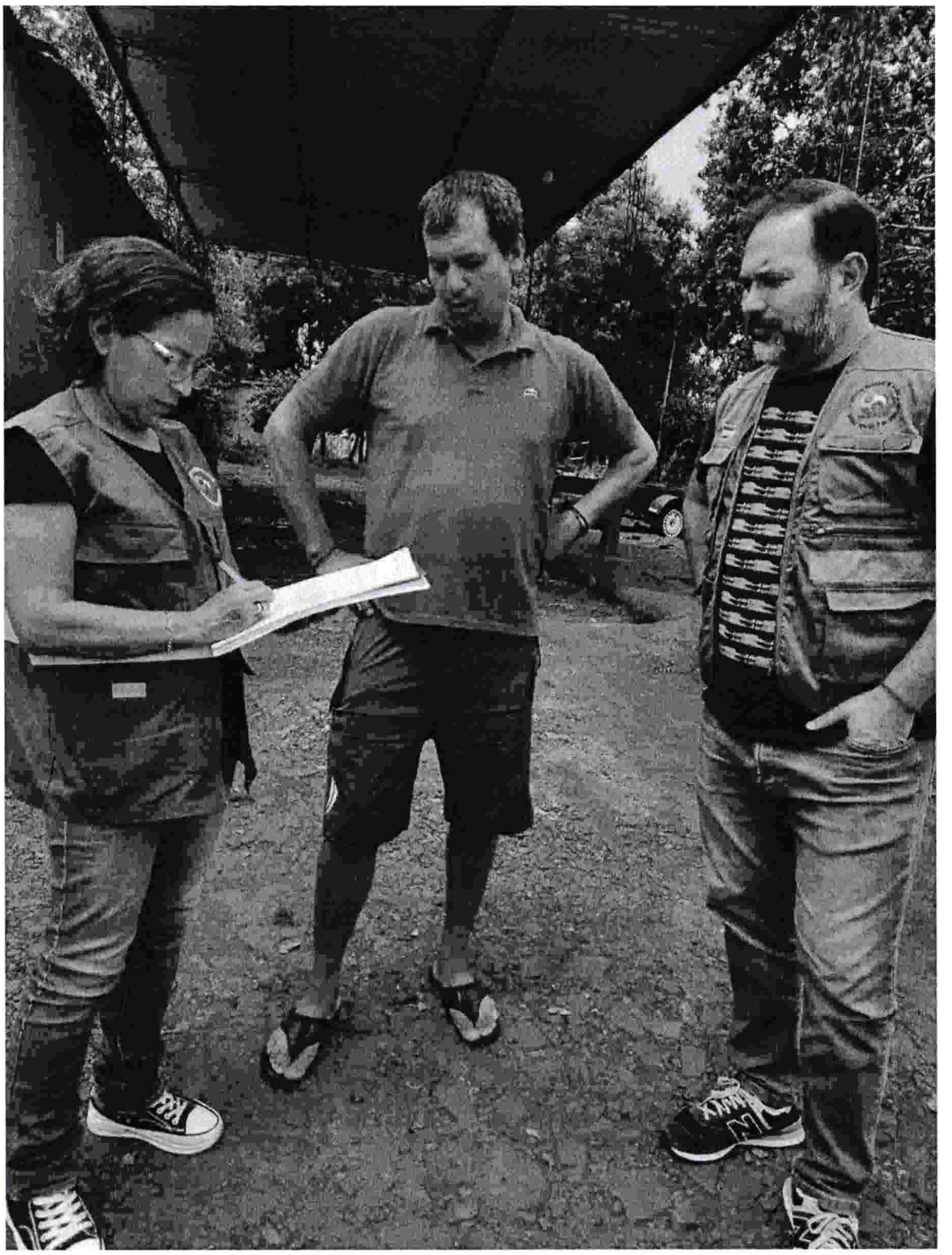

129

SERVICIO NACIONAL DE CALIDAD Y SANIDAD VEGETAL Y DE SEMILLAS PARAGUAY

GOBIERNO DEL PARAGUAY

ANEXO II-01: INFORME DE COMISIONAMIENTO NACIONAL

Se eleva a consideración de las autoridades institucionales el presente informe de comisionamiento nacional, declarando que los datos consignados son realizados en carácter de Declaración Jurada, quedando sometidos a los organismos de control.

Fecha de Informe	Número y Fecha del Expediente
24/02/25	503 05/02/25

PERSONA ASIGNADA A LA COMISIÓN

Nombre y Apellido	C.I. N°	Funcionario	Firma
ZUNILDA AYALA GOMEZ	1920465	Si [X] No [ ]	

Cargo	Personal
ASISTENTE ADMINISTRATIVO DE MESA DE ENTRADA	Permanente [X] Contratado [ ] Otros [ ]

Teléfono	Correo Electrónico
0985 141 270	zunilda.ayala@senave.gov.py

FECHA DE VIAJE

Inicio	Final
18/02/25	21/02/25

MOVILIDAD

Público [ ] Estado [X] Otros [ ]

Chofer asignado / Nombre	Orden de Trabajo Nro.	Km. Inicio	Km. Final
DANIEL KRAUER	26881	244590	ORDEN ABIERTA

INFORMACION GEOGRAFICA

Departamento(s)	Localidade(s)
ALTO PARANÁ - ITAPÚA	MINGA GUAZÚ - SANTA RITA - CAPITÁN MIRANDA - TOMÁS ROMERO PEREIRA

DESCRIPCIÓN DE LAS TAREAS

Realizar entregas de Cedulas de Notificaciones de Sumarios Administrativos a Empresas Sumariadas.-

OBSERVACIÓN (EN CASO DE MODIFICACIÓN EN RELACIÓN A LO SOLICITADO)

ORDEN ABIERTA MES DE FEBRERO

V° B° Director, Director General o Máxima Autoridad	Firma: Aclaración: Abg. Hugo Barrientos Director General Dirección General de Asuntos Jurídicos SENAVE Sello:

SENAVE
Dirección de Finanzas
Dpto. de Rend. de Cuentas
24 FEB 2025
SUJETO A VERIFICACION
ACEPTACION

Lic. Esteve Gamarra
Revisor
Dpto. de Rendición de Cuentas
Finanzas - SENAVE

SENAVE

Servicio Nacional de Calidad y Sanidad Vegetal y de Semillas

445769

Domicilio: ASUNCION Telefax:

ORDEN DE TRABAJO

Nº 026881

☐ ORDINARIO

X ☐ EXTRAORDINARIO

Vehiculo Tipo: L-200 Chapa: HAJ-602 Nº de Orden Asignado: DOBLE 0

Marca y Modelo: MITSUBISHI

Conductor Autorizado: HUGO RICARDO BARRIENTOS ORREGO Area Interior

Dias Estimados de la Misión: Desde 3 / 2 / 2025 Hasta 28 / 2 / 2025

Horas Estimadas de la Misión: Desde las 00:01 / Hasta 24:00

Km. de Salida: 244590 Km. de Vuelta

Km. estimados de Recorrido: 3000 Km. Real Recorridos

Consumo estimado x 100 Km: Lts. 12

TRABAJOS A REALIZAR:

ACTIVIDADES REFERENTES A LA DIRECCION GENERAL DE ASUNTOS JURIDICOS DEL SENAVE

DENTRO DEL TERRITORIO NACIONAL

PUEDEN CONDUCIR: DANIEL KRUGER, AARON MARTINEZ, CRISTOBAL CASAMAYORET, ULISES TORRES, VICTOR DA SILVA, ISRAEL FERNANDEZ, JOSE INALA, FIDELINA BOGADO, RITA FLETTAS, ANALIA RODRIGUEZ, DEIMIDIA SERNA, EMILY FRANCO, VIRGILIO VELAZQUEZ, LOURDES SANABRIA, ROBERTA REYES, ZUNILDA AYALA, DENIS ROJAS. ACOMPAÑA: CRISTIAN BENITEZ (PASANTE)

Fecha: 3 / 2 / 2025

Responsable del área al que fue asignado el automotor

DEPARTAMENTO TRANSPORTE

GRAF. MONARCA S.R.L. - Tte. Fariña 813 - Tel./Fax: 495 772 - 449 103 - RUC: 80013965-8 - C.H.T. Nº 1.043
50 Bl. 50 X 3 (25.001 / 27.500) Septiembre 2021

Rolando Sanabria
Jefe Interino
Dpto. de Transporte

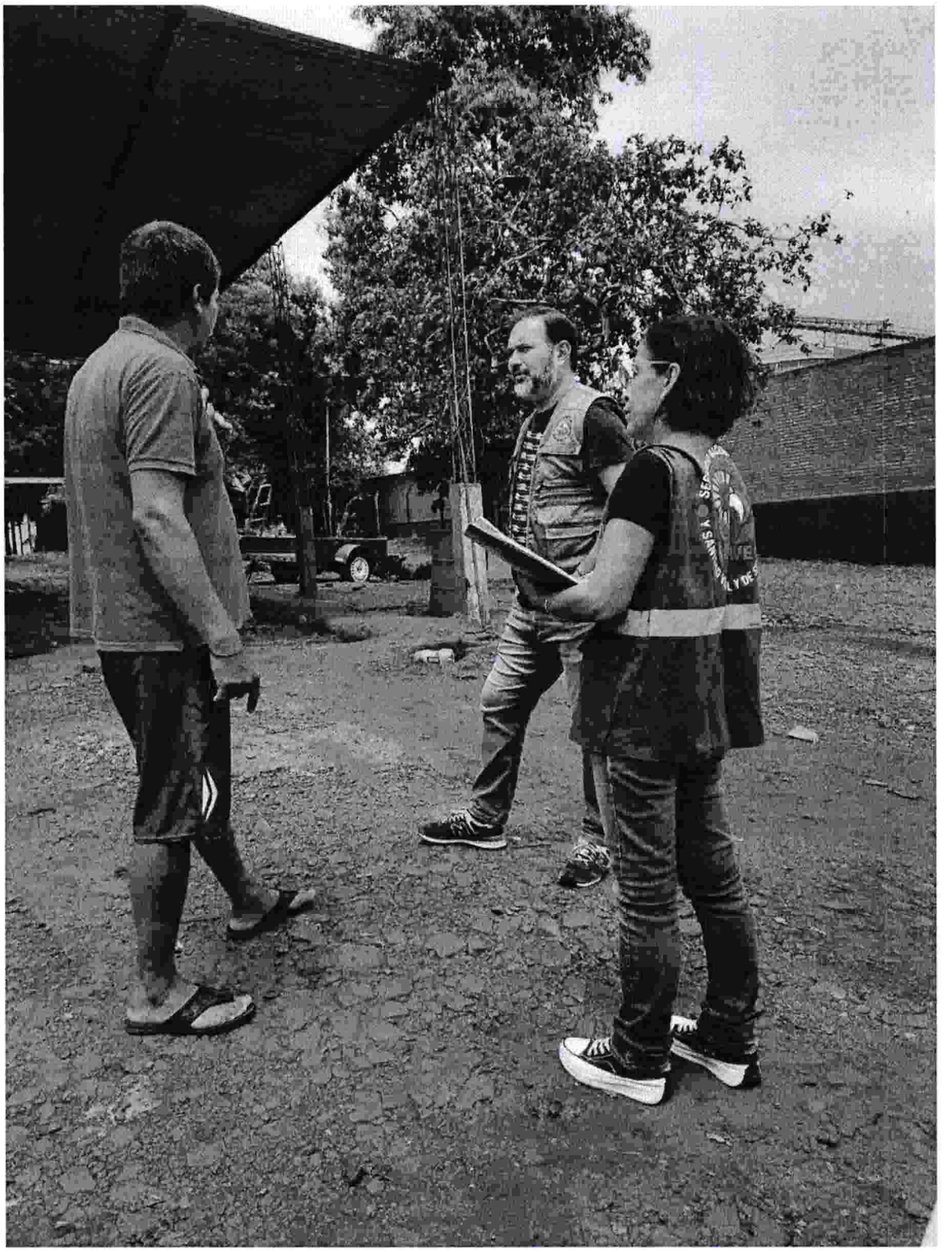


CENTRO REGIONAL ESTE
SERVICIO NACIONAL DE CALIDAD
SENAVE
Y SANIDAD VEGETAL Y DE SEMILLAS

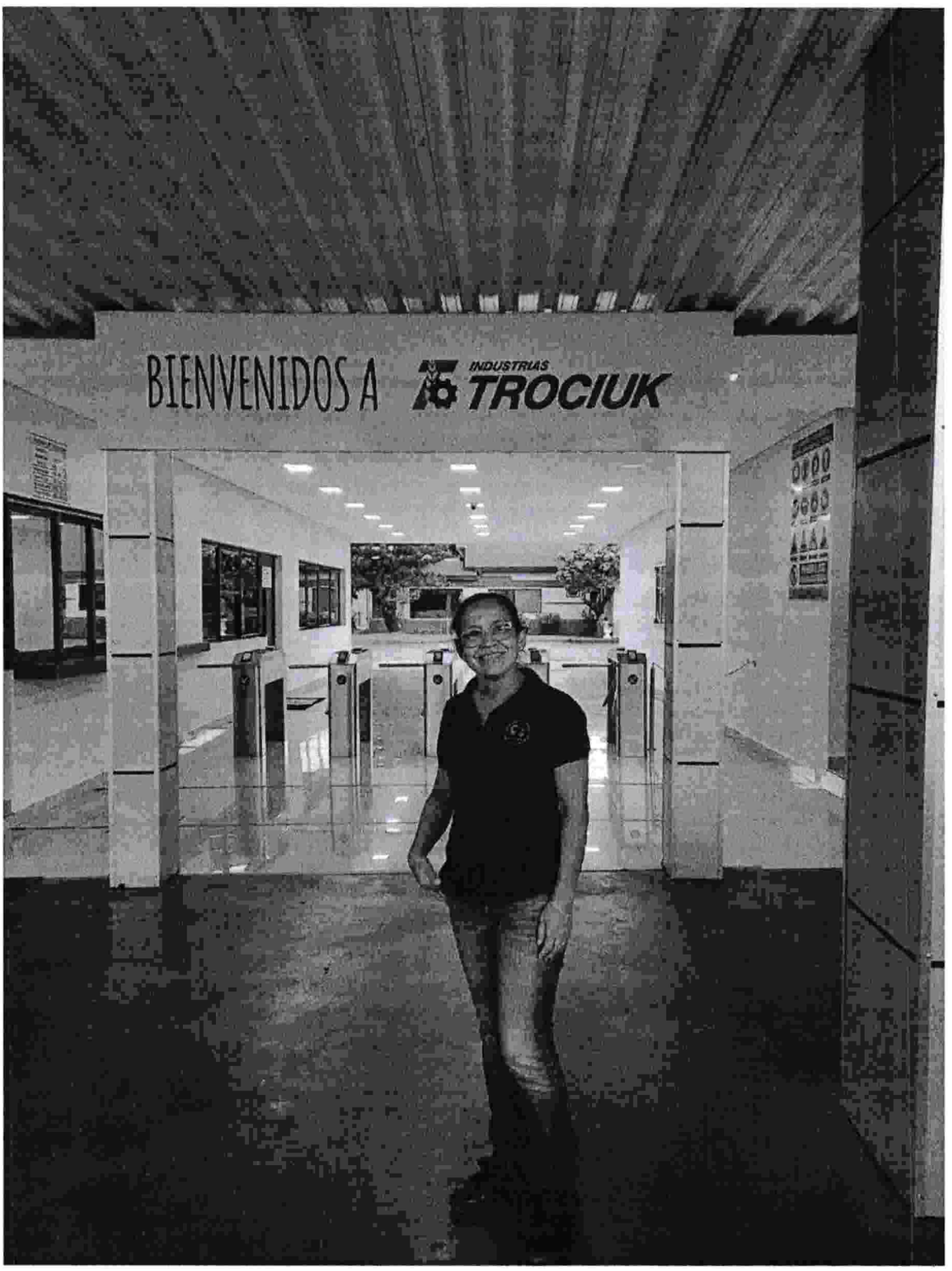
BIENVENIDOS A
INDUSTRIAS
TROCIUK



ANEXO II-01: INFORME DE COMISIONAMIENTO NACIONAL

Se eleva a consideración de las autoridades institucionales el presente informe de comisionamiento nacional, declarando que los datos consignados son realizados en carácter de Declaración Jurada, quedando sometidos a los organismos de control.

Fecha de Informe	Número y Fecha del Expediente
17/02/25	494 05/02/25

PERSONA ASIGNADA A LA COMISIÓN

Nombre y Apellido	C.I. N°	Funcionario	Firma
ALEJANDRO HUNICKEN FRETES	1975615	Si [X] No [ ]	

Cargo	Personal
DIRECTOR	Permanente [X] Contratado [ ] Otros [ ]

Teléfono	Correo Electrónico
021-603319 0981916493	alejandro.hunicken@senave.gov.py

FECHA DE VIAJE

Inicio	Final
12/02/25	13/02/25

MOVILIDAD

Público [ ] Estado [X] Otros [ ]

Chofer asignado / Nombre	Orden de Trabajo Nro.	Km. Inicio	Km. Final
David Bolla	29963	186611	Orden abierta al 28/02/2025

INFORMACION GEOGRAFICA

Departamento(s)	Localidade(s)
ÑEEMBUCÚ	PILAR

DESCRIPCIÓN DE LAS TAREAS

Participar del Programa Tentativo para la Ciudad de Pilar.-

OBSERVACIÓN (EN CASO DE MODIFICACIÓN EN RELACIÓN A LO SOLICITADO)

Participación en la firma de convenio entre SENAVE y la Gobernación de Neembucú. Recorrido por parcelas de cultivo de poroto y zapallos de pequeños productores

V° B° Director, Director General o Máxima Autoridad

Firma:

Aclaración:

Sello:

SENAVE Dirección de Finanzas Dpto. de Rendición de Cuentas 17 FEB 2025 SUJETO A VERIFICACION Y ACEPTACION

Lic. Esteve Gamarra Revisor Dpto. de Rendición de Cuentas Finanzas - SENAVE

SERVICIO NACIONAL DE CALIDAD Y SANIDAD VEGETAL Y DE SEMILLAS DIRECCIÓN GENERAL TÉCNICA (DGT) SENAVE

Dra. Ing. Agr. Jadhy C. Morales S. Directora General Técnica SENAVE

SENAVE

Servicio Nacional de Calidad y Sanidad Vegetal y de Semillas

Domicilio ASUNCION Telefax: 445769

ORDEN DE TRABAJO

Nº 029963

29963

☐ ORDINARIO

☒ EXTRAORDINARIO

Vehiculo Tipo: CAMIONETA Chapa: HFS-210 Nº de Orden Asignado 0

Marca y Modelo: NISSAN Área Interior

Conductor Autorizado: ALEJANDRO HUNICKEN

Dias Estimados de la Misión: Desde 3/2/2025 Hasta 28/2/2025

Horas Estimadas de la Misión: Desde las 00:01 Hasta las 24:00

Km. de Salida: 186611 Km. de Vuelta

Km. estimados de Recorrido: 3000 Km. Real Recorridos

Consumo estimado x 100 Km: Lts 12

TRABAJOS A REALIZAR:

ACTIVIDADES REFERENTES A LA DIRECCION DE AGROQUIMICOS DEL SENAVE - APOYO EN EL TRASLADO DE LOS FUNCIONARIOS.

DENTRO DEL TERRITORIO NACIONAL

PUEDEN CONDUCIR: DAVID BOLLA, HUGO CANO, CRISTHIAN CANDIA, ANALIA MACIEL, LEYLA DIAZ, LIZ GIMENEZ, GIANNINA ARIAS, OSCAR AVALOS, OSCAR FRESCURA, FABIO CORONEL, MAURO AYALA.

Fecha: 3/2/2025

SERVICIO NACIONAL DE CALIDAD Y SANIDAD VEGETAL Y DE SEMILLAS – DEPARTAMENTO TRANSPORTE – SENAVE

Paola Gómez
Dpto. de Transporte
Responsable del área al que fue asignado el automotor

GRAF. MONARCA S.R.L. - Tte. Fariña 813 - Tel./Fax: 495 772 - 449 103 - RUC: 80013965-8 - C.H.T. Nº 1.043
50 Bl. 50x3 (28.701 / 31.200) Diciembre 2023

SERVICIO NACIONAL DE CALIDAD Y SANIDAD VEGETAL Y DE SEMILLAS – DEPARTAMENTO TRANSPORTE – SENAVE

Paola Gómez
Dpto. de Transporte





Ing. Agr. Alejandro Hunicken
Dir. de Agroquímicos y Insumos Agrícolas
SENAVE

ANEXO II-01: INFORME DE COMISIONAMIENTO NACIONAL

Se eleva a consideración de las autoridades institucionales el presente informe de comisionamiento nacional, declarando que los datos consignados son realizados en carácter de Declaración Jurada, quedando sometidos a los organismos de control.

Fecha de Informe	Número y Fecha del Expediente
17/02/25	494 05/02/25

PERSONA ASIGNADA A LA COMISIÓN

Nombre y Apellido	C.I. N°	Funcionario	Firma
DAVID BOLLA MORA	1229711	Si [X] No [ ]	

Cargo	Personal
TECNICO	Permanente [X] Contratado [ ] Otros [ ]

Teléfono	Correo Electrónico
0972656782	david.bolla@senave.gov.py

FECHA DE VIAJE

Inicio	Final
12/02/25	13/02/25

MOVILIDAD

Público [ ] Estado [X] Otros [ ]

Chofer asignado / Nombre	Orden de Trabajo Nro.	Km. Inicio	Km. Final
DAVID BOLLA	29963	186611	Orden abierta al 28/02/2025

INFORMACION GEOGRAFICA

Departamento(s)	Localidade(s)
ÑEEMBUCÚ	PILAR

DESCRIPCIÓN DE LAS TAREAS

Participar del Programa Tentativo para la Ciudad de Pilar

OBSERVACIÓN (EN CASO DE MODIFICACIÓN EN RELACIÓN A LO SOLICITADO)

Participación de firma de convenio entre el SENAVE y la Gobernación de Ñeembucú, recorrido de parcelas de cultivos de poroto y zapallo dentro del marco del convenio

SENAVE
Dirección de Finanzas
Dpto. de Rend. de Cuentas
17 FEB 2025
SOLICITA VERIFICACION Y ACEPTACION

V° B° Director, Director General o Máxima Autoridad

Firma:
Aclaración:
Lic. Esteve Camarra
Revisor
Dpto. de Rendición de Cuentas
Finanzas - SENAVE

Ing. Agr. Alejandro Hunicken
Dir. de Agroquímicos e Insumos Agrícolas
SENAVE

SENAVE

Servicio Nacional de Calidad y Sanidad Vegetal y de Semillas

Domicilio ASUNCION Telefax: 445769

ORDEN DE TRABAJO

Nº 029963

29963

☐ ORDINARIO

☒ EXTRAORDINARIO

Vehiculo Tipo: CAMIONETA Chapa: HFS-210 Nº de Orden Asignado 0

Marca y Modelo: NISSAN Área Interior

Conductor Autorizado: ALEJANDRO HUNICKEN

Días Estimados de la Misión: Desde 3/2/2025 Hasta 28/2/2025

Horas Estimadas de la Misión: Desde las 00:01 Hasta las 24:00

Km. de Salida: 186611 Km. de Vuelta

Km. estimados de Recorrido: 3000 Km. Real Recorridos

Consumo estimado x 100 Km: Lts 12

TRABAJOS A REALIZAR:

ACTIVIDADES REFERENTES A LA DIRECCION DE AGROQUIMICOS DEL SENAVE - APOYO EN EL TRASLADO DE LOS FUNCIONARIOS.

DENTRO DEL TERRITORIO NACIONAL

PUEDEN CONDUCIR: DAVID BOLLA, HUGO OJNO, CRISTHIAN CANDIDO, ANALIA MACIEL, LEYLA DIAZ, LIZ GIMENEZ, GIANNINA ARIAS, OSCAR AVALOS, OSCAR FRESCURA, FABIO CORONEL, MAURO AYALA.

Fecha: 3/2/2025

SERVICIO NACIONAL DE CALIDAD Y SANIDAD VEGETAL Y DE SEMILLAS * SENAVE * DEPARTAMENTO TRANSPORTE

Paola Gómez
Dpto. de Transporte

Responsable del área al que fue asignado el automotor

GRAF. MONARCA S.R.L. - Tte. Fariña 813 - Tel./Fax: 495 772 - 449 103 - RUC: 80013965-8 - C.H.T. Nº 1.043
50 Bl. 50x3 (28.701 / 31.200) Diciembre 2023

SERVICIO NACIONAL DE CALIDAD Y SANIDAD VEGETAL Y DE SEMILLAS * SENAVE * DEPARTAMENTO TRANSPORTE

Paola Gómez
Dpto. de Transporte





Ing. Agr. David Bolla Mora
Técnico - DAG
SENAVE

OK 132

SERVICIO NACIONAL DE CALIDAD Y SANIDAD VEGETAL Y DE SEMILLAS
PARAGUAY

GOBIERNO DEL PARAGUAY

ANEXO II-01: INFORME DE COMISIONAMIENTO NACIONAL

Se eleva a consideración de las autoridades institucionales el presente informe de comisionamiento nacional, declarando que los datos consignados son realizados en carácter de Declaración Jurada, quedando sometidos a los organismos de control.

Fecha de Informe	Número y Fecha del Expediente
14/02/25	557 06/02/25

PERSONA ASIGNADA A LA COMISIÓN

Nombre y Apellido	C.I. N°	Funcionario	Firma
RUBEN DARIO BAEZ ROJAS	4620932	Si [X] No [ ]	

Cargo	Personal
TECNICO	Permanente [ ] Contratado [X] Otros [ ]

Teléfono	Correo Electrónico
0971854283	ruben.baez@senave.gov.py

FECHA DE VIAJE

Inicio	Final
13/02/25	13/02/25

MOVILIDAD

Público [ ] Estado [X] Otros [ ]

Chofer asignado / Nombre	Orden de Trabajo Nro.	Km. Inicio	Km. Final
RUBEN BAEZ	27046	299150	ORDEN ABIERTA

INFORMACION GEOGRAFICA

Departamento(s)	Localidade(s)
CAAGUAZÚ	DR.J.E. ESTIGARRIBIA

DESCRIPCIÓN DE LAS TAREAS

Toma de datos de las parcelas seleccionadas para desarrollar el Proyecto Piloto en Agricultura de la Agencia Espacial del Paraguay (AEP) y la Agencia de Cooperación Internacional del Japón (JICA), con el Apoyo del SENAVE.-

OBSERVACIÓN (EN CASO DE MODIFICACIÓN EN RELACIÓN A LO SOLICITADO)

V° B° Director, Director General o Máxima Autoridad

Firma:

Aclaración: Ing. Agr. M. Sc. Santiago Gaspar Benítez
Director Dirección de Semillas
DISE / SENAVE
Reg. COSAVE Py. 161

Sello: SENAVE – Dirección de Semillas (DISE)

SENAVE Dirección de Finanzas Dpto. de Rend. de Cuentas 14 FEB 2025 SUJETO A VERIFICACION Y ACEPTACION

Lic. Esteve Gamarra
Revisor
Dpto. de Rendición de Cuentas
Finanzas - SENAVE

SENAVE

Servicio Nacional de Calidad y Sanidad Vegetal y de Semillas

ASUNCION 445769

Domicilio..... Telefax:.....

ORDEN DE TRABAJO

Nº 027046
27045

☐ ORDINARIO

X ☐ EXTRAORDINARIO

Vehiculo Tipo: L-200 Chapa: HAJ-605 Nº de Orden Asignado 0

Marca y Modelo: MITSUBISHI Área Interior DOBLE

Conductor Autorizado: SANTIAGO BENITEZ

Días Estimados de la Misión: Desde 12/2/2025 Hasta 28/2/2025

Horas Estimadas de la Misión: Desde las 00:01 Hasta las 24:00

Km. de Salida: 299150 Km. de Vuelta

Km. estimados de Recorrido: 3000 Km. Real Recorridos

Consumo estimado x 100 Km: Lts. 12

TRABAJOS A REALIZAR:

~~ACTIVIDADES REFERENTES A LA DIRECCION DE SEMILLAS DEL SENAVE~~

~~DENTRO DEL TERRITORIO NACIONAL~~

~~PUEDE CONDUCIR: JORGE MOLLARD, CARLOS NOGUERA, LUIS GAMARRA, RUBEN BÁEZ, JORGE BRITEZ, CÉSAR CABALLERO, PABLO GONZÁLEZ, JUAN CRISTALDO... ACOMPAÑAN: NABILA DUARTE, RODRIGO FLETTAS, TERESA CRISTALDO (ASP), VIVIANA PINTOS, NAYIVA DUARTE, MARISA ROMERO, DAHIANA OVEJERO, ADA CENTURIÓN, NIDIA TAIAVERA, FELIX GONZALEZ BARUJA, ELMIDIA SERNA, ALVARO RIBOLINI.~~

Fecha: 12/2/2025

Paola Gómez
Dpto. de Transporte
Responsable del área al que fue asignado el automotor

SENAVE
DEPARTAMENTO TRANSPORTE

Paola Gómez
Dpto. de Transporte

GRAF. MONARCA S.R.L. - Tte. Fariña 813 - Tel./Fax: 495 772 - 449 103 - RUC: 80013965-8 - C.H.T. Nº 1.043
50 Bl. 50 X 3 (25.001 / 27.500) Septiembre 2021

Registro fotográfico





ANEXO II-01: INFORME DE COMISIONAMIENTO NACIONAL

Se eleva a consideración de las autoridades institucionales el presente informe de comisionamiento nacional, declarando que los datos consignados son realizados en carácter de Declaración Jurada, quedando sometidos a los organismos de control.

Fecha de Informe	Número y Fecha del Expediente
24/02/25	557 06/02/25

PERSONA ASIGNADA A LA COMISIÓN

Nombre y Apellido	C.I. N°	Funcionario	Firma
NABILA NAHIR DUARTE OVEJERO	3722972	Si [X] No [ ]	

Cargo	Personal
TECNICA	Permanente [ ] Contratado [ ] Otros [X]

Teléfono	Correo Electrónico
----------	nabila.duarte@senave.gov.py

FECHA DE VIAJE

Inicio	Final
13/02/25	13/02/25

MOVILIDAD

Público [X] Estado [ ] Otros [ ]

Chofer asignado / Nombre	Orden de Trabajo Nro.	Km. Inicio	Km. Final
Ruben Baez	027046	299150	Orden Abierta

INFORMACION GEOGRAFICA

Departamento(s)	Localidade(s)
CAAGUAZÚ	DR.J.E. ESTIGARRIBIA

DESCRIPCIÓN DE LAS TAREAS

Toma de datos de las parcelas seleccionadas para desarrollar el Proyecto Piloto en Agricultura de la Agencia Espacial del Paraguay AEP Y JICA, con el Apoyo del SENAVE.-

OBSERVACIÓN (EN CASO DE MODIFICACIÓN EN RELACIÓN A LO SOLICITADO)

V° B° Director, Director General o Máxima Autoridad	Firma: Aclaración: Sello:

SENAVE
Dirección de Finanzas
Dpto. de Rend. de Cuentas
24 FEB 2025
SUJETO A VERIFICACIÓN Y ACEPTACIÓN

Ing. Agr. M. Sc. Santiago Gaspar Benítez
Director Dirección de Semillas
DISE / SENAVE
Reg. COSAVE Py. 161

Lic. Esteve Gamarra
Revisor
Dpto. de Rendición de Cuentas
Finanzas - SENAVE



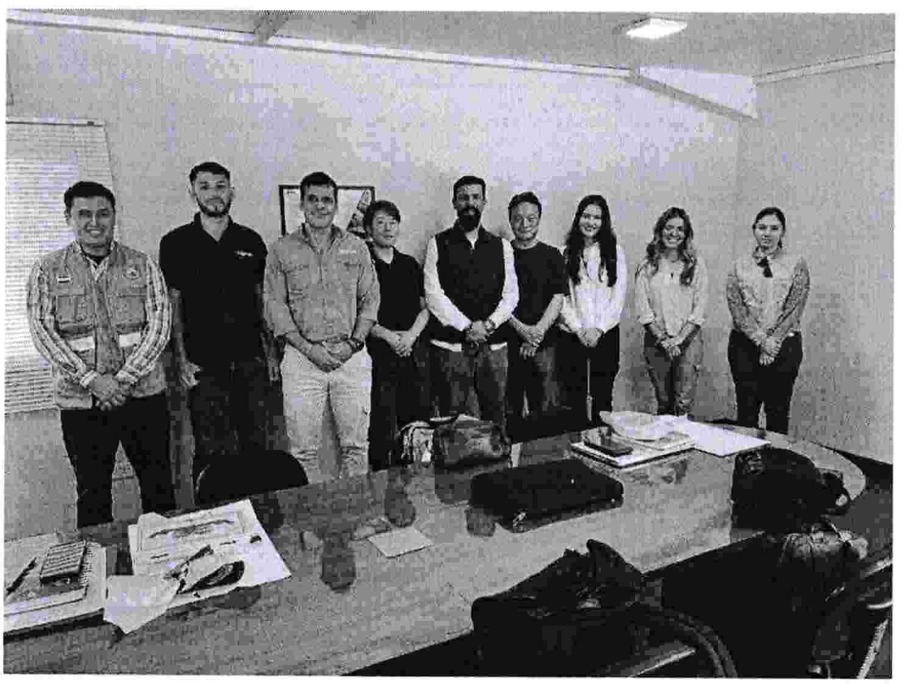

Nabila Duarte

SENAVE

Servicio Nacional de Calidad y Sanidad Vegetal y de Semillas

ASUNCION 448769

Domicilio..... Telefax:.....

ORDEN DE TRABAJO

Nº 027046
2704

☐ ORDINARIO

X ☐ EXTRAORDINARIO

L-200 HAJ-605 0

Vehiculo Tipo: MITSUBISHI Chapa: ..... Nº de Orden Asignado..... DOBLE

Marca y Modelo:... SANTIAGO BENITEZ ..... Área Interior.....

Conductor Autorizado: .....

..... 12 2 2025 28 2 2025

Días Estimados de la Misión: Desde ...../...../..... Hasta ...../...../.....
00:01 24:00

Horas Estimadas de la Misión: Desde las..... Hasta las .....

299150

Km. de Salida: ..... Km. de Vuelta .....
3000

Km. estimados de Recorrido:..... Km. Real Recorridos .....
12

Consumo estimado x 100 Km: Lts.....

TRABAJOS A REALIZAR:

.....ACTIVIDADES REFERENTES A LA DIRECCION DE SEMILLAS DEL SENAVE.....

.....

.....DENTRO DEL TERRITORIO NACIONAL.....

.....PUEDE CONDUCIR: JORGE MOLLARD, CARLOS NOGUERA, LUIS GAMARRA, RUBEN BAEZ, JORGE BRITEZ, CÉSAR CABALLERO, PABLO GONZÁLEZ, JUAN CRISTALDO... ACOMPAÑAN: NABILA DUARTE, RODRIGO FLEITAS; TERESA CRISTALDO (AEP); VIVIANA PINTOS, NAVILA DUARTE, MARISA ROMERO, DAHIANA OVEJERO, ADA CENTURIÓN, NIDIA TALAVERA, FELIX GONZALEZ PARUTA, DEMIDIA SERNA, ALVARO RIBOLINI.

12 2 2025

Fecha: ...../...../...../

Paola Gómez
Dpto. de Transporte

Responsable del área al que fue asignado el automotor

Rolando Sanabria N.
Jefe Interino
Dpto. de Transporte

GRAF. MONARCA S.R.L. - Tte. Fariña 813 - Tel./Fax: 495 772 - 449 103 - RUC: 80013965-8 - C.H.T. Nº 1.043
50 Bl. 50 X 3 (25.001 / 27.500) Septiembre 2021

Zimbra: **gladys.canisa@senave.gov.py**

Encargada de Despacho

De : gladys canisa <gladys.canisa@senave.gov.py> lun, 10 de mar de 2025 07:14
Asunto : Encargada de Despacho
Para : Dirección General Técnica <dgt@senave.gov.py>
Para o CC : santiago benitez <santiago.benitez@senave.gov.py>,
ada.centurion <ada.centurion@senave.gov.py>

Buenos días

Por indicaciones del Director de la DISE, se informa que la Ing. Ada Centurión, queda designada como Encargada de Despacho del 10 al 14 de marzo del corriente.

Cordialmente.

Gladys Stella Cañisá C.
DISE/SENAVE

UK 134

SERVICIO NACIONAL DE CALIDAD Y SANIDAD VEGETAL Y DE SEMILLAS
PARAGUAY

GOBIERNO DEL PARAGUAY

ANEXO II-01: INFORME DE COMISIONAMIENTO NACIONAL

Se eleva a consideración de las autoridades institucionales el presente informe de comisionamiento nacional, declarando que los datos consignados son realizados en carácter de Declaración Jurada, quedando sometidos a los organismos de control.

Fecha de Informe	Número y Fecha del Expediente
14/02/25	557 06/02/25

PERSONA ASIGNADA A LA COMISIÓN

Nombre y Apellido	C.I. N°	Funcionario/a	Firma
Claudia Rebeca Cristaldo Sosa	5.516.333	Si ☐ No ■	

Cargo	Personal
Profesional del Departamento de Monitoreo y Alertas	Permanente ☐ Contratado ☐ Otros ■

Teléfono	Correo Electrónico
+595 985 227933	ccristaldo@aep.gov.py

FECHA DE VIAJE

Inicio	Final
13/02/25	13/02/25

MOVILIDAD

Público ☐ Estado ■ Otros ☐

Chofer asignado/ Nombre	Orden de Trabajo Nro.	Km. Inicio	Km. Final
Rubén Báez	27046	299150	Orden Abierta

INFORMACION GEOGRAFICA

Departamento (s)	Localidad (es)
Caaguazú	Dr. J. E. Estigarribia

DESCRIPCIÓN DE LAS TAREAS

Toma de datos de las parcelas seleccionadas para desarrollar el Proyecto Piloto en Agricultura de la Agencia Espacial del Paraguay (AEP) y la Cooperación Internacional del Japón (JICA), con el apoyo del SENAVE.

OBSERVACIÓN (EN CASO DE MODIFICACION EN RELACION A LO SOLICITADO)

V° B° Director, Director General o Máxima Autoridad	**Firma:** **Aclaración:** **Sello:**

Ing. Agr. M. Sc. Santiago Gaspar Benítez
Director Dirección de Semillas
DISE / SENAVE
Reg. COSAVE Py. 161

SENAVE
Dirección de Finanzas
Dpto. de Rend. de Cuentas
14 FEB
SUJETO A VERIFICACION Y ACEPTACION

Lic. Esteve Gamarra
Revisor
Dpto. de Rendición de Cuentas
Finanzas - SENAVE

SENAVE

Servicio Nacional de Calidad y Sanidad Vegetal y de Semillas

ASUNCION 445769

Domicilio..... Telefax:.....

ORDEN DE TRABAJO

Nº 027046
27045

☐ ORDINARIO

X ☐ EXTRAORDINARIO

Vehiculo Tipo: L-200 Chapa: HAJ-605 Nº de Orden Asignado 0

Marca y Modelo: MITSUBISHI Área Interior DOBLE

Conductor Autorizado: SANTIAGO BENITEZ

Dias Estimados de la Misión: Desde 12 / 2 / 2025 Hasta 28 / 2 / 2025

Horas Estimadas de la Misión: Desde las 00:01 Hasta las 24:00

Km. de Salida: 299150 Km. de Vuelta

Km. estimados de Recorrido: 3000 Km. Real Recorridos

Consumo estimado x 100 Km: Lts 12

TRABAJOS A REALIZAR:

ACTIVIDADES REFERIDAS A LA DIRECCION DE SEMILLAS DEL SENAVE

DENTRO DEL TERRITORIO NACIONAL

PUEDE CONDUCIR: JORGE MOLLARD, CARLOS NOGUERA, LUIS GAMARRA, RUBEN BÁEZ, JORGE BRITEZ, CÉSAR CABALLERO, PABLO GONZÁLEZ, JUAN CRISTALDO... ACOMPAÑAN: NABILA DUARTE, RODRIGO FIETTAS, PERLA CRISTALDO (ASP), VIVIANA PINTOS, NAYILA DUARTE, MARISA ROMERO, DAHIANA OVEJERO, ADA CENTURIÓN, NIDIA TALAVERA, FELIX GONZALEZ PARUTA, LEIMIDIA SERNA, ALVARO BIBOLINI.

Fecha: 12 / 2 / 2025

Paola Gómez
Dpto. de Transporte

Responsable del área al que fue asignado el automotor

SERVICIO NACIONAL DE CALIDAD Y SANIDAD VEGETAL Y DE SEMILLAS
DEPARTAMENTO DE TRANSPORTE
SENAVE

Paola Gómez
Dpto. de Transporte

GRAF. MONARCA S.R.L. - Tte. Fariña 813 - Tel./Fax: 495 772 - 449 103 - RUC: 80013965-8 - C.H.T. Nº 1.043
50 Bl. 50 X 3 (25.001 / 27.500) Septiembre 2021

Registro fotográfico





ANEXO II-01: INFORME DE COMISIONAMIENTO NACIONAL

Se eleva a consideración de las autoridades institucionales el presente informe de comisionamiento nacional, declarando que los datos consignados son realizados en carácter de Declaración Jurada, quedando sometidos a los organismos de control.

Fecha de Informe	Número y Fecha del Expediente
14/02/25	557 06/02/25

PERSONA ASIGNADA A LA COMISIÓN

Nombre y Apellido	C.I. N°	Funcionario/a	Firma
Silvic Rodrigo Fleytas González	4.295.035	Si ☐ No ■	

Cargo	Personal
Jefe del Departamento de Teledetección y SIG	Permanente ☐ Contratado ☐ Otros ■

Teléfono	Correo Electrónico
+595 991 728031	rfleytas@aep.gov.py

FECHA DE VIAJE

Inicio	Final
13/02/25	13/02/25

MOVILIDAD

Público ☐ Estado ■ Otros ☐

Chofer asignado/ Nombre	Orden de Trabajo Nro.	Km. Inicio	Km. Final
Rubén Báez	27046	299150	Orden Abierta

INFORMACION GEOGRAFICA

Departamento (s)	Localidad (es)
Caaguazú	Dr. J. E. Estigarribia

DESCRIPCIÓN DE LAS TAREAS

Toma de datos de las parcelas seleccionadas para desarrollar el Proyecto Piloto en Agricultura de la Agencia Espacial del Paraguay (AEP) y la Cooperación Internacional del Japón (JICA), con el apoyo del SENAVE.

OBSERVACIÓN (EN CASO DE MODIFICACION EN RELACION A LO SOLICITADO)

V° B° Director, Director General o Máxima Autoridad	Firma:
	Aclaración: Ing. Agr. M. Sc. Santiago Gaspar Benítez Director Dirección de Semillas DISE / SENAVE Mg. COSAVE Py. 161
	Sello: SENAVE Dirección de Semillas DISE

SENAVE Dirección de Fiscalización Dpto. de Rend. de Cuentas 14 FEB SUJETO A VERIFICACIÓN Lic. Esteve Gamarra Revisor Dpto. de Rendición de Cuentas Finanzas - SENAVE

SENAVE

Servicio Nacional de Calidad y Sanidad Vegetal y de Semillas

ASUNCION 445769

Domicilio..... Telefax:.....

ORDEN DE TRABAJO

Nº 027046
27045

☐ ORDINARIO

X ☐ EXTRAORDINARIO

Vehiculo Tipo: L-200 MITSUBISHI Chapa: HAJ-605 Nº de Orden Asignado 0 DOBLE

Marca y Modelo: SANTIAGO BENITEZ Área Interior .....

Conductor Autorizado: .....

Días Estimados de la Misión: Desde 12/2/2025 Hasta 28/2/2025

Horas Estimadas de la Misión: Desde las 00:01 Hasta las 24:00

Km. de Salida: 299150 Km. de Vuelta .....

Km. estimados de Recorrido: 3000 Km. Real Recorridos .....

Consumo estimado x 100 Km: Lts 12 .....

TRABAJOS A REALIZAR:

ACTIVIDADES REFERENTES A LA DIRECCION DE SEMILLAS DEL SENAVE

DENTRO DEL TERRITORIO NACIONAL

PUEDE CONDUCIR: JORGE MOLLARD, CARLOS NOGUERA, LUIS GAMARRA, RUBEN BÁEZ, JORGE BRITEZ, CÉSAR CABALLERO, PABLO GONZÁLEZ, JUAN CRISTALDO... ACOMPAÑAN: NABILA DUARTE, RODRIGO FLEYTAS; TERESA CRISTALDO (ASP); VIVIANA PINTOS; NAYIA DUARTE; MARISA ROMERO, DAHIANA OVEJERO, ADA CENTURIÓN, NIDIA TALAVERA, FELIX GONZALEZ PARUTA, LEIMIDIA SERNA, ALVARO RIBOLINI.

Fecha: 12/2/2025

Paola Gómez
Depto. de Transporte

Responsable del área al que fue asignado el automotor

GRAF. MONARCA S.R.L. - Tte. Fariña 813 - Tel./Fax: 495 772 - 449 103 - RUC: 80013965-6 - C.H.T. Nº 1.049
50 Bl. 50 X 3 (25.001 / 27.500) Septiembre 2021

Paola Gómez
Depto. de Transporte

Registro fotográfico





ANEXO II-01: INFORME DE COMISIONAMIENTO NACIONAL

Se eleva a consideración de las autoridades institucionales el presente informe de comisionamiento nacional, declarando que los datos consignados son realizados en carácter de Declaración Jurada, quedando sometidos a los organismos de control.

Fecha de Informe	Número y Fecha del Expediente
17/02/25	408 31/01/25

PERSONA ASIGNADA A LA COMISIÓN

Nombre y Apellido	C.I. N°	Funcionario	Firma
MARCELO SEBASTIÁN ALBORNO JOVER	3.627.862	Si ☐ No ■	

Cargo	Personal
Consultor extreno	Permanente ☐ Contratado ☐ Otros ■

Teléfono	Correo Electrónico
0971.163.199	Marcelo.alborno@senave.gov.py

FECHA DE VIAJE

Inicio	Final
09/02/25	11/02/25

MOVILIDAD

Público ☐ Estado ☐ Otros [X]

Chofer asignado / Nombre	Orden de Trabajo Nro.	Km. Inicio	Km. Final

INFORMACION GEOGRAFICA

Departamento(s)	Localidade(s)
CAAGUAZÚ	J.E. ESTIGARRIBIA - TEMBIAPORA

DESCRIPCIÓN DE LAS TAREAS

Participación en ejercicio de Simulación para la atención de la marchitez por Fusarium, cusada por el hongo Fusarium oxysporum f. sp. cubense (Foc R4T), organizado por la FAO/SENAVE/COSAVE.-

OBSERVACIÓN (EN CASO DE MODIFICACIÓN EN RELACIÓN A LO SOLICITADO)

Se aclara que finalmente el traslado de los técnicos se realizó en movilidad proveída por la FAO Paraguay

SENAVE Dirección de Finanzas Unidad de Viáticos 17 FEB 2025 SUJETO A VERIFICACIÓN

Lic. Esteve Gamarra
Revisor
Depto. de Rendición de Cuentas
Finanzas - SENAVE

V° B° Director, Director General o Máxima Autoridad	Firma:
	Aclaración: Lic. Olga Pavón SENAVE
	Sello: SERVICIO NACIONAL DE CALIDAD Y SANIDAD VEGETAL Y DE SEMILLAS Dirección de Laboratorio D.L. SENAVE

Zimbra: **eugenia.gomez@senave.gov.py**

Encargada de Despacho

De : luz martinez <luz.martinez@senave.gov.py> mié, 05 de feb de 2025 07:57

Asunto : Encargada de Despacho

Para : funcionarios <funcionarios@senave.gov.py>

Buenos Días
Por este medio se designa a la Lic. Olga Pavón , como encargada de despacho de la DL los días del 05 al 13 y del 17 al 21 de Febrero
y el día 14 de febrero queda asignada la Ing. Blanca Coronel
Atte.
Dr. Alfredo Gryciuk

Zimbra: **cynthia.bogado@senave.gov.py**

RE: Solicitud de constancia de acompañamiento

De : pablo cardozo <pablo.cardozo@senave.gov.py> lun, 17 de feb de 2025 13:42
Asunto : RE: Solicitud de constancia de acompañamiento 2 ficheros adjuntos
Para : PodestaCoronel, Hugo (FAOPY) <Hugo.PodestaCoronel@fao.org>
Para o CC : GonzalezSanabria, America (FAOPY) <America.GonzalezSanabria@fao.org>, Dirección General Técnica <dgt@senave.gov.py>

Muy buenos días EStimado Hugo, agradezco tus buenos oficios.
Saludos

Pablo Cardozo
----- Mensaje original -----
De: PodestaCoronel, Hugo (FAOPY) <Hugo.PodestaCoronel@fao.org>
Para: pablo cardozo <pablo.cardozo@senave.gov.py>
CC: GonzalezSanabria, America (FAOPY) <America.GonzalezSanabria@fao.org>, Dirección General Técnica <dgt@senave.gov.py>
Enviado: Mon, 17 Feb 2025 10:29:56 -0300 (PYST)
Asunto: RE: Solicitud de constancia de acompañamiento

Buen día Estimado Pablo,

Por este medio, se deja CONSTANCIA para los fines pertinentes, que el Sr. Pablo Cardozo, Jefe de Departamento Cuarentena Vegetal y equipo Técnico indicado más abajo, han acompañado a la comitiva de expertos extranjeros invitados por la FAO, en BUS proveído por la Oficina de la Representación en Paraguay.

La misión a campo, se ha desarrollado en fechas 9 al 11 de febrero de 2025, en los Distritos de J. Eulogio Estigarribia y Tembiaporá, del Departamento de Caaguazú, en ocasión del Ejercicio. "Simulacro Marchitez por Fusarium, causada por el hongo Fusarium" (FocR4T).

Se expide la presente CONSTANCIA, para los fines a que hubiere lugar en fecha 18 de febrero de 2025.

Saludos cordiales,

Hugo Podestá
Asistente Administrativo y Operativo de Proyectos de la FAO en Paraguay

Alberdi 226 e/ Presidente Franco y Palma
Asunción - Paraguay
+595 - 991 828645
FAO-PY@fao.org<mailto:FAO-PY@fao.org>
[cid:image002.png@01DB8126.E0C949F0]

De: pablo.cardozo@senave.gov.py <pablo.cardozo@senave.gov.py>
Enviado el: sábado, 15 de febrero de 2025 08:56
Para: PodestaCoronel, Hugo (FAOPY) <Hugo.PodestaCoronel@fao.org >
CC: GonzalezSanabria, America (FAOPY) <America.GonzalezSanabria@fao.org>; Dirección General Técnica <dgt@senave.gov.py>

Asunto: Solicitud de constancia de acompañamiento

Muy buenos días Estimado Hugo, espero estés muy bien, solicito por este medio y por tu intermedio al equipo de FAO Py, si nos pudiesen confirmar o proveer una constancia de que un equipo de técnicos del SENAVE acompañamos a la comitiva de FAO Py en el bus proveído por la misma institución para las fechas 09,10 y 11 de febrero con motivo del simulacro realizado en J Eulogio Estigarribia y Tembiaporá.
Adjunto listado de compañeros de la Dirección de Laboratorios y Dirección de Protección Vegetal que acompañaron en el bus.

- Blanca Coronel
- Marcelo Alborno
- Cynthia Bogado
- María José Britos
- Yessica Rembacz
- Betina Chaparro
- Pablo Cardozo

Sin otro particular y aguardando una respuesta favorable me despido cordialmente.

[cid:image001.png@01DB8126.515D9730]



image001.png
17 KB



image002.png
18 KB




AREA DE LAVADO
DE CALZADOS

SERVICIO NACIONAL DE CALIDAD Y SANIDAD VEGETAL Y DE SEMILLAS PARAGUAY

GOBIERNO DEL PARAGUAY

1372

ANEXO II-01: INFORME DE COMISIONAMIENTO NACIONAL

Se eleva a consideración de las autoridades institucionales el presente informe de comisionamiento nacional, declarando que los datos consignados son realizados en carácter de Declaración Jurada, quedando sometidos a los organismos de control.

Fecha de Informe	Número y Fecha del Expediente
13/02/25	408 31/01/25

PERSONA ASIGNADA A LA COMISIÓN

Nombre y Apellido	C.I. N°	Funcionario	Firma
ALBA LUZ MARIA DOMINGUEZ ARBUÉS	1536599	Si [X] No [ ]	

Cargo	Personal
RESPONSABLE DE LA UNIDAD ISO 17020	Permanente [X] Contratado [ ] Otros [ ]

Teléfono	Correo Electrónico
0981826954 // 021-201161	alba.dominguez@senave.gov.py

FECHA DE VIAJE

Inicio	Final
09/02/25	11/02/25

MOVILIDAD

Público [ ] Estado [X] Otros [ ]

Chofer asignado / Nombre	Orden de Trabajo Nro.	Km. Inicio	Km. Final
Oscar Frescura	025546	60085	60719

INFORMACION GEOGRAFICA

Departamento(s)	Localidade(s)
CAAGUAZÚ	J.E. ESTIGARRIBIA - TEMBIAPORA

DESCRIPCIÓN DE LAS TAREAS

Ejercicio de simulación para la atención de la marchitez por FocR4T para ls paises del COSAVE.-

OBSERVACIÓN (EN CASO DE MODIFICACIÓN EN RELACIÓN A LO SOLICITADO)

V° B° Director, Director General o Máxima Autoridad	Firma: Aclaración: Sello:

SERVICIO NACIONAL DE CALIDAD Y SANIDAD VEGETAL Y DE SEMILLAS - Dirección de Operaciones - SENAVE

Ing. Agr. Hugo Bruning
Director
Dirección de Operaciones

SENAVE
Dirección de Finanzas
Dpto. de Rend. de Cuentas
13 FEB
SUJETO A VERIFICACION Y ACEPTACION

Lic. Esteve Camarra
Resp.
Dpto. de Rendición de Cuentas
Finanzas - SENAVE

SENAVE

Servicio Nacional de Calidad y Sanidad Vegetal y de Semillas

445769

Domicilio ASUNCION Telefax:

ORDEN DE TRABAJO

Nº 025546

25546

☐ ORDINARIO

X ☐ EXTRAORDINARIO

Vehiculo Tipo: CAMIONETA Chapa: AAMB-703 Nº de Orden Asignado 0

Marca y Modelo: TOYOTA Área Interior DOBLE

Conductor Autorizado: OSCAR MANUEL FRESCURA GOMEZ

Días Estimados de la Misión: Desde 7 / 2 / 2025 Hasta 12 / 2 / 2025

Horas Estimadas de la Misión: Desde las 00:01 Hasta las 24:00

Km. de Salida: 60085 Km. de Vuelta 60719

Km. estimados de Recorrido: 1200 Km. Real Recorridos 634

Consumo estimado x 100 Km: Lts. 12

TRABAJOS A REALIZAR:

TRASLADO DE FUNCIONARIOS DE LA DIRECCIÓN DE OPERACIONES AL DEPARTAMENTO DE CAAGUAZU DENTRO DEL TERRITORIO NACIONAL

ACOMPAÑAN: HUGO BRUNIG; AIDA DOMINGUEZ; CARMEN BERNT

Fecha: 7 / 2 / 2025

SERVICIO NACIONAL DE CALIDAD Y SANIDAD VEGETAL Y DE SEMILLAS * DEPARTAMENTO TRANSPORTE * SENAVE

Paola Gómez
Dpto. de Transporte

Responsable del Vehículo que fue asignado el automotor

GRAF. MONARCA S.R.L. - Tte. Fariña 813 - Tel./Fax: 495 772 - 449 103 - RUC: 80013965-4 - C.H.T. Nº 1.043
50 Bl. 50 X 3 (25.001 / 27.500) Septiembre 2021

SERVICIO NACIONAL DE CALIDAD Y SANIDAD VEGETAL Y DE SEMILLAS * DEPARTAMENTO TRANSPORTE * SENAVE

Paola Gómez
Dpto. de Transporte



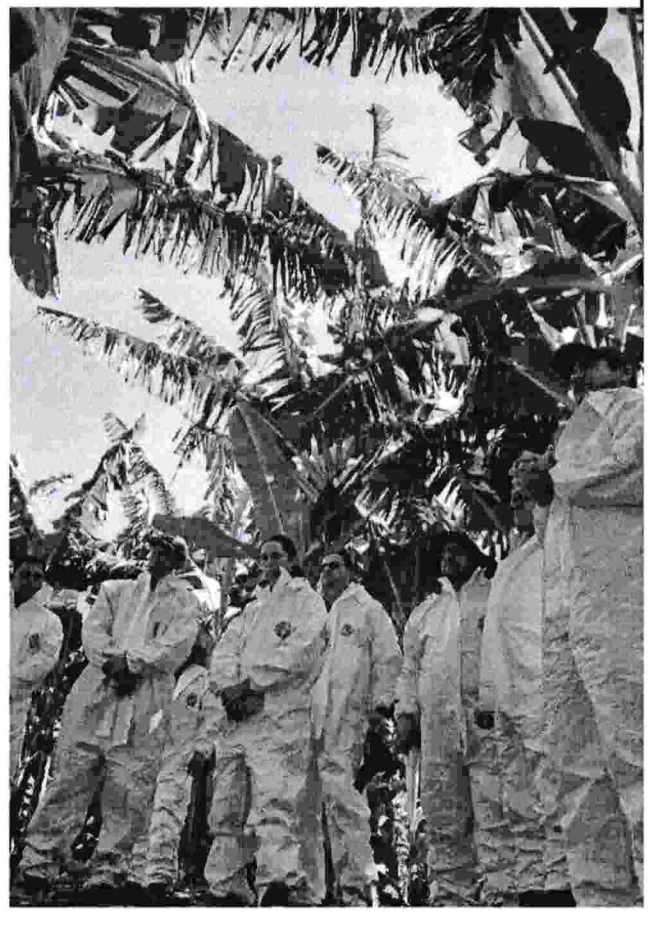

138

SERVICIO NACIONAL DE CALIDAD Y SANIDAD VEGETAL Y DE SEMILLAS PARAGUAY

GOBIERNO DEL PARAGUAY

ANEXO II-01: INFORME DE COMISIONAMIENTO NACIONAL

Se eleva a consideración de las autoridades institucionales el presente informe de comisionamiento nacional, declarando que los datos consignados son realizados en carácter de Declaración Jurada, quedando sometidos a los organismos de control.

Fecha de Informe	Número y Fecha del Expediente
13/02/25	408 31/01/25

PERSONA ASIGNADA A LA COMISIÓN

Nombre y Apellido	C.I. N°	Funcionario	Firma
MARIA DEL CARMEN BERNI FLORES	1201180	Si [X] No [ ]	

Cargo	Personal
ASESOR TECNICO	Permanente [X] Contratado [ ] Otros [ ]

Teléfono	Correo Electrónico
641 618 0985 920 634	carmen.berni@senave.gov.py

FECHA DE VIAJE

Inicio	Final
09/02/25	11/02/25

MOVILIDAD

Público [ ] Estado [X] Otros [ ]

Chofer asignado / Nombre	Orden de Trabajo Nro.	Km. Inicio	Km. Final
Oscar Frescura	25546	60085	60719

INFORMACION GEOGRAFICA

Departamento(s)	Localidade(s)
CAAGUAZÚ	J.E. ESTIGARRIBIA - TEMBIAPORA

DESCRIPCIÓN DE LAS TAREAS

Ejercicio de simulación para la atención de la marchitez por FocR4T para ls paises del COSAVE.-

OBSERVACIÓN (EN CASO DE MODIFICACIÓN EN RELACIÓN A LO SOLICITADO)

V° B° Director, Director General o Máxima Autoridad	Firma: Aclaración: Sello:

SENAVE Dirección de Finanzas Dpto. de Rend. de Cuentas 13 FEB 2025 SUJETO A VERIFICACION Y ACEPTACION

Lic. Esteve Gamarra Revisor Dpto. de Rendición de Cuentas Finanzas - SENAVE

Dirección de Operaciones

SENAVE

Servicio Nacional de Calidad y Sanidad Vegetal y de Semillas

445769

Domicilio ASUNCION Telefax:

ORDEN DE TRABAJO

Nº 025546

25546

☐ ORDINARIO

X ☐ EXTRAORDINARIO

Vehiculo Tipo: CAMIONETA Chapa: AAMB-703 Nº de Orden Asignado 0

Marca y Modelo: TOYOTA Área Interior DOBLE

Conductor Autorizado: OSCAR MANUEL FRESCURA GOMEZ

Días Estimados de la Misión: Desde 7 / 2 / 2025 Hasta 12 / 2 / 2025

Horas Estimadas de la Misión: Desde las 00:01 Hasta las 24:00

Km. de Salida: 60085 Km. de Vuelta 60719

Km. estimados de Recorrido: 1200 Km. Real Recorridos 634

Consumo estimado x 100 Km: Lts. 12

TRABAJOS A REALIZAR:

TRASLADO DE FUNCIONARIOS DE LA DIRECCIÓN DE OPERACIONES AL DEPARTAMENTO DE CAAGUAZU

DENTRO DEL TERRITORIO NACIONAL

ACOMPAÑAN: HUGO BRUNIG, AIDA DOMINGUEZ, CARMEN BERNI

Fecha: 7 / 2 / 2025

SERVICIO NACIONAL DE CALIDAD Y SANIDAD VEGETAL Y DE SEMILLAS * SENAVE * DEPARTAMENTO TRANSPORTE

Paola Gómez
Dpto. Transporte

Responsable del área al que fue asignado el automotor

GRAF. MONARCA S.R.L. - Tte. Fariña 813 - Tel./Fax: 495 772 - 449 103 - RUC: 80013966-8 - C.H.T. Nº 1.043
50 Bl. 50 X 3 (25.001 / 27.500) Septiembre 2021

SERVICIO NACIONAL DE CALIDAD Y SANIDAD VEGETAL Y DE SEMILLAS * SENAVE * DEPARTAMENTO TRANSPORTE

Paola Gómez
Dpto. de Transporte

ANEXO II-01: INFORME DE COMISIONAMIENTO NACIONAL

Se eleva a consideración de las autoridades institucionales el presente informe de comisionamiento nacional, declarando que los datos consignados son realizados en carácter de Declaración Jurada, quedando sometidos a los organismos de control.	
Fecha de Informe 13/02/25	Número y Fecha del Expediente 408 31/01/25





ANEXO II-01: INFORME DE COMISIONAMIENTO NACIONAL

Se eleva a consideración de las autoridades institucionales el presente informe de comisionamiento nacional, declarando que los datos consignados son realizados en carácter de Declaración Jurada, quedando sometidos a los organismos de control.

Fecha de Informe	Número y Fecha del Expediente
14/02/25	408 31/01/25

PERSONA ASIGNADA A LA COMISIÓN

Nombre y Apellido	C.I. N°	Funcionario	Firma
PABLO ADOLFO CARDOZO JARA	4218287	Si [X] No [ ]	Ing. Pablo Cardozo Dpto. Cuarentena Vegetal - SENAVE Registro COSAVE PY-136

Cargo	Personal
JEFE DE DEPARTAMENTO	Permanente [X] Contratado [ ] Otros [ ]

Teléfono	Correo Electrónico
0984140503	pablo.cardozo@senave.gov.py

FECHA DE VIAJE

Inicio	Final
09/02/25	11/02/25

MOVILIDAD

Público [ ] Estado [ ] Otros [X]

Chofer asignado / Nombre	Orden de Trabajo Nro.	Km. Inicio	Km. Final

INFORMACION GEOGRAFICA

Departamento(s)	Localidade(s)
CAAGUAZÚ	J.E. ESTIGARRIBIA - TEMBIAPORA

DESCRIPCIÓN DE LAS TAREAS

Coordinación para Ejercicio de Simulación para la atención de la marchitez causada por el hongo Fusarium oxysporum F.SP. Cubense (FOCR4T)

OBSERVACIÓN (EN CASO DE MODIFICACIÓN EN RELACIÓN A LO SOLICITADO)

El traslado de técnicos se realizo en movilidad provelda por la FAO Paraguay

SENAVE Dirección de Finanza Dpto. de Rend. de Cuentas 14 FEB 2025 SUJETO A VERIFICACION Y ACEPTACION

V° B° Director, Director General o Máxima Autoridad	Firma: Aclaración: Ing. Agr. M. Sc. David Batte SENAVE Reg. COSAVE PY - 189 Sello:

Lic. Esteve Gamarra Revisor Dpto. de Rendición de Cuentas Finanzas - SENAVE

Fwd: RE: Solicitud de constancia de acompañamiento



De: "pablo cardozo" <pablo.cardozo@senave.gov.py>

Para: "Diana Ramirez" <diana.ramirez@senave.gov.py>

image001.png (17,3 KB) Descargar | Maletín | Eliminar image002.png (18,5 KB) Descargar | Maletín | Eliminar

Ver todas las imágenes
Descargar todos los archivos adjuntos
Eliminar todos los archivos adjuntos

Gracias Di!!!

Atte
----- Mensaje reenviado -----
De: PodestaCoronel, Hugo (FAOPY) <Hugo.PodestaCoronel@fao.org>
Para: pablo cardozo <pablo.cardozo@senave.gov.py>
CC: GonzalezSanabria, America (FAOPY) <America.GonzalezSanabria@fao.org>, Dirección General Técnica <dgt
nviado: Mon, 17 Feb 2025 10:29:56 -0300 (PYST)
Asunto: RE: Solicitud de constancia de acompañamiento

Buen día Estimado Pablo,

Por este medio, se deja CONSTANCIA para los fines pertinentes, que el Sr. Pablo Cardozo, Jefe de Departa
la FAO, en BUS proveído por la Oficina de la Representación en Paraguay.

La misión a campo, se ha desarrollado en fechas 9 al 11 de febrero de 2025, en los Distritos de J. Eulog
causada por el hongo Fusarium" (FocR4T).

Se expide la presente CONSTANCIA, para los fines a que hubiere lugar en fecha 18 de febrero de 2025.

Saludos cordiales,

Hugo Podestá
Asistente Administrativo y Operativo de Proyectos de la FAO en Paraguay

Alberdi 226 e/ Presidente Franco y Palma
Asunción - Paraguay
+595 - 991 828645
FAO-PY@fao.org<mailto:FAO-PY@fao.org>
[cid:image002.png@01DB8126.E0C949F0]

De: pablo.cardozo@senave.gov.py <pablo.cardozo@senave.gov.py>
Enviado el: sábado, 15 de febrero de 2025 08:56
Para: PodestaCoronel, Hugo (FAOPY) <Hugo.PodestaCoronel@fao.org >
CC: GonzalezSanabria, America (FAOPY) <America.GonzalezSanabria@fao.org>; Dirección General Técnica <dgt
Asunto: Solicitud de constancia de acompañamiento

Muy buenos días Estimado Hugo, espero estés muy bien, solicito por este medio y por tu intermedio al equ

Registro fotográfico de la actividad realizada





140

SERVICIO NACIONAL DE CALIDAD Y SANIDAD VEGETAL Y DE SEMILLAS PARAGUAY

GOBIERNO DEL PARAGUAY

20 AÑOS

ANEXO II-01: INFORME DE COMISIONAMIENTO NACIONAL

Se eleva a consideración de las autoridades institucionales el presente informe de comisionamiento nacional, declarando que los datos consignados son realizados en carácter de Declaración Jurada, quedando sometidos a los organismos de control.

Fecha de Informe	Número y Fecha del Expediente
17/02/25	408 31/01/25

PERSONA ASIGNADA A LA COMISIÓN

Nombre y Apellido	C.I. N°	Funcionario	Firma
MARIA BETINA CHAPARRO BAEZ	3224260	Si [X] No [ ]	

Cargo	Personal
TECNICA	Permanente [X] Contratado [ ] Otros [ ]

Teléfono	Correo Electrónico
(021)943-890 0982732049	maria.chaparro@senave.gov.py

FECHA DE VIAJE

Inicio	Final
09/02/25	11/02/25

MOVILIDAD

Público [ ] Estado [ ] Otros [X]

Chofer asignado / Nombre	Orden de Trabajo Nro.	Km. Inicio	Km. Final

INFORMACION GEOGRAFICA

Departamento(s)	Localidade(s)
CAAGUAZÚ	J.E. ESTIGARRIBIA - TEMBIAPORA

DESCRIPCIÓN DE LAS TAREAS

Participación en ejercicio de Simulación para la atención de la marchitez por Fusarium, cusada por el hongo Fusarium oxysporum f. sp. cubense (FocR4T), organizado por la FAO/SENAVE/COSAVE.-

OBSERVACIÓN (EN CASO DE MODIFICACIÓN EN RELACIÓN A LO SOLICITADO)

Se aclara que finalmente el traslado de técnicos se realizó en movilidad proveída por la FAO-Paraguay

V° B° Director, Director General o Máxima Autoridad	Firma: Aclaración: Sello:

SENAVE Dirección de Finanzas Dpto. de Rend. de Cuentas 17 FEB 2025 SUJETO A VERIFICACION Y ACEPTACION

Ing. Agr. M. Sc. Dario Batte SENAVE Reg. COSAVE PY

Lic. Esteve Gamarra Revisor Dpto. de Rendición de Cuentas Finanzas SENAVE

Zimbra: **yessica.rembacz@senave.gov.py**

RE: Solicitud de constancia de acompañamiento

De : pablo cardozo <pablo.cardozo@senave.gov.py> lun, 17 de feb de 2025 10:42
Asunto : RE: Solicitud de constancia de acompañamiento 2 ficheros adjuntos
Para : PodestaCoronel, Hugo (FAOPY) <Hugo.PodestaCoronel@fao.org>
Para o CC : GonzalezSanabria, America (FAOPY) <America.GonzalezSanabria@fao.org>, Dirección General Técnica <dgt@senave.gov.py>

Muy buenos días EStimado Hugo, agradezco tus buenos oficios.
Saludos

Pablo Cardozo
----- Mensaje original -----
De: PodestaCoronel, Hugo (FAOPY) <Hugo.PodestaCoronel@fao.org>
Para: pablo cardozo <pablo.cardozo@senave.gov.py>
CC: GonzalezSanabria, America (FAOPY) <America.GonzalezSanabria@fao.org>, Dirección General Técnica <dgt@senave.gov.py>
Enviado: Mon, 17 Feb 2025 10:29:56 -0300 (PYST)
Asunto: RE: Solicitud de constancia de acompañamiento

Buen día Estimado Pablo,

Por este medio, se deja CONSTANCIA para los fines pertinentes, que el Sr. Pablo Cardozo, Jefe de Departamento Cuarentena Vegetal y equipo Técnico indicado más abajo, han acompañado a la comitiva de expertos extranjeros invitados por la FAO, en BUS proveído por la Oficina de la Representación en Paraguay.

La misión a campo, se ha desarrollado en fechas 9 al 11 de febrero de 2025, en los Distritos de J. Eulogio Estigarribia y Tembiaporá, del Departamento de Caaguazú, en ocasión del Ejercicio. "Simulacro Marchitez por Fusarium, causada por el hongo Fusarium" (FocR4T).

Se expide la presente CONSTANCIA, para los fines a que hubiere lugar en fecha 18 de febrero de 2025.

Saludos cordiales,

Hugo Podestá
Asistente Administrativo y Operativo de Proyectos de la FAO en Paraguay

Alberdi 226 e/ Presidente Franco y Palma
Asunción - Paraguay
+595 - 991 828645
FAO-PY@fao.org<mailto:FAO-PY@fao.org>
[cid:image002.png@01DB8126.E0C949F0]

De: pablo.cardozo@senave.gov.py <pablo.cardozo@senave.gov.py>
Enviado el: sábado, 15 de febrero de 2025 08:56
Para: PodestaCoronel, Hugo (FAOPY) <Hugo.PodestaCoronel@fao.org >
CC: GonzalezSanabria, America (FAOPY) <America.GonzalezSanabria@fao.org>; Dirección General Técnica <dgt@senave.gov.py>
Asunto: Solicitud de constancia de acompañamiento

Muy buenos días Estimado Hugo, espero estés muy bien, solicito por este medio y por tu intermedio al equipo de FAO Py, si nos pudiesen confirmar o proveer una constancia de que un equipo de técnicos del SENAVE acompañamos a la comitiva de FAO Py en el bus proveído por la misma institución para las fechas 09,10 y 11 de febrero con motivo del simulacro realizado en J Eulogio Estigarribia y Tembiaporá.
Adjunto listado de compañeros de la Dirección de Laboratorios y Dirección de Protección Vegetal que acompañaron en el bus.

- Blanca Coronel
- Marcelo Alborno
- Cynthia Bogado
- María José Britos
- Yessica Rembacz
- Betina Chaparro
- Pablo Cardozo

Sin otro particular y aguardando una respuesta favorable me despido cordialmente.

[cid:image001.png@01DB8126.515D9730]



image001.png
17 KB



image002.png
18 KB

Fotografías de la actividad



141

SERVICIO NACIONAL DE CALIDAD Y SANIDAD VEGETAL Y DE SEMILLAS
PARAGUAY

GOBIERNO DEL PARAGUAY

ANEXO II-01: INFORME DE COMISIONAMIENTO NACIONAL

Se eleva a consideración de las autoridades institucionales el presente informe de comisionamiento nacional, declarando que los datos consignados son realizados en carácter de Declaración Jurada, quedando sometidos a los organismos de control.

Fecha de Informe	Número y Fecha del Expediente
17/02/25	408 31/01/25

PERSONA ASIGNADA A LA COMISIÓN

Nombre y Apellido	C.I. N°	Funcionario	Firma
YESSICA ELIZABETH REMBACZ CHAPARRO	5740180	Si [X] No [ ]	

Cargo	Personal
TECNICA	Permanente [ ] Contratado [X] Otros [ ]

Teléfono	Correo Electrónico
0971651266	yessica.rembacz@senave.gov.py

FECHA DE VIAJE

Inicio	Final
09/02/25	11/02/25

MOVILIDAD

Público [ ] Estado [ ] Otros [X]

Chofer asignado / Nombre	Orden de Trabajo Nro.	Km. Inicio	Km. Final

INFORMACION GEOGRAFICA

Departamento(s)	Localidade(s)
CAAGUAZÚ	J.E. ESTIGARRIBIA - TEMBIAPORA

DESCRIPCIÓN DE LAS TAREAS

Participación en ejercicio de Simulación para la atención de la marchitez por Fusarium, cusada por el hongo Fusarium oxysporum f. sp. cubense (FocR4T), organizado por la FAO/SENAVE/COSAVE.-

OBSERVACIÓN (EN CASO DE MODIFICACIÓN EN RELACIÓN A LO SOLICITADO)

se aclara finalmente el traslado de lo técnicos se realizo en movilidad proveída por la FAO

V° B° Director, Director General o Máxima Autoridad	Firma: Aclaración: Sello:

Recibido
Dirección de Finanzas
Dpto. de Rend. de Cuentas
17 FEB 2025
SUJETO A VERIFICACION Y ACEPTACION

Ing. Agr. M. Sc. [illegible]
SENAVE
Reg. COSAVE PY [illegible]

Lic. Esteve Gamarra
Revisor
Dpto. de Rendición de Cuentas
Finanzas - SENAVE

Zimbra: **yessica.rembacz@senave.gov.py**

RE: Solicitud de constancia de acompañamiento

De : pablo cardozo <pablo.cardozo@senave.gov.py> lun, 17 de feb de 2025 10:42
Asunto : RE: Solicitud de constancia de acompañamiento 2 ficheros adjuntos
Para : PodestaCoronel, Hugo (FAOPY) <Hugo.PodestaCoronel@fao.org>
Para o CC : GonzalezSanabria, America (FAOPY) <America.GonzalezSanabria@fao.org>, Dirección General Técnica <dgt@senave.gov.py>

Muy buenos días EStimado Hugo, agradezco tus buenos oficios.
Saludos

Pablo Cardozo
----- Mensaje original -----
De: PodestaCoronel, Hugo (FAOPY) <Hugo.PodestaCoronel@fao.org>
Para: pablo cardozo <pablo.cardozo@senave.gov.py>
CC: GonzalezSanabria, America (FAOPY) <America.GonzalezSanabria@fao.org>, Dirección General Técnica <dgt@senave.gov.py>
Enviado: Mon, 17 Feb 2025 10:29:56 -0300 (PYST)
Asunto: RE: Solicitud de constancia de acompañamiento

Buen día Estimado Pablo,

Por este medio, se deja CONSTANCIA para los fines pertinentes, que el Sr. Pablo Cardozo, Jefe de Departamento Cuarentena Vegetal y equipo Técnico indicado más abajo, han acompañado a la comitiva de expertos extranjeros invitados por la FAO, en BUS proveído por la Oficina de la Representación en Paraguay.

La misión a campo, se ha desarrollado en fechas 9 al 11 de febrero de 2025, en los Distritos de J. Eulogio Estigarribia y Tembiaporá, del Departamento de Caaguazú, en ocasión del Ejercicio. "Simulacro Marchitez por Fusarium, causada por el hongo Fusarium" (FocR4T).

Se expide la presente CONSTANCIA, para los fines a que hubiere lugar en fecha 18 de febrero de 2025.

Saludos cordiales,

Hugo Podestá
Asistente Administrativo y Operativo de Proyectos de la FAO en Paraguay

Alberdi 226 e/ Presidente Franco y Palma
Asunción - Paraguay
+595 - 991 828645
FAO-PY@fao.org<mailto:FAO-PY@fao.org>
[cid:image002.png@01DB8126.E0C949F0]

De: pablo.cardozo@senave.gov.py <pablo.cardozo@senave.gov.py>
Enviado el: sábado, 15 de febrero de 2025 08:56
Para: PodestaCoronel, Hugo (FAOPY) <Hugo.PodestaCoronel@fao.org >
CC: GonzalezSanabria, America (FAOPY) <America.GonzalezSanabria@fao.org>; Dirección General Técnica <dgt@senave.gov.py>
Asunto: Solicitud de constancia de acompañamiento

Muy buenos días Estimado Hugo, espero estés muy bien, solicito por este medio y por tu intermedio al equipo de FAO Py, si nos pudiesen confirmar o proveer una constancia de que un equipo de técnicos del SENAVE acompañamos a la comitiva de FAO Py en el bus proveído por la misma institución para las fechas 09,10 y 11 de febrero con motivo del simulacro realizado en J Eulogio Estigarribia y Tembiaporá.
Adjunto listado de compañeros de la Dirección de Laboratorios y Dirección de Protección Vegetal que acompañaron en el bus.

- Blanca Coronel
- Marcelo Alborno
- Cynthia Bogado
- María José Britos
- Yessica Rembacz
- Betina Chaparro
- Pablo Cardozo

Sin otro particular y aguardando una respuesta favorable me despido cordialmente.

[cid:image001.png@01DB8126.515D9730]



image001.png
17 KB



image002.png
18 KB

Fotografías de la actividad

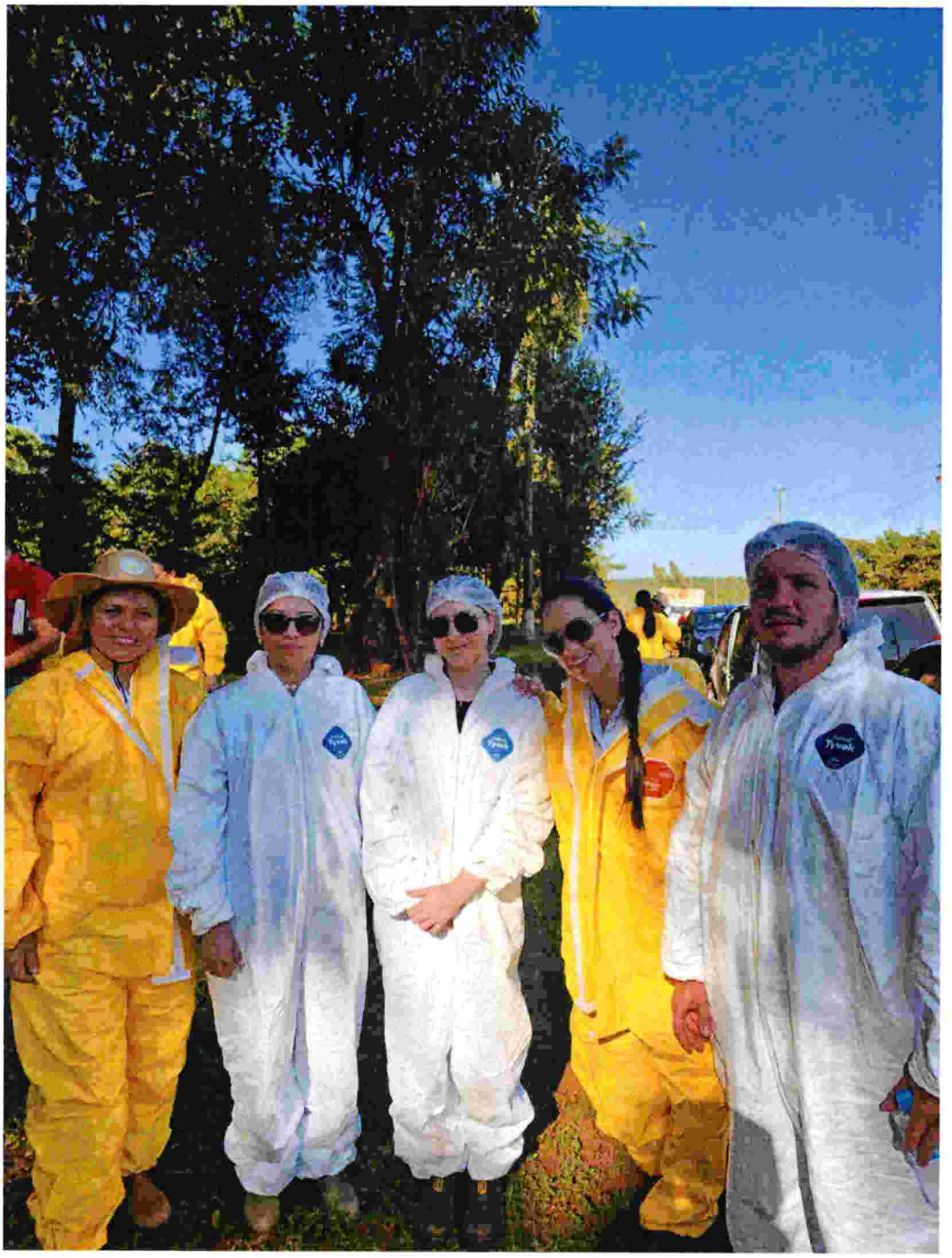

OK 142

ANEXO II-01: INFORME DE COMISIONAMIENTO NACIONAL

Se eleva a consideración de las autoridades institucionales el presente informe de comisionamiento nacional, declarando que los datos consignados son realizados en carácter de Declaración Jurada, quedando sometidos a los organismos de control.

Fecha de Informe	Número y Fecha del Expediente
17/02/25	408 31/01/25

PERSONA ASIGNADA A LA COMISIÓN

Nombre y Apellido	C.I. N°	Funcionario	Firma
MARIA JOSE BRITOS SANCHEZ	4206078	Si [X] No [ ]	

Cargo	Personal
TECNICA	Permanente [X] Contratado [ ] Otros [ ]

Teléfono	Correo Electrónico
0981-446171	mariajose.britos@senave.gov.py

FECHA DE VIAJE

Inicio	Final
09/02/25	11/02/25

MOVILIDAD

Público [ ] Estado [ ] Otros [X]

Chofer asignado / Nombre	Orden de Trabajo Nro.	Km. Inicio	Km. Final

INFORMACION GEOGRAFICA

Departamento(s)	Localidade(s)
CAAGUAZU	J.E. ESTIGARRIBIA - TEMBIAPORA

DESCRIPCIÓN DE LAS TAREAS

Participación en ejercicio de Simulación para la atención de la marchitez por Fusarium, cusada por el hongo Fusarium oxysporum f. sp. cubense (FocR4T), organizado por la FAO/SENAVE/COSAVE.-

OBSERVACIÓN (EN CASO DE MODIFICACIÓN EN RELACIÓN A LO SOLICITADO)

SE ACLARA QUE FINALMENTE EL TRASLADO DE TECNICOS SE REALIZO EN MOVILIDAD PROVEIDA POR LA FAO.

V° B° Director, Director General o Máxima Autoridad

Firma:
Aclaración:
Sello:

SERVICIO NACIONAL DE CALIDAD Y SANIDAD VEGETAL Y DE SEMILLAS – Dirección de Protección Vegetal – SENAVE

Ing. Agr. M. Sc. David Batte
SENAVE
Reg. COSAVE PY - 189

SUJETO A VERIFICACION Y ACEPTACION
17 FEB 2025

Lic. Esteve Camarra
Revisor
Dpto. de Rendición de Cuentas
Finanzas - SENAVE

Zimbra: **yessica.rembacz@senave.gov.py**

RE: Solicitud de constancia de acompañamiento

De : pablo cardozo <pablo.cardozo@senave.gov.py> lun, 17 de feb de 2025 10:42
Asunto : RE: Solicitud de constancia de acompañamiento 2 ficheros adjuntos
Para : PodestaCoronel, Hugo (FAOPY) <Hugo.PodestaCoronel@fao.org>
Para o CC : GonzalezSanabria, America (FAOPY) <America.GonzalezSanabria@fao.org>, Dirección General Técnica <dgt@senave.gov.py>

Muy buenos días EStimado Hugo, agradezco tus buenos oficios.
Saludos

Pablo Cardozo
----- Mensaje original -----
De: PodestaCoronel, Hugo (FAOPY) <Hugo.PodestaCoronel@fao.org>
Para: pablo cardozo <pablo.cardozo@senave.gov.py>
CC: GonzalezSanabria, America (FAOPY) <America.GonzalezSanabria@fao.org>, Dirección General Técnica <dgt@senave.gov.py>
Enviado: Mon, 17 Feb 2025 10:29:56 -0300 (PYST)
Asunto: RE: Solicitud de constancia de acompañamiento

Buen día Estimado Pablo,

Por este medio, se deja CONSTANCIA para los fines pertinentes, que el Sr. Pablo Cardozo, Jefe de Departamento Cuarentena Vegetal y equipo Técnico indicado más abajo, han acompañado a la comitiva de expertos extranjeros invitados por la FAO, en BUS proveído por la Oficina de la Representación en Paraguay.

La misión a campo, se ha desarrollado en fechas 9 al 11 de febrero de 2025, en los Distritos de J. Eulogio Estigarribia y Tembiaporá, del Departamento de Caaguazú, en ocasión del Ejercicio. "Simulacro Marchitez por Fusarium, causada por el hongo Fusarium" (FocR4T).

Se expide la presente CONSTANCIA, para los fines a que hubiere lugar en fecha 18 de febrero de 2025.

Saludos cordiales,

Hugo Podestá
Asistente Administrativo y Operativo de Proyectos de la FAO en Paraguay

Alberdi 226 e/ Presidente Franco y Palma
Asunción - Paraguay
+595 - 991 828645
FAO-PY@fao.org<mailto:FAO-PY@fao.org>
[cid:image002.png@01DB8126.E0C949F0]

De: pablo.cardozo@senave.gov.py <pablo.cardozo@senave.gov.py>
Enviado el: sábado, 15 de febrero de 2025 08:56
Para: PodestaCoronel, Hugo (FAOPY) <Hugo.PodestaCoronel@fao.org >
CC: GonzalezSanabria, America (FAOPY) <America.GonzalezSanabria@fao.org>; Dirección General Técnica <dgt@senave.gov.py>
Asunto: Solicitud de constancia de acompañamiento

Muy buenos días Estimado Hugo, espero estés muy bien, solicito por este medio y por tu intermedio al equipo de FAO Py, si nos pudiesen confirmar o proveer una constancia de que un equipo de técnicos del SENAVE acompañamos a la comitiva de FAO Py en el bus proveído por la misma institución para las fechas 09,10 y 11 de febrero con motivo del simulacro realizado en J Eulogio Estigarribia y Tembiaporá.
Adjunto listado de compañeros de la Dirección de Laboratorios y Dirección de Protección Vegetal que acompañaron en el bus.

- Blanca Coronel
- Marcelo Alborno
- Cynthia Bogado
- María José Britos
- Yessica Rembacz
- Betina Chaparro
- Pablo Cardozo

Sin otro particular y aguardando una respuesta favorable me despido cordialmente.

[cid:image001.png@01DB8126.515D9730]



image001.png
17 KB



image002.png
18 KB

Fotografías de la actividad



143

SERVICIO NACIONAL DE CALIDAD Y SANIDAD VEGETAL Y DE SEMILLAS PARAGUAY

GOBIERNO DEL PARAGUAY

ANEXO II-01: INFORME DE COMISIONAMIENTO NACIONAL

Se eleva a consideración de las autoridades institucionales el presente informe de comisionamiento nacional, declarando que los datos consignados son realizados en carácter de Declaración Jurada, quedando sometidos a los organismos de control.

Fecha de Informe	Número y Fecha del Expediente
13/02/25	408 31/01/25

PERSONA ASIGNADA A LA COMISIÓN

Nombre y Apellido	C.I. N°	Funcionario	Firma
HUGO FRANCISCO BRUNING ALVARENGA	3226014	Si [X] No [ ]	

Cargo	Personal
DIRECTOR	Permanente [X] Contratado [ ] Otros [ ]

Teléfono	Correo Electrónico
(021)512792 (0981)997906	hugo.bruning@senave.gov.py

FECHA DE VIAJE

Inicio	Final
09/02/25	11/02/25

MOVILIDAD

Público [ ] Estado [X] Otros [ ]

Chofer asignado / Nombre	Orden de Trabajo Nro.	Km. Inicio	Km. Final
Oscar Frescura	025546	60085	60719

INFORMACION GEOGRAFICA

Departamento(s)	Localidade(s)
CAAGUAZÚ	J.E. ESTIGARRIBIA - TEMBIAPORA

DESCRIPCIÓN DE LAS TAREAS

Simulacro de la actuación ante un posible brote de Fusarium raza 4 Tropical - FOCR4T, y medir estrategias de prevención y control.-

OBSERVACIÓN (EN CASO DE MODIFICACIÓN EN RELACIÓN A LO SOLICITADO)

V° B° Director, Director General o Máxima Autoridad	Firma:
	Aclaración: Dra. Ing. Agr. Jadlyi U. Torales S. Directora General Técnica SENAVE
	Sello:

SENAVE Dirección de Finanzas Dpto. de Rend. de Cuentas 13 FEB 2025 SUJETO A VERIFICACION Y ACEPTACION

Lic. Esteve Gamarra Revisor Dpto. de Rendición de Cuentas - SENAVE





SENAVE

Servicio Nacional de Calidad y Sanidad Vegetal y de Semillas

445769

Domicilio ASUNCION Telefax:

ORDEN DE TRABAJO

Nº 025546

25546

☐ ORDINARIO

X ☐ EXTRAORDINARIO

Vehiculo Tipo: CAMIONETA Chapa: AAMB-703 Nº de Orden Asignado 0

Marca y Modelo: TOYOTA Área Interior DOBLE

Conductor Autorizado: OSCAR MANUEL FRESCURA GOMEZ

Días Estimados de la Misión: Desde 7 / 2 / 2025 Hasta 12 / 2 / 2025

Horas Estimadas de la Misión: Desde las 00:01 Hasta las 24:00

Km. de Salida: 60085 Km. de Vuelta 60719

Km. estimados de Recorrido: 1200 Km. Real Recorridos 634

Consumo estimado x 100 Km: Lts. 12

TRABAJOS A REALIZAR:

TRASLADO DE FUNCIONARIOS DE LA DIRECCIÓN DE OPERACIONES AL DEPARTAMENTO DE CAAGUAZU DENTRO DEL TERRITORIO NACIONAL

ACOMPAÑAN: HUGO BRUNIG, AIDA DOMINGUEZ, CARMEN BERNT

Fecha: 7 / 2 / 2025

SERVICIO NACIONAL DE CALIDAD Y SANIDAD VEGETAL Y DE SEMILLAS * SENAVE * DEPARTAMENTO TRANSPORTE

Paola Gómez
Dpto. de Transporte

Responsable del área final que fue asignado el automotor

Paola Gómez
Dpto. de Transporte

GRAF. MONARCA S.R.L. - Tte. Fariña 813 - Tel./Fax: 495 772 - 449 103 - RUC: 80013965-8 - C.H.T. Nº 1.043
50 Bl. 50 X 3 (25.001 / 27.500) Septiembre 2021

ANEXO II-01: INFORME DE COMISIONAMIENTO NACIONAL

Se eleva a consideración de las autoridades institucionales el presente informe de comisionamiento nacional, declarando que los datos consignados son realizados en carácter de Declaración Jurada, quedando sometidos a los organismos de control.

Fecha de Informe	Número y Fecha del Expediente
17/02/25	408 31/01/25

PERSONA ASIGNADA A LA COMISIÓN

Nombre y Apellido	C.I. N°	Funcionario	Firma
CYNTHIA LORENA BOGADO GONZALEZ	4614562	Si [X] No [ ]	

Cargo	Personal
TECNICO ANALISTA DEL AREA DE FITOPATOLOGIA	Permanente [ ] Contratado [X] Otros [ ]

Teléfono	Correo Electrónico
0981109157	cynthia.bogado@senave.gov.py

FECHA DE VIAJE

Inicio	Final
09/02/25	11/02/25

MOVILIDAD

Público [ ] Estado [ ] Otros [X]

Chofer asignado / Nombre	Orden de Trabajo Nro.	Km. Inicio	Km. Final

INFORMACION GEOGRAFICA

Departamento(s)	Localidade(s)
CAAGUAZÚ	J.E. ESTIGARRIBIA - TEMBIAPORA

DESCRIPCIÓN DE LAS TAREAS

Participación en ejercicio de Simulación para la atención de la marchitez por Fusarium, cusada por el hongo Fusarium oxysporum f. sp. cubense (FocR4T), organizado por la FAO/SENAVE/COSAVE.-

OBSERVACIÓN (EN CASO DE MODIFICACIÓN EN RELACIÓN A LO SOLICITADO)

Se aclara que finalmente el traslado de los técnicos se realizó en movilidad proveída por la FAO Paraguay.

V° B° Director, Director General o Máxima Autoridad	Firma: Aclaración: Lic. Olga Pavón Sello: SENAVE

SENAVE Dirección de Finanzas Dpto. de Rend. de Cuentas 17 FEB 2025 SUJETO A VERIFICACION Y ACEPTACION

Lic. Esteve Gamarra Revisor Dpto. de Rendición de Cuentas Finanzas - SENAVE

Zimbra: **eugenia.gomez@senave.gov.py**

Encargada de Despacho

De : luz martinez <luz.martinez@senave.gov.py> mié, 05 de feb de 2025 07:57

Asunto : Encargada de Despacho

Para : funcionarios <funcionarios@senave.gov.py>

Buenos Días
Por este medio se designa a la Lic. Olga Pavón , como encargada de despacho de la DL los días del 05 al 13 y del 17 al 21 de Febrero
y el día 14 de febrero queda asignada la Ing. Blanca Coronel
Atte.
Dr. Alfredo Gryciuk

Zimbra: **cynthia.bogado@senave.gov.py**

RE: Solicitud de constancia de acompañamiento

De : pablo cardozo <pablo.cardozo@senave.gov.py> lun, 17 de feb de 2025 13:42
Asunto : RE: Solicitud de constancia de acompañamiento 2 ficheros adjuntos
Para : PodestaCoronel, Hugo (FAOPY) <Hugo.PodestaCoronel@fao.org>
Para o CC : GonzalezSanabria, America (FAOPY) <America.GonzalezSanabria@fao.org>, Dirección General Técnica <dgt@senave.gov.py>

Muy buenos días EStimado Hugo, agradezco tus buenos oficios.
Saludos

Pablo Cardozo
----- Mensaje original -----
De: PodestaCoronel, Hugo (FAOPY) <Hugo.PodestaCoronel@fao.org>
Para: pablo cardozo <pablo.cardozo@senave.gov.py>
CC: GonzalezSanabria, America (FAOPY) <America.GonzalezSanabria@fao.org>, Dirección General Técnica <dgt@senave.gov.py>
Enviado: Mon, 17 Feb 2025 10:29:56 -0300 (PYST)
Asunto: RE: Solicitud de constancia de acompañamiento

Buen día Estimado Pablo,

Por este medio, se deja CONSTANCIA para los fines pertinentes, que el Sr. Pablo Cardozo, Jefe de Departamento Cuarentena Vegetal y equipo Técnico indicado más abajo, han acompañado a la comitiva de expertos extranjeros invitados por la FAO, en BUS proveído por la Oficina de la Representación en Paraguay.

La misión a campo, se ha desarrollado en fechas 9 al 11 de febrero de 2025, en los Distritos de J. Eulogio Estigarribia y Tembiaporá, del Departamento de Caaguazú, en ocasión del Ejercicio. "Simulacro Marchitez por Fusarium, causada por el hongo Fusarium" (FocR4T).

Se expide la presente CONSTANCIA, para los fines a que hubiere lugar en fecha 18 de febrero de 2025.

Saludos cordiales,

Hugo Podestá
Asistente Administrativo y Operativo de Proyectos de la FAO en Paraguay

Alberdi 226 e/ Presidente Franco y Palma
Asunción - Paraguay
+595 - 991 828645
FAO-PY@fao.org<mailto:FAO-PY@fao.org>
[cid:image002.png@01DB8126.E0C949F0]

De: pablo.cardozo@senave.gov.py <pablo.cardozo@senave.gov.py>
Enviado el: sábado, 15 de febrero de 2025 08:56
Para: PodestaCoronel, Hugo (FAOPY) <Hugo.PodestaCoronel@fao.org >
CC: GonzalezSanabria, America (FAOPY) <America.GonzalezSanabria@fao.org>; Dirección General Técnica <dgt@senave.gov.py>

Asunto: Solicitud de constancia de acompañamiento

Muy buenos días Estimado Hugo, espero estés muy bien, solicito por este medio y por tu intermedio al equipo de FAO Py, si nos pudiesen confirmar o proveer una constancia de que un equipo de técnicos del SENAVE acompañamos a la comitiva de FAO Py en el bus proveído por la misma institución para las fechas 09,10 y 11 de febrero con motivo del simulacro realizado en J Eulogio Estigarribia y Tembiaporá.
Adjunto listado de compañeros de la Dirección de Laboratorios y Dirección de Protección Vegetal que acompañaron en el bus.

- Blanca Coronel
- Marcelo Alborno
- Cynthia Bogado
- María José Britos
- Yessica Rembacz
- Betina Chaparro
- Pablo Cardozo

Sin otro particular y aguardando una respuesta favorable me despido cordialmente.

[cid:image001.png@01DB8126.515D9730]



image001.png
17 KB



image002.png
18 KB




ESCUELA DE LAVADO
DE CALZADOS

ANEXO II-01: INFORME DE COMISIONAMIENTO NACIONAL

Se eleva a consideración de las autoridades institucionales el presente informe de comisionamiento nacional, declarando que los datos consignados son realizados en carácter de Declaración Jurada, quedando sometidos a los organismos de control.

Fecha de Informe	Número y Fecha del Expediente
17/02/25	408 31/01/25

PERSONA ASIGNADA A LA COMISIÓN

Nombre y Apellido	C.I. N°	Funcionario	Firma
BLANCA ELIZABETH CORONEL LEZCANO	2024278	Si [X] No [ ]	

Cargo	Personal
JEFE INTERINO DE DEPARTAMENTO	Permanente [X] Contratado [ ] Otros [ ]

Teléfono	Correo Electrónico
021507166 0961664905	blanca.coronel@senave.gov.py

FECHA DE VIAJE

Inicio	Final
09/02/25	11/02/25

MOVILIDAD

Público [ ] Estado [ ] Otros [X]

Chofer asignado / Nombre	Orden de Trabajo Nro.	Km. Inicio	Km. Final

INFORMACION GEOGRAFICA

Departamento(s)	Localidade(s)
CAAGUAZÚ	J.E. ESTIGARRIBIA - TEMBIAPORA

DESCRIPCIÓN DE LAS TAREAS

Participación en ejercicio de Simulación para la atención de la marchitez por Fusarium, cusada por el hongo Fusarium oxysporum f. sp. cubense (FocR4T), organizado por la FAO/SENAVE/COSAVE.-

OBSERVACIÓN (EN CASO DE MODIFICACIÓN EN RELACIÓN A LO SOLICITADO)

Se aclara que finalmente el traslado de los técnicos se realizó en movilidad proveída por la FAO Paraguay

V° B° Director, Director General o Máxima Autoridad	Firma: Aclaración: Lic. Olga Pavón Sello: SENAVE

SENAVE
Dirección de Finanzas
Dpto. de Rend. de Cuentas
17 FEB
SUJETO A VERIFICACIÓN Y ACEPTACIÓN

Lic. Esteve Gamarra
Revisor
Dpto. de Rendición de Cuentas
Finanzas - SENAVE

Zimbra: **eugenia.gomez@senave.gov.py**

Encargada de Despacho

De : luz martinez <luz.martinez@senave.gov.py> mié, 05 de feb de 2025 07:57
Asunto : Encargada de Despacho
Para : funcionarios <funcionarios@senave.gov.py>

Buenos Días
Por este medio se designa a la Lic. Olga Pavón , como encargada de despacho de la DL los días del 05 al 13 y del 17 al 21 de Febrero
y el día 14 de febrero queda asignada la Ing. Blanca Coronel
Atte.
Dr. Alfredo Gryciuk

Zimbra: **cynthia.bogado@senave.gov.py**

RE: Solicitud de constancia de acompañamiento

De : pablo cardozo <pablo.cardozo@senave.gov.py> lun, 17 de feb de 2025 13:42
Asunto : RE: Solicitud de constancia de acompañamiento 2 ficheros adjuntos
Para : PodestaCoronel, Hugo (FAOPY) <Hugo.PodestaCoronel@fao.org>
Para o CC : GonzalezSanabria, America (FAOPY) <America.GonzalezSanabria@fao.org>, Dirección General Técnica <dgt@senave.gov.py>

Muy buenos días EStimado Hugo, agradezco tus buenos oficios.
Saludos

Pablo Cardozo
----- Mensaje original -----
De: PodestaCoronel, Hugo (FAOPY) <Hugo.PodestaCoronel@fao.org>
Para: pablo cardozo <pablo.cardozo@senave.gov.py>
CC: GonzalezSanabria, America (FAOPY) <America.GonzalezSanabria@fao.org>, Dirección General Técnica <dgt@senave.gov.py>
Enviado: Mon, 17 Feb 2025 10:29:56 -0300 (PYST)
Asunto: RE: Solicitud de constancia de acompañamiento

Buen día Estimado Pablo,

Por este medio, se deja CONSTANCIA para los fines pertinentes, que el Sr. Pablo Cardozo, Jefe de Departamento Cuarentena Vegetal y equipo Técnico indicado más abajo, han acompañado a la comitiva de expertos extranjeros invitados por la FAO, en BUS proveído por la Oficina de la Representación en Paraguay.

La misión a campo, se ha desarrollado en fechas 9 al 11 de febrero de 2025, en los Distritos de J. Eulogio Estigarribia y Tembiaporá, del Departamento de Caaguazú, en ocasión del Ejercicio. "Simulacro Marchitez por Fusarium, causada por el hongo Fusarium" (FocR4T).

Se expide la presente CONSTANCIA, para los fines a que hubiere lugar en fecha 18 de febrero de 2025.

Saludos cordiales,

Hugo Podestá
Asistente Administrativo y Operativo de Proyectos de la FAO en Paraguay

Alberdi 226 e/ Presidente Franco y Palma
Asunción - Paraguay
+595 - 991 828645
FAO-PY@fao.org<mailto:FAO-PY@fao.org>
[cid:image002.png@01DB8126.E0C949F0]

De: pablo.cardozo@senave.gov.py <pablo.cardozo@senave.gov.py>
Enviado el: sábado, 15 de febrero de 2025 08:56
Para: PodestaCoronel, Hugo (FAOPY) <Hugo.PodestaCoronel@fao.org >
CC: GonzalezSanabria, America (FAOPY) <America.GonzalezSanabria@fao.org>; Dirección General Técnica <dgt@senave.gov.py>

Asunto: Solicitud de constancia de acompañamiento

Muy buenos días Estimado Hugo, espero estés muy bien, solicito por este medio y por tu intermedio al equipo de FAO Py, si nos pudiesen confirmar o proveer una constancia de que un equipo de técnicos del SENAVE acompañamos a la comitiva de FAO Py en el bus proveído por la misma institución para las fechas 09,10 y 11 de febrero con motivo del simulacro realizado en J Eulogio Estigarribia y Tembiaporá.
Adjunto listado de compañeros de la Dirección de Laboratorios y Dirección de Protección Vegetal que acompañaron en el bus.

- Blanca Coronel
- Marcelo Alborno
- Cynthia Bogado
- María José Britos
- Yessica Rembacz
- Betina Chaparro
- Pablo Cardozo

Sin otro particular y aguardando una respuesta favorable me despido cordialmente.

[cid:image001.png@01DB8126.515D9730]



image001.png
17 KB



image002.png
18 KB




AREA DE LAVADO
DE CALZADOS

146

Versión	10

N° 45

FORMULARIO DE RENDICIÓN DE CUENTAS DE VIÁTICOS POR BENEFICIARIO (Obligatorio)

FORMAS DE PRESENTACIÓN: Formato Digital y/o Vía Sistema Online

a) Para todos los casos de asignación de viáticos por comisión de servicio al EXTERIOR DEL PAIS.

b) Vía Sistema Online para entidades calendarizadas por Resolución CGR

Ley N° 6511/2020

INSTITUCIÓN: Servicio Nacional de Calidad y Sanidad Vegetal y de Semilla (SENAVE)

1	**Beneficiario**	GABRIEL ENRIQUE BASCOU			**C.I.Nº:**	1755557-7
2	**Funcionario (permanente, comisionado, contratado)**		**SI:**		**NO:**	x
3	**Cargo o Función que desempeña:**	EXPERTO TÉCNICO DENTRO DEL EQUIPO AUDITOR DEL ONA				
4	**Disposición legal de designación de viático N°**	RESOLUCIÓN 84/25			**Fecha:**	13/02/2025
5	**Viático asignado a) (₲)**	8.202.480	**b) Como mínimo 80%**	6.561.984	**c) 20% o diferencia no rendida**	1.640.496
6	**Destino (Ciudad, pais) de la comisión de servicio**	ASUNCIÓN, FALCÓN, CHACO'I, ENCARNACIÓN, SALTOS DEL GUAIRÁ, VILLETA - PARAGUAY				
7	**Motivo de la Comisión de Servicio:**	PARTICIPAR EN CARÁCTER DE EXPERTO TÉCNICO EN REPRESENTACION DEL ORGANISMO NACIONAL DE ACREDITACION (ONA) EN EL MARCO DE LA EVALUACION DE VIGILANCIA DE LA ACREDITACION OTORGADA A LA DIRECCION DE OPERACIONES DEL SENAVE, EN BASE A LOS REQUISITOS DE LA NORMA NP-ISO/IEC 17020:2013.-				
8	**Periodo de la Comisión:**		**Desde:**	16/02/2025	**Hasta:**	22/02/2025
9	**Registro de Salida / Entrada (Tipo de Documento)**	COPIA DE PASAPORTE - TICKET DE PASAJE	**SÍ:**	x	**NO:**	
10	**Medio de Traslado:**		**Institucional:**		**Particular:**	x

11 Detalle de Gastos incurridos:

	Descripción	Comprobante			Moneda Extranjera / Local			Monto Equivalente Gs.	Observación
		Tipo	N°	Fecha	Denominación	Monto	Cotización		
a)	**Alojamiento**								
	TACURU HOTEL	FACTURA	001-001-0014135	20/02/2025	GS.	350.000	1,00	350.000	ENTRADA EL 19-02 Y SALIDA EL 20-02
	HOTEL HUB ASUNCION	FACTURA	001-001-0079790	16/02/2025	DÓLAR	253	7.930	2.006.290	CORRESPONDE A LAS FECHAS 16 Y 17 DE FEBRERO
	SERPYL PLAZA HOTEL	FACTURA	001-002-0000920	19/02/2025	GS.	500.000	1,00	500.000	
	HOTEL HUB ASUNCION	FACTURA	001-001-0079934	20/02/2025	GS.	2.006.000	1,00	2.006.000	CORRESPONDE A LAS FECHAS 20 Y 21 DE FEBRERO
b)	**Alimentación**								
	TACURU HOTEL	FACTURA	001-001-0014135	20/02/2025	Gs.	155.000	1,00	155.000	CENA DEL 19-02
	COOP. COLONIAS UNIDAS AGROP. IND. LTDA.	FACTURA	001-074-0039153	19/02/2025	GS.	37.175	1,00	37.175	CAMINO A SALTOS DEL GUAIRÁ
	ROTONDA CIUDAD DEL ESTE	COMPROBANTE	534297	19/02/2025	GS.	19.000	1,00	19.000	CAMINO A SALTOS DEL GUAIRÁ
	SANTA TERESA HOTEL	FACTURA	001-003-0014111	18/02/2025	GS.	62.000	1,00	62.000	
	CHURRASQUERIA VENEZA SRL	RECIBO	S/N	20/02/2025	GS.	144.180	1,00	144.180	
	C&E KA'AVO SA	FACTURA	001-004-0034233	20/02/20025	GS.	50.000	1,00	50.000	CAMINO DE SALTOS A ASUNCIÓN
	RESTAURANT SHANGRI-LA DE LEE GARDEN SA	FACTURA	002-002-0040623	16/02/2025	GS.	42.464	1,00	42.464	
	GABANA SA	FACTURA	035-006-0072019	18/02/2025	GS.	25.500	1,00	25.500	CAMINO A ENCARNACIÓN.
	DOÑA SUSANA RESTAURAT	FACTURA	001-001-0118817	18/02/2025	GS.	29.000	1,00	29.000	
	PORCHETA GRILL & CHOP DE BARRITA SA	FACTURA	001-001-0044888	20/02/2025	GS.	79.000	1,00	79.000	
	LOMITERIA POPULAR PARAGUAY MARISCAL SHOPPING	FACTURA	001-002-0005593	16/02/2025	GS.	36.000	1,00	36.000	SE RINDE SOLO EL LOMITO
	SUPERMERCADO VILLA MORRA	FACTURA	075-009-0237978	16/02/2025	Gs.	8.500	1,00	8.500	
	COMBUBAR COMPANY SRL	FACTURA	023-002-0335754	21/02/2025	Gs.	25.000	1,00	25.000	
	SUPERMERCADO SUPER 6 VILLA MORRA	FACTURA	075-009-0296253	16/02/2025	Gs.	3.850	1,00	3.850	
	SUPERMERCADO LA FAMILIA	FACTURA	001-005-0084317	18/02/2025	Gs.	7.700	1,00	7.700	
	JUAN VALDEZ	FACTURA	024-002-0026558	17/02/2025	Gs.	29.000	1,00	29.000	
	LA VIENESA SA	FACTURA	010-002-0063604	17/02/2025	GS.	113.000	1,00	113.000	
c)	**Pasaje Urbano /Interurbano**								
	UBER	RECIBO	S/N	16/02/2025	Gs.	35.900	1,00	35.900	TRASLADO DE AEROPUERTO A HOTEL
d)	**Tasas**								
e)	**Otros Justificados**								
								0	

12	Total Gastos incurridos (a+b+c+d+e)	(₲)	5.764.559
13	Monto Devuelto:Nota de Deposito Fiscal N° o Boleta de Depósito N° y Nombre de la Cuenta Tranf. 60-28	(₲)	797.425
14	Monto sin Rendir (5a - 12 - 13)	(₲)	1.640.496
15	Fecha de recepción del formulario y documentos de respaldo presentados por los beneficiarios a la Administración del Ente deberán ser Originales, y la Institución presentara copia legible, autenticada a la CGR adjunto al formulario original (Sello Institucional)		

Ley 276/94 "Organica y Funcional de la Contraloria General de la República", Art. 40 : "La persona que proporcionare datos o informes falsos a la Contraloria General, sera sancionada conforme a las disposiciones penales vigentes (.....)"

Firma del Beneficiario

Aclaración y C. I. N°: GABRIEL ENRIQUE BASCOU C.I. N° 1755557-7

SENAVE
Dirección de Finanzas
Dpto. de Rend. de Cuentas
22 FEB 2025
SUJETO A VERIFICACION Y ACEPTACION

Lic. Esteve Gamarra
Revisor
Dpto. de Rendición de Cuentas
Finanzas - SENAVE

ANEXO II-01: INFORME DE COMISIONAMIENTO NACIONAL

Se eleva a consideración de las autoridades institucionales el presente informe de comisionamiento nacional, declarando que los datos consignados son realizados en carácter de Declaración Jurada, quedando sometidos a los organismos de control.

Fecha de Informe	Número y Fecha del Expediente
03/02/25	313 27/01/25

PERSONA ASIGNADA A LA COMISIÓN

Nombre y Apellido	C.I. N°	Funcionario	Firma
FABIO AGUSTIN CORONEL LENGUAZA	1344581	Si [X] No [ ]	

Cargo	Personal
APOYO A LA GESTION	Permanente [X] Contratado [ ] Otros [ ]

Teléfono	Correo Electrónico
0991-797096	fabio.coronel@senave.gov.py

FECHA DE VIAJE

Inicio	Final
28/01/25	31/01/25

MOVILIDAD

Público [ ] Estado [X] Otros [ ]

Chofer asignado / Nombre	Orden de Trabajo Nro.	Km. Inicio	Km. Final
MIGUEL BURGOS	29148	505559	506925

INFORMACION GEOGRAFICA

Departamento(s)	Localidade(s)
PARAGUARI - GUAIRA - MISIONES - ITAPUA - ALTO PARANA	PARAGUARI - MBOCAYATY - SAN IGNACIO - CORONEL BOGADO - MARIA AUXILIADORA - CIUDAD DEL ESTE

DESCRIPCIÓN DE LAS TAREAS

Verificación y mantenimiento (cambio de aceite motor, caja, diferencial y los filtros de combustible, aire, aceite) de los vehículos de las Oficinas Externas del SENAVE.-

OBSERVACIÓN (EN CASO DE MODIFICACIÓN EN RELACIÓN A LO SOLICITADO)

CRONOGRAMA: EL DIA 28/01/2025 SE PERNOCTO EN LA CIUDAD DE PARAGUARI, SE INFORMA QUE NO SE REALIZO EL TRABAJO EN CIUDAD DEL ESTE YA QUE LOS COMPAÑEROS SE ACERCARON EL DIA 28/01/25 A LA EX OFAT.

V° B° Director, Director General o Máxima Autoridad	Firma: Aclaración: Lic. Jose A. Duarte Russi Sello: SERVICIO NACIONAL DE CALIDAD Y SANIDAD VEGETAL Y DE SEMILLAS – Dirección Administrativa – SENAVE

SENAVE
Dirección de Finanzas
Dpto. de Rend. de Cuentas
03 FEB 2025
SUJETO A VERIFICACION Y ACEPTACION

Lic. Esteve Gamarra
Revisor
Dpto. de Rendición de Cuentas
Finanzas - SENAVE

SENAVE

Servicio Nacional de Calidad y Sanidad Vegetal y de Semillas

Domicilio: ASUNCION Telefax: 445769

ORDEN DE TRABAJO

☐ ORDINARIO Nº 029148

X ☐ EXTRAORDINARIO ***29148***

Vehiculo Tipo: CAMIONETA Chapa: BHY-043 Nº de Orden Asignado: 0

Marca y Modelo: ISUZU

Conductor Autorizado: MIGUEL BURGOS Área Interior: DOBLE

Días Estimados de la Misión: Desde 27/1/2025 Hasta 31/1/2025

Horas Estimadas de la Misión: Desde las 00:01 Hasta las 24:00

Km. de Salida: 505559 Km. de Vuelta

Km. estimados de Recorrido: 1500 Km. Real Recorridos 506925

Consumo estimado x 100 Km: Lts. 12 1366

TRABAJOS A REALIZAR:

TRASLADO DEL FUNCIONARIO DEL DEPARTAMENTO DE TALLER EN LOS DEPARTAMENTOS DE PARAGUARI, MISIONES E ITAPUA

DENTRO DEL TERRITORIO NACIONAL

ACOMPAÑA: FABIO CORONEL

Fecha: 27/1/2025

SERVICIO NACIONAL DE CALIDAD Y SANIDAD VEGETAL Y DE SEMILLAS DEPARTAMENTO TRANSPORTE SENAVE

Paola Gómez
Dpto. de Transporte
Responsable del área en que fue asignado el automotor

GRAF. MONARCA S.R.L. - Tte. Fariña 813 - Tel./Fax: 495 772 - 449 103 - RUC: 80013965-6 - C.N.I. Nº 1.045
50 Bl. 50x3 (28.701 / 31.200) Diciembre 2023

Paola Gomez
Dpto. de Transporte

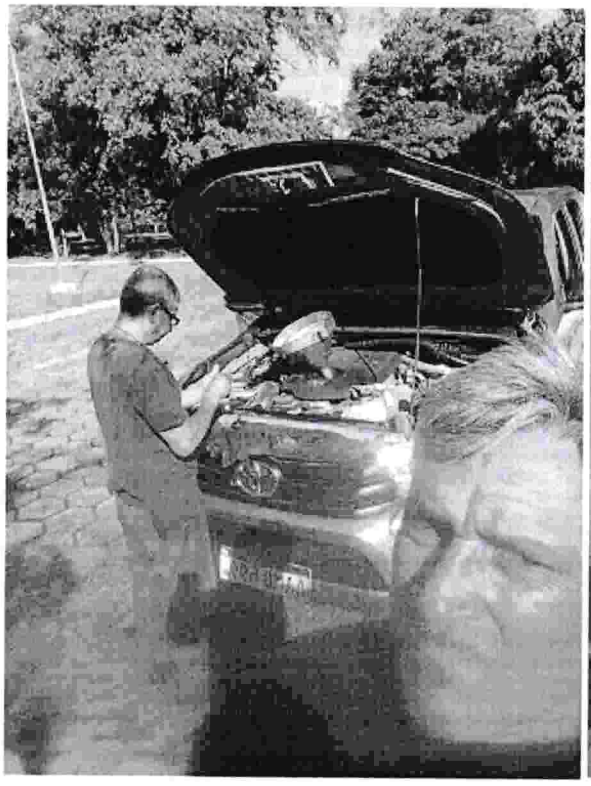





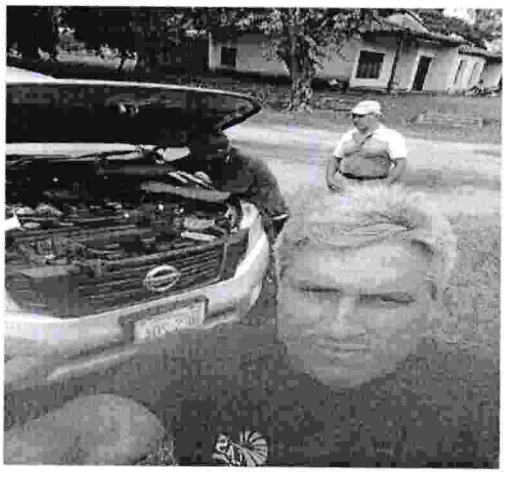

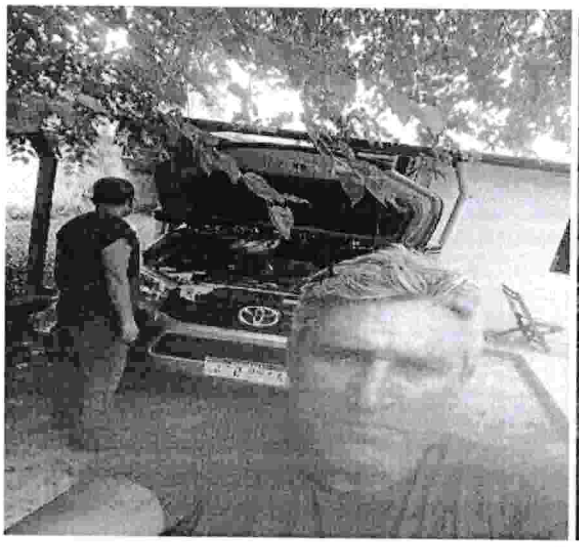



Foto porcent.

ANEXO II-01: INFORME DE COMISIONAMIENTO NACIONAL

Se eleva a consideración de las autoridades institucionales el presente informe de comisionamiento nacional, declarando que los datos consignados son realizados en carácter de Declaración Jurada, quedando sometidos a los organismos de control.

Fecha de Informe	Número y Fecha del Expediente
18/02/25	407 31/01/25

PERSONA ASIGNADA A LA COMISIÓN

Nombre y Apellido	C.I. N°	Funcionario	Firma
JULIO EDUARDO ROJAS RAMIREZ	3188955	Si [X] No [ ]	

Cargo	Personal
JEFE DE DEPARTAMENTO	Permanente [X] Contratado [ ] Otros [ ]

Teléfono	Correo Electrónico
0858 285 233 / 0975 193 533	julio.rojas@senave.gov.py

FECHA DE VIAJE

Inicio	Final
09/02/25	11/02/25

MOVILIDAD

Público [ ] Estado [X] Otros [ ]

Chofer asignado / Nombre	Orden de Trabajo Nro.	Km. Inicio	Km. Final
JULIO ROJAS	029732	146963	.-

INFORMACION GEOGRAFICA

Departamento(s)	Localidade(s)
CAAGUAZÚ	DR.J.E. ESTIGARRIBIA - TEMBIAPORA

DESCRIPCIÓN DE LAS TAREAS

Participar del Simulacro de Actuació ante un posible ingresi del Fusarium Raza 4 Tropical - FOCR4T , y medir estrategias de prevención y control.-

OBSERVACIÓN (EN CASO DE MODIFICACIÓN EN RELACIÓN A LO SOLICITADO)

NO SE COLOCO KM FINAL, YA QUE EL VEHICULO CUENTA CON ORDEN DE TRABAJO ABIERTA

SENAVE Dirección de Finanzas Dpto. de Rend. de Cuentas 18 FEB 2025 SUJETO A VERIFICACION Y ACEPTACION

V° B° Director, Director General o Máxima Autoridad	Firma: Aclaración: Ing. Agr. M. Sc. David Batte Sello: SENAVE Reg. COSAVE PY - 189

SERVICIO NACIONAL DE CALIDAD Y SANIDAD VEGETAL Y DE SEMILLAS Dirección de Protección Vegetal

Lic. Esteve Gamarra Revisor Dpto. de Rendición de Cuentas Finanzas - SENAVE

SENAVE

Servicio Nacional de Calidad y Sanidad Vegetal y de Semillas

Domicilio: ASUNCION Telefax: 445769

ORDEN DE TRABAJO

☐ ORDINARIO Nº 029732

X ☐ EXTRAORDINARIO ***29732***

Vehiculo Tipo: CAMIONETA Chapa: AACZ-209 Nº de Orden Asignado 0

Marca y Modelo: MITSUBISHI Área Interior DOBLE

Conductor Autorizado: DAVID BATTE

Días Estimados de la Misión: Desde 7/2/2025 Hasta 28/2/2025

Horas Estimadas de la Misión: Desde las 00:01 Hasta las 24:00

Km. de Salida: 146963 Km. de Vuelta

Km. estimados de Recorrido: 3000 Km. Real Recorridos

Consumo estimado x 100 Km: Lts. 12

TRABAJOS A REALIZAR:

ACTIVIDADES TECNICAS REFERENTES A LA DIRECCION DE PROTECCION GENERAL DEL SENAVE - APOYO EN EL TRASLADO DE LOS FUNCIONARIOS

DENTRO DEL TERRITORIO NACIONAL

PUEDEN CONDUCIR: MARIO ACOSTA, CARMELO ESTIGARRIBIA, PABLO CARDOZO, JULIO ROJAS, LIZ CAROLINA GARAY, NEYDER MOREIRA, DIANA RAMIREZ, ARLEM AMARILLA, YESSICA REMACZ, HELENA JARA, MARIA JOSE BRITOS, ANDREA JIMANEZ, CAROLINA ZORRILLA, CAROLINA GARAY, VIUMA GOMEZ

Fecha: 7/2/2025

SERVICIO NACIONAL DE CALIDAD Y SANIDAD VEGETAL Y DE SEMILLAS – DEPARTAMENTO TRANSPORTE – SENAVE

Paola Gómez
Responsable Transporte
Dpto. de área al que fue asignado el automotor

GRAF. MONARCA S.R.L. - Tte. Fariña 813 - Tel./Fax: 495 772 - 449 103 - RUC: 80013965-6 - C.M.T. Nº 1.043
50 Bl. 50x3 (28.701 / 31.200) Diciembre 2023.

SERVICIO NACIONAL DE CALIDAD Y SANIDAD VEGETAL Y DE SEMILLAS – DEPARTAMENTO TRANSPORTE – SENAVE

Paola Gómez
Dpto. de Transporte



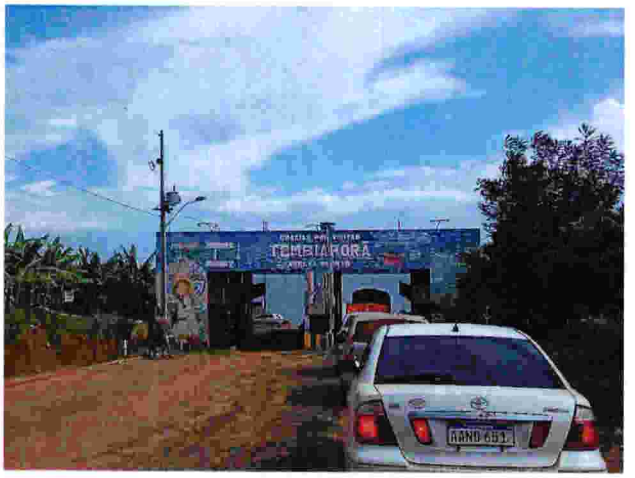
TEMBIAPORÃ
AAND 685







ANEXO II-01: INFORME DE COMISIONAMIENTO NACIONAL

Se eleva a consideración de las autoridades institucionales el presente informe de comisionamiento nacional, declarando que los datos consignados son realizados en carácter de Declaración Jurada, quedando sometidos a los organismos de control.

Fecha de Informe	Número y Fecha del Expediente
19/02/25	407 31/01/25

PERSONA ASIGNADA A LA COMISIÓN

Nombre y Apellido	C.I. N°	Funcionario	Firma
DIANA ANTONIA RAMIREZ ORTIZ	4794800	Si [X] No [ ]	

Cargo	Personal
RESPONSABLE EN LA DIVISION DE ANALISIS DE RIESGO DE	Permanente [X] Contratado [ ] Otros [ ]

Teléfono	Correo Electrónico
0972-728-667	diana.ramirez@senave.gov.py

FECHA DE VIAJE

Inicio	Final
09/02/25	11/02/25

MOVILIDAD

Público [ ] Estado [X] Otros [ ]

Chofer asignado / Nombre	Orden de Trabajo Nro.	Km. Inicio	Km. Final
Julio Rojas	029732	146963	-

INFORMACION GEOGRAFICA

Departamento(s)	Localidade(s)
CAAGUAZU	DR.J.E. ESTIGARRIBIA - TEMBIAPORA

DESCRIPCIÓN DE LAS TAREAS

Participar del Simulacro de Actuación ante un posible ingreso del Fusarium Raza 4 Tropical - FOCR4T , y medir estrategias de prevención y control.-

OBSERVACIÓN (EN CASO DE MODIFICACIÓN EN RELACIÓN A LO SOLICITADO)

No se colocó km final ya que el vehículo cuenta con orden de trabajo abierta

SENAVE
Dirección de Finanzas
Dpto. de Rend. de Cuentas
19 FEB 2025
SUJETO A VERIFICACION Y ACEPTACION
Lic. Esteve Gamarra
Revisor
Dpto. de Rendición de Cuentas
Finanzas - SENAVE

V° B° Director, Director General o Máxima Autoridad	Firma:
	Aclaración: MSc. Liz Carolina Garay SENAVE
	Sello:

SENAVE

Servicio Nacional de Calidad y Sanidad Vegetal y de Semillas

Domicilio: ASUNCION Telefax: 445769

ORDEN DE TRABAJO

☐ ORDINARIO Nº 029732

☒ EXTRAORDINARIO ***29732***

Vehiculo Tipo: CAMIONETA Chapa: AACZ-209 Nº de Orden Asignado: 0

Marca y Modelo: MITSUBISHI Área Interior: DOBLE

Conductor Autorizado: DAVID BATTE

Días Estimados de la Misión: Desde 7/2/2025 Hasta 28/2/2025

Horas Estimadas de la Misión: Desde las 00:01 Hasta las 24:00

Km. de Salida: 146963 Km. de Vuelta

Km. estimados de Recorrido: 3000 Km. Real Recorridos

Consumo estimado x 100 Km: Lts. 12

TRABAJOS A REALIZAR:

ACTIVIDADES TECNICAS REFERENTES A LA DIRECCION DE PROTECCION GENERAL DEL SENAVE - APOYO EN EL TRASLADO DE LOS FUNCIONARIOS

DENTRO DEL TERRITORIO NACIONAL

PUEDEN CONDUCIR: MARIO ACOSTA, CARMELO ESTIGARRIBIA, PABLO CARDOZO, JULIO ROJAS, LIZ CAROLINA GARAY, NEYDER MOREIRA, DIANA RAMIREZ, ARLEM AMARILLA, YESSICA REMBACZ, HELENA JARA, MARIA JOSE BRITOS, ANDREA DIÑANEZ, CAROLINA ZORRILLA, CAROLINA GARAY, VILMA GOMEZ

Fecha: 7/2/2025

SERVICIO NACIONAL DE CALIDAD Y SANIDAD VEGETAL Y DE SEMILLAS - DEPARTAMENTO TRANSPORTE - SENAVE

Paola Gómez
Dpto. de Transporte

Responsable del área al que fue asignado el automotor

GRAF. MONARCA S.R.L. - Tte. Fariña 813 - Tel./Fax: 495 772 - 449 103 - RUC: 80013965-8 - C.M.T. Nº 1.043
50 Bl. 50x3 (28.701 / 31.200) Diciembre 2023

SERVICIO NACIONAL DE CALIDAD Y SANIDAD VEGETAL Y DE SEMILLAS - DEPARTAMENTO TRANSPORTE - SENAVE

Paola Gómez
Dpto. de Transporte




TEMBIAPORÃ
AGND 651







150

SERVICIO NACIONAL DE CALIDAD Y SANIDAD VEGETAL Y DE SEMILLAS
PARAGUAY

GOBIERNO DEL PARAGUAY

ANEXO II-01: INFORME DE COMISIONAMIENTO NACIONAL

Se eleva a consideración de las autoridades institucionales el presente informe de comisionamiento nacional, declarando que los datos consignados son realizados en carácter de Declaración Jurada, quedando sometidos a los organismos de control.

Fecha de Informe	Número y Fecha del Expediente
21/02/25	407 31/01/25

PERSONA ASIGNADA A LA COMISIÓN

Nombre y Apellido	C.I. N°	Funcionario	Firma
JADIYI CONCEPCION TORALES SALINAS	2622612	Si [X] No [ ]	

Cargo	Personal
DIRECTOR GENERAL TECNICO	Permanente [X] Contratado [ ] Otros [ ]

Teléfono	Correo Electrónico
571027 0981250682	jadiyi.torales@senave.gov.py

FECHA DE VIAJE

Inicio	Final
09/02/25	11/02/25

MOVILIDAD

Público [ ] Estado [X] Otros [ ]

Chofer asignado / Nombre	Orden de Trabajo Nro.	Km. Inicio	Km. Final
Juan Gonzalez	030605	3979	O.A

INFORMACION GEOGRAFICA

Departamento(s)	Localidade(s)
CAAGUAZÚ	DR.J.E. ESTIGARRIBIA - TEMBIAPORA

DESCRIPCIÓN DE LAS TAREAS

Participación en ejercicio de Simulación para la atención de la marchitez por Fusarium, cusada por el hongo Fusarium oxysporum f. sp. cubense (FocR4T), organizado por la FAO/SENAVE/COSAVE.-

OBSERVACIÓN (EN CASO DE MODIFICACIÓN EN RELACIÓN A LO SOLICITADO)

V° B° Director, Director General o Máxima Autoridad	Firma: Aclaración: Sello:

Ing. Agr. PASTOR E. SORIA M.
Presidente - SENAVE

SENAVE
Dirección de Finanzas
Dpto. de Rend. de Cuentas
21 FEB 2025
SUJETO A VERIFICACION Y ACEPTACION
Esteve Gamarra
Revisor
Dpto. de Rendición de Cuentas
Finanzas - SENAVE

SENAVE

Servicio Nacional de Calidad y Sanidad Vegetal y de Semillas

Domicilio ASUNCION ..... Telefax: 445769

ORDEN DE TRABAJO

☐ ORDINARIO

☐ EXTRAORDINARIO

Nº 030605

30605

Vehiculo Tipo: CAMIONETA ..... Chapa: AATE-351 ..... Nº de Orden Asignado 0

Marca y Modelo: NISSAN ..... Área Interior DOBLE

Conductor Autorizado: JADIVI CONCEPCION TORALES SALINAS

Días Estimados de la Misión: Desde 3/2/2025 Hasta 28/2/2025

Horas Estimadas de la Misión: Desde las 00:01 Hasta las 24:00

Km. de Salida: 3979 ..... Km. de Vuelta .....

Km. estimados de Recorrido: 3000 ..... Km. Real Recorridos .....

Consumo estimado x 100 Km: Lts. 12

TRABAJOS A REALIZAR:

ACTIVIDADES REFERENTE A LA DIRECCION GENERAL TECNICA DEL SENAVE

CENTRO DEL TERRITORIO NACIONAL

PUEDEN CONDUCIR: JUAN GONZALEZ ; ACOMPAÑAN: PABLO CARDOZO, DAVID BATTE, JULIO ROJAS, KATIA BOGADO, VILMA GOMEZ, LETICIA SORIA.

Fecha: 3/2/2025

SERVICIO NACIONAL DE CALIDAD Y SANIDAD VEGETAL Y DE SEMILLAS – DEPARTAMENTO TRANSPORTE

Paola Gómez
Dpto. de Transporte

Responsable del área al que fue asignado el automotor

GRAF. MONARCA S.R.L. - Tte. Fariña 813 - Tel./Fax: 495 772 - 449 103 - RUC: 80013965-8 - C.H.T. Nº 1.043
50 Bl. 50x3 (28.701 / 31.200) Diciembre 2023

SERVICIO NACIONAL DE CALIDAD Y SANIDAD VEGETAL Y DE SEMILLAS – DEPARTAMENTO TRANSPORTE
Paola Gómez
Dpto. de Transporte


SERVICIO



ANEXO II-01: INFORME DE COMISIONAMIENTO NACIONAL

Se eleva a consideración de las autoridades institucionales el presente informe de comisionamiento nacional, declarando que los datos consignados son realizados en carácter de Declaración Jurada, quedando sometidos a los organismos de control.

Fecha de Informe	Número y Fecha del Expediente
14/02/25	407 31/01/25

PERSONA ASIGNADA A LA COMISIÓN

Nombre y Apellido	C.I. N°	Funcionario	Firma
JUAN ALCIDES GONZALEZ GILL	3651216	Si [X] No [ ]	

Cargo	Personal
CHOFER	Permanente [X] Contratado [ ] Otros [ ]

Teléfono	Correo Electrónico
0293932833 0981760680	juan.gonzalez@senave.gov.py

FECHA DE VIAJE

Inicio	Final
09/02/25	11/02/25

MOVILIDAD

Público [ ] Estado [X] Otros [ ]

Chofer asignado / Nombre	Orden de Trabajo Nro.	Km. Inicio	Km. Final
JUAN GONZALEZ	30605	3979	O.T Abierto

INFORMACION GEOGRAFICA

Departamento(s)	Localidade(s)
CAAGUAZÚ	DR.J.E. ESTIGARRIBIA - TEMBIAPORA

DESCRIPCIÓN DE LAS TAREAS

Traslado de la Dra. Jadiyi y su comitiva para Participar en ejercicio de Simulación para la atención de la marchitez por Fusarium, cusada por el hongo Fusarium oxysporum f. sp. cubense (FocR4T), organizado por la FAO/SENAVE/COSAVE.-

OBSERVACIÓN (EN CASO DE MODIFICACIÓN EN RELACIÓN A LO SOLICITADO)

O.T Abierto hasta 26/02/25

SENAVE Dirección de Finanzas Dpto. de Rend. de Cuentas 14 FEB 2025 VERIFICACION Y ACEPTACION Lic. Esteban Gamarra Revisor Dpto. de Rendición de Cuentas Finanzas SENAVE

V° B° Director, Director General o Máxima Autoridad	Firma: Aclaración: Sello:

SENAVE Dirección Administrativa

Abg. Angel Irala Avalos



SENAVE

Servicio Nacional de Calidad y Sanidad Vegetal y de Semillas

Domicilio: ASUNCION Telefax: 445769

ORDEN DE TRABAJO

☐ ORDINARIO Nº 030605

☒ EXTRAORDINARIO ***30605***

Vehiculo Tipo: CAMIONETA Chapa: AATE-351 Nº de Orden Asignado: 0

Marca y Modelo: NISSAN Área Interior: DOBLE.

Conductor Autorizado: JADIYI CONCEPCION TORALES SALINAS

Días Estimados de la Misión: Desde 3 / 2 / 2025 Hasta 28 / 2 / 2025

Horas Estimadas de la Misión: Desde las 00:01 Hasta las 24:00

Km. de Salida: 3979 Km. de Vuelta

Km. estimados de Recorrido: 3000 Km. Real Recorridos

Consumo estimado x 100 Km: Lts. 12

TRABAJOS A REALIZAR:

ACTIVIDADES REFERENTE A LA DIRECCION GENEREAL TECNICA DEL SENAVE

DENTRO DEL TERRITORIO NACIONAL

PUEDEN CONDUCIR: JUAN GONZALEZ,...ACOMPAÑAN: PABLO CARDOZO, DAVID BRITE, JULIO ROJAS, KATIA ROMERO, VILMA GOMEZ, LETICIA SORIA.

Fecha: 3 / 2 / 2025

SERVICIO NACIONAL DE CALIDAD Y SANIDAD VEGETAL Y DE SEMILLAS * SENAVE * DEPARTAMENTO DE TRANSPORTE

Responsable del área al que fue asignado el vehículo

Paola Gómez
Dpto. de Transporte

GRAF. MONARCA S.R.L. - Tte. Feriña 813 - Tel./Fax: 495 772 - 449.103 - RUC: 800[illegible] - C.H.T. Nº 1.0[illegible]
50 Bl. 50x3 (28.701 / 31.200) Diciembre 2023

SERVICIO NACIONAL DE CALIDAD Y SANIDAD VEGETAL Y DE SEMILLAS * SENAVE * DEPARTAMENTO DE TRANSPORTE

Gómez
nporte

152

ANEXO II-01: INFORME DE COMISIONAMIENTO NACIONAL

Se eleva a consideración de las autoridades institucionales el presente informe de comisionamiento nacional, declarando que los datos consignados son realizados en carácter de Declaración Jurada, quedando sometidos a los organismos de control.

Fecha de Informe	Número y Fecha del Expediente
14/02/25	407 31/01/25

PERSONA ASIGNADA A LA COMISIÓN

Nombre y Apellido	C.I. N°	Funcionario	Firma
CRISTIAN RAMON MARECOS PORTILLO	3534866	Si [X] No [ ]	

Cargo	Personal
DIRECTOR	Permanente [X] Contratado [ ] Otros [ ]

Teléfono	Correo Electrónico
0971433196	cristian.marecos@senave.gov.py

FECHA DE VIAJE

Inicio	Final
09/02/25	11/02/25

MOVILIDAD

Público [ ] Estado [X] Otros [ ]

Chofer asignado / Nombre	Orden de Trabajo Nro.	Km. Inicio	Km. Final
Arnaldo Caceres	30555	3394	Orden Abierta

INFORMACION GEOGRAFICA

Departamento(s)	Localidade(s)
CAAGUAZÚ	DR.J.E. ESTIGARRIBIA - TEMBIAPORA

DESCRIPCIÓN DE LAS TAREAS

Participar del Simulacro de Actuación ante un posible ingreso del Fusarium Raza 4 Tropical - FOCR4T , y medir estrategias de prevención y control.-

OBSERVACIÓN (EN CASO DE MODIFICACIÓN EN RELACIÓN A LO SOLICITADO)

SENAVE
Dirección de Finanzas
Dpto. de Rend. de Cuentas
14 FEB 2025
SUJETO A VERIFICACIÓN Y ACEPTACIÓN

V° B° Director, Director General o Máxima Autoridad

Lic. Esteve Gamarra
Revisor
Dpto. de Rendición de Cuentas
Finanzas - SENAVE

Firma:

Aclaración:

Sello:

SERVICIO NACIONAL DE CALIDAD Y SANIDAD VEGETAL Y DE SEMILLAS
DIRECCIÓN GENERAL TÉCNICA
REPÚBLICA DEL PARAGUAY
SENAVE

Ing. Agr. Jaziyi C. Toraies S.
Directora General Técnica
SENAVE

ANEXO FOTOGRAFICO



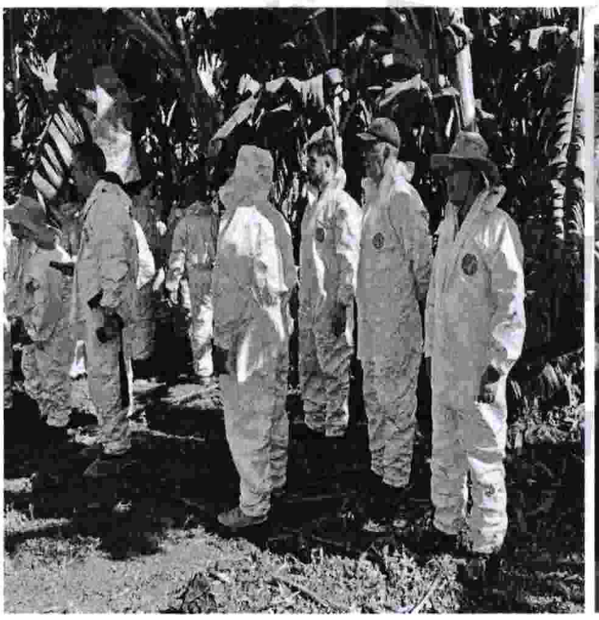



SERVICIO NACIONAL DE CALIDAD Y SANIDAD VEGETAL Y DE SEMILLAS

SENAVE

Servicio Nacional de Calidad y Sanidad Vegetal y de Semillas

GOBIERNO PARAGUAY

ASUNCION 445769

Domicilio..... Telefax:.....

ORDEN DE TRABAJO

Nº 030555

30555

☐ ORDINARIO

X ☐ EXTRAORDINARIO

Vehiculo Tipo: CAMIONETA ..... Chapa: AATE-338 ..... Nº de Orden Asignado 0

Marca y Modelo: NISSAN ..... Área Interior DOBLE

Conductor Autorizado: CRISTIAN MARECOS

Días Estimados de la Misión: Desde 7/2/2025 ..... Hasta 28/2/2025

Horas Estimadas de la Misión: Desde las 00:01 ..... Hasta las 24:00

Km. de Salida: 3394 ..... Km. de Vuelta .....

Km. estimados de Recorrido: 3000 ..... Km. Real Recorridos .....

Consumo estimado x 100 Km: Lts. 12

TRABAJOS A REALIZAR:

ACTIVIDADES TECNICAS REFERENTES A LA DIRECCION DE OFICINAS REGIONALE DEL SENAVE - APOYO EN EL TRASLADO DE LOS FUNCIONARIOS DEL SENAVE.

DENTRO DEL TERRITORIO NACIONAL

PUEDEN CONDUCIR: RONALDO CACERES; MIRYAN CENDIA, JESUS MARTINEZ, DANIEL IRUNAGA, FERNANDO RIOS, NELSON FARIÑA... ACOMPAÑAN: ELVIRA FLECHA, CARMIÑA RAMELLI, JUAN FERREIRA, UDILBERTO ALMADA, MARIANO FRANCO, HUGO BRUNING, DAVID BATTE, JULIO ROJAS, MARIA JOSE BRITOS, ANDREA RIÑANEZ, YESICA REMACZ.

Fecha: 7/2/2025

Paola Gómez
Dpto. de Transporte

Responsable del área al que fue asignado el automotor

GRAF. MONARCA S.R.L. - Tte. Fariña 813 - Tel./Fax: 495 772 - 449 103 - RUC: 80013965-8 - C.H.T. Nº 1.043
50 Bl. 50x3 (28.701 / 31.200) Diciembre 2023

SERVICIO NACIONAL DE CALIDAD Y SANIDAD VEGETAL Y DE SEMILLAS
DEPARTAMENTO TRANSPORTE
REPUBLICA DEL PARAGUAY

Paola Gómez
Dpto. de Transporte

153 01

SERVICIO NACIONAL DE CALIDAD Y SANIDAD VEGETAL Y DE SEMILLAS
PARAGUAY

GOBIERNO DEL PARAGUAY

ANEXO II-01: INFORME DE COMISIONAMIENTO NACIONAL

Se eleva a consideración de las autoridades institucionales el presente informe de comisionamiento nacional, declarando que los datos consignados son realizados en carácter de Declaración Jurada, quedando sometidos a los organismos de control.

Fecha de Informe	Número y Fecha del Expediente
14/02/25	407 31/01/25

PERSONA ASIGNADA A LA COMISIÓN

Nombre y Apellido	C.I. N°	Funcionario	Firma
CARMIÑA HAYDEE CAMELLI DE CROSA	1794711	Si [X] No [ ]	

Cargo	Personal
JEFE INTERINO DE DEPARTAMENTO	Permanente [X] Contratado [ ] Otros [ ]

Teléfono	Correo Electrónico
021-242367 0983428205	carmina.camelli@senave.gov.py

FECHA DE VIAJE

Inicio	Final
09/02/25	11/02/25

MOVILIDAD

Público [ ] Estado [X] Otros [ ]

Chofer asignado / Nombre	Orden de Trabajo Nro.	Km. Inicio	Km. Final
Arnaldo Caceres	30555	3394	Orden Abierta

INFORMACION GEOGRAFICA

Departamento(s)	Localidade(s)
CAAGUAZÚ	DR.J.E. ESTIGARRIBIA - TEMBIAPORA

DESCRIPCIÓN DE LAS TAREAS

Participar del Simulacro de Actuación ante un posible ingreso del Fusarium Raza 4 Tropical - FOCR4T , y medir estrategias de prevención y control.-

OBSERVACIÓN (EN CASO DE MODIFICACIÓN EN RELACIÓN A LO SOLICITADO)

V° B° Director, Director General o Máxima Autoridad	Firma: Aclaración: Sello:

SENAVE
Dirección de Finanzas
Dpto. de Rend. de Cuentas
14 FEB 2025
SUJETO A VERIFICACION Y ACEPTACIÓN

Ing. Agr. M.Sc. Cristian Marecos
Senave - Cosave N° Py. 153

Lic. Esteve Gamarra
Revisor
Dpto. de Rendición de Cuentas
Finanzas - SENAVE

SERVICIO NACIONAL DE CALIDAD Y SANIDAD VEGETAL Y DE SEMILLAS

SENAVE

Servicio Nacional de Calidad y Sanidad Vegetal y de Semillas

GOBIERNO PARAGUAY

ASUNCION 445769

Domicilio..... Telefax:.....

ORDEN DE TRABAJO

Nº 030555

30555

[ ] ORDINARIO

[X] EXTRAORDINARIO

Vehiculo Tipo: CAMIONETA Chapa: AATE-338 Nº de Orden Asignado 0

Marca y Modelo: NISSAN Área Interior DOBLE

Conductor Autorizado: CRISTIAN MARECOS

Días Estimados de la Misión: Desde 7/2/2025 Hasta 28/2/2025

Horas Estimadas de la Misión: Desde las 00:01 Hasta las 24:00

Km. de Salida: 3394 Km. de Vuelta .....

Km. estimados de Recorrido: 3000 Km. Real Recorridos .....

Consumo estimado x 100 Km: Lts. 12

TRABAJOS A REALIZAR:

ACTIVIDADES TECNICAS REFERENTES A LA DIRECCION DE OFICINAS REGIONALES DEL SENAVE - APOYO EN EL TRASLADO DE LOS FUNCIONARIOS DEL SENAVE, DENTRO DEL TERRITORIO NACIONAL PUEDEN CONDUCIR: RONALDO CACERES; MIRYAN CANDIA, JESUS MARTINEZ, DANIEL ILUYAGA, FERNANDO RIOS, NELSON FARIÑA... ACOMPAÑAN: ELVIRA FLECHA, CARINA KNELLI, JULIO PEREIRA, UDILBERTO ALMADA, MARIANO FRANCO, HUGO BRUNING, DAVID BATTE, JULIO ROJAS, MARIA JOSE BRITOS, ANDREA RIBAÑEZ, YESICA REMEAZ.

Fecha: 7/2/2025

Paola Gómez
Dpto. de Transporte

Responsable del área al que fue asignado el automotor

SERVICIO NACIONAL DE CALIDAD Y SANIDAD VEGETAL Y DE SEMILLAS * SENAVE * DEPARTAMENTO DE TRANSPORTE

Paola Gómez
Dpto. de Transporte

GRAF. MONARCA S.R.L. - Tte. Fariña 813 - Tel/Fax: 495.772 - 449 103 - RUC: 80013965-8 - C.H.T. Nº 1.043
50 Bl. 50x3 (28.701 / 31.200) Diciembre 2022

ANEXO FOTOGRAFICO







ok 154

SERVICIO NACIONAL DE CALIDAD Y SANIDAD VEGETAL Y DE SEMILLAS
PARAGUAY

GOBIERNO DEL PARAGUAY

ANEXO II-01: INFORME DE COMISIONAMIENTO NACIONAL

Se eleva a consideración de las autoridades institucionales el presente informe de comisionamiento nacional, declarando que los datos consignados son realizados en carácter de Declaración Jurada, quedando sometidos a los organismos de control.

Fecha de Informe	Número y Fecha del Expediente
14/02/25	407 31/01/25

PERSONA ASIGNADA A LA COMISIÓN

Nombre y Apellido	C.I. N°	Funcionario	Firma
ARNALDO DANIEL CACERES BRITEZ	5355957	Si [X] No [ ]	

Cargo	Personal
TECNICO	Permanente [X] Contratado [ ] Otros [ ]

Teléfono	Correo Electrónico
0972411832	arnaldo.caceres@senave.gov.py

FECHA DE VIAJE

Inicio	Final
09/02/25	11/02/25

MOVILIDAD

Público [ ] Estado [X] Otros [ ]

Chofer asignado / Nombre	Orden de Trabajo Nro.	Km. Inicio	Km. Final
Arnaldo Caceres	30555	3394	Orden Abierta

INFORMACION GEOGRAFICA

Departamento(s)	Localidade(s)
CAAGUAZÚ	DR.J.E. ESTIGARRIBIA - TEMBIAPORA

DESCRIPCIÓN DE LAS TAREAS

Participar del Simulacro de Actuación ante un posible ingreso del Fusarium Raza 4 Tropical - FOCR4T , y medir estrategias de prevención y control.-

OBSERVACIÓN (EN CASO DE MODIFICACIÓN EN RELACIÓN A LO SOLICITADO)

V° B° Director, Director General o Máxima Autoridad	Firma: Aclaración: Sello:

SERVICIO NACIONAL DE CALIDAD Y SANIDAD VEGETAL Y DE SEMILLAS - DIRECCIÓN DE OFICINAS REGIONALES - SENAVE

Ing. Agr. M.Sc. Cristian Marecos
Senave - Cosave N° Py. 153

SENAVE
Dirección de Finanzas
Dpto. de Rend. de Cuentas
14 FEB 2025
SUJETO A VERIFICACION Y ACEPTACION

Lic. Esteve Gamarra
Revisor
Dpto. de Rendición de Cuentas
Finanzas - SENAVE

SERVICIO NACIONAL DE CALIDAD Y SANIDAD VEGETAL Y DE SEMILLAS

SENAVE

Servicio Nacional de Calidad y Sanidad Vegetal y de Semillas

ASUNCION 445769

Domicilio..... Telefax:.....

ORDEN DE TRABAJO

Nº 030555

30555

☐ ORDINARIO

X ☐ EXTRAORDINARIO

Vehiculo Tipo: CAMIONETA ..... Chapa: AATE-338 ..... Nº de Orden Asignado 0

Marca y Modelo: NISSAN ..... Área Interior DOBLE

Conductor Autorizado: CRISTIAN MARECOS .....

Días Estimados de la Misión: Desde 7/2/2025 ..... Hasta 28/2/2025 .....

Horas Estimadas de la Misión: Desde las 00:01 ..... Hasta las 24:00 .....

Km. de Salida: 3394 ..... Km. de Vuelta .....

Km. estimados de Recorrido: 3000 ..... Km. Real Recorridos .....

Consumo estimado x 100 Km: Lts. 12 .....

TRABAJOS A REALIZAR:

ACTIVIDADES TECNICAS REFERENTES A LA DIRECCION DE OFICINAS REGIONALES DEL SENAVE - APOYO EN EL TRASLADO DE LOS FUNCIONARIOS DEL SENAVE.

DENTRO DEL TERRITORIO NACIONAL

PUEDEN CONDUCIR: RONALDO CACERES; MIRYAN CANDIA, JESUS MARTINEZ, DANIEL IBAÑEZ, FERNANDO RIOS, NELSON FARIÑA... ACOMPAÑAN: ELVIRA FLECHA, CARMIÑA AMELIA, ENRIQUE FERREIRA, UDILBERTO ALMADA, MARIANO FRANCO, HUGO BRUNING, DAVID BATTE, JULIO ROJAS, MARIA JOSE BRITOS, ANDREA RIBANEZ, YESICA REMEAC.

Fecha: 7/2/2025

Paola Gómez
Dpto. de Transporte

Responsable del área al que fue asignado el automotor

GRAF. MONARCA S.R.L. - Tte. Fariña 813 - Tel./Fax: 495 172 - 449 703 - RUC: 80013965-8 - C.H.T. Nº 1.043
50 Bl. 50x3 (28.701 / 31.200) Diciembre 2023

SERVICIO NACIONAL DE CALIDAD Y SANIDAD VEGETAL Y DE SEMILLAS * SENAVE * DEPARTAMENTO TRANSPORTE

Paola Gómez
Dpto. de Transporte

ANEXO FOTOGRAFICO







ANEXO II-01: INFORME DE COMISIONAMIENTO NACIONAL

Se eleva a consideración de las autoridades institucionales el presente informe de comisionamiento nacional, declarando que los datos consignados son realizados en carácter de Declaración Jurada, quedando sometidos a los organismos de control.

Fecha de Informe	Número y Fecha del Expediente
14/02/25	407 31/01/25

PERSONA ASIGNADA A LA COMISIÓN

Nombre y Apellido	C.I. N°	Funcionario	Firma
CELSO ANTONIO FERNANDEZ CANO	4386757	Si [X] No [ ]	

Cargo	Personal
TECNICO	Permanente [ ] Contratado [X] Otros [ ]

Teléfono	Correo Electrónico
0972725079	celso.fernandez@senave.gov.py

FECHA DE VIAJE

Inicio	Final
09/02/25	11/02/25

MOVILIDAD

Público [ ] Estado [X] Otros [ ]

Chofer asignado / Nombre	Orden de Trabajo Nro.	Km. Inicio	Km. Final
Julian Godoy	030753	5598	Abierto

INFORMACION GEOGRAFICA

Departamento(s)	Localidade(s)
CAAGUAZU	DR.J.E. ESTIGARRIBIA - TEMBIAPORA

DESCRIPCIÓN DE LAS TAREAS

Participar del Simulacro de Actuación ante un posible ingreso del Fusarium Raza 4 Tropical - FOCR4T , y medir estrategias de prevención y control.-

OBSERVACIÓN (EN CASO DE MODIFICACIÓN EN RELACIÓN A LO SOLICITADO)

OTA N° 87 de Oficio

V° B° Director, Director General o Máxima Autoridad	Firma: Aclaración: Sello:

Ing. Agr. M.Sc. Cristian Marecos
Senave - Cosave N° Py. 153

SENAVE
Dirección de Finanzas
Dpto. de Rend. de Cuentas
14 FEB 2025
SUJETO A VERIFICACION Y ACEPTACION

Lic. Esteve Gamarra
Revisor
Dpto. de Rendición de Cuentas
Finanzas - SENAVE

SENAVE

Servicio Nacional de Calidad y Sanidad Vegetal y de Semillas

Domicilio: ASUNCION Telefax: 445769

ORDEN DE TRABAJO

☐ ORDINARIO

X ☐ EXTRAORDINARIO

Nº 030753

30753

Vehiculo Tipo: CAMIONETA Chapa: AATE-352 Nº de Orden Asignado: 0

Marca y Modelo: NISSAN Área Interior: DOBLE

Conductor Autorizado: MONICA CASTIGLIONI

Días Estimados de la Misión: Desde 3 / 2 / 2025 Hasta 28 / 2 / 2025

Horas Estimadas de la Misión: Desde las 00:01 Hasta las 24:00

Km. de Salida: 5598 Km. de Vuelta

Km. estimados de Recorrido: 3000 Km. Real Recorridos

Consumo estimado x 100 Km: Lts. 12

TRABAJOS A REALIZAR:

ACTIVIDADES TECNICA REFERENTES A LA OFICINA REGIONAL DE SAN PEDRO, APOYO EN EL TRASLADO DE LOS FUCNIONARIOS DEL SENAVE

DENTRO DEL TERRITORIO NACIONAL

PUEDEN CONDUCIR: JULIAN GODOY, EDGAR FERREIRA, AMANCIO CORONELS, ARIEL DELVALLE, MIRYAN PORTILLO, CARLOS RIOS, ISABEL IMLACH, CELSO FERNANDEZ, MAURO AYALA, MARCOS SALINAS, FABIO CORONEL.

Fecha: 3 / 2 / 2025

SERVICIO NACIONAL DE CALIDAD Y SANIDAD VEGETAL Y DE SEMILLAS DEPARTAMENTO TRANSPORTE SENAVE REPUBLICA DEL PARAGUAY

Paola Gómez
Dpto. de Transporte

Responsable del área al que fue asignado el automotor

Rolando Sanabria N.
Jefe Interino
Dpto. de Transporte

SERVICIO NACIONAL DE CALIDAD Y SANIDAD VEGETAL Y DE SEMILLAS DEPARTAMENTO TRANSPORTE SENAVE REPUBLICA DEL PARAGUAY

GRAF. MONARCA S.R.L. - Tte. Fariña 813 - Tel./Fax: 495 772 - 449 103 - RUC 80003961 - C.H.T. Nº 1.043
50 Bl. 50x3 (28.701 / 31.200) Diciembre 2023

REGISTRO FOTOGRAFICO





Celso Fe...

SERVICIO NACIONAL DE CALIDAD Y SANIDAD VEGETAL Y DE SEMILLAS
Dirección de Oficinas Regionales
San Pedro
SENAVE

SERVICIO NACIONAL DE CALIDAD Y SANIDAD VEGETAL Y DE SEMILLAS PARAGUAY

GOBIERNO DEL PARAGUAY

ANEXO II-01: INFORME DE COMISIONAMIENTO NACIONAL

Se eleva a consideración de las autoridades institucionales el presente informe de comisionamiento nacional, declarando que los datos consignados son realizados en carácter de Declaración Jurada, quedando sometidos a los organismos de control.

Fecha de Informe	Número y Fecha del Expediente
14/02/25	407 31/01/25

PERSONA ASIGNADA A LA COMISIÓN

Nombre y Apellido	C.I. N°	Funcionario	Firma
ARIEL DELVALLE ORTIZ	5180788	Si [X] No [ ]	

Cargo	Personal
TECNICO - CASETA CRUCE 6000	Permanente [ ] Contratado [X] Otros [ ]

Teléfono	Correo Electrónico
0973540674	ariel.delvalle@senave.gov.py

FECHA DE VIAJE

Inicio	Final
09/02/25	11/02/25

MOVILIDAD

Público [ ] Estado [X] Otros [ ]

Chofer asignado / Nombre	Orden de Trabajo Nro.	Km. Inicio	Km. Final
Julián Godoy	030753	5598	Abierto

INFORMACION GEOGRAFICA

Departamento(s)	Localidade(s)
CAAGUAZÚ	DR.J.E. ESTIGARRIBIA - TEMBIAPORA

DESCRIPCIÓN DE LAS TAREAS

Participar del Simulacro de Actuación ante un posible ingreso del Fusarium Raza 4 Tropical - FOCR4T , y medir estrategias de prevención y control.

OBSERVACIÓN (EN CASO DE MODIFICACIÓN EN RELACIÓN A LO SOLICITADO)

OTA N°: 87 de Oficio

V° B° Director, Director General o Máxima Autoridad	Firma: Ing. Agr. M.Sc. Cristian Marecos Senave - Cosave N° Py. 153 Aclaración: Sello: D.O.R. SENAVE - SYNGENTA

SENAVE Dirección de Finanzas Dpto. de Rend. de Cuentas 14 FEB 2025 SUJETO A VERIFICACION Y ACEPTACION

Lic. Esteve Gamarra Revisor Dpto. de Rendición de Cuentas Finanzas - SENAVE

SENAVE

Servicio Nacional de Calidad y Sanidad Vegetal y de Semillas

Domicilio: ASUNCION Telefax: 445769

ORDEN DE TRABAJO

☐ ORDINARIO

X ☐ EXTRAORDINARIO

Nº 030753

30753

Vehiculo Tipo: CAMIONETA Chapa: AATE-352 Nº de Orden Asignado: 0

Marca y Modelo: NISSAN Área Interior: DOBLE

Conductor Autorizado: MONICA CASTIGLIONI

Días Estimados de la Misión: Desde 3 / 2 / 2025 Hasta 28 / 2 / 2025

Horas Estimadas de la Misión: Desde las 00:01 Hasta las 24:00

Km. de Salida: 5598 Km. de Vuelta

Km. estimados de Recorrido: 3000 Km. Real Recorridos

Consumo estimado x 100 Km: Lts. 12

TRABAJOS A REALIZAR:

ACTIVIDADES TECNICA REFERENTES A LA OFICINA REGIONAL DE SAN PEDRO, APOYO EN EL TRASLADO DE LOS FUCNIONARIOS DEL SENAVE

DENTRO DEL TERRITORIO NACIONAL

PUEDEN CONDUCIR: JULIAN GODOY, EDGAR FERREIRA, AMANCIO CORONELS, ARIEL DELVALLE, MIRYAN PORTILLO, CARLOS RIOS, ISABEL IMLACH, CELSO FERNANDEZ, MAURO AYALA, MARCOS SALINAS, FABIO CORONEL.

Fecha: 3 / 2 / 2025

Responsable del área al que fue asignado el automotor

Paola Gómez
Dpto. de Transporte

Rolando Sanabria N.
Jefe Interino
Dpto. de Transporte

GRAF. MONARCA S.R.L. - Tte. Fariña 813 - Tel./Fax: 495 772 - 449 102 - RUC 80010396-9 - C.R.T. Nº 1.043
50 Bl. 50x3 (28.701 / 31.200) Diciembre 2023

REGISTRO FOTOGRAFICO





Dirección de Oficinas Regionales
San Pedro
SENAVE

Ariel Delvalle

ANEXO II-01: INFORME DE COMISIONAMIENTO NACIONAL

Se eleva a consideración de las autoridades institucionales el presente informe de comisionamiento nacional, declarando que los datos consignados son realizados en carácter de Declaración Jurada, quedando sometidos a los organismos de control.

Fecha de Informe	Número y Fecha del Expediente
14/02/25	407 31/01/25

PERSONA ASIGNADA A LA COMISIÓN

Nombre y Apellido	C.I. N°	Funcionario	Firma
DAVID LEOPOLDO MENDEZ SAMUDIO	4886605	Si [X] No [ ]	

Cargo	Personal		
AUXILIAR TECNICO	Permanente [ ]	Contratado [X]	Otros [ ]

Teléfono	Correo Electrónico
0973176365 0984304171	david.mendez@senave.gov.py

FECHA DE VIAJE

Inicio	Final
09/02/25	11/02/25

MOVILIDAD

Público [ ] Estado [X] Otros [ ]

Chofer asignado / Nombre	Orden de Trabajo Nro.	Km. Inicio	Km. Final
DAVID MENDEZ	27937	219375	ABIERTO

INFORMACION GEOGRAFICA

Departamento(s)	Localidade(s)
CAAGUAZU	DR.J.E. ESTIGARRIBIA - TEMBIAPORA

DESCRIPCIÓN DE LAS TAREAS

Participar del Simulacro de Actuación ante un posible ingreso del Fusarium Raza 4 Tropical - FOCR4T , y medir estrategias de prevención y control.-

OBSERVACIÓN (EN CASO DE MODIFICACIÓN EN RELACIÓN A LO SOLICITADO)

V° B° Director, Director General o Máxima Autoridad	Firma: Aclaración: Ing. Agr. M.Sc. Cristian Marecos Senave - Cisave N° Py. 153 Sello:

SENAVE
Dirección de Finanzas
Dpto. de Rend. de Cuentas
14 FEB 2025
SUJETO A VERIFICACION Y ACEPTACION
Lic. Esteve Gamarra
Revisor
Dpto. de Rendición de Cuentas
Finanzas - SENAVE

SENAVE

Servicio Nacional de Calidad y Sanidad Vegetal y de Semillas

ASUNCION 445769

Domicilio..... Telefax:.....

ORDEN DE TRABAJO

Nº 27937
27937

☐ ORDINARIO

X ☐ EXTRAORDINARIO

Vehiculo Tipo: CAMIONETA Chapa: HFS-200 Nº de Orden Asignado 0

Marca y Modelo: NISSAN Área Interior

Conductor Autorizado: ANTONIO JUAN ESTEBAN ESCANDRIOLO FLOR

Días Estimados de la Misión: Desde 3/2/2025 Hasta 28/2/2025

Horas Estimadas de la Misión: Desde las 00:01 Hasta las 24:00

Km. de Salida: 219375 Km. de Vuelta

Km. estimados de Recorrido: 3000 Km. Real Recorridos

Consumo estimado x 100 Km: Lts. 12

TRABAJOS A REALIZAR:

ACTIVIDADES REFERENTES A LA OFICINA REGIONAL DE CAAGUAZU - APOYO EN EL TRASLADO DE LOS FUNCIONARIOS DEL SENAVE

DENTRO DEL TERRITORIO NACIONAL

PUEDEN CONDUCIR: CALIXTO AVALOS, DAVID MENDEZ, EVELYN GIMENEZ, MARIA TERESA PAEZ, GUSTAVO FOX, ERNESTO ENCISO, OSCAR CACERES, CAROLINA [illegible], ALBERTO YAXISICH, FABIO CORONEL, MARCOS SALINAS.

Fecha: 3/2/2025

Paola Gómez
Responsable del área al que fue asignado el automotor

Rolando Sanabria N.
Jefe Interino
Dpto. de Transporte

GRAF. MONARCA S.R.L. - Tte. Fariña 813 - Tel./Fax: 495 772 - 449 103 - RUC: 80013965-8 - C.H.T. Nº 1.043
24 Bl. 50 X 3 (27.501 / 28.700) Octubre 2021

SERVICIO NACIONAL DE CALIDAD Y SANIDAD VEGETAL Y DE SEMILLAS
PARAGUAY

GOBIERNO DEL PARAGUAY

ANEXO II-01: INFORME DE COMISIONAMIENTO NACIONAL

Se eleva a consideración de las autoridades institucionales el presente informe de comisionamiento nacional, declarando que los datos consignados son realizados en carácter de Declaración Jurada, quedando sometidos a los organismos de control.

Fecha de Informe	Número y Fecha del Expediente
14/02/25	407 31/01/25

PERSONA ASIGNADA A LA COMISIÓN

Nombre y Apellido	C.I. N°	Funcionario	Firma
ERNESTO FABIAN ENCISO FRANCO	3212620	Si [X] No [ ]	

Cargo	Personal
TECNICO	Permanente [X] Contratado [ ] Otros [ ]

Teléfono	Correo Electrónico
0985389567	ernesto.enciso@senave.gov.py

FECHA DE VIAJE

Inicio	Final
09/02/25	11/02/25

MOVILIDAD

Público [ ] Estado [X] Otros [ ]

Chofer asignado / Nombre	Orden de Trabajo Nro.	Km. Inicio	Km. Final
DAVID MENDEZ	27937	219375	ABIERTO

INFORMACION GEOGRAFICA

Departamento(s)	Localidade(s)
CAAGUAZU	DR.J.E. ESTIGARRIBIA - TEMBIAPORA

DESCRIPCIÓN DE LAS TAREAS

Participar del Simulacro de Actuación ante un posible ingreso del Fusarium Raza 4 Tropical - FOCR4T , y medir estrategias de prevención y control.-

OBSERVACIÓN (EN CASO DE MODIFICACIÓN EN RELACIÓN A LO SOLICITADO)

V° B° Director, Director General o Máxima Autoridad	Firma: Aclaración: Sello:

Ing. Agr. M.Sc. Cristian Marecos
Senave - Cosave Nº Py. 153

SENAVE
Dirección de Finanzas
Dpto. de Rend. de Cuentas
14 FEB 2025
SUJETO A VERIFICACIÓN Y ACEPTACIÓN

Lic. Esteve Gamarra
Revisor
Dpto. de Rendición de Cuentas
Finanzas - SENAVE

SENAVE

Servicio Nacional de Calidad y Sanidad Vegetal y de Semillas

ASUNCION 445769

Domicilio..... Telefax:.....

ORDEN DE TRABAJO

Nº 27937
27937

☐ ORDINARIO

X ☐ EXTRAORDINARIO

Vehiculo Tipo: CAMIONETA NISSAN Chapa: HFS-200 Nº de Orden Asignado 0

Marca y Modelo: ANTONIO JUAN ESTEBAN ESCANDRIOLO FLOR Área Interior.....

Conductor Autorizado: .....

Días Estimados de la Misión: Desde 3 / 2 / 2025 Hasta 28 / 2 / 2025

Horas Estimadas de la Misión: Desde las 00:01 Hasta las 24:00

Km. de Salida: 219375 Km. de Vuelta .....

Km. estimados de Recorrido: 3000 Km. Real Recorridos .....

Consumo estimado x 100 Km: Lts. 12

TRABAJOS A REALIZAR:

ACTIVIDADES REFERENTES A LA OFICINA REGIONAL DE CAAGUAZU - APOYO EN EL TRASLADO DE LOS FUNCIONARIOS DEL SENAVE

DENTRO DEL TERRITORIO NACIONAL

PUEDEN CONDUCIR: CALIXTO AVALOS, DAVID MENDEZ, EVELYN GONZALEZ, MARIA TERESA PÁEZ, GUSTAVO FOX, ERNESTO ENCISO, OSCAR CACERES, CAROLINA [illegible], ALBERTO YAKISICH, FABIO CORONEL, MARCOS SALINAS.

Fecha: 3 / 2 / 2025

Paola Gómez
Dpto. de Transporte

Responsable del área al que fue asignado el automotor

Rolando Sanabria N.
Jefe Interino
Dpto. de Transporte

GRAF. MONARCA S.R.L. - Tte. Fariña 813 - Tel./Fax: 495 772 - 449 103 - RUC: 80013965-8 - C.H.T. Nº 1.043
24 BL 50 X 3 (27.501 / 28.700) Octubre 2021

ANEXO II-01: INFORME DE COMISIONAMIENTO NACIONAL

Se eleva a consideración de las autoridades institucionales el presente informe de comisionamiento nacional, declarando que los datos consignados son realizados en carácter de Declaración Jurada, quedando sometidos a los organismos de control.

Fecha de Informe	Número y Fecha del Expediente
14/02/25	407 31/01/25

PERSONA ASIGNADA A LA COMISIÓN

Nombre y Apellido	C.I. N°	Funcionario	Firma
OSCAR VICENTE CACERES RIVAS	984682	Si [X] No [ ]	

Cargo	Personal
TECNICO	Permanente [X] Contratado [ ] Otros [ ]

Teléfono	Correo Electrónico
0521 205 246 0972 717853	oscar.caceres@senave.gov.py

FECHA DE VIAJE

Inicio	Final
09/02/25	11/02/25

MOVILIDAD

Público [ ] Estado [X] Otros [ ]

Chofer asignado / Nombre	Orden de Trabajo Nro.	Km. Inicio	Km. Final
DAVID MENDEZ	27937	219375	ABIERTO

INFORMACION GEOGRAFICA

Departamento(s)	Localidade(s)
CAAGUAZÚ	DR.J.E. ESTIGARRIBIA - TEMBIAPORA

DESCRIPCIÓN DE LAS TAREAS

Participar del Simulacro de Actuación ante un posible ingreso del Fusarium Raza 4 Tropical - FOCR4T , y medir estrategias de prevención y control.-

OBSERVACIÓN (EN CASO DE MODIFICACIÓN EN RELACIÓN A LO SOLICITADO)

V° B° Director, Director General o Máxima Autoridad	Firma: Aclaración: Sello:

Ing. Agr. M.Sc. Cristian Marecos
Senave - Cosave N° Py. 153

SENAVE
Dirección de Finanzas
Dpto. de Rendición de Cuentas
14 FEB
SUJETO A VERIFICACIÓN Y ACEPTACIÓN

Lic. Estéve Camarra
Revisor
Dpto. de Rendición de Cuentas - SENAVE

SENAVE

Servicio Nacional de Calidad y Sanidad Vegetal y de Semillas

ASUNCION 445769

Domicilio..... Telefax:.....

ORDEN DE TRABAJO

Nº 27937
27937

☐ ORDINARIO

X ☐ EXTRAORDINARIO

Vehiculo Tipo: CAMIONETA Chapa: HFS-200 Nº de Orden Asignado 0

Marca y Modelo: NISSAN Área Interior

Conductor Autorizado: ANTONIO JUAN ESTEBAN ESCANDRIOLO FLOR

Días Estimados de la Misión: Desde 3/2/2025 Hasta 28/2/2025

Horas Estimadas de la Misión: Desde las 00:01 Hasta las 24:00

Km. de Salida: 219375 Km. de Vuelta

Km. estimados de Recorrido: 3000 Km. Real Recorridos

Consumo estimado x 100 Km: Lts. 12

TRABAJOS A REALIZAR:

ACTIVIDADES REFERENTES A LA OFICINA REGIONAL DE CAAGUAZU - APOYO EN EL TRASLADO DE LOS FUNCIONARIOS DEL SENAVE

DENTRO DEL TERRITORIO NACIONAL

PUEDEN CONDUCIR: CALIXTO AVALOS, DAVID MENDEZ, EVELYN GONZALEZ, MARIA TERESA PAEZ, GUSTAVO FOX, ERNESTO ENCISO, OSCAR CACERES, CAROLINA QUINTANA, ALBERTO YAKISICH, FABIO CORONEL, MARCOS SALINAS.

Fecha: 3/2/2025

Paola Gómez
Responsable del área a la que fue asignado el automotor

Rolando Sanabria N.
Jefe Interino
Dpto. de Transporte

GRAF. MONARCA S.R.L. - Tte. Fariña 813 - Tel./Fax: 495 772 - 449 103 - RUC: 80013965-8 - C.H.T. Nº 1.043
24 Bl. 50 X 3 (27.501 / 28.700) Octubre 2021

ANEXO II-01: INFORME DE COMISIONAMIENTO NACIONAL

Se eleva a consideración de las autoridades institucionales el presente informe de comisionamiento nacional, declarando que los datos consignados son realizados en carácter de Declaración Jurada, quedando sometidos a los organismos de control.

Fecha de Informe	Número y Fecha del Expediente
14/02/25	407 31/01/25

PERSONA ASIGNADA A LA COMISIÓN

Nombre y Apellido	C.I. N°	Funcionario	Firma
MARIANO FRANCO AQUINO	824592	Si [X] No [ ]	

Cargo	Personal				
JEFE DE DEPARTAMENTO	Permanente	[X]	Contratado	[ ]	Otros [ ]

Teléfono	Correo Electrónico
(0517)222-607 (0971)940-964	mariano.franco@senave.gov.py

FECHA DE VIAJE

Inicio	Final
09/02/25	11/02/25

MOVILIDAD

Público [ ] Estado [X] Otros [ ]

Chofer asignado / Nombre	Orden de Trabajo Nro.	Km. Inicio	Km. Final
ARNALDO CACERES	30555	3394	ABIERTA AL MES

INFORMACION GEOGRAFICA

Departamento(s)	Localidade(s)
CAAGUAZÚ	DR.J.E. ESTIGARRIBIA - TEMBIAPORA

DESCRIPCIÓN DE LAS TAREAS

Participar del Simulacro de Actuación ante un posible ingreso del Fusarium Raza 4 Tropical - FOCR4T , y medir estrategias de prevención y control.-

OBSERVACIÓN (EN CASO DE MODIFICACIÓN EN RELACIÓN A LO SOLICITADO)

OTA ORC N° 355

V° B° Director, Director General o Máxima Autoridad

Firma:
Aclaración:
Sello:

SERVICIO NACIONAL DE CALIDAD Y SANIDAD VEGETAL Y DE SEMILLAS DIRECCIÓN DE OFICINAS REGIONALES D.O.R. SENAVE

Ing. Agr. M.Sc. Cristian Marecos
Senave - Cosave N° Py. 153

SENAVE Dirección de Finanzas Dpto. de Rend. de Cuentas 14 FEB 2025 SUJETO A VERIFICACION Y ACEPTACION

Lic. Esteve Gamarra
Revisor
Dpto. de Rendición de Cuentas
Finanzas - SENAVE

SERVICIO NACIONAL DE CALIDAD Y SANIDAD VEGETAL Y DE SEMILLAS

SENAVE

Servicio Nacional de Calidad y Sanidad Vegetal y de Semillas

GOBIERNO PARAGUAY

Domicilio ASUNCION Telefax: 445769

ORDEN DE TRABAJO

Nº 030555
30555

☐ ORDINARIO

X ☐ EXTRAORDINARIO

Vehiculo Tipo: CAMIONETA Chapa: AATE-338 Nº de Orden Asignado 0

Marca y Modelo: NISSAN Área Interior DOBLE

Conductor Autorizado: CRISTIAN MARECOS

Días Estimados de la Misión: Desde 7/2/2025 Hasta 28/2/2025

Horas Estimadas de la Misión: Desde las 00:01 Hasta las 24:00

Km. de Salida: 3394 Km. de Vuelta

Km. estimados de Recorrido: 3000 Km. Real Recorridos

Consumo estimado x 100 Km: Lts. 12

TRABAJOS A REALIZAR:

ACTIVIDADES TECNICAS REFERENTES A LA DIRECCION DE OFICINAS REGIONALE DEL SENAVE - APOYO EN EL TRASLADO DE LOS FUNCIONARIOS DEL SENAVE.

DENTRO DEL TERRITORIO NACIONAL

PUEDEN CONDUCIR: ARNALDO CACERES; MILTON ORNEIR, JESUS MARTINEZ, DANIEL IDOYAGA, FERNANDO RIOS, NELSON FARIÑA... ACOMPAÑAN: ELVIRA FLECHA, CARIÑA FANELLI, LUIS FERREIRA, UDILBERTO ALMADA, MARIANO FRANCO, [illegible] HACKING, DAVID BATTE, JULIO ROJAS, MARIA JOSE BRITOS, ANDREA JIMENEZ, YESICA [illegible]

Fecha: 7/2/2025

SERVICIO NACIONAL DE CALIDAD Y SANIDAD VEGETAL Y DE SEMILLAS
DEPARTAMENTO TRANSPORTE
SENAVE

Paola Gómez
Dpto. de Transporte

Responsable del área al que fue asignado el automotor

GRAF. MONARCA S.R.L. - Tte. Fariña 813 - Tel./Fax: 495 772 - 449 103 - RUC: 80013965-8 - C.H.T. Nº 1.043
50 Bl. 50x3 (28.701 / 31.200) Diciembre 2023

SERVICIO NACIONAL DE CALIDAD Y SANIDAD VEGETAL Y DE SEMILLAS
DEPARTAMENTO TRANSPORTE
SENAVE

Paola Gómez
Dpto. de Transporte

Registro Fotografico:



ANEXO II-01: INFORME DE COMISIONAMIENTO NACIONAL

Se eleva a consideración de las autoridades institucionales el presente informe de comisionamiento nacional, declarando que los datos consignados son realizados en carácter de Declaración Jurada, quedando sometidos a los organismos de control.

Fecha de Informe	Número y Fecha del Expediente
14/02/25	407 31/01/25

PERSONA ASIGNADA A LA COMISIÓN

Nombre y Apellido	C.I. N°	Funcionario	Firma
DULCE SAMANTA LETIZIA FERREIRA AGUIRRE	4627284	Si [X] No [ ]	

Cargo	Personal		
TECNICA	Permanente [X]	Contratado [ ]	Otros [ ]

Teléfono	Correo Electrónico
(021)670-852 (0971)205-006	dulce.ferreira@senave.gov.py

FECHA DE VIAJE

Inicio	Final
09/02/25	11/02/25

MOVILIDAD

Público [ ] Estado [X] Otros [ ]

Chofer asignado / Nombre	Orden de Trabajo Nro.	Km. Inicio	Km. Final
ARNALDO CACERES	30555	3394	ABIERTA AL MES

INFORMACION GEOGRAFICA

Departamento(s)	Localidade(s)
CAAGUAZÚ	J. EULOGIO ESTIGARRIBIA - TEMBIAPORA

DESCRIPCIÓN DE LAS TAREAS

Participar del Simulacro de Actuación ante un posible ingreso del Fusarium Raza 4 Tropical - FOCR4T , y medir estrategias de prevención y control.-

OBSERVACIÓN (EN CASO DE MODIFICACIÓN EN RELACIÓN A LO SOLICITADO)

OTA ORC N° 355

V° B° Director, Director General o Máxima Autoridad	Firma: Aclaración: Sello:

SERVICIO NACIONAL DE CALIDAD Y SANIDAD VEGETAL Y DE SEMILLAS - DIRECCIÓN DE OFICINAS REGIONALES - D.O.R.

Ing. Agr. M.Sc. Cristian Marecos
Senave - Cosave N° Py. 153

SENAVE
Dirección de Finanzas
Dpto. de Rend. de Cuentas
14 FEB 2025
SUJETO A VERIFICACION Y ACEPTACION

Lic. Esteve Gamarra
Revisor
Dpto. de Rendición de Cuentas
Finanzas - SENAVE

SERVICIO NACIONAL DE CALIDAD Y SANIDAD VEGETAL Y DE SEMILLAS

SENAVE

Servicio Nacional de Calidad y Sanidad Vegetal y de Semillas

GOBIERNO PARAGU

Domicilio ASUNCION Telefax: 445769

ORDEN DE TRABAJO

☐ ORDINARIO

☒ EXTRAORDINARIO

Nº 030555

30555

Vehiculo Tipo: CAMIONETA Chapa: AATE-338 Nº de Orden Asignado 0

Marca y Modelo: NISSAN Área Interior DOBLE

Conductor Autorizado: CRISTIAN MARECOS

Días Estimados de la Misión: Desde 7/2/2025 Hasta 28/2/2025

Horas Estimadas de la Misión: Desde las 00:01 Hasta las 24:00

Km. de Salida: 3394 Km. de Vuelta

Km. estimados de Recorrido: 3000 Km. Real Recorridos

Consumo estimado x 100 Km: Lts. 12

TRABAJOS A REALIZAR:

ACTIVIDADES TECNICAS REFERENTES A LA DIRECCION DE OFICINAS REGIONALE DEL SENAVE - APOYO EN EL TRASLADO DE LOS FUNCIONARIOS DEL SENAVE.

DENTRO DEL TERRITORIO NACIONAL

PUEDEN CONDUCIR: ARNALDO CACERES; MIRYAN CONDIR, JESUS MARTINEZ, DANIEL IBOYAGA, FERNANDO RIOS, NELSON FARIÑA... ACOMPAÑAN: ELVIRA FLECHA, CARMIÑA KAMELLI, JULIE FERREIRA, UDILBERTO ALMADA, MARIANO FRANCO, [illegible] HANNING, DAVID BATTE, JULIO ROJAS, MARIA JOSE BRITOS, ANDRES RIMANEZ, YESICA [illegible]

Fecha: 7/2/2025

SERVICIO NACIONAL DE CALIDAD Y SANIDAD VEGETAL Y DE SEMILLAS DEPARTAMENTO TRANSPORTE

Paola Gómez
Dpto. de Transporte

Responsable del área al que fue asignado el automotor

GRAF. MONARCA S.R.L. - Tte. Fariña 813 - Tel./Fax: 495 772 - 449 103 - RUC: 80013965-8 - C.H.T. Nº 1.043
50 Bl. 50x3 (28.701 / 31.200) Diciembre 2023

SERVICIO NACIONAL DE CALIDAD Y SANIDAD VEGETAL Y DE SEMILLAS DEPARTAMENTO TRANSPORTE SENAVE

Paola Gómez
Dpto. de Transporte

Registro Fotografico:



SERVICIO NACIONAL DE CALIDAD Y SANIDAD VEGETAL Y DE SEMILLAS
REGIONAL DE CORDILLERA
REPUBLICA DEL PARAGUAY
SENAVE

ANEXO II-01: INFORME DE COMISIONAMIENTO NACIONAL

Se eleva a consideración de las autoridades institucionales el presente informe de comisionamiento nacional, declarando que los datos consignados son realizados en carácter de Declaración Jurada, quedando sometidos a los organismos de control.

Fecha de Informe	Número y Fecha del Expediente
14/02/25	407 31/01/25

PERSONA ASIGNADA A LA COMISIÓN

Nombre y Apellido	C.I. N°	Funcionario	Firma
UDILBERTO ALMADA OVELAR	706719	Si [X] No [ ]	

Cargo	Personal
AUXILIAR TECNICO	Permanente [X] Contratado [ ] Otros [ ]

Teléfono	Correo Electrónico
0511-240115 0981186164	udilberto.almada@senave.gov.py

FECHA DE VIAJE

Inicio	Final
09/02/25	11/02/25

MOVILIDAD

Público [ ] Estado [X] Otros [ ]

Chofer asignado / Nombre	Orden de Trabajo Nro.	Km. Inicio	Km. Final
ARNALDO CACERES	30555	3394	ABIERTA AL MES

INFORMACION GEOGRAFICA

Departamento(s)	Localidade(s)
CAAGUAZÚ	DR.J.E. ESTIGARRIBIA - TEMBIAPORA

DESCRIPCIÓN DE LAS TAREAS

Participar del Simulacro de Actuación ante un posible ingreso del Fusarium Raza 4 Tropical - FOCR4T , y medir estrategias de prevención y control.-

OBSERVACIÓN (EN CASO DE MODIFICACIÓN EN RELACIÓN A LO SOLICITADO)

OTA ORC N° 355

V° B° Director, Director General o Máxima Autoridad	Firma: Aclaración: Sello:

Ing. Agr. M.Sc. Cristian Marecos
Senave - Cosave Nº Py. 153

SENAVE
Dirección de Finanzas
Dpto. de Rend. de Cuentas
14 FEB 2025
SUJETO A VERIFICACION Y ACEPTACION

Lic. Esteve Gamarra
Revisor
Dpto. de Rendición de Cuentas
Finanzas - SENAVE

SERVICIO NACIONAL DE CALIDAD Y SANIDAD VEGETAL Y DE SEMILLAS
SENAVE
Servicio Nacional de Calidad y Sanidad Vegetal y de Semillas

Domicilio ASUNCION Telefax: 445769

ORDEN DE TRABAJO

Nº 030555
30555

☐ ORDINARIO
X ☐ EXTRAORDINARIO

Vehiculo Tipo: CAMIONETA Chapa: AATE-338 Nº de Orden Asignado 0
Marca y Modelo: NISSAN Área Interior DOBLE
Conductor Autorizado: CRISTIAN MARECOS

Días Estimados de la Misión: Desde 7/2/2025 Hasta 28/2/2025
Horas Estimadas de la Misión: Desde las 00:01 Hasta las 24:00
Km. de Salida: 3394 Km. de Vuelta
Km. estimados de Recorrido: 3000 Km. Real Recorridos
Consumo estimado x 100 Km: Lts. 12

TRABAJOS A REALIZAR:

ACTIVIDADES TECNICAS REFERENTES A LA DIRECCION DE OFICINAS REGIONALE DEL SENAVE - APOYO EN EL TRASLADO DE LOS FUNCIONARIOS DEL SENAVE.

DENTRO DEL TERRITORIO NACIONAL

PUEDEN CONDUCIR: ARNALDO CACERES; MIRYAN CREMA; JESUS MARTINEZ; DANIEL IBOYAGA, FERNANDO RIOS, NELSON FARIÑA... ACOMPAÑAN: ELVIRA FLECHA, CARMIÑA KEMELI, JULIO PEREIRA, UDILBERTO ALMADA, MARIANO FRANCO, [illegible], DAVID BATTE, JULIO ROJAS, MARIA JOSE BRITOS, ANDREA RIMANEZ, [illegible]

Fecha: 7/2/2025

Paola Gómez
Dpto. de Transporte
Responsable del área al que fue asignado el automotor

GRAF. MONARCA S.R.L. - Tte. Fariña 813 - Tel./Fax: 495 772 - 449 103 - RUC: 80013965-8 - C.H.T. Nº 1.043
50 Bl. 50x3 (28.701 / 31.200) Diciembre 2023

Paola Gómez
Dpto. de Transporte

Registro Fotografico:



SERVICIO NACIONAL DE CALIDAD Y SANIDAD VEGETAL Y DE SEMILLAS - SENAVE - REGIONAL DE CORDILLERA - REPÚBLICA DEL PARAGUAY

ANEXO II-01: INFORME DE COMISIONAMIENTO NACIONAL

Se eleva a consideración de las autoridades institucionales el presente informe de comisionamiento nacional, declarando que los datos consignados son realizados en carácter de Declaración Jurada, quedando sometidos a los organismos de control.

Fecha de Informe	Número y Fecha del Expediente
14/02/25	407 31/01/25

PERSONA ASIGNADA A LA COMISIÓN

Nombre y Apellido	C.I. N°	Funcionario	Firma
JULIAN GODOY CUENCA	1335839	Si [X] No [ ]	J.G.D.C

Cargo	Personal
TECNICO - CASETA CRUCE 6000	Permanente [X] Contratado [ ] Otros [ ]

Teléfono	Correo Electrónico
0981515655	julian.godoy@senave.gov.py

FECHA DE VIAJE

Inicio	Final
09/02/25	11/02/25

MOVILIDAD

Público [ ] Estado [X] Otros [ ]

Chofer asignado / Nombre	Orden de Trabajo Nro.	Km. Inicio	Km. Final
Julián Godoy	030753	5598	Abierto

INFORMACION GEOGRAFICA

Departamento(s)	Localidade(s)
CAAGUAZÚ	DR.J.E. ESTIGARRIBIA - TEMBIAPORA

DESCRIPCIÓN DE LAS TAREAS

Participar del Simulacro de Actuación ante un posible ingreso del Fusarium Raza 4 Tropical - FOCR4T , y medir estrategias de prevención y control.-

OBSERVACIÓN (EN CASO DE MODIFICACIÓN EN RELACIÓN A LO SOLICITADO)

OTA N°:87 de Oficio

V° B° Director, Director General o Máxima Autoridad	Firma: Aclaración: Ing. M.Sc. Cristian Marecos Sello: Senave - Cosave N° Py. 153

SENAVE
Dirección de Finanzas
Dpto. de Rend. de Cuentas
14 FEB 20..
SUJETO A VERIFICACION Y ACEPTACION
07 06 05 04 03 02 01

Lic. Esteve Gamarra
Revisor
Dpto. de Rendición de Cuentas
Dirección de Finanzas SENAVE

SENAVE

Servicio Nacional de Calidad y Sanidad Vegetal y de Semillas

Domicilio: ASUNCION Telefax: 445769

ORDEN DE TRABAJO

☐ ORDINARIO

X ☐ EXTRAORDINARIO

Nº 030753

30753

Vehiculo Tipo: CAMIONETA Chapa: AATE-352 Nº de Orden Asignado 0

Marca y Modelo: NISSAN Área Interior DOBLE

Conductor Autorizado: MONICA CASTIGLIONI

Días Estimados de la Misión: Desde 3/2/2025 Hasta 28/2/2025

Horas Estimadas de la Misión: Desde las 00:01 Hasta las 24:00

Km. de Salida: 5598 Km. de Vuelta

Km. estimados de Recorrido: 3000 Km. Real Recorridos

Consumo estimado x 100 Km: Lts. 12

TRABAJOS A REALIZAR:

ACTIVIDADES TECNICA REFERENTES A LA OFICINA REGIONAL DE SAN PEDRO, APOYO EN EL TRASLADO DE LOS FUCNIONARIOS DEL SENAVE

DENTRO DEL TERRITORIO NACIONAL

PUEDEN CONDUCIR: JULIAN GODOY; EDGAR FERREIRA; AMANCIO CORONELS; ARIEL DELVALLE, MIRYAN PORTILLO, CARLOS RIOS, ISABEL IMLACH, CELSO FERNANDEZ, MAURO AYALA, MARCOS SALINAS, FABIO CORONEL.

SERVICIO NACIONAL DE CALIDAD Y SANIDAD VEGETAL Y DE SEMILLAS – DEPARTAMENTO TRANSPORTE – SENAVE

Fecha: 3/2/2025

Paola Gomez
Responsable del área al que fue asignado el automotor
Dpto. Transporte

GRAF. MONARCA S.R.L. - Tte. Fariña 813 - Tel./Fax: 495 772 - 449 103 - RUC 3809[illegible] A.C.H.T. Nº 1.043
50 Bl. 50x3 (28.701 / 31.200) Diciembre 2023

SERVICIO NACIONAL DE CALIDAD Y SANIDAD VEGETAL Y DE SEMILLAS – DEPARTAMENTO TRANSPORTE – SENAVE

Rolando Sanabria N.
Jefe Interino
Dpto. de Transporte

REGISTRO FOTOGRAFICO





1601

ANEXO II-01: INFORME DE COMISIONAMIENTO NACIONAL

Se eleva a consideración de las autoridades institucionales el presente informe de comisionamiento nacional, declarando que los datos consignados son realizados en carácter de Declaración Jurada, quedando sometidos a los organismos de control.

Fecha de Informe	Número y Fecha del Expediente
14/02/25	510 05/02/25

PERSONA ASIGNADA A LA COMISIÓN

Nombre y Apellido	C.I. N°	Funcionario	Firma
JOSE CARMELO ESTIGARRIBIA GONZALEZ	1657190	Si [X] No [ ]	

Cargo	Personal
CHOFER	Permanente [X] Contratado [ ] Otros [ ]

Teléfono	Correo Electrónico
0271-272737 0992997913	jose.estigarribia@senave.gov.py

FECHA DE VIAJE

Inicio	Final
09/02/25	11/02/25

MOVILIDAD

Público [ ] Estado [X] Otros [ ]

Chofer asignado / Nombre	Orden de Trabajo Nro.	Km. Inicio	Km. Final
JOSE CARMELO ESTIGARRIBIA GONZALEZ	30851	61827	62805

INFORMACION GEOGRAFICA

Departamento(s)	Localidade(s)
CAAGUAZU	J.E. ESTIGARRIBIA

DESCRIPCIÓN DE LAS TAREAS

Traslado de los funcionarios del Departamento de Prensa para participar del Simulacro del FOCR4T.-

OBSERVACIÓN (EN CASO DE MODIFICACIÓN EN RELACIÓN A LO SOLICITADO)

V° B° Director, Director General o Máxima Autoridad	Firma: Aclaración: Sello:

SENAVE
Dirección de Finanzas
Depto. de Rend. de Cuentas
14 FEB 2025
VERIFICACION Y ACEPTACION
03 02 01

Abg. Angel Irala Avalos
Director Administrativa

Lic. Esteve Zamarra
Revisor
Depto. de Rendición de Cuentas
Finanzas - SENAVE

SENAVE

Servicio Nacional de Calidad y Sanidad Vegetal y de Semillas

Domicilio: ASUNCION Telefax: 445769

ORDEN DE TRABAJO

Nº 030851
30851

☐ ORDINARIO

X ☐ EXTRAORDINARIO

Vehiculo Tipo: MINIBUS Chapa: AAMP-660 Nº de Orden Asignado: 0

Marca y Modelo: HYUNDAI Área Interior:

Conductor Autorizado: JOSE CARMELO ESTIGARRIBIA

Días Estimados de la Misión: Desde 7/2/2025 Hasta 12/2/2025

Horas Estimadas de la Misión: Desde las 00:01 Hasta las 24:00

Km. de Salida: 61827 Km. de Vuelta 62805

Km. estimados de Recorrido: 1200 Km. Real Recorridos 978

Consumo estimado x 100 Km: Lts. 12

TRABAJOS A REALIZAR:

TRASLADO DE LOS FUNCIONARIOS DEL DEPARTAMENTO DE PRENSA EN EL DEPARTAMENTO DE CAAGUAZU

DENTRO DEL TERRITORIO NACIONAL

ACOMPAÑAN: ESTEBAN ARECO, DAVID GONZALEZ, PERLA BENITEZ, CRISTINA BENITEZ Y ANTONELA CABRERA (PASANTE)

Fecha: 7/2/2025

Paola Gómez
Dpto. de Transporte

Responsable del área al que fue asignado el automotor

GRAF. MONARCA S.R.L. - Tte. Fariña 813 - Tel./Fax: 495 772 - 449 103 - RUC: 80013965-8 - C.H.T. Nº 1.043
50 Bl. 50x3 (28.701 / 31.200) Diciembre 2023

Paola Gómez
Dpto. de Transporte

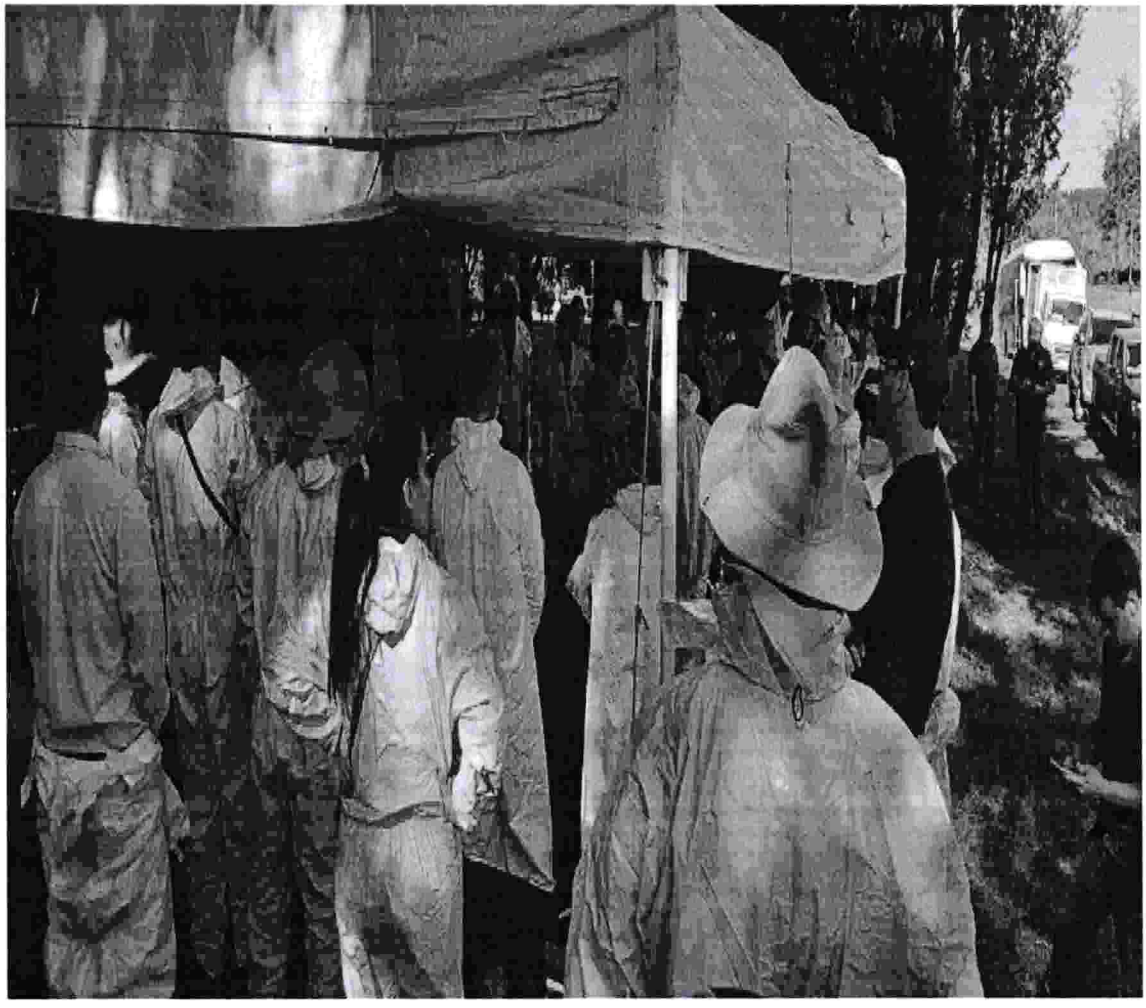

ANEXO II-01: INFORME DE COMISIONAMIENTO NACIONAL

Se eleva a consideración de las autoridades institucionales el presente informe de comisionamiento nacional, declarando que los datos consignados son realizados en carácter de Declaración Jurada, quedando sometidos a los organismos de control.

Fecha de Informe	Número y Fecha del Expediente
17/02/25	510 05/02/25

PERSONA ASIGNADA A LA COMISIÓN

Nombre y Apellido	C.I. N°	Funcionario	Firma
ESTEBAN NICOLAS ARECO MERELES	3637811	Si [X] No [ ]	

Cargo	Personal
ASISTENTE	Permanente [X] Contratado [ ] Otros [ ]

Teléfono	Correo Electrónico
0981 520 480	esteban.areco@senave.gov.py

FECHA DE VIAJE

Inicio	Final
09/02/25	11/02/25

MOVILIDAD

Público [ ] Estado [X] Otros [ ]

Chofer asignado / Nombre	Orden de Trabajo Nro.	Km. Inicio	Km. Final
Jose Carmelo Estigarribia	30851	61827	62805

INFORMACION GEOGRAFICA

Departamento(s)	Localidade(s)
CAAGUAZÚ	J.E. ESTIGARRIBIA

DESCRIPCIÓN DE LAS TAREAS

Cobertura de Prensa y registro de imágenes (Fotografía y video). Para la Actividad de Simulación para la atención marchitez por Fusarium oxysporum F. sp Cubense (FOCR4T) para los paises del COSAVE.-

OBSERVACIÓN (EN CASO DE MODIFICACIÓN EN RELACIÓN A LO SOLICITADO)

V° B° Director, Director General o Máxima Autoridad	Firma: Aclaración: Sello

Ing. Agr. Pascual Dominguez
Director de Gabinete
SENAVE

SENAVE
Dirección de Finanzas
Dpto. de Rend. de Cuentas
17 FEB 2025
SUJETO A VERIFICACION Y ACEPTACION

Lic. Esteve Gamarra
Revisor
Dpto. de Rendición de Cuentas
Finanzas - SENAVE

SENAVE

Servicio Nacional de Calidad y Sanidad Vegetal y de Semillas

ASUNCION 445769

Domicilio..... Telefax:.....

ORDEN DE TRABAJO

Nº 030851

30851

☐ ORDINARIO

☒ EXTRAORDINARIO

MINIBUS AAMP-660 0

Vehiculo Tipo: HYUNDAI Chapa: ..... Nº de Orden Asignado.....

Marca y Modelo: JOSE CARMELO ESTIGARRIBIA Área Interior.....

Conductor Autorizado: .....

Días Estimados de la Misión: Desde 7/2/2025 Hasta 12/2/2025

Horas Estimadas de la Misión: Desde las 00:01 Hasta las 24:00

Km. de Salida: 61827 Km. de Vuelta 62805

Km. estimados de Recorrido: 1200 Km. Real Recorridos 978

Consumo estimado x 100 Km: Lts 12

TRABAJOS A REALIZAR:

TRASLADO DE LOS FUNCIONARIOS DEL DEPARTAMENTO DE PRENSA EN EL DEPARTAMENTO DE CAAGUAZU

DENTRO DEL TERRITORIO NACIONAL

ACOMPAÑAN: ESTEFAN ARECO, DAVID GONZALEZ, PERLA BENITEZ, CRISTINA BENITEZ Y ANTONELA CABRERA (PASANTE)

Fecha: 7/2/2025

SERVICIO NACIONAL DE CALIDAD Y SANIDAD VEGETAL Y DE SEMILLAS – DEPARTAMENTO TRANSPORTE – SENAVE

Paola Gómez
Dpto. de Transporte

Responsable del área al que fue asignado el automotor

GRAF. MONARCA S.R.L. - Tte. Fariña 813 - Tel./Fax: 495 772 - 449 103 - RUC: 80013965-8 - C.H.T. Nº 1.043
50 Bl. 50x3 (28.701 / 31.200) Diciembre 2023

SERVICIO NACIONAL DE CALIDAD Y SANIDAD VEGETAL Y DE SEMILLAS – DEPARTAMENTO TRANSPORTE – SENAVE

Paola Gómez
Dpto. de Transporte



166

SERVICIO NACIONAL DE CALIDAD Y SANIDAD VEGETAL Y DE SEMILLAS
PARAGUAY

GOBIERNO DEL PARAGUAY

ANEXO II-01: INFORME DE COMISIONAMIENTO NACIONAL

Se eleva a consideración de las autoridades institucionales el presente informe de comisionamiento nacional, declarando que los datos consignados son realizados en carácter de Declaración Jurada, quedando sometidos a los organismos de control.

Fecha de Informe	Número y Fecha del Expediente
19/02/25	510 05/02/25

PERSONA ASIGNADA A LA COMISIÓN

Nombre y Apellido	C.I. N°	Funcionario	Firma
CRISTINA FABIOLA BENITEZ CENTURION	4356524	Si [X] No [ ]	

Cargo	Personal
Apoyo a la Gestión y Enlace con el Dpto. de Prensa y C.	Permanente [X] Contratado [ ] Otros [ ]

Teléfono	Correo Electrónico
0971 - 307794	cristina.benitez@senave.gov.py

FECHA DE VIAJE

Inicio	Final
09/02/25	11/02/25

MOVILIDAD

Público [ ] Estado [X] Otros [ ]

Chofer asignado / Nombre	Orden de Trabajo Nro.	Km. Inicio	Km. Final
José Carmelo Estigarribia	030851	61827	62805

INFORMACION GEOGRAFICA

Departamento(s)	Localidade(s)
CAAGUAZÚ	J.E. ESTIGARRIBIA

DESCRIPCIÓN DE LAS TAREAS

Cobertura de Prensa y registro de imágenes (Fotografía y video). Para la Actividad de Simulación para la atención marchitez por Fusarium oxysporum F. sp Cubense (FOCR4T) para los paises del COSAVE.-

OBSERVACIÓN (EN CASO DE MODIFICACIÓN EN RELACIÓN A LO SOLICITADO)

V° B° Director, Director General o Máxima Autoridad	Firma: Aclaración: Sello:

Ing. Eva Segovia
SENAVE

SENAVE
Dirección de Finanzas
Dpto. de Rend. de Cuentas
19 FEB 2025

Revisor
Rendición de Cuentas
SENAVE

Presentación Protocolar y cobertura de prensa en la Simulación para la atención de la marchitez por Fusarium





SENAVE

Servicio Nacional de Calidad y Sanidad Vegetal y de Semillas

Domicilio ASUNCION Telefax: 445769

ORDEN DE TRABAJO

☐ ORDINARIO

☒ EXTRAORDINARIO

Nº 030851

30851

Vehiculo Tipo: MINIBUS Chapa: AAMP-660 Nº de Orden Asignado 0

Marca y Modelo: HYUNDAI Área Interior

Conductor Autorizado: JOSE CARMELO ESTIGARRIBIA

Días Estimados de la Misión: Desde 7 / 2 / 2025 Hasta 12 / 2 / 2025

Horas Estimadas de la Misión: Desde las 00:01 Hasta las 24:00

Km. de Salida: 61827 Km. de Vuelta 62805

Km. estimados de Recorrido: 1200 Km. Real Recorridos 978

Consumo estimado x 100 Km: Lts. 12

TRABAJOS A REALIZAR:

TRASLADO DE LOS FUNCIONARIOS DEL DEPARTAMENTO DE PRENSA EN EL DEPARTAMENTO DE CAAGUAZU

DENTRO DEL TERRITORIO NACIONAL

ACOMPAÑAN: ESTEBAN AREO, DAVID GONZALEZ, PERLA BENITEZ, CRISTINA BENITEZ Y ANTONELA CABRERA (PASANTE)

Fecha: 7 / 2 / 2025

SERVICIO NACIONAL DE CALIDAD Y SANIDAD VEGETAL Y DE SEMILLAS * SENAVE * DEPARTAMENTO TRANSPORTE

Paola Gómez
Dpto. de Transporte

Responsable del área al que fue asignado el automotor

GRAF. MONARCA S.R.L. - Tte. Fariña 813 - Tel./Fax: 495 772 - 449 103 - RUC: 80013965-8 - C.N.T. Nº 1.043
50 Bl. 50x3 (28.701 / 31.200) Diciembre 2023

SERVICIO NACIONAL DE CALIDAD Y SANIDAD VEGETAL Y DE SEMILLAS * SENAVE * DEPARTAMENTO TRANSPORTE
Paola Gómez
Dpto. de Transporte

Zimbra: **gabinete@senave.gov.py**

Engargada de despacho

De : Gabinete <gabinete@senave.gov.py> jue, 20 de feb de 2025 07:04
Asunto : Engargada de despacho
Para : Listados de funcionarios del SENAVE <funcionarios@senave.gov.py>
Para o CC : eva.segovia <eva.segovia@senave.gov.py>

Buenos días
Por este medio comunico la designación de la Abg. Eva Segovia, como encargada de despacho de la secretaria, a partir de la fecha 19 al 20 de febrero del corriente año. Para lo que hubiere lugar.
Saludos cordiales

Atte.
Ing. Agr. Pascual Domínguez, Director
Secretaria de Gabinete

ANEXO II-01: INFORME DE COMISIONAMIENTO NACIONAL

Se eleva a consideración de las autoridades institucionales el presente informe de comisionamiento nacional, declarando que los datos consignados son realizados en carácter de Declaración Jurada, quedando sometidos a los organismos de control.

Fecha de Informe	Numero y Fecha del Expediente
14/02/25	510 05/02/25

PERSONA ASIGNADA A LA COMISIÓN

Nombre y Apellido	C.I. N°	Funcionario	Firma
DAVID FELICIANO GONZALEZ AMARILLA	3295224	Si [X] No [ ]	

Cargo	Personal
ASISTENTE	Permanente [X] Contratado [ ] Otros [ ]

Teléfono	Correo Electrónico
(0994)288699	david.gonzalez@senave.gov.py

FECHA DE VIAJE

Inicio	Final
09/02/25	11/02/25

MOVILIDAD

Público [ ] Estado [X] Otros [ ]

Chofer asignado / Nombre	Orden de Trabajo Nro.	Km. Inicio	Km. Final
JOSÉ CARMELO ESTIGARRIBIA	030851	61827	62805

INFORMACION GEOGRAFICA

Departamento(s)	Localidade(s)
CAAGUAZÚ	J.E. ESTIGARRIBIA

DESCRIPCIÓN DE LAS TAREAS

Cobertura de prensa y registro de imágenes (fotografía y video) para la actividad de simulación para la atención marchitez por Fusarium oxysporum F. SP Cubense (FOCR4T) para los paises del COSAVE.-

OBSERVACIÓN (EN CASO DE MODIFICACIÓN EN RELACIÓN A LO SOLICITADO)

V° B° Director, Director General o Máxima Autoridad	Firma Aclaración: Ing. Agr. Pascual Domínguez Director de Gabinete SENAVE Sello

SENAVE
Dirección de Finanzas
Dpto. de Rend. de Cuentas
14 FEB 2025
SUJETO A VERIFICACION Y ACEPTACION

Lic. Esteve Gamarra
Revisor
Dpto. de Rendición de Cuentas
Finanzas - SENAVE

SENAVE

Servicio Nacional de Calidad y Sanidad Vegetal y de Semillas

ASUNCION 445769

Domicilio..... Telefax:.....

ORDEN DE TRABAJO

Nº 030851

30851

☐ ORDINARIO

☒ EXTRAORDINARIO

Vehiculo Tipo: MINIBUS Chapa: AAMP-660 Nº de Orden Asignado 0

Marca y Modelo: HYUNDAI Área Interior .....

Conductor Autorizado: JOSE CARMELO ESTIGARRIBIA

Días Estimados de la Misión: Desde 7/2/2025 Hasta 12/2/2025

Horas Estimadas de la Misión: Desde las 00:01 Hasta las 24:00

Km. de Salida: 61827 Km. de Vuelta 62805

Km. estimados de Recorrido: 1200 Km. Real Recorridos 978

Consumo estimado x 100 Km: Lts. 12

TRABAJOS A REALIZAR:

TRASLADO DE LOS FUNCIONARIOS DEL DEPARTAMENTO DE PRENSA EN EL DEPARTAMENTO DE CAAGUAZU

DENTRO DEL TERRITORIO NACIONAL

ACOMPAÑAN: ESTEFAN ARECO, DAVID GONZALEZ, PERLA BENITEZ, CRISTINA BENITEZ Y ANTONELLA CABRERA (PASANTE)

Fecha: 7/2/2025

SERVICIO NACIONAL DE CALIDAD Y SANIDAD VEGETAL Y DE SEMILLAS * SENAVE * DEPARTAMENTO TRANSPORTE

Paola Gómez
Dpto. de Transporte

Responsable del área al que fue asignado el automotor

GRAF. MONARCA S.R.L. - Tte. Fariña 813 - Tel./Fax: 495 772 - 449 103 - RUC: 80013968-8 - C.H.T. Nº 1.043
50 Bl. 50x3 (26.701 / 31.200) Diciembre 2023

SERVICIO NACIONAL DE CALIDAD Y SANIDAD VEGETAL Y DE SEMILLAS * SENAVE * DEPARTAMENTO TRANSPORTE

Paola Gómez
Dpto. de Transporte





ok 168

ANEXO II-01: INFORME DE COMISIONAMIENTO NACIONAL

Se eleva a consideración de las autoridades institucionales el presente informe de comisionamiento nacional, declarando que los datos consignados son realizados en carácter de Declaración Jurada, quedando sometidos a los organismos de control.

Fecha de Informe	Número y Fecha del Expediente
17/02/25	510 05/02/25

PERSONA ASIGNADA A LA COMISIÓN

Nombre y Apellido	C.I. N°	Funcionario	Firma
MARIA ANTONELA CABRERA	5866160	Si [ ] No [X]	

Cargo	Personal
PASANTE	Permanente [ ] Contratado [ ] Otros [X]

Teléfono	Correo Electrónico
0983-185-204	----------

FECHA DE VIAJE

Inicio	Final
09/02/25	11/02/25

MOVILIDAD

Público [ ] Estado [X] Otros [ ]

Chofer asignado / Nombre	Orden de Trabajo Nro.	Km. Inicio	Km. Final
Jose Carmelo Estigarribia	30851	61827	62805

INFORMACION GEOGRAFICA

Departamento(s)	Localidade(s)
CAAGUAZÚ	J.E. ESTIGARRIBIA

DESCRIPCIÓN DE LAS TAREAS

Realizar acompañamiento a la cobertura de prensa.-

OBSERVACIÓN (EN CASO DE MODIFICACIÓN EN RELACIÓN A LO SOLICITADO)

V° B° Director, Director General o Máxima Autoridad

Firma:
Aclaración:
Sello:

Ing. Agr. Pascual Domínguez
Director de Gabinete
SENAVE

SENAVE
Dirección de Finanzas
Dpto. de Rend. de Cuentas
17 FEB
SUJETO A VERIFICACION Y ACEPTACION

Lic. Esteve Gamarra
Revisor
Dpto. de Rendición de Cuentas - SENAVE

SENAVE

Servicio Nacional de Calidad y Sanidad Vegetal y de Semillas

ASUNCION 445769

Domicilio..... Telefax:.....

ORDEN DE TRABAJO

Nº 030851

30851

☐ ORDINARIO

X ☐ EXTRAORDINARIO

MINIBUS AAMP-660 0

Vehiculo Tipo: HYUNDAI Chapa: ..... Nº de Orden Asignado.....

Marca y Modelo:..... Área Interior.....

Conductor Autorizado: JOSE CARMELO ESTIGARRIBIA

.....

Días Estimados de la Misión: Desde 7/2/2025 Hasta 12/2/2025

Horas Estimadas de la Misión: Desde las 00:01 Hasta las 24:00

Km. de Salida: 61827 Km. de Vuelta 62805

Km. estimados de Recorrido: 1200 Km. Real Recorridos 978

Consumo estimado x 100 Km: Lts. 12

TRABAJOS A REALIZAR:

TRASLADO DE LOS FUNCIONARIOS DEL DEPARTAMENTO DE PRENSA EN EL DEPARTAMENTO DE CAAGUAZU

DENTRO DEL TERRITORIO NACIONAL

ACOMPAÑAN: ESTEBAN AREO, DAVID GONZALEZ, PIRIA BENITEZ, CRISTINA BENITEZ Y ANTONELA CABRERA (PASANTE)

Fecha: 7/2/2025

SERVICIO NACIONAL DE CALIDAD Y SANIDAD VEGETAL Y DE SEMILLAS * SENAVE * DEPARTAMENTO TRANSPORTE

Paola Gómez
Dpto. de Transporte

Responsable del área al que fue asignado el automotor

GRAF. MONARCA S.R.L. - Tte. Fariña 813 - Tel./Fax: 495 772 - 449 103 - RUC: 80013965-8 - C.H.T. Nº 1.043
50 Bl. 50x3 (28.701 / 31.200) Diciembre 2023

SERVICIO NACIONAL DE CALIDAD Y SANIDAD VEGETAL Y DE SEMILLAS * SENAVE * DEPARTAMENTO TRANSPORTE
Paola Gómez
Dpto. de Transporte



ANEXO II-01: INFORME DE COMISIONAMIENTO NACIONAL

Se eleva a consideración de las autoridades institucionales el presente informe de comisionamiento nacional, declarando que los datos consignados son realizados en carácter de Declaración Jurada, quedando sometidos a los organismos de control.

Fecha de Informe	Número y Fecha del Expediente
17/02/25	510 05/02/25

PERSONA ASIGNADA A LA COMISIÓN

Nombre y Apellido	C.I. N°	Funcionario	Firma
PERLA CAROLINA BENÍTEZ DE ESTIGARRIBIA	3646788	Si [X] No [ ]	

Cargo	Personal
JEFE INTERINO DE DEPARTAMENTO	Permanente [X] Contratado [ ] Otros [ ]

Teléfono	Correo Electrónico
021-497962/0982391566 0982391566	perla.benitez@senave.gov.py

FECHA DE VIAJE

Inicio	Final
09/02/25	11/02/25

MOVILIDAD

Público [ ] Estado [X] Otros [ ]

Chofer asignado / Nombre	Orden de Trabajo Nro.	Km. Inicio	Km. Final
Jose Carmelo Estigarribia	30851	61827	62805

INFORMACION GEOGRAFICA

Departamento(s)	Localidade(s)
CAAGUAZÚ	J.E. ESTIGARRIBIA

DESCRIPCIÓN DE LAS TAREAS

Cobertura de Prensa y registro de imágenes (Fotografía y video). Para la Actividad de Simulación para la atención marchitez por Fusarium oxysporum F. sp Cubense (FOCR4T) para los paises del COSAVE -

OBSERVACIÓN (EN CASO DE MODIFICACIÓN EN RELACIÓN A LO SOLICITADO)

V° B° Director, Director General o Máxima Autoridad

Firma:
Aclaración:
Sello:

Ing. Agr. Pascual Domínguez
Director de Gabinete
SENAVE

SENAVE
Dirección de Finanzas
Dpto. de Rend. de Cuentas
17 FEB 2025
SUJETO A VERIFICACION Y ACEPTACION
Lic. Esteve Gamarra
Revisor
Dpto. de Rendición de Cuentas
Finanzas - SENAVE

SENAVE

Servicio Nacional de Calidad y Sanidad Vegetal y de Semillas

Domicilio ASUNCION Telefax: 445769

ORDEN DE TRABAJO

☐ ORDINARIO

☒ EXTRAORDINARIO

Nº 030851
30851

Vehiculo Tipo: MINIBUS Chapa: AAMP-660 Nº de Orden Asignado 0

Marca y Modelo: HYUNDAI Área Interior

Conductor Autorizado: JOSE CARMELO ESTIGARRIBIA

Días Estimados de la Misión: Desde 7/2/2025 Hasta 12/2/2025

Horas Estimadas de la Misión: Desde las 00:01 Hasta las 24:00

Km. de Salida: 61827 Km. de Vuelta 62805

Km. estimados de Recorrido: 1200 Km. Real Recorridos 978

Consumo estimado x 100 Km: Lts. 12

TRABAJOS A REALIZAR:

TRASLADO DE LOS FUNCIONARIOS DEL DEPARTAMENTO DE PRENSA EN EL DEPARTAMENTO DE CAAGUAZU

DENTRO DEL TERRITORIO NACIONAL

ACOMPAÑAN: ESTEFAN ARECO, DAVID GONZALEZ, PERLA BENITEZ, CRISTINA BENITEZ Y ANTONELLA CABRERA (PASANTE)

Fecha: 7/2/2025

SERVICIO NACIONAL DE CALIDAD Y SANIDAD VEGETAL Y DE SEMILLAS
DEPARTAMENTO TRANSPORTE
SENAVE

Paola Gómez
Dpto. de Transporte

Responsable del área al que fue asignado el automotor

GRAF. MONARCA S.R.L. - Tte. Fariña 813 - Tel./Fax: 495 772 - 449 103 - RUC: 80013965-8 - C.H.T. Nº 1.043
50 Bl. 50x3 (28.701 / 31.200) Diciembre 2023

SERVICIO NACIONAL DE CALIDAD Y SANIDAD VEGETAL Y DE SEMILLAS
DEPARTAMENTO TRANSPORTE
SENAVE

Paola Gómez
Dpto. de Transporte

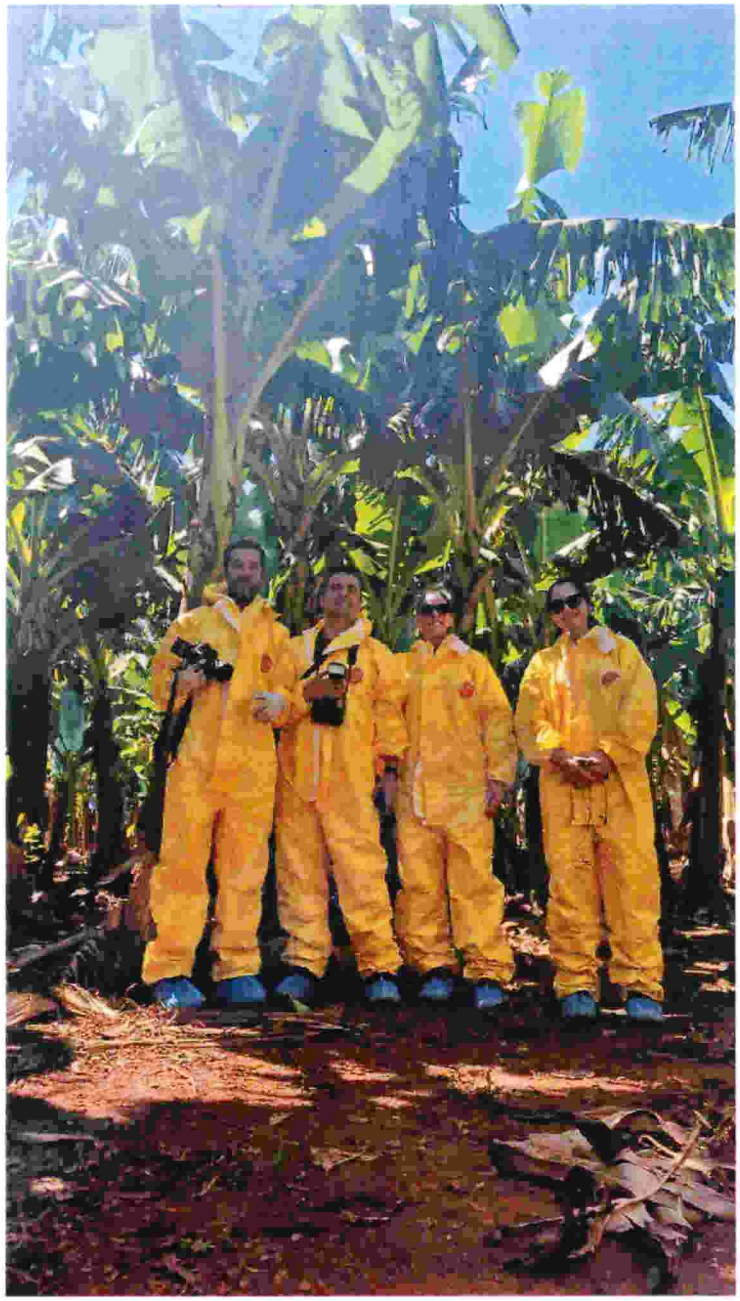

ANEXO II-01: INFORME DE COMISIONAMIENTO NACIONAL

Se eleva a consideración de las autoridades institucionales el presente informe de comisionamiento nacional, declarando que los datos consignados son realizados en carácter de Declaración Jurada, quedando sometidos a los organismos de control.

Fecha de Informe	Número y Fecha del Expediente
17/02/25	593 07/02/25

PERSONA ASIGNADA A LA COMISIÓN

Nombre y Apellido	C.I. N°	Funcionario	Firma
MARYAM JAZMIN PORTILLO FRANCO	5014837	Si [X] No [ ]	

Cargo	Personal
TECNICA	Permanente [ ] Contratado [X] Otros [ ]

Teléfono	Correo Electrónico
0971484155	maryam.portillo@senave.gov.py

FECHA DE VIAJE

Inicio	Final
14/02/25	14/02/25

MOVILIDAD

Público [ ] Estado [X] Otros [ ]

Chofer asignado / Nombre	Orden de Trabajo Nro.	Km. Inicio	Km. Final
MARYAM JAZMIN PORTILLO	025580	102484	ABIERTO

INFORMACION GEOGRAFICA

Departamento(s)	Localidade(s)
SAN PEDRO	ITACURUBI DEL ROSARIO - GRAL. AQUINO - CHORE

DESCRIPCIÓN DE LAS TAREAS

Recebado de trampas Mc Phail instaladas en cultivos frutales comerciales, en el marco del Programa de prospección y monitoreo de especies de moscas de las frutas de importancia agricola.-

OBSERVACIÓN (EN CASO DE MODIFICACIÓN EN RELACIÓN A LO SOLICITADO)

OTA N°: 235

V° B° Director, Director General o Máxima Autoridad	Firma: Aclaración: Ing. Agr. M.Sc. Cristian Marecos Senave - Cosave N° Py. 153 Sello:

SENAVE
Dirección de Finanzas
Dpto. de Rend. de Cuentas
17 FEB 2025
SUJETO A VERIFICACION Y ACEPTACION
Lic. Estefe Gamarra
Revisor
Dpto. de Rendición de Cuentas
Finanzas - SENAVE

SENAVE

Servicio Nacional de Calidad y Sanidad Vegetal y de Semillas

445769

Domicilio: ASUNCION Telefax: .....

ORDEN DE TRABAJO

Nº 025580

25580

☐ ORDINARIO

X ☐ EXTRAORDINARIO

Vehiculo Tipo: CAMIONETA Chapa: AAMB-704 Nº de Orden Asignado: 0

Marca y Modelo: TOYOTA Área Interior: DOBLE

Conductor Autorizado: MONICA CASTIGLIONI

Dias Estimados de la Misión: Desde 3 / 2 / 2025 Hasta 28 / 2 / 2025

Horas Estimadas de la Misión: Desde las 00:01 Hasta las 24:00

Km. de Salida: 102484 Km. de Vuelta .....

Km. estimados de Recorrido: 3000 Km. Real Recorridos .....

Consumo estimado x 100 Km: Lts. 12

TRABAJOS A REALIZAR:

ACTIVIDADES REFERENTE A LA OFICINA REGIONAL - APOYO EN EL TRASLADO DE LOS FUNCIONARIOS DEL SENAVE.

DENTRO DEL TERRITORIO NACIONAL

PUEDEN CONDUCIR: JULIAN GODOY, EDGAR FERREIRA, AMANCIO CORONEL, ARIEL DELVALLE, MARYAM PORTILLO, CARLOS RIOS, ROLANDO SANABRIA, FABIO CORONEL, MARCOS SALINAS, ISABEL IMIACI, CELSO FERNÁNDEZ.

SERVICIO NACIONAL DE CALIDAD Y SANIDAD VEGETAL Y DE SEMILLAS - DEPARTAMENTO TRANSPORTE - REPÚBLICA DEL PARAGUAY - SENAVE

Raquel Gómez
Dpto. de Transporte

Fecha: 3 / 2 / 2025

Responsable del área al que fue asignado el automotor

GRAF. MONARCA S.R.L. - Tte. Fariña 813 - Tel./Fax: 495 772 - 449 103 - RUC: 80013985-8 - C.H.T. Nº 1.843
50 Bl. 50 X 3 (25.001 / 27.500) Septiembre 2021

SERVICIO NACIONAL DE CALIDAD Y SANIDAD VEGETAL Y DE SEMILLAS - DEPARTAMENTO TRANSPORTE - REPÚBLICA DEL PARAGUAY - SENAVE

Rolando Sanabria N.
Jefe Interino
Dpto. de Transporte

REGISTRO FOTOGRÁFICO

Distrito de General Aquino



Distrito de Chore



Distrito de Itacurubi del Rosario



Maryam Jazmín Portillo
Ing. Agrónoma
Mat. N° 7.153

SERVICIO NACIONAL DE CALIDAD Y SANIDAD VEGETAL Y DE SEMILLAS
Dirección de Oficinas Regionales
San Pedro
SENAVE

ANEXO II-01: INFORME DE COMISIONAMIENTO NACIONAL

Se eleva a consideración de las autoridades institucionales el presente informe de comisionamiento nacional, declarando que los datos consignados son realizados en carácter de Declaración Jurada, quedando sometidos a los organismos de control.

Fecha de Informe	Número y Fecha del Expediente
18/02/25	593 07/02/25

PERSONA ASIGNADA A LA COMISIÓN

Nombre y Apellido	C.I. N°	Funcionario	Firma
MONICA MARIA CASTIGLIONI MARTENS	4834998	Si [X] No [ ]	

Cargo	Personal
JEFA DE DEPARTAMENTO	Permanente [X] Contratado [ ] Otros [ ]

Teléfono	Correo Electrónico
0984228628	monica.castiglioni@senave.gov.py

FECHA DE VIAJE

Inicio	Final
14/02/25	14/02/25

MOVILIDAD

Público [ ] Estado [X] Otros [ ]

Chofer asignado / Nombre	Orden de Trabajo Nro.	Km. Inicio	Km. Final
MARYAM JAZMIN PORTILLO	025580	102484	ABIERTO

INFORMACION GEOGRAFICA

Departamento(s)	Localidade(s)
SAN PEDRO	ITACURUBI DEL ROSARIO - GRAL. AQUINO - CHORE

DESCRIPCIÓN DE LAS TAREAS

Recebado de trampas Mc Phail instaladas en cultivos frutales comerciales, en el marco del Programa de prospección y monitoreo de especies de moscas de las frutas de importancia agrícola.-

OBSERVACIÓN (EN CASO DE MODIFICACIÓN EN RELACIÓN A LO SOLICITADO)

OTA N° 235

V° B° Director, Director General o Máxima Autoridad	Firma: Aclaración: Sello:

Ing. Agr. M.Sc. Cristian Marecos
Senave - Coord. V° Py. 153

SENAVE
Dirección de [illegible]
Dpto. de Rend[illegible]
18 FEB
SUJETO A VERIFICACIÓN Y ACEPTACIÓN

Lic. Esteve Gamarra
Revisor
Dpto. de Rendición de Cuentas
Finanzas - SENAVE

SENAVE

Servicio Nacional de Calidad y Sanidad Vegetal y de Semillas

Domicilio: ASUNCION Telefax: 445769

ORDEN DE TRABAJO

Nº 025580
25580

☐ ORDINARIO

X ☐ EXTRAORDINARIO

Vehiculo Tipo: CAMIONETA Chapa: AAMB-704 Nº de Orden Asignado: 0

Marca y Modelo: TOYOTA Área Interior: DOBLE

Conductor Autorizado: MONICA CASTIGLIONI

Días Estimados de la Misión: Desde 3 / 2 / 2025 Hasta 28 / 2 / 2025

Horas Estimadas de la Misión: Desde las 00:01 Hasta las 24:00

Km. de Salida: 102484 Km. de Vuelta

Km. estimados de Recorrido: 3000 Km. Real Recorridos

Consumo estimado x 100 Km: Lts. 12

TRABAJOS A REALIZAR:

ACTIVIDADES REFERENTE A LA OFICINA REGIONAL - APOYO EN EL TRASLADO DE LOS FUNCIONARIOS DEL SENAVE.

DENTRO DEL TERRITORIO NACIONAL

PUEDEN CONDUCIR: JULIAN GODOY, EDGAR FERREIRA, AMANCIO CORONEL, ARIEL DELVALLE, MARYAM PORTILLO, CARLOS RIOS, ROLANDO SANABRIA, FABIO CORONEL, MARCOS SALINAS, ISABEL BRACIL, CELSO FERNÁNDEZ.

Fecha: 3 / 2 / 2025

SERVICIO NACIONAL DE CALIDAD Y SANIDAD VEGETAL Y DE SEMILLAS - DEPARTAMENTO TRANSPORTE - SENAVE

Rodrigo Gómez
Jefe Dpto. de Transporte

Responsable del área al que fue asignado el automotor

GRAF. MONARCA S.R.L. - Tte. Farina 813 - Tel./Fax: 495 772 - 449 103 - RUC: 80013985-8 - C.H.T. Nº 1.043
50 Bl. 50 X 3 (25.001 / 27.500) Septiembre 2021

SERVICIO NACIONAL DE CALIDAD Y SANIDAD VEGETAL Y DE SEMILLAS - DEPARTAMENTO TRANSPORTE - SENAVE

Rolando Sanabria N.
Jefe Interino
Dpto. de Transporte

REGISTRO FOTOGRÁFICO

Distrito de General Aquino



Distrito de Chore



Distrito de Itacurubi del Rosario



SERVICIO NACIONAL DE CALIDAD Y SANIDAD VEGETAL Y DE SEMILLAS
Dirección de Oficinas Regionales
San Pedro
SENAVE

ANEXO II-01: INFORME DE COMISIONAMIENTO NACIONAL

Se eleva a consideración de las autoridades institucionales el presente informe de comisionamiento nacional, declarando que los datos consignados son realizados en carácter de Declaración Jurada, quedando sometidos a los organismos de control.

Fecha de Informe	Número y Fecha del Expediente
18/02/25	666 11/02/25

PERSONA ASIGNADA A LA COMISIÓN

Nombre y Apellido	C.I. N°	Funcionario	Firma
LOURDES HERENIA SANABRIA ENRIQUE	3547124	Si [X] No [ ]	Abg. Lourdes Sanabria Matr. C.S.J. N° 41.523

Cargo	Personal
ASESOR JURIDICO DICTAMINANTE VINCULANTE	Permanente [X] Contratado [ ] Otros [ ]

Teléfono	Correo Electrónico
0975611661	lourdes.sanabria@senave.gov.py

FECHA DE VIAJE

Inicio	Final
12/02/25	13/02/25

MOVILIDAD

Público [ ] Estado [X] Otros [ ]

Chofer asignado / Nombre	Orden de Trabajo Nro.	Km. Inicio	Km. Final
DANIEL KRAUER	26881	244590	ORDEN ABIERTA

INFORMACION GEOGRAFICA

Departamento(s)	Localidade(s)
CAAGUAZÚ	J.E. ESTIGARRIBIA

DESCRIPCIÓN DE LAS TAREAS

Acompañar a los técnicos de la institución y al Ministerio Público para la verificación y extracción de muestras de productos fertilizantes de nombre comercial Adugrain, en los locales de las entidades comerciales Buena Zafra S.A. y D.F.C.-

OBSERVACIÓN (EN CASO DE MODIFICACIÓN EN RELACIÓN A LO SOLICITADO)

ORDEN ABIERTA MES DE FEBRERO

V° B° Director, Director General o Máxima Autoridad

Firma:

Aclaración: Abg. Hugo Barrientos

Sello: Director General
Dirección General de Asuntos Jurídicos
SENAVE

SENAVE
Dirección de Finanzas
Dpto. de Rend. de Cuentas
18 FEB 2025
SUJETO A VERIFICACION Y ACEPTACION

Lic. Esteve Gamarra
Revisor
Dpto. de Rendición de Cuentas
Finanzas SENAVE

SENAVE

Servicio Nacional de Calidad y Sanidad Vegetal y de Semillas

445769

ASUNCION

Domicilio..... Telefax:.....

ORDEN DE TRABAJO

Nº 026881

☐ ORDINARIO

X ☐ EXTRAORDINARIO

L-200 HAJ-602 0

Vehiculo Tipo: .....Chapa: ..... Nº de Orden Asignado..... DOBLE

MITSUBISHI

Marca y Modelo:..... Área Interior.....

HUGO RICARDO BARRIENTOS ORREGO

Conductor Autorizado: .....

.....3.....2.....2025.....28.....2.....2025.....

Días Estimados de la Misión: Desde.....00:01..../..... Hasta.....24:00/.....

Horas Estimadas de la Misión: Desde las..... Hasta las .....

244590

Km. de Salida:..... Km. de Vuelta .....

3000

Km. estimados de Recorrido:.....12..... Km. Real Recorridos .....

Consumo estimado x 100 Km: Lts.....

TRABAJOS A REALIZAR:

.....ACTIVIDADES REFERENTES A LA DIRECION GENERAL DE ASUNTOS JURIDICOS DEL SENAVE

.....

.....DENTRO DEL TERRITORIO NACIONAL

.....PUEDEN CONDUCIR: DANIEL KRAUER, AARON MARTINEZ, CRISTOBAL CASAMAYORET, ULISES TORRES,

.....VICTOR DA SILDA, ISMAEL FERNANDEZ, JOSE IRALA, FIDELINA BOGADO; RITA FLEITAS, ANALIA

.....RODRIGUEZ, DELMIDIA SERNA, EMILIO FRANCO, VIVALIA VELAZQUEZ, LOURDES SANABRIA,

.....ROBERTA REYES, ZUNILDA AYALA, DERLIS ROJAS, ACOMPAÑA: CRISTIAN BENITEZ (PASANTE)

3 2 2025

Fecha:...../...../...../

Responsable del área al que fue asignado el automotor

GRAF. MONARCA S.R.L. - Tte. Fariña 813 - Tel./Fax: 495 772 - 449 103 - RUC: 80013965-8 - C.H.T. Nº 1.043
50 Bl. 50 X 3 (25.001 / 27.500) Septiembre 2021

SERVICIO NACIONAL DE CALIDAD Y SANIDAD VEGETAL Y DE SEMILLAS
DEPARTAMENTO TRANSPORTE
SENAVE

ES COPIA

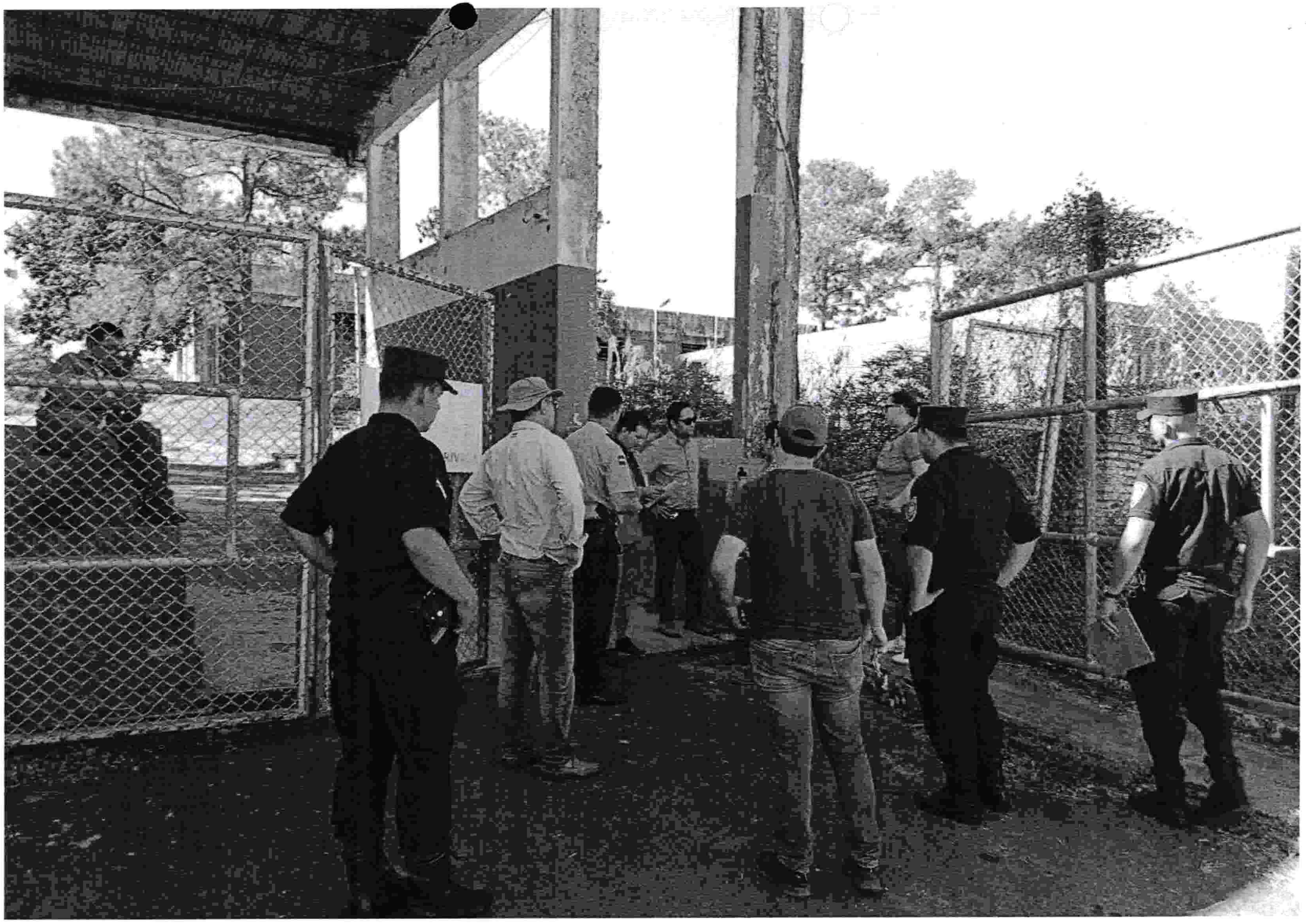


ECOP


PETROL

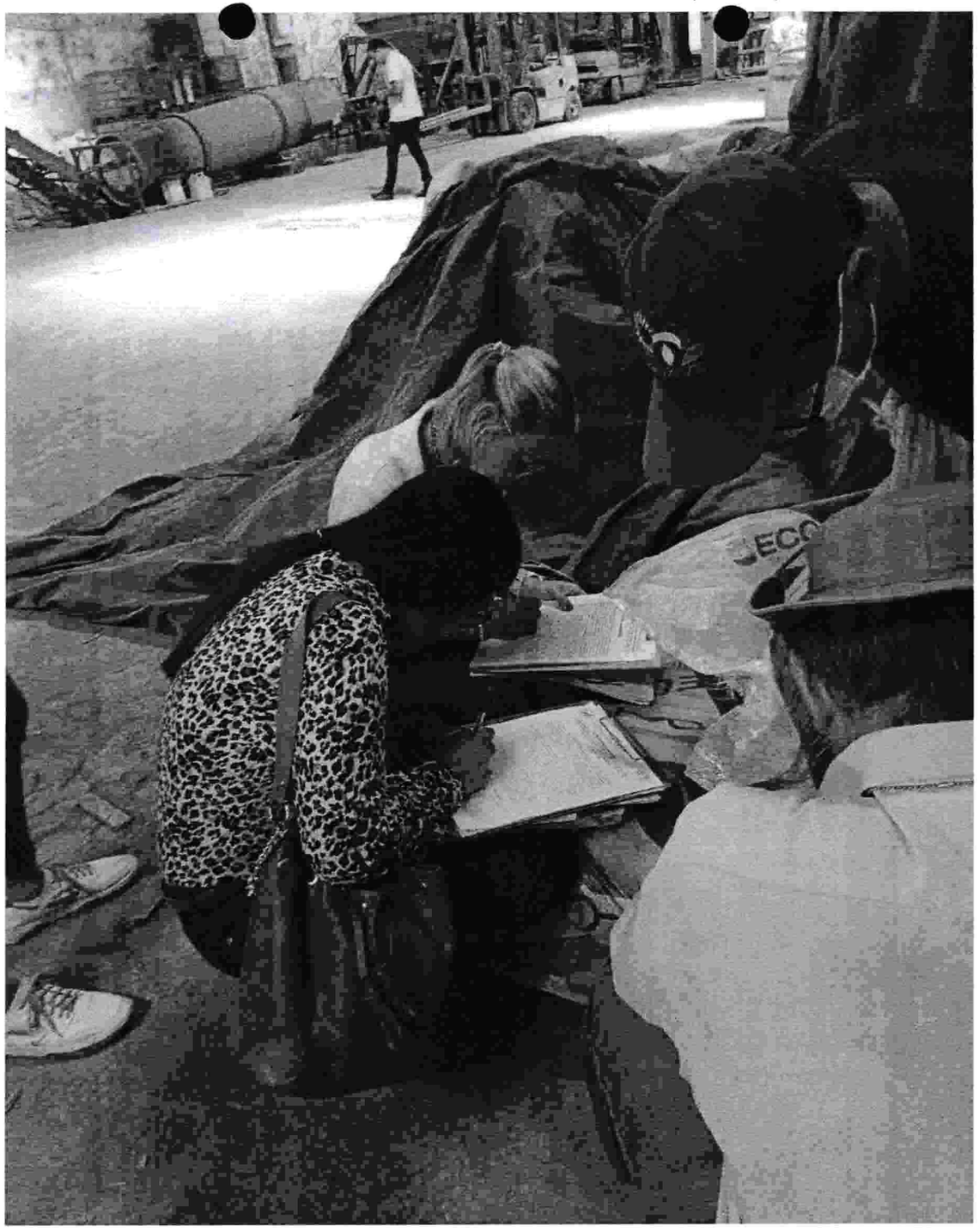

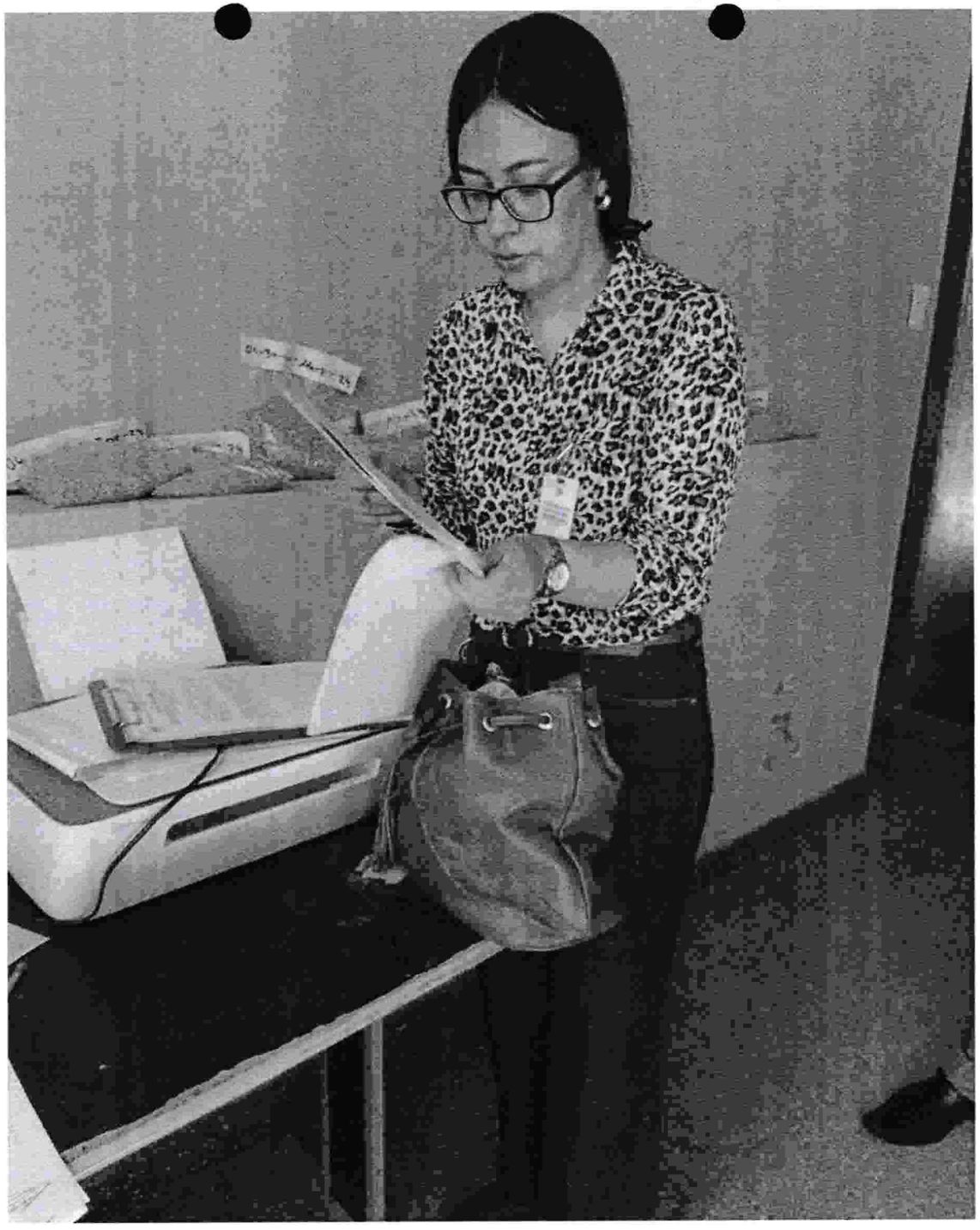

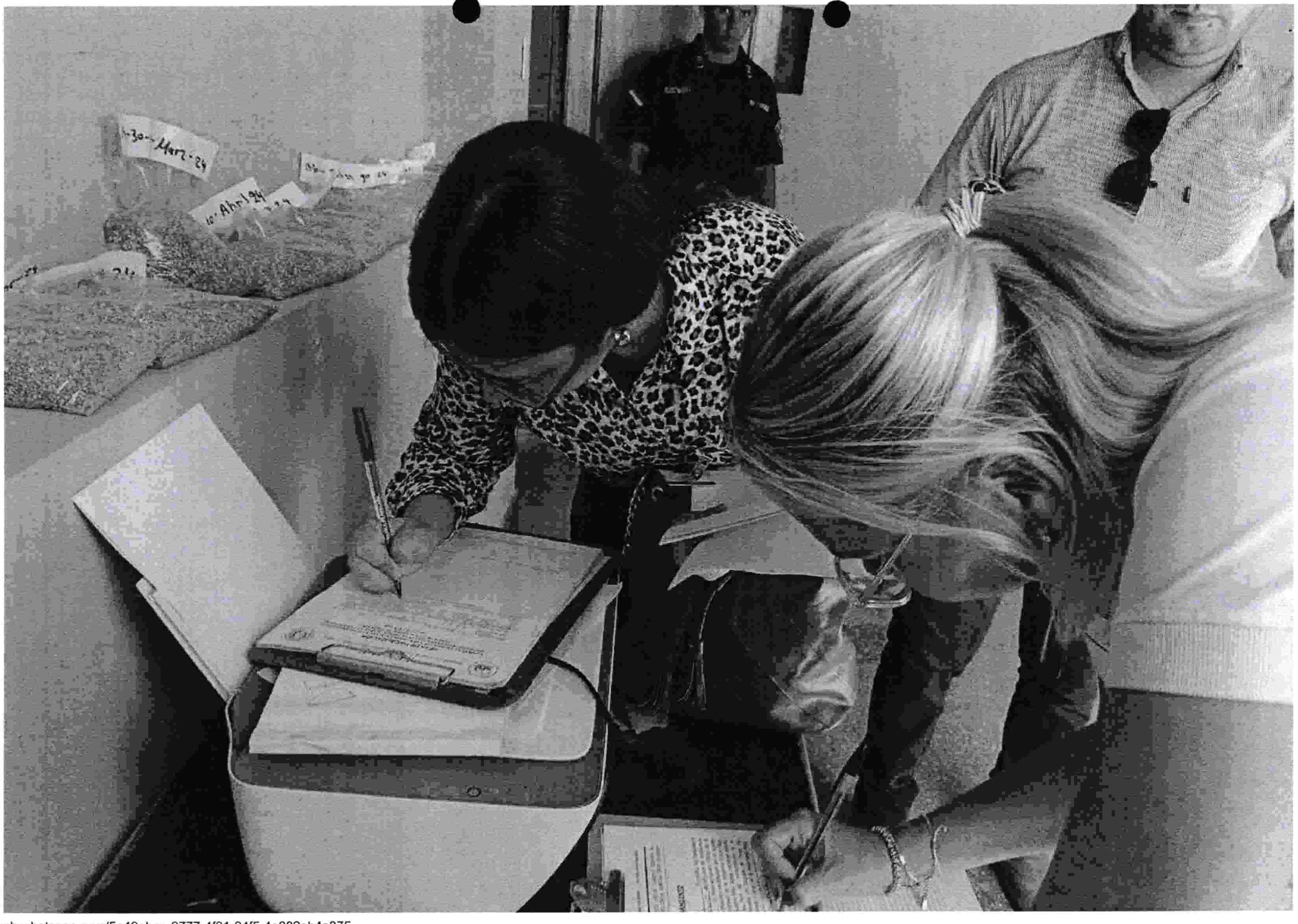
30-Mar-24
1st April 24

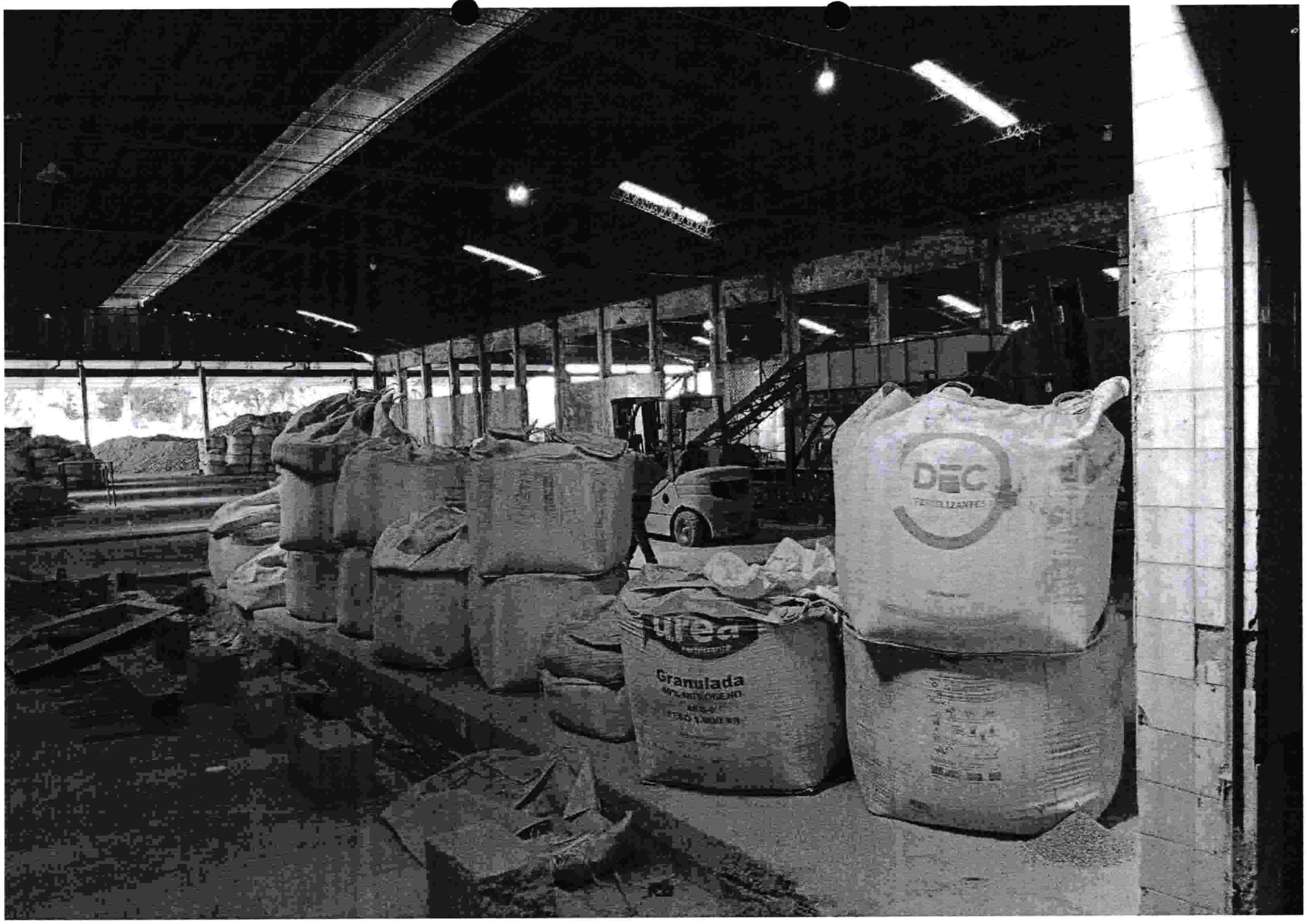
DEC
FERTILIZANTES
Granulada

ANEXO II-01: INFORME DE COMISIONAMIENTO NACIONAL

Se eleva a consideración de las autoridades institucionales el presente informe de comisionamiento nacional, declarando que los datos consignados son realizados en carácter de Declaración Jurada, quedando sometidos a los organismos de control.

Fecha de Informe	Número y Fecha del Expediente
18/02/25	666 11/02/25

PERSONA ASIGNADA A LA COMISIÓN

Nombre y Apellido	C.I. N°	Funcionario	Firma
DANIEL KEVIN KRAUER ALFONSO	3643232	Si [X] No [ ]	Daniel Kevin Krauer A. SENAVE

Cargo	Personal
ASESOR JURIDICO DICTAMINANTE VINCULANTE	Permanente [X] Contratado [ ] Otros [ ]

Teléfono	Correo Electrónico
(0981)756524	daniel.krauer@senave.gov.py

FECHA DE VIAJE

Inicio	Final
12/02/25	13/02/25

MOVILIDAD

Público [ ] Estado [X] Otros [ ]

Chofer asignado / Nombre	Orden de Trabajo Nro.	Km. Inicio	Km. Final
DANIEL KRAUER	26881	244590	ORDEN ABIERTA

INFORMACION GEOGRAFICA

Departamento(s)	Localidade(s)
CAAGUAZÚ	J.E. ESTIGARRIBIA

DESCRIPCIÓN DE LAS TAREAS

Acompañar a los técnicos de la institución y al Ministerio Público para la verificación y extracción de muestras de productos fertilizantes de nombre comercial Adugrain, en los locales de las entidades comerciales Buena Zafra S.A. y D.F.C.-

OBSERVACIÓN (EN CASO DE MODIFICACIÓN EN RELACIÓN A LO SOLICITADO)

ORDEN ABIERTA MES DE FEBRERO

V° B° Director, Director General o Máxima Autoridad	Firma: Aclaración: Sello:

SENAVE
Dirección de Finanzas
Dpto. de Rend. de Cuentas
18 FEB 2025
SUJETO A VERIFICACION Y ACEPTACION

Ing. Agr. Hugo Barrientos
Director General
Dirección General de Asuntos Jurídicos

Lic. Esteve Gamarra
Revisor
Dpto. de Rendición de Cuentas
SENAVE

SENAVE

Servicio Nacional de Calidad y Sanidad Vegetal y de Semillas

445769

ASUNCION

Domicilio..... Telefax:.....

ORDEN DE TRABAJO

Nº 026881

☐ ORDINARIO

X ☐ EXTRAORDINARIO

Vehiculo Tipo: L-200 Chapa: HAJ-602 Nº de Orden Asignado 0

Marca y Modelo: MITSUBISHI DOBLE

Conductor Autorizado: HUGO RICARDO BARRIENTOS ORREGO Área Interior

Días Estimados de la Misión: Desde 3/2/2025 Hasta 28/2/2025

Horas Estimadas de la Misión: Desde las 00:01 Hasta las 24:00

Km. de Salida: 244590 Km. de Vuelta 3000

Km. estimados de Recorrido: 12 Km. Real Recorridos

Consumo estimado x 100 Km: Lts.....

TRABAJOS A REALIZAR:

ACTIVIDADES REFERENTES A LA DIRECION GENERAL DE ASUNTOS JURIDICOS DEL SENAVE DENTRO DEL TERRITORIO NACIONAL PUEDEN CONDUCIR: DANIEL KRAUER, AARON MARTINEZ, CRISTOBAL CASAMAYORET, ULISES TORRES, VICTOR DA SILDA, ISMAEL FERNANDEZ, JOSE IRALA, FIDELINA ESGADO, RITA FIELTAS, ANALIA RODRIGUEZ, DELMIDIA SENA, [illegible], VITALIA VELAZQUEZ, LOURDES SANABRIA, ROBERTA REYES, ZUNILDA AYALA, DERLIS ROJAS, ACOMPAÑA: CRISTIAN BENITEZ (PASANTE)

Fecha: 3/2/2025

Responsable del área al que fue asignado el automotor

GRAF. MONARCA S.R.L. - Tte. Fariña 813 - Tel./Fax: 495 772 - 449 103 - RUC: 80013965-8 - C.H.T. Nº 1.043
50 Bl. 50 X 3 (25.001 / 27.500) Septiembre 2021

SERVICIO NACIONAL DE CALIDAD Y SANIDAD VEGETAL Y DE SEMILLAS
DEPARTAMENTO TRANSPORTE

ES COPIA

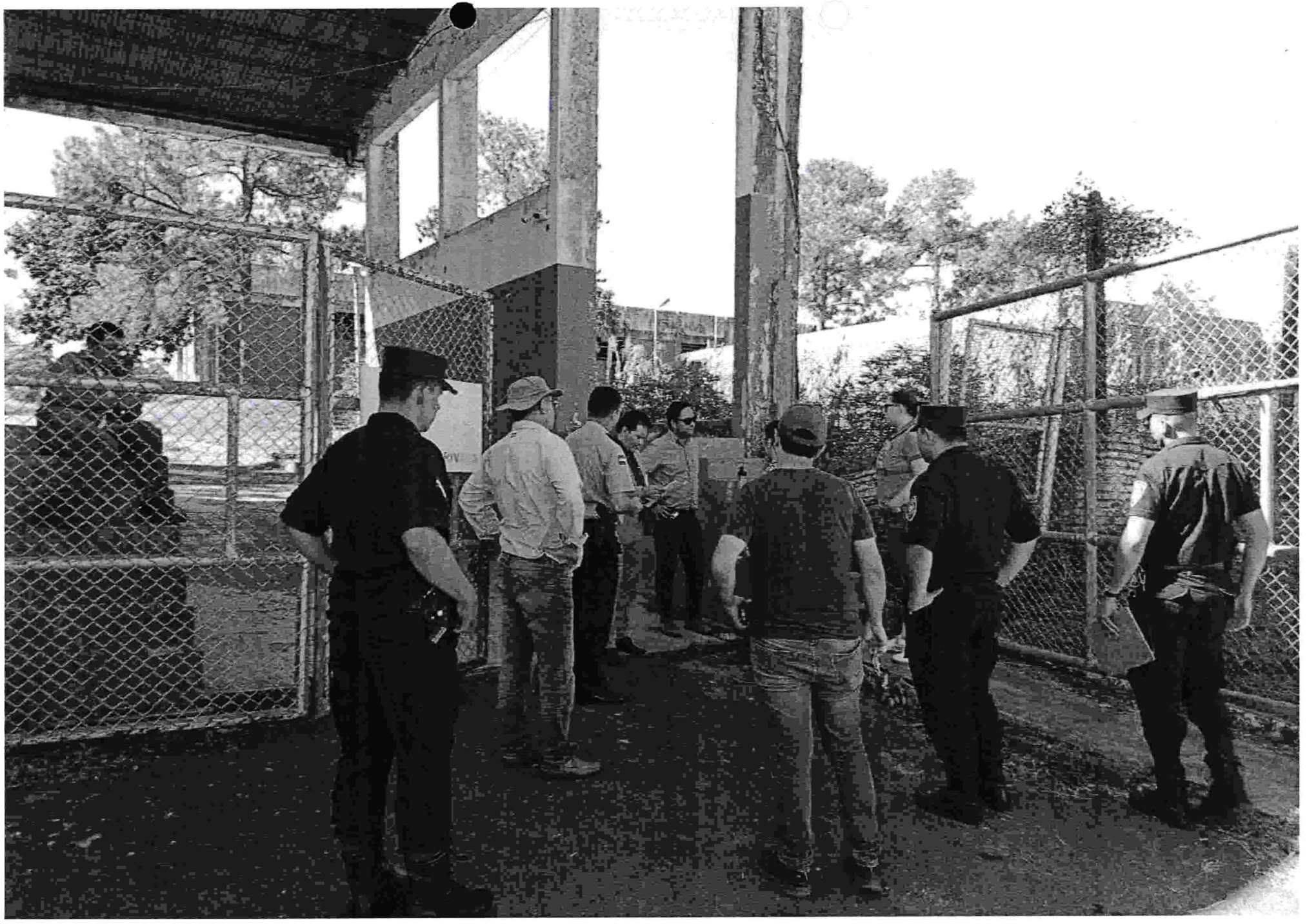

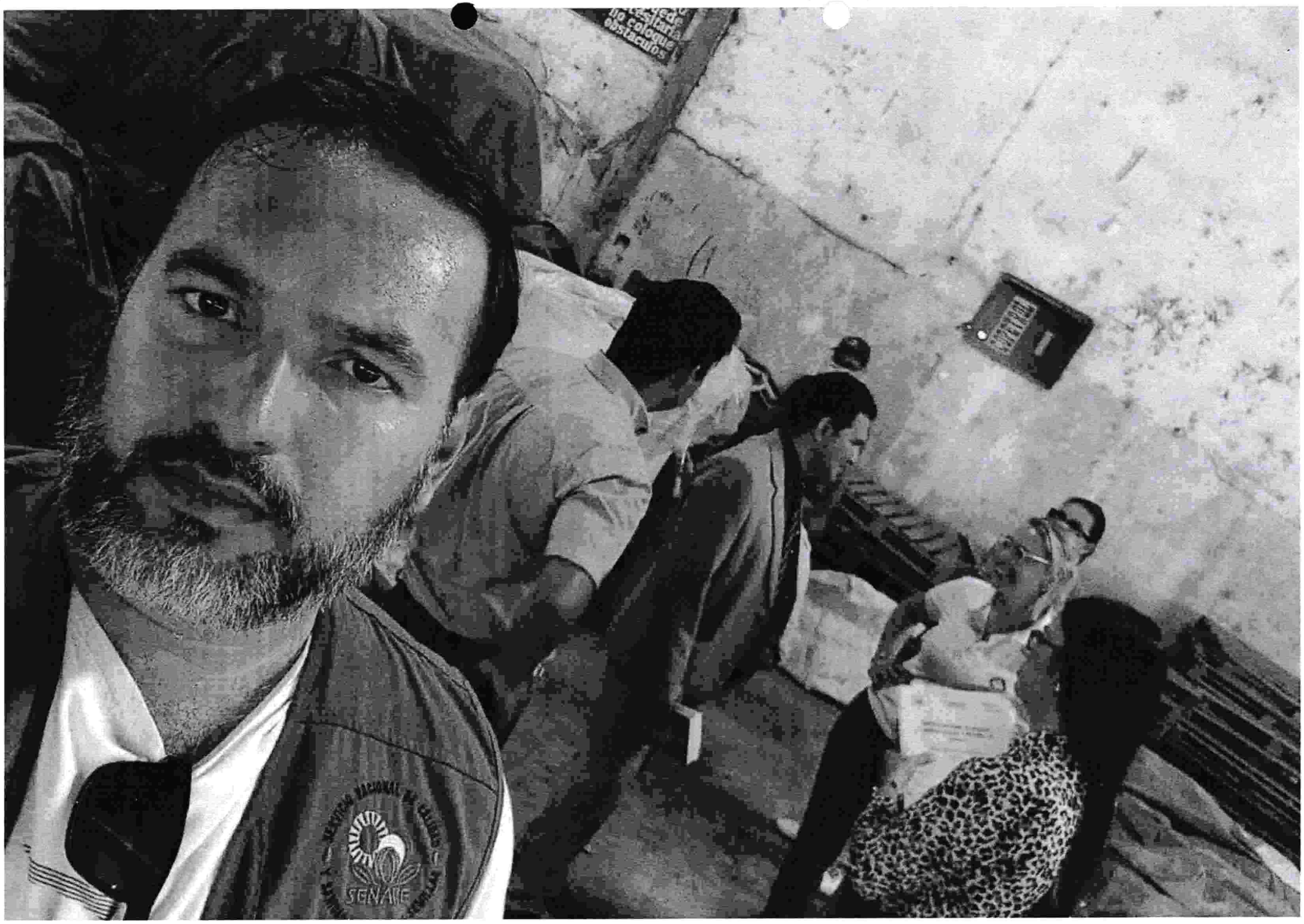
SENAFE

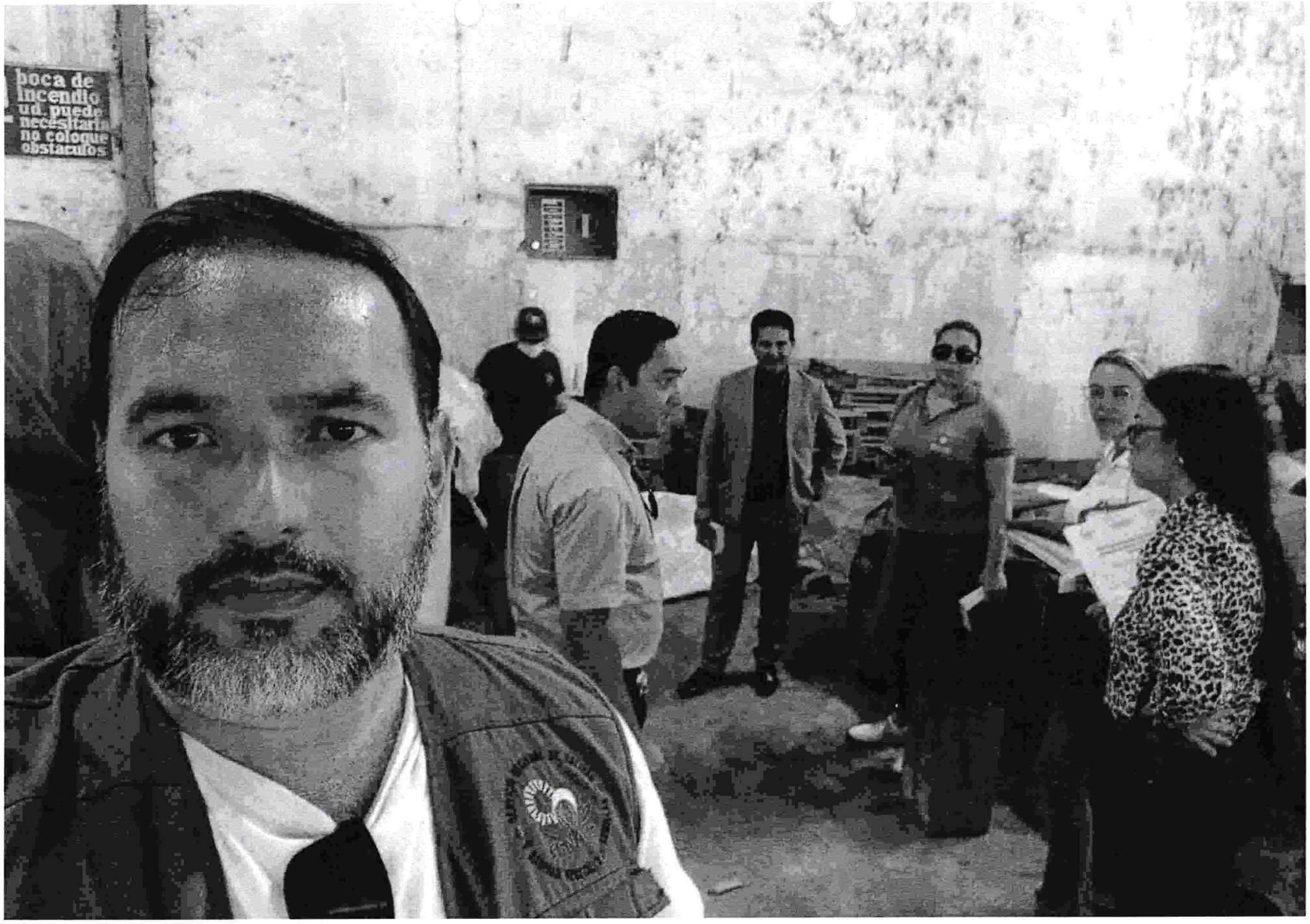
boca de
incendio
ud. puede
necesitarla
no coloque
obstaculos

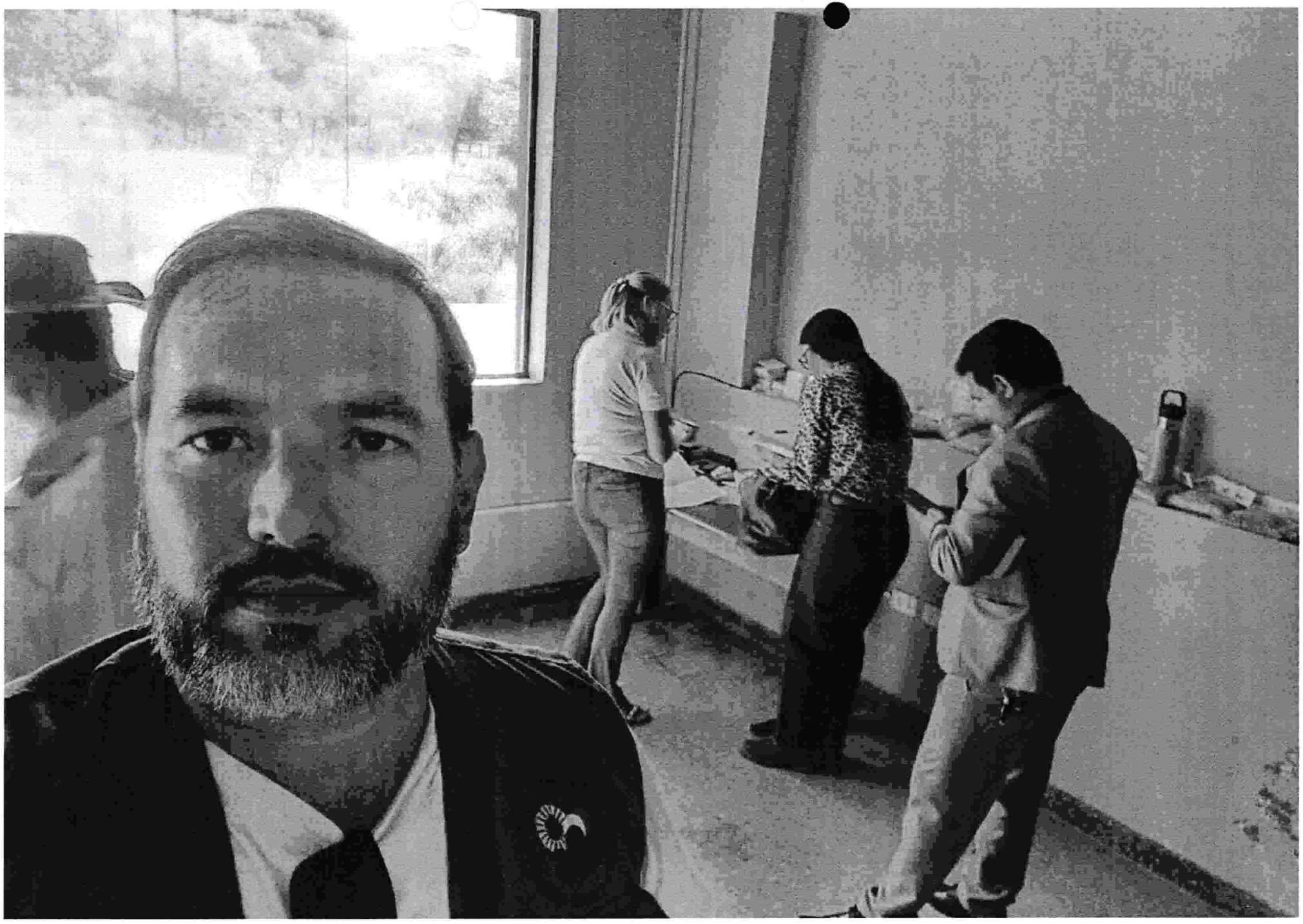

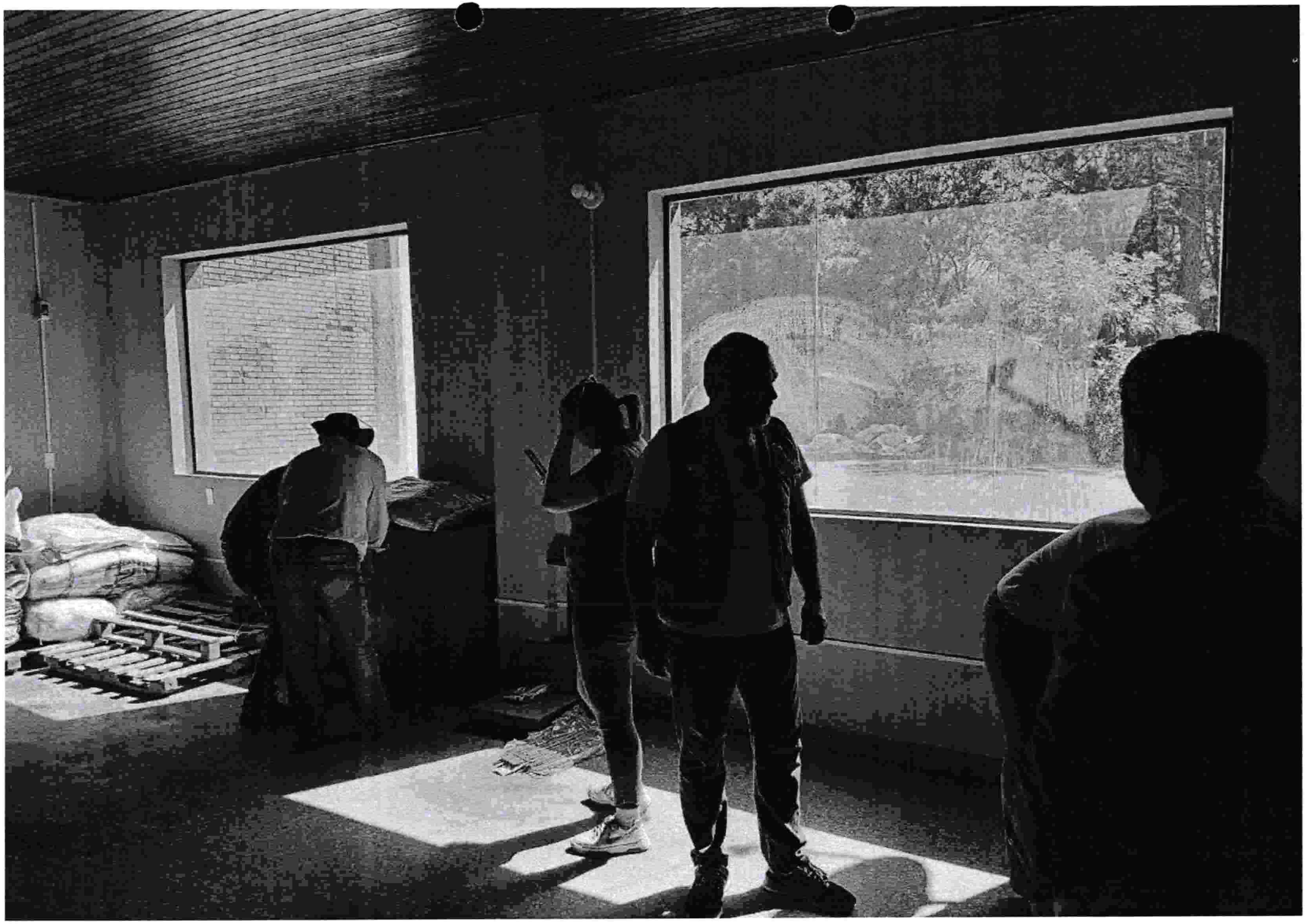

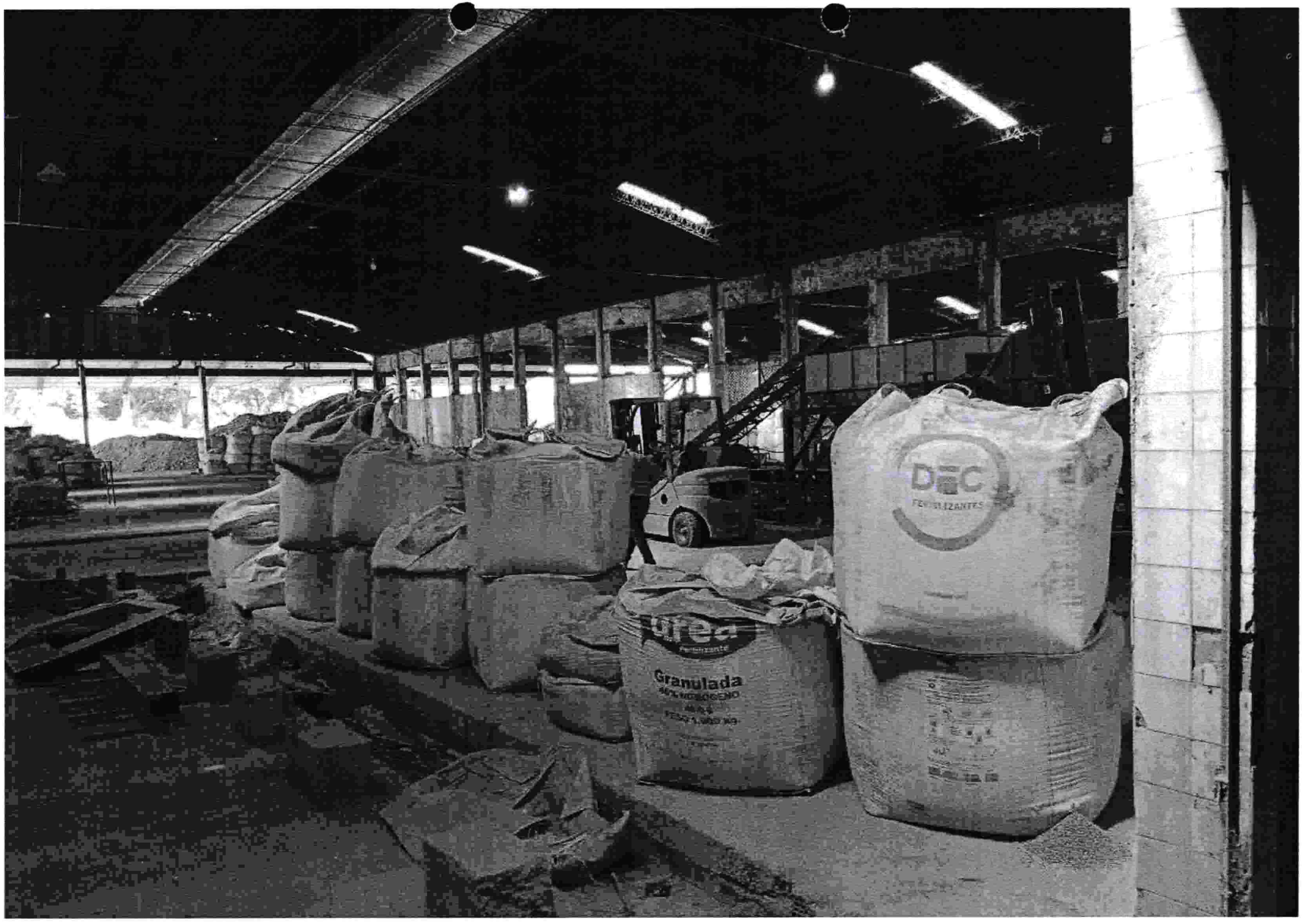
DEC
Granulada

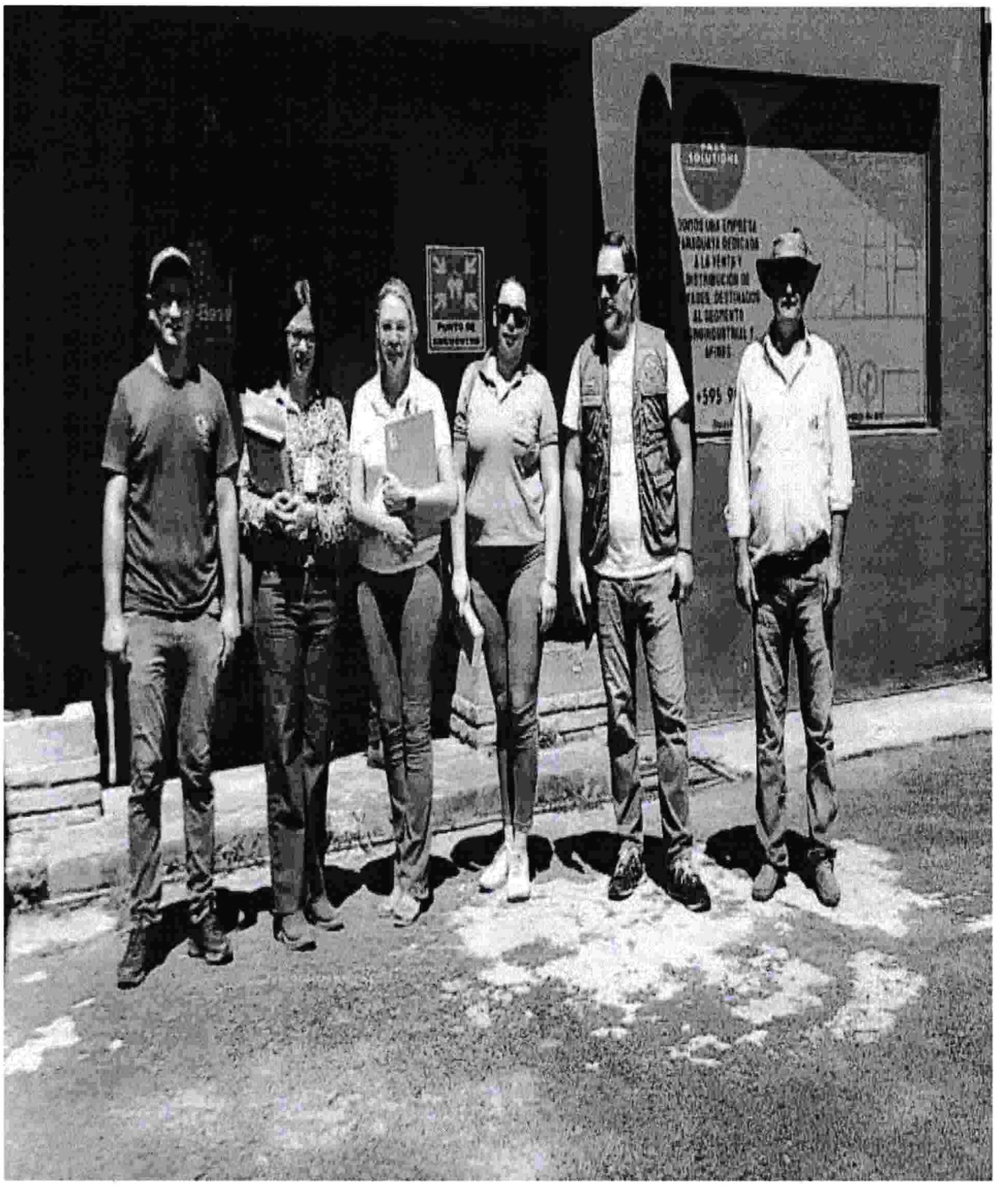
PALS
SOLUTIONS

ANEXO II-01: INFORME DE COMISIONAMIENTO NACIONAL

Se eleva a consideración de las autoridades institucionales el presente informe de comisionamiento nacional, declarando que los datos consignados son realizados en carácter de Declaración Jurada, quedando sometidos a los organismos de control.

Fecha de Informe	Número y Fecha del Expediente
17/02/25	540 06/02/25

PERSONA ASIGNADA A LA COMISIÓN

Nombre y Apellido	C.I. N°	Funcionario	Firma
JORGE MANUEL DA SILVA ESPINOZA	2538886	Si [X] No [ ]	

Cargo	Personal
TECNICO	Permanente [ ] Contratado [X] Otros [ ]

Teléfono	Correo Electrónico
0981-150077	jorge.dasilva@senave.gov.py

FECHA DE VIAJE

Inicio	Final
12/02/25	13/02/25

MOVILIDAD

Público [X] Estado [ ] Otros [ ]

Chofer asignado / Nombre	Orden de Trabajo Nro.	Km. Inicio	Km. Final

INFORMACION GEOGRAFICA

Departamento(s)	Localidade(s)
CAPITAL	ASUNCION

DESCRIPCIÓN DE LAS TAREAS

Participar del taller de ""Reducción de los residuos de pesticidas mediante la promoción de bioplaguicidas y mejora de las oportunidades comerciales en América Latina"

OBSERVACIÓN (EN CASO DE MODIFICACIÓN EN RELACIÓN A LO SOLICITADO)

V° B° Director, Director General o Máxima Autoridad	Firma: Aclaración: Ing. Agr. M.Sc. Cristian Marecos Sello: Senave - Cosave N° Py. 153

17 FEB 2025

FOTOS DEL TALLER DE REDUCCION DE LOS RESIDUOS MEDIANTE LA PROMOCION DE BIOPLAGUICIDAS

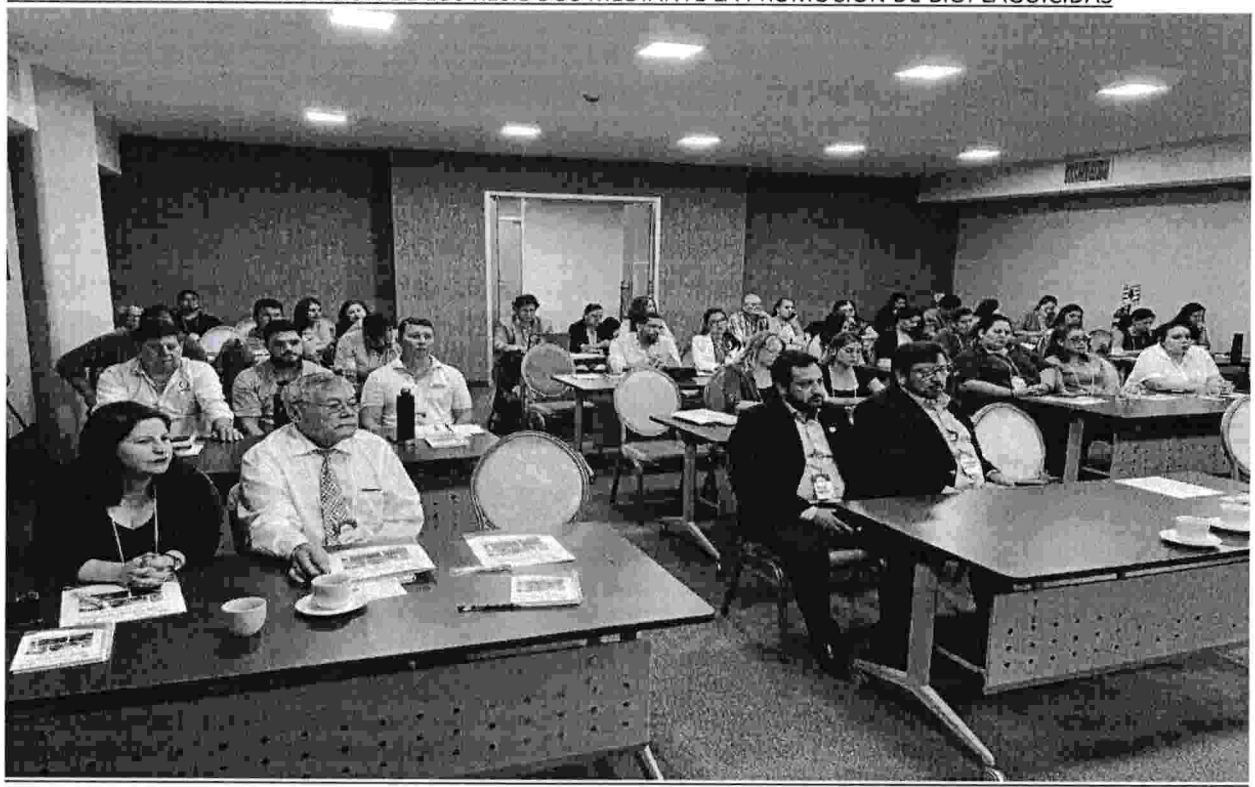

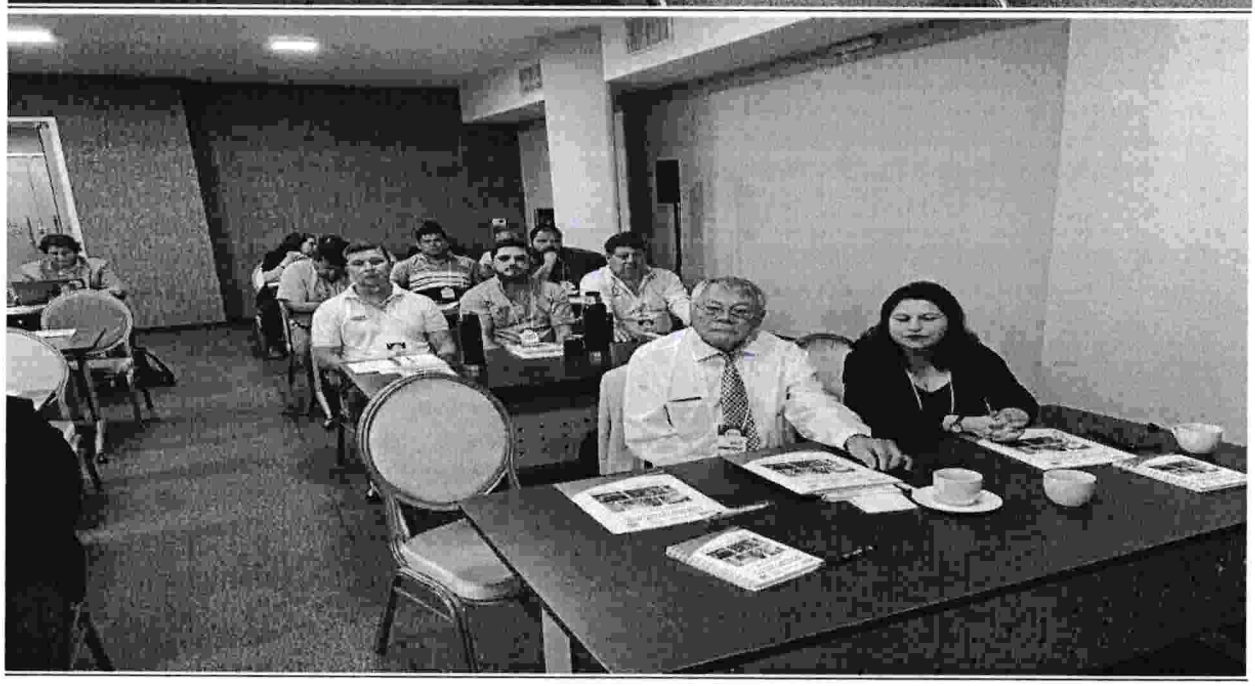

ANEXO II-01: INFORME DE COMISIONAMIENTO NACIONAL

Se eleva a consideración de las autoridades institucionales el presente informe de comisionamiento nacional, declarando que los datos consignados son realizados en carácter de Declaración Jurada, quedando sometidos a los organismos de control.

Fecha de Informe	Número y Fecha del Expediente
14/02/25	602 07/02/25

PERSONA ASIGNADA A LA COMISIÓN

Nombre y Apellido	C.I. N°	Funcionario	Firma
OSCAR MANUEL FRESCURA GOMEZ	2243145	Si [X] No [ ]	

Cargo	Personal
CHOFER	Permanente [X] Contratado [ ] Otros [ ]

Teléfono	Correo Electrónico
021 204 574 / 0982 144 782	oscar.frescura@senave.gov.py

FECHA DE VIAJE

Inicio	Final
09/02/25	11/02/25

MOVILIDAD

Público [ ] Estado [X] Otros [ ]

Chofer asignado / Nombre	Orden de Trabajo Nro.	Km. Inicio	Km. Final
OSCAR MANUEL FRESCURA GOMEZ	25546	60085	60719

INFORMACION GEOGRAFICA

Departamento(s)	Localidade(s)
CAAGUAZU	J.E. ESTIGARRIBIA

DESCRIPCIÓN DE LAS TAREAS

Traslado de funcionarios de la Dirección de Operaciones.-

OBSERVACIÓN (EN CASO DE MODIFICACIÓN EN RELACIÓN A LO SOLICITADO)

V° B° Director, Director General o Máxima Autoridad	Firma: Aclaración: Sello:

SENAVE
Dirección de Finanzas
Dpto. de Rend. de Cuentas
14 FEB 2025
SUJETO A VERIFICACION Y ACEPTACION

Dirección Administrativa

Abg. Angel Irala Ayala

Lic. Estela Gamarra
Revisor
Dpto. de Rendición de Cuentas
Finanzas - SENAVE

SENAVE

Servicio Nacional de Calidad y Sanidad Vegetal y de Semillas

Domicilio ASUNCION Telefax: 445769

ORDEN DE TRABAJO

☐ ORDINARIO

X ☐ EXTRAORDINARIO

Nº 025546

25546

Vehiculo Tipo: CAMIONETA Chapa: AAMB-703 Nº de Orden Asignado 0

Marca y Modelo: TOYOTA Área Interior DOBLE

Conductor Autorizado: OSCAR MANUEL FRESCURA GOMEZ

Días Estimados de la Misión: Desde 7 / 2 / 2025 Hasta 12 / 2 / 2025

Horas Estimadas de la Misión: Desde las 00:01 Hasta las 24:00

Km. de Salida: 60085 Km. de Vuelta 60719

Km. estimados de Recorrido: 1200 Km. Real Recorridos 634

Consumo estimado x 100 Km: Lts. 12

TRABAJOS A REALIZAR:

TRASLADO DE FUNCIONARIOS DE LA DIRECCION DE OPERACIONES AL DEPARTAMENTO DE CAAGUAZU

DENTRO DEL TERRITORIO NACIONAL

ACOMPAÑAN: HUGO BRUNIS, ALBA DOMINGUEZ, CARMEN BERNI

Fecha: 7 / 2 / 2025

SERVICIO NACIONAL DE CALIDAD Y SANIDAD VEGETAL Y DE SEMILLAS – DEPARTAMENTO TRANSPORTE – REPUBLICA DEL PARAGUAY – SENAVE

Paola Gómez
Dpto. de Transporte

Responsable del área al que fue asignado el automotor

GRAF. MONARCA S.R.L. - Tte. Fariña 813 - Tel./Fax: 495 772 - 449 103 - RUC: 80013965-8 - C.H.T. Nº 1.043
50 Bl. 50 X 3 (25.001 / 27.500) Septiembre 2021

SERVICIO NACIONAL DE CALIDAD Y SANIDAD VEGETAL Y DE SEMILLAS – DEPARTAMENTO TRANSPORTE – REPUBLICA DEL PARAGUAY – SENAVE

Paola Gómez
Dpto. de Transporte



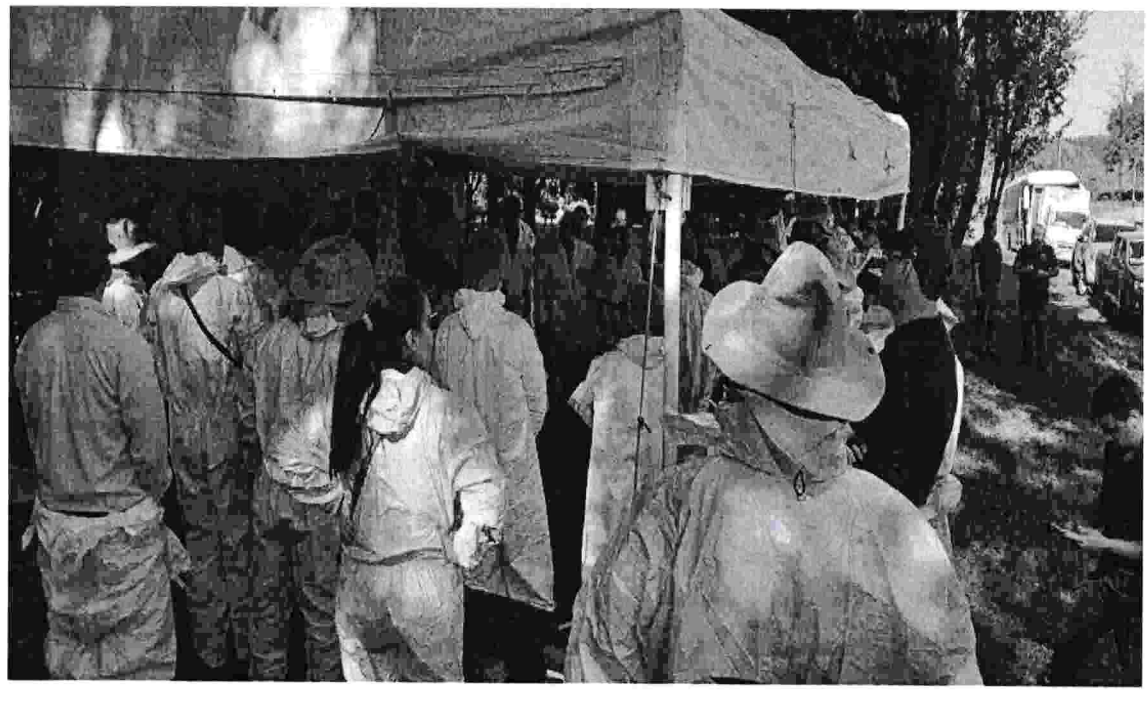

176

SERVICIO NACIONAL DE CALIDAD Y SANIDAD VEGETAL Y DE SEMILLAS PARAGUAY

GOBIERNO DEL PARAGUAY

ANEXO II-01: INFORME DE COMISIONAMIENTO NACIONAL

Se eleva a consideración de las autoridades institucionales el presente informe de comisionamiento nacional, declarando que los datos consignados son realizados en carácter de Declaración Jurada, quedando sometidos a los organismos de control.

Fecha de Informe	Número y Fecha del Expediente
25/02/25	544 06/02/25

PERSONA ASIGNADA A LA COMISIÓN

Nombre y Apellido	C.I. N°	Funcionario	Firma
ALBA LUZ MARIA DOMINGUEZ ARBUÉS	1536599	Si [X] No [ ]	

Cargo	Personal
RESPONSABLE DE LA UNIDAD ISO 17020	Permanente [X] Contratado [ ] Otros [ ]

Teléfono	Correo Electrónico
0981826954 // 021-201161	alba.dominguez@senave.gov.py

FECHA DE VIAJE

Inicio	Final
18/02/25	20/02/25

MOVILIDAD

Público [ ] Estado [X] Otros [ ]

Chofer asignado / Nombre	Orden de Trabajo Nro.	Km. Inicio	Km. Final
José Carmelo Estigarribia	030853	63434	65670

INFORMACION GEOGRAFICA

Departamento(s)	Localidade(s)
ITAPÚA - CANINDEYÚ	ENCARNACIÓN - SALTOS DEL GUAIRÁ

DESCRIPCIÓN DE LAS TAREAS

Participar de la Auditoría externa del Organismo de Acreditación - ONA, en el marco de la ISO/IEC 17020:2013 para organismos de inspección.-

OBSERVACIÓN (EN CASO DE MODIFICACIÓN EN RELACIÓN A LO SOLICITADO)

V° B° Director, Director General o Máxima Autoridad	Firma: JESUS CABALLERO Aclaración: Sello: SERVICIO NACIONAL DE CALIDAD Y SANIDAD VEGETAL Y DE SEMILLAS – Dirección de Operaciones – PARAGUAY – SENAVE

SEN... Dirección de ... Dpto. de Rend. de Cuentas 25 FEB 2025 SUJETO A VERIFICACION Y ACEPTACION

Lic. Esteve Gamarra Revisor Dpto. de Rendición de Cuentas Finanzas - SENAVE

SENAVE

Servicio Nacional de Calidad y Sanidad Vegetal y de Semillas

Domicilio: ASUNCION Telefax: 445769

ORDEN DE TRABAJO

Nº 030853

☐ ORDINARIO

☒ EXTRAORDINARIO

30853

Vehiculo Tipo: MINIBUS Chapa: AAMP-660 Nº de Orden Asignado: 0

Marca y Modelo: HYUNDAI Área Interior:

Conductor Autorizado: JOSE CARMELO ESTIGARRIBIA

Dias Estimados de la Misión: Desde 14 / 2 / 2025 Hasta 24 / 2 / 2025

Horas Estimadas de la Misión: Desde las 00:01 Hasta las 24:00

Km. de Salida: 63434 Km. de Vuelta: 65670

Km. estimados de Recorrido: 1800 Km. Real Recorridos: 2236

Consumo estimado x 100 Km: Lts. 12

TRABAJOS A REALIZAR:

TRASLADO DE LOS FUNCIONARIOS DEL SENAVE QUIENES REALIZARAN LA AUDITORIA EXTERNA DEL OYA EN EL DEPARTAMENTO CENTRAL, ITAPUA, CAÑINDEYU

DENTRO DEL TERRITORIO NACIONAL

ACOMPAÑAN: CLARA LOVERA, CARMEN BERNI, ALBA DOMINGUEZ, MIRTHA CUEVAS (CONASYT), GABRIEL BARCOU (TECNICO URUGUAYO)

Fecha: 14 / 2 / 2025

Paola Gómez
Dpto. de Transporte

Responsable del área al que fue asignado el automotor

GRAF. MONARCA S.R.L. - Tte. Fariña 913 - Tel./Fax: 495 772 - 449 103 - RUC: 80013969-8 - C.H.T. Nº 1.043
50 Bl. 50x3 (28.701 / 31.200) Diciembre 2023

SERVICIO NACIONAL DE CALIDAD Y SANIDAD VEGETAL Y DE SEMILLAS
DEPARTAMENTO TRANSPORTE
REPUBLICA DEL PARAGUAY
SENAVE

Rolando Sanabria N.
Jefe Interino
Dpto. de Transporte

ANEXO II-01: INFORME DE COMISIONAMIENTO NACIONAL

Se eleva a consideración de las autoridades institucionales el presente informe de comisionamiento nacional, declarando que los datos consignados son realizados en carácter de Declaración Jurada, quedando sometidos a los organismos de control	
Fecha de Informe	Número y Fecha del Expediente
24/02/25	544 06/02/25

Oficina de Punto de Inspección – Encarnación (18/19- febrero/2025)

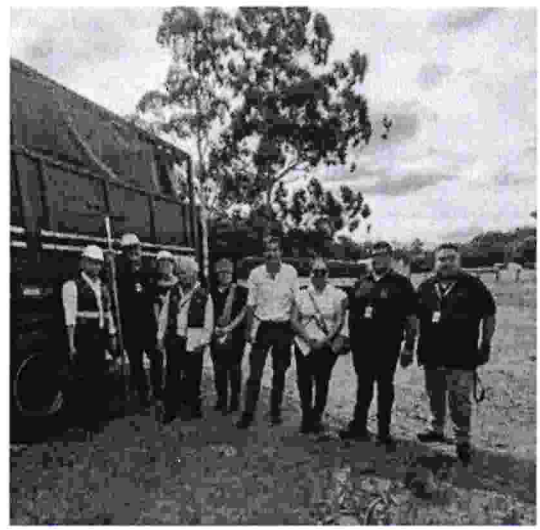

Oficina de Punto de Inspección – Salto del Guairá (20- febrero/2025).



Cierre de Auditoría 21/02/2025

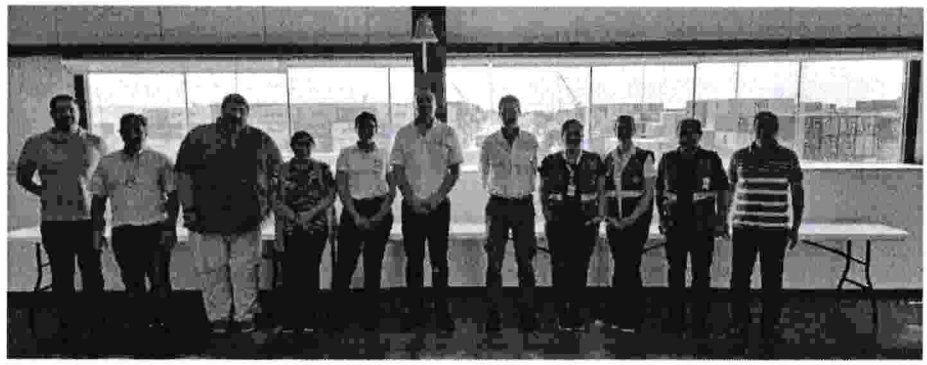

Zimbra: direccion.operaciones@senave.gov.py

Encargado de la DO

De : Operaciones <direccion.operaciones@senave.gov.py> mar, 25 de feb de 2025 13:30

Asunto : Encargado de la DO

Para : Dirección General Técnica <dgt@senave.gov.py>

Para o CC : laura.rodriguez <laura.rodriguez@senave.gov.py>, ingrid.bernal <ingrid.bernal@senave.gov.py>, Control Asistencia DGP <control.asistencia@senave.gov.py>, funcionarios@senave.gov.py

Buenas
Por este medio comunico la designación del Ing. Agr. Derlis Caballero, como encargado de despacho de la Direccion de Operaciones, a partir de la fecha 25 al 28 de febrero del corriente año. Para lo que hubiere lugar.
Saludos cordiales

Atte.
Ing. Agr. Hugo BRUNING, Director
Direccion de Operaciones

177

SERVICIO NACIONAL DE CALIDAD Y SANIDAD VEGETAL Y DE SEMILLAS
PARAGUAY

GOBIERNO DEL PARAGUAY

ANEXO II-01: INFORME DE COMISIONAMIENTO NACIONAL

Se eleva a consideración de las autoridades institucionales el presente informe de comisionamiento nacional, declarando que los datos consignados son realizados en carácter de Declaración Jurada, quedando sometidos a los organismos de control.

Fecha de Informe	Número y Fecha del Expediente
24/02/25	544 06/02/25

PERSONA ASIGNADA A LA COMISIÓN

Nombre y Apellido	C.I. N°	Funcionario	Firma
MARIA DEL CARMEN BERNI FLORES	1201180	Si [X] No [ ]	

Cargo	Personal
ASESOR TECNICO	Permanente [X] Contratado [ ] Otros [ ]

Teléfono	Correo Electrónico
641 618 0985 920 634	carmen.berni@senave.gov.py

FECHA DE VIAJE

Inicio	Final
18/02/25	20/02/25

MOVILIDAD

Público [ ] Estado [X] Otros [ ]

Chofer asignado / Nombre	Orden de Trabajo Nro.	Km. Inicio	Km. Final
Carmelo Estigarribia	30853	63434	65670

INFORMACION GEOGRAFICA

Departamento(s)	Localidade(s)
ITAPÚA - CANINDEYÚ	ENCARNACION - SALTOS DEL GUAIRÁ

DESCRIPCIÓN DE LAS TAREAS

Participar de la Auditoria externa del Organismo de Acreditación - ONA, en el marco de la ISO/IEC 17020:2013 para organismos de inspección.-

OBSERVACIÓN (EN CASO DE MODIFICACIÓN EN RELACIÓN A LO SOLICITADO)

V° B° Director, Director General o Máxima Autoridad	Firma:
	Aclaración:
	Sello:

SENAVE
Dirección de Finanzas
Dpto. de Rend. de Cuentas
25 FEB 2025
SUJETO A VERIFICACION Y ACEPTACION

Lic. Esteve Gamarra
Revisor
Dpto. de Rendición de Cuentas
Finanzas - SENAVE

SENAVE

Servicio Nacional de Calidad y Sanidad Vegetal y de Semillas

Domicilio: ASUNCION Telefax: 445769

ORDEN DE TRABAJO

Nº 030853

☐ ORDINARIO

☒ EXTRAORDINARIO

30853

Vehiculo Tipo: MINIBUS Chapa: AAMP-660 Nº de Orden Asignado: 0

Marca y Modelo: HYUNDAI Área Interior:

Conductor Autorizado: JOSE CARMELO ESTIGARRIBIA

Dias Estimados de la Misión: Desde 14 / 2 / 2025 Hasta 24 / 2 / 2025

Horas Estimadas de la Misión: Desde las 00:01 Hasta las 24:00

Km. de Salida: 63434 Km. de Vuelta: 65670

Km. estimados de Recorrido: 1800 Km. Real Recorridos: 2236

Consumo estimado x 100 Km: Lts. 12

TRABAJOS A REALIZAR:

TRASLADO DE LOS FUNCIONARIOS DEL SENAVE QUIENES REALIZARAN LA AUDITORIA EXTERNA DEL OXA EN EL DEPARTAMENTO CENTRAL, ITAPUA, CAÑINDEYU

DENTRO DEL TERRITORIO NACIONAL

ACOMPAÑAN: CLARA LOVERA, CARMEN BERNI, ALBA DOMINGUEZ, MIRTHA CUEVAS (CONASYT), GABRIEL BARDOU (TECNICO URUGUAYO)

Fecha: 14 / 2 / 2025

Paola Gómez
Dpto. de Transporte
Responsable del área al que fue asignado el automotor

GRAF. MONARCA S.R.L. - Tte. Fariña 813 - Tel./Fax: 405 773 - 449 103 - RUC: 80013988-8 - C.N.T. Nº 1.043
50 Bl. 50x3 (28.701 / 31.200) Diciembre 2023

Rolando Sanabria N.
Jefe Interino
Dpto. de Transporte

ANEXO II-01: INFORME DE COMISIONAMIENTO NACIONAL

Se eleva a consideración de las autoridades institucionales el presente informe de comisionamiento nacional, declarando que los datos consignados son realizados en carácter de Declaración Jurada, quedando sometidos a los organismos de control.	
Fecha de Informe	Número y Fecha del Expediente
24/02/25	544 06/02/25

Oficina de Punto de Inspección – Encarnación (18/19- febrero/2025)



Oficina de Punto de Inspección – Salto del Guairá (20- febrero/2025).



SENAVE SERVICIO NACIONAL DE CALIDAD Y SANIDAD VEGETAL Y DE SEMILLAS
Dirección de Operaciones
REPÚBLICA DEL PARAGUAY

Carmen Bernal

Cierre de Auditoría 21/02/2025

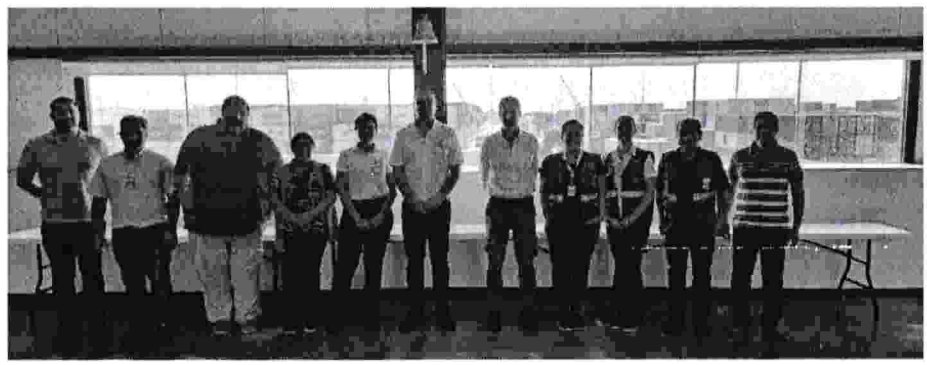

SERVICIO NACIONAL DE CALIDAD Y SANIDAD VEGETAL Y DE SEMILLAS
Dirección de Operaciones
REPÚBLICA DEL PARAGUAY
SENAVE

Carmen Berni

Zimbra: **direccion.operaciones@senave.gov.py**

Encargado de la DO

De : Operaciones <direccion.operaciones@senave.gov.py> mar, 25 de feb de 2025 13:30

Asunto : Encargado de la DO

Para : Dirección General Técnica <dgt@senave.gov.py>

Para o CC : laura.rodriguez <laura.rodriguez@senave.gov.py>, ingrid.bernal <ingrid.bernal@senave.gov.py>, Control Asistencia DGP <control.asistencia@senave.gov.py>, funcionarios@senave.gov.py

Buenas
Por este medio comunico la designación del Ing. Agr. Derlis Caballero, como encargado de despacho de la Direccion de Operaciones, a partir de la fecha 25 al 28 de febrero del corriente año. Para lo que hubiere lugar.
Saludos cordiales

Atte.
Ing. Agr. Hugo BRUNING, Director
Direccion de Operaciones

ANEXO II-01: INFORME DE COMISIONAMIENTO NACIONAL

Se eleva a consideración de las autoridades institucionales el presente informe de comisionamiento nacional, declarando que los datos consignados son realizados en carácter de Declaración Jurada, quedando sometidos a los organismos de control.

Fecha de Informe	Número y Fecha del Expediente
19/02/25	541 06/02/25

PERSONA ASIGNADA A LA COMISIÓN

Nombre y Apellido	C.I. N°	Funcionario	Firma
ANDRES ISAIAS MOLINA URUNAGA	4539942	Si [X] No [ ]	

Cargo	Personal		
TECNICO	Permanente [ ]	Contratado [X]	Otros [ ]

Teléfono	Correo Electrónico
0971132852	andres.molinas@senave.gov.py

FECHA DE VIAJE

Inicio	Final
13/02/25	13/02/25

MOVILIDAD

Público [ ] Estado [X] Otros [ ]

Chofer asignado / Nombre	Orden de Trabajo Nro.	Km. Inicio	Km. Final
ING. ISAIAS MOLINA	030103	411171	ORDEN ABIERTA

INFORMACION GEOGRAFICA

Departamento(s)	Localidade(s)
ÑEEMBUCÚ	VILLA OLIVA

DESCRIPCIÓN DE LAS TAREAS

Recolección de insectos en trampas tipo domo para Trogoderma granarium en el marco de Resolución 870/21, en el Molino Arrocero de Villa Oliva Rice.-

OBSERVACIÓN (EN CASO DE MODIFICACIÓN EN RELACIÓN A LO SOLICITADO)

CORRESPONDE A LA ORDEN DE TRABAJO N°219/2025

SENAVE Dirección de Finanzas Dpto. de [illegible] de Cuentas 19 FEB 2025 SUJETO A VERIFICACION Y ACEPTACION

V° B° Director, Director General o Máxima Autoridad	Firma: Aclaración: Sello:

Ing. Agr. Carmiña Camelli
Reg. Cosave N° 107
SENAVE

Zimbra: **elvira.flecha@senave.gov.py**

Encargado de despacho

De : Cristian Marecos <cristian.marecos@senave.gov.py> mié, 19 de feb de 2025 07:33

1 ficheros adjuntos

Asunto : Encargado de despacho

Para : Dirección General Técnica <dgt@senave.gov.py>

Para o CC : laura.rodriguez <laura.rodriguez@senave.gov.py>, carmina.camelli <carmina.camelli@senave.gov.py>, elvira.flecha <elvira.flecha@senave.gov.py>

Buen día.

Por este medio, se informa que la Ing. Carmiña Camelli, para los fines que correspondan queda como encargada de despacho de la Dirección de Oficinas Regionales desde el miércoles 19 hasta el viernes 21 de febrero.

Atte.

Ing. Agr. **Cristian Marecos**
Director
Dirección de Oficinas Regionales

GOBIERNO PARAGUAY

SENAVE

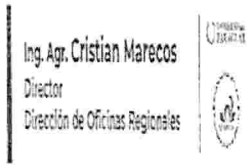

Cristian Marecos firma 2024 (1).png
30 KB

SENAVE

Servicio Nacional de Calidad y Sanidad Vegetal y de Semillas

Domicilio.....ASUNCION..... Telefax:.....445769

ORDEN DE TRABAJO

Nº 030103

☐ ORDINARIO

☒ EXTRAORDINARIO

30103

Vehiculo Tipo CAMIONETA.....Chapa: EAG-515.. Nº de Orden Asignado.....0.....

Marca y Modelo: ISUZU..... Área Interior.....DOBLE

Conductor Autorizado RUBEN DARIO DE LOS RIOS CACERES.....

.....

Días Estimados de la Misión: Desde 3.....2/.....2025.. Hasta.....28/.....2/.....2025.....

Horas Estimadas de la Misión: Desde las....00:01..... Hasta las.....24:00.....

Km. de Salida:.....411171..... Km. de Vuelta.....

Km. estimados de Recorrido:.....3000..... Km. Real Recorridos.....

Consumo estimado x 100 Km: Lts.....12.....

TRABAJOS A REALIZAR:

.....

.....ACTIVIDADES REFRENTES A LA DIRECCION DE OFICINAS REGIONALES DEL SENAVE - APOYO EN EL TRASLADO DE LOS FUNCIONARIOS DEL SENAVE

.....

.....DENTRO DEL TERRITORIO NACIONAL.....

.....PUEDEN CONDUCIR: JESUS MARTINEZ, ISAIAS MOLINA, MARIA JOSE BRITOS; JUAN CARLOS ESTIGARRIBIA DIAZ, FATIMA ALFONZO, MARIA SEGOVIA, RUBEN TORRES, MARCOS SALINAS, FABIO GORONEL.... ACOMPAÑAN: DAVID BATTE, JULIO [illegible], DIANA RAMIREZ, BETINA CHAPARRO, ANDREA PIÑANEZ, YESICA REMBACZ.

Fecha: 3 / 2 / 2025 /

SERVICIO NACIONAL DE CALIDAD Y SANIDAD VEGETAL Y DE SEMILLAS DEPARTAMENTO TRANSPORTE REPUBLICA DEL PARAGUAY SENAVE

Paola Gómez
Dpto. de Transporte

Responsable del área al que fue asignado el automotor

GRAF. MONARCA S.R.L. - Tte. Fariña 813 - Tel./Fax: 495 772 - 449 103 - RUC: 80013965-8 - C.H.T. Nº 1.043
50 Bl. 50x3 (28.701 / 31.200) Diciembre 2023

SERVICIO NACIONAL DE CALIDAD Y SANIDAD VEGETAL Y DE SEMILLAS DEPARTAMENTO TRANSPORTE REPUBLICA DEL PARAGUAY SENAVE

Paola Gómez
Dpto. de Transporte

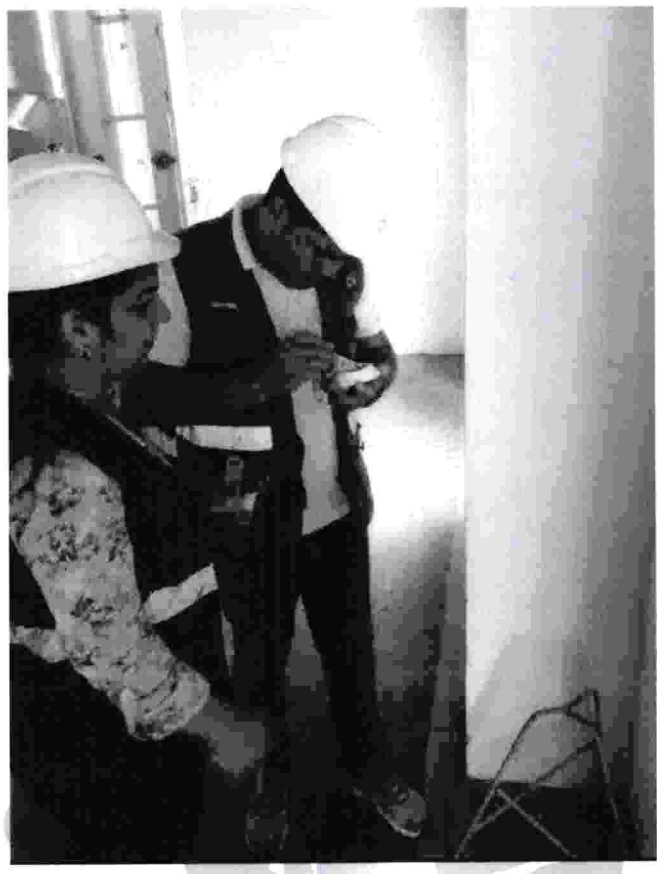



SERVICIO NACIONAL DE CALIDAD Y SANIDAD VEGETAL Y DE SEMILLAS
Luis A. de Herrera 195 esq. Yegros, Edif. Inter Express - Piso 5
Asunción - Paraguay

ANEXO II-01: INFORME DE COMISIONAMIENTO NACIONAL

Se eleva a consideración de las autoridades institucionales el presente informe de comisionamiento nacional, declarando que los datos consignados son realizados en carácter de Declaración Jurada, quedando sometidos a los organismos de control.

Fecha de Informe	Número y Fecha del Expediente
19/02/25	541 06/02/25

PERSONA ASIGNADA A LA COMISIÓN

Nombre y Apellido	C.I. N°	Funcionario	Firma
FATIMA ELENA ALFONSO DE MACIEL	3273432	Si [X] No [ ]	

Cargo	Personal
TECNICA	Permanente [X] Contratado [ ] Otros [ ]

Teléfono	Correo Electrónico
(021)580-222 0983613320	fatima.alfonso@senave.gov.py

FECHA DE VIAJE

Inicio	Final
13/02/25	13/02/25

MOVILIDAD

Público [ ] Estado [X] Otros [ ]

Chofer asignado / Nombre	Orden de Trabajo Nro.	Km. Inicio	Km. Final
ING. ISAIAS MOLINA	030103	411171	ORDEN ABIERTA

INFORMACION GEOGRAFICA

Departamento(s)	Localidade(s)
ÑEEMBUCU	VILLA OLIVA

DESCRIPCIÓN DE LAS TAREAS

Recolección de insectos en trampas tipo domo para Trogoderma granarium en el marco de Resolución 870/21, en el Molino Arrocero de Villa Oliva Rice.-

OBSERVACIÓN (EN CASO DE MODIFICACIÓN EN RELACIÓN A LO SOLICITADO)

CORRESPONDE A LA ORDEN DE TRABAJO N°219/2025

SENAVE Dirección de Finanzas Dpto. de Rend. de Cuentas 19 FEB 2025 SUJETO A VERIFICACIÓN Y ACEPTACIÓN

V° B° Director, Director General o Máxima Autoridad	Firma: Aclaración: Ing. Agr. Carmiña Camelli Reg. Cosave N° 107 SENAVE Sello: SERVICIO NACIONAL DE CALIDAD Y SANIDAD VEGETAL Y DE SEMILLAS D.O.R. SENAVE Lic. Esteve Gamarra Revisor Dpto. de Rendición de Cuentas Finanzas - SENAVE

Zimbra: **elvira.flecha@senave.gov.py**

Encargado de despacho

De : Cristian Marecos <cristian.marecos@senave.gov.py>
mié, 19 de feb de 2025 07:33
1 ficheros adjuntos

Asunto : Encargado de despacho

Para : Dirección General Técnica <dgt@senave.gov.py>

Para o CC : laura.rodriguez <laura.rodriguez@senave.gov.py>, carmina.camelli <carmina.camelli@senave.gov.py>, elvira.flecha <elvira.flecha@senave.gov.py>

Buen día.

Por este medio, se informa que la Ing. Carmiña Camelli, para los fines que correspondan queda como encargada de despacho de la Dirección de Oficinas Regionales desde el miércoles 19 hasta el viernes 21 de febrero.

Atte.

Ing. Agr. **Cristian Marecos**
Director
Dirección de Oficinas Regionales

GOBIERNO PARAGUAY
SENAVE



Cristian Marecos firma 2024 (1).png
30 KB

SENAVE

Servicio Nacional de Calidad y Sanidad Vegetal y de Semillas

Domicilio.....ASUNCION..... Telefax:.....445769...

ORDEN DE TRABAJO

Nº 030103

☐ ORDINARIO

☒ EXTRAORDINARIO

30103

Vehiculo Tipo CAMIONETA.....Chapa: .EAG-515.. Nº de Orden Asignado.....0.....

Marca y Modelo:..ISUZU..... Área Interior.....DOBLE

Conductor Autorizado RUBEN..DARIO..DE..LOS..RIOS..CACERES.....

.....

Días Estimados de la Misión: Desde 3 / 2 / 2025 Hasta 28 / 2 / 2025

Horas Estimadas de la Misión: Desde las 00:01 Hasta las 24:00

Km. de Salida: 411171 Km. de Vuelta .....

Km. estimados de Recorrido: 3000 Km. Real Recorridos .....

Consumo estimado x 100 Km: Lts. 12

TRABAJOS A REALIZAR:

.....

ACTIVIDADES REFERENTES A LA DIRECCION DE OFICINAS REGIONALES DEL SENAVE - APOYO EN EL TRASLADO DE LOS FUNCIONARIOS DEL SENAVE

.....

DENTRO DEL TERRITORIO NACIONAL

PUEDEN CONDUCIR: JESUS MARTINEZ, ISAIAS MOLINA, MARIA JOSE BRITOS, JUAN CARLOS ESTIGARRIBIA DIAZ, FATIMA ALFONZO, MARIA SEGOVIA, RUBEN TORRES, MARCOS SALINAS, FABIO GORONEL... ACOMPAÑAN: DAVID BATTE, JULIO ROJAS, DIANA RAMIREZ, BETINA CHAPARRO, ANDREA PIÑANEZ, YESICA REMBACZ.

Fecha: 3 / 2 / 2025

SERVICIO NACIONAL DE CALIDAD Y SANIDAD VEGETAL Y DE SEMILLAS
DEPARTAMENTO TRANSPORTE
SENAVE

Paola Gómez
Dpto. de Transporte

Responsable del área al que fue asignado el automotor

GRAF. MONARCA S.R.L. - Tte. Fariña 813 - Tel./Fax: 495 772 - 449 103 - RUC: 80013965-8 - C.H.T. Nº 1.443
50 Bl. 50x3 (28.701 / 31.200) Diciembre 2023

SERVICIO NACIONAL DE CALIDAD Y SANIDAD VEGETAL
DEPARTAMENTO TRANSPORTE
SENAVE
Paola Gómez
Dpto. de Transporte





SERVICIO NACIONAL DE CALIDAD Y SANIDAD VEGETAL Y DE SEMILLAS
Luis A. de Herrera 195 esq. Yegros, Edif. Inter Express - Piso 5
Asunción - Paraguay

SERVICIO NACIONAL DE CALIDAD Y SANIDAD VEGETAL Y DE SEMILLAS
PARAGUAY

GOBIERNO DEL PARAGUAY

180

ANEXO II-01: INFORME DE COMISIONAMIENTO NACIONAL

Se eleva a consideración de las autoridades institucionales el presente informe de comisionamiento nacional, declarando que los datos consignados son realizados en carácter de Declaración Jurada, quedando sometidos a los organismos de control.

Fecha de Informe	Número y Fecha del Expediente
13/02/25	455 04/02/25

PERSONA ASIGNADA A LA COMISIÓN

Nombre y Apellido	C.I. N°	Funcionario	Firma
JUAN CARLOS SILVEIRA CASTILLO	807276	Si [X] No [ ]	

Cargo	Personal
ASISTENTE	Permanente [X] Contratado [ ] Otros [ ]

Teléfono	Correo Electrónico
0983 308 769 0972531658	juan.silveira@senave.gov.py

FECHA DE VIAJE

Inicio	Final
04/02/25	07/02/25

MOVILIDAD

Público [ ] Estado [X] Otros [ ]

Chofer asignado / Nombre	Orden de Trabajo Nro.	Km. Inicio	Km. Final
OSCAR FRESCURA	026431	60975	61838

SENAVE
Dirección de Finanzas
Dpto. de Rend. de Cuentas
13 FEB 2025
SUJETO A VERIFICACION
ACEPTACION

INFORMACION GEOGRAFICA

Departamento(s)	Localidade(s)
ITAPÚA	ENCARNACION

DESCRIPCIÓN DE LAS TAREAS

Relevamiento, acondicionamiento y traslado desde Oficina de Punto de Inspección al Departamento de Archivo Central.-

Lic. Esteve Gamarra
Revisor
Dpto. de Rendición de Cuentas
Finanzas - SENAVE

OBSERVACIÓN (EN CASO DE MODIFICACIÓN EN RELACIÓN A LO SOLICITADO)

V° B° Director, Director General o Máxima Autoridad	Firma: Aclaración: Sello:

DIRECCIÓN NACIONAL DE CALIDAD Y SANIDAD VEGETAL Y DE SEMILLAS
SECRETARÍA GENERAL
REPÚBLICA DEL PARAGUAY
SENAVE

Abg. Miguel Caballero
Secretario General

SENAVE

Servicio Nacional de Calidad y Sanidad Vegetal y de Semillas

445769

Domicilio ASUNCION Telefax:

ORDEN DE TRABAJO

Nº 026431

☐ ORDINARIO

X ☐ EXTRAORDINARIO

Vehiculo Tipo: CAN'TER FUSO Chapa: AACZ-217 Nº de Orden Asignado 0 DOBLE

Marca y Modelo: Conductor Autorizado: OSCAR MANUEL FRESCURA GOMEZ Área Interior

Días Estimados de la Misión: Desde 4/2/2025 Hasta 10/2/2025

Horas Estimadas de la Misión: Desde las 00:01 Hasta las 24:00

Km. de Salida: 60975 Km. de Vuelta 61838

Km. estimados de Recorrido: 1200 Km. Real Recorridos 18 863

Consumo estimado x 100 Km: Lts.

TRABAJOS A REALIZAR:

TRASLADO DE FUNCIONARIO DEL DEPARTAMENTO DE ARCHIVO

DENTRO DEL TERRITORIO NACIONAL

ACOMPAÑA: JUAN CARLOS SILVEIRA

Fecha: 4/2/2025

SERVICIO NACIONAL DE CALIDAD Y SANIDAD VEGETAL Y DE SEMILLAS DEPARTAMENTO TRANSPORTE REPUBLICA DEL PARAGUAY * SENAVE *

Paola Gómez Dpto. de Transporte

Responsable del área al que fue asignado el automotor

GRAF. MONARCA S.R.L. - Tte. Fariña 813 - Tel./Fax: 495 772 - 449 103 - RUC: 80013965-8 - C.H.T. Nº 1.043
50 Bl. 50 X 3 (25.001 / 27.500) Septiembre 2021

SERVICIO NACIONAL DE CALIDAD Y SANIDAD VEGETAL Y DE SEMILLAS DEPARTAMENTO TRANSPORTE REPUBLICA DEL PARAGUAY * SENAVE *

Paola Gómez
Dpto. de Transporte

SERVICIO NACIONAL DE CALIDAD Y SANIDAD VEGETAL Y DE SEMILLAS SENAVE	INVENTARIO DOCUMENTAL	Codigo: FOR-DAB-002 Emisor: SG-DAB Versión: 01 Vigente desde: Pagina: 1 de 1

Unidad Administrativa:
Unidad Productora: Oficina Punto de Inspección Encarnación.

Hoja N° ____ **De** _____

Nº DE CODIGO	SERIE	Nº	SUB SERIE	FECHA EXTREMA		MEDIOS DE CONSERVACION:		Nº FOLIO	OTROS	OBSERVACIONES
				INICIAL	FINAL	(BI,CJ,CA,etc)	Nº			
	Certificados fitosanitarios			2021	2021	CJ	15			Enero a Diciembre
	Certificados fitosanitarios			2022	2022	CJ	19			Enero a Diciembre

***Medios de Conservación**: **BI** (Bibliorato), **CJ** (Cajas), **SO** (Sobre), **CA** (Carpeta), **PQ** (Paquetes)

Periodo de conservación de la partida transferida:

Unidad Remitente		
Preparado por: Leonardo Brunaga.	Ricardo Javier López Arambulo Ing. Agr. M. Sc Reg. Prof. 3912 Reg. SENAVE Py 146	
Firma, Sello y Aclaración	Firma, Sello y Aclaración	Firma, Sello y Aclaración

Departamento de Archivo

Recibido por:	Vº Bº Jefe
Juan O. Silveira	
Firma y Aclaración	Firma y Aclaración

Fecha de recepción: 5 / 02 / 2025.

ANEXO II-01: INFORME DE COMISIONAMIENTO NACIONAL

Se eleva a consideración de las autoridades institucionales el presente informe de comisionamiento nacional, declarando que los datos consignados son realizados en carácter de Declaración Jurada, quedando sometidos a los organismos de control.

Fecha de Informe	Número y Fecha del Expediente
10/02/25	455 04/02/25

PERSONA ASIGNADA A LA COMISIÓN

Nombre y Apellido	C.I. N°	Funcionario	Firma
OSCAR MANUEL FRESCURA GOMEZ	2243145	Si [X] No [ ]	

Cargo	Personal
CHOFER	Permanente [X] Contratado [ ] Otros [ ]

Teléfono	Correo Electrónico
021 204 574 / 0982 144 782	oscar.frescura@senave.gov.py

FECHA DE VIAJE

Inicio	Final
04/02/25	07/02/25

MOVILIDAD

Público [ ] Estado [X] Otros [ ]

Chofer asignado / Nombre	Orden de Trabajo Nro.	Km. Inicio	Km. Final
OSCAR MANUEL FRESCURA GOMEZ	26431	60975	61838

INFORMACION GEOGRAFICA

Departamento(s)	Localidade(s)
ITAPÚA	ENCARNACION

DESCRIPCIÓN DE LAS TAREAS

Traslado de funcionario del Departamento de Archivo Central.-

OBSERVACIÓN (EN CASO DE MODIFICACIÓN EN RELACIÓN A LO SOLICITADO)

V° B°. Director, Director General o Máxima Autoridad

Firma:

Aclaración: Angel Irala

Sello:

Lic. Esteve Camarra
Revisor
Dpto. de Rendición de Cuentas
Finanzas - SENAVE

SENAVE

Servicio Nacional de Calidad y Sanidad Vegetal y de Semillas

445769

Domicilio ASUNCION Telefax:

ORDEN DE TRABAJO

Nº 026431

☐ ORDINARIO

X ☐ EXTRAORDINARIO

Vehiculo Tipo: CAN'TER FUSO Chapa: AACZ-217 Nº de Orden Asignado 0 DOBLE

Marca y Modelo: Área Interior

Conductor Autorizado: OSCAR MANUEL FRESCURA GOMEZ

Días Estimados de la Misión: Desde 4/2/2025 Hasta 10/2/2025

Horas Estimadas de la Misión: Desde las 00:01 Hasta las 24:00

Km. de Salida: 60975 Km. de Vuelta 61838

Km. estimados de Recorrido: 1200 Km. Real Recorridos 863

Consumo estimado x 100 Km: 18 Lts.

TRABAJOS A REALIZAR:

TRASLADO DE FUNCIONARIO DEL DEPARTAMENTO DE ARCHIVO

DENTRO DEL TERRITORIO NACIONAL

ACOMPAÑA: JUAN CARLOS SILVEIRA

Fecha: 4/2/2025

SENAVE – Servicio Nacional de Calidad y Sanidad Vegetal y de Semillas – Departamento Transporte – República del Paraguay

Paola Gómez
Dpto. de Transporte

Responsable del área al que fue asignado el automotor

GRAF. MONARCA S.R.L. - Tte. Fariña 813 - Tel./Fax: 495 772 - 449 103 - RUC: 80013965-8 - C.H.T. Nº 1.043
50 Bl. 50 X 3 (25.001 / 27.500) Septiembre 2021

SENAVE – Servicio Nacional de Calidad y Sanidad Vegetal y de Semillas – Departamento Transporte – República del Paraguay

Paola Gómez
Dpto. de Transporte


MISION

ANEXO II-01: INFORME DE COMISIONAMIENTO NACIONAL

Se eleva a consideración de las autoridades institucionales el presente informe de comisionamiento nacional, declarando que los datos consignados son realizados en carácter de Declaración Jurada, quedando sometidos a los organismos de control.

Fecha de Informe	Número y Fecha del Expediente
06/02/25	376 30/01/25

PERSONA ASIGNADA A LA COMISIÓN

Nombre y Apellido	C.I. N°	Funcionario	Firma
DAVID FELICIANO GONZALEZ AMARILLA	3295224	Si [X] No [ ]	

Cargo	Personal
ASISTENTE	Permanente [X] Contratado [ ] Otros [ ]

Teléfono	Correo Electrónico
(0994)288699	david.gonzalez@senave.gov.py

FECHA DE VIAJE

Inicio	Final
30/01/25	30/01/25

MOVILIDAD

Público [ ] Estado [X] Otros [ ]

Chofer asignado / Nombre	Orden de Trabajo Nro.	Km. Inicio	Km. Final
OSCAR ÁVALOS MENDEZ	029457	280040	280912

INFORMACION GEOGRAFICA

Departamento(s)	Localidade(s)
CAAGUAZÚ	J.E. ESTIGARRIBIA

DESCRIPCIÓN DE LAS TAREAS

Cobertura de prensa y registro de imágenes (fotografía y video) para la actividad de simulación para la atención marchitez por Fusarium oxysporum F. SP Cubense (FOCR4T) para los paises del COSAVE.-

OBSERVACIÓN (EN CASO DE MODIFICACIÓN EN RELACIÓN A LO SOLICITADO)

V° B° Director, Director General o Máxima Autoridad	Firma: Aclaración: Sello:

SENAVE
Dirección de Finanzas
Dpto. de Rend. de Cuentas
06 FEB 2025
SUJETO A VERIFICACION Y ACEPTACION

Lic. Esteve Gamarra
Revisor
Dpto. de Rendición de Cuentas
Finanzas - SENAVE

Zimbra: **gabinete@senave.gov.py**

Encargada de despacho

De : Gabinete <gabinete@senave.gov.py> mar, 04 de feb de 2025 10:50

Asunto : Encargada de despacho

Para : Listados de funcionarios del SENAVE <funcionarios@senave.gov.py>

Para o CC : eva.segovia <eva.segovia@senave.gov.py>, Pascual Dominguez <pascual.dominguez@senave.gov.py>

Buenos días
Por este medio comunico la designación de la Abg. Eva Segovia, como encargada de despacho de la secretaria, de fecha 04 al 06 de febrero del corriente año. Para lo que hubiere lugar.
Saludos cordiales

Atte.
Ing. Agr. Pascual Domínguez, Director
Secretaria de Gabinete

SENAVE

Servicio Nacional de Calidad y Sanidad Vegetal y de Semillas

Domicilio: ASUNCION Telefax: 445769

ORDEN DE TRABAJO

☐ ORDINARIO

X ☐ EXTRAORDINARIO

Nº 029467

29467

Vehiculo Tipo: L-200 Chapa: HAJ-604 Nº de Orden Asignado: 0

Marca y Modelo: MITSUBISHI Área Interior: DOBLE

Conductor Autorizado: OSCAR LUIS AVALOS MENDEZ

Días Estimados de la Misión: Desde 29/1/2025 Hasta 31/1/2025

Horas Estimadas de la Misión: Desde las 00:01 Hasta las 24:00

Km. de Salida: 280040 Km. de Vuelta: 280912

Km. estimados de Recorrido: 1200 Km. Real Recorridos: 872

Consumo estimado x 100 Km: Lts. 12

TRABAJOS A REALIZAR:

TRASLADO DE LOS FUNCIONARIOS DEL DEPARTAMENTO DE PRENSA A LA ACTIVIDAD DE SIMULACROS FOCRATEAO-SENAVE-COSAVE EN EL DEPARTAMENTO DE CAAGUAZÚ

DENTRO DEL TERRITORIO NACIONAL

ACOMPAÑAN: ESTEBAN ARECO, DAVID GONZÁLEZ.

Fecha: 29/1/2025

SERVICIO NACIONAL DE CALIDAD Y SANIDAD VEGETAL Y DE SEMILLAS – DEPARTAMENTO TRANSPORTE – SENAVE – SYTHES

Paola Gómez
Dpto. de Transporte
Responsable del área al que fue asignado el automotor

GRAF. MONARCA S.R.L. - Tte. Fariña 813 - Tel./Fax: 495 772 - 449 103 - RUC: 80013965-8 - C.H.T. Nº 1.043
50 Bl. 50x3 (28.701 / 31.200) Diciembre 2023

SERVICIO NACIONAL DE CALIDAD Y SANIDAD VEGETAL Y DE SEMILLAS – DEPARTAMENTO TRANSPORTE – SENAVE

Rolando Zanabria N.
Jefe Interino
Dpto. de Transporte



ANEXO II-01: INFORME DE COMISIONAMIENTO NACIONAL

Se eleva a consideración de las autoridades institucionales el presente informe de comisionamiento nacional, declarando que los datos consignados son realizados en carácter de Declaración Jurada, quedando sometidos a los organismos de control.

Fecha de Informe	Número y Fecha del Expediente
06/02/25	376 30/01/25

PERSONA ASIGNADA A LA COMISIÓN

Nombre y Apellido	C.I. N°	Funcionario	Firma
ESTEBAN NICOLAS ARECO MERELES	3637811	Si [X] No [ ]	

Cargo	Personal
ASISTENTE	Permanente [X] Contratado [ ] Otros [ ]

Teléfono	Correo Electrónico
0981 520 480	esteban.areco@senave.gov.py

FECHA DE VIAJE

Inicio	Final
30/01/25	30/01/25

MOVILIDAD

Público [ ] Estado [X] Otros [ ]

Chofer asignado / Nombre	Orden de Trabajo Nro.	Km. Inicio	Km. Final
OSCAR LUIS AVALOS MENDEZ	29467	280040	280912

INFORMACION GEOGRAFICA

Departamento(s)	Localidade(s)
CAAGUAZÚ	J.E. ESTIGARRIBIA

DESCRIPCIÓN DE LAS TAREAS

Cobertura de prensa y registro de imágenes (fotografía y video) para la actividad de simulación para la atención marchitez por Fusarium oxysporum·F. SP Cubense (Foc R4T) para los paises del COSAVE.-

OBSERVACIÓN (EN CASO DE MODIFICACIÓN EN RELACIÓN A LO SOLICITADO)

V° B° Director, Director General o Máxima Autoridad	Firma: Aclaración: Sello:

SENAVE
Dirección de Fina...
Dpto. de Rend. de C...
06 FEB
SUJETO A VERIFICACION Y ACEPTACIÓN

Abg. Eva Segovia
SENAVE

Lic. Esteve Gamarra
Revisor
Dpto. de Rendición de Cuentas
Finanzas - SENAVE

Zimbra: **gabinete@senave.gov.py**

Encargada de despacho

De : Gabinete <gabinete@senave.gov.py> mar, 04 de feb de 2025 10:50

Asunto : Encargada de despacho

Para : Listados de funcionarios del SENAVE <funcionarios@senave.gov.py>

Para o CC : eva.segovia <eva.segovia@senave.gov.py>, Pascual Dominguez <pascual.dominguez@senave.gov.py>

Buenos días
Por este medio comunico la designación de la Abg. Eva Segovia, como encargada de despacho de la secretaria, de fecha 04 al 06 de febrero del corriente año. Para lo que hubiere lugar.
Saludos cordiales

Atte.
Ing. Agr. Pascual Domínguez, Director
Secretaria de Gabinete

SENAVE

Servicio Nacional de Calidad y Sanidad Vegetal y de Semillas

Domicilio: ASUNCION Telefax: 445769

ORDEN DE TRABAJO

Nº 029467

29467

☐ ORDINARIO

X ☐ EXTRAORDINARIO

Vehiculo Tipo: L-200 Chapa: HAJ-604 Nº de Orden Asignado: 0

Marca y Modelo: MITSUBISHI Área Interior: DOBLE

Conductor Autorizado: OSCAR LUIS AVALOS MENDEZ

Días Estimados de la Misión: Desde 29/1/2025 Hasta 31/1/2025

Horas Estimadas de la Misión: Desde las 00:01 Hasta las 24:00

Km. de Salida: 280040 Km. de Vuelta: 280942

Km. estimados de Recorrido: 1200 Km. Real Recorridos: 902

Consumo estimado x 100 Km: Lts. 12

TRABAJOS A REALIZAR:

TRASLADO DE LOS FNCIONARIOS DEL DEPARTAMENTO DE PRENSA A LA ACTIVIDAD DE SIMULACROS FOCR4TFAO-SENAVE-COSAVE EN EL DEPARTAMENTO DE CAAGUAZÚ

DENTRO DEL TERRITORIO NACIONAL

ACOMPAÑAN: ESTEBAN AREO, DAVID GONZALEZ,

Fecha: 29/1/2025

SERVICIO NACIONAL DE CALIDAD Y SANIDAD VEGETAL Y DE SEMILLAS – DEPARTAMENTO TRANSPORTE – SENAVE

Paola Gómez
Dpto. de Transporte
Responsable del área al que fue asignado el automotor

GRAF. MONARCA S.R.L. - Tte. Fariña 813 - Tel./Fax: 495 772 - 449 103 - RUC: 80013965-8 - C.H.T. Nº 1.043
50 Bl. 50x3 (28.701 / 31.200) Diciembre 2023

SERVICIO NACIONAL DE CALIDAD Y SANIDAD VEGETAL Y DE SEMILLAS – DEPARTAMENTO TRANSPORTE – SENAVE

Rolando Sanabria N.
Jefe Interino
Dpto. de Transporte



ANEXO II-01: INFORME DE COMISIONAMIENTO NACIONAL

Se eleva a consideración de las autoridades institucionales el presente informe de comisionamiento nacional, declarando que los datos consignados son realizados en carácter de Declaración Jurada, quedando sometidos a los organismos de control.

Fecha de Informe	Número y Fecha del Expediente
24/02/25	691 11/02/25

PERSONA ASIGNADA A LA COMISIÓN

Nombre y Apellido	C.I. N°	Funcionario	Firma
CARLOS DANIEL NOGUERA ARAUJO	4278025	Si [X] No [ ]	

Cargo	Personal
TECNICO	Permanente [X] Contratado [ ] Otros [ ]

Teléfono	Correo Electrónico
0981251530	carlos.noguera@senave.gov.py

FECHA DE VIAJE

Inicio	Final
18/02/25	21/02/25

MOVILIDAD

Público [ ] Estado [X] Otros [ ]

Chofer asignado / Nombre	Orden de Trabajo Nro.	Km. Inicio	Km. Final
CARLOS NOGUERA	027046	299150	ABIERTA

INFORMACION GEOGRAFICA

Departamento(s)	Localidade(s)
BOQUERÓN	LA PATRIA - CRUCE DON SILVIO - LOMA PLATA - MCAL. ESTIGARRIBIA

DESCRIPCIÓN DE LAS TAREAS

Inspección de parcelas semilleras y verificación de infraestructura con fines de RNPS e inspección de parcelas de ensayos de evaluación agronómica de Algodón, Urochloa y Sorgo.-

OBSERVACIÓN (EN CASO DE MODIFICACIÓN EN RELACIÓN A LO SOLICITADO)

V° B° Director, Director General o Máxima Autoridad	Firma: Aclaración: Sello:

SENAVE Dirección de Finanzas Dpto. de Rend. de Cuentas 24 FEB 2025 SUJETO A VERIFICACION Y ACEPTACION

Ing. Agr. M. Sc. Santiago Gaspar Benítez
Director Dirección de Semillas
DISE / SENAVE
Reg. COSAVE Py. 161

Lic. Esteve Gamarra
Revisor
Dpto. de Rendición de Cuentas
Finanzas - SENAVE

SENAVE

Servicio Nacional de Calidad y Sanidad Vegetal y de Semillas

Domicilio ASUNCION Telefax: 445769

ORDEN DE TRABAJO

☐ ORDINARIO

X ☐ EXTRAORDINARIO

Nº 027046
27046

Vehiculo Tipo: L-200 Chapa: HAJ-605 Nº de Orden Asignado 0

Marca y Modelo: MITSUBISHI SANTIAGO BENITEZ Área Interior DOBLE

Conductor Autorizado:

Días Estimados de la Misión: Desde 12 / 2 / 2025 Hasta 28 / 2 / 2025

Horas Estimadas de la Misión: Desde las 00:01 Hasta las 24:00

Km. de Salida: 299150 Km. de Vuelta

Km. estimados de Recorrido: 3000 Km. Real Recorridos

Consumo estimado x 100 Km: Lts. 12

TRABAJOS A REALIZAR:

ACTIVIDADES REFERENTES A LA DIRECCIÓN DE SEMILLAS DEL SENAVE

DENTRO DEL TERRITORIO NACIONAL

PUEDE CONDUCIR: JORGE MOLLARD, CARLOS NOGUERA, LUIS GAMARRA, RUBEN BÁEZ, JORGE BRITEZ, CÉSAR CABALLERO, PABLO GONZÁLEZ, JUAN CRISTALDO... ACOMPAÑAN: NABILA DUARTE, RODRIGO FLEITAS, REBECA CRISTALDO (AEP); VIVIANA PINTOS, NAYILA DUARTE, MARISA ROMERO, DAHIANA OVEJERO, ADA CENTURIÓN, NIDIA TALAVERA, FELIX GONZALEZ BARUJA, DELMIDIA SERNA, ALVARO BIBOLINI.

Fecha: 12 / 2 / 2025

Paola Gómez
Dpto. de Transporte

Responsable del área al que fue asignado el automotor

GRAF. MONARCA S.R.L. - Tte. Fariña 813 - Tel./Fax: 495 772 - 449 103 - RUC: 80013965-8 - C.H.T. Nº 1.043
50 Bl. 50 X 3 (25.001 / 27.500) Septiembre 2021

SERVICIO NACIONAL DE CALIDAD Y SANIDAD VEGETAL Y DE SEMILLAS
DEPARTAMENTO DE PROTECCIÓN Y USO DE VARIEDADES
DISE
SENAVE



SENAVE
SANIDAD VEGETAL Y DE SEMILLAS

ANEXO II-01: INFORME DE COMISIONAMIENTO NACIONAL

Se eleva a consideración de las autoridades institucionales el presente informe de comisionamiento nacional, declarando que los datos consignados son realizados en carácter de Declaración Jurada, quedando sometidos a los organismos de control.

Fecha de Informe	Número y Fecha del Expediente
27/02/25	691 11/02/25

PERSONA ASIGNADA A LA COMISIÓN

Nombre y Apellido	C.I. N°	Funcionario	Firma
FELIX GABRIEL GONZALEZ BARUJA	5042489	Si [X] No [ ]	

Cargo	Personal
PROFESIONAL	Permanente [ ] Contratado [X] Otros [ ]

Teléfono	Correo Electrónico
0976771915	felix.gonzalez@senave.gov.py

FECHA DE VIAJE

Inicio	Final
18/02/25	21/02/25

MOVILIDAD

Público [ ] Estado [X] Otros [ ]

Chofer asignado / Nombre	Orden de Trabajo Nro.	Km. Inicio	Km. Final
Carlos Noguera	27046	299150	Orden Abierta

INFORMACION GEOGRAFICA

Departamento(s)	Localidade(s)
BOQUERÓN	LA PATRIA - CRUCE DON SILVIO - LOMA PLATA - MCAL. ESTIGARRIBIA

DESCRIPCIÓN DE LAS TAREAS

Inspección de parcelas semilleras y verificación de infraestructura con fines de RNPS e inspección de parcelas de ensayos de evaluación agronómica de Algodón, Urochloa y Sorgo.-

OBSERVACIÓN (EN CASO DE MODIFICACIÓN EN RELACIÓN A LO SOLICITADO)

No se pudieron realizar los trabajos de inspección de parcelas semilleras debido a las malas condiciones del camino por la cantidad de lluvias caídas.

V° B° Director, Director General o Máxima Autoridad

Firma:

Aclaración: Ing. Agr. M. Sc. Santiago Gaspar Benítez
Director Dirección de Semillas
DISE / SENAVE
Reg. COSAVE Py. 161

Sello:

Ing. Agr. Ada Centurión
Departamento Certificación de Semillas
DISE - SENAVE - COSAVE N° Py 126

SENAVE
Dirección de Finanzas
Dpto. de Rend. de Cuentas
27 FEB 2025
SUJETO A VERIFICACIÓN Y ACEPTACIÓN
Lic. Dpto. de Rendiciones

SENAVE

Servicio Nacional de Calidad y Sanidad Vegetal y de Semillas

ASUNCION 445769

Domicilio..... Telefax:.....

ORDEN DE TRABAJO

☐ ORDINARIO Nº 027046

27046

X ☐ EXTRAORDINARIO

L-200 HAJ-605 0

Vehiculo Tipo: MITSUBISHI Chapa: ..... Nº de Orden Asignado..... DOBLE

Marca y Modelo:..... SANTIAGO BENITEZ ..... Área Interior .....

Conductor Autorizado: .....

..... 12 2 2025 ..... 28 2 2025

Días Estimados de la Misión: Desde...../...../..... Hasta...../...../.....

00:01 24:00

Horas Estimadas de la Misión: Desde las..... Hasta las .....

299150

Km. de Salida:..... Km. de Vuelta .....

3000

Km. estimados de Recorrido:..... Km. Real Recorridos .....

12

Consumo estimado x 100 Km: Lts.....

TRABAJOS A REALIZAR:

..... ACTIVIDADES REFERIDAS A LA DIRECCION DE SEMILLAS DEL SENAVE .....

.....

..... DENTRO DEL TERRITORIO NACIONAL .....

..... PUEDE CONDUCIR: JORGE MILLARD, CARLOS NOGUERA, LUIS GAMARRA, RUBEN BAEZ, JORGE BRITEZ, CÉSAR CABALLERO, PABLO GONZÁLEZ, JUAN CRISTALDO... ACOMPAÑAN: NABILA DUARTE, RODRIGO FLEITAS, FEDERICA CRISTALDO (ASP), VIVIANA PINTOS, NAVIA DUARTE, MARISA ROMERO, DAHIANA OVEJERO, ADA CENTURIÓN, NIDIA TALAVERA, FELIX GONZALEZ, RAFAELA DELMIDIA SERNA, ALVARO RIBOLINI.

12 2 2025

Fecha...../...../...../

Graciela Gómez
Jefe de Transporte

Responsable del área al que fue asignado el automotor

GRAF. MONARCA S.R.L. - Tte. Fariña 813 - Tel./Fax: 495 772 - 449 103 - RUC: 80013965-8 - C.H.T. Nº 1.043
50 Bl. 50 X 3 (25.001 / 27.500) Septiembre 2021

SERVICIO NACIONAL DE CALIDAD Y SANIDAD VEGETAL Y DE SEMILLAS
DEPARTAMENTO TRANSPORTE
SENAVE

Rolando Sanabria N.
Jefe Interino
Dpto. de Transporte

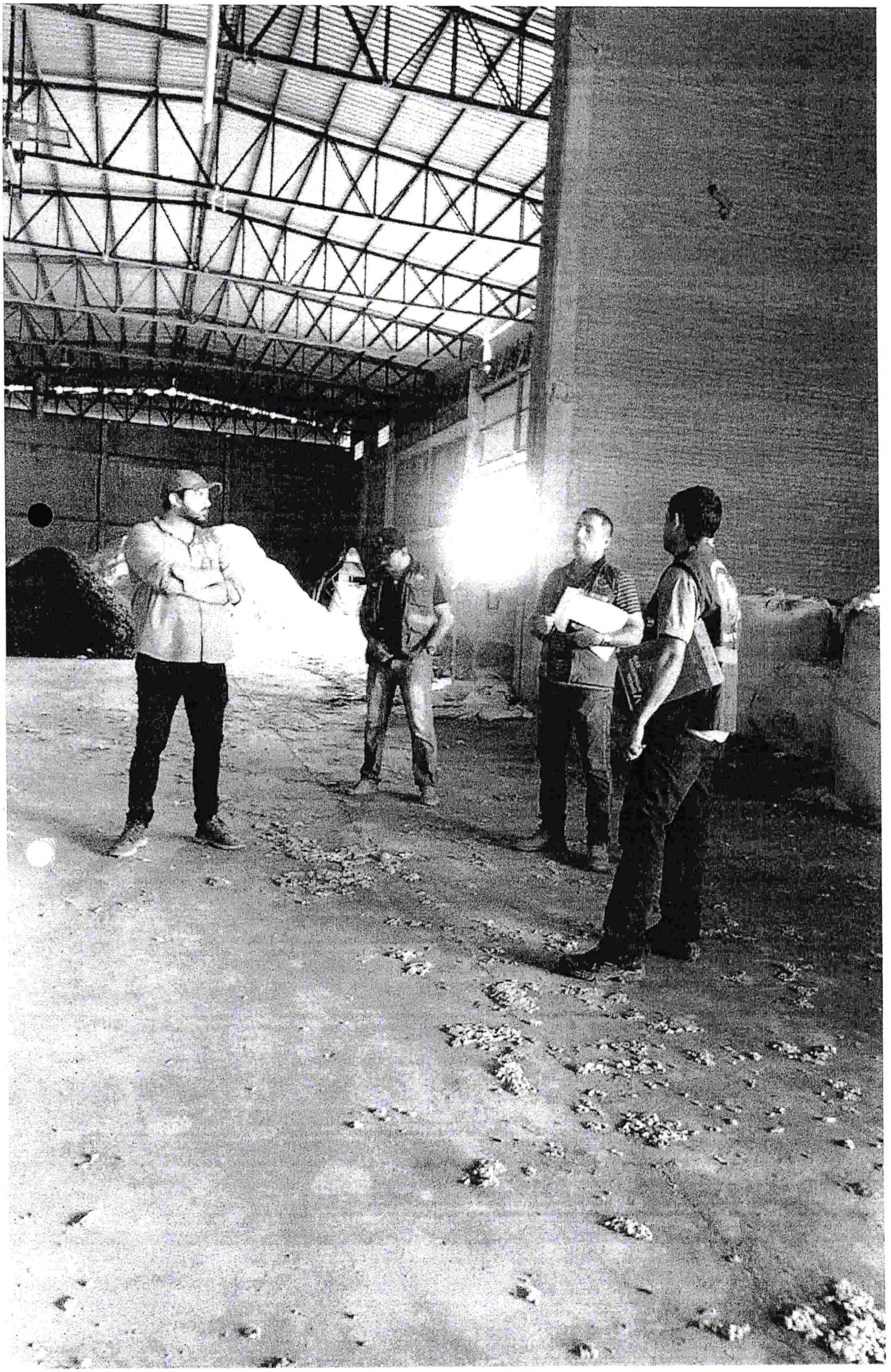

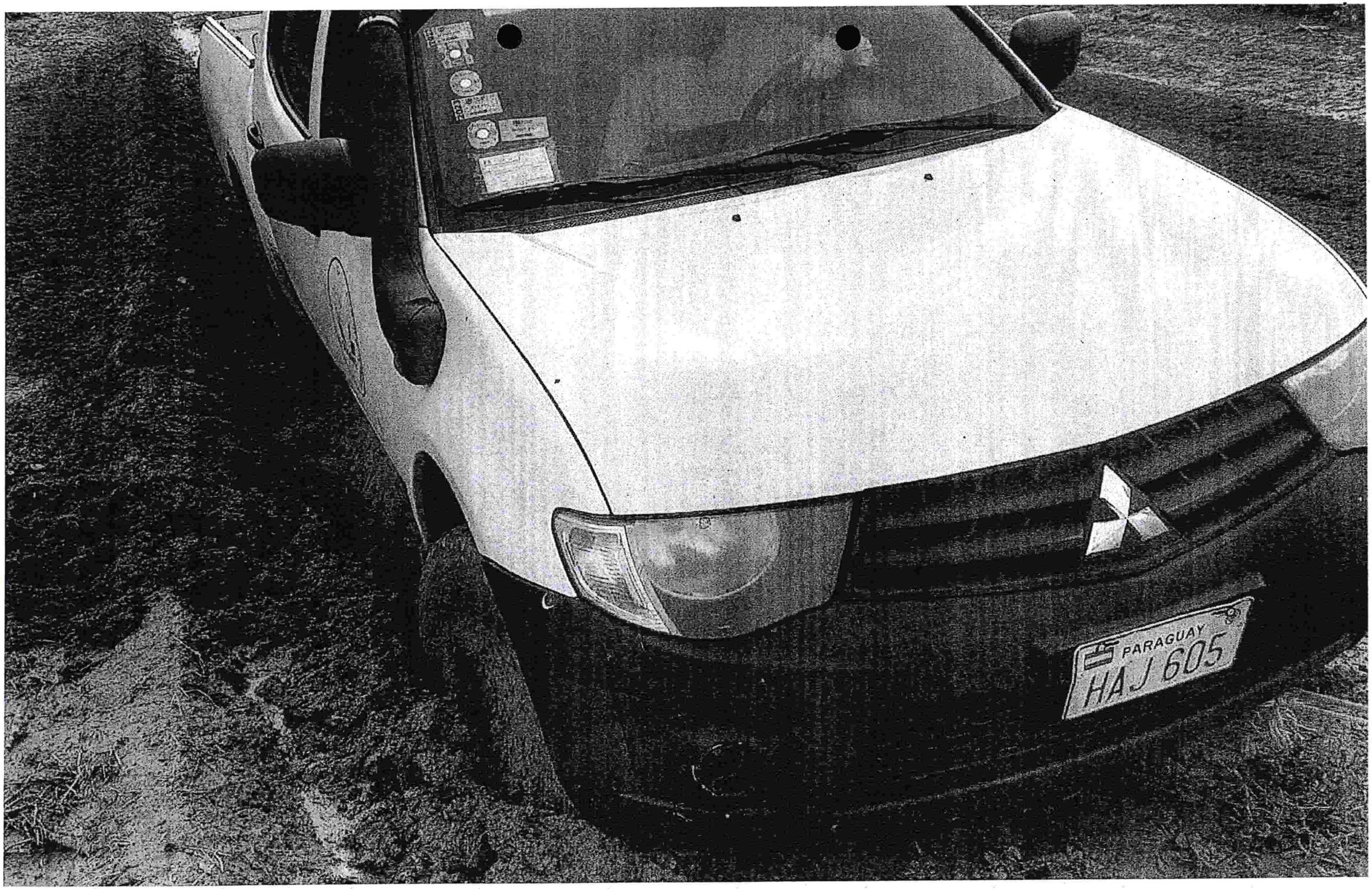
PARAGUAY
HAJ 605

Zimbra: **gladys.canisa@senave.gov.py**

Encargada de Despacho

De : gladys canisa <gladys.canisa@senave.gov.py> jue, 27 de feb de 2025 09:49

Asunto : Encargada de Despacho

Para : Dirección General Técnica <dgt@senave.gov.py>

Para o CC : santiago benitez <santiago.benitez@senave.gov.py>, jm.marengo <jm.marengo@senave.gov.py>, enrique.guedes <enrique.guedes@senave.gov.py>, teresa.saenz <teresa.saenz@senave.gov.py>, carlos.noguera <carlos.noguera@senave.gov.py>, alvaro.bibolini <alvaro.bibolini@senave.gov.py>, Nabila Duarte Ovejero <nabila.duarte@senave.gov.py>, juan.cristaldo <juan.cristaldo@senave.gov.py>, Felix González <felix.gonzalez@senave.gov.py>, dahiana.ovejero <dahiana.ovejero@senave.gov.py>, ada.centurion <ada.centurion@senave.gov.py>

Buenos días

Por indicaciones del Director de la DISE, se informa que la Ing. Ada Centurión, queda designada como Encargada de Despacho del 26 al 28 de febrero del corriente.

Cordialmente.

Gladys Stella Cañisá C.
DISE/SENAVE

ANEXO II-01: INFORME DE COMISIONAMIENTO NACIONAL

Se eleva a consideración de las autoridades institucionales el presente informe de comisionamiento nacional, declarando que los datos consignados son realizados en carácter de Declaración Jurada, quedando sometidos a los organismos de control.

Fecha de Informe	Número y Fecha del Expediente
27/02/25	691 11/02/25

PERSONA ASIGNADA A LA COMISIÓN

Nombre y Apellido	C.I. N°	Funcionario	Firma
JUAN BAUTISTA CRISTALDO MARECO	2940019	Si [X] No [ ]	

Cargo	Personal
JEFE/A DE DIVISION REGISTRO NACIONAL DE PRODUCTORES	Permanente [X] Contratado [ ] Otros [ ]

Teléfono	Correo Electrónico
(021)961-160 (0982)170-259	juan.cristaldo@senave.gov.py

FECHA DE VIAJE

Inicio	Final
18/02/25	21/02/25

MOVILIDAD

Público [ ] Estado [X] Otros [ ]

Chofer asignado / Nombre	Orden de Trabajo Nro.	Km. Inicio	Km. Final
Carlos Noguera	27046	299150	Orden Abierta

INFORMACION GEOGRAFICA

Departamento(s)	Localidade(s)
BOQUERON	LA PATRIA - CRUCE DON SILVIO - LOMA PLATA - MCAL. ESTIGARRIBIA

DESCRIPCIÓN DE LAS TAREAS

Inspección de parcelas semilleras y verificación de infraestructura con fines de RNPS e inspección de parcelas de ensayos de evaluación agronómica de Algodón, Urochloa y Sorgo.-

OBSERVACIÓN (EN CASO DE MODIFICACIÓN EN RELACIÓN A LO SOLICITADO)

No se pudieron realizar los trabajos de inspección de parcelas semilleras debido a las malas condiciones del camino por la cantidad de lluvias caídas.

SENAVE Dirección de Finanzas Dpto. de Rend. de Cuentas 27 FEB 2025 SUJETO A VERIFICACION ACEPTACION
Lic. Esteve Gamarra Revisor Dpto. de Rendición de Cuentas Finanzas - SENAVE

V° B° Director, Director General o Máxima Autoridad

Firma:
Aclaración:
Sello:

SENAVE SERVICIO NACIONAL DE CALIDAD Y SANIDAD VEGETAL Y DE SEMILLAS (DISE)

Ing. Agr. M. Sc. Santiago Gaspar Benítez
Director Dirección de Semillas
DISE / SENAVE
Reg. COSAVE Py. 161

Ing. Agr. Ada Centurión
Departamento Certificación de Semillas
DISE - SENAVE - COSAVE N° Py. 126

SENAVE

Servicio Nacional de Calidad y Sanidad Vegetal y de Semillas

Domicilio: ASUNCION Telefax: 445769

ORDEN DE TRABAJO

Nº 027046
27046

☐ ORDINARIO

X ☐ EXTRAORDINARIO

Vehiculo Tipo: L-200 MITSUBISHI Chapa: HAJ-605 Nº de Orden Asignado: 0

Marca y Modelo: SANTIAGO BENITEZ Área Interior: DOBLE

Conductor Autorizado:

Dias Estimados de la Misión: Desde 12 / 2 / 2025 Hasta 28 / 2 / 2025

Horas Estimadas de la Misión: Desde las 00:01 Hasta las 24:00

Km. de Salida: 299150 Km. de Vuelta

Km. estimados de Recorrido: 3000 Km. Real Recorridos

Consumo estimado x 100 Km: Lts. 12

TRABAJOS A REALIZAR:

ACTIVIDADES REFERENTES A LA DIRECCION DE SEMILLAS DEL SENAVE

DENTRO DEL TERRITORIO NACIONAL

PUEDE CONDUCIR: JORGE MOULARD, CARLOS NOGUERA, LUIS GAMARRA, RUBEN BAEZ, JORGE BRITEZ, CÉSAR CABALLERO, PABLO GONZÁLEZ, JUAN CRISTALDO... ACOMPAÑAN: NABILA DUARTE, RODRIGO FLEYTAS, REBECA CRISTALDO(AEP), VIVIANA PINTOS, NAVILA DUARTE, MARISA ROMERO, DAHIANA OVEJERO, ADA CENTURIÓN, NIDIA TALAVERA, FELIX GONZALEZ BARUJA, DELMIDIA SERNA, ALVARO RIBOLINI.

Fecha: 12 / 2 / 2025

Paola Gómez
Dpto. de Transporte

Responsable del área al que fue asignado el automotor

GRAF. MONARCA S.R.L. - Tte. Fariña 813 - Tel./Fax: 495 772 - 449 103 - RUC: 80013965-8 - C.H.T. Nº 1.043
50 Bl. 50 X 3 (25.001 / 27.500) Septiembre 2021

SERVICIO NACIONAL DE CALIDAD Y SANIDAD VEGETAL Y DE SEMILLAS
DEPARTAMENTO TRANSPORTE
REPUBLICA DEL PARAGUAY
SENAVE

Rolando Sanabria N.
Jefe Interino
Dpto. de Transporte


PARAGUAY
HAJ 605

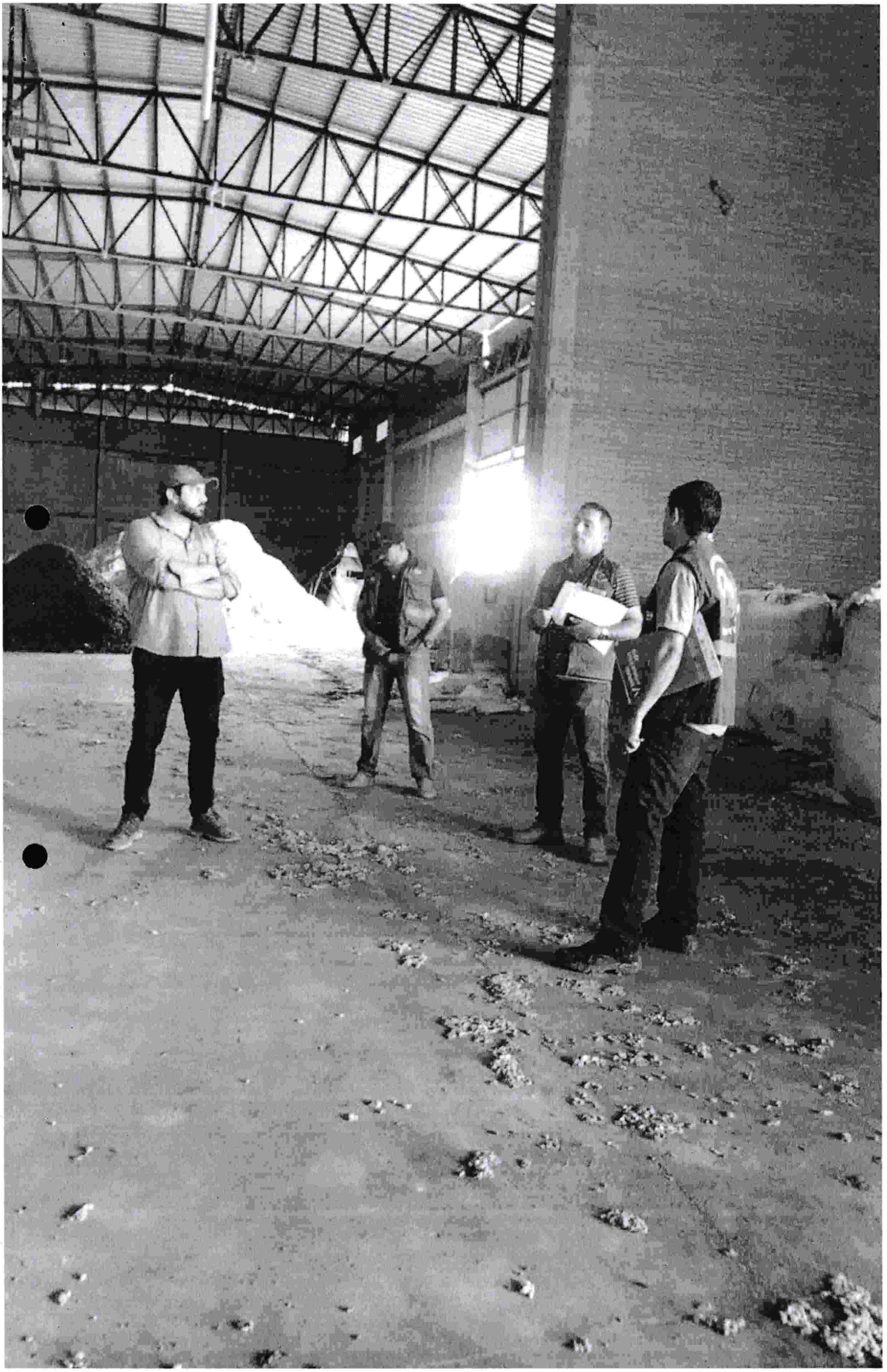

Zimbra: **gladys.canisa@senave.gov.py**

Encargada de Despacho

De : gladys canisa <gladys.canisa@senave.gov.py> jue, 27 de feb de 2025 09:49

Asunto : Encargada de Despacho

Para : Dirección General Técnica <dgt@senave.gov.py>

Para o CC : santiago benitez <santiago.benitez@senave.gov.py>, jm.marengo <jm.marengo@senave.gov.py>, enrique.guedes <enrique.guedes@senave.gov.py>, teresa.saenz <teresa.saenz@senave.gov.py>, carlos.noguera <carlos.noguera@senave.gov.py>, alvaro.bibolini <alvaro.bibolini@senave.gov.py>, Nabila Duarte Ovejero <nabila.duarte@senave.gov.py>, juan.cristaldo <juan.cristaldo@senave.gov.py>, Felix González <felix.gonzalez@senave.gov.py>, dahiana.ovejero <dahiana.ovejero@senave.gov.py>, ada.centurion <ada.centurion@senave.gov.py>

Buenos días

Por indicaciones del Director de la DISE, se informa que la Ing. Ada Centurión, queda designada como Encargada de Despacho del 26 al 28 de febrero del corriente.

Cordialmente.

Gladys Stella Cañisá C.
DISE/SENAVE

ANEXO II-01: INFORME DE COMISIONAMIENTO NACIONAL

Se eleva a consideración de las autoridades institucionales el presente informe de comisionamiento nacional, declarando que los datos consignados son realizados en carácter de Declaración Jurada, quedando sometidos a los organismos de control.

Fecha de Informe	Número y Fecha del Expediente
17/02/25	608 10/02/25

PERSONA ASIGNADA A LA COMISIÓN

Nombre y Apellido	C.I. N°	Funcionario	Firma
DAHIANA MARIA OVEJERO MALDONADO	2324466	Si [X] No [ ]	

Cargo	Personal		
JEFA DE DEPARTAMENTO	Permanente [X]	Contratado [ ]	Otros [ ]

Teléfono	Correo Electrónico
(021)570-293 (0985)619800	dahiana.ovejero@senave.gov.py

FECHA DE VIAJE

Inicio	Final
10/02/25	13/02/25

MOVILIDAD

Público [ ] Estado [X] Otros [ ]

Chofer asignado / Nombre	Orden de Trabajo Nro.	Km. Inicio	Km. Final
JORGE MOULARD	029421	161616	ABIERTA

INFORMACION GEOGRAFICA

Departamento(s)	Localidade(s)
CAAGUAZU - ÑEEMBUCU	DR.J.E. ESTIGARRIBIA - VILLA FRANCA

DESCRIPCIÓN DE LAS TAREAS

Participación del Acto de apertura de la charla técnica sobre Fusarium para los países del COSAVE, reunión con productores de arroz y firma de convenio con la Gobernación de Pilar.-

OBSERVACIÓN (EN CASO DE MODIFICACIÓN EN RELACIÓN A LO SOLICITADO)

SENAVE Dirección de Fiscalización Dpto. de Rend. de Cuentas 17 FEB 2025 SUJETO A VERIFICACION Y ACEPTACION

V° B° Director, Director General o Máxima Autoridad	Firma:
	Aclaración: Ing. M. Sc. Santiago Gaspar Benítez Director Dirección de Semillas DISE / SENAVE Reg. COSAVE Py. 161
	Sello: SENAVE DIRECCIÓN DE SEMILLAS (DISE)

Lic. Esteve Gamarra Revisor Dpto. de Rend. de Cuen. Fiscalización - SENAVE

SENAVE

Servicio Nacional de Calidad y Sanidad Vegetal y de Semillas

Domicilio: ASUNCION Telefax: 445769

ORDEN DE TRABAJO

Nº 029421

29421

☐ ORDINARIO

X ☐ EXTRAORDINARIO

Vehiculo Tipo: CAMIONETA 4X4 Chapa: AACZ-207 Nº de Orden Asignado 0

Marca y Modelo: MITSUBISHI Área Interior DOBLE

Conductor Autorizado: SANTIAGO BENITEZ

Días Estimados de la Misión: Desde 10/2/2025 Hasta 28/2/2025

Horas Estimadas de la Misión: Desde las 00:01 Hasta las 24:00

Km. de Salida: 161616 Km. de Vuelta

Km. estimados de Recorrido: 3000 Km. Real Recorridos

Consumo estimado x 100 Km: Lts. 12

TRABAJOS A REALIZAR:

ACTIVIDADES REFERENTES A LA DIRECCION DE SEMILLAS DEL SENAVE - APOYO EN EL TRASLADO DE LOS FUNCIONARIOS DEL SENAVE

DENTRO DEL TERRITORIO NACIONAL

PUEDE CONDUCIR: JORGE MOUIARD, CARLOS NOGUERA, LUIS GAMARRA, RUBEN BAEZ, JORGE BRITEZ, CÉSAR CABALLERO, DANIEL YDOYAGA, PABLO GONZÁLEZ, JUAN CRISTALDO.
ACOMPAÑAN: MARISA ROMERO, VIVIANA PINTOS, ZUNILDA FUNES, DAHIANA OVEJERO, ADA CENTURIÓN, NINFA TALAVERA, DELMIDIA SENA, ALVARO CIROLINI, DARIA DUARTE.

Fecha: 10/2/2025

Paola Gómez
Dpto. de Transporte
Responsable del área al que fue asignado el automotor

Rolando Sanabria N.
Jefe Interino
Dpto. de Transporte

GRAF. MONARCA S.R.L. - Tte. Fariña 813 - Tel./Fax: 495 772 - 449 103 - RUC: 80013965-8 - C.H.T. Nº 1.043
50 Bl. 50x3 (28.701 / 31.200) Diciembre 2023



SENAVE
Y SANIDAD VEGETAL Y DE SEMILLAS

ANEXO II-01: INFORME DE COMISIONAMIENTO NACIONAL

Se eleva a consideración de las autoridades institucionales el presente informe de comisionamiento nacional, declarando que los datos consignados son realizados en carácter de Declaración Jurada, quedando sometidos a los organismos de control.

Fecha de Informe	Número y Fecha del Expediente
18/02/25	608 10/02/25

PERSONA ASIGNADA A LA COMISIÓN

Nombre y Apellido	C.I. N°	Funcionario	Firma
SANTIAGO GASPAR BENITEZ VERA	2497950	Si [X] No [ ]	

Cargo	Personal
DIRECTOR	Permanente [X] Contratado [ ] Otros [ ]

Teléfono	Correo Electrónico
582565 // 0981682711 0961618015	santiago.benitez@senave.gov.py

FECHA DE VIAJE

Inicio	Final
10/02/25	13/02/25

MOVILIDAD

Público [ ] Estado [X] Otros [ ]

Chofer asignado / Nombre	Orden de Trabajo Nro.	Km. Inicio	Km. Final
Jorge Moulard	29421	161616	Orden abierta

INFORMACION GEOGRAFICA

Departamento(s)	Localidade(s)
CAAGUAZÚ - ÑEEMBUCÚ	DR.J.E. ESTIGARRIBIA - VILLA FRANCA

DESCRIPCIÓN DE LAS TAREAS

Participación del Acto de apertura de la charla técnica sobre Fusarium para los países del COSAVE, reunión con productores de arroz y firma de convenio con la Gobernación de Pilar.-

OBSERVACIÓN (EN CASO DE MODIFICACIÓN EN RELACIÓN A LO SOLICITADO)

V° B° Director, Director General o Máxima Autoridad	Firma: Aclaración: Sello:

SENAVE Dirección de Finanzas Dpto. de Rend. de Cuentas 18 FEB 2025 SUJETO A VERIFICACION Y ACEPTACION

Lic. Estevo Camarra (REVISO) Dpto. de Rendición de Cuentas Finanzas - SENAVE

SERVICIO NACIONAL DE CALIDAD Y SANIDAD VEGETAL Y DE SEMILLAS DIRECCIÓN GENERAL TÉCNICA (DGT) SENAVE

Dra. Ing. Agr. Jadiyi C. Torales S. Directora General Técnica SENAVE

SERVICIO NACIONAL DE CALIDAD Y SANIDAD VEGETAL Y DE SEMILLAS
Humaitá 145. Edificio Planeta 1. Piso 15
Asunción - Paraguay


12 feb.

SENAVE

Servicio Nacional de Calidad y Sanidad Vegetal y de Semillas

Domicilio: ASUNCION Telefax: 445769

ORDEN DE TRABAJO

☐ ORDINARIO

X ☐ EXTRAORDINARIO

Nº 029421

29421

Vehiculo Tipo: CAMIONETA 4X4 Chapa: AACZ-207 Nº de Orden Asignado: 0

Marca y Modelo: MITSUBISHI Área Interior: DOBLE

Conductor Autorizado: SANTIAGO BENITEZ

Días Estimados de la Misión: Desde 10/2/2025 Hasta 28/2/2025

Horas Estimadas de la Misión: Desde las 00:01 Hasta las 24:00

Km. de Salida: 161616 Km. de Vuelta

Km. estimados de Recorrido: 3000 Km. Real Recorridos

Consumo estimado x 100 Km: Lts. 12

TRABAJOS A REALIZAR:

ACTIVIDADES REFERENTES A LA DIRECCION DE SEMILLAS DEL SENAVE - APOYO EN EL TRASLADO DE LOS FUNCIONARIOS DEL SENAVE

DENTRO DEL TERRITORIO NACIONAL

PUEDE CONDUCIR: JORGE MOULARD, CARLOS NOGUERA, LUIS GAMARRA, RUBEN BAEZ, JORGE BRITEZ, CÉSAR CABALLERO, DANIEL YDOYAGA, PABLO GONZÁLEZ, JUAN CRISTALDO...

ACOMPAÑAN: MARISA ROMERO, VIVIANA PINTOS, ZUNILDA FUNES, DAHIANA OVEJERO, ADA CENTURIÓN, NIDIA TALAVERA, DELMIDIA SERNA, ALVARO BIBOLINI, MARILA DUARTE.

Fecha: 10/2/2025

Paola Gómez
Dpto. de Transporte

Responsable del área al que fue asignado el automotor

GRAF. MONARCA S.R.L. - Tte. Fariña 813 - Tel./Fax: 495 772 - 449 103 - RUC: 80013965-8 - C.H.T. Nº 1.043
50 Bl. 50x3 (28.701 / 31.200) Diciembre 2023

Paola Gómez
Dpto. de Transporte

ANEXO II-01: INFORME DE COMISIONAMIENTO NACIONAL

Se eleva a consideración de las autoridades institucionales el presente informe de comisionamiento nacional, declarando que los datos consignados son realizados en carácter de Declaración Jurada, quedando sometidos a los organismos de control.

Fecha de Informe	Número y Fecha del Expediente
18/02/25	608 10/02/25

PERSONA ASIGNADA A LA COMISIÓN

Nombre y Apellido	C.I. N°	Funcionario	Firma
JORGE ANATOL MOULARD DUARTE	1006046	Si [X] No [ ]	

Cargo	Personal
CHOFER	Permanente [X] Contratado [ ] Otros [ ]

Teléfono	Correo Electrónico
0981196200	jorge.moulard@senave.gov.py

FECHA DE VIAJE

Inicio	Final
10/02/25	13/02/25

MOVILIDAD

Público [ ] Estado [X] Otros [ ]

Chofer asignado / Nombre	Orden de Trabajo Nro.	Km. Inicio	Km. Final
Jorge Moulard	29421	161616	Orden abierta

INFORMACION GEOGRAFICA

Departamento(s)	Localidade(s)
CAAGUAZÚ - ÑEEMBUCÚ	DR.J.E. ESTIGARRIBIA - VILLA FRANCA

DESCRIPCIÓN DE LAS TAREAS

Traslado de técnicos para que Participen del Acto de apertura de la charla técnica sobre Fusarium para los países del COSAVE, reunión con productores de arroz y firma de convenio con la Gobernación de Pilar.-

OBSERVACIÓN (EN CASO DE MODIFICACIÓN EN RELACIÓN A LO SOLICITADO)

SENAVE
Dirección de Finanzas
Dpto. de Rend. de Cuentas
18 FEB 2025
SUJETO A VERIFICACION Y ACEPTACION

V° B° Director, Director General o Máxima Autoridad	Firma: Aclaración: Ing. Agr. M. Sc. Santiago Gaspar Benítez Director Dirección de Semillas DISE / SENAVE Reg. COSAVE Py. 161 Sello: SERVICIO DE CALIDAD Y SANIDAD VEGETAL Y DE SEMILLAS (DISE) DIRECCIÓN DE SEMILLAS SENAVE

Lic. Esteve Gamarra
Revisor
Dpto. de Rendición de Cuentas
Finanzas - SENAVE

SENAVE

Servicio Nacional de Calidad y Sanidad Vegetal y de Semillas

Domicilio ASUNCION Telefax: 445769

ORDEN DE TRABAJO

☐ ORDINARIO

X ☐ EXTRAORDINARIO

Nº 029421

29421

Vehiculo Tipo: CAMIONETA 4X4 Chapa: AACZ-207 Nº de Orden Asignado 0

Marca y Modelo: MITSUBISHI Área Interior DOBLE

Conductor Autorizado: SANTIAGO BENITEZ

Días Estimados de la Misión: Desde 10/2/2025 Hasta 28/2/2025

Horas Estimadas de la Misión: Desde las 00:01 Hasta las 24:00

Km. de Salida: 161616 Km. de Vuelta

Km. estimados de Recorrido: 3000 Km. Real Recorridos

Consumo estimado x 100 Km: Lts. 12

TRABAJOS A REALIZAR:

ACTIVIDADES REFERENTES A LA DIRECCION DE SEMILLAS DEL SENAVE - APOYO EN EL TRASLADO DE LOS FUNCIONARIOS DEL SENAVE

DENTRO DEL TERRITORIO NACIONAL

PUEDE CONDUCIR: JORGE PEYRARD, CARLOS NOGUERA, LUIS GAMARRA, RUBEN BAEZ, JORGE BRITEZ, CESAR CABALLERO, DANIEL YDOYAGA, PABLO GONZALEZ, JUAN CRISTALDO.

ACOMPAÑAN: MARISA ROMERO, VIVIANA PINTOS, ZUNILDA FUNES, DAHIANA OVEJERO, ADA CENTURIÓN, NIDIA TALAVERA, DELMIDIA SERNA, ALVARO VIROLINE, MARIA DUARTE.

Fecha: 10/2/2025

Paola Gómez
Dpto. de Transporte
Responsable del área al que fue asignado el automotor

GRAF. MONARCA S.R.L. - Tte. Fariña 813 - Tel./Fax: 495 772 - 449 103 - RUC: 80013965-8 - C.H.T. Nº 1.043
50 Bl. 50x3 (28.701 / 31.200) Diciembre 2023

SERVICIO NACIONAL DE CALIDAD Y SANIDAD VEGETAL Y DE SEMILLAS
DEPARTAMENTO DE TRANSPORTE

Paola Gómez
Dpto. de Transporte

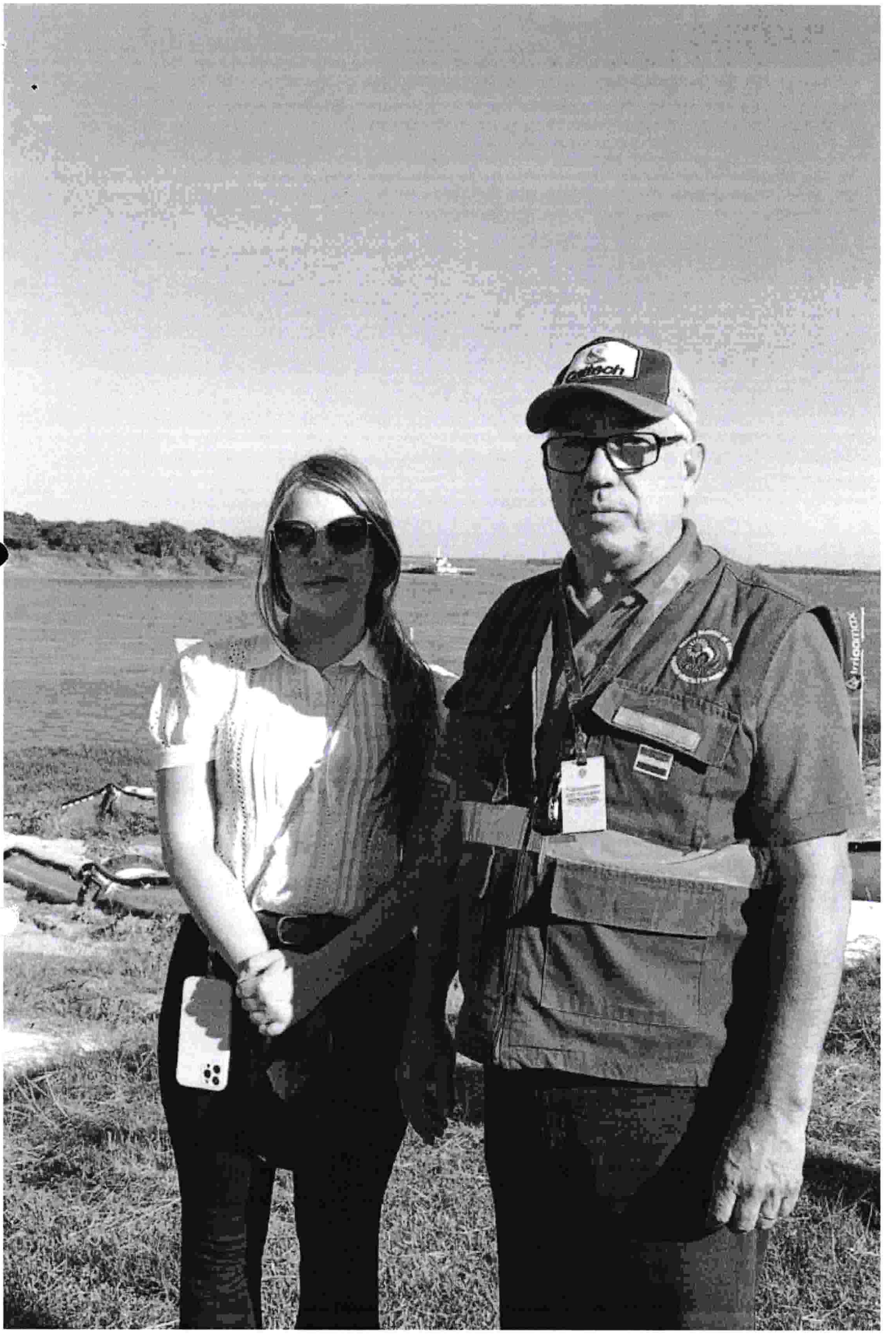

190

SERVICIO NACIONAL DE CALIDAD Y SANIDAD VEGETAL Y DE SEMILLAS
PARAGUAY

GOBIERNO DEL PARAGUAY

1-2

1-2

191

ANEXO II-01: INFORME DE COMISIONAMIENTO NACIONAL

Se eleva a consideración de las autoridades institucionales el presente informe de comisionamiento nacional, declarando que los datos consignados son realizados en carácter de Declaración Jurada, quedando sometidos a los organismos de control.

Fecha de Informe	Número y Fecha del Expediente
24/02/25	677 11/02/25

PERSONA ASIGNADA A LA COMISIÓN

Nombre y Apellido	C.I. N°	Funcionario	Firma
LUIS GALEANO ZAVALA	5583387	Si [X] No [ ]	

Cargo	Personal
TECNICO	Permanente [ ] Contratado [X] Otros [ ]

Teléfono	Correo Electrónico
0982 821170	luis.galeano@senave.gov.py

FECHA DE VIAJE

Inicio	Final
18/02/25	20/02/25

MOVILIDAD

Público [ ] Estado [X] Otros [ ]

Chofer asignado / Nombre	Orden de Trabajo Nro.	Km. Inicio	Km. Final
PABLINO BENITEZ	025687	73085	ABIERTA

INFORMACION GEOGRAFICA

Departamento(s)	Localidade(s)
CONCEPCIÓN	HORQUETA-LORETO-BELEN

DESCRIPCIÓN DE LAS TAREAS

REALIZAR PROSPECCION Y MONITOREO EN CULTIVO DE SESAMO (SESAMUN INDICUM), REALIZAR PROSPECCION DE DELIMITACION EN EL MARCO DEL "SISTEMA INTEGRADO DE MITIGACION DE RIESGO PARA ANASTREPHA GRANDIS, CON FINES DE EXPORTACION

OBSERVACIÓN (EN CASO DE MODIFICACIÓN EN RELACIÓN A LO SOLICITADO)

LA ACTIVIDAD CORRESPONDE A LA OTA N° 234 Y 246, EL OREDEN NO CUENTA CON KM FINAL POR QUE ES UNA ORDEN ABIERTA AL MES

V° B° Director, Director General o Máxima Autoridad	Firma: Aclaración: Sello: Ing. Agr. M.Sc. Cristian Marecos Senave - Cosave Nº Py. 153

SENAVE
Dirección de Finanzas
Dpto. de Rend. de Cuentas
24 FEB 2025
SUJETO A VERIFICACION Y ACEPTACION

Lic. Esteve Gamarra
Revisor
Dpto. de Rendición de Cuentas
Dirección de Finanzas - SENAVE

ANEXO II-01: INFORME DE COMISIONAMIENTO NACIONAL

Se eleva a consideración de las autoridades institucionales el presente informe de comisionamiento nacional, declarando que los datos consignados son realizados en carácter de Declaración Jurada, quedando sometidos a los organismos de control.

Fecha de Informe	Número y Fecha del Expediente
24/02/25	677 11/02/25

PERSONA ASIGNADA A LA COMISIÓN

Nombre y Apellido	C.I. N°	Funcionario	Firma
PABLINO BENÍTEZ GONZALEZ	3607210	Si [X] No [ ]	

Cargo	Personal
AUXILIAR TECNICO	Permanente [X] Contratado [ ] Otros [ ]

Teléfono	Correo Electrónico
0973551865	pablino.benitez@senave.gov.py

FECHA DE VIAJE

Inicio	Final
18/02/25	20/02/25

MOVILIDAD

Público [ ] Estado [X] Otros [ ]

Chofer asignado / Nombre	Orden de Trabajo Nro.	Km. Inicio	Km. Final
PABLINO BENITEZ	025687	73085	ABIERTA

INFORMACION GEOGRAFICA

Departamento(s)	Localidade(s)
CONCEPCIÓN	HORQUETA-LORETO-BELEN

DESCRIPCIÓN DE LAS TAREAS

REALIZAR PROSPECCION Y MONITOREO EN CULTIVO DE SESAMO (SESAMUN INDICUM), REALIZAR PROSPECCION DE DELIMITACION EN EL MARCO DEL "SISTEMA INTEGRADO DE MITIGACION DE RIESGO PARA ANASTREPHA GRANDIS, CON FINES DE EXPORTACION

OBSERVACIÓN (EN CASO DE MODIFICACIÓN EN RELACIÓN A LO SOLICITADO)

LA ACTIVIDAD CORRESPONDE A LA OTA N° 234 Y 246, EL OREDEN NO CUENTA CON KM FINAL POR QUE ES UNA ORDEN ABIERTA AL MES

V° B° Director, Director General o Máxima Autoridad	Firma: Aclaración: Ing. Agr. M.Sc. Cristian Marecos Senave - Cosave Nº Py. 153 Sello:

SENAVE
Dirección de Finanzas
Dpto. de Rendición de Cuentas
24 FEB
SUJETO A VERIFICACION Y ACEPTACION

Lic. Esteve Camarra
Revisor
Dpto. de Rendición de Cuentas
Finanzas - SENAVE

SENAVE

Servicio Nacional de Calidad y Sanidad Vegetal y de Semillas

Domicilio: ASUNCION Telefax: 445769

ORDEN DE TRABAJO

Nº 025687

25687

☐ ORDINARIO

x ☐ EXTRAORDINARIO

Vehiculo Tipo: CAMIONETA Chapa: AAMB-598 Nº de Orden Asignado: 0

Marca y Modelo: TOYOTA Área Interior: DOBLE

Conductor Autorizado: ARNALDO RAMON CANTERO RIVAS

Días Estimados de la Misión: Desde 2 / 2025 Hasta 28 / 2 / 2025

Horas Estimadas de la Misión: Desde las 00:01 Hasta las 24:00

Km. de Salida: 73085 Km. de Vuelta

Km. estimados de Recorrido: 3000 Km. Real Recorridos

Consumo estimado x 100 Km: Lts. 12

TRABAJOS A REALIZAR:

ACTIVIDADES REFERENTES LA OFICINA REGIONAL DE CONCEPCION Y APOYO EN EL TRASLADO DE LOS FUNCIONARIOS DEL SENAVE

DENTRO DEL TERRITORIO NACIONAL

PUEDEN CONDUCIR: RAQUEL SOSA, VIDAL [illegible] PABLINO BENITEZ, LUIS GALEANO, FABIO CORONEL, MAURO AYALA, MARCOS SA[illegible]

SERVICIO NACIONAL DE CALIDAD Y SANIDAD VEGETAL Y DE SEMILLAS – DEPARTAMENTO TRANSPORTE – REPÚBLICA DEL PARAGUAY – SENAVE

Fecha: 3 / 2 / 2025

Responsable del área al que fue asignado el automotor

GRAF. MONARCA S.R.L. - Tte. Fariña 813 - Tel./Fax: 495 772 - 449 103 - RUC: 80013965-8 - C.H.T. Nº 1.043
50 Bl. 50 X 3 (25.001 / 27.500) Septiembre 2021

SERVICIO NACIONAL DE CALIDAD Y SANIDAD VEGETAL Y DE SEMILLAS – DEPARTAMENTO TRANSPORTE – REPÚBLICA DEL PARAGUAY – SENAVE

Rolando Sanabria N.
Jefe Interino
Dpto. de Transporte

SERVICIO NACIONAL DE
CALIDAD Y SANIDAD
VEGETAL Y DE SEMILLAS
PARAGUAY

GOBIERNO DEL
PARAGUAY

Dirección de Oficinas Regionales





SERVICIO NACIONAL DE
CALIDAD Y SANIDAD
VEGETAL Y DE SEMILLAS
PARAGUAY

GOBIERNO DEL
PARAGUAY

Dirección de Oficinas Regionales



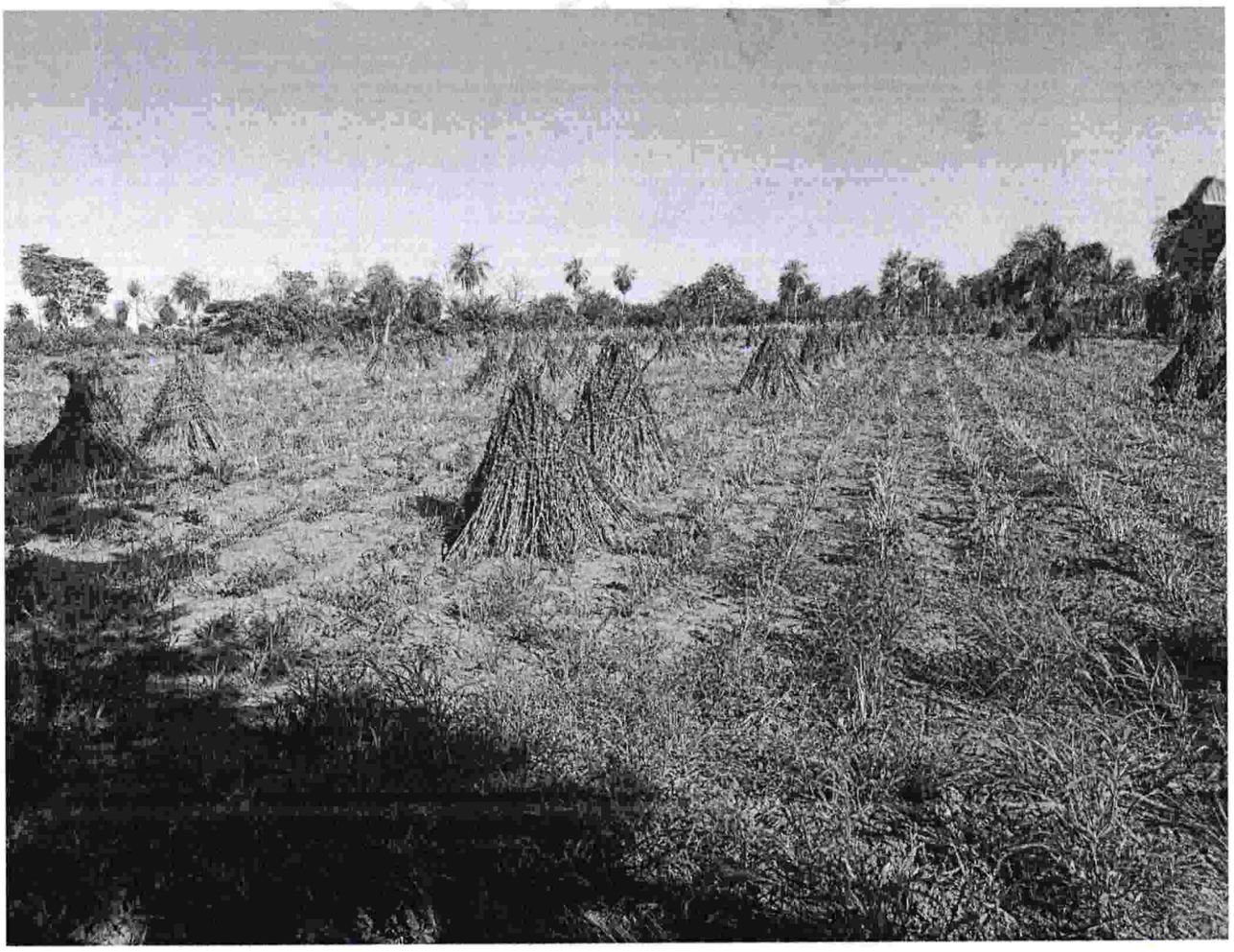

ANEXO II-01: INFORME DE COMISIONAMIENTO NACIONAL

Se eleva a consideración de las autoridades institucionales el presente informe de comisionamiento nacional, declarando que los datos consignados son realizados en carácter de Declaración Jurada, quedando sometidos a los organismos de control.

Fecha de Informe	Número y Fecha del Expediente
25/02/25	692 11/02/25

PERSONA ASIGNADA A LA COMISIÓN

Nombre y Apellido	C.I. N°	Funcionario	Firma
DIEGO ARIEL CASCO AMARILLA	2508716	Si [X] No [ ]	

Cargo	Personal
JEFE INTERINO DE DEPARTAMENTO	Permanente [X] Contratado [ ] Otros [ ]

Teléfono	Correo Electrónico
0858 - 285 0975 732 765	diego.casco@senave.gov.py

FECHA DE VIAJE

Inicio	Final
19/02/25	21/02/25

MOVILIDAD

Público [ ] Estado [X] Otros [ ]

Chofer asignado / Nombre	Orden de Trabajo Nro.	Km. Inicio	Km. Final
Nelson A. Almada.	25734	76.286	Orden Abierta

INFORMACION GEOGRAFICA

Departamento(s)	Localidade(s)
ITAPÚA	NUEVA ALBORADA, SANTISIMA TRINIDAD DEL PARANA, SAN PEDRO DEL PARANA E ISLA YACYRETA

DESCRIPCIÓN DE LAS TAREAS

MONITOREO, CAMBIO DE TRAMPAS TIPO AMARILLAS PEGAGOSAS Y COLECTAS DE MUESTRAS ENTOMOLOGICAS, ESTABLECIDAS DENTRO DEL PROGRAMA DE VIGILANCIA DE HLB CON ENFASIS EN DIAPHORINA CITRI INSTALADAS EN LOS DISTRITOS DE NUEVA ALBORADA, SANTISIMA TRINIDAD DEL PARANA, SAN PEDRO DEL PARANA E ISLA YACYRETA

OBSERVACIÓN (EN CASO DE MODIFICACIÓN EN RELACIÓN A LO SOLICITADO)

OTA N° 276

V° B° Director, Director General o Máxima Autoridad	Firma: Aclaración: Ing. Agr. M.Sc. Cristian Arias Senave - Cosare N° Py. 153 Sello:

SENAVE Dirección de Finanzas Dpto. de Rend. de Cuentas 25 FEB 2025 SUJETO A VERIFICACION Y ACEPTACION

Lic. Estevez Gamarra Revisor Dpto. de Rendición de Cuentas Finanzas - SENAVE

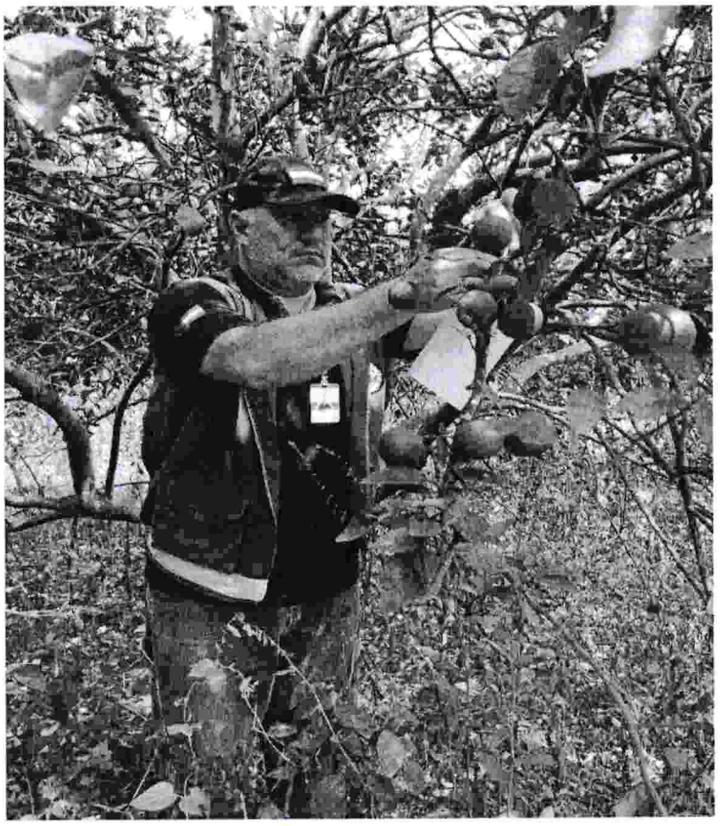

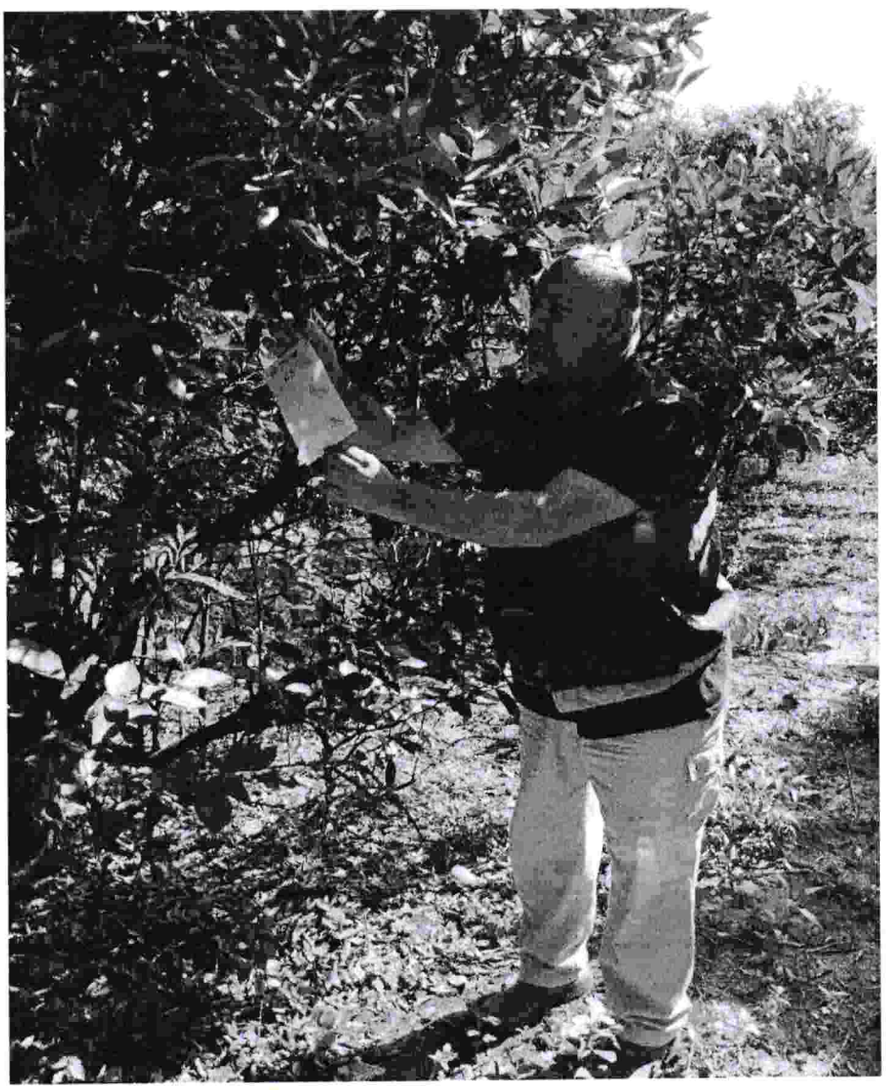

SENAVE

Servicio Nacional de Calidad y Sanidad Vegetal y de Semillas

Domicilio: ASUNCION Telefax: 445769

ORDEN DE TRABAJO

Nº 025734

25734

☐ ORDINARIO

X ☐ EXTRAORDINARIO

Vehiculo Tipo: CAMIONETA Chapa: AAMB-594 Nº de Orden Asignado: 0

Marca y Modelo: TOYOTA Área Interior: DOBLE

Conductor Autorizado: DIEGO ARIEL CASCO AMARILLA

Días Estimados de la Misión: Desde 3 / 2 / 2025 Hasta 28 / 2 / 2025

Horas Estimadas de la Misión: Desde las 00:01 Hasta las 24:00

Km. de Salida: 76286 Km. de Vuelta

Km. estimados de Recorrido: 3000 Km. Real Recorridos

Consumo estimado x 100 Km: Lts. 12

TRABAJOS A REALIZAR:

ACTIVIDADES REFERENTES A LA OFICINA REGIONAL DE ITAPUA SUR- APOYO EN EL TRASLADO DE FUNCIONARIOS DEL SENAVE

DENTRO DEL TERRITORIO NACIONAL

PUEDEN CONDUCIR: ; MAURO PEREIRA, NELSON AUGUSTO ALMADA, LEONARDO BRUNAGA, FERMIN VEGA, EVELIA OCAMPOS, JUAN SETRINI, MAURO AYALA, FABIO GORONEL, MARCOS SALINAS.

Fecha: 3 / 2 / 2025

SERVICIO NACIONAL DE CALIDAD Y SANIDAD VEGETAL Y DE SEMILLAS – DEPARTAMENTO TRANSPORTE – REPÚBLICA DEL PARAGUAY – SENAVE

Paola Gómez
Dpto. de Transporte

Responsable de área al que fue asignado el automotor

Rolando Sanabria N.
Jefe Interino
Dpto. de Transporte

GRAF. MONARCA S.R.L. - Tte. Fariña 813 - Tel./Fax: 495 772 - 449 103 - RUC: 80015985-8 - C.H.T. Nº 1.043
50 Bl. 50 X 3 (25.001 / 27.500) Septiembre 2021

SERVICIO NACIONAL DE CALIDAD Y SANIDAD VEGETAL Y DE SEMILLAS
DIRECCION ADMINISTRATIVA
DEPARTAMENTO DE TRANSPORTE

PLANILLA DE RESPONSABILIDAD INDIVIDUAL SOBRE VEHICULOS

ORDEN DE TRABAJO NRO.: 25734

I. DATOS DEL FUNCIONARIO

1.- Nombre y Apellido: DIEGO ARIEL CASCO AMARILLA
2.- Céd. Ident. Nro.: 2508716
3.- Fecha: 03/02/25
4.- Registro de Conductor Nro.: 20634730
5.- Cargo:
6.- Repartición: SENAVE

II. DATOS DEL VEHICULO

7.- Marca: TOYOTA
8.- Modelo/Año: HILUX
9.- Motor: 2GD-1235060
10.- Chassis Nro.: 8AJDB3CDX01331284
11.- Tipo: CAMIONETA
12.- Clase de Cabina: DOBLE
13.- Color: PLATA
14.- Tracción: 4X4
15.- Chapa Nro.: AAMB-594
16.- Logotipo Nro.: 0
17.- I.P.F.Nro.: 0
18.- Cód. Patrimonial Nro.:
19.- Póliza de Seguro:
20.- Valor del Bién:
21.- Tipo de Combustible: DIESEL
22.- R.A.S.P. Nro.:
23.- Lugar de Guarda:
Nro de Tarjeta: *58068*

DATOS ADICIONALES Y/O ACCESORIOS

24.- Rueda de Auxilio:	Sí	38.- Limpiaparabrisas:	Sí
25.- Llave de Rueda:	Sí	39.- Paragolpe Delantero:	Sí
a) Juego de Llaves(Pinza, llave 10, 12, Destor.)	Si	Protector de Carroceria:	No
26.- Gato:	Sí	Estribera:	No
27.- Juego de Herramientas:	Sí	40.- Paragolpe Trasero:	Sí
28.- Balizas:	Sí	41.- Sistema de Luces	
29.- Extintor de Incendios:	Sí	a) Faro Delantero:	Sí
30.- Radio Receptor:	Sí	b) Faro Trasero:	Sí
a) 4 Parlantes:	Sí	c) Señaleros:	Sí
b) Antena:	Sí	d) Tercera Luz de Freno:	Si
c) Radio con USB, CD, MP3 Control:	Si	42.- Tasas:	No
31.- Acondicionador de Aire:	Sí	43.- Molinette:	No
32.- Bateria:	Sí	a) Control de Molinete	No
33.- Cinturón de Seguridad		44.- Barra Antivuelco:	No
a) Delantero:	Sí	Esnorquel:	No
b) Trasero:	Sí	45.- Tipo de Seguridad	
c) Manual del Vehiculo:	Si	a) MULTI - LOCK:	No
34.- Espejo Retrovisor Interno:	Sí	b) Alarma:	No
35.- Espejo Retrovisor Externo:		c) Tipo de Alarma:	
36.- Tapa Tanque:	Sí	46.- Estado de Chaperia:	Sí
37.- Parasoles:	Sí	47.- Estado de Tapizado:	Sí
		48.- Estado de Cubiertas:	Sí
		49.- Estado Gral. del Vehículo:	EXCELENTE

Obs: OK

NOTA: Indicar con: Sí ó No

50.- Fecha y Hora de Entrega: 04/02/25 08:45
52.- Km de Entrega: 76286
51.- Fecha estimada de Devolución: 28/02/25
Observación: Cédula Verde Original : SI

III. CONDICIONES DE ENTREGA

53.- El funcionario que recibe el vehículo declara conocer y aceptar los términos del Reglamento Interno del uso de vehículos del SENAVE.-
54.- En caso de traspaso del vehículo a otra dependencia y/o funcionario, comunicar inmediatamente al Departamento de Transporte y/o Dirección Administrativa.-
55.- El responsable del vehículo debe anotar todos los datos requeridos en el Registro de Novedades que se halla en el interior del vehículo.-
56.- El vehículo esta asignado al area y misión específica: DENTRO DEL TERRITORIO NACIONAL

ACTIVIDADES REFERENTES A LA OFICINA REGIONAL DE ITAPUA SUR- APOYO EN EL TRASLADO DE FUNCIONARIOS DEL SENAVE

Paola Gómez
Dpto. de Transporte

57.- El que entrega | 58.- Jefe de Recepción | 59.- El que recibe

El dia____de_____de _____hora:_____ devuelve el vehículo de referencia.-

61.- EL QUE DEVUELVE | 62.- EL QUE RECIBE

Dependencia : Dirección de Protección Vegetal -
Programa: HLB

Código de trampa	Fecha de recebado	Fecha de cambio de feromona	Tipo de trampa	Georrefenciación		Cultivos comerciales, traspatios, centro de abastecimient	Superficie Cultivada	Productor	Departamento	Distrito	Compañía o zona
				Longitud (UTM)	Latitud (UTM)						
ITA-ISY-001	20/02/2025		pegajosa	516614	6964316	TRANSPATIO		Daniel Figuer	Itapúa	San Cosme	Isla Yasyreta
ITA-ISY-002	20/02/2025		pegajosa	515837	6965870	TRANSPATIO		Base Aerea	Itapúa	San Cosme	Isla Yasyreta
ITA-ISY-003	20/02/2025		pegajosa	523737	6965777	TRANSPATIO		Vivero EBY	Itapúa	San Cosme	Isla Yasyreta
ITA-ISY-004	20/02/2025		pegajosa	524037	6965601	TRANSPATIO		Reserva EBY	Itapúa	San Cosme	Isla Yasyreta
ITA-ISY-005	20/02/2025		Mc Phaill	515850	6965874	TRANSPATIO		Base Aerea	Itapúa	San Cosme	Isla Yasyreta
ITA-SP-006	21/02/2025		pegajosa	594338	7021649	COMERCIAL		TROSISA SR	Itapúa	San Pedro	Guazu Ygua
ITA-SP-007	21/02/2025		pegajosa	594443	7021376	COMERCIAL		TROSISA SR	Itapúa	San Pedro	Guazu Ygua
ITA-ISY-008	20/02/2025		pegajosa	546686	6977152	TRASPATIO		Reserva EBY	Itapúa	San Cosme	G-7
ITA-TRI-009	19/02/2025		pegajosa	625356	6993936	TRANSPATIO			Itapúa	Trinidad	Paso Guembe
ITA-TRI-010	19/02/2025		pegajosa	627727	6993277	TRANSPATIO			Itapúa	Trinidad	Paso Guembe

Itapua Sur Cnel Bogado. 2025

Ing. Amb. Diego A. Casco A.
Reg. Nº 4.542
SENAVE

Ing. Agr. Ilsen A. Almada M.
SENAVE

ANEXO II-01: INFORME DE COMISIONAMIENTO NACIONAL

Se eleva a consideración de las autoridades institucionales el presente informe de comisionamiento nacional, declarando que los datos consignados son realizados en carácter de Declaración Jurada, quedando sometidos a los organismos de control.

Fecha de Informe	Número y Fecha del Expediente
25/02/25	692 11/02/25

PERSONA ASIGNADA A LA COMISIÓN

Nombre y Apellido	C.I. N°	Funcionario	Firma
NELSON AUGUSTO ALMADA MELGAREJO	3486295	Si [X] No [ ]	

Cargo	Personal
TECNICO	Permanente [X] Contratado [ ] Otros [ ]

Teléfono	Correo Electrónico
0985322436	nelson.almada@senave.gov.py

FECHA DE VIAJE

Inicio	Final
19/02/25	21/02/25

MOVILIDAD

Público [ ] Estado [X] Otros [ ]

Chofer asignado / Nombre	Orden de Trabajo Nro.	Km. Inicio	Km. Final
Nelson A. Almada.	25734	76.286	Orden Abierta

INFORMACION GEOGRAFICA

Departamento(s)	Localidade(s)
ITAPÚA	NUEVA ALBORADA, SANTISIMA TRINIDAD DEL PARANA, SAN PEDRO DEL PARANA E ISLA YACYRETA

DESCRIPCIÓN DE LAS TAREAS

MONITOREO, CAMBIO DE TRAMPAS TIPO AMARILLAS PEGAGOSAS Y COLECTAS DE MUESTRAS ENTOMOLOGICAS, ESTABLECIDAS DENTRO DEL PROGRAMA DE VIGILANCIA DE HLB CON ENFASIS EN DIAPHORINA CITRI INSTALADAS EN LOS DISTRITOS DE NUEVA ALBORADA, SANTISIMA TRINIDAD DEL PARANA, SAN PEDRO DEL PARANA E ISLA YACYRETA

OBSERVACIÓN (EN CASO DE MODIFICACIÓN EN RELACIÓN A LO SOLICITADO)

OTA N°276

V° B° Director, Director General o Máxima Autoridad	Firma: Aclaración: Ing. Agr. M.S.C. Cristian Marecos Sello: Senave - Cosave Nº Py. 153

SENAVE
Dirección de Finanzas
Dpto. de Rend. de Cuentas
25 FEB 2025
SUJETO A VERIFICACIÓN Y ACEPTACIÓN
Lic. Estevel Gamarra
Revisor
Dpto. de Rendición de Cuentas
Finanzas - SENAVE

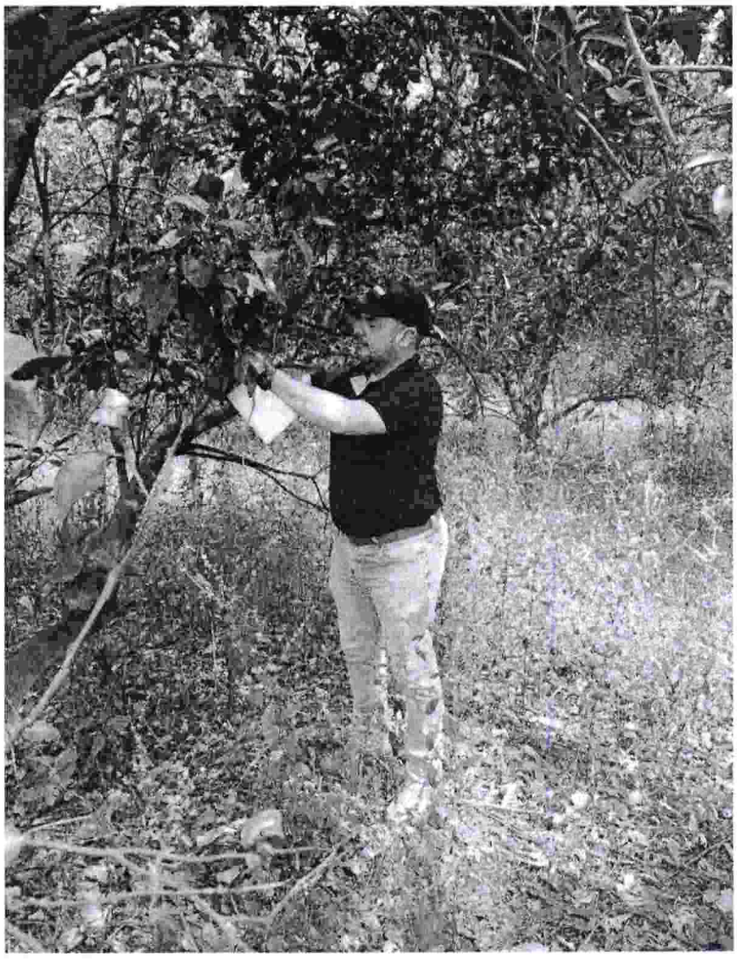

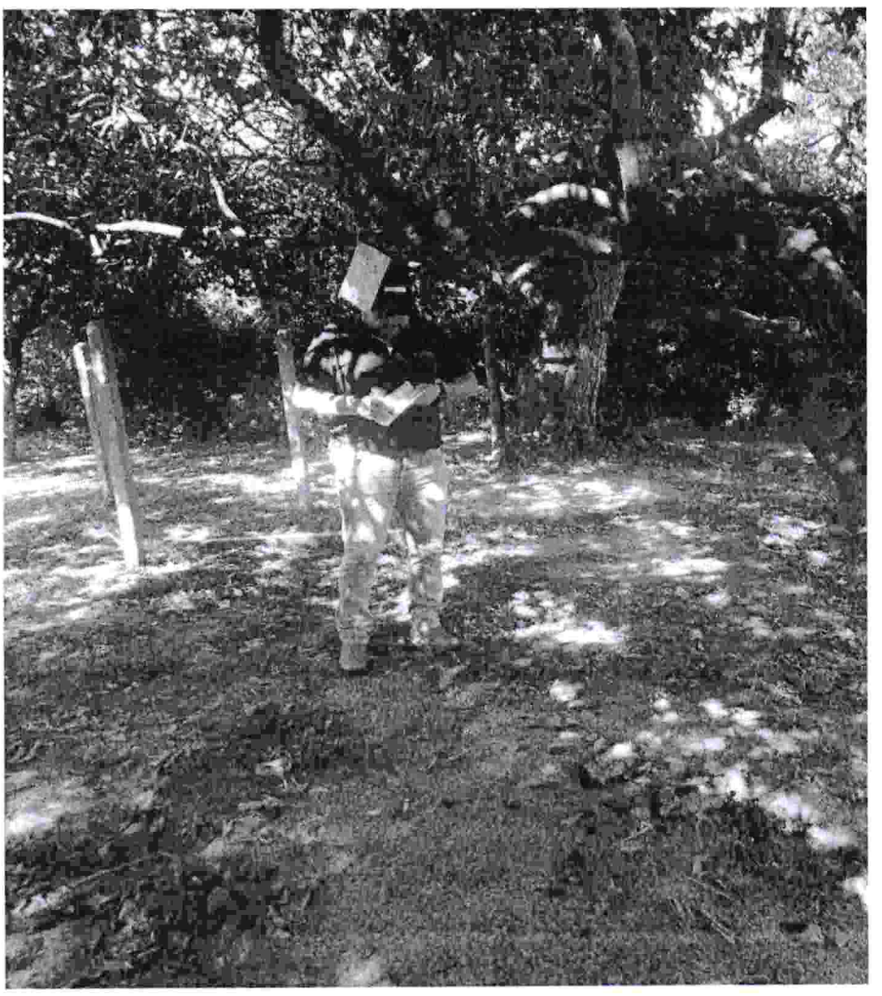

SENAVE

Servicio Nacional de Calidad y Sanidad Vegetal y de Semillas

Domicilio: ASUNCION Telefax: 445769

ORDEN DE TRABAJO

Nº 025734

25734

☐ ORDINARIO

X ☐ EXTRAORDINARIO

Vehiculo Tipo: CAMIONETA Chapa: AAMB-594 Nº de Orden Asignado: 0

Marca y Modelo: TOYOTA Área Interior: DOBLE

Conductor Autorizado: DIEGO ARIEL CASCO AMARILLA

Días Estimados de la Misión: Desde 3 / 2 / 2025 Hasta 28 / 2 / 2025

Horas Estimadas de la Misión: Desde las 00:01 Hasta las 24:00

Km. de Salida: 76286 Km. de Vuelta .....

Km. estimados de Recorrido: 3000 Km. Real Recorridos .....

Consumo estimado x 100 Km: Lts. 12

TRABAJOS A REALIZAR:

ACTIVIDADES REFERENTES A LA OFICINA REGIONAL DE ITAPUA SUR- APOYO EN EL TRASLADO DE FUNCIONARIOS DEL SENAVE

DENTRO DEL TERRITORIO NACIONAL

PUEDEN CONDUCIR: ; MAURO PEREIRA, NELSON AUGUSTO ALMADA, LEONARDO BRUNAGA, FERMIN VEGA, EVELIA OCAMPOS, JUAN SEFRINI MAURO AYALA, FABIO GORONEL, MARCOS SALINAS.

Fecha: 3 / 2 / 2025

SERVICIO NACIONAL DE CALIDAD Y SANIDAD VEGETAL Y DE SEMILLAS – DEPARTAMENTO TRANSPORTE – SENAVE

Paola Gómez
Dpto. de Transporte

Responsable del área al que fue asignado el automotor

Rolando Sanabria N.
Jefe Interino
Dpto. de Transporte

GRAF. MONARCA S.R.L. - Tte. Fariña 813 - Tel./Fax: 495 772 - 449 103 - RUC. 80013966-8 - C.H.T. Nº 1.043
50 Bl. 50 X 3 (25.001 / 27.500) Septiembre 2021

SERVICIO NACIONAL DE CALIDAD Y SANIDAD VEGETAL Y DE SEMILLAS
DIRECCION ADMINISTRATIVA
DEPARTAMENTO DE TRANSPORTE

PLANILLA DE RESPONSABILIDAD INDIVIDUAL SOBRE VEHICULOS

ORDEN DE TRABAJO NRO.: 25734

I. DATOS DEL FUNCIONARIO

1.- Nombre y Apellido: DIEGO ARIEL CASCO AMARILLA
2.- Céd. Ident. Nro.: 2508716
3.- Fecha: 03/02/25
4.- Registro de Conductor Nro.: 20634730
5.- Cargo:
6.- Repartición: SENAVE

II. DATOS DEL VEHICULO

7.- Marca: TOYOTA
8.- Modelo/Año: HILUX
9.- Motor: 2GD-1235060
10.- Chassis Nro.: 8AJDB3CDX01331284
11.- Tipo: CAMIONETA
12.- Clase de Cabina: DOBLE
13.- Color: PLATA
14.- Tracción: 4X4
15.- Chapa Nro.: AAMB-594
16.- Logotipo Nro.: 0
17.- I.P.F.Nro.: 0
18.- Cód. Patrimonial Nro.:
19.- Póliza de Seguro:
20.- Valor del Bién:
21.- Tipo de Combustible: DIESEL
22.- R.A.S.P. Nro.:
23.- Lugar de Guarda:
Nro de Tarjeta: *58068*

DATOS ADICIONALES Y/O ACCESORIOS

24.- Rueda de Auxilio:	Sí	38.- Limpiaparabrisas:	Sí
25.- Llave de Rueda:	Sí	39.- Paragolpe Delantero:	Sí
a) Juego de Llaves(Pinza, llave 10, 12, Destor.)	Si	Protector de Carroceria:	No
26.- Gato:	Sí	Estribera:	No
27.- Juego de Herramientas:	Sí	40.- Paragolpe Trasero:	Sí
28.- Balizas:	Sí	41.- Sistema de Luces	
29.- Extintor de Incendios:	Sí	a) Faro Delantero:	Sí
30.- Radio Receptor:	Sí	b) Faro Trasero:	Sí
a) 4 Parlantes:	Sí	c) Señaleros:	Sí
b) Antena:	Sí	d) Tercera Luz de Freno:	Si
c) Radio con USB, CD, MP3 Control:	Si	42.- Tasas:	No
31.- Acondicionador de Aire:	Sí	43.- Molinette:	No
32.- Bateria:	Sí	a) Control de Molinete	No
33.- Cinturón de Seguridad		44.- Barra Antivuelco:	No
a) Delantero:	Sí	Esnorquel:	No
b) Trasero:	Sí	45.- Tipo de Seguridad	
c) Manual del Vehiculo:	Si	a) MULTI - LOCK:	No
34.- Espejo Retrovisor Interno:	Sí	b) Alarma:	No
35.- Espejo Retrovisor Externo:		c) Tipo de Alarma:	
36.- Tapa Tanque:	Sí	46.- Estado de Chaperia:	Sí
37.- Parasoles:	Sí	47.- Estado de Tapizado:	Sí
		48.- Estado de Cubiertas:	Sí
		49.- Estado Gral. del Vehículo:	EXCELENTE

Obs: OK

NOTA: Indicar con: Sí ó No

50.- Fecha y Hora de Entrega: 04/02/25 08:45
52.- Km de Entrega: 76286
51.- Fecha estimada de Devolución: 28/02/25
Observación: Cédula Verde Original : SI

III. CONDICIONES DE ENTREGA

53.- El funcionario que recibe el vehículo declara conocer y aceptar los términos del Reglamento Interno del uso de vehículos del SENAVE.-
54.- En caso de traspaso del vehículo a otra dependencia y/o funcionario, comunicar inmediatamente al Departamento de Transporte y/o Dirección Administrativa.-
55.- El responsable del vehículo debe anotar todos los datos requeridos en el Registro de Novedades que se halla en el interior del vehículo.-
56.- El vehículo esta asignado al area y misión específica: DENTRO DEL TERRITORIO NACIONAL

ACTIVIDADES REFERENTES A LA OFICINA REGIONAL DE ITAPUA SUR- APOYO EN EL TRASLADO DE FUNCIONARIOS DEL SENAVE

Paola Gómez
Depto. de Transporte

57.- El que entrega | 58.- Jefe de Recepción | 59.- El que recibe

El dia____de_____de _____hora:_____ devuelve el vehículo de referencia.-

61.- EL QUE DEVUELVE | 62.- EL QUE RECIBE

Dependencia : Dirección de Protección Vegetal -
Programa: HLB

Código de trampa	Fecha de recebado	Fecha de cambio de feromona	Tipo de trampa	Georrefenciación		Cultivos comerciales, traspatios, centro de abastecimient	Superficie Cultivada	Productor	Departamento	Distrito	Compañía o zona
				Longitud (UTM)	Latitud (UTM)						
ITA-ISY-001	20/02/2025		pegajosa	516614	6964316	TRANSPATIO		Daniel Figuer	Itapúa	San Cosme	Isla Yasyreta
ITA-ISY-002	20/02/2025		pegajosa	515837	6965870	TRANSPATIO		Base Aerea	Itapúa	San Cosme	Isla Yasyreta
ITA-ISY-003	20/02/2025		pegajosa	523737	6965777	TRANSPATIO		Vivero EBY	Itapúa	San Cosme	Isla Yasyreta
ITA-ISY-004	20/02/2025		pegajosa	524037	6965601	TRANSPATIO		Reserva EBY	Itapúa	San Cosme	Isla Yasyreta
ITA-ISY-005	20/02/2025		Mc Phaill	515850	6965874	TRANSPATIO		Base Aerea	Itapúa	San Cosme	Isla Yasyreta
ITA-SP-006	21/02/2025		pegajosa	594338	7021649	COMERCIAL		TROSISA SR	Itapúa	San Pedro	Guazu Ygua
ITA-SP-007	21/02/2025		pegajosa	594443	7021376	COMERCIAL		TROSISA SR	Itapúa	San Pedro	Guazu Ygua
ITA-ISY-008	20/02/2025		pegajosa	546686	6977152	TRASPATIO		Reserva EBY	Itapúa	San Cosme	G-7
ITA-TRI-009	19/02/2025		pegajosa	625356	6993936	TRANSPATIO			Itapúa	Trinidad	Paso Guembe
ITA-TRI-010	19/02/2025		pegajosa	627727	6993277	TRANSPATIO			Itapúa	Trinidad	Paso Guembe

Itapua Sur Cnel Bogado. 2025

Ing. Amb. Diego A. Casco A.
Reg. Nº 4.542
SENAVE

Ing. Ison A. Almada M.
SENAVE

ANEXO II-01: INFORME DE COMISIONAMIENTO NACIONAL

Se eleva a consideración de las autoridades institucionales el presente informe de comisionamiento nacional, declarando que los datos consignados son realizados en carácter de Declaración Jurada, quedando sometidos a los organismos de control.

Fecha de Informe	Número y Fecha del Expediente
21/02/25	716 12/02/25

PERSONA ASIGNADA A LA COMISIÓN

Nombre y Apellido	C.I. N°	Funcionario	Firma
MARYAM JAZMIN PORTILLO FRANCO	5014837	Si [X] No [ ]	

Cargo	Personal
TECNICA	Permanente [ ] Contratado [X] Otros [ ]

Teléfono	Correo Electrónico
0971484155	maryam.portillo@senave.gov.py

FECHA DE VIAJE

Inicio	Final
20/02/25	20/02/25

MOVILIDAD

Público [ ] Estado [X] Otros [ ]

Chofer asignado / Nombre	Orden de Trabajo Nro.	Km. Inicio	Km. Final
JULIAN GODOY	025580	102484	ABIERTO

INFORMACION GEOGRAFICA

Departamento(s)	Localidade(s)
SAN PEDRO	CAPIIBARY

DESCRIPCIÓN DE LAS TAREAS

Prospeccion de deteccion en el marco del subprograma operativo de monitoreo del virus rugoso del tomate

OBSERVACIÓN (EN CASO DE MODIFICACIÓN EN RELACIÓN A LO SOLICITADO)

OTA N°: 263

V° B° Director, Director General o Máxima Autoridad	Firma: Aclaración: Sello:

SENAVE Dirección de Finanzas Dpto. de Rend. de Cuentas 21 FEB 2025 SUJETO A VERIFICACION Y ACEPTACION

Ing. Agr. M.Sc. Cristian Marecos Senave - Cosave Nº Py. 153

Lic. Esteve Gamarra Revisor Dpto. de Rendición de Cuentas Finanzas - SENAVE

SENAVE

Servicio Nacional de Calidad y Sanidad Vegetal y de Semillas

445769

Domicilio: ASUNCION Telefax:

ORDEN DE TRABAJO

Nº 025580

25580

☐ ORDINARIO

X ☐ EXTRAORDINARIO

Vehiculo Tipo: CAMIONETA Chapa: AAMB-704 Nº de Orden Asignado: 0

Marca y Modelo: TOYOTA Área Interior: DOBLE

Conductor Autorizado: MONICA CASTIGLIONI

Días Estimados de la Misión: Desde 3 / 2 / 2025 Hasta 28 / 2 / 2025

Horas Estimadas de la Misión: Desde las 00:01 Hasta las 24:00

Km. de Salida: 102484 Km. de Vuelta

Km. estimados de Recorrido: 3000 Km. Real Recorridos

Consumo estimado x 100 Km: Lts. 12

TRABAJOS A REALIZAR:

ACTIVIDADES REFERENTE A LA OFICINA REGIONAL - APOYO EN EL TRASLADO DE LOS FUNCIONARIOS DEL SENAVE.

DENTRO DEL TERRITORIO NACIONAL

PUEDEN CONDUCIR: JULIAN GODOY, EDGAR FERREIRA, AMANCIO CORONEL, ARIEL DELVALLE, MARYAM ROTELLA, CARLOS RIOS, ROLANDO SANABRIA, FABIO CORONEL, MARCOS SALINAS, ISABEL IMIACI, CELSO FERNÁNDEZ.

Fecha: 3 / 2 / 2025

Rolando Sanabria Gómez
Jefe Interino
Dpto. de Transporte

Responsable del área al que fue asignado el automotor

SERVICIO NACIONAL DE CALIDAD Y SANIDAD VEGETAL Y DE SEMILLAS - DEPARTAMENTO TRANSPORTE - SENAVE

Rolando Sanabria N.
Jefe Interino
Dpto. de Transporte

GRAF. MONARCA S.R.L. - Tte. Farina 813 - Tel./Fax: 495 772 - 449 103 - RUC: 80013965-8 - C.H.T. Nº 1.043
50 Bl. 50 X 3 (25.001 / 27.500) Septiembre 2021

REGISTRO FOTOGRÁFICO



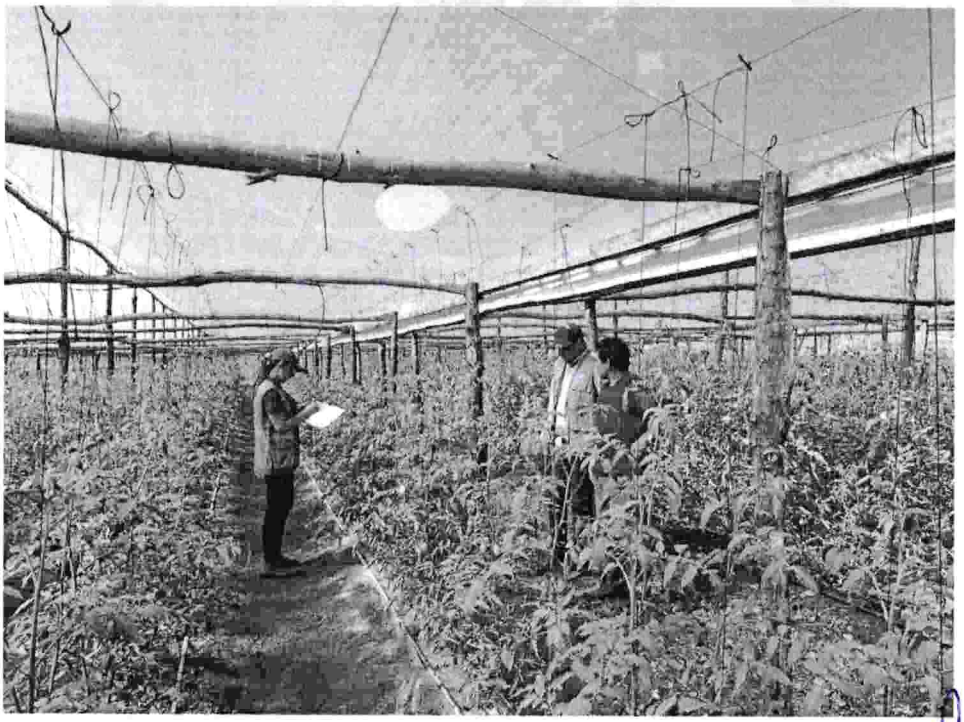

SERVICIO NACIONAL DE CALIDAD Y S
Dirección de Oficina
San Pedro
SENAVE

Maryam Jazmín Portillo
Ing. Agrónoma
Mat. N° 7.153

ANEXO II-01: INFORME DE COMISIONAMIENTO NACIONAL

Se eleva a consideración de las autoridades institucionales el presente informe de comisionamiento nacional, declarando que los datos consignados son realizados en carácter de Declaración Jurada, quedando sometidos a los organismos de control.

Fecha de Informe	Número y Fecha del Expediente
21/02/25	716 12/02/25

PERSONA ASIGNADA A LA COMISIÓN

Nombre y Apellido	C.I. N°	Funcionario	Firma
JULIAN GODOY CUENCA	1335839	Si [X] No [ ]	JGC 1

Cargo	Personal
TECNICO - CASETA CRUCE 6000	Permanente [X] Contratado [ ] Otros [ ]

Teléfono	Correo Electrónico
0981515655	julian.godoy@senave.gov.py

FECHA DE VIAJE

Inicio	Final
20/02/25	20/02/25

MOVILIDAD

Público [ ] Estado [X] Otros [ ]

Chofer asignado / Nombre	Orden de Trabajo Nro.	Km. Inicio	Km. Final
JULIAN GODOY	025580	102484	ABIERTO

INFORMACION GEOGRAFICA

Departamento(s)	Localidade(s)
SAN PEDRO	CAPIIBARY

DESCRIPCIÓN DE LAS TAREAS

Prospeccion de deteccion en el marco del subprograma operativo de monitoreo del virus rugoso del tomate

OBSERVACIÓN (EN CASO DE MODIFICACIÓN EN RELACIÓN A LO SOLICITADO)

OTA N°: 263

V° B° Director, Director General o Máxima Autoridad	Firma: Ing. Agr. M.Sc. Cristian Marecos Senave - Cosave N° Py. 153 Aclaración: Sello:

SENAVE Dirección de Finanzas Dpto. de Rend. de Cuentas 21 FEB 2025 SUJETO A VERIFICACION Y ACEPTACION

Lic. Estevé Camarra Revisor Dpto. de Rendición de Cuentas Finanzas - SENAVE

SENAVE

Servicio Nacional de Calidad y Sanidad Vegetal y de Semillas

445769

Domicilio: ASUNCION Telefax:

ORDEN DE TRABAJO

Nº 025580

25580

☐ ORDINARIO

X ☐ EXTRAORDINARIO

Vehiculo Tipo: CAMIONETA Chapa: AAMB-704 Nº de Orden Asignado: 0

Marca y Modelo: TOYOTA Área Interior: DOBLE

Conductor Autorizado: MONICA CASTIGLIONI

Días Estimados de la Misión: Desde 3 / 2 / 2025 Hasta 28 / 2 / 2025

Horas Estimadas de la Misión: Desde las 00:01 Hasta las 24:00

Km. de Salida: 102484 Km. de Vuelta:

Km. estimados de Recorrido: 3000 Km. Real Recorridos:

Consumo estimado x 100 Km: Lts. 12

TRABAJOS A REALIZAR:

ACTIVIDADES REFERENTE A LA OFICINA REGIONAL - APOYO EN EL TRASLADO DE LOS FUNCIONARIOS DEL SENAVE.

DENTRO DEL TERRITORIO NACIONAL

PUEDEN CONDUCIR: JULIAN GODOY, EDGAR FERREIRA, AMANCIO CORONEL, ARIEL DELVALLE, MARYM ORTILIA, CARLOS RIOS, ROLANDO SANABRIA, FABIO CORONEL, MARCOS SALINAS, ISABEL IMLACH, CELSO FERNÁNDEZ.

Fecha: 3 / 2 / 2025

SERVICIO NACIONAL DE CALIDAD Y SANIDAD VEGETAL Y DE SEMILLAS - DEPARTAMENTO TRANSPORTE - SENAVE

Radio Gómez
Dpto. de Transporte

Responsable del área al que fue asignado el automotor

GRAF. MONARCA S.R.L. - Tte. Fariña 813 - Tel./Fax: 495 772 - 449 103 - RUC: 80013985-8 - C.H.T. Nº 1.043
50 Bl. 50 X 3 (25.001 / 27.500) Septiembre 2021

SERVICIO NACIONAL DE CALIDAD Y SANIDAD VEGETAL Y DE SEMILLAS - DEPARTAMENTO TRANSPORTE - SENAVE

Rolando Sanabria N.
Jefe Interino
Dpto. de Transporte

REGISTRO FOTOGRÁFICO



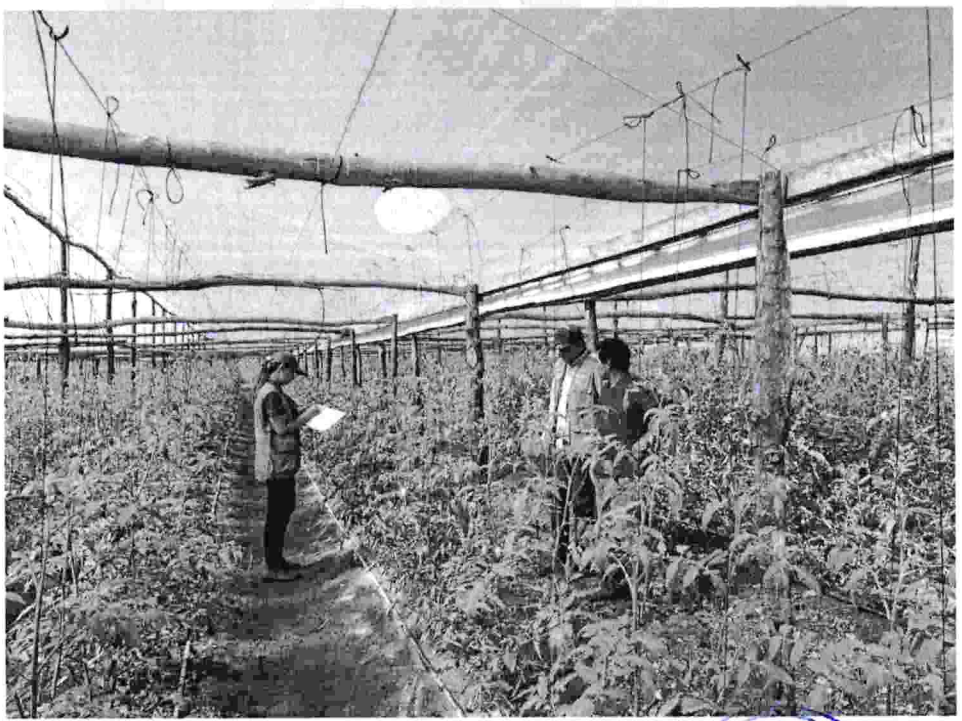

76

SERVICIO NACIONAL DE CALIDAD Y SANIDAD VEGETAL Y DE SEMILLAS
Dirección de Oficinas Regionales
San Pedro
SENAVE

ANEXO II-01: INFORME DE COMISIONAMIENTO NACIONAL

Se eleva a consideración de las autoridades institucionales el presente informe de comisionamiento nacional, declarando que los datos consignados son realizados en carácter de Declaración Jurada, quedando sometidos a los organismos de control.

Fecha de Informe	Número y Fecha del Expediente
04/03/25	756 14/02/25

PERSONA ASIGNADA A LA COMISIÓN

Nombre y Apellido	C.I. N°	Funcionario	Firma
DIEGO AMADO BOGADO RAMOS	3686628	Si [X] No [ ]	

Cargo	Personal
PERCEPTOR - SAN IGNACIO MISIONES	Permanente [X] Contratado [ ] Otros [ ]

Teléfono	Correo Electrónico
081212222 // 0975731832	diego.bogado@senave.gov.py

FECHA DE VIAJE

Inicio	Final
24/02/25	28/02/25

MOVILIDAD

Público [X] Estado [ ] Otros [ ]

Chofer asignado / Nombre	Orden de Trabajo Nro.	Km. Inicio	Km. Final
.....	----------	----------	----------

INFORMACION GEOGRAFICA

Departamento(s)	Localidade(s)
CAPITAL	ASUNCION

DESCRIPCIÓN DE LAS TAREAS

CAPACITACION EN MANEJO DE VUE Y VUI

OBSERVACIÓN (EN CASO DE MODIFICACIÓN EN RELACIÓN A LO SOLICITADO)

Se adjunta imagenes fotograficas de la activiad.

V° B° Director, Director General o Máxima Autoridad	Firma: Aclaración: Sello:

SERVICIO NACIONAL DE CALIDAD Y SANIDAD VEGETAL Y DE SEMILLAS - DIRECCION DE FINANZAS - REPUBLICA DEL PARAGUAY - SENAVE

Lic. MAURICIO GAUTO PÉREZ
Director
Dirección de Finanzas

SENAVE
Dirección de Finanzas
Dpto. de Rend. de Cuentas
04 MAR 2025
SUJETO A VERIFICACIÓN Y ACEPTACIÓN

Lic. Esteve Gamarra
Revisor
Dpto. de Rendición de Cuentas
Finanzas - SENAVE



199

SERVICIO NACIONAL DE CALIDAD Y SANIDAD VEGETAL Y DE SEMILLAS
PARAGUAY

GOBIERNO DEL PARAGUAY

ANEXO II-01: INFORME DE COMISIONAMIENTO NACIONAL

Se eleva a consideración de las autoridades institucionales el presente informe de comisionamiento nacional, declarando que los datos consignados son realizados en carácter de Declaración Jurada, quedando sometidos a los organismos de control.

Fecha de Informe	Número y Fecha del Expediente
28/02/25	709 12/02/25

PERSONA ASIGNADA A LA COMISIÓN

Nombre y Apellido	C.I. N°	Funcionario	Firma
NELSON GABRIEL MARIN CORONEL	5168391	Si [X] No [ ]	

Cargo	Personal
TECNICO	Permanente [X] Contratado [ ] Otros [ ]

Teléfono	Correo Electrónico
0984 109 380	nelson.marin@senave.gov.py

FECHA DE VIAJE

Inicio	Final
19/02/25	21/02/25

MOVILIDAD

Público [ ] Estado [X] Otros [ ]

Chofer asignado / Nombre	Orden de Trabajo Nro.	Km. Inicio	Km. Final
NELSON MARIN	29856	133345	ORDEN Abierta

INFORMACION GEOGRAFICA

Departamento(s)	Localidade(s)
BOQUERÓN	LA PATRIA

DESCRIPCIÓN DE LAS TAREAS

TRASLADO DE TECNICOS PARA REALIZACION DE AUDITORIA DE HABILITACION DEL LABORATORIO DI VETRO S.A.

OBSERVACIÓN (EN CASO DE MODIFICACIÓN EN RELACIÓN A LO SOLICITADO)

V° B° Director, Director General o Máxima Autoridad	Firma:
	Aclaración: Dr. Alfredo Gryciuk, Director Dirección de Laboratorios
	Sello:

SENAVE Dirección de Finanzas Dpto. de Rend. de Cuentas 28 FEB 2025 SUJETO A VERIFICACION Y ACEPTACION

SENAVE

Servicio Nacional de Calidad y Sanidad Vegetal y de Semillas

Domicilio ASUNCION Telefax: 445769

ORDEN DE TRABAJO

Nº 029856

29856

☐ ORDINARIO

☒ EXTRAORDINARIO

Vehiculo Tipo: CAMIONETA Chapa: AACZ-215 Nº de Orden Asignado 0

Marca y Modelo: MITSUBISHI Área Interior DOBLE

Conductor Autorizado: ALFREDO GRYCIUK ALMEIDA

Días Estimados de la Misión: Desde 3 / 2 / 2025 Hasta 28 / 2 / 2025

Horas Estimadas de la Misión: Desde las 00:01 Hasta las 24:00

Km. de Salida: 133345 Km. de Vuelta

Km. estimados de Recorrido: 3000 Km. Real Recorridos

Consumo estimado x 100 Km: Lts. 12

TRABAJOS A REALIZAR:

ACTIVIDADES REFERENTES A LA DIRECCION DE LABORATORIOS DEL SENAVE - APOYO EN EL TRASLADO DE LOS FUNCIONARIOS

DENTRO DEL TERRITORIO NACIONAL

PUEDEN CONDUCIR:OSCAR RODRIGUEZ,ANIBAL KIESE,VICENTE ROMAN, NELSON MARIN,DAVID MEDINA,MARCOS SALINAS. ACOMPAÑAN:BETINA CHARAMBO,ALEJANDRO HUICHEN,DAVID GONZALEZ,MARCELO ALBORNO, YERUTI MONGELOS,FABIAN NUÑEZ,GLADIS CHAVEZ,ANGELICA RUIZ DIAZ,DIEGO RAMIREZ,CYNTHIA ROGADO,OLGA PAVON,RENEN RAMIREZ,BLANCA CORONEL,ADRIANA OJEDA, LUZ MIRET,VIDAL MORIYA,LILIAN ARCE,STELLA VILLALBA,MARCO VIVERO,FATIMA ALFONSO,IDILIO MENDEZ,ELIZA ROLON,RAQUEL GARCETE,NASALI DELGADO,CARMEN LUGO,LUZ [illegible]

Fecha: 3 / 2 / 2025

Paola Gómez
Dpto. de Transporte

Responsable del área al que fue asignado el automotor

Rolando Sanabria
Encargado Interino
Dpto. de Transporte

GRAF. MONARCA S.R.L. - Tte. Farina 813 - Tel./Fax: 496 772 - 449 103 - RUC: 80013965-8 - C.H.T. Nº 1.043
50 Bl. 50x3 (28.701 / 31.200) Diciembre 2023

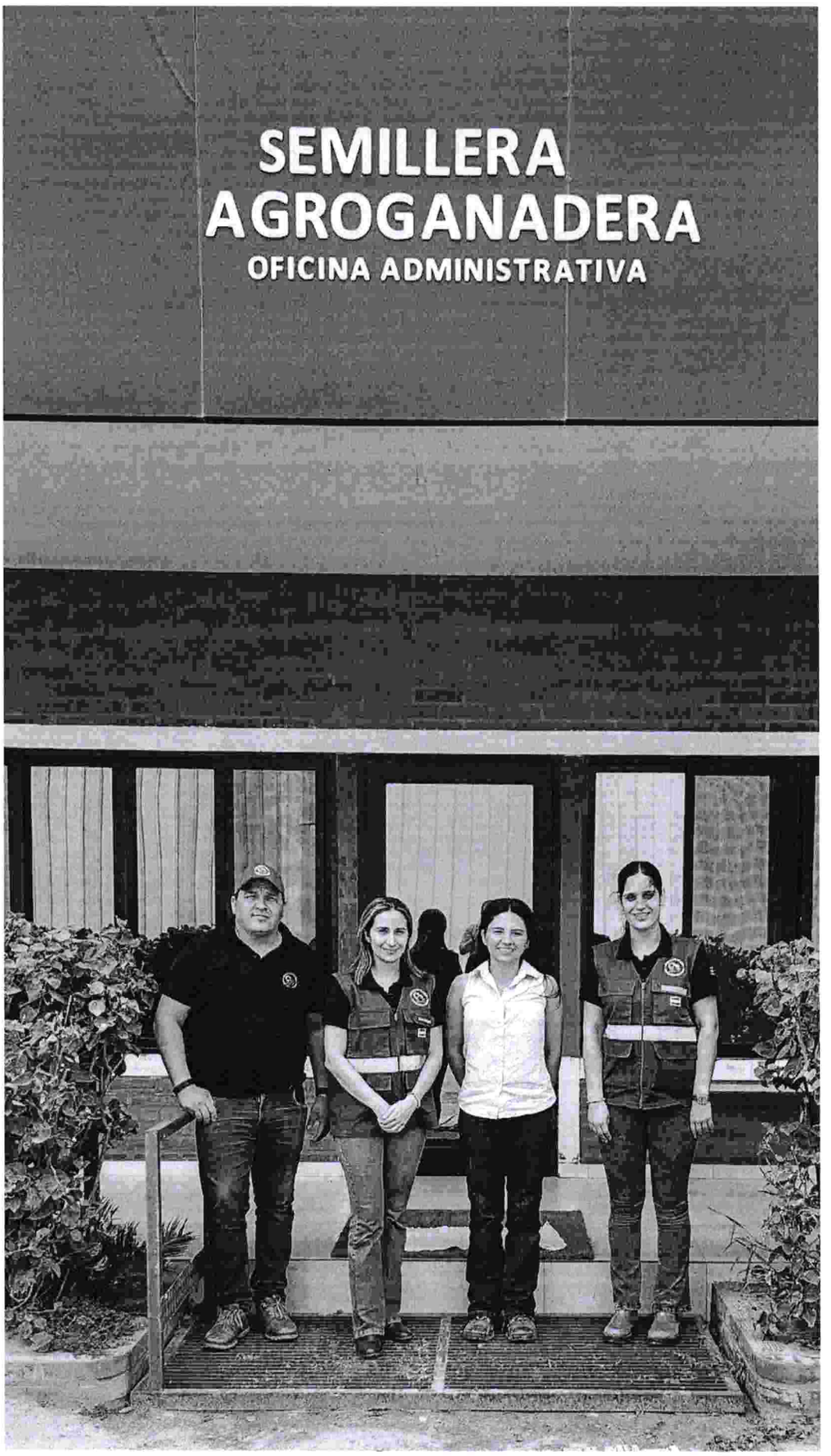
SEMILLERA
AGROGANADERA
OFICINA ADMINISTRATIVA

ANEXO II-01: INFORME DE COMISIONAMIENTO NACIONAL

Se eleva a consideración de las autoridades institucionales el presente informe de comisionamiento nacional, declarando que los datos consignados son realizados en carácter de Declaración Jurada, quedando sometidos a los organismos de control.

Fecha de Informe	Número y Fecha del Expediente
04/03/25	709 12/02/25

PERSONA ASIGNADA A LA COMISIÓN

Nombre y Apellido	C.I. N°	Funcionario	Firma
CYNTHIA RAQUEL GARCETE RIOS	4628164	Si [X] No [ ]	

Cargo	Personal
TECNICA	Permanente [X] Contratado [ ] Otros [ ]

Teléfono	Correo Electrónico
0982977254	raquel.garcete@senave.gov.py

FECHA DE VIAJE

Inicio	Final
19/02/25	21/02/25

MOVILIDAD

Público [ ] Estado [X] Otros [ ]

Chofer asignado / Nombre	Orden de Trabajo Nro.	Km. Inicio	Km. Final
Nelson Marin	029856	133345	Orden abierta

INFORMACION GEOGRAFICA

Departamento(s)	Localidade(s)
BOQUERÓN	LA PATRIA.

DESCRIPCIÓN DE LAS TAREAS

APOYO EN LA REALIZACION DE AUDITORIA PARA HABILITACION DE LABORATORIO DE SEMILLAS- LABORATORIO DI VETRO.

OBSERVACIÓN (EN CASO DE MODIFICACIÓN EN RELACIÓN A LO SOLICITADO)

SENAVE
Dirección de Finanzas
Dpto. de Rend. de Cuentas
04 MAR 2025
SUJETO A VERIFICACION Y ACEPTACION
Lic. Esteve Gamarra
Revisor
Dpto. de Rendición de Cuentas
Finanzas - SENAVE

V° B° Director, Director General o Máxima Autoridad	Firma: Aclaración: Ing. Alfredo Gryciuk, Director Dirección de Laboratorios Sello: SERVICIO NACIONAL DE CALIDAD Y SANIDAD VEGETAL Y DE SEMILLAS Dirección de Laboratorios D.L SENAVE

SENAVE

Servicio Nacional de Calidad y Sanidad Vegetal y de Semillas

445769

Domicilio: ASUNCION Telefax:

ORDEN DE TRABAJO

Nº 029856

29856

☐ ORDINARIO

☒ EXTRAORDINARIO

Vehiculo Tipo: CAMIONETA Chapa: AACZ-215 Nº de Orden Asignado: 0

Marca y Modelo: MITSUBISHI Área Interior: DOBLE

Conductor Autorizado: ALFREDO GRYCIUK ALMEIDA

Días Estimados de la Misión: Desde 3 / 2 / 2025 Hasta 28 / 2 / 2025

Horas Estimadas de la Misión: Desde las 00:01 Hasta las 24:00

Km. de Salida: 133345 Km. de Vuelta

Km. estimados de Recorrido: 3000 Km. Real Recorridos

Consumo estimado x 100 Km: Lts. 12

TRABAJOS A REALIZAR:

ACTIVIDADES REFERENTES A LA DIRECCION DE LABORATORIOS DEL SENAVE - APOYO EN EL TRASLADO DE LOS FUNCIONARIOS DENTRO DEL TERRITORIO NACIONAL

PUEDEN CONDUCIR: OSCAR RODRIGUEZ, ANIBAL KIESE, VICENTE ROMAN, NELSON MARIN, DAVID MEDINA, MARCOS SALINAS, ACOMPAÑAN: BETINA CHAPARRO, ALEJANDRO HUNICKEN, DAVID GONZALEZ, MARCELO ALBORNO, YERUTI MONGELOS, FABIAN NUÑEZ, GLADIS CHAVEZ, ANGELICA RUIZ DIAZ, DIEGO RAMIREZ, GENTHEA ROGADO, OLGA PAVON, BELEN RAMIREZ, BLANCA CORONEL, ADRIANA OJEDA, LUZ MIRET, VIDAL MORIYA, LILIAN ARCE, STELLA VILLALBA, MARCO VIVERO, FATIMA ALFONSO, IDILIO MENDEZ, ELIZA ROLON, RAQUEL GARCETE, NAGALI DELGADO, CARMEN LUGO, LUZ [illegible]

Fecha: 3 / 2 / 2025

Paola Gómez
Dpto. de Transporte

Responsable del área al que fue asignado el automotor

GRAF. MONARCA S.R.L. - Tte. Fariña 813 - Tel./Fax: 495 772 - 449 103 - RUC: 80013965-8 - C.H.T. Nº 1.043
50 Bl. 50x3 (28.701 / 31.200) Diciembre 2023

SERVICIO NACIONAL DE CALIDAD Y SANIDAD VEGETAL Y DE SEMILLAS
DEPARTAMENTO TRANSPORTE
REPUBLICA DEL PARAGUAY
SENAVE

Rolando Sanabria N.
Jefe Interino
Dpto. de Transporte

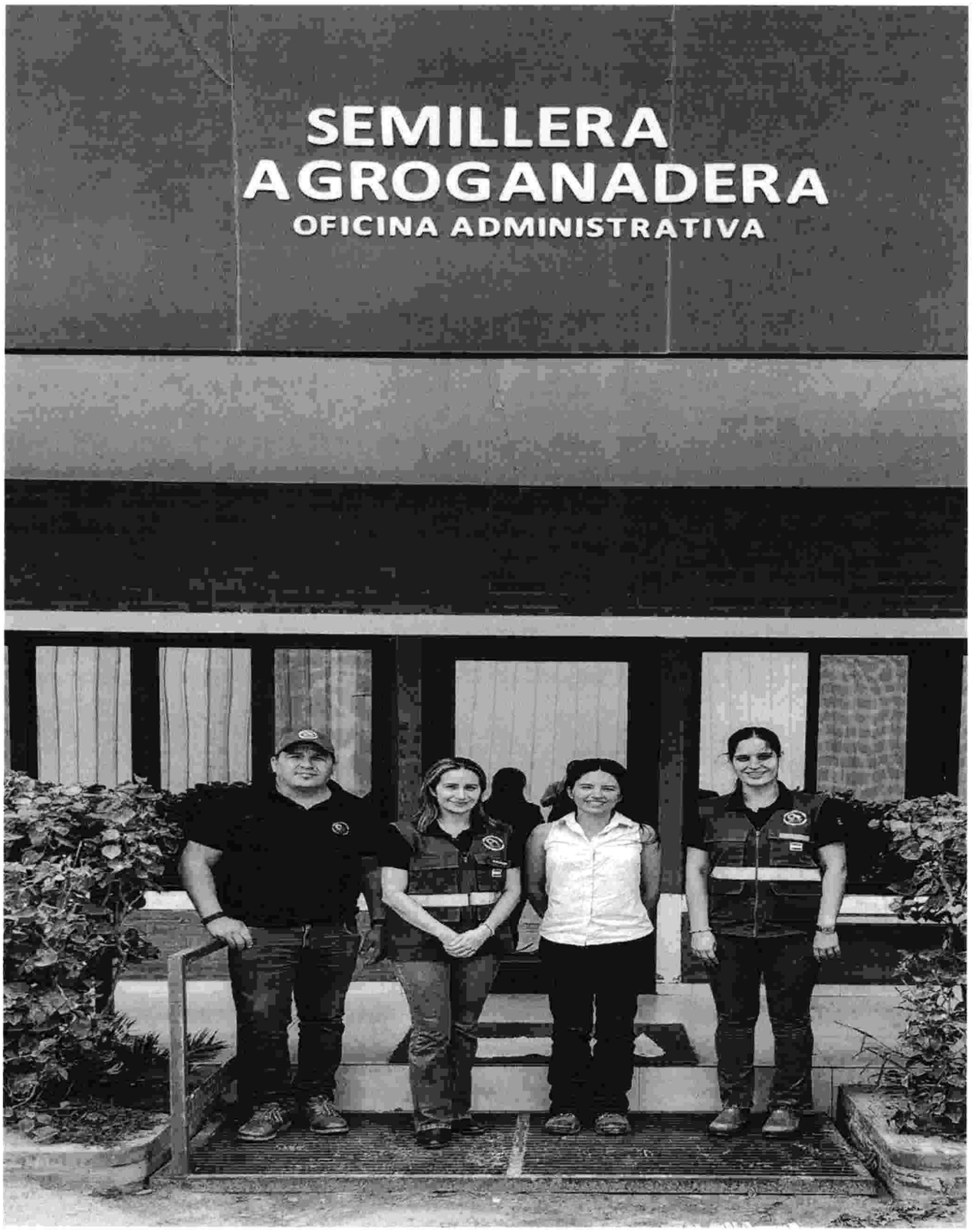
SEMILLERA
AGROGANADERA
OFICINA ADMINISTRATIVA

ANEXO II-01: INFORME DE COMISIONAMIENTO NACIONAL

Se eleva a consideración de las autoridades institucionales el presente informe de comisionamiento nacional, declarando que los datos consignados son realizados en carácter de Declaración Jurada, quedando sometidos a los organismos de control.

Fecha de Informe	Número y Fecha del Expediente
04/03/25	709 12/02/25

PERSONA ASIGNADA A LA COMISIÓN

Nombre y Apellido	C.I. N°	Funcionario	Firma
ELIZA ADRIANA ROLON SANCHEZ	4783153	Si [X] No [ ]	

Cargo	Personal
TECNICA	Permanente [ ] Contratado [X] Otros [ ]

Teléfono	Correo Electrónico
0985793348	eliza.rolon@senave.gov.py

FECHA DE VIAJE

Inicio	Final
19/02/25	21/02/25

MOVILIDAD

Público [ ] Estado [X] Otros [ ]

Chofer asignado / Nombre	Orden de Trabajo Nro.	Km. Inicio	Km. Final
Nelson Marin	029856	133345	Orden abierta

INFORMACION GEOGRAFICA

Departamento(s)	Localidade(s)
BOQUERÓN	LA PATRIA

DESCRIPCIÓN DE LAS TAREAS

APOYO EN LA REALIZACION DE AUDITORIA PARA HABILITACION DE LABORATORIO DE SEMILLAS- LABORATORIO DI VETRO

OBSERVACIÓN (EN CASO DE MODIFICACIÓN EN RELACIÓN A LO SOLICITADO)

V° B° Director, Director General o Máxima Autoridad	Firma: Aclaración: Dr. Alfredo Gryciuk, Director Dirección de Laboratorios Sello: SENAVE Dirección de Laboratorios

SENAVE Dirección de Finanzas Dpto. de Rendición de Cuentas 06 MAR 2025

Lic. Estefanía Gamarra Revisor Dpto. de Rendición de Cuentas Finanzas - SENAVE

SENAVE

Servicio Nacional de Calidad y Sanidad Vegetal y de Semillas

445769

Domicilio: ASUNCION Telefax:

ORDEN DE TRABAJO

Nº 029856

29856

☐ ORDINARIO

☒ EXTRAORDINARIO

Vehiculo Tipo: CAMIONETA Chapa: AACZ-215 Nº de Orden Asignado: 0

Marca y Modelo: MITSUBISHI Área Interior: DOBLE

Conductor Autorizado: ALFREDO GRYCIUK ALMEIDA

Días Estimados de la Misión: Desde 3/2/2025 Hasta 28/2/2025

Horas Estimadas de la Misión: Desde las 00:01 Hasta las 24:00

Km. de Salida: 133345 Km. de Vuelta

Km. estimados de Recorrido: 3000 Km. Real Recorridos

Consumo estimado x 100 Km: Lts. 12

TRABAJOS A REALIZAR:

ACTIVIDADES REFERENTES A LA DIRECCION DE LABORATORIOS DEL SENAVE - APOYO EN EL TRASLADO DE LOS FUNCIONARIOS DENTRO DEL TERRITORIO NACIONAL

PUEDEN CONDUCIR: OSCAR RODRIGUEZ, ANIBAL KIESE, VICENTE ROMAN, NELSON MARIN, DAVID MEDINA, MARCOS SALINAS, ACOMPAÑAN: BETINA CHAPARRO, ALEJANDRO AUNICKEN, DAVID GONZALEZ, MARCELO ALBORNO, YERUTI MONGELOS, FABIAN NUÑEZ, GLADIS CHAVEZ, ANGELICA RUIZ DIAZ, DIEGO RAMIREZ, CYNTHIA ROJAS, OLGA RAMON, BELEN RAMIREZ, BLANCA CORONEL, ADRIANA OJEDA, LUZ MIRET, VIDAL MORIYA, LILIAN ARCE, STELLA VILLALBA, MARCO VIVERO, FATIMA ALFONSO, IDILIO MENDEZ, ELIZA ROLON, RAQUEL GARCETE, MIGUEL DELGADO, CARMEN LUGO, LUZ

Fecha: 3/2/2025

Paola Gómez
Dpto. de Transporte
Responsable del área al que fue asignado el automotor

Rolando Sanabria N.
Jefe Interino
Dpto. de Transporte

GRAF. MONARCA S.R.L. - Tte. Fariña 813 - Tel./Fax: 495 772 - 449 103 - RUC: 80013965-8 - C.H.T. Nº 1.043
50 Bl. 50x3 (28.701 / 31.200) Diciembre 2023

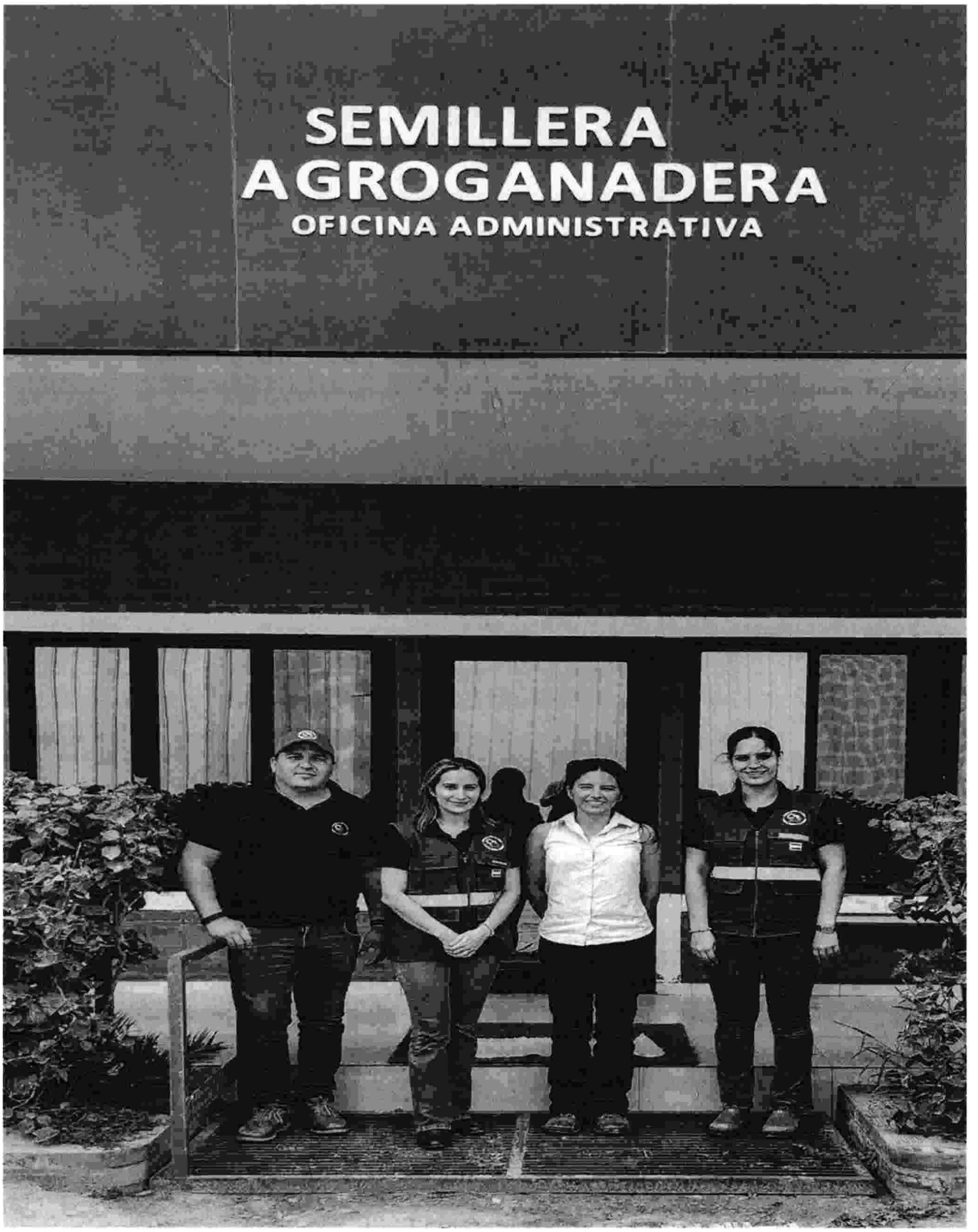
SEMILLERA
AGROGANADERA
OFICINA ADMINISTRATIVA

ANEXO II-01: INFORME DE COMISIONAMIENTO NACIONAL

Se eleva a consideración de las autoridades institucionales el presente informe de comisionamiento nacional, declarando que los datos consignados son realizados en carácter de Declaración Jurada, quedando sometidos a los organismos de control.

Fecha de Informe	Número y Fecha del Expediente
18/02/25	619 10/02/25

PERSONA ASIGNADA A LA COMISIÓN

Nombre y Apellido	C.I. N°	Funcionario	Firma
OSCAR MANUEL FRESCURA GOMEZ	2243145	Si [X] No [ ]	

Cargo	Personal
CHOFER	Permanente [X] Contratado [ ] Otros [ ]

Teléfono	Correo Electrónico
021 204 574 / 0982 144 782	oscar.frescura@senave.gov.py

FECHA DE VIAJE

Inicio	Final
12/02/25	13/02/25

MOVILIDAD

Público [ ] Estado [X] Otros [ ]

Chofer asignado / Nombre	Orden de Trabajo Nro.	Km. Inicio	Km. Final
OSCAR MANUEL FRESCURA GOMEZ	25549	60719	61.221

INFORMACION GEOGRAFICA

Departamento(s)	Localidade(s)
ÑEEMBUCU	PILAR

DESCRIPCIÓN DE LAS TAREAS

TRASLADO DE FUNCIONARIA DE LA SECRETARIA DE PLANIFICACION LA SRA. LIZ IRALA

OBSERVACIÓN (EN CASO DE MODIFICACIÓN EN RELACIÓN A LO SOLICITADO)

V° B° Director, Director General o Máxima Autoridad	Firma:
	Aclaración: Abg. Angel Irala Avalos
	Sello: Dirección Administrativa

Dpto. de Rendición de Cuentas Finanzas
18 FEB 2025
SUJETO A VERIFICACION

Lic. Esteve Gamarra
Revisor
Dpto. de Rendición de Cuentas
Finanzas - SENAVE

SENAVE

Servicio Nacional de Calidad y Sanidad Vegetal y de Semillas

ASUNCION

Domicilio..... Telefax: 445769

ORDEN DE TRABAJO

Nº 025549

25549

X ☐ ORDINARIO

☐ EXTRAORDINARIO

CAMIONETA AAMB-703

Vehiculo Tipo: TOYOTA Chapa: ..... Nº de Orden Asignado 0

Marca y Modelo: OSCAR MANUEL FRESCURA GOMEZ Área Interior DOBLE

Conductor Autorizado: .....

12 2 2025 14 2 2025

Días Estimados de la Misión: Desde 00:01 / / Hasta / /

Horas Estimadas de la Misión: Desde las 60719 Hasta las 24:00 61221

Km. de Salida: 1200 Km. de Vuelta 502

Km. estimados de Recorrido: 12 Km. Real Recorridos .....

Consumo estimado x 100 Km: Lts.....

TRABAJOS A REALIZAR:

TRASLADO DE LA FUNCIONARIA DE LA SECRETARIA DE PLANIFICACION EN EL DEPARTAMENTO DE ÑEEMBUCU

DENTRO DEL TERRITORIO NACIONAL

ACOMPAÑA: LIZ IRALA

12 2 2025

Fecha: / / /

SERVICIO NACIONAL DE CALIDAD Y SANIDAD VEGETAL Y DE SEMILLAS DEPARTAMENTO

Paola Gómez
Dpto. de Transporte

Responsable del área al que fue asignado el automotor

GRAF. MONARCA S.R.L. - Tte. Fariña 813 - Tel./Fax: 495 772 - 449 103 - RUC: 80013965-8 - C.H.T. Nº 1.943
50 Bl. 50 X 3 (25.001 / 27.500) Septiembre 2021

Kilometraje de Salida = 60.719

SERVICIO NACIONAL DE CALIDAD Y SANIDAD VEGETAL Y DE SEMILLAS DEPARTAMENTO TRANSPORTE SENAVE

Paola Gómez
Dpto. de Transporte



ANEXO II-01: INFORME DE COMISIONAMIENTO NACIONAL

Se eleva a consideración de las autoridades institucionales el presente informe de comisionamiento nacional, declarando que los datos consignados son realizados en carácter de Declaración Jurada, quedando sometidos a los organismos de control.

Fecha de Informe	Número y Fecha del Expediente
20/02/25	619 10/02/25

PERSONA ASIGNADA A LA COMISIÓN

Nombre y Apellido	C.I. N°	Funcionario	Firma
LIZ DEL CARMEN IRALA	3398236	Si [X] No [ ]	

Cargo	Personal
JEFE INTERINO DE DEPARTAMENTO	Permanente [X] Contratado [ ] Otros [ ]

Teléfono	Correo Electrónico
536 030	liz.irala@senave.gov.py

FECHA DE VIAJE

Inicio	Final
12/02/25	13/02/25

MOVILIDAD

Público [ ] Estado [X] Otros [ ]

Chofer asignado / Nombre	Orden de Trabajo Nro.	Km. Inicio	Km. Final
OSCAR FRESCURA	025549	60719	61221

INFORMACION GEOGRAFICA

Departamento(s)	Localidade(s)
ÑEEMBUCÚ	PILAR

DESCRIPCIÓN DE LAS TAREAS

COORDINAR LA FIRMA DE CONVENIO ENTRE EL SENAVE Y LA GOBERNACION DE NEEMBUCU

OBSERVACIÓN (EN CASO DE MODIFICACIÓN EN RELACIÓN A LO SOLICITADO)

SENAVE Dirección de Finanzas Dpto. de Rend. de Cuentas 20 FEB 2025 SUJETO A VERIFICACION Y ACEPTACION

V° B° Director, Director General o Máxima Autoridad	Firma:
	Aclaración: Ing. Agr. Alejandro Ayala Titular Secretaría de Planificación SENAVE
	Sello:

Lic. Esteve Gamarra
Revisor
Dpto. de Rendición de Cuentas
Finanzas - SENAVE

SENAVE

Servicio Nacional de Calidad y Sanidad Vegetal y de Semillas

ASUNCION

Domicilio..... Telefax: 445769

ORDEN DE TRABAJO

Nº 025549

25549

X ☐ ORDINARIO

☐ EXTRAORDINARIO

CAMIONETA AAMB-703

Vehiculo Tipo: TOYOTA Chapa: ..... Nº de Orden Asignado 0

Marca y Modelo: OSCAR MANUEL FRESCURA GOMEZ Área Interior DOBLE

Conductor Autorizado: .....

12 2 2025

Días Estimados de la Misión: Desde 00:01 / / Hasta 14 / 2 / 2025

Horas Estimadas de la Misión: Desde las 60710 Hasta las 24:00 61221

Km. de Salida: 1200 Km. de Vuelta .....

Km. estimados de Recorrido: 12 Km. Real Recorridos 502

Consumo estimado x 100 Km: Lts.....

TRABAJOS A REALIZAR:

TRASLADO DE LA FUNCIONARIA DE LA SECRETARIA DE PLANIFICACION EN EL DEPARTAMENTO DE ÑEEMBUCU

DENTRO DEL TERRITORIO NACIONAL

ACOMPAÑA: LIZ IRAIA

12 2 2025

Fecha: ...../...../...../

Paola Gómez
Dpto. de Transporte

Responsable del área al que fue asignado el automotor

GRAF. MONARCA S.R.L. - Tte. Fariña 813 - Tel./Fax: 495 772 - 449 103 - RUC: 80013965-8 - C.H.T. Nº 1.943 - SET
50 Bl. 50 X 3 (25.001 / 27.500) Septiembre 2021

Paola Gómez
Dpto. de Transporte


ÑEEMBU
VICTOR HUGO FOR

ANEXO II-01: INFORME DE COMISIONAMIENTO NACIONAL

Se eleva a consideración de las autoridades institucionales el presente informe de comisionamiento nacional, declarando que los datos consignados son realizados en carácter de Declaración Jurada, quedando sometidos a los organismos de control.

Fecha de Informe	Número y Fecha del Expediente
20/02/25	501 05/02/25

PERSONA ASIGNADA A LA COMISIÓN

Nombre y Apellido	C.I. N°	Funcionario	Firma
OTILIA BRIZUELA VILLORDO	4569932	Si [X] No [ ]	Otilia

Cargo	Personal
REDACTOR	Permanente [ ] Contratado [X] Otros [ ]

Teléfono	Correo Electrónico
0982 453 699	otilia.brizuela@senave.gov.py

FECHA DE VIAJE

Inicio	Final
11/02/25	14/02/25

MOVILIDAD

Público [ ] Estado [X] Otros [ ]

Chofer asignado / Nombre	Orden de Trabajo Nro.	Km. Inicio	Km. Final
Alfredo Torres	030405	3430	4658

INFORMACION GEOGRAFICA

Departamento(s)	Localidade(s)
ALTO PARANA-ITAPUA-CAAGUAZU	HERNANDARIAS-CNEL. BOGADO-CAAGUAZU

DESCRIPCIÓN DE LAS TAREAS

ENTREGA DE INFORMES AL MINISTERIO PUBLICO DE LA MAXIMA AUTORIDAD INSTITUCIONAL

OBSERVACIÓN (EN CASO DE MODIFICACIÓN EN RELACIÓN A LO SOLICITADO)

V° B° Director, Director General o Máxima Autoridad	Firma: Aclaración: Sello:

Abg. Miguel Caballero
Secretario General

Lic. Esteve Gamarra
Revisor
Dpto. de Rendición de Cuentas
Finanzas - SENAVE

APROV
Asociación Paraguaya de Obtentores Vegetales

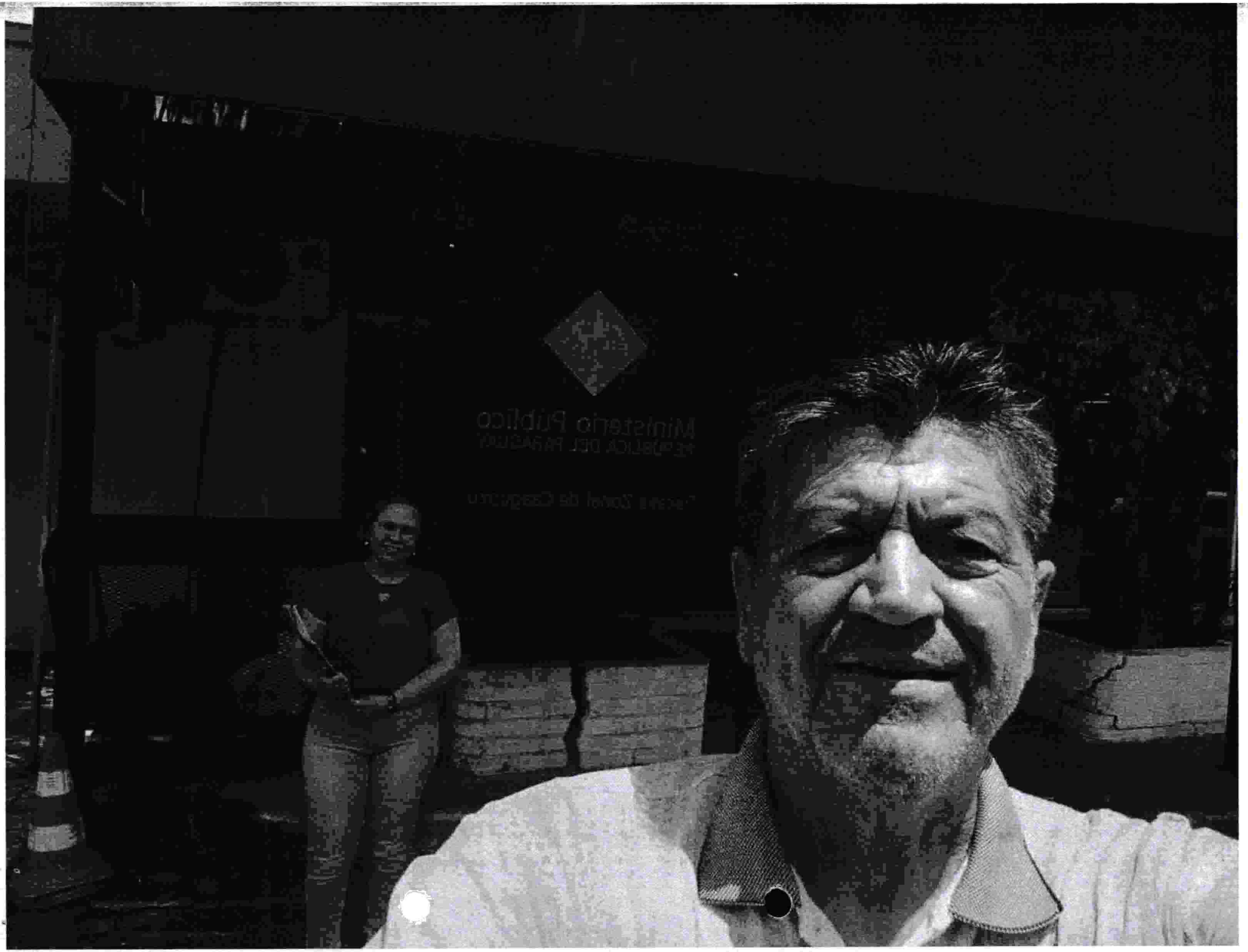
Ministerio Publico

SENAVE

Servicio Nacional de Calidad y Sanidad Vegetal y de Semillas

445769

Domicilio: ASUNCION Telefax: .....

ORDEN DE TRABAJO

Nº 030405
30405

☐ ORDINARIO

☒ EXTRAORDINARIO

Vehiculo Tipo: WAGON Chapa: AATE-326 Nº de Orden Asignado: 0

Marca y Modelo: NISSAN Área Interior: CERRAD

Conductor Autorizado: ALFREDO TORRES

Días Estimados de la Misión: Desde 10/2/2025 Hasta 17/2/2025

Horas Estimadas de la Misión: Desde las 00:01 Hasta las 24:00

Km. de Salida: 3430 Km. de Vuelta 4658

Km. estimados de Recorrido: 1500 Km. Real Recorridos 1228

Consumo estimado x 100 Km: Lts. 18

TRABAJOS A REALIZAR:

TRASLADO DE LA FUNCIONARIA DE LA SECRETARIA GENERAL EN LOS DEPARTAMENTOS DE ALTO PARANÁ, ITAPÚA, CAAGUAZÚ

DENTRO DEL TERRITORIO NACIONAL

ACOMPAÑA: OTILIA BRIZUELA

Fecha: 10/2/2025

Paola Gómez
Dpto. de Transporte
Responsable del área al que fue asignado el automotor

SERVICIO NACIONAL DE CALIDAD Y SANIDAD VEGETAL Y DE SEMILLAS – DEPARTAMENTO TRANSPORTE – REPÚBLICA DEL PARAGUAY – SENAVE

Paola Gómez
Dpto. de Transporte

GRAF. MONARCA S.R.L. - Tte. Fariña 813 - Tel./Fax: 495 772 - 449 103 - RUC: 80013965-8 - C.H.T. Nº 1.043
50 Bl. 50x3 (28.701 / 31.200) Diciembre 2023

ANEXO II-01: INFORME DE COMISIONAMIENTO NACIONAL

Se eleva a consideración de las autoridades institucionales el presente informe de comisionamiento nacional, declarando que los datos consignados son realizados en carácter de Declaración Jurada, quedando sometidos a los organismos de control.

Fecha de Informe	Número y Fecha del Expediente
18/02/25	501 05/02/25

PERSONA ASIGNADA A LA COMISIÓN

Nombre y Apellido	C.I. N°	Funcionario	Firma
ALFREDO TORRES	807918	Si [X] No [ ]	

Cargo	Personal
CHOFER	Permanente [X] Contratado [ ] Otros [ ]

Teléfono	Correo Electrónico
0983 749 713	alfredo.torres@senave.gov.py

FECHA DE VIAJE

Inicio	Final
11/02/25	14/02/25

MOVILIDAD

Público [ ] Estado [X] Otros [ ]

Chofer asignado / Nombre	Orden de Trabajo Nro.	Km. Inicio	Km. Final
ALFREDO TORRES	30405	3430	4658

INFORMACION GEOGRAFICA

Departamento(s)	Localidades(s)
ALTO PARANA-ITAPUA-CAAGUAZU	HERNANDARIAS-CNEL. BOGADO-CAAGUAZU

DESCRIPCIÓN DE LAS TAREAS

TRASLADO DE FUNCIONARIA DE LA SECRETARIA GENERAL

OBSERVACIÓN (EN CASO DE MODIFICACIÓN EN RELACIÓN A LO SOLICITADO)

V° B° Director, Director General o Máxima Autoridad	Firma:
	Aclaración: Abg. Angel Irala Avalos
	Sello:

Dirección de Finanzas
Dpto. de Rend. de Cuentas
18 FEB 2025
SUJETO A VERIFICACION Y ACEPTACION

Lic. Esteve Gamarra
Revisor
Dpto. de Rendición de Cuentas
Finanzas - SENAVE

SENAVE

Servicio Nacional de Calidad y Sanidad Vegetal y de Semillas

Domicilio: ASUNCION ..... Telefax: 445769

ORDEN DE TRABAJO

☐ ORDINARIO

☐ EXTRAORDINARIO

Nº 030405

30405

Vehiculo Tipo: WAGON ..... Chapa: AATE-326

Marca y Modelo: NISSAN ..... Nº de Orden Asignado: 0

Conductor Autorizado: ALFREDO TORRES ..... Área Interior: CERRAD

Días Estimados de la Misión: Desde 10/2/2025 Hasta 17/2/2025

Horas Estimadas de la Misión: Desde las 00:01 Hasta las 24:00

Km. de Salida: 3430 ..... Km. de Vuelta: 4928

Km. estimados de Recorrido: 1500 ..... Km. Real Recorridos: 1228

Consumo estimado x 100 Km: Lts. 18

TRABAJOS A REALIZAR:

TRASLADO DE LA FUNCIONARIA DE LA SECRETARIA GENERAL EN LOS DEPARTAMENTOS DE ALTO PARANÁ, ITAPÚA, CAAGUAZÚ

DENTRO DEL TERRITORIO NACIONAL

ACOMPAÑA: OTILIA BRIZUELA

Fecha: 10/2/2025

Paola Gómez
Dpto. de Transporte
Responsable del área al que fue asignado el automotor

SERVICIO NACIONAL DE CALIDAD Y SANIDAD VEGETAL Y DE SEMILLAS
DEPARTAMENTO DE TRANSPORTE
SENAVE

Paola Gómez
Dpto. de Transporte

GRAF. MONARCA S.R.L. - Tte. Fariña 813 - Tel./Fax: 495 772 - 449 103 - RUC: 80013965-8 - C.H.T. Nº 1.043
50 Bl. 50x3 (28.701 / 31.200) Diciembre 2023




PARPOV
Asociación Paraguaya de Obtentores Vegetales

ANEXO II-01: INFORME DE COMISIONAMIENTO NACIONAL

Se eleva a consideración de las autoridades institucionales el presente informe de comisionamiento nacional, declarando que los datos consignados son realizados en carácter de Declaración Jurada, quedando sometidos a los organismos de control.

Fecha de Informe	Número y Fecha del Expediente
24/02/25	715 12/02/25

PERSONA ASIGNADA A LA COMISIÓN

Nombre y Apellido	C.I. N°	Funcionario	Firma
CALIXTO AVALOS SILVA	936039	Si [X] No [ ]	

Cargo	Personal
TECNICO	Permanente [X] Contratado [ ] Otros [ ]

Teléfono	Correo Electrónico
097119165	calixto.silva@senave.gov.py

FECHA DE VIAJE

Inicio	Final
19/02/25	21/02/25

MOVILIDAD

Público [ ] Estado [X] Otros [ ]

Chofer asignado / Nombre	Orden de Trabajo Nro.	Km. Inicio	Km. Final
CALIXTO AVALOS SILVA	27937	219375	ABIERTO

INFORMACION GEOGRAFICA

Departamento(s)	Localidade(s)
CAAGUAZU	NUEVA TOLEDO Y TEMBIAPORA

DESCRIPCIÓN DE LAS TAREAS

PROGRAMA DE ALERTA Y VIGILANCIA FITOSANITARIA EN CULTIVO DE BANANO, PROSPECCION DE DETECCION EN EL MARCO DEL "PROGRAMA DE ALERTA Y VIGILANCIA FITOSANITARIA EN CULTIVO DE BANANO, MONITOREO Y EXTRACCION DE MUESTRAS CON ENFASIS EN SIGATOKA NEGRA Y PLAGAS ASOCIADAS"

OBSERVACIÓN (EN CASO DE MODIFICACIÓN EN RELACIÓN A LO SOLICITADO)

VINCULADA A LA OTA N° 255" PROGRAMA DE ALERTA Y VIGILANCIA FITOSANITARIA EN CULTIVO DEL BANANO. Prospección de detección en el marco del "PROGRAMA DE ALERTA Y VIGILANCIA FITOSANITARIA EN CULTIVO DEL BANANO. MONITOREO Y EXTRACCION DE MUESTRAS CON ENFASIS EN SIGATOKA NEGRA Y PLAGAS ASOCIADAS.

V° B° Director, Director General o Máxima Autoridad	Firma: Aclaración: Ing. Agr. M.Sc. Cristian Marecos Senave - Cosave N° Py. 153 Sello:

SENAVE Dirección de Finanzas Dpto. de Rend. de Cuentas FOLIO SUJETO A VERIFICACION Y ACEPTACION

Lic. Esteve Gamarra Revisor Dpto. de Rendición de Cuentas Finanzas - SENAVE

SENAVE

Servicio Nacional de Calidad y Sanidad Vegetal y de Semillas

445769

ASUNCION

Domicilio..... Telefax:.....

ORDEN DE TRABAJO

Nº 27937
27937

☐ ORDINARIO

X ☐ EXTRAORDINARIO

Vehiculo Tipo: CAMIONETA Chapa: HFS-200 Nº de Orden Asignado 0

Marca y Modelo: NISSAN Área Interior

Conductor Autorizado: ANTONIO JUAN ESTEBAN ESCANDRIOLO FLOR

Días Estimados de la Misión: Desde 3/2/2025 Hasta 26/2/2025

Horas Estimadas de la Misión: Desde las 00:01 Hasta las 24:00

Km. de Salida: 219375 Km. de Vuelta

Km. estimados de Recorrido: 3000 Km. Real Recorridos

Consumo estimado x 100 Km: Lts. 12

TRABAJOS A REALIZAR:

ACTIVIDADES REFERENTES A LA OFICINA REGIONAL DE CAAGUAZU - APOYO EN EL TRASLADO DE LOS FUNCIONARIOS DEL SENAVE

DENTRO DEL TERRITORIO NACIONAL

PUEDEN CONDUCIR: CALIXTO AVALOS, DAVID MENDEZ, EVELYN [illegible], MARIA TERESA PAEZ, GUSTAVO FOX, ERNESTO ENCISO, OSCAR CACERES, CAROLINA [illegible], ALBERTO YAKISICH, FABIO CORONEL, MARCOS SALINAS.

Fecha: 3/2/2025

Paola Gómez
Transporte
Responsable del vehículo que fue asignado al automotor

SERVICIO NACIONAL DE CALIDAD Y SANIDAD VEGETAL Y DE SEMILLAS
DEPARTAMENTO TRANSPORTE
SENAVE

Rolando Sanabria N.
Jefe Interino
Dpto. de Transporte

GRAF. MONARCA S.R.L. - Tte. Fariña 813 - Tel./Fax: 495 772 - 449 103 - RUC: 80013965-8 - C.H.T. Nº 1.043
24 BL 50 X 3 (27.501 / 28.700) Octubre 2021









ANEXO II-01: INFORME DE COMISIONAMIENTO NACIONAL

Se eleva a consideración de las autoridades institucionales el presente informe de comisionamiento nacional, declarando que los datos consignados son realizados en carácter de Declaración Jurada, quedando sometidos a los organismos de control.

Fecha de Informe	Número y Fecha del Expediente
24/02/25	715 12/02/25

PERSONA ASIGNADA A LA COMISIÓN

Nombre y Apellido	C.I. N°	Funcionario	Firma
MARIA TERESA PAEZ CESPEDES	4222305	Si [X] No [ ]	

Cargo	Personal
ASISTENTE ADMINISTRATIVO	Permanente [X] Contratado [ ] Otros [ ]

Teléfono	Correo Electrónico
(021)3267482 (0976)992-244	maria.paez@senave.gov.py

FECHA DE VIAJE

Inicio	Final
19/02/25	21/02/25

MOVILIDAD

Público [ ] Estado [X] Otros [ ]

Chofer asignado / Nombre	Orden de Trabajo Nro.	Km. Inicio	Km. Final
CALIXTO AVALOS SILVA	27937	219375	ABIERTO

INFORMACION GEOGRAFICA

Departamento(s)	Localidade(s)
CAAGUAZU	NUEVA TOLEDO-TEMBIAPORA

DESCRIPCIÓN DE LAS TAREAS

PROGRAMA DE ALERTA Y VIGILANCIA FITOSANITARIA EN CULTIVO DE BANANO, PROSPECCION DE DETECCION EN EL MARCO DEL "PROGRAMA DE ALERTA Y VIGILANCIA FITOSANITARIA EN CULTIVO DE BANANO, MONITOREO Y EXTRACCION DE MUESTRAS CON ENFASIS EN SIGATOKA NEGRA Y PLAGAS ASOCIADAS"

OBSERVACIÓN (EN CASO DE MODIFICACIÓN EN RELACIÓN A LO SOLICITADO)

Vinculada a la OTA N° 255" PROGRAMA DE ALERTA Y VIGILANCIA FITOSANITARIA EN CULTIVO DEL BANANO. Prospección de detección en el marco del "PROGRAMA DE ALERTA Y VIGILANCIA FITOSANITARIA EN CULTIVO DEL BANANO. MONITOREO Y EXTRACCION DE MUESTRAS CON ENFASIS EN SIGATOKA NEGRA Y PLAGAS ASOCIADAS.

V° B° Director, Director General o Máxima Autoridad	Firma: Aclaración: Ing. Agr. M.Sc. Cristian Marecos Senave - Cosave Nº Py. 153 Sello: D.O.R. SENAVE

SENAVE
Dirección de Finanzas
Dpto. de Rend. de Cuentas
24 FEB 2025
SUJETO A VERIFICACION Y ACEPTACION
Lic. Esteve Gamarra
Revisor
Dpto. de Rendición de Cuentas
Finanzas - SENAVE

SENAVE

Servicio Nacional de Calidad y Sanidad Vegetal y de Semillas

ASUNCION 445769

Domicilio..... Telefax:.....

ORDEN DE TRABAJO

Nº 27937
27937

☐ ORDINARIO

X ☐ EXTRAORDINARIO

Vehiculo Tipo: CAMIONETA Chapa: HFS-200 Nº de Orden Asignado 0

Marca y Modelo: NISSAN Área Interior

Conductor Autorizado: ANTONIO JUAN ESTEBAN ESCANDRIOLO FLOR

Días Estimados de la Misión: Desde 3/2/2025 Hasta 28/2/2025

Horas Estimadas de la Misión: Desde las 00:01 Hasta las 24:00

Km. de Salida: 219375 Km. de Vuelta

Km. estimados de Recorrido: 3000 Km. Real Recorridos

Consumo estimado x 100 Km: Lts. 12

TRABAJOS A REALIZAR:

ACTIVIDADES REFERENTES A LA OFICINA REGIONAL DE CAAGUAZU - APOYO EN EL TRASLADO DE LOS FUNCIONARIOS DEL SENAVE

DENTRO DEL TERRITORIO NACIONAL

PUEDEN CONDUCIR: CALIXTO AVALOS, DAVID MENDEZ, EVELYN GONZALEZ, MARIA TERESA PAEZ, GUSTAVO FOX, ERNESTO ENCISO, OSCAR CACERES, CAROLINA [illegible], GILBERTO YAKISICH, FABIO CORONEL, MARCOS SALINAS.

Fecha: 3/2/2025

Responsable del area al que fue asignado el automotor

Paola Gómez
Transporte

GRAF. MONARCA S.R.L. - Tte. Fariña 813 - Tel./Fax: 495 772 - 449 103 - RUC: 80013965-8 - C.H.T. Nº 1.043
24 Bl. 50 X 3 (27.501 / 28.700) Octubre 2021

Rolando Sanabria N.
Jefe Interino
Dpto. de Transporte





608

SERVICIO NACIONAL DE CALIDAD Y SANIDAD VEGETAL Y DE SEMILLAS PARAGUAY

GOBIERNO DEL PARAGUAY

ANEXO II-01: INFORME DE COMISIONAMIENTO NACIONAL

Se eleva a consideración de las autoridades institucionales el presente informe de comisionamiento nacional, declarando que los datos consignados son realizados en carácter de Declaración Jurada, quedando sometidos a los organismos de control.

Fecha de Informe	Número y Fecha del Expediente
10/02/25	458 04/02/25

PERSONA ASIGNADA A LA COMISIÓN

Nombre y Apellido	C.I. N°	Funcionario	Firma
JOSE IGNACIO IRALA GARCETE	2343916	Si [X] No [ ]	

Cargo	Personal
CHOFER	Permanente [X] Contratado [ ] Otros [ ]

Teléfono	Correo Electrónico
0983 364 074 0971672165	jose.irala@senave.gov.py

FECHA DE VIAJE

Inicio	Final
05/02/25	07/02/25

MOVILIDAD

Público [ ] Estado [X] Otros [ ]

Chofer asignado / Nombre	Orden de Trabajo Nro.	Km. Inicio	Km. Final
JOSE IGNACIO IRALA GARCETE	25545	58240	60085

INFORMACION GEOGRAFICA

Departamento(s)	Localidade(s)
BOQUERÓN	FILADELFIA - MCAL. ESTIGARRIBIA - INFANTE RIVAROLA

DESCRIPCIÓN DE LAS TAREAS

Traslado del funcionario de la Unidad de Obra el Sr. Humberto Richard.-

OBSERVACIÓN (EN CASO DE MODIFICACIÓN EN RELACIÓN A LO SOLICITADO)

Se aclara que inicialmente estaba proyectado realizar los trabajos en las localidades de Filadelfia, Mariscal Estigarribia e Infante Rivarola; pero por motivos de verificación de las obras se opto solo centrarse en la Localidad de Filadelfia para el control en las mediciones de los trabajos.

V° B° Director, Director General o Máxima Autoridad	Firma: Aclaración: Abg. Angel Irala Avalos Sello:

SERVICIO NACIONAL DE CALIDAD Y SANIDAD VEGETAL Y DE SEMILLAS
Humaitá 145. Edificio Planeta 1, Piso 15
Asunción - Paraguay

www.senave.gov.py

SENAVE Dirección de Finanzas Dpto. de Rend. de Cuentas 10 FEB 2025 SUJETO A VERIFICACION Y ACEPTACION

Lic. Esteve Llamarra
Revisor
Rendición de Cuentas
Finanzas - SENAVE

SENAVE

Servicio Nacional de Calidad y Sanidad Vegetal y de Semillas

ASUNCION 445769

Domicilio..... Telefax:.....

ORDEN DE TRABAJO

Nº 025545
25545

☐ ORDINARIO

X ☐ EXTRAORDINARIO

CAMIONETA AAMB-703 0

Vehiculo Tipo: TOYOTA Chapa: ..... Nº de Orden Asignado DOBLE

Marca y Modelo: JOSE IGNACIO IRALA GARCETE Área Interior.....

Conductor Autorizado: .....

Días Estimados de la Misión: Desde 4/2/2025 Hasta 10/2/2025

Horas Estimadas de la Misión: Desde las 00:01 Hasta las 24:00

Km. de Salida: 58240 Km. de Vuelta 60085

Km. estimados de Recorrido: 1500 Km. Real Recorridos 1845

Consumo estimado x 100 Km: 12 Lts.....

TRABAJOS A REALIZAR:

TRASLADO DEL FUNCIONARIOS DE LA UNIDAD DE OBRA EN EL DEPARTAMENTO DE BOQUERON

DENTRO DEL TERRITORIO NACIONAL

ACOMPAÑA: HUMBERTO RICHARD

4 2 2025

Fecha: ...../...../...../

SERVICIO NACIONAL DE CALIDAD Y SANIDAD VEGETAL Y DE SEMILLAS – DEPARTAMENTO TRANSPORTE – SENAVE

Paola Gómez
Dpto. de Transporte

Responsable del área al que fue asignado el automotor

GRAF. MONARCA S.R.L. - Tte. Fariña 813 - Tel./Fax: 495 772 - 449 103 - RUC: 80013965-8 - C.H.T. Nº 1.043
50 Bl. 50 X 3 (25.001 / 27.500) Septiembre 2021

SERVICIO NACIONAL DE CALIDAD Y SANIDAD VEGETAL Y DE SEMILLAS – DEPARTAMENTO TRANSPORTE – SENAVE

Paola Gómez
Dpto. de Transporte

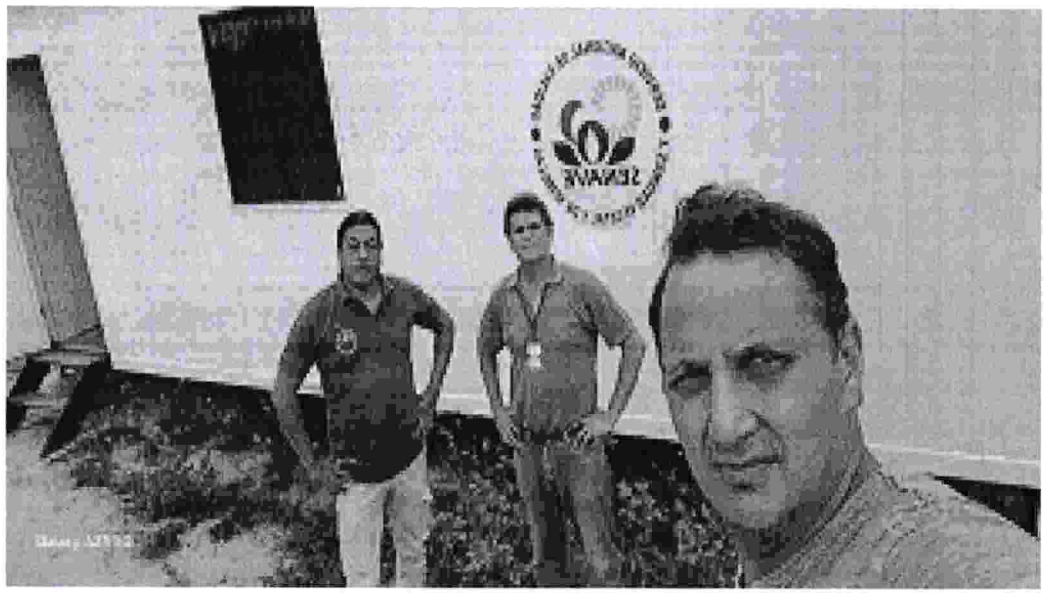


OFICINA REGIONAL
CHACO
Galaxy A25 5G

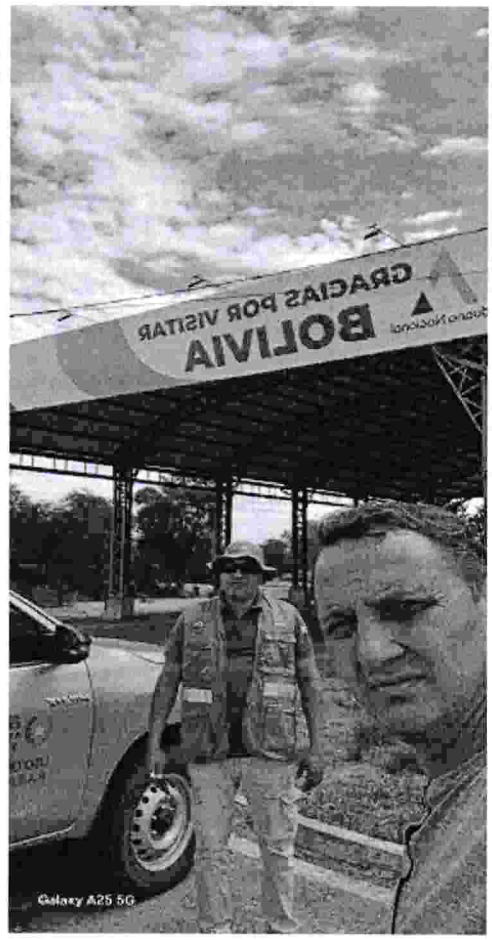
GRACIAS POR VISITAR
BOLIVIA
Galaxy A25 5G

ANEXO II-01: INFORME DE COMISIONAMIENTO NACIONAL

Se eleva a consideración de las autoridades institucionales el presente informe de comisionamiento nacional, declarando que los datos consignados son realizados en carácter de Declaración Jurada, quedando sometidos a los organismos de control.

Fecha de Informe	Número y Fecha del Expediente
14/02/25	458 04/02/25

PERSONA ASIGNADA A LA COMISIÓN

Nombre y Apellido	C.I. N°	Funcionario	Firma
HUMBERTO RICHARD FARRUGGIO	3527707	Si [X] No [ ]	

Cargo	Personal
TECNICO	Permanente [X] Contratado [ ] Otros [ ]

Teléfono	Correo Electrónico
0271-272775 0961283329	humberto.richard@senave.gov.py

FECHA DE VIAJE

Inicio	Final
05/02/25	07/02/25

MOVILIDAD

Público [ ] Estado [X] Otros [ ]

Chofer asignado / Nombre	Orden de Trabajo Nro.	Km. Inicio	Km. Final
JOSE IGNACIO IRALA GARCETE	025545	58240	60085

INFORMACION GEOGRAFICA

Departamento(s)	Localidade(s)
BOQUERÓN	FILADELFIA - MCAL. ESTIGARRIBIA - INFANTE RIVAROLA

DESCRIPCIÓN DE LAS TAREAS

FISCALIZACION DE OBRAS.-

OBSERVACIÓN (EN CASO DE MODIFICACIÓN EN RELACIÓN A LO SOLICITADO)

Se aclara que inicialmente estaba proyectado realizar los trabajos en las localidades de Filadelfia, Mariscal Estigarribia y Infante Rivarola ; pero por motivos de verificación de las obras se opto solo centrarse en la Localidad de Filadelfia para el control en las mediciones de los trabajos

V° B° Director, Director General o Máxima Autoridad	Firma: Aclaración: G.P. Luis María Dinatale Ramos Sello: Director General de Adm. y Finanzas SENAVE

SENAVE

Servicio Nacional de Calidad y Sanidad Vegetal y de Semillas

ASUNCION 445769

Domicilio..... Telefax:.....

ORDEN DE TRABAJO

Nº 025545
25545

☐ ORDINARIO

X ☐ EXTRAORDINARIO

CAMIONETA AAMB-703 0

Vehiculo Tipo: TOYOTA Chapa: ..... Nº de Orden Asignado DOBLE

Marca y Modelo: JOSE IGNACIO IRALA GARCETE Área Interior.....

Conductor Autorizado: .....

4 2 2025 10 2 2025

Días Estimados de la Misión: Desde 00:01 / Hasta / 24:00 /

Horas Estimadas de la Misión: Desde las 58240 Hasta las .....

Km. de Salida: 1500 Km. de Vuelta 60085

Km. estimados de Recorrido: 12 Km. Real Recorridos 1843

Consumo estimado x 100 Km: Lts.....

TRABAJOS A REALIZAR:

TRASLADO DEL FUNCIONARIOS DE LA UNIDAD DE OBRA EN EL DEPARTAMENTO DE CONCEPCION
DENTRO DEL TERRITORIO NACIONAL
ACOMPAÑA: HUMBERTO RICHARD

SERVICIO NACIONAL DE CALIDAD Y SANIDAD VEGETAL Y DE SEMILLAS – DEPARTAMENTO TRANSPORTE – SENAVE

Paola Gómez
Dpto. de Transporte

4 2 2025

Fecha: ...../...../...../

Responsable del área al que fue asignado el automotor

GRAF. MONARCA S.R.L. - Tte. Fariña 813 - Tel./Fax: 495 772 - 449 103 - RUC: 80013965-8 - C.H.T. Nº 1.043
50 Bl. 50 X 3 (25.001 / 27.500) Septiembre 2021

SERVICIO NACIONAL DE CALIDAD Y SANIDAD VEGETAL Y DE SEMILLAS – DEPARTAMENTO TRANSPORTE – SENAVE

Paola Gómez
Dpto. de Transporte

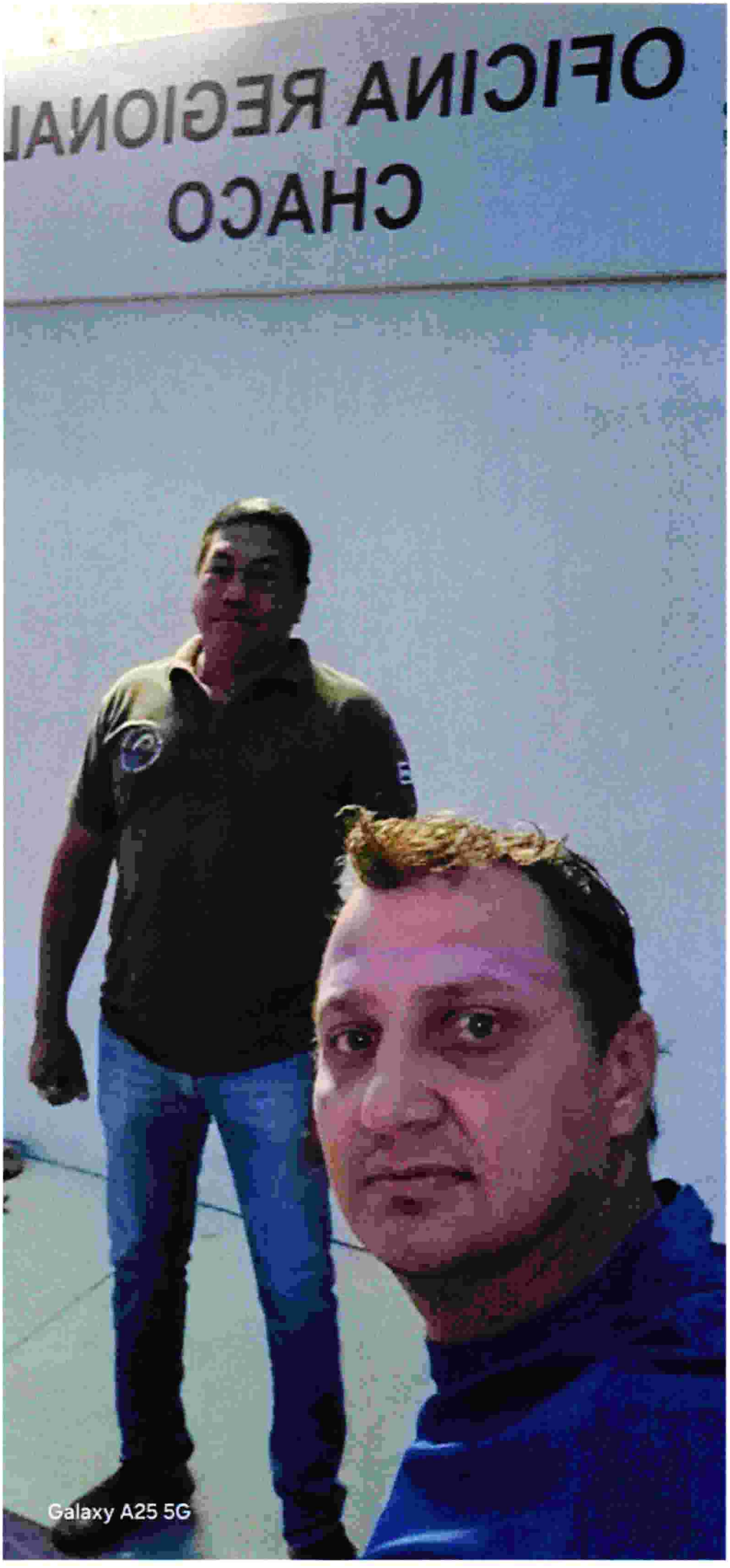
OFICINA REGIONAL
CHACO
Galaxy A25 5G

ANEXO II-01: INFORME DE COMISIONAMIENTO NACIONAL

Se eleva a consideración de las autoridades institucionales el presente informe de comisionamiento nacional, declarando que los datos consignados son realizados en carácter de Declaración Jurada, quedando sometidos a los organismos de control.

Fecha de Informe	Número y Fecha del Expediente
24/02/25	812 18/02/25

PERSONA ASIGNADA A LA COMISIÓN

Nombre y Apellido	C.I. N°	Funcionario	Firma
CRISTIAN RAMON MARECOS PORTILLO	3534866	Si [X] No [ ]	Ing. Agr. M.Sc. Cristian Mar... Senave - Cosme N° Py. 135

Cargo	Personal
DIRECTOR	Permanente [X] Contratado [ ] Otros [ ]

Teléfono	Correo Electrónico
0971433196	cristian.marecos@senave.gov.py

FECHA DE VIAJE

Inicio	Final
19/02/25	21/02/25

MOVILIDAD

Público [ ] Estado [X] Otros [ ]

Chofer asignado / Nombre	Orden de Trabajo Nro.	Km. Inicio	Km. Final
Arnaldo Caceres	030555	3394	Orden Abierta

INFORMACION GEOGRAFICA

Departamento(s)	Localidade(s)
ALTO PARANA-CAAGUAZU	MINGA GUAZU-YGUAZU-DR. JUAN E. ESTIGARRIBIA

DESCRIPCIÓN DE LAS TAREAS

REALIZAR VISITA TECNICA EN FINCA DE PRODUCTORES DE ZAPALLO, MAMON Y LIMON CON FINES DE EXPORTACION

OBSERVACIÓN (EN CASO DE MODIFICACIÓN EN RELACIÓN A LO SOLICITADO)

V° B° Director, Director General o Máxima Autoridad	Firma: / Aclaración: / Sello:

SENAVE Dirección de Finanzas Dpto. de Rend. de Cuentas 24 FEB 2025 SUJETO A VERIFICACION Y ACEPTACION

SERVICIO NACIONAL DE CALIDAD Y SANIDAD VEGETAL Y DE SEMILLAS DIRECCIÓN GENERAL TÉCNICO SENAVE

Dra. Ing. Agr. Jadiyi C. Torales S.
Directora General Técnica
SENAVE

Lic. Esteve Gamarra
Revisor
Dpto. de Rendición de Cuentas
Finanzas - SENAVE

SERVICIO NACIONAL DE CALIDAD Y SANIDAD VEGETAL Y DE SEMILLAS

SENAVE

Servicio Nacional de Calidad y Sanidad Vegetal y de Semillas

GOBIERNO PARAGUAY

ASUNCION 445769

Domicilio..... Telefax:.....

ORDEN DE TRABAJO

Nº 030555

30555

☐ ORDINARIO

X ☐ EXTRAORDINARIO

Vehiculo Tipo: CAMIONETA ..... Chapa: AATE-338 ..... Nº de Orden Asignado 0

Marca y Modelo: NISSAN ..... Área Interior DOBLE

Conductor Autorizado: CRISTIAN MARECOS .....

Días Estimados de la Misión: Desde 7/2/2025 ..... Hasta 28/2/2025

Horas Estimadas de la Misión: Desde las 00:01 ..... Hasta las 24:00

Km. de Salida: 3394 ..... Km. de Vuelta .....

Km. estimados de Recorrido: 3000 ..... Km. Real Recorridos .....

Consumo estimado x 100 Km: Lts. 12 .....

TRABAJOS A REALIZAR:

ACTIVIDADES TECNICAS REFERENTES A LA DIRECCION DE OFICINAS REGIONALE DEL SENAVE - APOYO EN EL TRASLADO DE LOS FUNCIONARIOS DEL SENAVE.

DENTRO DEL TERRITORIO NACIONAL

PUEDEN CONDUCIR: ARNALDO CACERES; MINYAN CONDIA; JESUS MARTINEZ; DANIEL IRUYAGA; FERNANDO RIOS, NELSON FARIÑA... ACOMPAÑAN: ELVIRA FLECHA, CARMIÑA KANELLI, FULCE FERREIRA, UDILBERTO ALMADA, MARIANO FRANCO, HUGO BRUNING, DAVID BATTE, JULIO ROJAS, MARIA JOSE BRITOS, ANDREA RIBANEZ, YESICA REMEAZ.

Fecha: 7/2/2025

Paola Gómez
Dpto. de Transporte

Responsable del área al que fue asignado el automotor

GRAF. MONARCA S.R.L. - Tte. Fariña 813 - Tel./Fax: 495 772 - 449 103 - RUC: 80013965-8 - C.H.T. Nº 1.043
50 Bl. 50x3 (28.701 / 31.200) Diciembre 2023

SERVICIO NACIONAL DE CALIDAD Y SANIDAD VEGETAL Y DE SEMILLAS
DEPARTAMENTO TRANSPORTE
SENAVE

Rolando Sanabria N.
Jefe Interino
Dpto. de Transporte

ANEXO FOTOGRAFICO







ANEXO II-01: INFORME DE COMISIONAMIENTO NACIONAL

Se eleva a consideración de las autoridades institucionales el presente informe de comisionamiento nacional, declarando que los datos consignados son realizados en carácter de Declaración Jurada, quedando sometidos a los organismos de control.

Fecha de Informe	Número y Fecha del Expediente
24/02/25	812 18/02/25

PERSONA ASIGNADA A LA COMISIÓN

Nombre y Apellido	C.I. N°	Funcionario	Firma
ARNALDO DANIEL CACERES BRITEZ	5355957	Si [X] No [ ]	

Cargo	Personal
TECNICO	Permanente [X] Contratado [ ] Otros [ ]

Teléfono	Correo Electrónico
0972411832	arnaldo.caceres@senave.gov.py

FECHA DE VIAJE

Inicio	Final
19/02/25	21/02/25

MOVILIDAD

Público [ ] Estado [X] Otros [ ]

Chofer asignado / Nombre	Orden de Trabajo Nro.	Km. Inicio	Km. Final
Arnaldo Caceres	030555	3394	Orden Abierta

INFORMACION GEOGRAFICA

Departamento(s)	Localidade(s)
ALTO PARANA-CAAGUAZU	MINGA GUAZU-YGUAZU-DR. JUAN E. ESTIGARRIBIA

DESCRIPCIÓN DE LAS TAREAS

REALIZAR VISITA TECNICA EN FINCA DE PRODUCTORES DE ZAPALLO, MAMON Y LIMON CON FINES DE EXPORTACION

OBSERVACIÓN (EN CASO DE MODIFICACIÓN EN RELACIÓN A LO SOLICITADO)

V° B° Director, Director General o Máxima Autoridad	Firma: Aclaración: Sello:

Ing. Agr. M.Sc. Cristian Marecos
Senave - Cosave N° Py. 153

SENAVE
Dirección de Finanzas
Dpto. de Rend. de Cuentas
24 FEB 2025
SUJETO A VERIFICACION Y ACEPTACION

Lic. Esteve Gamarra
Revisor
Dpto. de Rendición de Cuentas
Finanzas - SENAVE

SERVICIO NACIONAL DE CALIDAD Y SANIDAD VEGETAL Y DE SEMILLAS

SENAVE

Servicio Nacional de Calidad y Sanidad Vegetal y de Semillas

Domicilio: ASUNCION Telefax: 445769

ORDEN DE TRABAJO

Nº 030555

30555

☐ ORDINARIO

X ☐ EXTRAORDINARIO

Vehiculo Tipo: CAMIONETA Chapa: AATE-338 Nº de Orden Asignado: 0

Marca y Modelo: NISSAN Área Interior: DOBLE

Conductor Autorizado: CRISTIAN MARECOS

Días Estimados de la Misión: Desde 7/2/2025 Hasta 28/2/2025

Horas Estimadas de la Misión: Desde las 00:01 Hasta las 24:00

Km. de Salida: 3394 Km. de Vuelta

Km. estimados de Recorrido: 3000 Km. Real Recorridos

Consumo estimado x 100 Km: Lts. 12

TRABAJOS A REALIZAR:

ACTIVIDADES TECNICAS REFERENTES A LA DIRECCION DE OFICINAS REGIONALE DEL SENAVE - APOYO EN EL TRASLADO DE LOS FUNCIONARIOS DEL SENAVE.

DENTRO DEL TERRITOROIO NACIONAL

PUEDEN CONDUCIR: ARNALDO CACERES, MIRYAN CANDIA, JESUS MARTINEZ, DANIEL IDUYAGA, FERNANDO RIOS, NELSON FARIÑA... ACOMPAÑAN: ELVIRA FLECHA, CARNIÑA KAMELLI, DULCE FERREIRA, UDILBERTO ALMADA, MARIANO FRANCO, HUGO BRUNING, DAVID BATTE, JULIO ROJAS, MARIA JOSE BRITOS, ANDREA RIÑANEZ, YESICA REMBAGZ.

Fecha: 7/2/2025

Paola Gómez
Dpto. de Transporte

Responsable del área al que fue asignado el automotor

GRAF. MONARCA S.R.L. - Tte. Fariña 813 - Tel./Fax: 495 772 - 449 103 - RUC: 80013965-8 - C.H.T. Nº 1.043
50 Bl. 50x3 (28.701 / 31.200) Diciembre 2023

SERVICIO NACIONAL DE CALIDAD Y SANIDAD VEGETAL Y DE SEMILLAS
DEPARTAMENTO TRANSPORTE
REPUBLICA DEL PARAGUAY
SENAVE

Rolando Sanabria N.
Jefe Interino
Dpto. de Transporte

ANEXO FOTOGRAFICO







ANEXO II-01: INFORME DE COMISIONAMIENTO NACIONAL

Se eleva a consideración de las autoridades institucionales el presente informe de comisionamiento nacional, declarando que los datos consignados son realizados en carácter de Declaración Jurada, quedando sometidos a los organismos de control.

Fecha de Informe	Número y Fecha del Expediente
25/02/25	816 18/02/25

PERSONA ASIGNADA A LA COMISIÓN

Nombre y Apellido	C.I. N°	Funcionario	Firma
JUAN ALCIDES GONZALEZ GILL	3651216	Si [X] No [ ]	

Cargo	Personal
CHOFER	Permanente [X] Contratado [ ] Otros [ ]

Teléfono	Correo Electrónico
0293932833 0981760680	juan.gonzalez@senave.gov.py

FECHA DE VIAJE

Inicio	Final
19/02/25	21/02/25

MOVILIDAD

Público [ ] Estado [X] Otros [ ]

Chofer asignado / Nombre	Orden de Trabajo Nro.	Km. Inicio	Km. Final
JUAN ALCIDES GONZALEZ GILL	30605	3979	OT ABIERTO

INFORMACION GEOGRAFICA

Departamento(s)	Localidade(s)
ALTO PARANA-CAAGUAZU	CIUDAD DEL ESTE-JUAN EULOGIO ESTIGARRIBIA

DESCRIPCIÓN DE LAS TAREAS

TRASLADO DE LA ING. JADIYI TORALES Y SU COMITIVA PARA PARTICIPAR DE LA VERIFICACION DE INSTALACIONES DEL FUTURO LOCAL DE LA OFICINA REGIONAL ALTO PARANA, Y FINCAS DE PRODUCCIONES DE MAMON, LIMON Y ZAPALLO CON FINES DE EXPORTACION

OBSERVACIÓN (EN CASO DE MODIFICACIÓN EN RELACIÓN A LO SOLICITADO)

CRONOGRAMA: 19/02/2025 CIUDAD DEL ESTE, 20 AL 21/02/2025 JUAN EULOGIO ESTIGARRIBIA, LA OT NO CUENTA CON KILOMETRAJE FINAL POR ESTAR ABIERTA HASTA EL 28/02/2025

V° B° Director, Director General o Máxima Autoridad	Firma:
	Aclaración: Abg. Angel Irala Avalos
	Sello: SERVICIO NACIONAL DE CALIDAD Y SANIDAD VEGETAL Y DE SEMILLAS – Dirección Administrativa – REPÚBLICA DEL PARAGUAY – SENAVE

SENAVE
Dirección de Finanzas
Dpto. de Rend. de Cuentas
25 FEB 2025
SUJETO A VERIFICACION Y ACEPTACION

Lic. Esteve Gamarra
Revisor
Dpto. de Rendición de Cuentas
Finanzas - SENAVE

SENAVE

Servicio Nacional de Calidad y Sanidad Vegetal y de Semillas

Domicilio..... ASUNCION ..... Telefax:..... 445769 .....

ORDEN DE TRABAJO

Nº 030605

30605

☐ ORDINARIO

☒ EXTRAORDINARIO

Vehiculo Tipo: CAMIONETA ..... Chapa: AATE-351 ..... Nº de Orden Asignado..... 0 .....

Marca y Modelo: NISSAN ..... Área Interior ..... DOBLE .....

Conductor Autorizado: JADIYI CONCEPCION TORALES SALINAS .....

.....

Días Estimados de la Misión: Desde 3 / 2 / 2025 Hasta 28 / 2 / 2025 .....

Horas Estimadas de la Misión: Desde las 00:01 ..... Hasta las ..... 24:00 .....

Km. de Salida: ..... 3979 ..... Km. de Vuelta .....

Km. estimados de Recorrido: ..... 3000 ..... Km. Real Recorridos .....

Consumo estimado x 100 Km: Lts..... 12 .....

TRABAJOS A REALIZAR:

.....

ACTIVIDADES REFERENTE A LA DIRECCION GENEREAL TECNICA DEL SENAVE .....

.....

DENTRO DEL TERRITORIO NACIONAL .....

PUEDEN CONDUCIR: JUAN GONZALEZ,...ACOMPAÑAN: PABLO CARDOZO, DAVID BATTE, JULIO ROJAS, KATIA ROGALO, VIVIAN GOMEZ, LETICIA SORIA. .....

.....

Fecha: 3 / 2 / 2025 .....

Responsable del área al que fue asignado el automotor

Paola Gómez
Dpto. de Transporte

GRAF. MONARCA S.R.L. - Tte. Fariña 813 - Tel./Fax: 495 772 - 449 103 - RUC: 80013668-8 - C.H.T. Nº 1.041
50 Bl. 50x3 (28.701 / 31.200) Diciembre 2023

Rolando Sanabria N.
Jefe Interino
Dpto. de Transporte

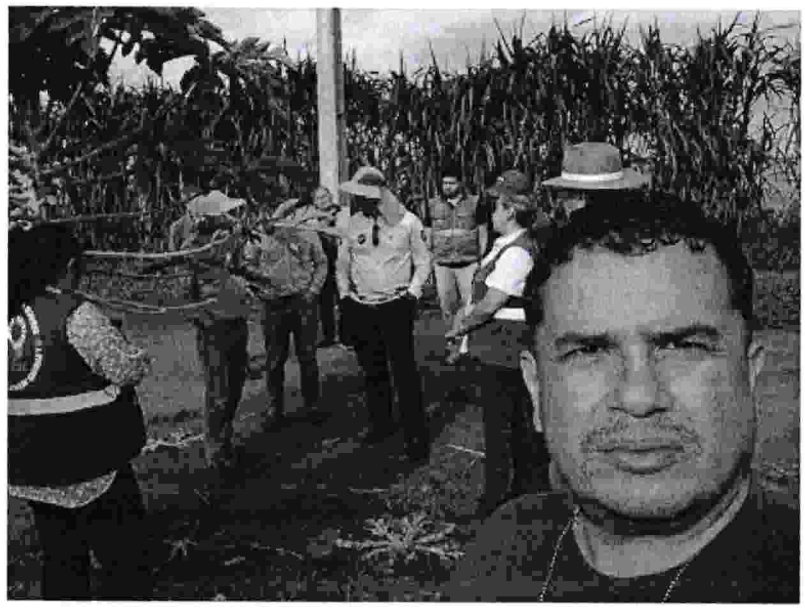



ANEXO II-01: INFORME DE COMISIONAMIENTO NACIONAL

Se eleva a consideración de las autoridades institucionales el presente informe de comisionamiento nacional, declarando que los datos consignados son realizados en carácter de Declaración Jurada, quedando sometidos a los organismos de control.

Fecha de Informe	Número y Fecha del Expediente
26/02/25	816 18/02/25

PERSONA ASIGNADA A LA COMISIÓN

Nombre y Apellido	C.I. N°	Funcionario	Firma
MIRIAN LETICIA SORIA CACERES	3822595	Si [X] No [ ]	Ing. Agr. Mirian Leticia Soria Caceres Directora (DICAG)
Cargo	**Personal**		
DIRECTORA	Permanente [X]	Contratado [ ]	Otros [ ]

Teléfono	Correo Electrónico
0983 831 875	leticia.soria@senave.gov.py

FECHA DE VIAJE

Inicio	Final
19/02/25	21/02/25

MOVILIDAD

Público [ ] Estado [X] Otros [ ]

Chofer asignado / Nombre	Orden de Trabajo Nro.	Km. Inicio	Km. Final
JUAN GONZÁLEZ	30605	3979	O.A.

INFORMACION GEOGRAFICA

Departamento(s)	Localidade(s)
ALTO PARANA-CAAGUAZU	CIUDAD DEL ESTE-JUAN EULOGIO ESTIGARRIBIA

DESCRIPCIÓN DE LAS TAREAS

PARTICIPAR DE LA VERIFICACION DE INSTALACIONES DEL FUTURO LOCAL DE LA OFICINA REGIONAL ALTO PARANA, Y FINCAS DE PRODUCCIONES DE MAMON, LIMON Y ZAPALLO CON FINES DE EXPORTACION

OBSERVACIÓN (EN CASO DE MODIFICACIÓN EN RELACIÓN A LO SOLICITADO)

V° B° Director, Director General o Máxima Autoridad

SENAVE Dirección de Asuntos Financieros Dpto. de Auditoría Int. de Cuentas 26 FEB 2025 SUJETO A VERIFICACION Y ACEPTACION Dpto. de Auditoría Interna de Cuentas Finanzas - SENAVE

Firma:

Aclaración:

Sello:

SERVICIO NACIONAL DE CALIDAD Y SANIDAD VEGETAL Y DE SEMILLAS DIRECCIÓN GENERAL TÉCNICA (DGT) SENAVE

Dra. Ing. Agr. Jadiyi C. Torales S.
Directora General Técnica
SENAVE

SENAVE

Servicio Nacional de Calidad y Sanidad Vegetal y de Semillas

Domicilio ASUNCION Telefax: 445769

ORDEN DE TRABAJO

☐ ORDINARIO

☒ EXTRAORDINARIO

Nº 030605

30605

Vehiculo Tipo: CAMIONETA Chapa: AATE-351 Nº de Orden Asignado 0

Marca y Modelo: NISSAN Área Interior DOBLE.

Conductor Autorizado: JADIYI CONCEPCION TORALES SALINAS

Días Estimados de la Misión: Desde 3 / 2 / 2025 Hasta 28 / 2 / 2025

Horas Estimadas de la Misión: Desde las 00:01 Hasta las 24:00

Km. de Salida: 3979 Km. de Vuelta

Km. estimados de Recorrido: 3000 Km. Real Recorridos

Consumo estimado x 100 Km: Lts. 12

TRABAJOS A REALIZAR:

ACTIVIDADES REFERENTE A LA DIRECCION GENEREAL TECNICA DEL SENAVE

DENTRO DEL TERRITORIO NACIONAL

PUEDEN CONDUCIR: JUAN GONZALEZ,,..ACOMPAÑAN: PABLO CARDOZO, DAVID BATTE, JULIO ROJAS, KATIA BOGADO, VILMA GOMEZ, LETICIA SORIA.

Fecha: 3 / 2 / 2025

Responsable del área al que fue asignado el automotor

Paola Gómez
Dpto. de Transporte

SERVICIO NACIONAL DE CALIDAD Y SANIDAD VEGETAL Y DE SEMILLAS DEPARTAMENTO DE TRANSPORTE SENAVE

Paola Gómez
Dpto. de Transporte

GRAF. MONARCA S.R.L. - Tte. Fariña 813 - Tel./Fax: 495 772 - 449.103 - RUC: 80019968-8 - C.H.T. Nº 1.04[illegible]
50 Bl. 50x3 (28.701 / 31.200) Diciembre 2023







ANEXO II-01: INFORME DE COMISIONAMIENTO NACIONAL

Se eleva a consideración de las autoridades institucionales el presente informe de comisionamiento nacional, declarando que los datos consignados son realizados en carácter de Declaración Jurada, quedando sometidos a los organismos de control.

Fecha de Informe	Número y Fecha del Expediente
20/02/25	685 11/02/25

PERSONA ASIGNADA A LA COMISIÓN

Nombre y Apellido	C.I. N°	Funcionario	Firma
ZUNILDA IRENE FUNES GODOY	1207333	Si [X] No [ ]	Ing. Agr. Zunilda Funes Godoy Asesor Técnico de Presidencia SENAVE

Cargo	Personal
ASESOR TECNICO	Permanente [ ] Contratado [ ] Otros [X]

Teléfono	Correo Electrónico
0981521569	zunilda.funes@senave.gov.py

FECHA DE VIAJE

Inicio	Final
12/02/25	13/02/25

MOVILIDAD

Público [ ] Estado [X] Otros [ ]

Chofer asignado / Nombre	Orden de Trabajo Nro.	Km. Inicio	Km. Final
Mirian Leticia Soria	026845	183632	orden abierta

INFORMACION GEOGRAFICA

Departamento(s)	Localidade(s)
ÑEEMBUCU	VILLA FRANCA Y HUMAITA

DESCRIPCIÓN DE LAS TAREAS

PARTICIPAR DEL EVENTO SOBRE SEMILLA DE ARROZ Y FIRMA DE CONVENIO MARCO DEL SENAVE CON LA GOBERNACION DE ÑEEMBUCU EN FINCA DE PRODUCTORES DE SEMILLAS DE POROTO.

OBSERVACIÓN (EN CASO DE MODIFICACIÓN EN RELACIÓN A LO SOLICITADO):

SENAVE Dirección de Finanzas Dpto. de Rend. de Cuentas 20 FEB 2025 SUJETO A VERIFICACION Y ACEPTACION

V° B° Director, Director General o Máxima Autoridad	Firma: Aclaración: Sello: SERVICIO NACIONAL DE CALIDAD Y SANIDAD VEGETAL Y DE SEMILLAS PRESIDENCIA SENAVE

Ing. Agr. PASTOR E. SORIA M. Presidente - SENAVE

Lic. Esteve Gamarra Revisor Dpto. de Rendición de Cuentas Finanzas - SENAVE

SENAVE

Servicio Nacional de Calidad y Sanidad Vegetal y de Semillas

Domicilio: ASUNCION Telefax: 445769

ORDEN DE TRABAJO

Nº 026845
26845

☐ ORDINARIO

X ☐ EXTRAORDINARIO

Vehiculo Tipo: CAMIONETA Chapa: AACZ-218 Nº de Orden Asignado: 0

Marca y Modelo: MITSUBISHI Área Interior: DOBLE

Conductor Autorizado: MIRIAN LETICIA SORIA

Días Estimados de la Misión: Desde 7 / 2 / 2025 Hasta 28 / 2 / 2025

Horas Estimadas de la Misión: Desde las 00:01 Hasta las 24:00

Km. de Salida: 183632 Km. de Vuelta

Km. estimados de Recorrido: 3000 Km. Real Recorridos

Consumo estimado x 100 Km: Lts. 12

TRABAJOS A REALIZAR:

ACTIVIDADES REFERENTES A LA DTCAO DEL SENAVE - APOYO PARA EL TRASLADO DE LOS FUNCIONARIOS DEL SENAVE.

DENTRO DLE TERRITORIO NACIONAL

PUEDEN CONDUCIR: MAURO GOMEZ, LAURA VERA, HILCE AVALOS, ACOMPAÑANTES: JUAN KALLSEN, ROSSANA GONZALEZ, FABRICIO MILTOS, JORGE RAMIREZ, LUIS ABENTE, GENARO CORONEL, EUGENIA VILLALBA, MARIELA VILLALBA, CLAUDIA VELAZQUEZ, ZUNILDA FUNES, CLAUDIA TORRES, CAROLINA O'HIGGINS, CARLOS BRITEZ, ROCIO [illegible]

Fecha: 7 / 2 / 2025

Paola Gómez
Dpto. de Transporte
Responsable del área al que fue asignado el automotor

SERVICIO NACIONAL DE CALIDAD Y SANIDAD VEGETAL Y DE SEMILLAS DEPARTAMENTO TRANSPORTE SENAVE

GRAF. MONARCA S.R.L. - Tte. Fariña 813 - Tel./Fax: 495 772 - 449 103 - RUC: 80013965-8 - C.H.T. Nº 1.0[illegible]
50 Bl. 50 X 3 (25.001 / 27.500) Septiembre 2021

Paola Gómez
Dpto. de Transporte

PRESIDENCIA

ASESORIA TÉCNICA

12 -02- 2025





13 – 02- 2025



ANEXO II-01: INFORME DE COMISIONAMIENTO NACIONAL

Se eleva a consideración de las autoridades institucionales el presente informe de comisionamiento nacional, declarando que los datos consignados son realizados en carácter de Declaración Jurada, quedando sometidos a los organismos de control.

Fecha de Informe	Número y Fecha del Expediente
04/03/25	816 18/02/25

PERSONA ASIGNADA A LA COMISIÓN

Nombre y Apellido	C.I. N°	Funcionario	Firma
JADIYI CONCEPCION TORALES SALINAS	2622612	Si [X] No [ ]	

Cargo	Personal
DIRECTOR GENERAL TECNICO	Permanente [X] Contratado [ ] Otros [ ]

Teléfono	Correo Electrónico
571027 0981250682	jadiyi.torales@senave.gov.py

FECHA DE VIAJE

Inicio	Final
19/02/25	21/02/25

MOVILIDAD

Público [ ] Estado [X] Otros [ ]

Chofer asignado / Nombre	Orden de Trabajo Nro.	Km. Inicio	Km. Final
Juan Gonzalez	030605	3979	O.A.

INFORMACION GEOGRAFICA

Departamento(s)	Localidade(s)
ALTO PARANA-CAAGUAZU	CIUDAD DEL ESTE-JUAN EULOGIO ESTIGARRIBIA

DESCRIPCIÓN DE LAS TAREAS

PARTICIPAR DE LA VERIFICACION DE INSTALACIONES DEL FUTURO LOCAL DE LA OFICINA REGIONAL ALTO PARANA, Y FINCAS DE PRODUCCIONES DE MAMON, LIMON Y ZAPALLO CON FINES DE EXPORTACION

OBSERVACIÓN (EN CASO DE MODIFICACIÓN EN RELACIÓN A LO SOLICITADO)

El día 19 de febrero se estuvo por Alto Paraná y los días 20 y 21 de febrero por la zona de Caaguazú

V° B° Director, Director General o Máxima Autoridad	Firma: Aclaración: Sello:

PRESIDENCIA SERVICIO NACIONAL DE CALIDAD Y SANIDAD VEGETAL Y DE SEMILLAS REPÚBLICA DEL PARAGUAY

Ing. Agr. PASTOR E. SORIA M.
Presidente - SENAVE

SENAVE
Dirección de Finanzas
Dpto. de Rend. de Cuentas
04 MAR 2025
SUJETO A VERIFICACION Y ACEPTACION

Lic. Esteve Zamarra
Revisor
Dpto. de Rendición de Cuentas
Finanzas - SENAVE

SENAVE

Servicio Nacional de Calidad y Sanidad Vegetal y de Semillas

Domicilio..... ASUNCION ..... Telefax:..... 445769 .....

ORDEN DE TRABAJO

Nº 030605

30605

☐ ORDINARIO

☒ EXTRAORDINARIO

Vehiculo Tipo: CAMIONETA Chapa: AATE-351 Nº de Orden Asignado: 0

Marca y Modelo: NISSAN Área Interior: DOBLE

Conductor Autorizado: JADIYI CONCEPCION TORALES SALINAS

Días Estimados de la Misión: Desde 3 / 2 / 2025 Hasta 28 / 2 / 2025

Horas Estimadas de la Misión: Desde las 00:01 Hasta las 24:00

Km. de Salida: 3979 Km. de Vuelta .....

Km. estimados de Recorrido: 3000 Km. Real Recorridos .....

Consumo estimado x 100 Km: Lts. 12

TRABAJOS A REALIZAR:

ACTIVIDADES REFERENTE A LA DIRECCION GENEREAL TECNICA DEL SENAVE

DENTRO DEL TERRITORIO NACIONAL

PUEDEN CONDUCIR: JUAN GONZALEZ, ACOMPAÑAN: PABLO CARDOZO, DAVID BATTE, JULIO ROJAS, KATIA EGAUO, VIVIA GOMEZ, LETICIA SORIA.

Fecha: 3 / 2 / 2025

Responsable del área al que fue asignado el automotor

Paola Gómez
Dpto. de Transporte

GRAF. MONARCA S.R.L. - Tte. Fariña 813 - Tel./Fax: 495 772 - 449.103 - RUC: 80013965-8 - C.H.T. Nº 1.043
50 Bl. 50x3 (28.701 / 31.200) Diciembre 2023

Rolando Sanabria N.
Jefe Interino
Dpto. de Transporte





242

SERVICIO NACIONAL DE CALIDAD Y SANIDAD VEGETAL Y DE SEMILLAS
PARAGUAY

GOBIERNO DEL PARAGUAY

20 AÑOS

ANEXO II-01: INFORME DE COMISIONAMIENTO NACIONAL

Se eleva a consideración de las autoridades institucionales el presente informe de comisionamiento nacional, declarando que los datos consignados son realizados en carácter de Declaración Jurada, quedando sometidos a los organismos de control.

Fecha de Informe	Número y Fecha del Expediente
19/02/25	461 04/02/25

PERSONA ASIGNADA A LA COMISIÓN

Nombre y Apellido	C.I. N°	Funcionario	Firma
OSCAR AMADO RODRIGUEZ ORTIZ	613794	Si [X] No [ ]	

Cargo	Personal
CHOFER Y AUXILIAR DE MUESTREO	Permanente [X] Contratado [ ] Otros [ ]

Teléfono	Correo Electrónico
0981 810 300	oscar.rodriguez@senave.gov.py

FECHA DE VIAJE

Inicio	Final
12/02/25	13/02/25

MOVILIDAD

Público [ ] Estado [X] Otros [ ]

Chofer asignado / Nombre	Orden de Trabajo Nro.	Km. Inicio	Km. Final
Oscar Rodríguez	029856	133345	Orden abierta

INFORMACION GEOGRAFICA

Departamento(s)	Localidade(s)
ALTO PARANA	CIUDAD DEL ESTE

DESCRIPCIÓN DE LAS TAREAS

TRASLADO DEL FUNCIONARIO DE LA DL Y APOYO PARA REALIZAR RETIRO DE MUESTRAS DE PRODUCTOS VEGETALES DE LA OFICINA DE PUNTO DE INSPECCIÓN, PARA SU ANALISIS CORRESPONDIENTE

OBSERVACIÓN (EN CASO DE MODIFICACIÓN EN RELACIÓN A LO SOLICITADO)

SENAVE
Dirección de Finanzas
Dpto. de Rend. de Cuentas
19 FEB 2025
SUJETO A VERIFICACION Y ACEPTACION

V° B° Director, Director General o Máxima Autoridad

Firma:

Aclaración:

Sello:

SERVICIO NACIONAL DE CALIDAD Y SANIDAD VEGETAL Y DE SEMILLAS
Dirección de Laboratorios
REPÚBLICA DEL PARAGUAY
C.L. SENAVE

Lic. Olga Pavón
SENAVE

Lic. Esteve Gamarra
Revisor
Dpto. de Rendición de Cuentas
Finanzas - SENAVE

SENAVE

Servicio Nacional de Calidad y Sanidad Vegetal y de Semillas

Domicilio: ASUNCION Telefax: 445769

ORDEN DE TRABAJO

☐ ORDINARIO

X ☐ EXTRAORDINARIO

Nº 029856

29856

Vehiculo Tipo: CAMIONETA Chapa: AACZ-215 Nº de Orden Asignado: 0

Marca y Modelo: MITSUBISHI Área Interior: DOBLE

Conductor Autorizado: ALFREDO GRYCIUK ALMEIDA

Días Estimados de la Misión: Desde 3 / 2 / 2025 Hasta 28 / 2 / 2025

Horas Estimadas de la Misión: Desde las 00:01 Hasta las 24:00

Km. de Salida: 133345 Km. de Vuelta

Km. estimados de Recorrido: 3000 Km. Real Recorridos

Consumo estimado x 100 Km: Lts. 12

TRABAJOS A REALIZAR:

ACTIVIDADES REFERENTES A LA DIRECCION DE LABORATORIOS DEL SENAVE - APOYO EN EL TRASLADO DE LOS FUNCIONARIOS

DENTRO DEL TERRITORIO NACIONAL

PUEDEN CONDUCIR: OSCAR RODRIGUEZ, ANIBAL KIESE, VICENTE ROMAN, NELSON MARIN, DAVID MEDINA, MARCOS SALINAS, ... ACOMPAÑAN: BETINA CHAPARRO, ALEJANDRO HUNICKEN, DAVID GONZALEZ, MARCELO ALBORNO, YERUTI MONGELOS, FABIAN NUÑEZ, GLADIS CHAVEZ, ANGELICA RUIZ DIAZ, DIEGO RAMIREZ, CYNTHIA BOGADO, OLGA [illegible] RAMIREZ, BLANCA CORONEL, ADRIANA OJEDA, LUZ MIRET, VIDAL MORIYA, LILIAN [illegible], MARCO VIVERO, FATIMA ALFONSO, IDILIO MENDEZ, ELIZA ROLON, [illegible] DELGADO, CARMEN LUGO, LUZ [illegible]

Fecha: 3 / 2 / 2025

Paola Gómez
Dpto. de Transporte

Responsable del área al que fue asignado el automotor

SERVICIO NACIONAL DE CALIDAD Y SANIDAD VEGETAL Y DE SEMILLAS DEPARTAMENTO TRANSPORTE SENAVE

Paola Gómez
Dpto. de Transporte

GRAF. MONARCA S.R.L. - Tte. Fariña 813 - Tel./Fax: 495 772 - 449 103 - RUC: 80013[illegible] - C.H.T. [illegible]
50 Bl. 50x3 (28.701 / 31.200) Diciembre 2023



ANEXO II-01: INFORME DE COMISIONAMIENTO NACIONAL

Se eleva a consideración de las autoridades institucionales el presente informe de comisionamiento nacional, declarando que los datos consignados son realizados en carácter de Declaración Jurada, quedando sometidos a los organismos de control.

Fecha de Informe	Número y Fecha del Expediente
19/02/25	461 04/02/25

PERSONA ASIGNADA A LA COMISIÓN

Nombre y Apellido	C.I. N°	Funcionario	Firma
IDILIO MENDEZ GRIMALDI	674483	Sí [X] No [ ]	

Cargo	Personal
TECNICO	Permanente [X] Contratado [ ] Otros [ ]

Teléfono	Correo Electrónico
0981-170949	idilio.mendez@senave.gov.py

FECHA DE VIAJE

Inicio	Final
12/02/25	13/02/25

MOVILIDAD

Público [ ] Estado [X] Otros [ ]

Chofer asignado / Nombre	Orden de Trabajo Nro.	Km. Inicio	Km. Final
Oscar Rodríguez	029856	133345	Orden abierta

INFORMACION GEOGRAFICA

Departamento(s)	Localidade(s)
ALTO PARANA	CIUDAD DEL ESTE

DESCRIPCIÓN DE LAS TAREAS

RETIRO DE MUESTRAS DE PRODUCTOS VEGETALES DE LA OFICINA DE PUNTO DE INSPECCIÓN, PARA SU ANALISIS CORRESPONDIENTE

OBSERVACIÓN (EN CASO DE MODIFICACIÓN EN RELACIÓN A LO SOLICITADO)

Lic. Esteve Gamarra Revisor Dpto. de Rendición de Cuentas Finanzas - SENAVE	Firma: Aclaración: Sello:

SENAVE Dirección de Finanzas Dpto. de Rend. de Cuentas 20 FEB 2025 SUJETO A VERIFICACION

SERVICIO NACIONAL DE CALIDAD Y SANIDAD VEGETAL Y DE SEMILLAS Dirección de Laboratorio D.L. SENAVE

p.a Lic. Olga Pavón SENAVE

SENAVE

Servicio Nacional de Calidad y Sanidad Vegetal y de Semillas

Domicilio: ASUNCION Telefax: 445769

ORDEN DE TRABAJO

☐ ORDINARIO

☒ EXTRAORDINARIO

Nº 029856

29856

Vehículo Tipo: CAMIONETA Chapa: AAC2-215 Nº de Orden Asignado: 0

Marca y Modelo: MITSUBISHI Área Interior: DOBLE

Conductor Autorizado: ALFREDO GRYCIUK ALMEIDA

Días Estimados de la Misión: Desde 3 / 2 / 2025 Hasta 28 / 2 / 2025

Horas Estimadas de la Misión: Desde las 00:01 Hasta las 24:00

Km. de Salida: 133345 Km. de Vuelta

Km. estimados de Recorrido: 3000 Km. Real Recorridos

Consumo estimado x 100 Km: Lts. 12

TRABAJOS A REALIZAR:

ACTIVIDADES REFERENTES A LA DIRECCION DE LABORATORIOS DEL SENAVE - APOYO EN EL TRASLADO DE LOS FUNCIONARIOS

DENTRO DEL TERRITORIO NACIONAL

PUEDEN CONDUCIR: OSCAR RODRIGUEZ, ANIBAL KIESE, VICENTE ROMAN, NELSON MARIN, DAVID MEDINA, MARCOS SALINAS, ... ACOMPAÑAN: BETINA CHAPARRO, ALEJANDRO HUNICKEN, DAVID GONZALEZ, MARCELO ALBORNO, YERUTI MONGELOS, FABIAN NUÑEZ, GLADIS CHAVEZ, ANGELICA RUIZ DIAZ, DIEGO RAMIREZ, CYNTHIA BOGADO, OLGA [illegible] RAMIREZ, BIANCA CORONEL, ADRIANA OJEDA, LUZ MIRET, VIDAL MORIYA, LILIAN [illegible], [illegible] ALBA, MARCO VIVERO, FATIMA ALFONSO, IDILIO MENDEZ, ELIZA ROLON, [illegible] GARCETE, MAGALI DELGADO, CARMEN LUGO, LUZ [illegible]

Fecha: 3 / 2 / 2025

Pao

Responsable de cargo al que fue asignado el automotor

Dpto. de Transporte

SERVICIO NACIONAL DE CALIDAD Y SANIDAD VEGETAL Y DE SEMILLAS DEPARTAMENTO TRANSPORTE SENAVE

Paola Gómez
Dpto. de Transporte

GRAF. MONARCA S.R.L. - Tte. Fariña 813 - Tel./Fax: 495 772 - 449 103 - RUC: 80013[illegible] - C.H.T. [illegible]
50 Bl. 50x3 (28.701 / 31.200) Diciembre 2023



ANEXO II-01: INFORME DE COMISIONAMIENTO NACIONAL

Se eleva a consideración de las autoridades institucionales el presente informe de comisionamiento nacional, declarando que los datos consignados son realizados en carácter de Declaración Jurada, quedando sometidos a los organismos de control.

Fecha de Informe	Número y Fecha del Expediente
05/03/25	701 12/02/25

PERSONA ASIGNADA A LA COMISIÓN

Nombre y Apellido	C.I. N°	Funcionario	Firma
CYNTHIA RAQUEL GARCETE RIOS	4628164	Si [X] No [ ]	

Cargo	Personal
TECNICA	Permanente [X] Contratado [ ] Otros [ ]

Teléfono	Correo Electrónico
0982977254	raquel.garcete@senave.gov.py

FECHA DE VIAJE

Inicio	Final
25/02/25	27/02/25

MOVILIDAD

Público [ ] Estado [X] Otros [ ]

Chofer asignado / Nombre	Orden de Trabajo Nro.	Km. Inicio	Km. Final
Nelson Marin	029856	133345	Orden abierta

INFORMACION GEOGRAFICA

Departamento(s)	Localidade(s)
AMAMBAY	PEDRO JUAN CABALLERO

DESCRIPCIÓN DE LAS TAREAS

REALIZACION DE AUDITORIA ANUAL DEL LABORATORIO LA QUINTA MERCANTIL S.A.

OBSERVACIÓN (EN CASO DE MODIFICACIÓN EN RELACIÓN A LO SOLICITADO)

V° B° Director, Director General o Máxima Autoridad	Firma: Dr. Alfredo Gryciuk, Director Dirección de Laboratorios Aclaración: Sello: SENAVE Dirección de Laboratorios 05 MAR 2025 SUJETO A VERIFICACION Y ACEPTACION

Lic. Esteve Gamarra
Revisor
Dpto. de Rendición de Cuentas
Finanzas - SENAVE

SENAVE

Servicio Nacional de Calidad y Sanidad Vegetal y de Semillas

Domicilio: ASUNCION Telefax: 445769

ORDEN DE TRABAJO

Nº 029856

29856

☐ ORDINARIO

☒ EXTRAORDINARIO

Vehiculo Tipo: CAMIONETA Chapa: AACZ-215 Nº de Orden Asignado: 0

Marca y Modelo: MITSUBISHI Área Interior: DOBLE

Conductor Autorizado: ALFREDO GRECIUK ALMEIDA

Días Estimados de la Misión: Desde 3 / 2 / 2025 Hasta 28 / 2 / 2025

Horas Estimadas de la Misión: Desde las 00:01 Hasta las 24:00

Km. de Salida: 133345 Km. de Vuelta

Km. estimados de Recorrido: 3000 Km. Real Recorridos

Consumo estimado x 100 Km: Lts. 12

TRABAJOS A REALIZAR:

ACTIVIDADES REFERENTES A LA DIRECCION DE LABORATORIOS DEL SENAVE - APOYO EN EL TRASLADO DE LOS FUNCIONARIOS

DENTRO DEL TERRITORIO NACIONAL

PUEDEN CONDUCIR: OSCAR RODRIGUEZ, ANIBAL KIESE, VICENTE ROMAN, NELSON MARIN, DAVID MEDINA, MARCOS SALINAS, ACOMPAÑAN: BETINA CHAPARRO, ALEJANDRO HUNICKEN, DAVID GONZALEZ, MARCELO ALBORNO, YERUTI MONGELOS, FABIAN NUÑEZ, GLADIS CHAVEZ, ANGELICA RUIZ DIAZ, DIEGO RAMIREZ, CYNTHIA POGADO, OLGA PAVON, BELEN RAMIREZ, BLANCA CORONEL, ADRIANA OJEDA, LUZ MIRET, VIDAL MORIYA, LILIAN ARCE, STELLA VILLALBA, MARCO VIVERO, FATIMA ALFONSO, IDILIO MENDEZ, ELIZA ROLON, RAQUEL GARCETE, MAGALI DELGADO, CARMEN LUGO, LUZ

Fecha: 3 / 2 / 2025

Paola Gómez
Dpto. de Transporte

Responsable del área al que fue asignado el automotor

GRAF. MONARCA S.R.L. - Tte. Fariña 813 - Tel./Fax: 495 772 - 449 103 - RUC: 80013965-8 - C.H.T. Nº 1.043
50 Bl. 50x3 (28.701 / 31.200) Diciembre 2023


LA QUINTA MERCANTIL S.A.

SENAVE

Servicio Nacional de Calidad y Sanidad Vegetal y de Semillas

445769

Domicilio: ASUNCION Telefax:

ORDEN DE TRABAJO

Nº 029856

29856

☐ ORDINARIO

☒ EXTRAORDINARIO

Vehiculo Tipo: CAMIONETA Chapa: AACZ-215 Nº de Orden Asignado: 0

Marca y Modelo: MITSUBISHI Área Interior: DOBLE

Conductor Autorizado: ALFREDO GRYCIUK ALMEIDA

Dias Estimados de la Misión: Desde 3 / 2 / 2025 Hasta 28 / 2 / 2025

Horas Estimadas de la Misión: Desde las 00:01 Hasta las 24:00

Km. de Salida: 133345 Km. de Vuelta

Km. estimados de Recorrido: 3000 Km. Real Recorridos

Consumo estimado x 100 Km: Lts. 12

TRABAJOS A REALIZAR:

ACTIVIDADES REFERENTES A LA DIRECCION DE LABORATORIOS DEL SENAVE - APOYO EN EL TRASLADO DE LOS FUNCIONARIOS

DENTRO DEL TERRITORIO NACIONAL

PUEDEN CONDUCIR: OSCAR RODRIGUEZ, ANIBAL KIESE, VICENTE ROMAN, NELSON MARIN, DAVID MEDINA, MARCOS SALINAS, ... ACOMPAÑAN: ELIANA CHIPARRO, ALEJANDRO IRUNICHEN, DAVID GONZALEZ, MARCELO ALBORNO, YERUTI MONGELOS, FABIAN NUÑEZ, GLADIS CHAVEZ, ANGELICA RUIZ DIAZ, DIEGO RAMIREZ, CYNTHIA BOGADO, ... RAMIREZ, BLANCA CORONEL, ADRIANA OJEDA, LUZ MIRET, VIDAL MORIYA, LILIAN ... MARCO VIVERO, FATIMA ALFONSO, IDILIO MENDEZ, ELIZA ROLON, ... DELGADO, CARMEN LUGO, LUZ

Fecha: 3 / 2 / 2025

Pao...

Responsable Dpto. al que pertenece el automotor

SERVICIO NACIONAL DE CALIDAD Y SANIDAD VEGETAL Y DE SEMILLAS - DEPARTAMENTO TRANSPORTE

Rolando Sanabria N.
Jefe Interino
Dpto. de Transporte

GRAF. MONARCA S.R.L. - Tte. Fariña 813 - Tel./Fax: 495 772 - 449 103 - RUC: 80013 ... C.H.T. Nº 1 ...
50 Bl. 50x3 (26.701 / 31.200) Diciembre 2023

245

SERVICIO NACIONAL DE CALIDAD Y SANIDAD VEGETAL Y DE SEMILLAS
PARAGUAY

GOBIERNO DEL PARAGUAY

ANEXO II-01: INFORME DE COMISIONAMIENTO NACIONAL

Se eleva a consideración de las autoridades institucionales el presente informe de comisionamiento nacional, declarando que los datos consignados son realizados en carácter de Declaración Jurada, quedando sometidos a los organismos de control.

Fecha de Informe	Número y Fecha del Expediente
05/03/25	701 12/02/25

PERSONA ASIGNADA A LA COMISIÓN

Nombre y Apellido	C.I. N°	Funcionario	Firma
NELSON GABRIEL MARIN CORONEL	5168391	Si [X] No [ ]	

Cargo	Personal
TECNICO	Permanente [X] Contratado [ ] Otros [ ]

Teléfono	Correo Electrónico
0984 109 380	nelson.marin@senave.gov.py

FECHA DE VIAJE

Inicio	Final
25/02/25	27/02/25

MOVILIDAD

Público [ ] Estado [X] Otros [ ]

Chofer asignado / Nombre	Orden de Trabajo Nro.	Km. Inicio	Km. Final
Nelson Gabriel Marin	029856	133345	Orden Abierta

INFORMACION GEOGRAFICA

Departamento(s)	Localidade(s)
AMAMBAY	PEDRO JUAN CABALLERO

DESCRIPCIÓN DE LAS TAREAS

TRASLADO DE TECNICO PARA REALIZACION DE AUDITORIA ANUAL DEL LABORATORIO LA QUINTA MERCANTIL S.A.

OBSERVACIÓN (EN CASO DE MODIFICACIÓN EN RELACIÓN A LO SOLICITADO)

V° B° Director, Director General o Máxima Autoridad	Firma: Aclaración: Alfredo Gryciuk, Director Dirección de Laboratorios Sello:

SENAVE Dirección de Finanzas Dpto. de Rend. de Cuentas 05 MAR 2025 SUJETO A VERIFICACION Y ACEPTACION

Lic. Esteve Gamarra Revisor Dpto. de Rendición de Cuentas Finanzas - SENAVE

SENAVE

Servicio Nacional de Calidad y Sanidad Vegetal y de Semillas

ASUNCION 445769

Domicilio..... Telefax:.....

ORDEN DE TRABAJO

Nº 029857

29857

☐ ORDINARIO

☒ EXTRAORDINARIO

Vehiculo Tipo: CAMIONETA Chapa: AACZ-215 Nº de Orden Asignado 0

Marca y Modelo: MITSUBISHI Área Interior DOBLE

Conductor Autorizado: ALFREDO GRYCIUK ALMEIDA

Días Estimados de la Misión: Desde 21/2/2025 Hasta 28/2/2025

Horas Estimadas de la Misión: Desde las 00:01 Hasta las 24:00

Km. de Salida: 136544 Km. de Vuelta .....

Km. estimados de Recorrido: 3000 Km. Real Recorridos .....

Consumo estimado x 100 Km: Lts. 12

TRABAJOS A REALIZAR:

ACTIVIDADES REFERENTES A LA DIRECCION DE LABORATORIOS DEL SENAVE - APOYO EN EL TRASLADO DE LOS FUNCIONARIOS

DENTRO DEL TERRITORIO NACIONAL

PUEDEN CONDUCIR: MAURO GOMEZ, OSCAR RODRIGUEZ, ANIBAL RIESE, VICENTE KMAN, NELSON MARIN, DAVID MEDINA, MARCOS SALINAS, ACAMPAÑAN, BETINA CHAPARRO, ALEJANDRO HUNICKEN, DAVID GONZALEZ, MARCELO ALBORNOZ, FERUTI MONGELOS, FABIAN NUÑEZ, GLADIS CHAMEZ, ANGELICA RUIZ DIAZ, PEDRO RAMIREZ, CYNTHIA ROSADO, OLGA TAVON, BELEN RAMIREZ, BLANCA CORONEL, ADRIANA [illegible]EDA, LUZ MIRET, VIDAL MORIYA, LILIAN ARCE, STELLA VILLALBA, MARCO VIVERO, FATIMA ALFONSO, EDILIO MENDEZ, ELIZA ROLON, RAQUEL GARCETE, MAGALI [illegible]

Fecha: 21/2/2025

Paola Gómez
Responsable del Área al que fue asignado el automotor
Dpto. de Transporte

GRAF. MONARCA S.R.L. - Tte. Fariña 813 - Tel./Fax: 495 772 - 449 103 - RUC: 80013965-8 - C.H.T. N° 1.043
50 Bl. 50x3 (28.701 / 31.200) Diciembre 2023

Rolando Sanabria N.
Jefe Interino
Dpto. de Transporte


LA QUINTA MERCANTIL S.A.

ANEXO II-01: INFORME DE COMISIONAMIENTO NACIONAL

Se eleva a consideración de las autoridades institucionales el presente informe de comisionamiento nacional, declarando que los datos consignados son realizados en carácter de Declaración Jurada, quedando sometidos a los organismos de control.

Fecha de Informe	Número y Fecha del Expediente
27/02/25	816 18/02/25

PERSONA ASIGNADA A LA COMISIÓN

Nombre y Apellido	C.I. N°	Funcionario	Firma
HERMINIO DAVID BATTE MARTINEZ	3394029	Si [X] No [ ]	

Cargo	Personal
DIRECTOR	Permanente [X] Contratado [ ] Otros [ ]

Teléfono	Correo Electrónico
021 676 736 0991 312537	david.batte@senave.gov.py

FECHA DE VIAJE

Inicio	Final
19/02/25	21/02/25

MOVILIDAD

Público [ ] Estado [X] Otros [ ]

Chofer asignado / Nombre	Orden de Trabajo Nro.	Km. Inicio	Km. Final
Juan González	30605	3979	Abierta

INFORMACION GEOGRAFICA

Departamento(s)	Localidade(s)
ALTO PARANA-CAAGUAZU	CIUDAD DEL ESTE-JUAN EULOGIO ESTIGARRIBIA

DESCRIPCIÓN DE LAS TAREAS

PARTICIPAR DE LA VERIFICACION DE INSTALACIONES DEL FUTURO LOCAL DE LA OFICINA REGIONAL ALTO PARANA, Y FINCAS DE PRODUCCIONES DE MAMON, LIMON Y ZAPALLO CON FINES DE EXPORTACION

OBSERVACIÓN (EN CASO DE MODIFICACIÓN EN RELACIÓN A LO SOLICITADO)

V° B° Director, Director General o Máxima Autoridad	Firma: Aclaración: Sello:

Ing. Agr. MSc. Karla Bogado
Reg. Prof. 8022
SENAVE

SENAVE
Dirección de Finanzas
Dpto. de Rendición de Cuentas
27 FEB 2025
SUJETA A VERIFICACION
Lic. Esteve Gamarra
Revisor
Dpto. de Rendición de Cuentas
Finanzas - SENAVE

FOTOGRAFIAS





DAD VEGETAL Y DE SE

SENAVE

Servicio Nacional de Calidad y Sanidad Vegetal y de Semillas

Domicilio: ASUNCION Telefax: 445769

ORDEN DE TRABAJO

☐ ORDINARIO Nº 030605

☒ EXTRAORDINARIO ***30605***

Vehiculo Tipo: CAMIONETA Chapa: AATE-351 Nº de Orden Asignado: 0

Marca y Modelo: NISSAN Área Interior: DOBLE.

Conductor Autorizado: JADIYI CONCEPCION TORALES SALINAS

Días Estimados de la Misión: Desde 3 / 2 / 2025 Hasta 28 / 2 / 2025

Horas Estimadas de la Misión: Desde las 00:01 Hasta las 24:00

Km. de Salida: 3979 Km. de Vuelta

Km. estimados de Recorrido: 3000 Km. Real Recorridos

Consumo estimado x 100 Km: Lts. 12

TRABAJOS A REALIZAR:

ACTIVIDADES REFERENTE A LA DIRECCION GENERAL TECNICA DEL SENAVE

DENTRO DEL TERRITORIO NACIONAL

PUEDEN CONDUCIR: JUAN GONZALEZ,. ACOMPAÑAN: PABLO CARDOZO, DAVID BATTE, JULIO ROJAS, KATIA ROJAS, VILMA GOMEZ, LETICIA SORIA.

Fecha: 3 / 2 / 2025

Responsable del área al que fue asignado el vehículo

Paola Gomez
Dpto. de Transporte

GRAF. MONARCA S.R.L. - Tte. Fariña 813 - Tel./Fax: 495 772 - 449.103 - RUC: 800 [illegible] - C.H.T. Nº 1.0[illegible]
50 Bl. 50x3 (28.701 / 31.200) Diciembre 2023

SERVICIO NACIONAL DE CALIDAD Y SANIDAD VEGETAL Y DE SEMILLAS
DEPARTAMENTO TRANSPORTE
SENAVE

Rolando Sanabria N.
Jefe Interino
Dpto. de Transporte

ANEXO II-01: INFORME DE COMISIONAMIENTO NACIONAL

Se eleva a consideración de las autoridades institucionales el presente informe de comisionamiento nacional, declarando que los datos consignados son realizados en carácter de Declaración Jurada, quedando sometidos a los organismos de control.

Fecha de Informe	Número y Fecha del Expediente
25/02/25	492 05/02/25

PERSONA ASIGNADA A LA COMISIÓN

Nombre y Apellido	C.I. N°	Funcionario	Firma
JOSE CARMELO ESTIGARRIBIA GONZALEZ	1657190	Si [X] No [ ]	

Cargo	Personal
CHOFER	Permanente [X] Contratado [ ] Otros [ ]

Teléfono	Correo Electrónico
0271-272737 0992997913	jose.estigarribia@senave.gov.py

FECHA DE VIAJE

Inicio	Final
18/02/25	20/02/25

MOVILIDAD

Público [ ] Estado [X] Otros [ ]

Chofer asignado / Nombre	Orden de Trabajo Nro.	Km. Inicio	Km. Final
JOSE CARMELO ESTIGARRIBIA GONZALEZ	30853	63434	65670

INFORMACION GEOGRAFICA

Departamento(s)	Localidade(s)
ITAPÚA-CANINDEYU	ENCARNACION-SALTO DEL GUAIRA

DESCRIPCIÓN DE LAS TAREAS

TRASLADO DE FUNCIONARIOS DEL SENAVE Y EQUIPO EVALUADOR EXTERNO DEL ONA

OBSERVACIÓN (EN CASO DE MODIFICACIÓN EN RELACIÓN A LO SOLICITADO)

V° B° Director, Director General o Máxima Autoridad	Firma: Aclaración: Abg. Angel Irala Avalos Sello:

SERVICIO NACIONAL DE CALIDAD Y SANIDAD VEGETAL Y DE SEMILLAS - SENAVE - Dirección Administrativa

SENAVE Dirección de Finanzas Dpto. de Rend. de Cuentas 25 FEB 2025 SUJETO A VERIFICACION Y ACEPTACION

Lic. Esteve Gamarra
Revisor
Dpto. de Rendición de Cuentas
Finanzas - SENAVE

SENAVE

Servicio Nacional de Calidad y Sanidad Vegetal y de Semillas

Domicilio ASUNCION Telefax: 445769

ORDEN DE TRABAJO

Nº 030853

☐ ORDINARIO

☒ EXTRAORDINARIO

30853

Vehiculo Tipo: MINIBUS Chapa: AAMP-660 Nº de Orden Asignado 0

Marca y Modelo: HYUNDAI Área Interior

Conductor Autorizado: JOSE CARMELO ESTIGARRIBIA

Días Estimados de la Misión: Desde 14/2/2025 Hasta 24/2/2025

Horas Estimadas de la Misión: Desde las 00:01 Hasta las 24:00

Km. de Salida: 63434 Km. de Vuelta 65670

Km. estimados de Recorrido: 1800 Km. Real Recorridos 2236

Consumo estimado x 100 Km: Lts. 12

TRABAJOS A REALIZAR:

TRASLADO DE LOS FUNCIONARIOS DEL SENAVE QUIENES REALIZARAN LA AUDITORIA EXTERNA DEL ONA EN EL DEPARTAMENTO CENTRAL, ITAPUA, CAAZAPA Y

DENTRO DEL TERRITORIO NACIONAL

ACOMPAÑAN: CLARA LOVERA, CARMEN BERNI, ALBA DOMINGUEZ, MIRTHA CUEVAS (CONASYT), SHIRLEY BAEZ (TECNICO URUGUAYO)

Fecha: 14/2/2025

Paola Gómez
Dpto. de Transporte
Responsable del área al que fue asignado el automotor

Paola G.
Dpto de Transportes

GRAF. MONARCA S.R.L. - Tte. Fariña 813 - Tel./Fax: 495 772 - 449 103 - RUC: 80013965-8 - C.H.T. Nº 1.043
50 Bl. 50x3 (28.701 / 31.200) Diciembre 2023


GOBIERNO del PARAGUAY


GOBIERNO del PARAGUAY

ANEXO II-01: INFORME DE COMISIONAMIENTO NACIONAL

Se eleva a consideración de las autoridades institucionales el presente informe de comisionamiento nacional, declarando que los datos consignados son realizados en carácter de Declaración Jurada, quedando sometidos a los organismos de control.

Fecha de Informe	Número y Fecha del Expediente
24/02/25	492 05/02/25

PERSONA ASIGNADA A LA COMISIÓN

Nombre y Apellido	C.I. N°	Funcionario	Firma
CLARA JAZMIN LOVERA ARGUELLO	3535829	Si [X] No [ ]	

Cargo	Personal
JEFE DE DIVISION DE ORGANIZACION Y METODOS	Permanente [X] Contratado [ ] Otros [ ]

Teléfono	Correo Electrónico
021- 298 814 0991501080	clara.lovera@senave.gov.py

FECHA DE VIAJE

Inicio	Final
18/02/25	20/02/25

MOVILIDAD

Público [ ] Estado [X] Otros [ ]

Chofer asignado / Nombre	Orden de Trabajo Nro.	Km. Inicio	Km. Final
CARMELO ESTIGARRIBIA	30853	63434	65670

INFORMACION GEOGRAFICA

Departamento(s)	Localidade(s)
ITAPÚA-CANINDEYU	ENCARNACION-SALTO DEL GUAIRA

DESCRIPCIÓN DE LAS TAREAS

PARTICIPAR DE LA AUDITORIA EXTERNA DESARROLLADA POR EL ORGANISMOS NACIONAL DE ACREDITACION-ONA EN LA DIRECCION DE OPERACIONES

OBSERVACIÓN (EN CASO DE MODIFICACIÓN EN RELACIÓN A LO SOLICITADO)

SENAVE
Dirección de Finanzas
Dpto. de Rend. de Cuentas
25 FEB 202
SUJETO A VERIFICACION Y ACEPTACION

V° B° Director, Director General o Máxima Autoridad	Firma: Aclaración: Ing. Agr. Alejandro Ayala Titular Secretaría de Planificación SENAVE Sello:

Lic. Esteve Gamarra
Revisor
Dpto. de Rendición de Cuentas
Finanzas - SENAVE

SENAVE

Servicio Nacional de Calidad y Sanidad Vegetal y de Semillas

Domicilio ASUNCION Telefax: 445769

ORDEN DE TRABAJO

☐ ORDINARIO

☒ EXTRAORDINARIO

Nº 030853

30853

Vehiculo Tipo: MINIBUS Chapa: AAMP-660 Nº de Orden Asignado 0

Marca y Modelo: HYUNDAI Área Interior

Conductor Autorizado: JOSE CARMELO ESTIGARRIBIA

Días Estimados de la Misión: Desde 14 / 2 / 2025 Hasta 24 / 2 / 2025

Horas Estimadas de la Misión: Desde las 00:01 Hasta las 24:00

Km. de Salida: 63434 Km. de Vuelta 65670

Km. estimados de Recorrido: 1800 Km. Real Recorridos 2236

Consumo estimado x 100 Km: Lts. 12

TRABAJOS A REALIZAR:

TRASLADO DE LOS FUNCIONARIOS DEL SENAVE QUIENES REALIZARAN LA AUDITORIA EXTERNA DEL ONA EN EL DEPARTAMENTO CENTRAL, ITAPUA, CANINDEYU

DENTRO DEL TERRITORIO NACIONAL

ACOMPAÑAN: CLARA LOVERA, CARMEN BERNI, ALBA DOMINGUEZ, MIRTHA CUEVAS (CONASYT), SABRINA BRAUN (TECNICO URUGUAYO)

Fecha: 14 / 2 / 2025

Paola Gómez
Dpto. de Transporte

Responsable del área al que fue asignado el automotor

GRAF. MONARCA S.R.L. - Tte. Fariña 813 - Tel./Fax: 495 772 - 449 103 - RUC: 80013965-8 - C.H.T. Nº 1.043
50 Bl. 50x3 (28.701 / 31.200) Diciembre 2023

SERVICIO NACIONAL DE CALIDAD Y SANIDAD VEGETAL Y DE SEMILLAS
DEPARTAMENTO TRANSPORTE
SENAVE

Rolando Sanabria N.
Jefe Interino
Dpto. de Transporte

OPI SALTOS DEL GUAIRÁ



OPI ENCARNACIÓN



212

SERVICIO NACIONAL DE CALIDAD Y SANIDAD VEGETAL Y DE SEMILLAS
PARAGUAY

GOBIERNO DEL PARAGUAY

ANEXO II-01: INFORME DE COMISIONAMIENTO NACIONAL

Se eleva a consideración de las autoridades institucionales el presente informe de comisionamiento nacional, declarando que los datos consignados son realizados en carácter de Declaración Jurada, quedando sometidos a los organismos de control.

Fecha de Informe	Número y Fecha del Expediente
24/02/25	679 11/02/25

PERSONA ASIGNADA A LA COMISIÓN

Nombre y Apellido	C.I. N°	Funcionario	Firma
LUIS VAZQUEZ PEREZ	333217	Si [X] No [ ]	

Cargo	Personal
TECNICO	Permanente [ ] Contratado [X] Otros [ ]

Teléfono	Correo Electrónico
640 637 0971 205 924	luis.vazquez@senave.gov.py

FECHA DE VIAJE

Inicio	Final
13/02/25	14/02/25

MOVILIDAD

Público [ ] Estado [X] Otros [ ]

Chofer asignado / Nombre	Orden de Trabajo Nro.	Km. Inicio	Km. Final
Nelson Marin	030653	1109	orden abierta

INFORMACION GEOGRAFICA

Departamento(s)	Localidade(s)
SAN PEDRO	CHORE

DESCRIPCIÓN DE LAS TAREAS

EXTRACCION DE MUESTRAS DE GRANOS DE SESAMO CON FINES DE EXPORTACION A JAPON.-

OBSERVACIÓN (EN CASO DE MODIFICACIÓN EN RELACIÓN A LO SOLICITADO)

V° B° Director, Director General o Máxima Autoridad	Firma: Aclaración: Dr. Alfredo Grynciuk, Director Dirección de Laboratorios Sello: SERVICIO NACIONAL DE CALIDAD Y SANIDAD VEGETAL Y DE SEMILLAS – Dirección de Laboratorio – D.L. – SENAVE

SENAVE
Dirección de Finanzas
Dpto. de Rend. de Cuentas
24 FEB 2025
SUJETO A VERIFICACION Y ACEPTACION
Lic. Esteve Gamarra
Revisor
Dpto. de Rendición de Cuentas
Finanzas - SENAVE

SENAVE

Servicio Nacional de Calidad y Sanidad Vegetal y de Semillas

Domicilio ASUNCION Telefax: 445769

ORDEN DE TRABAJO

☐ ORDINARIO

☒ EXTRAORDINARIO

Nº 030653

30653

Vehiculo Tipo: CAMIONETA Chapa: AATE-346 Nº de Orden Asignado 0

Marca y Modelo: NISSAN Conductor Autorizado: ALFREDO GRYCIUK ALMEIDA Área Interior DOBLE

Días Estimados de la Misión: Desde 3/2/2025 Hasta 28/2/2025

Horas Estimadas de la Misión: Desde las 00:01 Hasta las 24:00

Km. de Salida: 1109 Km. de Vuelta 3000

Km. estimados de Recorrido: 12 Km. Real Recorridos

Consumo estimado x 100 Km: Lts.

TRABAJOS A REALIZAR:

ACTIVIDADES REFERENTES A LA DIRECCION DE LABORATORIOS DEL SENAVE - APOYO EN EL TRASLADO DE LOS FUNCIONARIOS DENTRO DEL TERRITORIO NACIONAL. PUEDEN CONDUCIR: OSCAR RODRIGUEZ, ANIBAL KIESE, VICENTE ROMAN, NELSON MARIN, DAVID MEDINA, MARCOS SALINAS, ... ACOMPAÑAN: BETINA CHAPARRO, ALEJANDRO HUNICKEN, DAVID GONZALEZ, MARCELO ALBORNO, YERUTI MONGELOS, FABIAN NUÑEZ, GIADIS CHAVEZ, ANGELICA RUIZ DIAZ, DIEGO RAMIREZ, CYNTHIA ROCADO, OLGA LAMON, BELEN RAMIREZ, BLANCA CORONEL, ADRIANA OJEDA, LUZ MIRET, VIDAL MORIYA, LILIAN ARCE, STELLA VILIALBA, MARCO VIVERO, FATIMA ALFONSO, IDILIO MENDEZ, ELIZA ROJAS, RAQUEL GARCETE, MAGALI DELGADO, CARMEN LUGO, [illegible]

Fecha: 3/2/2025

Paola Gómez
Jefe de Transporte

Responsable del área al que fue asignado el automotor

GRAF. MONARCA S.R.L. - Tte. Fariña 813 - Tel./Fax: 495 772 - 449 103 - RUC: 80013865-8 - C.H.T. Nº 1.043
50 Bl. 50x3 (28.701 / 31.200) Diciembre 2023

SERVICIO NACIONAL DE CALIDAD Y SANIDAD VEGETAL Y DE SEMILLAS
DEPARTAMENTO TRANSPORTE
SENAVE

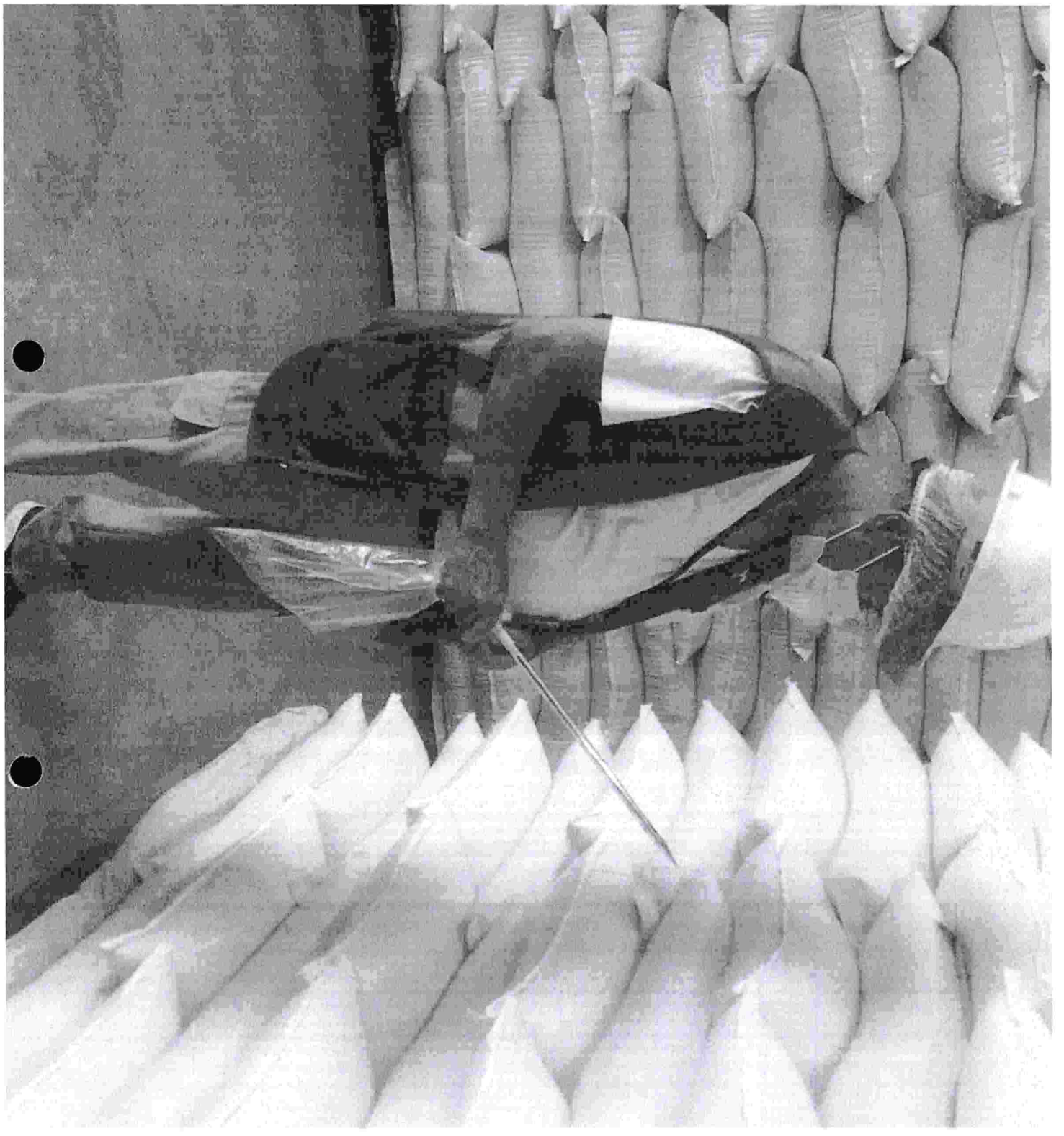

ANEXO II-01: INFORME DE COMISIONAMIENTO NACIONAL

Se eleva a consideración de las autoridades institucionales el presente informe de comisionamiento nacional, declarando que los datos consignados son realizados en carácter de Declaración Jurada, quedando sometidos a los organismos de control.

Fecha de Informe	Número y Fecha del Expediente
24/02/25	679 11/02/25

PERSONA ASIGNADA A LA COMISIÓN

Nombre y Apellido	C.I. N°	Funcionario	Firma
NELSON GABRIEL MARIN CORONEL	5168391	Si [X] No [ ]	

Cargo	Personal
TECNICO	Permanente [X] Contratado [ ] Otros [ ]

Teléfono	Correo Electrónico
0984 109 380	nelson.marin@senave.gov.py

FECHA DE VIAJE

Inicio	Final
13/02/25	14/02/25

MOVILIDAD

Público [ ] Estado [X] Otros [ ]

Chofer asignado / Nombre	Orden de Trabajo Nro.	Km. Inicio	Km. Final
NELSON MARIN	30653	1109	ORDEN ABIERTA

INFORMACION GEOGRAFICA

Departamento(s)	Localidade(s)
SAN PEDRO	CHORE

DESCRIPCIÓN DE LAS TAREAS

TRASLADO DE FUNCIONARIOS DE LA DL Y APOYO PARA EXTRACCION DE MUESTRAS DE GRANOS DE SESAMO CON FINES DE EXPORTACION A JAPON.-

OBSERVACIÓN (EN CASO DE MODIFICACIÓN EN RELACIÓN A LO SOLICITADO)

V° B° Director, Director General o Máxima Autoridad	Firma: Aclaración: Sello:

SENAVE Dirección de Finanzas Dpto. de Rend. de Cuentas 24 FEB 2025 SUJETO A VERIFICACION Y ACEPTACION

SERVICIO NACIONAL DE CALIDAD Y SANIDAD VEGETAL Y DE SEMILLAS Dirección de Laboratorio D.L. REPUBLICA DEL PARAGUAY

Dr. Alfredo Gryciuk, Director Dirección de Laboratorios

Lic. Esteve Camarra Revisor Dpto. de Rendición de Cuentas Finanzas - SENAVE

SENAVE

Servicio Nacional de Calidad y Sanidad Vegetal y de Semillas

Domicilio ASUNCION Telefax: 445769

ORDEN DE TRABAJO

☐ ORDINARIO

☒ EXTRAORDINARIO

Nº 030653

30653

Vehiculo Tipo: CAMIONETA Chapa: AATE-346 Nº de Orden Asignado 0

Marca y Modelo: NISSAN Área Interior DOBLE

Conductor Autorizado: ALFREDO GRYCIUK ALMEIDA

Días Estimados de la Misión: Desde 3/2/2025 Hasta 28/2/2025

Horas Estimadas de la Misión: Desde las 00:01 Hasta las 24:00

Km. de Salida: 1109 Km. de Vuelta

Km. estimados de Recorrido: 3000 Km. Real Recorridos

Consumo estimado x 100 Km: Lts 12

TRABAJOS A REALIZAR:

ACTIVIDADES REFERENTES A LA DIRECCION DE LABORATORIOS DEL SENAVE Y APOYO EN EL TRASLADO DE LOS FUNCIONARIOS DENTRO DEL TERRITORIO NACIONAL

PUEDEN CONDUCIR: OSCAR RODRIGUEZ, ANIBAL RIESE, VICENTE ROMAN, NELSON MARIN, DAVID MEDINA, MARCOS SALINAS, ... ACOMPAÑAN: BETINA CHAPARRO, ALEJANDRO HUNICKEN, DAVID GONZALEZ, MARCELO ALMORO, YERUTI MONGELOS, FABIAN NUÑEZ, GLADIS CHAVEZ, ANGELICA RUIZ DIAZ, DIEGO RAMIREZ, CYNTHIA ROGADO, OLGA RAMON, BELEN RAMIREZ, BLANCA CORONEL, ADRIANA OJEDA, LUZ MIRET, VIDAL MORIYA, LILIAN ARCE, STELLA VILLALBA, MARCO VIVERO, FATIMA ALFONSO, IDILIO MENDEZ, ELIZA ROJAS, RAQUEL GARCETE, MAGALI DELGADO, CARMEN LUGO, [illegible]

Fecha: 3/2/2025

Paola Gómez
Dpto. de Transporte

Responsable del área al que fue asignado el automotor

Rolando Sanabria N.
Jefe Interino
Dpto. de Transporte

GRAF. MONARCA S.R.L. - Tte. Fariña 813 - Tel./Fax: 495 772 - 449 103 - RUC: 80013965-8 - C.H.T. Nº 1.043
50 Bl. 50x3 (28.701 / 31.200) Diciembre 2023

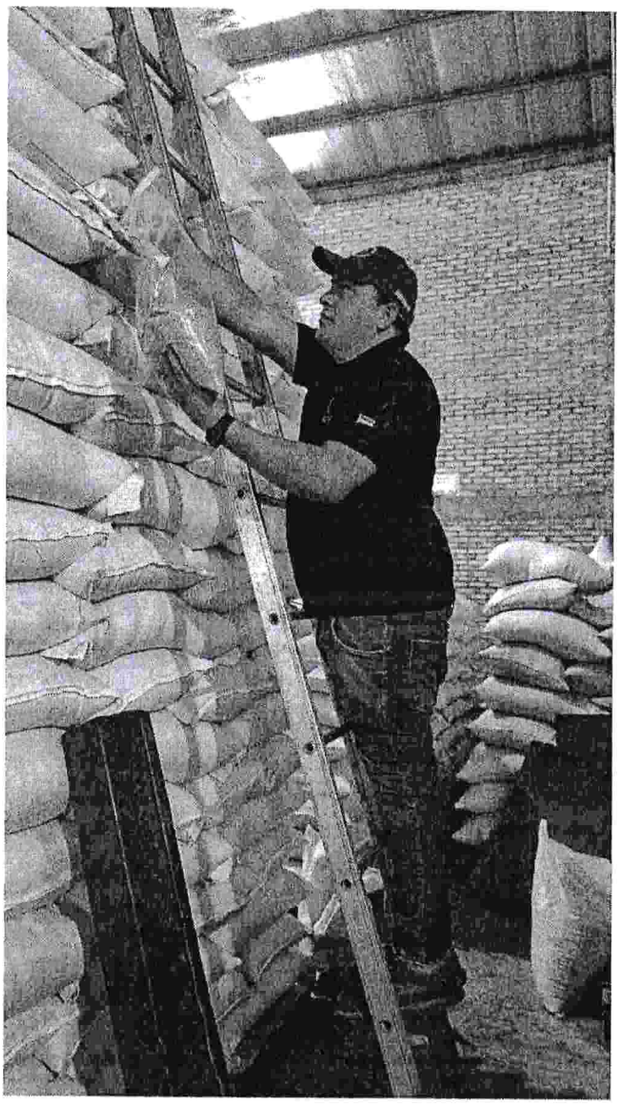

ANEXO II-01: INFORME DE COMISIONAMIENTO NACIONAL

Se eleva a consideración de las autoridades institucionales el presente informe de comisionamiento nacional, declarando que los datos consignados son realizados en carácter de Declaración Jurada, quedando sometidos a los organismos de control.

Fecha de Informe	Número y Fecha del Expediente
17/02/25	690 11/02/25

PERSONA ASIGNADA A LA COMISIÓN

Nombre y Apellido	C.I. N°	Funcionario	Firma
DAYSI CAROLINA O´HIGGINS DURE	3819495	Si [X] No [ ]	

Cargo	Personal
TECNICA EN LA DICAO Y NEXO EN LA REGIONAL DE CAAGUAZU	Permanente [X] Contratado [ ] Otros [ ]

Teléfono	Correo Electrónico
0984581225	daysi.ohiggins@senave.gov.py

FECHA DE VIAJE

Inicio	Final
12/02/25	14/02/25

MOVILIDAD

Público [X] Estado [ ] Otros [ ]

Chofer asignado / Nombre	Orden de Trabajo Nro.	Km. Inicio	Km. Final

INFORMACION GEOGRAFICA

Departamento(s)	Localidade(s)
CAPITAL	ASUNCION

DESCRIPCIÓN DE LAS TAREAS

Participación de las actividades de la "Misión de Fortalecimiento regulatorio en bioplaguicidas de uso agrícola y Revisión del proyecto STDF 753", que incluyen: Conversatorio sobre validación de documentos para pruebas de eficacia STDF, y además reuniones para establecer las hojas de ruta del proyecto STDF 753 y conclusiones de la misa. Además la participación del taller sobre desarrollo de capac

OBSERVACIÓN (EN CASO DE MODIFICACIÓN EN RELACIÓN A LO SOLICITADO)

V° B° Director, Director General o Máxima Autoridad

Firma:
Aclaración: Ing. Agr. Miriam Leticia Soria Cáceres
Sello: Directora (DICAO)

SENAVE
Dirección de Finanzas
Dpto. de Rend. de Cuentas
17 FEB 2025
SOLICITO VERIFICACION Y ACEPTACION

Lic. Esteve Gamarra
Revisor
Dpto. de Rendición de Cuentas
Finanzas - SENAVE

Empresa Ybytyruzú S.R.L.
TRANSPORTE URBANO Y SUBURBANO DE PASAJEROS POR VIA TERRESTRE
Natalicio Talavera - Villarrica, Guaira
RUC: 80001667-0

FACTURA ELECTRONICA

TIMBRADO: 17505608
CONDICION: Contado
VIGENCIA: 20/09/2024
NUMERO: 001-010-0005719

COCHE: 250 12/02/25 06:30
PASO YOBAT - C. SAN PEDRO - A
SUNCION 12/02/2025 09:30

CLIENTE: C.I. 3819495 3
DAYSI CAROLINA O'HIGGINS DURE
PASAJERO: C.I. 3819495
DAYSI CAROLINA O'HIGGINS DURE

Can.	Detalle	IVA%	Imp. Gs
1	SERVICIO DIFERENCIAL REMOVIDO DE INDEPENDENCIA PLANTA URBANA A ASUNCION CON DESCUENTO POR O.P.		65.000

*** TOTAL GS.*** 65.000
*** Liquidacion del IVA ***

Total Exenta	65.000
Total I.V.A 5%	0
Total I.V.A 10%	0
TOTAL I.V.A	0

Son Gs.: SESENTA Y CINCO MIL

ASIENTO Nº: 17
AGENTE: GASPAR ESTIGARRIBIA DOLDAN

FECHA HORA VENTA: 12/02/25 10:16

Consulte la validez de esta Factura Electronica con el nu de CDC impreso abajo en: https://ekuatia.set.gov.py/con

01800016670001010000571922025021
217339085693

ESTE DOCUMENTO ES UNA REPRESENTACION GRAFICA DE UN DOCUMENTO ELECTRONICO (XML

Empresa Guaireña S.R.L.
TRANSPORTE URBANO Y SUBURBANO DE PASAJEROS POR VIA TERRESTRE
Rui Diaz de Melgarejo y G. Benitez - Villarrica
RUC: 80004842-3

FACTURA

TIMBRADO: 17466013
CONDICION: Contado
VIGENCIA: 03/09/2024 AL 31/12/2100
NUMERO: 001-014-0004483

COCHE: 1100 14/02/25 10:30
ASUNCION - VCA + SAN FRAN 14
02/2025 13:30

CLIENTE: C.I. 3819495 3
DAYSI CAROLINA O'HIGGINS DURE
PASAJERO: C.I. 3819495
DAYSI CAROLINA O'HIGGINS DURE

Can.	Detalle	IVA%	Imp. Gs
1	SERVICIO DIFERENCIAL REMOVIDO DE ASUNCION A CNEL OVIEDO CRUCE TERMINAL CON DESCUENTO POR O.P.		45.000

*** TOTAL GS.*** 45.000
*** Liquidacion del IVA ***

Total Exenta	45.000
Total I.V.A 5%	0
Total I.V.A 10%	0
TOTAL I.V.A	0

Son Gs.: CUARENTA Y CINCO MIL

ASIENTO Nº: 8
AGENTE: FLAMINIO BAEZ ORTELLADO

FECHA HORA VENTA: 14/02/25 13:47

Sr. Pasajero: Cuide su bulto de mano, la Empresa no es responsable por pérdida o extravío.
Exija al Guarda el ticket de equipaje caso contrario no tiene derecho a reclamo.

Los datos impresos requieren cuidados especiales. Evítese el contacto directo con plásticos, solventes químicos, la exposición al calor y humedad en exceso, luz solar y lámparas fluorecentes.



ANEXO II-01: INFORME DE COMISIONAMIENTO NACIONAL

Se eleva a consideración de las autoridades institucionales el presente informe de comisionamiento nacional, declarando que los datos consignados son realizados en carácter de Declaración Jurada, quedando sometidos a los organismos de control.

Fecha de Informe	Número y Fecha del Expediente
21/02/25	680 11/02/25

PERSONA ASIGNADA A LA COMISIÓN

Nombre y Apellido	C.I. N°	Funcionario	Firma
LUIS VAZQUEZ PEREZ	333217	Si [X] No [ ]	

Cargo	Personal
TECNICO	Permanente [ ] Contratado [X] Otros [ ]

Teléfono	Correo Electrónico
640 637 0971 205 924	luis.vazquez@senave.gov.py

FECHA DE VIAJE

Inicio	Final
18/02/25	20/02/25

MOVILIDAD

Público [ ] Estado [X] Otros [ ]

Chofer asignado / Nombre	Orden de Trabajo Nro.	Km. Inicio	Km. Final
Oscar Rodriguez	029383	47875	orden abierta

INFORMACION GEOGRAFICA

Departamento(s)	Localidade(s)
ITAPÚA - ALTO PARANÁ	ENCARNACION - CIUDAD DEL ESTE

DESCRIPCIÓN DE LAS TAREAS

ETIRO DE MUESTRAS DE PRODUCTOS FITOSANITARIOS Y FERTILIZANTES.-

OBSERVACIÓN (EN CASO DE MODIFICACIÓN EN RELACIÓN A LO SOLICITADO)

SENAVE Dirección de Finanzas Dpto. de Rend. de Cuentas 21 FEB 2025

V° B° Director, Director General o Máxima Autoridad

Lic. Esteve Gamarra
Revisor
Dpto. de Rendición de Cuentas
Finanzas - SENAVE

Firma:

Aclaración: Lic. Olga Pavón

Sello: SENAVE

SENAVE

Servicio Nacional de Calidad y Sanidad Vegetal y de Semillas

Domicilio: ASUNCION Telefax: 445769

ORDEN DE TRABAJO

☐ ORDINARIO

☒ EXTRAORDINARIO

Nº 029383

29383

Vehiculo Tipo: CAMION Chapa: AAMP-662 Nº de Orden Asignado: 0

Marca y Modelo: ISUZU Área Interior:

Conductor Autorizado: ALFREDO GRYCIUK ALMEIDA

Días Estimados de la Misión: Desde 3/2/2025 Hasta 28/2/2025

Horas Estimadas de la Misión: Desde las 00:01 Hasta las 24:00

Km. de Salida: 47875 Km. de Vuelta

Km. estimados de Recorrido: 3000 Km. Real Recorridos

Consumo estimado x 100 Km: Lts. 18

TRABAJOS A REALIZAR:

ACTIVIDADES TECNICAS REFERENTES A LA DIRECCION DE LABORATORIOS DEL SENAVE DENTRO DEL TERRITORIO NACIONAL PUEDEN CONDUCIR: OSCAR RODRIGUEZ, ANIBAL RIESE, LUIS VAZQUEZ, NELSON MARIN. ACOMPAÑAN: IDILIO MENDEZ, MAGALI DELGADO, CARMEN LUGO.

Fecha: 3/2/2025

Responsable dehárea al que fue asignado el automotor

Paola Gómez
Dpto. de Transporte

GRAF. MONARCA S.R.L. - Tte. Fariña 813 - Tel./Fax: 495 772 - 449 103 - RUC: 80013965-8 - C.H.T. Nº 1.043
50 Bl. 50x3 (28.701 / 31.200) Diciembre 2023

Paola Gómez
Dpto. de Transporte


Roundup

ANEXO II-01: INFORME DE COMISIONAMIENTO NACIONAL

Se eleva a consideración de las autoridades institucionales el presente informe de comisionamiento nacional, declarando que los datos consignados son realizados en carácter de Declaración Jurada, quedando sometidos a los organismos de control.

Fecha de Informe	Número y Fecha del Expediente
21/02/25	680 11/02/25

PERSONA ASIGNADA A LA COMISIÓN

Nombre y Apellido	C.I. N°	Funcionario	Firma
OSCAR AMADO RODRIGUEZ ORTIZ	613794	Si [X] No [ ]	

Cargo	Personal
CHOFER Y AUXILIAR DE MUESTREO	Permanente [X] Contratado [ ] Otros [ ]

Teléfono	Correo Electrónico
0981 810 300	oscar.rodriguez@senave.gov.py

FECHA DE VIAJE

Inicio	Final
18/02/25	20/02/25

MOVILIDAD

Público [ ] Estado [X] Otros [ ]

Chofer asignado / Nombre	Orden de Trabajo Nro.	Km. Inicio	Km. Final
Oscar Rodríguez	029383	47875	Orden Abierta

INFORMACION GEOGRAFICA

Departamento(s)	Localidade(s)
ITAPÚA - ALTO PARANÁ	ENCARNACION - CIUDAD DEL ESTE

DESCRIPCIÓN DE LAS TAREAS

TRASLADO DE FUNCIONARIOS DE LA DL Y APOYO PARA REALIZAR RETIRO DE MUESTRAS DE PRODUCTOS FITOSANITARIOS Y FERTILIZANTES.-

OBSERVACIÓN (EN CASO DE MODIFICACIÓN EN RELACIÓN A LO SOLICITADO)

SENAVE Dirección de Finanzas Dpto. de Rend. de Cuentas 21 FEB 2025 SUJETO A VERIFICACION Y ACEPTACION

V° B° Director, Director General o Máxima Autoridad	Firma: Aclaración: Lic. Olga Pavón SENAVE Sello: SERVICIO NACIONAL DE CALIDAD Y SANIDAD VEGETAL Y DE SEMILLAS Dirección de Laboratorio D.L. SENAVE

Lic. Esteve Camarra Revisor Dpto. de Rendición de Cuentas Finanzas - SENAVE

SENAVE

Servicio Nacional de Calidad y Sanidad Vegetal y de Semillas

Domicilio ASUNCION Telefax: 445769

ORDEN DE TRABAJO

☐ ORDINARIO

☒ EXTRAORDINARIO

Nº 029383

29383

Vehiculo Tipo: CAMION Chapa: AAMP-662 Nº de Orden Asignado 0

Marca y Modelo: ISUZU Área Interior

Conductor Autorizado: ALFREDO GRYCIUK ALMEIDA

Días Estimados de la Misión: Desde 3/2/2025 Hasta 28/2/2025

Horas Estimadas de la Misión: Desde las 00:01 Hasta las 24:00

Km. de Salida: 47875 Km. de Vuelta

Km. estimados de Recorrido: 3000 Km. Real Recorridos

Consumo estimado x 100 Km: Lts. 18

TRABAJOS A REALIZAR:

ACTIVIDADES TECNICAS REFERENTES A LA DIRECCION DE LABORATORIOS DEL SENAVE DENTRO DEL TERRITORIO NACIONAL PUEDEN CONDUCIR: OSCAR RODRIGUEZ, ANIBAL KIESE, LUIS VAZQUEZ, NELSON MARIN. ACOMPAÑAN: IDILIO MENDEZ, MAGALI DELGADO, CARMEN LUGO.

Fecha: 3/2/2025

Responsable del área al que fue asignado el automotor

Paola Gómez
Dpto. de Transporte

GRAF. MONARCA S.R.L. - Tte. Fariña 813 - Tel./Fax: 495 772 - 449 103 - RUC: 80013965-8 - C.H.T. Nº 1.043
50 Bl. 50x3 (28.701 / 31.200) Diciembre 2023

Paola Gómez
Dpto. de Transporte

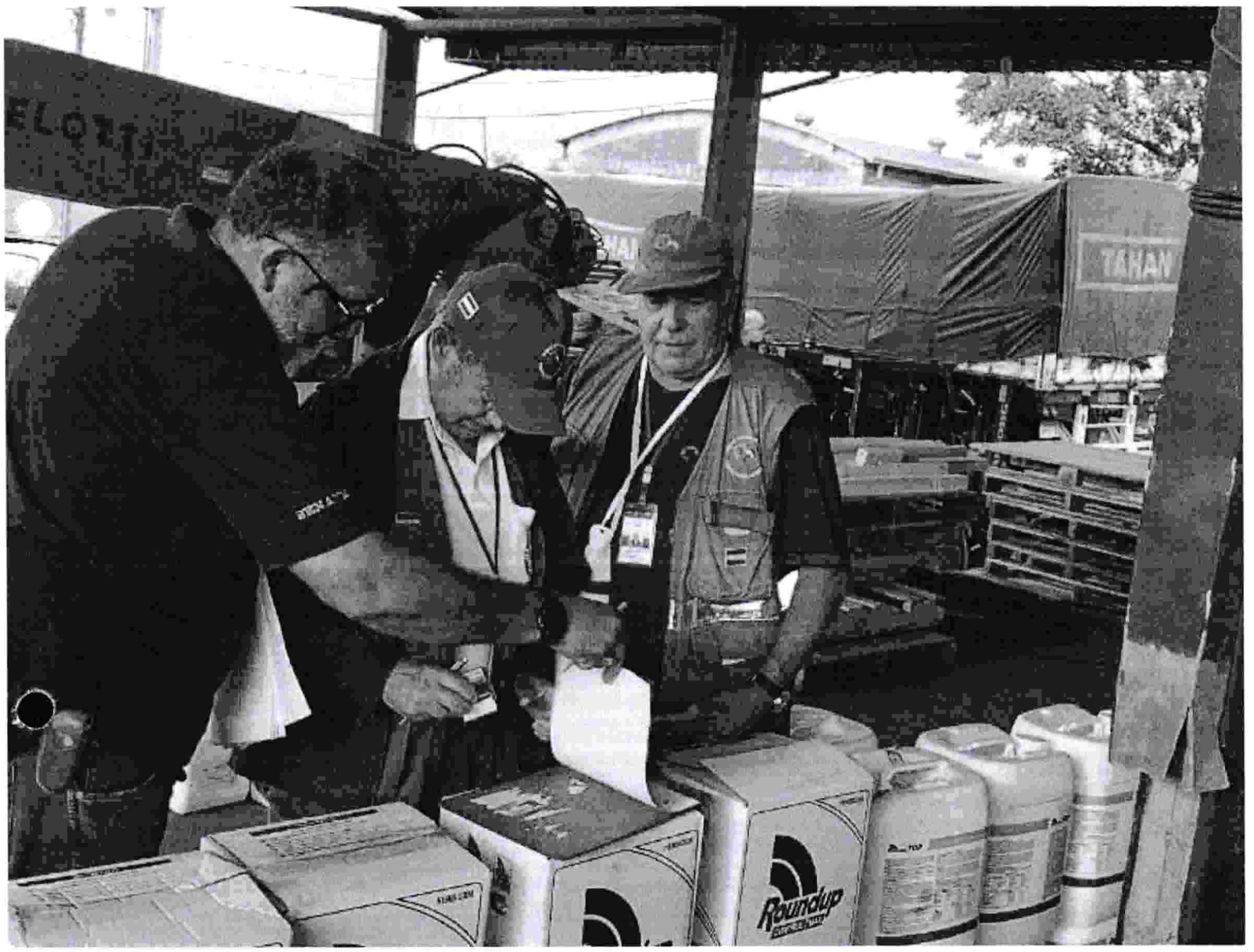
TAHAN
Roundup

OK 217

SERVICIO NACIONAL DE CALIDAD Y SANIDAD VEGETAL Y DE SEMILLAS
PARAGUAY

GOBIERNO DEL PARAGUAY

ANEXO II-01: INFORME DE COMISIONAMIENTO NACIONAL

Se eleva a consideración de las autoridades institucionales el presente informe de comisionamiento nacional, declarando que los datos consignados son realizados en carácter de Declaración Jurada, quedando sometidos a los organismos de control.

Fecha de Informe	Número y Fecha del Expediente
17/02/25	499 05/02/25

PERSONA ASIGNADA A LA COMISIÓN

Nombre y Apellido	C.I. N°	Funcionario	Firma
FELISA CONCEPCIÓN GOMEZ INSFRAN	1337227	Si [X] No [ ]	

Cargo	Personal
TECNICA	Permanente [X] Contratado [ ] Otros [ ]

Teléfono	Correo Electrónico
0981128700	felisa.gomez@senave.gov.py

FECHA DE VIAJE

Inicio	Final
11/02/25	12/02/25

MOVILIDAD

Público [ ] Estado [X] Otros [ ]

Chofer asignado / Nombre	Orden de Trabajo Nro.	Km. Inicio	Km. Final
JOSE IGNACIO IRALA	029537	375173	376120

INFORMACION GEOGRAFICA

Departamento(s)	Localidade(s)
ITAPUA	CAPITAN MIRANDA

DESCRIPCIÓN DE LAS TAREAS

Fiscalización de las condiciones de Bioseguridad para ensayos regulados de soja.-

OBSERVACIÓN (EN CASO DE MODIFICACIÓN EN RELACIÓN A LO SOLICITADO)

V° B° Director, Director General o Máxima Autoridad	Firma: PIA Aclaración: Sello:

Ing. Agr. José Eduardo Giménez Duarte
Jefe
Dpto. de Manejo OGM
SENAVE

SENAVE
Dirección de Finanzas
Dpto. de Rend. de Cuentas
17 FEB 2025
SUJETO A VERIFICACION Y ACEPTACION

Lic. Esteve Gamarra
Revisor
Dpto. de Rendición de Cuentas
Finanzas - SENAVE

Zimbra: **digno.caballero@senave.gov.py**

Encargado de despacho de la DBA.

De : Digno Caballero <digno.caballero@senave.gov.py> lun, 17 de feb de 2025 10:53
Asunto : Encargado de despacho de la DBA.
Para : funcionarios@senave.gov.py
Responder a : vikmrcs@outlook.com

Buenos días.

Por el presente se comunica que el Ing. Agr. José Giménez queda como encargado de despacho de la Dirección de Bioseguridad Agrícola desde el 17 de febrero al 05 de marzo del corriente.

Atte.

Ing. Agr. Digno Caballero.
Director - DBA.

SENAVE

Servicio Nacional de Calidad y Sanidad Vegetal y de Semillas

Domicilio ASUNCION Telefax: 445769

ORDEN DE TRABAJO

☐ ORDINARIO

☒ EXTRAORDINARIO

Nº 029537

29537

Vehiculo Tipo: CAMIONETA Chapa: EAG-532 Nº de Orden Asignado 0

Marca y Modelo: ISUZU Área Interior DOBLE

Conductor Autorizado: JOSE IGNACIO IRALA GARCETE

Días Estimados de la Misión: Desde 11/2/2025 Hasta 13/2/2025

Horas Estimadas de la Misión: Desde las 00:01 Hasta las 24:00

Km. de Salida: 375173 Km. de Vuelta 376126

Km. estimados de Recorrido: 1200 Km. Real Recorridos 941

Consumo estimado x 100 Km: Lts. 12

TRABAJOS A REALIZAR:

TRASLADO DE LOS FUNCIONARIOS DE LA DIRECCION DE BIOSEGURIDAD EN EL DEPARTAMENTO DE ITAPUA

DANETO DEL TERRITORIO NACIONAL

ACOMPAÑAN: WALTER NIETO, FELISA GOMEZ.

Fecha: 11/2/2025

Paola Gómez
Dpto. de Transporte

Responsable de área al que fue asignado el automotor

GRAF. MONARCA S.R.L. - Tte. Fariña 813 - Tel./Fax: 495 772 - 449 103 - RUC: 80013965-8 - C.H.T. Nº 1043
50 Bl. 50x3 (28.701 / 31.200) Diciembre 2023

Paola Gómez
Dpto. de Transporte









Doctora Ingeniera Agrónoma
Felisa C. Gómez Insfrán
Reg. Prof. N° 4068

ANEXO II-01: INFORME DE COMISIONAMIENTO NACIONAL

Se eleva a consideración de las autoridades institucionales el presente informe de comisionamiento nacional, declarando que los datos consignados son realizados en carácter de Declaración Jurada, quedando sometidos a los organismos de control.

Fecha de Informe	Número y Fecha del Expediente
17/02/25	499 05/02/25

PERSONA ASIGNADA A LA COMISIÓN

Nombre y Apellido	C.I. N°	Funcionario	Firma
WALTER ADOLFO NIETO TARAZONA	2368226	Si [X] No [ ]	

Cargo	Personal
TECNICO	Permanente [X] Contratado [ ] Otros [ ]

Teléfono	Correo Electrónico
021909491 0981554052	walter.nieto@senave.gov.py

FECHA DE VIAJE

Inicio	Final
11/02/25	12/02/25

MOVILIDAD

Público [ ] Estado [X] Otros [ ]

Chofer asignado / Nombre	Orden de Trabajo Nro.	Km. Inicio	Km. Final
JOSE INGNACIO IRALA GARCETE	029537	375173	376120

INFORMACION GEOGRAFICA

Departamento(s)	Localidade(s)
ITAPÚA	CAPITAN MIRANDA

DESCRIPCIÓN DE LAS TAREAS

Fiscalización de las condiciones de Bioseguridad para ensayos regulados de soja.-

OBSERVACIÓN (EN CASO DE MODIFICACIÓN EN RELACIÓN A LO SOLICITADO)

SE CUMPLIO CON EL OBJETIVO.

V° B° Director, Director General o Máxima Autoridad	Firma: P/A Aclaración: Ing. Agr. José Eduardo Giménez Duarte Sello: Jefe Dpto. de Manejo OGM SENAVE

SENAVE
Dirección de Finanzas
Dpto. de Rend. de Cuentas
17 FEB 2025
SUJETO A VERIFICACION Y ACEPTACION

Lic. Esteve Gamarra
Revisor
Dpto. de Rendición de Cuentas
Finanzas - SENAVE

Zimbra: **digno.caballero@senave.gov.py**

Encargado de despacho de la DBA.

De : Digno Caballero <digno.caballero@senave.gov.py> lun, 17 de feb de 2025 10:53
Asunto : Encargado de despacho de la DBA.
Para : funcionarios@senave.gov.py
Responder a : vikmrcs@outlook.com

Buenos días.

Por el presente se comunica que el Ing. Agr. José Giménez queda como encargado de despacho de la Dirección de Bioseguridad Agrícola desde el 17 de febrero al 05 de marzo del corriente.

Atte.

Ing. Agr. Digno Caballero.
Director - DBA.

SENAVE

Servicio Nacional de Calidad y Sanidad Vegetal y de Semillas

Domicilio: ASUNCION Telefax: 445769

ORDEN DE TRABAJO

Nº 029537

29537

☐ ORDINARIO

X ☐ EXTRAORDINARIO

Vehiculo Tipo: CAMIONETA Chapa: EAG-532 Nº de Orden Asignado: 0

Marca y Modelo: ISUZU Área Interior: DOBLE

Conductor Autorizado: JOSE IGNACIO IRALA GARCETE

Días Estimados de la Misión: Desde 11/2/2025 Hasta 13/2/2025

Horas Estimadas de la Misión: Desde las 00:01 Hasta las 24:00

Km. de Salida: 375173 Km. de Vuelta: 376126

Km. estimados de Recorrido: 1200 Km. Real Recorridos: 941

Consumo estimado x 100 Km: Lts. 12

TRABAJOS A REALIZAR:

TRASLADO DE LOS FUNCTIONARIOS DE LA DIRECCION DE BIOSEGURIDAD EN EL DEPARTAMENTO DE ITAPUA

DANETRO DEL TERRITORIO NACIONAL

ACOMPAÑAN: WALTER NIETO, FELISA GOMEZ.

Fecha: 11/2/2025

SERVICIO NACIONAL DE CALIDAD Y SANIDAD VEGETAL Y DE SEMILLAS – DEPARTAMENTO TRANSPORTE – SENAVE

Paola Gómez
Dpto. de Transporte

Responsable de área al que fue asignado el automotor

GRAF. MONARCA S.R.L. - Tte. Fariña 813 - Tel./Fax: 495 772 - 449 103 - RUC: 80013965-8 - C.H.T. Nº 1.043
50 Bl. 50x3 (28.701 / 31.200) Diciembre 2023

SERVICIO NACIONAL DE CALIDAD Y SANIDAD VEGETAL Y DE SEMILLAS – DEPARTAMENTO TRANSPORTE – SENAVE

Paola Gómez
Dpto. de Transporte

OSECHA Y DESTRUCCIÓN DEL ENSAYO REGULADO DEL MATERIAL REMANENTE SOJA MON-94313-SOJA HT4, EN EL IPTA DE CAPITAN MIRANDA.

11 Y 12 de febrero de 2025

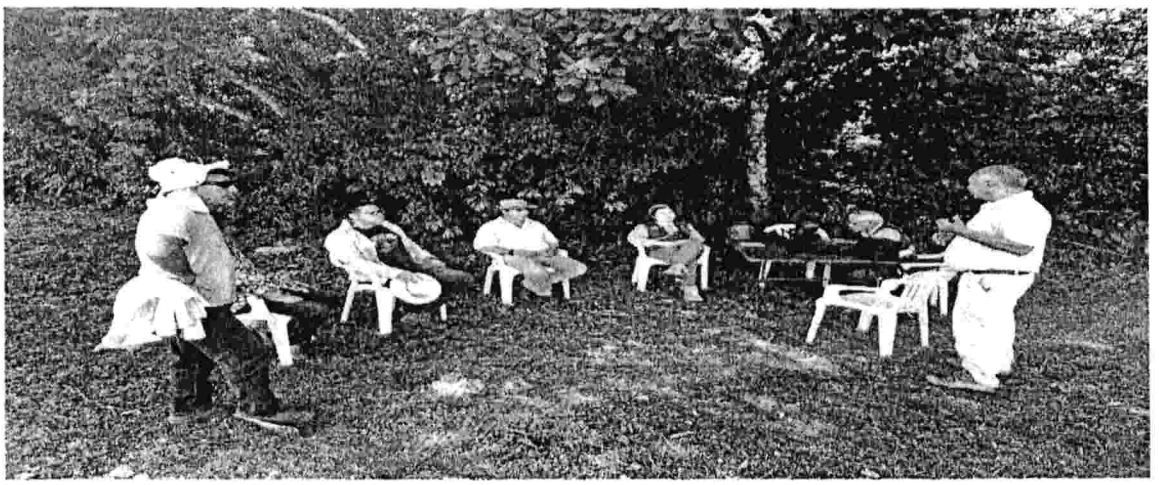

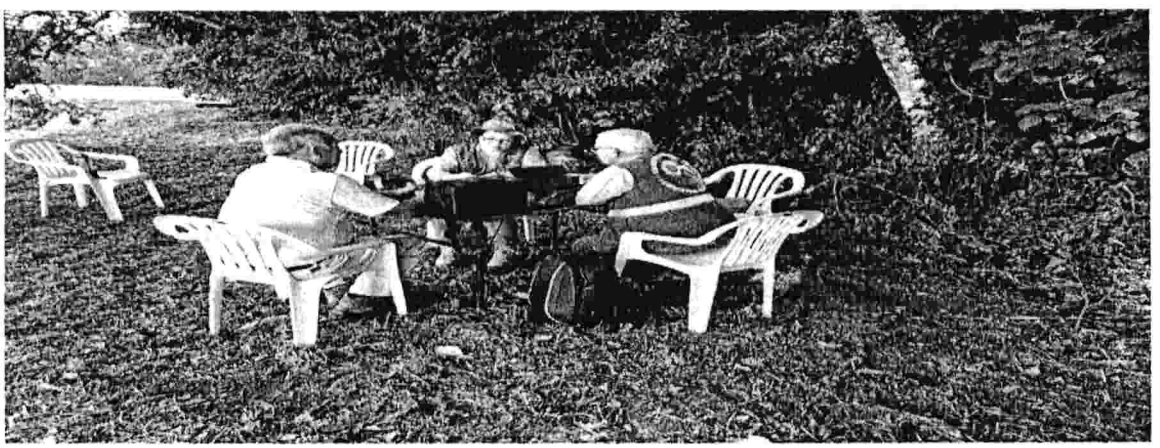



ANEXO II-01: INFORME DE COMISIONAMIENTO NACIONAL

Se eleva a consideración de las autoridades institucionales el presente informe de comisionamiento nacional, declarando que los datos consignados son realizados en carácter de Declaración Jurada, quedando sometidos a los organismos de control.

Fecha de Informe	Número y Fecha del Expediente
14/02/25	499 05/02/25

PERSONA ASIGNADA A LA COMISIÓN

Nombre y Apellido	C.I. N°	Funcionario	Firma
JOSE IGNACIO IRALA GARCETE	2343916	Si [X] No [ ]	

Cargo	Personal
CHOFER	Permanente [X] Contratado [ ] Otros [ ]

Teléfono	Correo Electrónico
0983 364 074 0971672165	jose.irala@senave.gov.py

FECHA DE VIAJE

Inicio	Final
11/02/25	12/02/25

MOVILIDAD

Público [ ] Estado [X] Otros [ ]

Chofer asignado / Nombre	Orden de Trabajo Nro.	Km. Inicio	Km. Final
JOSE IGNACIO IRALA GARCETE	29537	375173	376120

INFORMACION GEOGRAFICA

Departamento(s)	Localidade(s)
ITAPÚA	CAPITAN MIRANDA

DESCRIPCIÓN DE LAS TAREAS

Traslado de los funcionarios de la Dirección de Bioseguridad Agrícola.-

OBSERVACIÓN (EN CASO DE MODIFICACIÓN EN RELACIÓN A LO SOLICITADO)

V° B° Director, Director General o Máxima Autoridad	Firma: Aclaración: Abg. Angel Irala Avalos Sello:

SENAVE Dirección de Finanzas Dpto. de Rend. de Cuentas 14 FEB 2025 SUJETO A VERIFICACION Y ACEPTACION

Lic. Esteve Gamarra
Revisor
Dpto. de Rendición de Cuentas
Finanzas - SENAVE

SENAVE

Servicio Nacional de Calidad y Sanidad Vegetal y de Semillas

Domicilio ASUNCION Telefax: 445769

ORDEN DE TRABAJO

☐ ORDINARIO

X ☐ EXTRAORDINARIO

Nº 029537

29537

Vehiculo Tipo: CAMIONETA Chapa: EAG-532 Nº de Orden Asignado 0

Marca y Modelo: ISUZU Área Interior DOBLE

Conductor Autorizado: JOSE IGNACIO IRALA GARCETE

Días Estimados de la Misión: Desde 11/2/2025 Hasta 13/2/2025

Horas Estimadas de la Misión: Desde las 00:01 Hasta las 24:00

Km. de Salida: 375173 Km. de Vuelta 376120

Km. estimados de Recorrido: 1200 Km. Real Recorridos 947

Consumo estimado x 100 Km: Lts. 12

TRABAJOS A REALIZAR:

TRASLADO DE LOS FUNCIONARIOS DE LA DIRECCION DE BIOSEGURIDAD EN EL DEPARTAMENTO DE ITAPUA

DANETTO DEL TERRITORIO NACIONAL

ACOMPAÑAN: WALTER NIETO, FELISA GOMEZ.

Fecha: 11/2/2025

SERVICIO NACIONAL DE CALIDAD Y SANIDAD VEGETAL DEPARTAMENTO TRANSPORTE SENAVE

Paola Gómez
Dpto. de Transporte

Responsable de la que fue asignado el automotor

GRAF. MONARCA S.R.L. - Tte. Fariña 813 - Tel./Fax: 495 772 - 449 103 - RUC: 80013965-8 - C.H.T. Nº 1.043
50 Bl. 50x3 (28.701 / 31.200) Diciembre 2023

SERVICIO NACIONAL DE CALIDAD Y SANIDAD VEGETAL DEPARTAMENTO TRANSPORTE SENAVE

Paola Gómez
Dpto. de Transporte

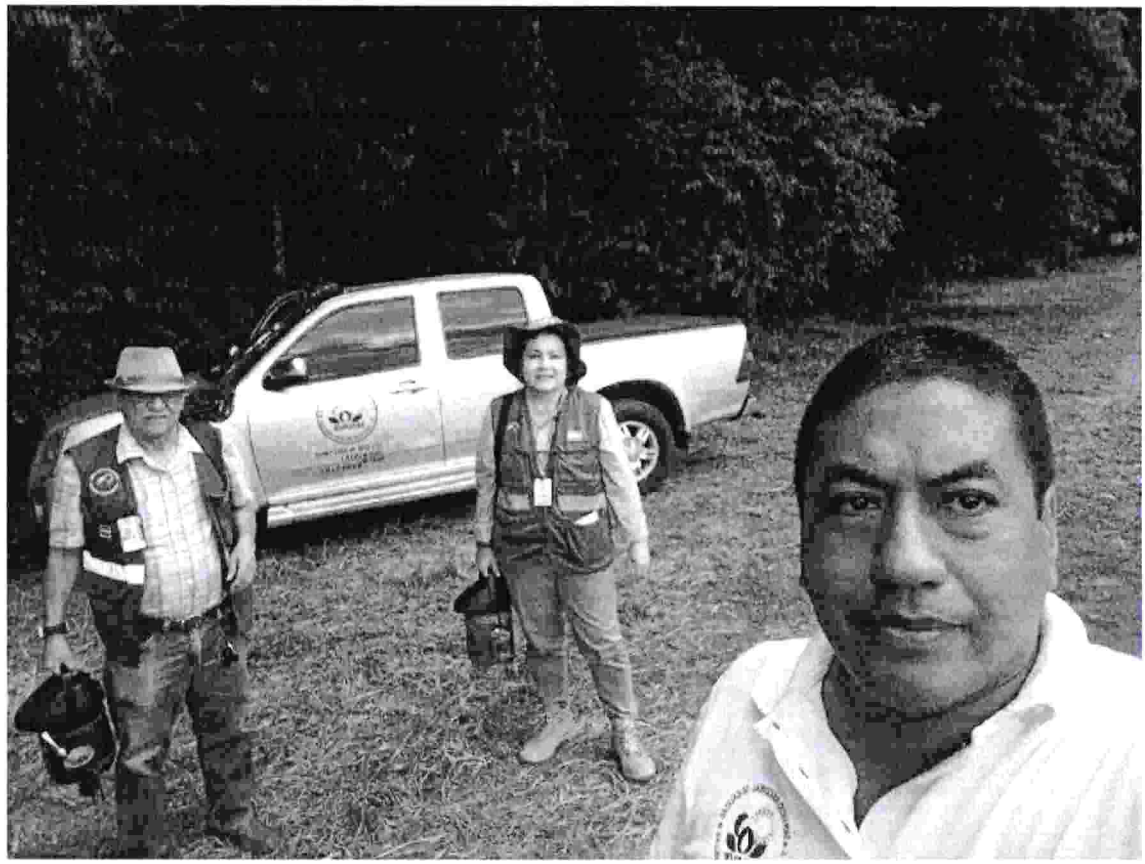

220

SERVICIO NACIONAL DE CALIDAD Y SANIDAD VEGETAL Y DE SEMILLAS
PARAGUAY

GOBIERNO DEL PARAGUAY

ANEXO II-01: INFORME DE COMISIONAMIENTO NACIONAL

Se eleva a consideración de las autoridades institucionales el presente informe de comisionamiento nacional, declarando que los datos consignados son realizados en carácter de Declaración Jurada, quedando sometidos a los organismos de control.

Fecha de Informe	Número y Fecha del Expediente
24/02/25	431 03/02/25

PERSONA ASIGNADA A LA COMISIÓN

Nombre y Apellido	C.I. N°	Funcionario	Firma
CRISTIAN RAMON MARECOS PORTILLO	3534866	Si [X] No [ ]	

Cargo	Personal
DIRECTOR	Permanente [X] Contratado [ ] Otros [ ]

Teléfono	Correo Electrónico
0971433196	cristian.marecos@senave.gov.py

FECHA DE VIAJE

Inicio	Final
12/02/25	13/02/25

MOVILIDAD

Público [ ] Estado [X] Otros [ ]

Chofer asignado / Nombre	Orden de Trabajo Nro.	Km. Inicio	Km. Final
Arnaldo Caceres	30555	3394	Orden Abierta

INFORMACION GEOGRAFICA

Departamento(s)	Localidade(s)
ÑEEMBUCÚ	PILAR

DESCRIPCIÓN DE LAS TAREAS

Participar firma de convenio y realizar visita técnica en finca de productores de semilla de poroto.-

OBSERVACIÓN (EN CASO DE MODIFICACIÓN EN RELACIÓN A LO SOLICITADO)

V° B° Director, Director General o Máxima Autoridad	Firma Aclaración Sello

SERVICIO NACIONAL DE CALIDAD Y SANIDAD VEGETAL Y DE SEMILLAS
DIRECCIÓN GENERAL TÉCNICA (DGT)
REPÚBLICA DEL PARAGUAY
SENAVE

Ing. Agr. MSc. Katya Rogado
Reg. Prof. 9122
SENAVE

SENAVE
Dirección de Finanzas
Dpto. de Rend. de Cuentas
26 FEB 2025
SUJETO A VERIFICACION Y ACEPTACION

Lic. Esteve Gamarra
Revisor
Dpto. de Rendición de Cuentas
Finanzas - SENAVE

SERVICIO NACIONAL DE CALIDAD Y SANIDAD VEGETAL Y DE SEMILLAS

SENAVE

Servicio Nacional de Calidad y Sanidad Vegetal y de Semillas

GOBIERNO PARAGUAY

ASUNCION 445769

Domicilio..... Telefax:.....

ORDEN DE TRABAJO

Nº 030555

30555

☐ ORDINARIO

X ☐ EXTRAORDINARIO

Vehiculo Tipo: CAMIONETA Chapa: AATE-338 Nº de Orden Asignado 0

Marca y Modelo: NISSAN Área Interior DOBLE

Conductor Autorizado: CRISTIAN MARECOS

Días Estimados de la Misión: Desde 7/2/2025 Hasta 28/2/2025

Horas Estimadas de la Misión: Desde las 00:01 Hasta las 24:00

Km. de Salida: 3394 Km. de Vuelta

Km. estimados de Recorrido: 3000 Km. Real Recorridos

Consumo estimado x 100 Km: Lts. 12

TRABAJOS A REALIZAR:

ACTIVIDADES TECNICAS REFERENTES A LA DIRECCION DE OFICINAS REGIONALE DEL SENAVE - APOYO EN EL TRASLADO DE LOS FUNCIONARIOS DEL SENAVE,

DENTRO DEL TENUTORIO NACIONAL

PUEDEN CONDUCIR: ROMULO CACERES; MIRYAN CANDIA; JESUS MARTINEZ; DANIEL ILUYAGA; FERNANDO RIOS, NELSON FARIÑA... ACOMPAÑAN: ELVIRA FLECHA, CARMIÑA KAMILI, DULCE FERREIRA, UDILBERTO ALMADA, MARIANO FRANCO, HUGO BRUNING, DAVID BATTE, JULIO ROJAS; MARIA JOSE BRITOS, ANDREA RIÑANEZ, YESICA REMACH.

Fecha: 7/2/2025

Paola Gómez
Dpto. de Transporte

Responsable del área al que fue asignado el automotor

GRAF. MONARCA S.R.L. - Tte. Fariña 813 - Tel./Fax: 495 772 - 449 103 - RUC: 80013965-8 - C.H.T. Nº 1.043
50 Bl. 50x3 (28.701 / 31.200) Diciembre 2023

SERVICIO NACIONAL DE CALIDAD Y SANIDAD VEGETAL Y DE SEMILLAS
DEPARTAMENTO TRANSPORTE
SENAVE

Rolando Sanabria N.
Jefe Interino
Dpto. de Transporte

ANEXO FOTOGRAFICO

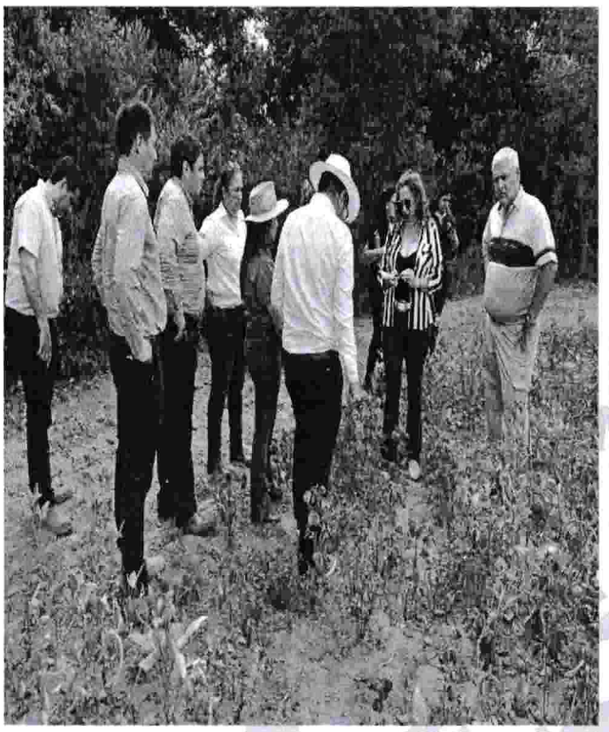

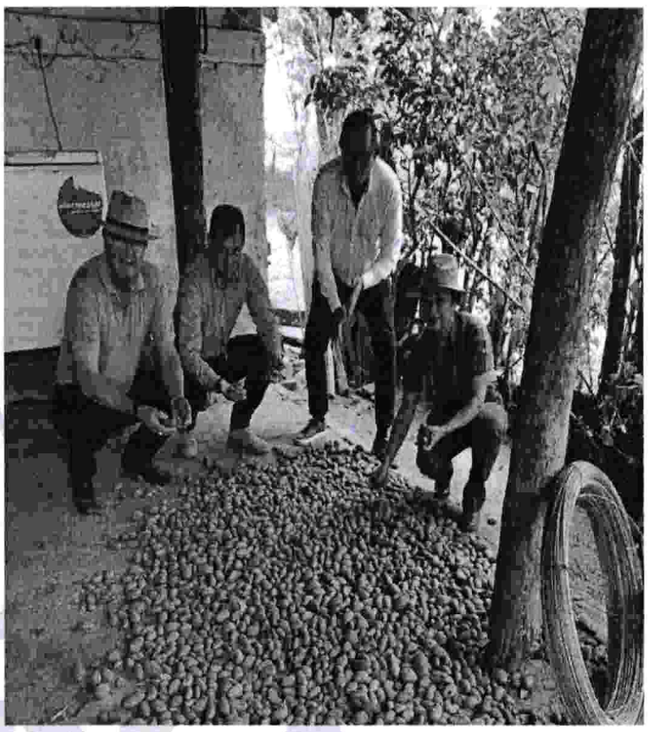

SENAVE
Y SANIDAD VEGETAL Y DE SEMILLAS

ANEXO II-01: INFORME DE COMISIONAMIENTO NACIONAL

Se eleva a consideración de las autoridades institucionales el presente informe de comisionamiento nacional, declarando que los datos consignados son realizados en carácter de Declaración Jurada, quedando sometidos a los organismos de control.

Fecha de Informe	Número y Fecha del Expediente
17/02/25	431 03/02/25

PERSONA ASIGNADA A LA COMISIÓN

Nombre y Apellido	C.I. N°	Funcionario	Firma
ARNALDO DANIEL CACERES BRITEZ	5355957	Si [X] No [ ]	

Cargo	Personal
TECNICO	Permanente [X] Contratado [ ] Otros [ ]

Teléfono	Correo Electrónico
0972411832	arnaldo.caceres@senave.gov.py

FECHA DE VIAJE

Inicio	Final
12/02/25	13/02/25

MOVILIDAD

Público [ ] Estado [X] Otros [ ]

Chofer asignado / Nombre	Orden de Trabajo Nro.	Km. Inicio	Km. Final
Arnaldo Caceres	30555	3394	Orden Abierta

INFORMACION GEOGRAFICA

Departamento(s)	Localidade(s)
ÑEEMBUCÚ	PILAR

DESCRIPCIÓN DE LAS TAREAS

Participar firma de convenio y realizar visita técnica en finca de productores de semilla de poroto.-

OBSERVACIÓN (EN CASO DE MODIFICACIÓN EN RELACIÓN A LO SOLICITADO)

V° B° Director, Director General o Máxima Autoridad	Firma: Aclaración: Ing. Agr. MSc. Cristian Marecos Sello: Senave - Cosave Nº Py. 153

SENAVE
Dirección de Finanzas
Dpto. de Rend. de Cuentas
17 FEB 2025
SUJETO A VERIFICACION Y ACEPTACION

Lic. Esteve Damari
Revisor
Dpto. de Rendición de Cuentas
Finanzas - SENAVE

SERVICIO NACIONAL DE CALIDAD Y SANIDAD VEGETAL Y DE SEMILLAS

SENAVE

Servicio Nacional de Calidad y Sanidad Vegetal y de Semillas

GOBIERNO PARAGUAY

Domicilio: ASUNCION Telefax: 445769

ORDEN DE TRABAJO

Nº 030555

30555

☐ ORDINARIO

X ☐ EXTRAORDINARIO

Vehiculo Tipo: CAMIONETA Chapa: AATE-338 Nº de Orden Asignado: 0

Marca y Modelo: NISSAN Área Interior: DOBLE

Conductor Autorizado: CRISTIAN MARECOS

Días Estimados de la Misión: Desde 7 / 2 / 2025 Hasta 28 / 2 / 2025

Horas Estimadas de la Misión: Desde las 00:01 Hasta las 24:00

Km. de Salida: 3394 Km. de Vuelta

Km. estimados de Recorrido: 3000 Km. Real Recorridos

Consumo estimado x 100 Km: Lts. 12

TRABAJOS A REALIZAR:

ACTIVIDADES TECNICAS REFERENTES A LA DIRECCION DE OFICINAS REGIONALE DEL SENAVE - APOYO EN EL TRASLADO DE LOS FUNCIONARIOS DEL SENAVE.

DENTRO DEL TERRITORIO NACIONAL

PUEDEN CONDUCIR: ARNALDO CACERES, MIRYAN CANDIA, JESUS MARTINEZ, DANIEL ILUYAGA, FERNANDO RIOS, NELSON FARIÑA... ACOMPAÑAN: ELVIRA FLECHA, CARNIÑA KAMELLI, DULCE FERREIRA, UDILBERTO ALMADA, MARIANO FRANCO, HUGO BRUNING, DAVID BATTE, JULIO ROJAS, MARIA JOSE BRITOS, ANDREA PIÑANEZ, YESICA REMBAGZ.

Fecha: 7 / 2 / 2025

Paola Gómez
Dpto. de Transporte

Responsable del área al que fue asignado el automotor

GRAF. MONARCA S.R.L. - Tte. Fariña 813 - Tel./Fax: 495 772 - 449 103 - RUC: 80013965-8 - C.H.T. Nº 1.043
50 Bl. 50x3 (28.701 / 31.200) Diciembre 2023

SERVICIO NACIONAL DE CALIDAD Y SANIDAD VEGETAL Y DE SEMILLAS
DEPARTAMENTO TRANSPORTE
REPUBLICA DEL PARAGUAY
SENAVE

Rolando Sanabria N.
Jefe Interino
Dpto. de Transporte

ANEXO FOTOGRAFICO





ANEXO II-01: INFORME DE COMISIONAMIENTO NACIONAL

Se eleva a consideración de las autoridades institucionales el presente informe de comisionamiento nacional, declarando que los datos consignados son realizados en carácter de Declaración Jurada, quedando sometidos a los organismos de control.

Fecha de Informe	Número y Fecha del Expediente
18/02/25	682 11/02/25

PERSONA ASIGNADA A LA COMISIÓN

Nombre y Apellido	C.I. N°	Funcionario	Firma
JADIYI CONCEPCION TORALES SALINAS	2622612	Si [X] No [ ]	

Cargo	Personal
DIRECTOR GENERAL TECNICO	Permanente [X] Contratado [ ] Otros [ ]

Teléfono	Correo Electrónico
571027 0981250682	jadiyi.torales@senave.gov.py

FECHA DE VIAJE

Inicio	Final
12/02/25	13/02/25

MOVILIDAD

Público [ ] Estado [X] Otros [ ]

Chofer asignado / Nombre	Orden de Trabajo Nro.	Km. Inicio	Km. Final
Juan Gonzalez	030605	3979	O.A

INFORMACION GEOGRAFICA

Departamento(s)	Localidad(es)
NEEMBUCU	PILAR

DESCRIPCIÓN DE LAS TAREAS

Participar de la Firma de Convenio Marco entre el SENAVE y la Gobernación de Neembucú, y realizar visitas a productores de semillas de poroto.-

OBSERVACIÓN (EN CASO DE MODIFICACIÓN EN RELACIÓN A LO SOLICITADO)

SENAVE Dirección de Finanzas Dpto. de Rend. de Cuentas 18 FEB 2025 SUJETO A VERIFICACION Y ACEPTACION

V° B° Director, Director General o Máxima Autoridad	Firma: Aclaración: Sello:

SERVICIO NACIONAL DE CALIDAD Y SANIDAD VEGETAL Y DE SEMILLAS PRESIDENCIA REPUBLICA DEL PARAGUAY SENAVE

Ing. Agr. PASTORE E. SORIA M.
Presidente - SENAVE

SENAVE

Servicio Nacional de Calidad y Sanidad Vegetal y de Semillas

ASUNCION 445769

Domicilio..... Telefax:.....

ORDEN DE TRABAJO

Nº 030605
30605

☐ ORDINARIO

☒ EXTRAORDINARIO

Vehiculo Tipo: CAMIONETA Chapa: AATE-351 Nº de Orden Asignado: 0

Marca y Modelo: NISSAN Área Interior: DOBLE

Conductor Autorizado: JADIYI CONCEPCION TORALES SALINAS

Días Estimados de la Misión: Desde 3/2/2025 Hasta 28/2/2025

Horas Estimadas de la Misión: Desde las 00:01 Hasta las 24:00

Km. de Salida: 3979 Km. de Vuelta

Km. estimados de Recorrido: 3000 Km. Real Recorridos

Consumo estimado x 100 Km: Lts. 12

TRABAJOS A REALIZAR:

ACTIVIDADES REFERENTE A LA DIRECCION GENERAL TECNICA DEL SENAVE

DENTRO DEL TERRITORIO NACIONAL

PUEDEN CONDUCIR: JUAN GONZALEZ;;; ACOMPAÑAN: PABLO CARDOZO, DAVID BATTE, JULIO ROJAS, KATIA BOGADO, VILMA GOMEZ, LETICIA SORIA.

Fecha: 3/2/2025

Paola Gómez
Dpto. de Transporte

Responsable del área al que fue asignado el automotor

GRAF. MONARCA S.R.L. - Tte. Fariña 813 - Tel./Fax: 495 772 - 449 103 - RUC: 80013965-8 - C.H.T. Nº 1.043
50 Bl. 50x3 (28.701 / 31.200) Diciembre 2023

SERVICIO NACIONAL DE CALIDAD Y SANIDAD VEGETAL Y DE SEMILLAS
DEPARTAMENTO TRANSPORTE
REPUBLICA DEL PARAGUAY
SENAVE

Paola Gómez
Dpto. de Transporte





ANEXO II-01: INFORME DE COMISIONAMIENTO NACIONAL

Se eleva a consideración de las autoridades institucionales el presente informe de comisionamiento nacional, declarando que los datos consignados son realizados en carácter de Declaración Jurada, quedando sometidos a los organismos de control.

Fecha de Informe	Número y Fecha del Expediente
18/02/25	682 11/02/25

PERSONA ASIGNADA A LA COMISIÓN

Nombre y Apellido	C.I. N°	Funcionario	Firma
HERMINIO DAVID BATTE MARTINEZ	3394029	Si [X] No [ ]	

Cargo	Personal
DIRECTOR	Permanente [X] Contratado [ ] Otros [ ]

Teléfono	Correo Electrónico
021 676 736 0991 312537	david.batte@senave.gov.py

FECHA DE VIAJE

Inicio	Final
12/02/25	13/02/25

MOVILIDAD

Público [ ] Estado [X] Otros [ ]

Chofer asignado / Nombre	Orden de Trabajo Nro.	Km. Inicio	Km. Final
Juan González	30605	3979	Abierta

INFORMACION GEOGRAFICA

Departamento(s)	Localidade(s)
ÑEEMBUCÚ	PILAR

DESCRIPCIÓN DE LAS TAREAS

Participar de la Firma de Convenio Marco entre el SENAVE y la Gobernación de Neembucú, y realizar visitas a productores de semillas de poroto.-

OBSERVACIÓN (EN CASO DE MODIFICACIÓN EN RELACIÓN A LO SOLICITADO)

V° B° Director, Director General o Máxima Autoridad

Firma:
Aclaración:
Sello:

SENAVE
Dirección de Finanzas
Dpto. de Rend. de Cuentas
18 FEB 2025
SUJETO A VERIFICACION Y ACEPTACION

Dra. Ing. Agr. Jadiyi C. Torales S.
Directora General Técnica
SENAVE

Lic. Esteve Gamarra
Revisor
Dpto. de Rendición de Cuentas
Finanzas - SENAVE

SENAVE

Servicio Nacional de Calidad y Sanidad Vegetal y de Semillas

Domicilio ASUNCION Telefax: 445769

ORDEN DE TRABAJO

Nº 030605

☐ ORDINARIO

☒ EXTRAORDINARIO

30605

Vehiculo Tipo: CAMIONETA Chapa: AATE-351 Nº de Orden Asignado: 0

Marca y Modelo: NISSAN Área Interior: DOBLE

Conductor Autorizado: JADIYI CONCEPCION TORALES SALINAS

Días Estimados de la Misión: Desde 3 / 2 / 2025 Hasta 28 / 2 / 2025

Horas Estimadas de la Misión: Desde las 00:01 Hasta las 24:00

Km. de Salida: 3979 Km. de Vuelta

Km. estimados de Recorrido: 3000 Km. Real Recorridos

Consumo estimado x 100 Km: Lts. 12

TRABAJOS A REALIZAR:

ACTIVIDADES REFERENTE A LA DIRECCION GENEREAL TECNICA DEL SENAVE

DENTRO DEL TERRITORIO NACIONAL

PUEDEN CONDUCIR: JUAN GONZALEZ, ACOMPAÑAN: PABLO CARDOZO, DAVID BATTE, JULIO ROJAS, KATIA ROJAS, VILMA GOMEZ, LETICIA SORIA.

Fecha: 3 / 2 / 2025

Responsable del área al que fue asignado el vehículo

Paola Gómez
Dpto. de Transporte

GRAF. MONARCA S.R.L. - Tte. Fariña 813 - Tel./Fax: 495 772 - 449.103 - RUC: 80010065-8 - C.H.T. Nº 1.9[illegible]
50 Bl. 50x3 (28.701 / 31.200) Diciembre 2023

Paola Gómez
Dpto. de Transporte

Paola Gómez
Dpto. de Transporte

FOTOGRAFIAS





ANEXO II-01: INFORME DE COMISIONAMIENTO NACIONAL

Se eleva a consideración de las autoridades institucionales el presente informe de comisionamiento nacional, declarando que los datos consignados son realizados en carácter de Declaración Jurada, quedando sometidos a los organismos de control.

Fecha de Informe	Número y Fecha del Expediente
14/02/25	682 11/02/25

PERSONA ASIGNADA A LA COMISIÓN

Nombre y Apellido	C.I. N°	Funcionario	Firma
JUAN ALCIDES GONZALEZ GILL	3651216	Si [X] No [ ]	

Cargo	Personal
CHOFER	Permanente [X] Contratado [ ] Otros [ ]

Teléfono	Correo Electrónico
0293932833 0981760680	juan.gonzalez@senave.gov.py

FECHA DE VIAJE

Inicio	Final
12/02/25	13/02/25

MOVILIDAD

Público [ ] Estado [X] Otros [ ]

Chofer asignado / Nombre	Orden de Trabajo Nro.	Km. Inicio	Km. Final
JUAN ALCIDES GONZALEZ GILL	30605	3979	OT ABIERTO

INFORMACION GEOGRAFICA

Departamento(s)	Localidade(s)
ÑEEMBUCÚ	PILAR

DESCRIPCIÓN DE LAS TAREAS

Traslado de la Dra. Jadiyi y su Comitiva para Participar de la Firma de Convenio Marco entre el SENAVE y la Gobernación de Ñeembucú, y realizar visitas a productores de semillas de poroto.-

OBSERVACIÓN (EN CASO DE MODIFICACIÓN EN RELACIÓN A LO SOLICITADO)

LA OT ESTA ABIERTA HASTA EL 28/02/2025.-

V° B° Director, Director General o Máxima Autoridad	Firma: Aclaración: Sello: Abg. Angel Irala Avalos

SENAVE Dirección de Finanzas Dpto. de Rend. de Cuentas 14 FEB 2025 SUJETO A VERIFICACION Y ACEPTACION

Lic. Esteve Gamarra Revisor Dpto. de Rendición de Cuentas Finanzas - SENAVE

SENAVE

Servicio Nacional de Calidad y Sanidad Vegetal y de Semillas

Domicilio ASUNCION Telefax: 445769

ORDEN DE TRABAJO

☐ ORDINARIO

☐ EXTRAORDINARIO

Nº 030605

30605

Vehiculo Tipo: CAMIONETA Chapa: AATE-351 Nº de Orden Asignado 0

Marca y Modelo: NISSAN Área Interior DOBLE

Conductor Autorizado: JADIYI CONCEPCIÓN TORALES SALINAS

Días Estimados de la Misión: Desde 3/2/2025 Hasta 28/2/2025

Horas Estimadas de la Misión: Desde las 00:01 Hasta las 24:00

Km. de Salida: 3979 Km. de Vuelta

Km. estimados de Recorrido: 3000 Km. Real Recorridos

Consumo estimado x 100 Km: Lts. 12

TRABAJOS A REALIZAR:

ACTIVIDADES REFERENTE A LA DIRECCION GENERAL TECNICA DEL SENAVE

DENTRO DEL TERRITORIO NACIONAL

PUEDEN CONDUCIR: JUAN GONZALEZ; ACOMPAÑAN: PABLO CARDOZO, DAVID KATIE, JULIO ROJAS, KATIA BOGADO, VILMA GOMEZ, LETICIA SORIA.

Fecha: 3/2/2025

Paola Gómez
Dpto. de Transporte

Responsable del área al que fue asignado el automotor

SERVICIO NACIONAL DE CALIDAD Y SANIDAD VEGETAL Y DE SEMILLAS
DEPARTAMENTO TRANSPORTE
SENAVE

Paola Gómez
Dpto. de Transporte

GRAF. MONARCA S.R.L. - Tte. Fariña 813 - Tel./Fax: 495 772 - 449 103 - RUC: 80013965-8 - C.H.T. Nº 1.043
50 Bl. 50x3 (28.701 / 31.200) Diciembre 2023



SERVICIO NACIONAL DE CALIDAD Y SANIDAD VEGETAL Y DE SEMILLAS PARAGUAY

GOBIERNO DEL PARAGUAY

ANEXO II-03: INFORME DE COMISIONAMIENTO INTERNACIONAL

Se eleva a consideración de las autoridades institucionales el presente informe de comisionamiento internacional, manifestando que los datos consignados son realizados en carácter de declaración jurada, quedando sometidos a los organismos de control.

Fecha del Informe	Resolución N°	Número del Expediente	Fecha del Expediente
13/03/25	91	597	07/02/25

Persona asignada a la comisión

Nombre y Apellido	C.I. N°	Funcionario	Firma
MIRIAN LETICIA SORIA CACERES	3822595	Si [X] No [ ]	

Denominación del Evento

PARTICIPAR EN REPRESENTACIÓN DE PARAGUAY EN LA 23° REUNIÓN DEL COMITÉ DEL CODEX SOBRE FRUTAS Y HORTALIZAS FRESCAS (CCFFV).-

País	Ciudad (es)	Lugar
MEXICO	CIUDAD DE MEXICO	PREDIO DEL MINISTERIO DE ECONOMIA DE LA CIUDAD DE MEXICO

Fecha de inicio del Viaje	Fecha final del Viaje
24/02/25	02/03/25

Descripción de las actividades realizadas

En el transcurso de los cinco días de la sesión, se consiguieron progresos significativos, resaltando la aprobación de las normas para dátiles frescos y hojas de curry frescas, producto de diez años de colaboración. Estas normas, una vez que se logró el consenso en el comité, serán enviadas a la Comisión del Codex Alimentarius para su adopción oficial.
Además, se decidió avanzar en la creación y desarrollo de normas para el brócoli fresco, las cuales se presentarán para su aprobación en futuras reuniones.
Por último, el comité alcanzó importantes avances en la armonización editorial de las normas vigentes, lo que ayudará a garantizar que dichas normas estén actualizadas y cumplan con el modelo de frutas y hortalizas frescas.

V° B° Director, Director General o Máxima Autoridad	Firma:
	Aclaración:
	Sello:

DIRECCIÓN NACIONAL DE CALIDAD Y SANIDAD VEGETAL Y DE SEMILLAS DIRECCIÓN GENERAL TÉCNICA SENAVE

Dra. Ing. Agr. Jadyn [illegible] S.
Director General Técnico
SENAVE

ANEXO II-01: INFORME DE COMISIONAMIENTO NACIONAL

Se eleva a consideración de las autoridades institucionales el presente informe de comisionamiento nacional, declarando que los datos consignados son realizados en carácter de Declaración Jurada, quedando sometidos a los organismos de control.

Fecha de Informe	Número y Fecha del Expediente
28/02/25	872 19/02/25

PERSONA ASIGNADA A LA COMISIÓN

Nombre y Apellido	C.I. N°	Funcionario	Firma
PASTOR EMILIO SORIA MELO	944130	Si [X] No [ ]	

Cargo	Personal
PRESIDENTE DEL SENAVE	Permanente [X] Contratado [ ] Otros [ ]

Teléfono	Correo Electrónico
----------	pastor.soria@senave.gov.py

FECHA DE VIAJE

Inicio	Final
19/02/25	21/02/25

MOVILIDAD

Público [ ] Estado [X] Otros [ ]

Chofer asignado / Nombre	Orden de Trabajo Nro.	Km. Inicio	Km. Final
BENICIO MANUEL TALAVERA	028813	195969	ORDEN ABIERTA

INFORMACION GEOGRAFICA

Departamento(s)	Localidade(s)
CAAGUAZU	SAN JOAQUIN-VAQUERIA

DESCRIPCIÓN DE LAS TAREAS

ACOMPAÑAR AL SR. MINISTRO DE AGRICULTURA Y GANADERIA, A LA ENTREGA DE CAL AGRICOLA Y TRACTOR CON IMPLEMENTOS, VISITA EN FINCAS DE PRODUCTORES DE LIMON Y MAMON, REUNION CON AUTORIDADES LOCALES

OBSERVACIÓN (EN CASO DE MODIFICACIÓN EN RELACIÓN A LO SOLICITADO)

V° B° Director, Director General o Máxima Autoridad	Firma: Aclaración: Sello:

SENAVE Dirección de Finanzas Dpto. de Rend. de Cuentas 28 FEB 2025 SUJETO A VERIFICACION Y ACEPTACION

Ing. Agr. PASTOR E. SORIA M. Presidente - SENAVE

Lic. Esteve Gamarra Revisor Dpto. de Rendición de Cuentas Finanzas - SENAVE

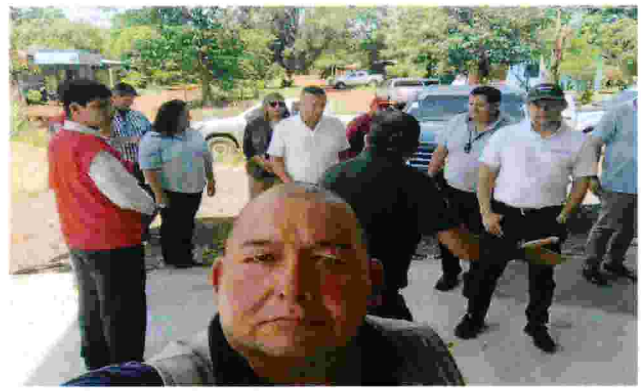





SENAVE

Servicio Nacional de Calidad y Sanidad Vegetal y de Semillas

Domicilio..... ASUNCION ..... Telefax:..... 445769

ORDEN DE TRABAJO

☐ ORDINARIO

☒ EXTRAORDINARIO

Nº 028813

28813

Vehiculo Tipo: CAMIONETA Chapa: EAK-109 Nº de Orden Asignado 0

Marca y Modelo: TOYOTA Área Interior DOBLE

Conductor Autorizado: PASTOR EMILIO SORIA MELO

Días Estimados de la Misión: Desde 2 / 2025 Hasta 28 / 2 / 2025

Horas Estimadas de la Misión: Desde las 00:01 Hasta las 24:00

Km. de Salida: 195969 Km. de Vuelta

Km. estimados de Recorrido: 5000 Km. Real Recorridos

Consumo estimado x 100 Km: Lts. 12

TRABAJOS A REALIZAR:

ACTIVIDADES REFERENTES A LA PRESIDENCIA DEL SENAVE

DENTRO DEL TERRITORIO NACIONAL

PUEDEN CONDUCIR: BENICIO MANUEL TALAVERA,PASCUAL DOMINGUEZ, MIGUEL MATIAS CABALLERO, DAVID IRALA, OSCAR FRESCUNA, JUAN GONZALEZ, OSCAR AVALOS, MARCOS SALINAS, FABIO CORONEL, ACOMBÑA, JADIYL TORALES, HUGO BRUNING, SANTIAGO BENITEZ, HUGO BARRIENTOS, CLAUDIA TORALES,GABRIELA RIQUELME, [illegible]

Fecha: 3 / 2 / 2025

Responsable del área al que fue asignado el automotor

SERVICIO NACIONAL DE CALIDAD Y SANIDAD VEGETAL Y DE SEMILLAS – DEPARTAMENTO TRANSPORTE – SENAVE

Rolando Sanabria N.
Jefe Interino
Dpto. de Transporte

GRAF. MONARCA S.R.L. - Tte. Fariña 813 - Tel./Fax: 495 772 - 449 103 - RUC: 80013965-8 - C.H. Tº 1.043
50 Bl. 50x3 (28.701 / 31.200) Diciembre 2023

ANEXO II-01: INFORME DE COMISIONAMIENTO NACIONAL

Se eleva a consideración de las autoridades institucionales el presente informe de comisionamiento nacional, declarando que los datos consignados son realizados en carácter de Declaración Jurada, quedando sometidos a los organismos de control.

Fecha de Informe	Número y Fecha del Expediente
28/02/25	872 19/02/25

PERSONA ASIGNADA A LA COMISIÓN

Nombre y Apellido	C.I. N°	Funcionario	Firma
PASCUAL SALVADOR DOMINGUEZ BENITEZ	818217	Si [X] No [ ]	

Cargo	Personal
TITULAR	Permanente [X] Contratado [ ] Otros [ ]

Teléfono	Correo Electrónico
0983-864961	pascual.dominguez@senave.gov.py

FECHA DE VIAJE

Inicio	Final
19/02/25	21/02/25

MOVILIDAD

Público [ ] Estado [X] Otros [ ]

Chofer asignado / Nombre	Orden de Trabajo Nro.	Km. Inicio	Km. Final
BENICIO MANUEL TALAVERA	028813	195969	ORDEN ABIERTA

INFORMACION GEOGRAFICA

Departamento(s)	Localidade(s)
CAAGUAZU	SAN JOAQUIN - VAQUERIA

DESCRIPCIÓN DE LAS TAREAS

ACOMPAÑAR AL SR. PRESIDENTE EL ING. PASTOR SORIA Y AL SR. MINISTRO DE AGRICULTURA Y GANADERIA, A LA ENTREGA DE CAL AGRICOLA Y TRACTOR CON IMPLEMENTOS, VISITA EN FINCAS DE PRODUCTORES DE LIMON Y MAMON, REUNION CON AUTORIDADES LOCALES

OBSERVACIÓN (EN CASO DE MODIFICACIÓN EN RELACIÓN A LO SOLICITADO)

V° B° Director, Director General o Máxima Autoridad	Firma: Aclaración: Sello:

SENAVE Dirección de Finanzas Dpto. de Rend. de Cuentas 28 FEB 2025 SUJETO A VERIFICACION Y ACEPTACION

Ing. Agr. PASTOR E. SORIA M. Presidente - SENAVE

Lic. Estela Gamarra Dpto. de Rendición de Cuentas Finanzas - SENAVE







SENAVE

Servicio Nacional de Calidad y Sanidad Vegetal y de Semillas

Domicilio..... ASUNCION ..... Telefax:..... 445769

ORDEN DE TRABAJO

Nº 028813

28813

☐ ORDINARIO

☒ EXTRAORDINARIO

Vehiculo Tipo: CAMIONETA Chapa: EAK-109 Nº de Orden Asignado 0

Marca y Modelo: TOYOTA Área Interior DOBLE

Conductor Autorizado: PASTOR EMILIO SORIA MELO

Días Estimados de la Misión: Desde 2 / 2025 Hasta 28 / 2 / 2025

Horas Estimadas de la Misión: Desde las 00:01 Hasta las 24:00

Km. de Salida: 195969 Km. de Vuelta

Km. estimados de Recorrido: 5000 Km. Real Recorridos

Consumo estimado x 100 Km: Lts. 12

TRABAJOS A REALIZAR:

ACTIVIDADES REFERENTES A LA PRESIDENCIA DEL SENAVE

DENTRO DEL TERRITORIO NACIONAL

PUEDEN CONDUCIR: BENICIO MANUEL TALAVERA, PASCUAL DOMINGUEZ, MIGUEL MACIAS CABALLERO, DAVID IRALA, OSCAR PRESCUNA, JUAN GONZALEZ, OSCAR AVALOS, MARCOS SALINAS, PABLO CORONEL, ACOMPAÑA: JADIYL TORALES, HUGO BRUNING, SANTIAGO PENITES, HUGO BARRIENTOS, CLAUDIA TORALES, GABRIELA RIQUELME

Fecha: 3 / 2 / 2025

Responsable del área al que fue asignado el automotor

DEPARTAMENTO TRANSPORTE

Rolando Sanabria N.
Jefe Interino
Dpto. de Transporte

GRAF. MONARCA S.R.L. - Tte. Fariña 813 - Tel./Fax: 495 772 - 449 103 - RUC: 80013965-8 - C.H.T.Nº 1.043
50 Bl. 50x3 (28.701 / 31.200) Diciembre 2023

ANEXO II-01: INFORME DE COMISIONAMIENTO NACIONAL

Se eleva a consideración de las autoridades institucionales el presente informe de comisionamiento nacional, declarando que los datos consignados son realizados en carácter de Declaración Jurada, quedando sometidos a los organismos de control.

Fecha de Informe	Número y Fecha del Expediente
28/02/25	872 19/02/25

PERSONA ASIGNADA A LA COMISIÓN

Nombre y Apellido	C.I. N°	Funcionario	Firma
BENICIO MANUEL TALAVERA BARRIENTOS	1027806	Si [X] No [ ]	

Cargo	Personal
CUSTODIO DE LA PRESIDENCIA	Permanente [ ] Contratado [ ] Otros [X]

Teléfono	Correo Electrónico
0981847216	benicio.talavera@senave.gov.py

FECHA DE VIAJE

Inicio	Final
19/02/25	21/02/25

MOVILIDAD

Público [ ] Estado [X] Otros [ ]

Chofer asignado / Nombre	Orden de Trabajo Nro.	Km. Inicio	Km. Final
BENICIO MANUEL TALAVERA	028813	195969	ORDEN ABIERTA

INFORMACION GEOGRAFICA

Departamento(s)	Localidade(s)
CAAGUAZU	SAN JOAQUIN-VAQUERIA

DESCRIPCIÓN DE LAS TAREAS

TRASLADO Y CUSTODIO DEL PRESIDENTE ING. AGR. PASTOR SORIA Y EL DIRECTOR DE GABINETE QUIENES VIAJARAN AL DEPARTAMENTO DE CAAGUAZU.

OBSERVACIÓN (EN CASO DE MODIFICACIÓN EN RELACIÓN A LO SOLICITADO)

V° B° Director, Director General o Máxima Autoridad	Firma: Aclaración: Sello:

SERVICIO NACIONAL DE CALIDAD Y SANIDAD VEGETAL Y DE SEMILLAS - PRESIDENCIA - REPÚBLICA DEL PARAGUAY
Ing. Agr. PASTOR E. SORIA M.
Presidente - SENAVE

SENAVE
Dirección de Finanzas
Dpto. de Rend. de Cuentas
28 FEB 2025
SUJETO A VERIFICACION Y ACEPTACION
Lic. Esteve Gamarra
Revisor
Dpto. de Rendición de Cuentas
Finanzas - SENAVE

SENAVE

Servicio Nacional de Calidad y Sanidad Vegetal y de Semillas

Domicilio: ASUNCION Telefax: 445769

ORDEN DE TRABAJO

Nº 028813

28813

☐ ORDINARIO

☒ EXTRAORDINARIO

Vehiculo Tipo: CAMIONETA Chapa: SAK-109 Nº de Orden Asignado: 0

Marca y Modelo: TOYOTA Área Interior: DOBLE

Conductor Autorizado: PASTOR EMILIO SORIA MELO

Días Estimados de la Misión: Desde 2 / 2025 Hasta 28 / 2 / 2025

Horas Estimadas de la Misión: Desde las 00:01 Hasta las 24:00

Km. de Salida: 195969 Km. de Vuelta

Km. estimados de Recorrido: 5000 Km. Real Recorridos

Consumo estimado x 100 Km: Lts. 12

TRABAJOS A REALIZAR:

ACTIVIDADES REFERENTES A LA PRESIDENCIA DEL SENAVE

DENTRO DEL TERRITORIO NACIONAL

PUEDEN CONDUCIR: BENICIO MANUEL TALAVERA, PASCUAL DOMINGUEZ, MIGUEL MATIAS CABALLERO, DAVID IRALA, OSCAR FRESCURA, JUAN GONZALEZ, OSCAR AVALOS, MARCOS SALINAS, FABIO CORONEL, ACOMPAÑA: JADIYL TORALES, HUGO BRUNING, SANTIAGO BENITEZ, HUGO BARRIENTOS, CLAUDIA TORALES, GABRIELA RIQUELME, [illegible]

Fecha: 3 / 2 / 2025

Responsable del área al que fue asignado el automotor

SERVICIO NACIONAL DE CALIDAD Y SANIDAD VEGETAL Y DE SEMILLAS – DEPARTAMENTO TRANSPORTE – REPÚBLICA DEL PARAGUAY – SENAVE

Rolando Sanabria N.
Jefe Interino
Dpto. de Transporte

GRAF. MONARCA S.R.L. - Tte. Fariña 813 - Tel./Fax: 495 772 - 449 103 - RUC 80013965-8 - C.H. Talº 1.043
50 Bl. 50x3 (28.701 / 31.200) Diciembre 2023







ANEXO II-01: INFORME DE COMISIONAMIENTO NACIONAL

Se eleva a consideración de las autoridades institucionales el presente informe de comisionamiento nacional, declarando que los datos consignados son realizados en carácter de Declaración Jurada, quedando sometidos a los organismos de control.

Fecha de Informe	Número y Fecha del Expediente
24/02/25	872 19/02/25

PERSONA ASIGNADA A LA COMISIÓN

Nombre y Apellido	C.I. N°	Funcionario	Firma
ANGEL DAVID IRALA ÁVALOS	4155434	Si [X] No [ ]	

Cargo	Personal
DIRECTOR	Permanente [X] Contratado [ ] Otros [ ]

Teléfono	Correo Electrónico
021-644767 0981507781	angel.irala@senave.gov.py

FECHA DE VIAJE

Inicio	Final
19/02/25	20/02/25

MOVILIDAD

Público [ ] Estado [X] Otros [ ]

Chofer asignado / Nombre	Orden de Trabajo Nro.	Km. Inicio	Km. Final
OSCAR MANUEL FRESCURA GOMEZ	30367	1513	2238

INFORMACION GEOGRAFICA

Departamento(s)	Localidade(s)
ALTO PARANA	HERNANDARIAS

DESCRIPCIÓN DE LAS TAREAS

REALIZAR VERIFICACION DE LA NUEVA SEDE EN ALTO PARANA

OBSERVACIÓN (EN CASO DE MODIFICACIÓN EN RELACIÓN A LO SOLICITADO)

V° B° Director, Director General o Máxima Autoridad	Firma: Aclaración: Sello:

Cnel. Oviedo - Dpto. Caaguazú
24 FEB 2025
SUJETO A VERIFICACION Y ACEPTACION
01 02 03 04 05 06 07 08 09 10

C.P. Luis María Dinatale Ramos
Director General de Adm. y Finanzas
SENAVE

Lic. Esteve Gamarra
Revisor
Dpto. de Rendición de Cuentas
Finanzas - SENAVE

SENAVE

Servicio Nacional de Calidad y Sanidad Vegetal y de Semillas

Domicilio: ASUNCION Telefax: 445769

ORDEN DE TRABAJO

☐ ORDINARIO

☒ EXTRAORDINARIO

Nº 030367

30367

Vehiculo Tipo: WAGON Chapa: AATE-316 Nº de Orden Asignado: 0

Marca y Modelo: NISSAN Área Interior: CERRAD

Conductor Autorizado: OSCAR MANUEL FRESCURA GOMEZ

Días Estimados de la Misión: Desde 19/2/2025 Hasta 21/2/2025

Horas Estimadas de la Misión: Desde las 00:01 Hasta las 24:00

Km. de Salida: 1513 Km. de Vuelta 2238

Km. estimados de Recorrido: 1200 Km. Real Recorridos 725

Consumo estimado x 100 Km: Lts. 18

TRABAJOS A REALIZAR:

TRASLADO DEL DIRECTOR EN EL DEPARTAMENTO DE ALTO PARANA

DENTRO DEL TERRITORIO NACIONAL

ACOMPAÑA: ANGEL DAVID EFAIA AVALOS

Fecha: 19/2/2025

Responsable del área al que fue asignado el automotor

Paola Gómez
Dpto. de Transporte

GRAF. MONARCA S.R.L. - Tte. Fariña 813 - Tel./Fax: 495 772 - 449 103 - RUC: 80013965-8 - C.H.T. Nº 1.043
50 Bl. 50x3 (28.701 / 31.200) Diciembre 2023



ANEXO II-01: INFORME DE COMISIONAMIENTO NACIONAL

Se eleva a consideración de las autoridades institucionales el presente informe de comisionamiento nacional, declarando que los datos consignados son realizados en carácter de Declaración Jurada, quedando sometidos a los organismos de control.

Fecha de Informe	Número y Fecha del Expediente
24/02/25	872 19/02/25

PERSONA ASIGNADA A LA COMISIÓN

Nombre y Apellido	C.I. N°	Funcionario	Firma
OSCAR MANUEL FRESCURA GOMEZ	2243145	Si [X] No [ ]	

Cargo	Personal
CHOFER	Permanente [X] Contratado [ ] Otros [ ]

Teléfono	Correo Electrónico
021 204 574 / 0982 144 782	oscar.frescura@senave.gov.py

FECHA DE VIAJE

Inicio	Final
19/02/25	20/02/25

MOVILIDAD

Público [ ] Estado [X] Otros [ ]

Chofer asignado / Nombre	Orden de Trabajo Nro.	Km. Inicio	Km. Final
OSCAR MANUEL FRESCURA GOMEZ	30367	1513	2238

INFORMACION GEOGRAFICA

Departamento(s)	Localidade(s)
ALTO PARANA	HERNANDARIAS

DESCRIPCIÓN DE LAS TAREAS

TRASLADO DEL DIRECTOR DE LA DIRECCION ADMINISTRATIVA, EL SR ANGEL IRALA

OBSERVACIÓN (EN CASO DE MODIFICACIÓN EN RELACIÓN A LO SOLICITADO)

V° B° Director, Director General o Máxima Autoridad	Firma: Aclaración: Sello:

SERVICIO NACIONAL DE CALIDAD Y SANIDAD VEGETAL Y DE SEMILLAS – Dirección Administrativa – DEPARTAMENTO DEL PARAGUAY – SENAVE

Abg. Angel Irala Avalos

SENAVE
Dirección de Finanzas
Dpto. de Rend. de Cuentas
24 FEB 2025
SUJETO A VERIFICACION Y ACEPTACION

Lic. Esteve Gamarra
Revisor
Dpto. de Rendición de Cuentas
Finanzas - SENAVE

SENAVE

Servicio Nacional de Calidad y Sanidad Vegetal y de Semillas

Domicilio ASUNCION Telefax: 445769

ORDEN DE TRABAJO

☐ ORDINARIO Nº 030367

30367

☒ EXTRAORDINARIO

Vehiculo Tipo: WAGON Chapa: AATE-316 Nº de Orden Asignado 0

Marca y Modelo: NISSAN Área Interior CERRAD

Conductor Autorizado: OSCAR MANUEL FRESCURA GOMEZ

Días Estimados de la Misión: Desde 19/2/2025 Hasta 21/2/2025

Horas Estimadas de la Misión: Desde las 00:01 Hasta las 24:00

Km. de Salida: 1513 Km. de Vuelta 2238

Km. estimados de Recorrido: 1200 Km. Real Recorridos 725

Consumo estimado x 100 Km: Lts. 18

TRABAJOS A REALIZAR:

TRASLADO DEL DIRECTOR EN EL DEPARTAMENTO DE ALTO PARANA

DENTRO DEL TERRITORIO NACIONAL

ACOMPAÑA: ANGEL DAVID ERAIA AVALOS

Fecha: 19/2/2025

Responsable del área al que fue asignado el automotor

Paola Gómez
Dpto. de Transporte

GRAF. MONARCA S.R.L. - Tte. Fariña 813 - Tel./Fax: 495 772 - 449 103 - RUC: 80013965-8 - C.H.T. Nº 1.043
50 Bl. 50x3 (28.701 / 31.200) Diciembre 2023



ANEXO II-01: INFORME DE COMISIONAMIENTO NACIONAL

Se eleva a consideración de las autoridades institucionales el presente informe de comisionamiento nacional, declarando que los datos consignados son realizados en carácter de Declaración Jurada, quedando sometidos a los organismos de control.

Fecha de Informe	Número y Fecha del Expediente
25/02/25	821 18/02/25

PERSONA ASIGNADA A LA COMISIÓN

Nombre y Apellido	C.I. N°	Funcionario	Firma
JULIO EDUARDO ROJAS RAMIREZ	3188955	Si [X] No [ ]	

Cargo	Personal
JEFE DE DEPARTAMENTO	Permanente [X] Contratado [ ] Otros [ ]

Teléfono	Correo Electrónico
0858 285 233 / 0975 193 533	julio.rojas@senave.gov.py

FECHA DE VIAJE

Inicio	Final
19/02/25	21/02/25

MOVILIDAD

Público [ ] Estado [X] Otros [ ]

Chofer asignado / Nombre	Orden de Trabajo Nro.	Km. Inicio	Km. Final
JULIO E. ROJAS RAMIREZ	029732	146963	.-

INFORMACION GEOGRAFICA

Departamento(s)	Localidade(s)
CAAGUAZU-ALTO PARANA-CORDILLERA	TEMBIAPORA-NACUNDAY-E. AYALA

DESCRIPCIÓN DE LAS TAREAS

Supervision de las trampas a ser instaladas en el marco del plan de mosca de la fruta en cucurbitaceas con fines de exportacion

OBSERVACIÓN (EN CASO DE MODIFICACIÓN EN RELACIÓN A LO SOLICITADO)

NO SE COLOCO EL KM FINAL YA QUE EL VEHICULO ASIGNADO CUENTA CON ORDEN DE TRABAJO ABIERTA

V° B° Director, Director General o Máxima Autoridad	Firma: Aclaración: Sello:

SENAVE
Dirección de Finanzas
Dpto. de Rend. de Cuentas
25 FEB 2025
SUJETO A VERIFICACION Y ACEPTACION

Ing. Agr. Julio E. Rojas R.
Reg. COSAVE N° PY-145
SENAVE

Lic. Esteve Gamarra
Revisor
Dpto. de Rendición de Cuentas
Finanzas - SENAVE

SENAVE

Servicio Nacional de Calidad y Sanidad Vegetal y de Semillas

Domicilio: ASUNCION Telefax: 445769

ORDEN DE TRABAJO

Nº 029732

29732

[ ] ORDINARIO

[X] EXTRAORDINARIO

Vehiculo Tipo: CAMIONETA Chapa: AACZ-209 Nº de Orden Asignado: 0

Marca y Modelo: MITSUBISHI Área Interior: DOBLE

Conductor Autorizado: DAVID BATTE

Días Estimados de la Misión: Desde 7 / 2 / 2025 Hasta 28 / 2 / 2025

Horas Estimadas de la Misión: Desde las 00:01 Hasta las 24:00

Km. de Salida: 146963 Km. de Vuelta

Km. estimados de Recorrido: 3000 Km. Real Recorridos

Consumo estimado x 100 Km: Lts. 12

TRABAJOS A REALIZAR:

ACTIVIDADES TECNICAS REFERENTES A LA DIRECCION DE PROTECCION GENERAL DEL SENAVE - ABOCO EN EL TRASLADO DE LOS FUNCIONARIOS

DENTRO DEL TERRITORIO NACIONAL

PUEDEN CONDUCIR: MARIO ACOSTA, CARMELO ESTIGARRIBIA, PABLO CARDOZO, JULIO ROJAS, LIZ CAROLINA GARAY, NELDER NORIEGA, DIANA RAMIREZ, ARLEM AMARILLA, YESSICA REMBACL, HELENA JARA, MARIA JOSE BRITOS, ANDREA PIÑANEZ, CAROLINA ZORRILLA, CAROLINA GARAY, VILMA GOMEZ.

Fecha: 7 / 2 / 2025

Responsable del área al que fue asignado el automotor

DEPARTAMENTO TRANSPORTE

Rolando Sanabria N.
Jefe Interino
Dpto. de Transporte

GRAF. MONARCA S.R.L. - Tte. Fariña 813 - Tel./Fax: 495 772 - 449 103 - RUC: 80013985-8 - C.H.T. Nº 1.043
50 Bl. 50x3 (28.701 / 31.200) Diciembre 2023

Fotografías de la actividad





Zimbra: **julio.rojas@senave.gov.py**

Encargado de despacho DPV

De : david batte <david.batte@senave.gov.py> lun, 24 de feb de 2025 07:45
Asunto : Encargado de despacho DPV
Para : jadiyi.torales <jadiyi.torales@senave.gov.py>
Para o CC : Listado del SENAVE <funcionarios@senave.gov.py>

Buen día
Por este medio, se informa que el Ing Julio Rojas queda como encargado de despacho de la Dirección de Protección Vegetal desde el lunes 24 al viernes 28 de febrero.
Atte.
David Batte

ANEXO II-01: INFORME DE COMISIONAMIENTO NACIONAL

Se eleva a consideración de las autoridades institucionales el presente informe de comisionamiento nacional, declarando que los datos consignados son realizados en carácter de Declaración Jurada, quedando sometidos a los organismos de control.

Fecha de Informe	Número y Fecha del Expediente
25/02/25	821 18/02/25

PERSONA ASIGNADA A LA COMISIÓN

Nombre y Apellido	C.I. N°	Funcionario	Firma
YESSICA ELIZABETH REMBACZ CHAPARRO	5740180	Si [X] No [ ]	

Cargo	Personal
TECNICA	Permanente [ ] Contratado [X] Otros [ ]

Teléfono	Correo Electrónico
0971651266	yessica.rembacz@senave.gov.py

FECHA DE VIAJE

Inicio	Final
19/02/25	21/02/25

MOVILIDAD

Público [ ] Estado [X] Otros [ ]

Chofer asignado / Nombre	Orden de Trabajo Nro.	Km. Inicio	Km. Final
Julio Rojas	029732	146963	.....

INFORMACION GEOGRAFICA

Departamento(s)	Localidade(s)
CAAGUAZU-ALTO PARANA-CORDILLERA	TEMBIAPORA-NACUNDAY-E. AYALA

DESCRIPCIÓN DE LAS TAREAS

Supervision de las trampas a ser instaladas en el marco del plan de mosca de la fruta en cucurbitaceas con fines de exportacion

OBSERVACIÓN (EN CASO DE MODIFICACIÓN EN RELACIÓN A LO SOLICITADO)

NO SE COLOCO EL KM FINAL, YA QUE EL VEHICULO ASIGNADO CUENTA CON ORDEN DE TRABAJO ABIERTA

V° B° Director, Director General o Máxima Autoridad	Firma: Aclaración: Sello:

Ing. Agr. Julio E. Rojas R.
Reg. COSAVE N° PY-145
SENAVE

SENAVE
Dpto. de Finanzas
Dpto. de Rendición de Cuentas
25 FEB 2025
SUJETO A VERIFICACION Y ACEPTACION

Lic. Esteve Camarra
Revisor
Dpto. de Rendición de Cuentas
Finanzas - SENAVE

SENAVE

Servicio Nacional de Calidad y Sanidad Vegetal y de Semillas

Domicilio: ASUNCION Telefax: 445769

ORDEN DE TRABAJO

Nº 029732

29732

[ ] ORDINARIO

[X] EXTRAORDINARIO

Vehiculo Tipo: CAMIONETA Chapa: AACZ-209 Nº de Orden Asignado: 0

Marca y Modelo: MITSUBISHI Área Interior: DOBLE

Conductor Autorizado: DAVID BATTE

Días Estimados de la Misión: Desde 7 / 2 / 2025 Hasta 28 / 2 / 2025

Horas Estimadas de la Misión: Desde las 00:01 Hasta las 24:00

Km. de Salida: 146963 Km. de Vuelta:

Km. estimados de Recorrido: 3000 Km. Real Recorridos:

Consumo estimado x 100 Km: Lts. 12

TRABAJOS A REALIZAR:

ACTIVIDADES TECNICAS REFERENTES A LA DIRECCION DE PROTECCION GENERAL DEL SENAVE - APOYO EN EL TRASLADO DE LOS FUNCIONARIOS

DENTRO DEL TERRITORIO NACIONAL

PUEDEN CONDUCIR: MARIO ACOSTA, CARMELO ESTIGARRIBIA, PABLO CARDOZO, JULIO ROJAS, LIZ CAROLINA CARAY, NELSON NOGUERA, DIANA RAMIREZ, ARIEL MARIHLA, YESSICA NEMBACE, HELENA JARA, MARIA JOSE BRITOS, ANDREA PIÑANEZ, CAROLINA ZORRILLA, CAROLINA CARAY, VILMA GOMEZ.

Fecha: 7 / 2 / 2025

Responsable del área al que fue asignado el automotor

GRAF. MONARCA S.R.L. - Tte. Fariña 813 - Tel./Fax: 495 772 - 449 103 - RUC: 80013985-8 - C.H.T. Nº 1.043
50 Bl. 50x3 (28.701 / 31.200) Diciembre 2023

SERVICIO NACIONAL DE CALIDAD Y SANIDAD VEGETAL Y DE SEMILLAS
DEPARTAMENTO TRANSPORTE
SENAVE

Rolando Sanabria N.
Jefe Interino
Dpto. de Transporte

Fotografias de la actividad





Zimbra: **julio.rojas@senave.gov.py**

Encargado de despacho DPV

De : david batte <david.batte@senave.gov.py> lun, 24 de feb de 2025 07:45
Asunto : Encargado de despacho DPV
Para : jadiyi.torales <jadiyi.torales@senave.gov.py>
Para o CC : Listado del SENAVE <funcionarios@senave.gov.py>

Buen día
Por este medio, se informa que el Ing Julio Rojas queda como encargado de despacho de la Dirección de Protección Vegetal desde el lunes 24 al viernes 28 de febrero.
Atte.
David Batte

ANEXO II-01: INFORME DE COMISIONAMIENTO NACIONAL

Se eleva a consideración de las autoridades institucionales el presente informe de comisionamiento nacional, declarando que los datos consignados son realizados en carácter de Declaración Jurada, quedando sometidos a los organismos de control.

Fecha de Informe	Número y Fecha del Expediente
07/02/25	470 04/02/25

PERSONA ASIGNADA A LA COMISIÓN

Nombre y Apellido	C.I. N°	Funcionario	Firma
CRISTIAN RAMON MARECOS PORTILLO	3534866	Si [X] No [ ]	

Cargo	Personal
DIRECTOR	Permanente [X] Contratado [ ] Otros [ ]

Teléfono	Correo Electrónico
0971433196	cristian.marecos@senave.gov.py

FECHA DE VIAJE

Inicio	Final
04/02/25	05/02/25

MOVILIDAD

Público [ ] Estado [X] Otros [ ]

Chofer asignado / Nombre	Orden de Trabajo Nro.	Km. Inicio	Km. Final
Arnaldo Caceres	030554	2720	Orden Abierta

INFORMACION GEOGRAFICA

Departamento(s)	Localidade(s)
CAAGUAZU	JUAN E. ESTIGARRIBIA

DESCRIPCIÓN DE LAS TAREAS

PARTICIPAR DE LA CHARLA TECNICA DE PRODUCTORES DE MANI

OBSERVACIÓN (EN CASO DE MODIFICACIÓN EN RELACIÓN A LO SOLICITADO)

SENAVE
Dirección de Finanzas
Dpto. de Rend. de Cuentas
07 FEB 2025
SUJETO A VERIFICACION Y ACEPTACION

V° B° Director, Director General o Máxima Autoridad	Firma: Aclaración: Dra. Ing. Agr. Jadiyi C. Torales S. Sello: Dirección General Técnica SENAVE

Lic. Esteve Zamarra
Revisor
Dpto. de Rendición de Cuentas
Finanzas - SENAVE

SENAVE

Servicio Nacional de Calidad y Sanidad Vegetal y de Semillas

Domicilio: ASUNCION Telefax: 445769

ORDEN DE TRABAJO

☐ ORDINARIO

☒ EXTRAORDINARIO

Nº 030554
30554

Vehiculo Tipo: CAMIONETA Chapa: AATE-338 Nº de Orden Asignado: 0

Marca y Modelo: NISSAN Área Interior: DOBLE

Conductor Autorizado: CRISTIAN MARECOS

Días Estimados de la Misión: Desde 3/2/2025 Hasta 28/2/2025

Horas Estimadas de la Misión: Desde las 00:01 Hasta las 24:00

Km. de Salida: 2720 Km. de Vuelta 3000

Km. estimados de Recorrido: 12 Km. Real Recorridos

Consumo estimado x 100 Km: Lts.

TRABAJOS A REALIZAR:

ACTIVIDADES TECNICAS REFERENTES A LA DIRECCION DE OFICINAS REGIONALE DEL SENAVE - APOYO EN EL TRASLADO DE LOS FUNCIONARIOS DEL SENAVE.

DENTRO DEL TERRITORIO NACIONAL

PUEDEN CONDUCIR: ARNALDO CACERES, MIRIAN CANDIA, JESUS MARTINEZ, DANIEL IDOYAGA, FERNANDO RIOS, NELSON FARIÑA... ACOMPAÑAN: ELVIRA FLECHA, CARMIÑA KAMELLI, HUGO BRUNING, DAVID BAEZ, JULIO ROJAS, MARIA JOSE BRITOS, ANDREA PINANEZ, YESICA REMBACZ.

Fecha: 3/2/2025

Paola Gomez
Dpto. de Transporte
Responsable del área al que fue asignado el automotor

GRAF. MONARCA S.R.L. - Tte. Fariña 813 - Tel./Fax: 495 772 - 449 103 - RUC: 80013965-8 - C.H.T. Nº 1.043
50 Bl. 50x3 (28.701 / 31.200) Diciembre 2023

Rolando Sanabria N.
Jefe Interino
Dpto. de Transporte

ANEXO FOTOGRAFICO





ANEXO II-01: INFORME DE COMISIONAMIENTO NACIONAL

Se eleva a consideración de las autoridades institucionales el presente informe de comisionamiento nacional, declarando que los datos consignados son realizados en carácter de Declaración Jurada, quedando sometidos a los organismos de control.

Fecha de Informe	Número y Fecha del Expediente
07/02/25	470 04/02/25

PERSONA ASIGNADA A LA COMISIÓN

Nombre y Apellido	C.I. N°	Funcionario	Firma
ARNALDO DANIEL CACERES BRITEZ	5355957	Si [X] No [ ]	

Cargo	Personal
TECNICO	Permanente [X] Contratado [ ] Otros [ ]

Teléfono	Correo Electrónico
0972411832	arnaldo.caceres@senave.gov.py

FECHA DE VIAJE

Inicio	Final
04/02/25	05/02/25

MOVILIDAD

Público [ ] Estado [X] Otros [ ]

Chofer asignado / Nombre	Orden de Trabajo Nro.	Km. Inicio	Km. Final
Arnaldo Caceres	30554	2720	Orden Abierta

INFORMACION GEOGRAFICA

Departamento(s)	Localidade(s)
CAAGUAZU	JUAN E. ESTIGARRIBIA

DESCRIPCIÓN DE LAS TAREAS

PARTICIPAR DE LA CHARLA TECNICA DE PRODUCTORES DE MANI

OBSERVACIÓN (EN CASO DE MODIFICACIÓN EN RELACIÓN A LO SOLICITADO)

V° B° Director, Director General o Máxima Autoridad	Firma: Aclaración: Ing. Agr. M.Sc. Cristian Marecos Senave - Cosave N° Py. 153 Sello: D.O.R.

SENAVE
Dirección de Finanzas
Dpto. de Rend. de Cuentas
07 FEB 2025
SUJETO A VERIFICACION Y ACEPTACION
Esteve Gamarra
Revisor
Dpto. de Rendición de Cuentas
Finanzas - SENAVE

SENAVE

Servicio Nacional de Calidad y Sanidad Vegetal y de Semillas

Domicilio: ASUNCION Telefax: 445769

ORDEN DE TRABAJO

☐ ORDINARIO

☒ EXTRAORDINARIO

Nº 030554
30554

Vehiculo Tipo: CAMIONETA Chapa: AATE-338 Nº de Orden Asignado: 0

Marca y Modelo: NISSAN Área Interior: DOBLE

Conductor Autorizado: CRISTIAN MARECOS

Días Estimados de la Misión: Desde 3/2/2025 Hasta 28/2/2025

Horas Estimadas de la Misión: Desde las 00:01 Hasta las 24:00

Km. de Salida: 2720 Km. de Vuelta

Km. estimados de Recorrido: 3000 Km. Real Recorridos

Consumo estimado x 100 Km: Lts. 12

TRABAJOS A REALIZAR:

ACTIVIDADES TECNICAS REFERENTES A LA DIRECCION DE OFICINAS REGIONALE DEL SENAVE - APOYO EN EL TRASLADO DE LOS FUNCIONARIOS DEL SENAVE.

DENTRO DEL TERRITORIO NACIONAL

DEBEN CONDUCIR: ARNALDO CACERES; MIRIAN CANDIA; JESUS MARTINEZ; DANIEL IDOYAGA; FERNANDO RIOS, NELSON FARIÑA... ACOMPAÑAN: ELVIRA FLECHA, CARMIÑA KAMELLI, HUGO BRUNING; DAVID BATTE; JULIO ROJAS; MARIA JOSE BRITOS, ANDREA PINANEZ, YESICA REMBACE.

Fecha: 3/2/2025

Paola Gomez
Depto. de Transporte
Responsable del área al que fue asignado el automotor

Rolando Sanabria N.
Jefe Interino
Depto. de Transporte

GRAF. MONARCA S.R.L. - Tte. Fariña 813 - Tel./Fax: 495 772 - 449 103 - RUC: 80013965-8 - C.H.T. Nº 1.043
50 Bl. 50x3 (28.701 / 31.200) Diciembre 2023

ANEXO FOTOGRAFICO





ANEXO II-01: INFORME DE COMISIONAMIENTO NACIONAL

Se eleva a consideración de las autoridades institucionales el presente informe de comisionamiento nacional, declarando que los datos consignados son realizados en carácter de Declaración Jurada, quedando sometidos a los organismos de control.

Fecha de Informe	Número y Fecha del Expediente
18/02/25	595 07/02/25

PERSONA ASIGNADA A LA COMISIÓN

Nombre y Apellido	C.I. N°	Funcionario	Firma
MONICA MARIA CASTIGLIONI MARTENS	4834998	Si [X] No [ ]	

Cargo	Personal
JEFA DE DEPARTAMENTO	Permanente [X] Contratado [ ] Otros [ ]

Teléfono	Correo Electrónico
0984228628	monica.castiglioni@senave.gov.py

FECHA DE VIAJE

Inicio	Final
12/02/25	13/02/25

MOVILIDAD

Público [X] Estado [ ] Otros [ ]

Chofer asignado / Nombre	Orden de Trabajo Nro.	Km. Inicio	Km. Final

INFORMACION GEOGRAFICA

Departamento(s)	Localidade(s)
CAPITAL	ASUNCION

DESCRIPCIÓN DE LAS TAREAS

Participación en el taller de "Reducción de los residuos de pesticidas mediante la promoción de bioplaguicidas y mejora de las oportunidades comerciales en América Latina ".-

OBSERVACIÓN (EN CASO DE MODIFICACIÓN EN RELACIÓN A LO SOLICITADO)

OTA N°: 88

V° B° Director, Director General o Máxima Autoridad	Firma: Aclaración: Sello:

Ing. Agr. M.Sc. Cristian Marecos
Senave - Cosave Nº Py. 153

SENAVE
Dirección de Finanzas
Dpto. de Rend. de Cuentas
10 FEB 2025
SUJETO A VERIFICACION Y ACEPTACION
Revisó
Lic. Esteve Gamarra
Dpto. de Rendición de Cuentas
Finanzas - SENAVE



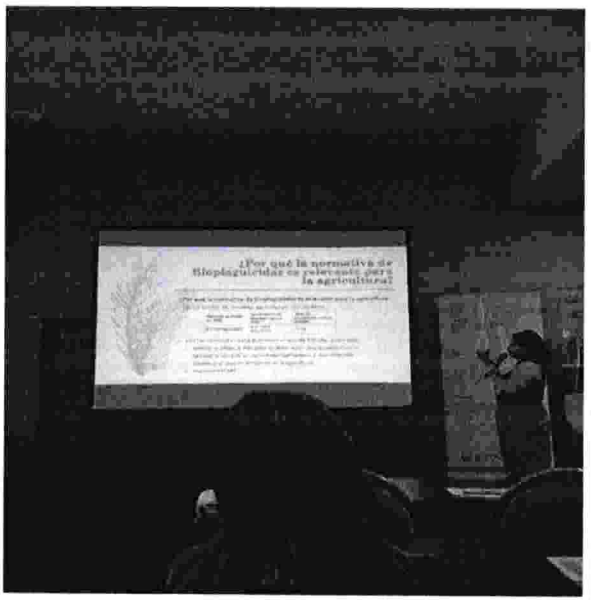
¿Por qué la normativa de
Bioplaguicidas es relevante para
la agricultura?


SALONES
GUARANI

ANEXO II-01: INFORME DE COMISIONAMIENTO NACIONAL

Se eleva a consideración de las autoridades institucionales el presente informe de comisionamiento nacional, declarando que los datos consignados son realizados en carácter de Declaración Jurada, quedando sometidos a los organismos de control.

Fecha de Informe	Número y Fecha del Expediente
14/02/25	595 07/02/25

PERSONA ASIGNADA A LA COMISIÓN

Nombre y Apellido	C.I. N°	Funcionario	Firma
LUIS GALEANO ZAVALA	5583387	Si [X] No [ ]	

Cargo	Personal
TECNICO	Permanente [ ] Contratado [X] Otros [ ]

Teléfono	Correo Electrónico
0982 821170	luis.galeano@senave.gov.py

FECHA DE VIAJE

Inicio	Final
12/02/25	13/02/25

MOVILIDAD

Público [X] Estado [ ] Otros [ ]

Chofer asignado / Nombre	Orden de Trabajo Nro.	Km. Inicio	Km. Final

INFORMACION GEOGRAFICA

Departamento(s)	Localidade(s)
CAPITAL	ASUNCION

DESCRIPCIÓN DE LAS TAREAS

Participar del taller de Reducción de los residuos de pesticidas mediante la promoción de bioplaguicidas y mejora de las oportunidades comerciales en América Latina .-

OBSERVACIÓN (EN CASO DE MODIFICACIÓN EN RELACIÓN A LO SOLICITADO)

OTA N/A

V° B° Director, Director General o Máxima Autoridad	Firma: Aclaración: Sello:

Ing. Agr. M.Sc. Cristian Marecos
Senave - Cosave N° Py. 153

SENAVE
Dirección de Finanzas
Dpto. de Rend. de Cuentas
14 FEB 2025
SUJETO A VERIFICACION Y ACEPTACION

Lic. Esteve Gamarra
Revisor
Dpto. de Rendición de Cuentas
Finanzas - SENAVE



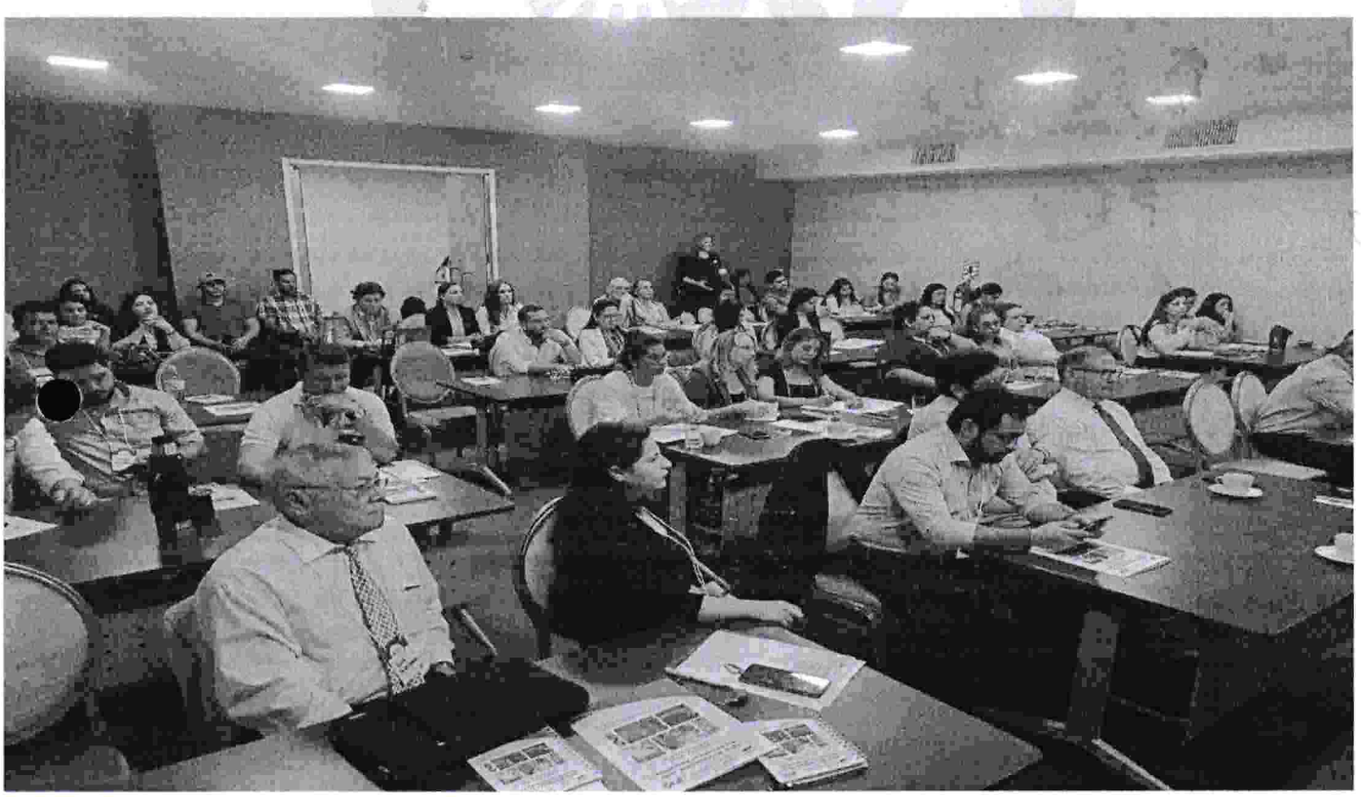





SERVICIO NACIONAL DE CALIDAD Y SANIDAD VEGETAL Y DE SEMILLAS
SENAVE

ANEXO II-01: INFORME DE COMISIONAMIENTO NACIONAL

Se eleva a consideración de las autoridades institucionales el presente informe de comisionamiento nacional, declarando que los datos consignados son realizados en carácter de Declaración Jurada, quedando sometidos a los organismos de control.

Fecha de Informe	Número y Fecha del Expediente
20/02/25	595 07/02/25

PERSONA ASIGNADA A LA COMISIÓN

Nombre y Apellido	C.I. N°	Funcionario	Firma
JORGE DAVID DUARTE VELAZQUEZ	4704629	Si [X] No [ ]	

Cargo	Personal
TECNICO	Permanente [X] Contratado [ ] Otros [ ]

Teléfono	Correo Electrónico
0521205051 0972127773	jorge.duarte@senave.gov.py

FECHA DE VIAJE

Inicio	Final
12/02/25	13/02/25

MOVILIDAD

Público [X] Estado [ ] Otros [ ]

Chofer asignado / Nombre	Orden de Trabajo Nro.	Km. Inicio	Km. Final

INFORMACION GEOGRAFICA

Departamento(s)	Localidade(s)
CAPITAL	ASUNCION

DESCRIPCIÓN DE LAS TAREAS

Participar del taller de Reducción de los residuos de pesticidas mediante la promoción de bioplaguicidas y mejora de las oportunidades comerciales en América Latina.-

OBSERVACIÓN (EN CASO DE MODIFICACIÓN EN RELACIÓN A LO SOLICITADO)

V° B° Director, Director General o Máxima Autoridad	Firma:
	Aclaración: Ing. Agr. M.Sc. Cristian Marecos
	Sello: D.O.R. - SENAVE - Senave - Cosave N° Py. 153

SENAVE
Dirección de Finanzas
Dpto. de Rend. de Cuentas
20 FEB 2025
SUJETO A VERIFICACIÓN Y ACEPTACIÓN

Lic. Esteve Zamarra
Revisor
Dpto. de Rendición de Cuentas
Finanzas - SENAVE



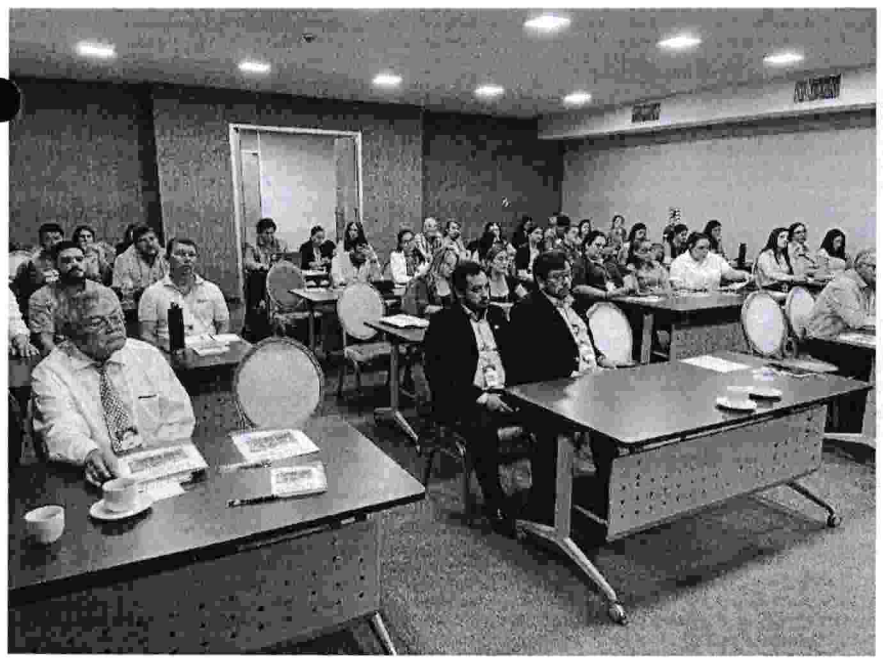

ANEXO II-01: INFORME DE COMISIONAMIENTO NACIONAL

Se eleva a consideración de las autoridades institucionales el presente informe de comisionamiento nacional, declarando que los datos consignados son realizados en carácter de Declaración Jurada, quedando sometidos a los organismos de control.

Fecha de Informe	Número y Fecha del Expediente
17/02/25	595 07/02/25

PERSONA ASIGNADA A LA COMISIÓN

Nombre y Apellido	C.I. N°	Funcionario	Firma
CELSO RAMON NUÑEZ RUIZ	3546421	Si [X] No [ ]	

Cargo	Personal
TECNICO	Permanente [X] Contratado [ ] Otros [ ]

Teléfono	Correo Electrónico
0971 652958	celso.nunez@senave.gov.py

FECHA DE VIAJE

Inicio	Final
12/02/25	13/02/25

MOVILIDAD

Público [X] Estado [ ] Otros [ ]

Chofer asignado / Nombre	Orden de Trabajo Nro.	Km. Inicio	Km. Final

INFORMACION GEOGRAFICA

Departamento(s)	Localidade(s)
CAPITAL	ASUNCION

DESCRIPCIÓN DE LAS TAREAS

Participar del taller de Reducción de los residuos de pesticidas mediante la promoción de bioplaguicidas y mejora de las oportunidades comerciales en América Latina .-

OBSERVACIÓN (EN CASO DE MODIFICACIÓN EN RELACIÓN A LO SOLICITADO)

el taller se realizo en el local del hotel guaraní,el traslado se realizo en vehículo de transporte publico

V° B° Director, Director General o Máxima Autoridad	Firma: Aclaración: Sello:

SENAVE Dirección de Finanz... Dpto. de Rend. de Cuentas 17 FEB 2025 SUJETO A VERIFICACION Y ACEPTACION

Lic. Esteve Zamarra Revisor Dpto. de Rendición de Cuentas Finanzas - SENAVE

Ing. Agr. M.Sc. Cristian Márcos Senave - Cosave Nº Py. 153

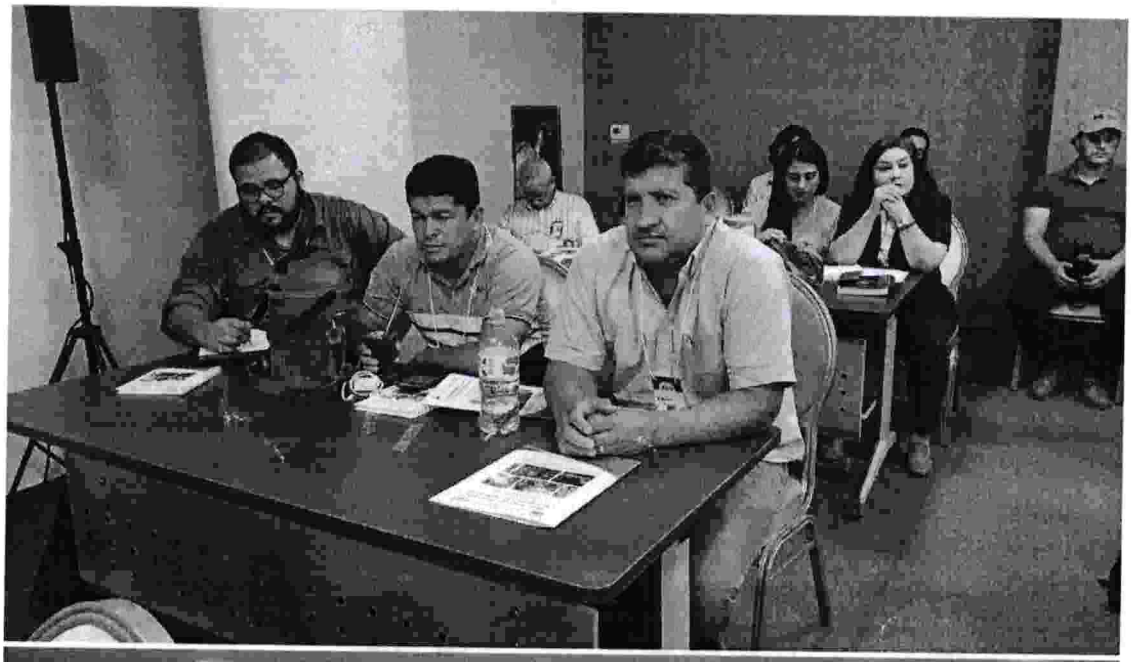



USDA

STDF
STANDARDS and TRADE DEVELOPMENT FACILITY

SERVICIO NACIONAL DE CALIDAD Y SANIDAD VEGETAL Y DE SEMILLAS

IICA

Taller Bioplaguicidas como Herramienta en Agricultura

Asunción, Paraguay, 13 de febrero de 2025





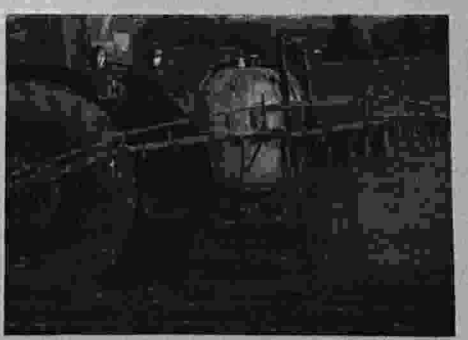


Implementación de normas armonizadas sobre plaguicidas en ALC (IICA/USDA-FAS)

Reducción de los residuos químicos en AL mediante la promoción de los bioplaguicidas (STDF-753)

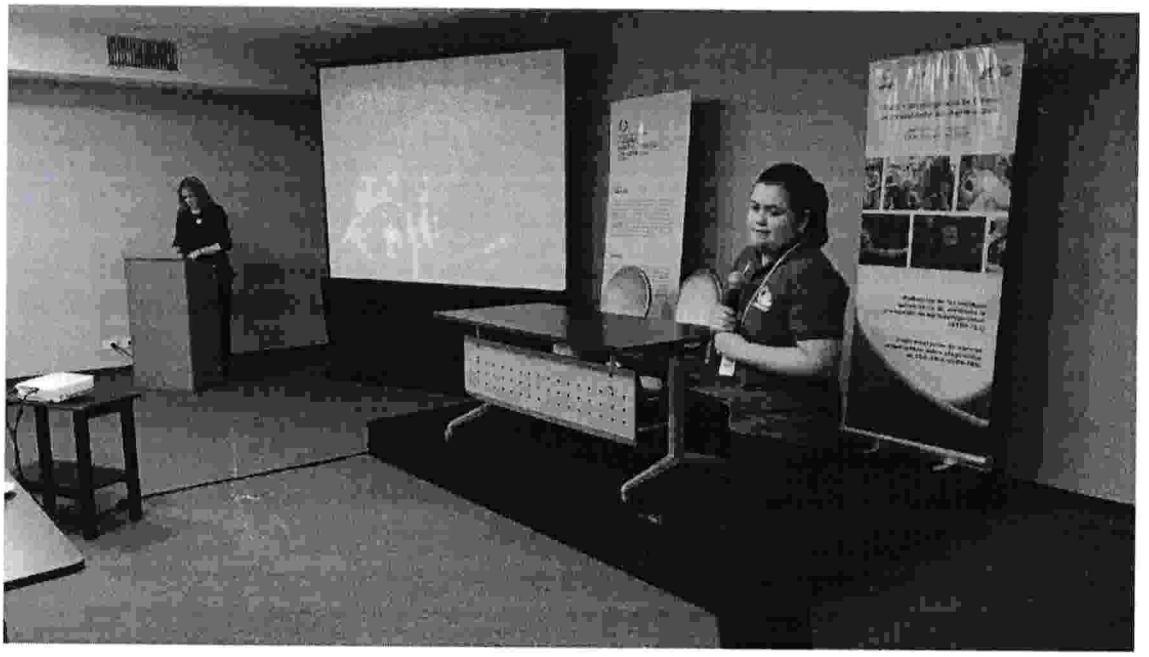

SERVICIO NACIONAL DE CALIDAD Y SANIDAD VEGETAL Y DE SEMILLAS
PARAGUAY

GOBIERNO DEL PARAGUAY

ANEXO II-01: INFORME DE COMISIONAMIENTO NACIONAL

Se eleva a consideración de las autoridades institucionales el presente informe de comisionamiento nacional, declarando que los datos consignados son realizados en carácter de Declaración Jurada, quedando sometidos a los organismos de control.

Fecha de Informe	Número y Fecha del Expediente
13/02/25	546 06/02/25

PERSONA ASIGNADA A LA COMISIÓN

Nombre y Apellido	C.I. N°	Funcionario	Firma
GERARDO LUIS RIVEROS SAMANIEGO	3858515	Si [X] No [ ]	Ing. Agr. Gerardo Riveros R. P. N° 5837 SENAVE

Cargo	Personal
TECNICO	Permanente [X] Contratado [ ] Otros [ ]

Teléfono	Correo Electrónico
0982-830-605	gerardo.riveros@senave.gov.py

FECHA DE VIAJE

Inicio	Final
09/02/25	11/02/25

MOVILIDAD

Público [X] Estado [ ] Otros [ ]

Chofer asignado / Nombre	Orden de Trabajo Nro.	Km. Inicio	Km. Final

INFORMACION GEOGRAFICA

Departamento(s)	Localidade(s)
CAAGUAZU	J.EULOGIO ESTIGARRIBIA-TEMBIAPORA

DESCRIPCIÓN DE LAS TAREAS

PARTICIPAR DEL SIMULACRO DE ACTUACION ANTE UN POSIBLE BROTE FUSARIUM RAZA 4 TROPUCAL-FOC4T, MEDIR ESTRATEGIAS DE PREVENCION Y CONTROL

OBSERVACIÓN (EN CASO DE MODIFICACIÓN EN RELACIÓN A LO SOLICITADO)

V° B° Director, Director General o Máxima Autoridad	Firma: Aclaración: Sello: Ing. Agr. M.Sc. Cristian Marecos Senave - Cosave N° Py. 153

SENAVE Dirección de Finanzas Dpto. de Rend. de Cuentas 13 FEB 2025 SUJETO A VERIFICACION Y ACEPTACION

Lic. Esteve Camarra Revisor Dpto. de Rendición de Cuentas Finanzas - SENAVE









240

SERVICIO NACIONAL DE CALIDAD Y SANIDAD VEGETAL Y DE SEMILLAS PARAGUAY — GOBIERNO DEL PARAGUAY

ANEXO II-01: INFORME DE COMISIONAMIENTO NACIONAL

Se eleva a consideración de las autoridades institucionales el presente informe de comisionamiento nacional, declarando que los datos consignados son realizados en carácter de Declaración Jurada, quedando sometidos a los organismos de control.

Fecha de Informe	Número y Fecha del Expediente
05/03/25	1032 26/02/25

PERSONA ASIGNADA A LA COMISIÓN

Nombre y Apellido	C.I. N°	Funcionario	Firma
MARCOS SALINAS ROJAS	1034878	Si [X] No [ ]	

Cargo	Personal
ASISTENTE	Permanente [X] Contratado [ ] Otros [ ]

Teléfono	Correo Electrónico
0228632282 0986195370	marcos.salinas@senave.gov.py

FECHA DE VIAJE

Inicio	Final
26/02/25	28/02/25

MOVILIDAD

Público [ ] Estado [X] Otros [ ]

Chofer asignado / Nombre	Orden de Trabajo Nro.	Km. Inicio	Km. Final
MAURO AYALA	30952	509165	510179

INFORMACION GEOGRAFICA

Departamento(s)	Localidade(s)
ALTO PARANA	COL.YGUAZU-CIUDAD DEL ESTE

DESCRIPCIÓN DE LAS TAREAS

Realizar trabajos de verificación y mantenimiento preventivo (cambio de aceite motor,caja, diferencial y los filtros de los mismos) de los vehiculos de la Oficina Extrerna del Senave.

OBSERVACIÓN (EN CASO DE MODIFICACIÓN EN RELACIÓN A LO SOLICITADO)

V° B° Director, Director General o Máxima Autoridad	Firma: Aclaración: Sello:

Abg. Angel Irala Avalos

SENAVE Dirección de Finanzas Dpto. de Rend. de Cuentas 05 MAR 2025 SUJETO A VERIFICACION Y ACEPTACION

Lic. Esteve Gamarra Revisor Dpto. de Rendición de Cuentas Finanzas - SENAVE

SENAVE

Servicio Nacional de Calidad y Sanidad Vegetal y de Semillas

445769

Domicilio ASUNCIÓN Telefax:

ORDEN DE TRABAJO

Nº 030952

30952

☐ ORDINARIO

X ☐ EXTRAORDINARIO

Vehiculo Tipo: CAMIONETA Chapa: BHY-043 Nº de Orden Asignado 0

Marca y Modelo: ISUZU Área Interior DOBLE

Conductor Autorizado: MAURO ELIAS AYALA F.

Días Estimados de la Misión: Desde 24 / 2 / 2025 Hasta 28 / 2 / 2025

Horas Estimadas de la Misión: Desde las 00:01 Hasta las 24:00

Km. de Salida: 509165 Km. de Vuelta 510179

Km. estimados de Recorrido: 1500 Km. Real Recorridos 1014

Consumo estimado x 100 Km: Lts. 12

TRABAJOS A REALIZAR:

ACTIVIDADES REFERENTES AL DEPARTAMENTO DE TALLER DEL SENAVE

DENTRO DEL TERRITORIO NACIONAL

DAMER CORONEL MANDO SALINAS, FABIO CORONEL

Fecha: 24 / 2 / 2025

Responsable del área al que fue asignado el automotor

Orlando Sanabria N.
Jefe Interino
Dpto. de Transporte

SERVICIO NACIONAL DE CALIDAD Y SANIDAD VEGETAL Y DE SEMILLAS
DEPARTAMENTO TRANSPORTE
SENAVE

GRAF. MONARCA S.R.L. - Tte. Fariña 813 - Tel./Fax: 495 772 - 449 103 - RUC: 80013965-8 - C.H.T. Nº 1.043
50 Bl. 50x3 (28.701 / 31.200) Diciembre 2023




SERVICIO NACIONAL DE CALIDAD
Y SANIDAD VEGETAL Y DE SEMILLAS
SENAVE
OFICINA REGIONAL
ALTO PARANÁ

241

SERVICIO NACIONAL DE CALIDAD Y SANIDAD VEGETAL Y DE SEMILLAS PARAGUAY

GOBIERNO DEL PARAGUAY

ANEXO II-01: INFORME DE COMISIONAMIENTO NACIONAL

Se eleva a consideración de las autoridades institucionales el presente informe de comisionamiento nacional, declarando que los datos consignados son realizados en carácter de Declaración Jurada, quedando sometidos a los organismos de control.

Fecha de Informe	Número y Fecha del Expediente
24/02/25	804 18/02/25

PERSONA ASIGNADA A LA COMISIÓN

Nombre y Apellido	C.I. N°	Funcionario	Firma
NATIVIDAD VENANCIA BENITEZ BAZAN	4810790	Si [X] No [ ]	patiBenitez.

Cargo	Personal
ASISTENTE - APOYO A LA GESTION	Permanente [X] Contratado [ ] Otros [ ]

Teléfono	Correo Electrónico
021- 498851 0961281012	natividad.benitez@senave.gov.py

FECHA DE VIAJE

Inicio	Final
18/02/25	21/02/25

MOVILIDAD

Público [ ] Estado [X] Otros [ ]

Chofer asignado / Nombre	Orden de Trabajo Nro.	Km. Inicio	Km. Final
MARCOS SALINAS ROJAS	29150	507.789	509.165

INFORMACION GEOGRAFICA

Departamento(s)	Localidade(s)
CAAZAPÁ-CONCEPCION	SAN JUAN NEPOMUCENO- YBY YA U-CONCEPCION

DESCRIPCIÓN DE LAS TAREAS

VERIFICACION DE LOS COMPROBANTES DE CARGAS DE COMBUSTIBLE (TICKET-FACTURA DE CARGA) PARA LA CORRECTA RENDICION DE CONSUMO Y CONTROL INTERNO EN LA PRESENTACION DEL FOR-DA-006 SEGUN OTA AII N° 17/24, REFERENTE A LA AUDITORIA DE GESTION DE COMBUSTIBLE EN CUMPLIMIENTO A PMI

OBSERVACIÓN (EN CASO DE MODIFICACIÓN EN RELACIÓN A LO SOLICITADO)

V° B° Director, Director General o Máxima Autoridad	Firma:
	Aclaración: Ing. Angel Irala Avalos
	Sello:

SENAVE Dirección de Finanzas Dpto. de Rend. de Cuentas 24 FEB 2025 SUJETO A VERIFICACION Y ACEPTACION

Lic. Esteve Gamarra
Revisor
Dpto. de Rendición de Cuentas
Finanzas - SENAVE

SENAVE

Servicio Nacional de Calidad y Sanidad Vegetal y de Semillas

Domicilio ASUNCION Telefax: 445769

ORDEN DE TRABAJO

Nº 029150

29150

☐ ORDINARIO

☒ EXTRAORDINARIO

Vehiculo Tipo: CAMIONETA Chapa: BHY-043 Nº de Orden Asignado 0

Marca y Modelo: ISUZU Área Interior DOBLE

Conductor Autorizado: MARCOS SALINAS ROJAS

Días Estimados de la Misión: Desde 17/2/2025 Hasta 24/2/2025

Horas Estimadas de la Misión: Desde las 00:01 Hasta las 24:00

Km. de Salida: 507789 Km. de Vuelta 509165

Km. estimados de Recorrido: 1500 Km. Real Recorridos 1376

Consumo estimado x 100 Km: Lts. 12

TRABAJOS A REALIZAR:

TRABAJOS DE CONTROL, MANTENIMIENTO Y VERIFICACION DE LOS TICKETS DE LOS VEHICULOS DE LAS OFICINAS REGIONALES DE CAAZAPA, CONCEPCION

DENTRO DEL TERRITORIO NACIONAL

ACOMPAÑA: NATIVIDAD BENITEZ

Fecha: 17/2/2025

Paola Gómez
Dpto. de Transporte

Responsable del área al que fue asignado el automotor

GRAF. MONARCA S.R.L. - Tte. Fariña 813 - Tel./Fax: 495 772 - 449 103 - RUC: 80013965-8 - C.H.T. Nº 1.043
50 Bl. 50x3 (28.701 / 31.200) Diciembre 2023

Paola Gómez
Dpto. de Transporte


GOBIERNO
PARAGUAY
DIRECCIÓN
OFICINA DE

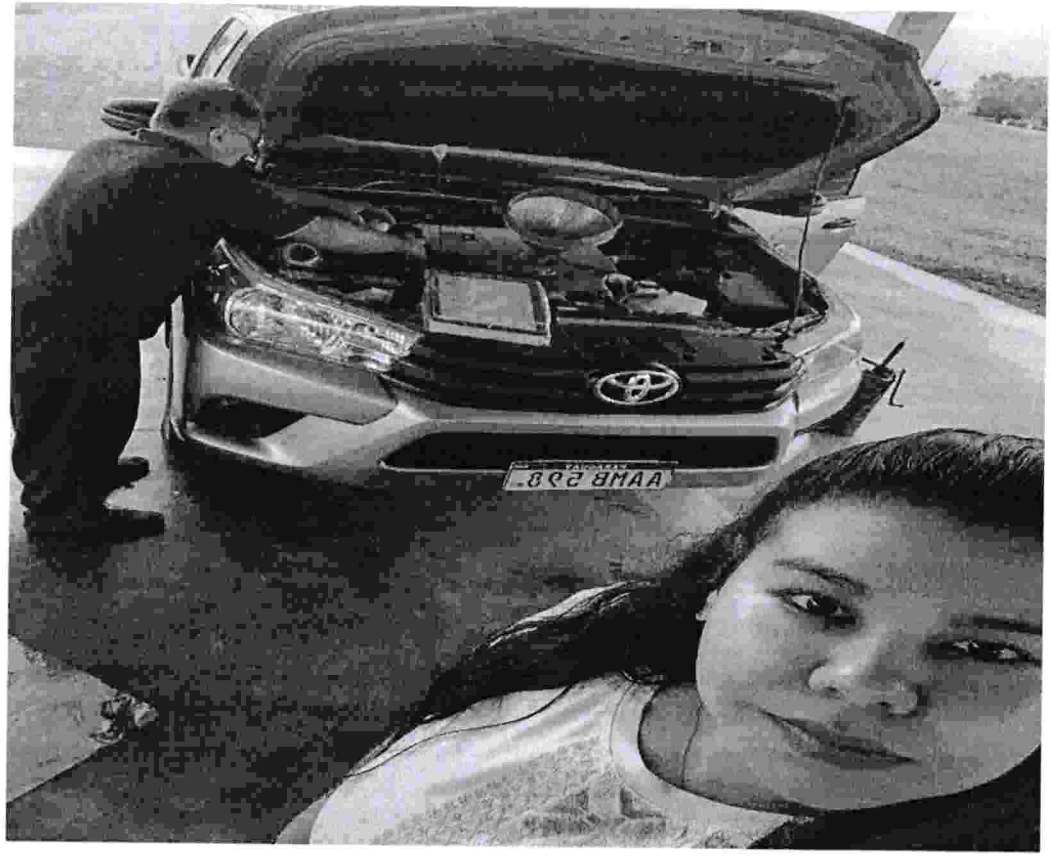


HFS 206

ANEXO II-01: INFORME DE COMISIONAMIENTO NACIONAL

Se eleva a consideración de las autoridades institucionales el presente informe de comisionamiento nacional, declarando que los datos consignados son realizados en carácter de Declaración Jurada, quedando sometidos a los organismos de control.

Fecha de Informe	Número y Fecha del Expediente
17/02/25	604 07/02/25

PERSONA ASIGNADA A LA COMISIÓN

Nombre y Apellido	C.I. N°	Funcionario	Firma
MIGUEL ANGEL BURGOS MARECOS	2115895	Si [X] No [ ]	

Cargo	Personal
AUXILIAR DE SERVICIOS	Permanente [X] Contratado [ ] Otros [ ]

Teléfono	Correo Electrónico
021-512076/0991858553 0981677774	miguel.burgos@senave.gov.py

FECHA DE VIAJE

Inicio	Final
09/02/25	11/02/25

MOVILIDAD

Público [ ] Estado [X] Otros [ ]

Chofer asignado / Nombre	Orden de Trabajo Nro.	Km. Inicio	Km. Final
MIGUEL ANGEL BURGOS MARECOS	26432	61838	62426

INFORMACION GEOGRAFICA

Departamento(s)	Localidade(s)
CAAGUAZU	TEMBIAPORA

DESCRIPCIÓN DE LAS TAREAS

TRASLADO DE MATERIALES Y MONTAJE Y DESMONTAJE DE TOLDOS

OBSERVACIÓN (EN CASO DE MODIFICACIÓN EN RELACIÓN A LO SOLICITADO)

V° B° Director, Director General o Máxima Autoridad	Firma: Aclaración: Sello:

SERVICIO NACIONAL DE CALIDAD Y SANIDAD VEGETAL Y DE SEMILLAS – Dirección Administrativa – SENAVE

Abg. Angel Trala Avalos

SENAVE Dirección de Finanzas Dpto. de Rend. de Cuentas 17 FEB 2025 SUJETO A VERIFICACION Y ACEPTACION

Tec. Esteve Gamarra Revisor Dpto. de Rendición de Cuentas Finanzas - SENAVE

SENAVE

Servicio Nacional de Calidad y Sanidad Vegetal y de Semillas

Domicilio ASUNCION Telefax: 445769

ORDEN DE TRABAJO

☐ ORDINARIO

X ☐ EXTRAORDINARIO

Nº 026432
26432

Vehiculo Tipo: CANTER Chapa: AACZ-217 Nº de Orden Asignado: 0

Marca y Modelo: FUSO Área Interior: DOBLE

Conductor Autorizado: MIGUEL BURGOS

Días Estimados de la Misión: Desde 7 / 2 / 2025 Hasta 12 / 2 / 2025

Horas Estimadas de la Misión: Desde las 00.01 Hasta las 24:00

Km. de Salida: 61838 Km. de Vuelta 62426

Km. estimados de Recorrido: 1200 Km. Real Recorridos 588

Consumo estimado x 100 Km: Lts. 18

TRABAJOS A REALIZAR:

ACTIVIDADES REFERENTES AL DEPARTAMENTO DE SERVICIOS GENERALES- MONTAJE Y DESMONTAJE DE TOLDOS EN EL DEPARTAMENTO DE CAAGUAZU

DENTRO DEL TERRITORIO NACIONAL

ACOMPAÑA: GUIDO CARDOZO

Fecha: 7 / 2 / 2025

SERVICIO NACIONAL DE CALIDAD Y SANIDAD VEGETAL Y DE SEMILLAS DEPARTAMENTO TRANSPORTE SENAVE

Responsable de área a quien fue asignado el automotor

Paola Gómez
Dpto. de Transporte

GRAF. MONARCA S.R.L. - Tte. Fariña 813 - Tel./Fax: 495 772 - 449 103 - RUC: 80013965-8 - C.H.T. Nº 1.043
50 Bl. 50 X 3 (25.001 / 27.500) Septiembre 2021

SERVICIO NACIONAL DE CALIDAD Y SANIDAD VEGETAL Y DE SEMILLAS DEPARTAMENTO TRANSPORTE SENAVE

Paola Gómez
Dpto. de Transporte

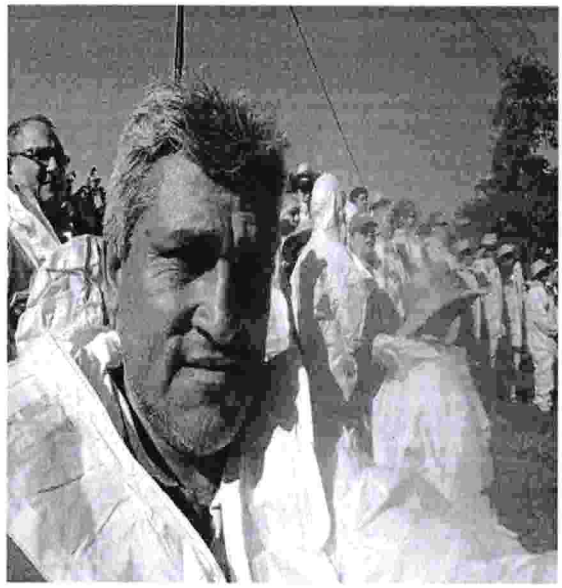



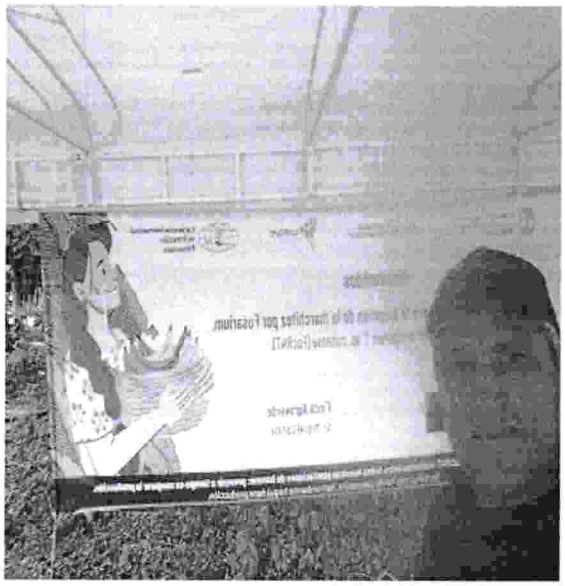





ANEXO II-01: INFORME DE COMISIONAMIENTO NACIONAL

Se eleva a consideración de las autoridades institucionales el presente informe de comisionamiento nacional, declarando que los datos consignados son realizados en carácter de Declaración Jurada, quedando sometidos a los organismos de control.

Fecha de Informe	Número y Fecha del Expediente
17/02/25	604 07/02/25

PERSONA ASIGNADA A LA COMISIÓN

Nombre y Apellido	C.I. N°	Funcionario	Firma
GUIDO CARDOZO RECALDE	758198	Si [X] No [ ]	

Cargo	Personal
AUXILIAR DE SERVICIOS	Permanente [X] Contratado [ ] Otros [ ]

Teléfono	Correo Electrónico
021-753538 0986242030	guido.recalde@senave.gov.py

FECHA DE VIAJE

Inicio	Final
09/02/25	11/02/25

MOVILIDAD

Público [ ] Estado [X] Otros [ ]

Chofer asignado / Nombre	Orden de Trabajo Nro.	Km. Inicio	Km. Final
MIGUEL BURGOS	26432	61838	62426

INFORMACION GEOGRAFICA

Departamento(s)	Localidade(s)
CAAGUAZU	TEMBIAPORA

DESCRIPCIÓN DE LAS TAREAS

TRASLADO DE MATERIALES Y MONTAJE Y DESMONTAJE DE TOLDOS

OBSERVACIÓN (EN CASO DE MODIFICACIÓN EN RELACIÓN A LO SOLICITADO)

V° B° Director, Director General o Máxima Autoridad	Firma: Aclaración: Abg. Angel Irala Avalos Sello:

SENAVE Dirección de Finanzas Dpto. de Rend. de Cuentas 17 FEB 2025 SUJETO A VERIFICACION Y ACEPTACION

Lic. Esteve Gamarra Revisor Dpto. de Rendición de Cuentas Finanzas - SENAVE

SENAVE

Servicio Nacional de Calidad y Sanidad Vegetal y de Semillas

Domicilio ASUNCION Telefax: 445769

ORDEN DE TRABAJO

☐ ORDINARIO

X ☐ EXTRAORDINARIO

Nº 026432
26432

Vehiculo Tipo: CANTER Chapa: AACZ-217 Nº de Orden Asignado 0

Marca y Modelo: FUSO Área Interior DOBLE

Conductor Autorizado: MIGUEL BURGOS

Días Estimados de la Misión: Desde 7 / 2 / 2025 Hasta 12 / 2 / 2025

Horas Estimadas de la Misión: Desde las 00.01 Hasta las 24:00

Km. de Salida: 61838 Km. de Vuelta 62426

Km. estimados de Recorrido: 1200 Km. Real Recorridos 588

Consumo estimado x 100 Km: Lts. 18

TRABAJOS A REALIZAR:

ACTIVIDADES REFERENTES AL DEPARTAMENTO DE SERVICIOS GENERALES- MONTAJE Y DESMONTAJE DE TOLDOS EN EL DEPARTAMENTO DE CAAGUAZU

DENTRO DEL TERRITORIO NACIONAL

ACOMPAÑA: GUIDO CARDOZO

Fecha: 7 / 2 / 2025

SERVICIO NACIONAL DE CALIDAD Y SANIDAD VEGETAL Y DE SEMILLAS DEPARTAMENTO TRANSPORTE SENAVE

Responsable de la tarea al que fue asignado el automotor

Paola Gómez Dpto. de Transporte

GRAF. MONARCA S.R.L. - Tte. Fariña 813 - Tel./Fax: 495 772 - 449 103 - RUC: 80013965-8 - C.H.T. Nº 1.043
50 Bl. 50 X 3 (25.001 / 27.500) Septiembre 2021

SERVICIO NACIONAL DE CALIDAD Y SANIDAD VEGETAL Y DE SEMILLAS DEPARTAMENTO TRANSPORTE SENAVE

Paola Gómez
Dpto. de Transporte

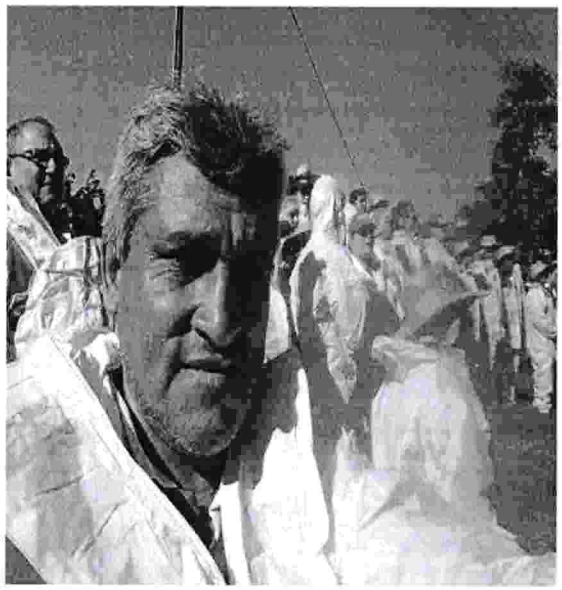









ANEXO II-01: INFORME DE COMISIONAMIENTO NACIONAL

Se eleva a consideración de las autoridades institucionales el presente informe de comisionamiento nacional, declarando que los datos consignados son realizados en carácter de Declaración Jurada, quedando sometidos a los organismos de control.

Fecha de Informe	Número y Fecha del Expediente
27/02/25	935 21/02/25

PERSONA ASIGNADA A LA COMISIÓN

Nombre y Apellido	C.I. N°	Funcionario	Firma
DAYSI CAROLINA O´HIGGINS DURE	3819495	Si [X] No [ ]	

Cargo	Personal
TECNICA EN LA DICAO Y NEXO EN LA REGIONAL DE CAAGUAZU	Permanente [X] Contratado [ ] Otros [ ]

Teléfono	Correo Electrónico
0984581225	daysi.ohiggins@senave.gov.py

FECHA DE VIAJE

Inicio	Final
24/02/25	25/02/25

MOVILIDAD

Público [X] Estado [ ] Otros [ ]

Chofer asignado / Nombre	Orden de Trabajo Nro.	Km. Inicio	Km. Final

INFORMACION GEOGRAFICA

Departamento(s)	Localidade(s)
CENTRAL	SAN LORENZO

DESCRIPCIÓN DE LAS TAREAS

Participar en la Capacitación sobre el uso de herramientas SIG para la detección de cultivo de maiz.

OBSERVACIÓN (EN CASO DE MODIFICACIÓN EN RELACIÓN A LO SOLICITADO)

V° B° Director, Director General o Máxima Autoridad

Firma: P/A

Aclaración:

Sello: MARIELA VILLALBA S
Ing. Ambiental

SENAVE
Dirección de Finanzas
Dpto. de Rend. de Cuentas
27 FEB 2025
SUJETO A VERIFICACION Y ACEPTACION

Lic. Esteve Gamarra
Revisor
Dpto. de Rendición de Cuentas
Finanzas - SENAVE

Zimbra: **daysi.ohiggins@senave.gov.py**

ENCARGADA DE DESPACHO

De : Leticia <leticia.soria@senave.gov.py> lun, 24 de feb de 2025 09:23
Asunto : ENCARGADA DE DESPACHO 1 ficheros adjuntos
Para : Secretaria DGT <secretaria_dgt@senave.gov.py>
Para o CC : dicao user <dicao_user@senave.gov.py>,
ingrid.bernal <ingrid.bernal@senave.gov.py>,
Control Asistencia DGP
<control.asistencia@senave.gov.py>

Buenos días

Por este medio pongo a su conocimiento que la Ing. Amb. Mariela Villalba queda encargada de despacho de la DICAO desde el 24 al 28 de febrero del corriente, para lo que hubiera lugar
Atte.

--

Ing. Agr. Leticia Soria Cáceres - Directora
Dirección de Calidad, Inocuidad y Agricultura Orgánica
GOBIERNO NACIONAL
SENAVE



Leticia Soria Caceres firma de correo.png
27 KB


SERVICIO NACIONAL DE SANIDAD
SENA

293

SERVICIO NACIONAL DE CALIDAD Y SANIDAD VEGETAL Y DE SEMILLAS PARAGUAY

GOBIERNO DEL PARAGUAY

ANEXO II-01: INFORME DE COMISIONAMIENTO NACIONAL

Se eleva a consideración de las autoridades institucionales el presente informe de comisionamiento nacional, declarando que los datos consignados son realizados en carácter de Declaración Jurada, quedando sometidos a los organismos de control.

Fecha de Informe	Número y Fecha del Expediente
10/03/25	979 24/02/25

PERSONA ASIGNADA A LA COMISIÓN

Nombre y Apellido	C.I. N°	Funcionario	Firma
CLAUDIA BEATRIZ VELAZQUEZ DE GALEANO	3611623	Si [X] No [ ]	

Cargo	Personal
TECNICA	Permanente [X] Contratado [ ] Otros [ ]

Teléfono	Correo Electrónico
021 503 937 0976914024	claudia.velazquez@senave.gov.py

FECHA DE VIAJE

Inicio	Final
04/03/25	06/03/25

MOVILIDAD

Público [ ] Estado [X] Otros [ ]

Chofer asignado / Nombre	Orden de Trabajo Nro.	Km. Inicio	Km. Final
ROLANDO JAVIER ORTIZ	029542	378665	379327

INFORMACION GEOGRAFICA

Departamento(s)	Localidade(s)
CAAGUAZU	CNEL. OVIEDO-3 DE FEBRERO

DESCRIPCIÓN DE LAS TAREAS

PARTICIPAR DE LA REUNION DE JEFES DE OFICINAS REGIONALES SOBRE APLICACION SENAVE DTVe

OBSERVACIÓN (EN CASO DE MODIFICACIÓN EN RELACIÓN A LO SOLICITADO)

V° B° Director, Director General o Máxima Autoridad	Firma: Ing. Agr. M.Sc. Leticia Soria Cáceres Directora (DICAO)
	Aclaración:
	Sello:

SENAVE Dirección de Finanz. Dpto. de Rend. de Cuentas 10 MAR 2025 SUJETO A VERIFICACION Y ACEPTACION

Lic. Esteve Gamarra Revisor Dpto. de Rendición de Cuentas SENAVE


GIONAL
AAGUAZÚ

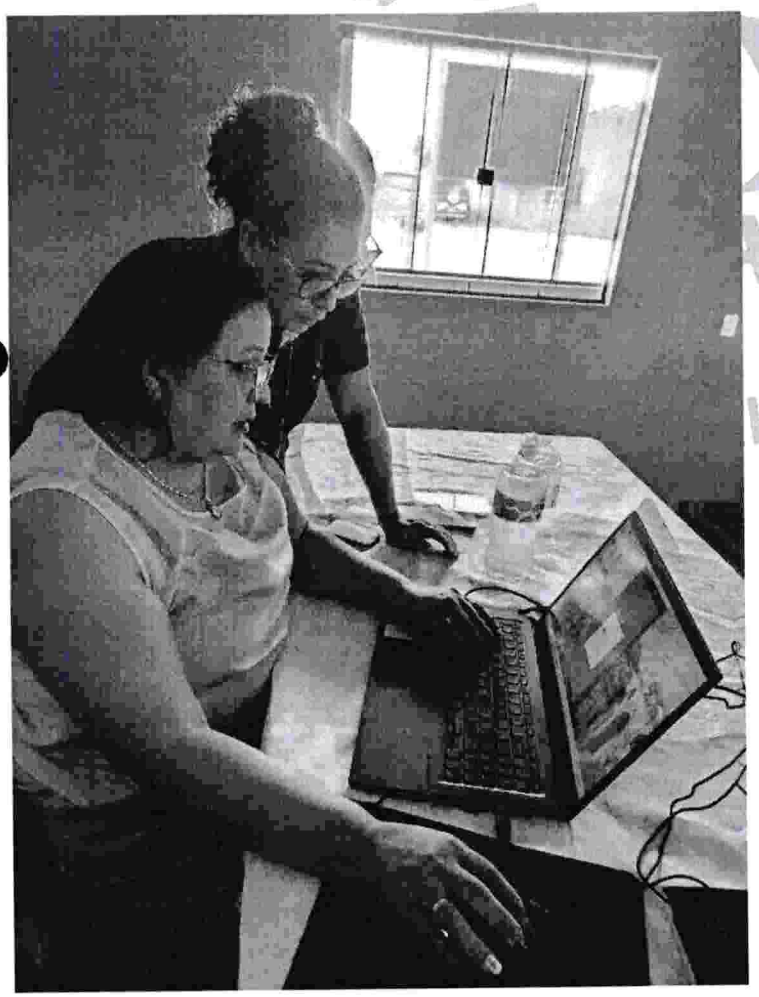

Obs: Se aclara que por un error involuntario en la orden de Trabajo debe estar el Nombre de la Funcionario de la DICAO. La Sra. Claudia Velázquez

Rolando Sanabria N.
Jefe Interino
Opto. de Transporte

SENAVE

Servicio Nacional de Calidad y Sanidad Vegetal y de Semillas

Domicilio: ASUNCION Telefax: 445769

ORDEN DE TRABAJO

Nº 029542

29542

☐ ORDINARIO

X ☐ EXTRAORDINARIO

Vehiculo Tipo: CAMIONETA Chapa: EAG-532 Nº de Orden Asignado: 0

Marca y Modelo: ISUZU Área Interior: DOBLE

Conductor Autorizado: ROLANDO JAVIER ORTIZ

Días Estimados de la Misión: Desde 1/3/2025 Hasta 7/3/2025

Horas Estimadas de la Misión: Desde las 00:01 Hasta las 24:00

Km. de Salida: 378665 Km. de Vuelta

Km. estimados de Recorrido: 1500 Km. Real Recorridos 662

Consumo estimado x 100 Km: Lts. 12

TRABAJOS A REALIZAR:

TRASLADO DE FUNCIONARIOS DE LA DTIC, EN EL DEPARTAMENTO DE CAAGUAZU

DENTRO DEL TERRITORIO NACIONAL.

ACOMPAÑAN: CINTHIA FERREIRA, ALEJANDRO DELGADO, EDGAR LEPEL.-

Fecha: 1/3/2025

Rolando Sanabria N.
Jefe Interino
Opto. de Transporte

Responsable del área al que fue asignado el automotor

GRAF. MONARCA S.R.L. - Tte. Fariña 813 - Tel./Fax: 495 772 - 449 103 - RUC: 80013965-8 - C.H.T. Nº 1.043
50 Bl. 50x3 (28.701 / 31.200) Diciembre 2023

294

ANEXO II-01: INFORME DE COMISIONAMIENTO NACIONAL

Se eleva a consideración de las autoridades institucionales el presente informe de comisionamiento nacional, declarando que los datos consignados son realizados en carácter de Declaración Jurada, quedando sometidos a los organismos de control.

Fecha de Informe	Número y Fecha del Expediente
28/02/25	822 18/02/25

PERSONA ASIGNADA A LA COMISIÓN

Nombre y Apellido	C.I. N°	Funcionario	Firma
INGRID KATHERINE ALVARENGA FLEITAS	4844558	Si [X] No [ ]	

Cargo	Personal
TECNICA	Permanente [ ] Contratado [X] Otros [ ]

Teléfono	Correo Electrónico
0982-248097	ingrid.alvarenga@senave.gov.py

FECHA DE VIAJE

Inicio	Final
25/02/25	26/02/25

MOVILIDAD

Público [ ] Estado [X] Otros [ ]

Chofer asignado / Nombre	Orden de Trabajo Nro.	Km. Inicio	Km. Final
Rolando Javier Ortiz	029964	189338	190117

INFORMACION GEOGRAFICA

Departamento(s)	Localidade(s)
ALTO PARANA	MINGA GUAZU

DESCRIPCIÓN DE LAS TAREAS

CAPACITACION DE USO Y MANEJO SEGURO DE PLAGUICIDAS, EN LA SUCURSAL DE AGROFERTIL S.A.

OBSERVACIÓN (EN CASO DE MODIFICACIÓN EN RELACIÓN A LO SOLICITADO)

V° B° Director, Director General o Máxima Autoridad	Firma: Aclaración: Sello:

SENAVE
Dirección de Finanzas y
Dpto. de Rend. de Cuentas
28 FEB 2025
SUJETO A VERIFICACION
Y ACEPTACION

Lic. Esteve Gamarra
Revisor
Dpto de Rendición de Cuentas
Finanzas - SENAVE

SENAVE

Servicio Nacional de Calidad y Sanidad Vegetal y de Semillas

Domicilio: ASUNCION Telefax: 445769

ORDEN DE TRABAJO

Nº 029964

29964

☐ ORDINARIO

X ☐ EXTRAORDINARIO

Vehiculo Tipo: CAMIONETA Chapa: HFS-210 Nº de Orden Asignado: 0

Marca y Modelo: NISSAN Área Interior:

Conductor Autorizado: ROLANDO JAVIER ORTIZ

Días Estimados de la Misión: Desde 25 / 2 / 2025 Hasta 27 / 2 / 2025

Horas Estimadas de la Misión: Desde las 00:01 Hasta las 24:00

Km. de Salida: 189338 Km. de Vuelta 190117

Km. estimados de Recorrido: 1200 Km. Real Recorridos 779

Consumo estimado x 100 Km: Lts. 12

TRABAJOS A REALIZAR:

TRASLADO DE LAS FUNCIONARIAS DE LA DIRECCIÓN DE AGROQUÍMICOS EN EL DEPARTAMENTO DE ALTO PARANÁ.-

DENTRO DEL TERRITORIO NACIONAL

ACOMPAÑAN: LEYLA DÍAZ, INGRID ALVARENGA

Fecha: 25 / 2 / 2025

Rolando Sanabria N
Jefe Interino
Dpto. de Transporte

Responsable del área al que fue asignado el automotor

GRAF. MONARCA S.R.L. - Tte. Fariña 813 - Tel./Fax: 495 772 - 449 103 - RUC: 80013965-8 - C.H.T. Nº 1.043
50 Bl. 50x3 (28.701 / 31.200) Diciembre 2023

SERVICIO NACIONAL DE CALIDAD Y SANIDAD VEGETAL Y DE SEMILLAS – DEPARTAMENTO TRANSPORTE – SENAVE

Rolando Sanabria N
Jefe Interino
Dpto. de Transporte


Agrofértil


Agrofértil

ANEXO II-01: INFORME DE COMISIONAMIENTO NACIONAL

Se eleva a consideración de las autoridades institucionales el presente informe de comisionamiento nacional, declarando que los datos consignados son realizados en carácter de Declaración Jurada, quedando sometidos a los organismos de control.

Fecha de Informe	Número y Fecha del Expediente
28/02/25	822 18/02/25

PERSONA ASIGNADA A LA COMISIÓN

Nombre y Apellido	C.I. N°	Funcionario	Firma
LEYLA SOFIA DIAZ LEON	2523070	Si [X] No [ ]	

Cargo	Personal
JEFA DE DEPARTAMENTO	Permanente [X] Contratado [ ] Otros [ ]

Teléfono	Correo Electrónico
021-900547 0971653116	leyla.diaz@senave.gov.py

FECHA DE VIAJE

Inicio	Final
25/02/25	26/02/25

MOVILIDAD

Público [ ] Estado [X] Otros [ ]

Chofer asignado / Nombre	Orden de Trabajo Nro.	Km. Inicio	Km. Final
Rolando Javier Ortiz	029964	189338	190117

INFORMACION GEOGRAFICA

Departamento(s)	Localidade(s)
ALTO PARANA	MINGA GUAZU

DESCRIPCIÓN DE LAS TAREAS

CAPACITACION DE USO Y MANEJO SEGURO DE PLAGUICIDAS, EN LA SUCURSAL DE AGROFERTIL S.A.

OBSERVACIÓN (EN CASO DE MODIFICACIÓN EN RELACIÓN A LO SOLICITADO)

V° B° Director, Director General o Máxima Autoridad	Firma: Aclaración: Alejandro Hunicken Sello: Insumos Agrícolas SENAVE

SENAVE
Dirección de Finanzas
Dpto. de Rendición de Cuentas
28-3-2025
Revisor de Rendición

SENAVE

Servicio Nacional de Calidad y Sanidad Vegetal y de Semillas

Domicilio: ASUNCION Telefax: 445769

ORDEN DE TRABAJO

Nº 029964

29964

☐ ORDINARIO

X ☐ EXTRAORDINARIO

Vehiculo Tipo: CAMIONETA Chapa: HFS-210 Nº de Orden Asignado: 0

Marca y Modelo: NISSAN Área Interior:

Conductor Autorizado: ROLANDO JAVIER ORTIZ

Días Estimados de la Misión: Desde 25/2/2025 Hasta 27/2/2025

Horas Estimadas de la Misión: Desde las 00:01 Hasta las 24:00

Km. de Salida: 189338 Km. de Vuelta

Km. estimados de Recorrido: 1200 Km. Real Recorridos

Consumo estimado x 100 Km: Lts. 12

TRABAJOS A REALIZAR:

TRASLADO DE LAS FUNCIONARIAS DE LA DIRECCION DE AGROQUIMICOS EN EL DEPARTAMENTO DE ALTO PARANÁ.-

DENTRO DEL TERRITORIO NACIONAL

ACOMPAÑAN: LETYA DIAZ; INGRID ALVARENGA

Fecha: 25/2/2025

Rolando Sanabria N.
Jefe Interino
Dpto. de Transporte

Responsable del área al que fue asignado el automotor

GRAF. MONARCA S.R.L. - Tte. Fariña 813 - Tel./Fax: 495 772 - 449 103 - RUC: 80013965-8 - C.H.T. Nº 1.043
50 Bl. 50x3 (28.701 / 31.200) Diciembre 2023

SERVICIO NACIONAL DE CALIDAD Y SANIDAD VEGETAL Y DE SEMILLAS
DEPARTAMENTO TRANSPORTE
SENAVE

Rolando Sanabria N.
Jefe Interino
Dpto. de Transporte


Agrofértil


Agrofértil

296

SERVICIO NACIONAL DE CALIDAD Y SANIDAD VEGETAL Y DE SEMILLAS PARAGUAY

GOBIERNO DEL PARAGUAY

20 AÑOS

ANEXO II-01: INFORME DE COMISIONAMIENTO NACIONAL

Se eleva a consideración de las autoridades institucionales el presente informe de comisionamiento nacional, declarando que los datos consignados son realizados en carácter de Declaración Jurada, quedando sometidos a los organismos de control.

Fecha de Informe	Número y Fecha del Expediente
10/03/25	822 18/02/25

PERSONA ASIGNADA A LA COMISIÓN

Nombre y Apellido	C.I. N°	Funcionario	Firma
ROLANDO JAVIER ORTIZ	2188932	Si [X] No [ ]	

Cargo	Personal
CHOFER	Permanente [ ] Contratado [ ] Otros [X]

Teléfono	Correo Electrónico
0981289468	----------

FECHA DE VIAJE

Inicio	Final
25/02/25	26/02/25

MOVILIDAD

Público [ ] Estado [X] Otros [ ]

Chofer asignado / Nombre	Orden de Trabajo Nro.	Km. Inicio	Km. Final
ROLANDO JAVIER ORTIZ	29964	189338	190117

INFORMACION GEOGRAFICA

Departamento(s)	Localidade(s)
ALTO PARANA	MINGA GUAZU

DESCRIPCIÓN DE LAS TAREAS

TRASLADO DE LAS FUNCIONARIAS DE LA DIRECCION DE AGROQUIMICOS E INSUMOS AGRICOLAS: SRA LEYLA DIAZ E INGRID ALVARENGA

OBSERVACIÓN (EN CASO DE MODIFICACIÓN EN RELACIÓN A LO SOLICITADO)

V° B° Director, Director General o Máxima Autoridad	Firma: Aclaración: Sello:

SERVICIO NACIONAL DE CALIDAD Y SANIDAD VEGETAL Y DE SEMILLAS
Humaitá 145, Edificio Planeta 1, Piso 15
Asunción - Paraguay

www.senave.gov.py

SENAVE
Dirección de Finanzas
Dpto. de Rend. de Cuentas
10 MAR 2025

Lic. Esteve Gamarra
Revisor
Rendición de Cuentas
Finanzas - SENAVE

SENAVE

Servicio Nacional de Calidad y Sanidad Vegetal y de Semillas

Domicilio: ASUNCION Telefax: 445769

ORDEN DE TRABAJO

Nº 029964

29964

☐ ORDINARIO

X ☐ EXTRAORDINARIO

Vehiculo Tipo: CAMIONETA Chapa: HFS-210 Nº de Orden Asignado: 0

Marca y Modelo: NISSAN Área Interior:

Conductor Autorizado: ROLANDO JAVIER ORTIZ

Días Estimados de la Misión: Desde 25 / 2 / 2025 Hasta 27 / 2 / 2025

Horas Estimadas de la Misión: Desde las 00:01 Hasta las 24:00

Km. de Salida: 189338 Km. de Vuelta 190117

Km. estimados de Recorrido: 1200 Km. Real Recorridos 779

Consumo estimado x 100 Km: Lts. 12

TRABAJOS A REALIZAR:

TRASLADO DE LAS FUNCIONARIAS DE LA DIRECCIÓN DE AGROQUÍMICOS EN EL DEPARTAMENTO DE ALTO PARANÁ.-

DENTRO DEL TERRITORIO NACIONAL

ACOMPAÑAN: LEYLA DÍAZ; INGRID ALVARENGA

Fecha: 25 / 2 / 2025

Rolando Sanabria N.
Jefe Interino
Dpto. de Transporte

Responsable del área al que fue asignado el automotor

GRAF. MONARCA S.R.L. - Tte. Fariña 813 - Tel./Fax: 495 772 - 449 103 - RUC: 80013965-0 - C.H.T. Nº 1.043
50 Bl. 50x3 (28.701 / 31.200) Diciembre 2023

SENAVE NACIONAL DE CALIDAD Y SANIDAD VEGETAL Y DE SEMILLAS DEPARTAMENTO TRANSPORTES

Rolando Sanabria N.
Jefe Interino
Dpto. de Transporte


Agrofértil

ANEXO II-01: INFORME DE COMISIONAMIENTO NACIONAL

Se eleva a consideración de las autoridades institucionales el presente informe de comisionamiento nacional, declarando que los datos consignados son realizados en carácter de Declaración Jurada, quedando sometidos a los organismos de control.

Fecha de Informe	Número y Fecha del Expediente
10/03/25	986 24/02/25

PERSONA ASIGNADA A LA COMISIÓN

Nombre y Apellido	C.I. N°	Funcionario	Firma
JUAN BAUTISTA CRISTALDO MARECO	2940019	Si [X] No [ ]	

Cargo	Personal
JEFE/A DE DIVISION REGISTRO NACIONAL DE PRODUCTORES	Permanente [X] Contratado [ ] Otros [ ]

Teléfono	Correo Electrónico
(021)961-160 (0982)170-259	juan.cristaldo@senave.gov.py

FECHA DE VIAJE

Inicio	Final
05/03/25	07/03/25

MOVILIDAD

Público [X] Estado [ ] Otros [ ]

Chofer asignado / Nombre	Orden de Trabajo Nro.	Km. Inicio	Km. Final

INFORMACION GEOGRAFICA

Departamento(s)	Localidades(s)
ALTO PARANA	NARANJAL

DESCRIPCIÓN DE LAS TAREAS

PARTICIPACION DEL CURSO DE CAPACITACION DE PRODUCCION DE SEMILLAS DE ALTA CALIDAD DE SOJA: TOMA DE MUESTRA A CAMPO Y ANALISIS PRE Y POS COSECHA

OBSERVACIÓN (EN CASO DE MODIFICACIÓN EN RELACIÓN A LO SOLICITADO)

V° B° Director, Director General o Máxima Autoridad	Firma: / Aclaración: / Sello:

SENAVE Dirección de Finanzas Dpto. de Rend. de Cuentas 10 MAR 2025 VERIFICACIÓN Y ACEPTACIÓN

Lic. Esteve Gamarra
Revisor
Dpto. de Rendición de Cuentas
Finanzas - SENAVE

SERVICIO DE CALIDAD Y SANIDAD VEGETAL Y DE SEMILLAS (DISE) SENAVE

Ing. Agr. Ada Centurión
Departamento Certificación de Semillas
DISE - SENAVE - COSAVE N° Py 126


SEMBRAR
UNA BUENA SEMILLA...
SEMP

Zimbra: **gladys.canisa@senave.gov.py**

Encargada de Despacho

De : gladys canisa <gladys.canisa@senave.gov.py> lun, 10 de mar de 2025 07:14
Asunto : Encargada de Despacho
Para : Dirección General Técnica <dgt@senave.gov.py>
Para o CC : santiago benitez <santiago.benitez@senave.gov.py>, ada.centurion <ada.centurion@senave.gov.py>

Buenos días

Por indicaciones del Director de la DISE, se informa que la Ing. Ada Centurión, queda designada como Encargada de Despacho del 10 al 14 de marzo del corriente.

Cordialmente.

Gladys Stella Cañisá C.
DISE/SENAVE

ANEXO II-01: INFORME DE COMISIONAMIENTO NACIONAL

Se eleva a consideración de las autoridades institucionales el presente informe de comisionamiento nacional, declarando que los datos consignados son realizados en carácter de Declaración Jurada, quedando sometidos a los organismos de control.

Fecha de Informe	Número y Fecha del Expediente
10/03/25	986 24/02/25

PERSONA ASIGNADA A LA COMISIÓN

Nombre y Apellido	C.I. N°	Funcionario	Firma
JUAN BAUTISTA CRISTALDO MARECO	2940019	Si [X] No [ ]	

Cargo	Personal
JEFE/A DE DIVISION REGISTRO NACIONAL DE PRODUCTORES	Permanente [X] Contratado [ ] Otros [ ]

Teléfono	Correo Electrónico
(021)961-160 (0982)170-259	juan.cristaldo@senave.gov.py

FECHA DE VIAJE

Inicio	Final
05/03/25	07/03/25

MOVILIDAD

Público [X] Estado [ ] Otros [ ]

Chofer asignado / Nombre	Orden de Trabajo Nro.	Km. Inicio	Km. Final

INFORMACION GEOGRAFICA

Departamento(s)	Localidade(s)
ALTO PARANA	NARANJAL

DESCRIPCIÓN DE LAS TAREAS

PARTICIPACION DEL CURSO DE CAPACITACION DE PRODUCCION DE SEMILLAS DE ALTA CALIDAD DE SOJA: TOMA DE MUESTRA A CAMPO Y ANALISIS PRE Y POS COSECHA

OBSERVACIÓN (EN CASO DE MODIFICACIÓN EN RELACIÓN A LO SOLICITADO)

V° B° Director, Director General o Máxima Autoridad	Firma: Aclaración: Sello:

SERVICIO DE CALIDAD Y SANIDAD VEGETAL Y DE SEMILLAS · DIRECCION DE SEMILLAS (DISE) · SENAVE

SENAVE Dirección de Semillas Dpto. de Rendición de Cuentas
10 MAR 2025
SUJETO A VERIFICACIÓN Y ACEPTACIÓN

Ing. Agr. M. Sc. Santiago Gaspar Benítez
Director Dirección de Semillas
DISE / SENAVE
Reg. COSAVE Py. 161

Lic. Estevo Gamarra
Revisó
Dpto. de Rendición de Cuentas
Finanzas - SENAVE

> El método de análisis al Tetrazolio, permite obtener información sobre calidad de un lote de forma precisa y rápida.

CONTENIDO PROGRAMATICO

OBJETIVOS DEL CURSO

- **En el campo:** Repaso de la técnica de muestreo en el campo.
- Proceso para obtener la muestra de trabajo y realización de prueba rápida que se aplican en el campo con la muestra obtenida.
- Como definir de forma rápida la calidad del lote de semilla.
- **En el Laboratorio:** Muestra para el "Análisis al Tetrazolio"
- Preparación de muestra de trabajo, tiempo y método de evaluación.
- Unificar criterios para la evaluación.
- Fortalecer la formación de los profesionales, tanto del campo como del laboratorio.
- Compartir experiencias entre profesionales del sector semillero.
- Recomendaciones y sugerencias sobre los métodos.

TEMARIO

- Presentación de la situación actual de la producción de semillas de soja en Paraguay.
- Factores que influyen en la calidad de semillas de Soja.
- Análisis recomendado para el control de la Calidad de semillas.
- Práctica de corte y evaluación, identificación de daños, técnica de registro de resultados, uso de planilla.
- Interpretación de los resultados e informe.
- Visita a campo: muestreo, análisis realizado en condiciones de campo.
- Práctica de análisis rápido.

La única manera para producir semillas de alta calidad es conocer la fisiología de la planta y de la semilla (ciencia) y conjugar con el proceso de producción reglamentado.

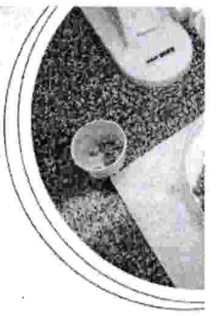

APROSEMP
Asociación de Productores de Semillas del Paraguay

La Asociación de Productores de Semillas del Paraguay (APROSEMP), otorga el presente

CERTIFICADO A

Juan Cristaldo

Por haber participado del curso de **PRODUCCIÓN DE SEMILLAS DE ALTA CALIDAD DE SOJA: toma de muestra a campo y análisis pre y pos cosecha**, realizado desde el 6 al 7 de Marzo en el local de la empresa AGROFERTIL S.A., Ruta PY06 - Naranjal - Departamento Alto Paraná.

Carga horaria: 12 horas

Marzo, 2025.

Roberto Lang
Presidente de APROSEMP

Ing. Agr. Carla María Schlindwein
Laboratorio Suprema

Ing. Agr. Marcelo Bianchesi
Técnico Empresa Agrofertil S.A.

R - 03 - 07

299

ANEXO II-01: INFORME DE COMISIONAMIENTO NACIONAL

Se eleva a consideración de las autoridades institucionales el presente informe de comisionamiento nacional, declarando que los datos consignados son realizados en carácter de Declaración Jurada, quedando sometidos a los organismos de control.

Fecha de Informe	Número y Fecha del Expediente
04/03/25	998 25/02/25

PERSONA ASIGNADA A LA COMISIÓN

Nombre y Apellido	C.I. N°	Funcionario	Firma
DANIEL KEVIN KRAUER ALFONSO	3643232	Si [X] No [ ]	Ing. Daniel K. Krauer A. SENAVE
Cargo	**Personal**		
ASESOR JURIDICO DICTAMINANTE VINCULANTE	Permanente [X]	Contratado [ ]	Otros [ ]

Teléfono	Correo Electrónico
(0981)756524	daniel.krauer@senave.gov.py

FECHA DE VIAJE

Inicio	Final
25/02/25	28/02/25

MOVILIDAD

Público [ ] Estado [X] Otros [ ]

Chofer asignado / Nombre	Orden de Trabajo Nro.	Km. Inicio	Km. Final
DANIEL KRAUER	26881	244590	ORDEN ABIERTA

INFORMACION GEOGRAFICA

Departamento(s)	Localidade(s)
ALTO PARANA-CANINDEYÚ	ITAKYRY-CURUGUATY-3 CORAZONES-YVYRA ROBANA-MINGA PORA

DESCRIPCIÓN DE LAS TAREAS

A objeto de realizar acompañamiento a técnicos para la entrega de fertilizantes de la firma AGROTEC S.A.

OBSERVACIÓN (EN CASO DE MODIFICACIÓN EN RELACIÓN A LO SOLICITADO)

ORDEN ABIERTA MES DE FEBRERO

V° B° Director, Director General o Máxima Autoridad	Firma:
	Aclaración: Abg. Hugo Barrientos Director General Dirección General de Asuntos Jurídicos SENAVE
	Sello: SENAVE Dirección de Finanzas Dpto. de Rend. de Cuentas 04 MAR 2025 SUJETO A VERIFICACION Y ACEPTACION

Lic. Esteve Gamarra
Revisor
Dpto. de Rendición de Cuentas
Finanzas - SENAVE

SENAVE

Servicio Nacional de Calidad y Sanidad Vegetal y de Semillas

445769

Domicilio ASUNCION Telefax:

ORDEN DE TRABAJO

Nº 026881

☐ ORDINARIO

X ☐ EXTRAORDINARIO

Vehiculo Tipo: L-200 Chapa: HAJ-602 Nº de Orden Asignado 0 DOBLE

Marca y Modelo: MITSUBISHI Área Interior

Conductor Autorizado: HUGO RICARDO BARRIENTOS ORREGO

Días Estimados de la Misión: Desde 3 2 2025 Hasta 28 2 2025

Horas Estimadas de la Misión: Desde las 00:01 Hasta las 24:00

Km. de Salida: 244590 Km. de Vuelta 250025

Km. estimados de Recorrido: 3000 Km. Real Recorridos 5435

Consumo estimado x 100 Km: Lts. 12

TRABAJOS A REALIZAR:

ACTIVIDADES REFERENTES A LA DIRECCION GENERAL DE ASUNTOS JURIDICOS DEL SENAVE

DENTRO DEL TERRITORIO NACIONAL

PUEDEN CONDUCIR: DANIEL KRAUER, AARON MARTINEZ, CRISTOBAL CASAMAYORET, ULISES TORRES, VICTOR DA SILDA, ISMAEL FERNANDEZ, JOSE IDALA, FIDELINA LUGADO, RITA FLEITAS, ANALIA RODRIGUEZ, DELMIDIA SERNA, EMILE FRANCO, VIDALIA VELAZQUEZ, LOURDES SANABRIA, ROBERTA REYES, ZUNILDA AYALA, DERLIS ROJAS, ACOMPAÑA: CRISTIAN BENITEZ (PASANTE)

Fecha: 3 / 2 / 2025

Responsable del área al que fue asignado el automotor

GRAF. MONARCA S.R.L. - Tte. Fariña 813 - Tel./Fax: 495 772 - 449 103 - RUC: 80013965-8 - C.H.T. Nº 1.043
50 Bl. 50 X 3 (25.001 / 27.500) Septiembre 2021

Rolando Sanabria N.
Jefe Interino
Dpto. de Transporte

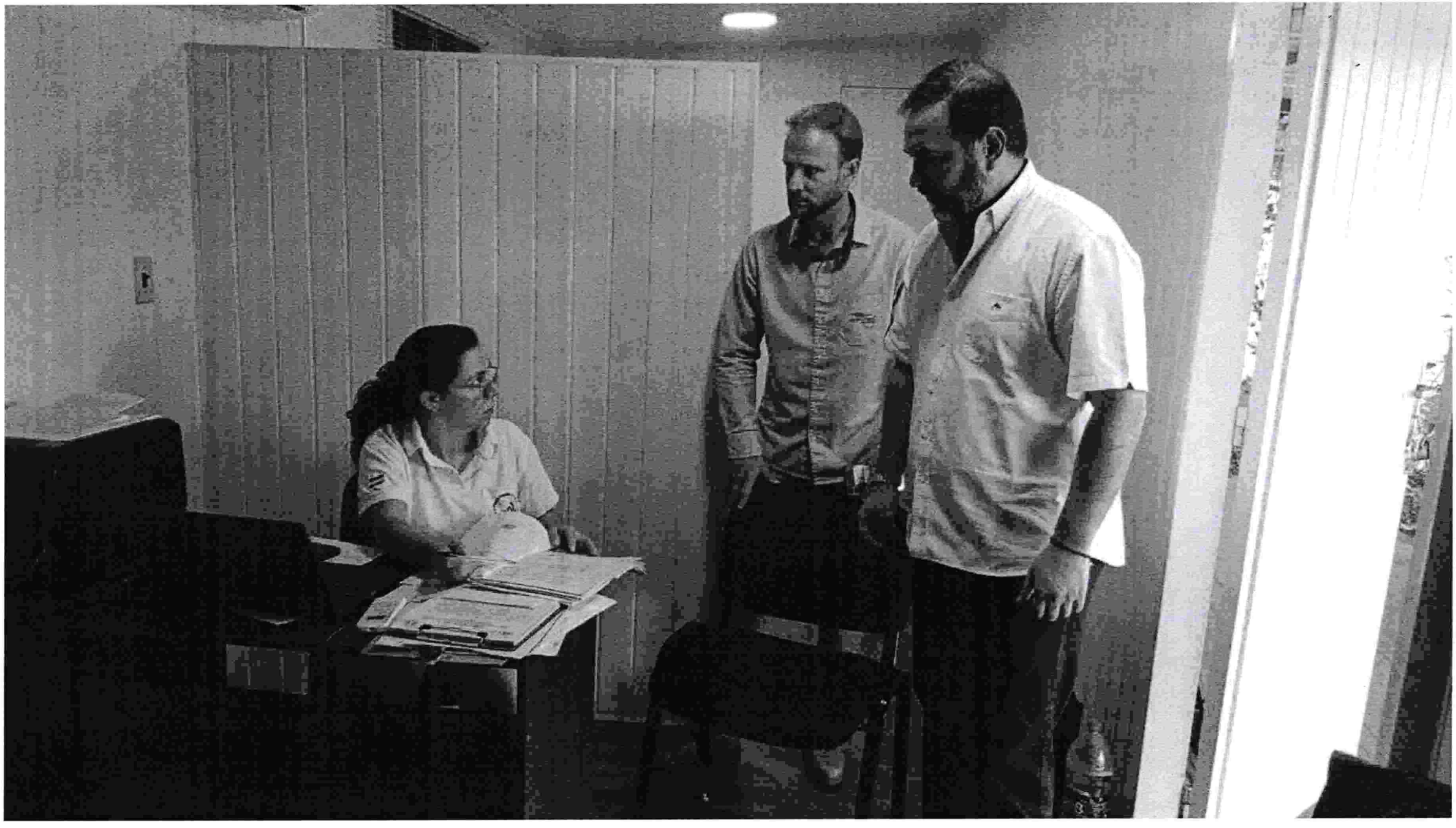



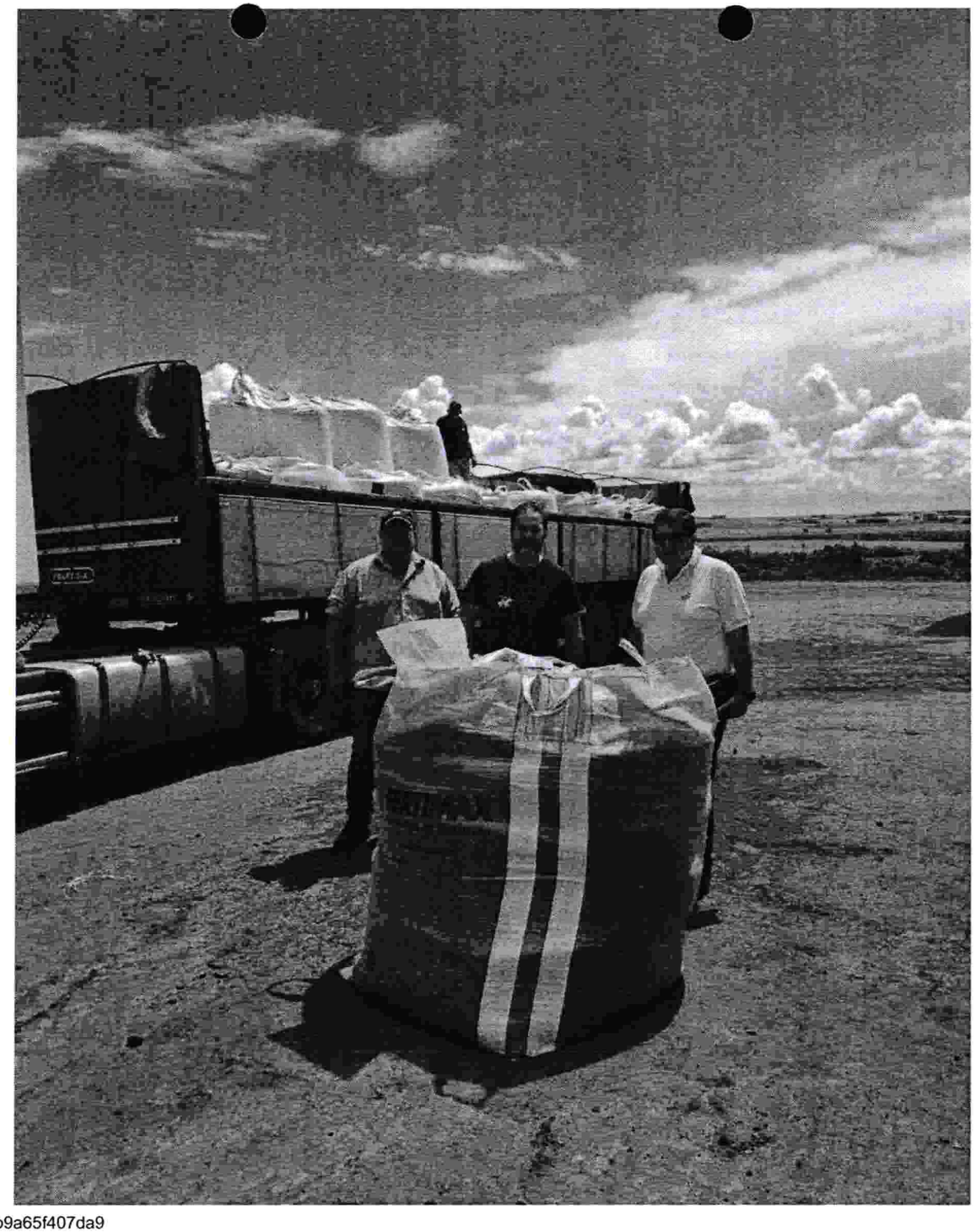




















EKUÁI
NO NACIONAL
CIO NACIONAL DE CALIDAD
NAVE
TAL Y DE SEMILLAS



ANEXO II-01: INFORME DE COMISIONAMIENTO NACIONAL

Se eleva a consideración de las autoridades institucionales el presente informe de comisionamiento nacional, declarando que los datos consignados son realizados en carácter de Declaración Jurada, quedando sometidos a los organismos de control.

Fecha de Informe	Número y Fecha del Expediente
04/03/25	998 25/02/25

PERSONA ASIGNADA A LA COMISIÓN

Nombre y Apellido	C.I. N°	Funcionario	Firma
ISMAEL FERNANDEZ MIÑARRO	5087200	Si [X] No [ ]	Ismael Fernández M. Abogado Mat. C.S.J. N° 38.961

Cargo	Personal
ABOGADO/A DICTAMINANTE	Permanente [ ] Contratado [X] Otros [ ]

Teléfono	Correo Electrónico
0986521881	ismael.fernandez@senave.gov.py

FECHA DE VIAJE

Inicio	Final
25/02/25	28/02/25

MOVILIDAD

Público [ ] Estado [X] Otros [ ]

Chofer asignado / Nombre	Orden de Trabajo Nro.	Km. Inicio	Km. Final
DANIEL KRAUER	26881	244590	ORDEN ABIERTA

INFORMACION GEOGRAFICA

Departamento(s)	Localidade(s)
ALTO PARANA-CANINDEYU	ITAKYRY-CURUGUATY-3 CORAZONES-YVYRAROBANA-MINGA PORA

DESCRIPCIÓN DE LAS TAREAS

A objeto de realizar acompañamiento a técnicos para la entrega de fertilizantes de la firma AGROTEC S.A

OBSERVACIÓN (EN CASO DE MODIFICACIÓN EN RELACIÓN A LO SOLICITADO)

ORDEN ABIERTA MES DE FEBRERO

V° B° Director, Director General o Máxima Autoridad	Firma: Aclaración: Sello: Agustín Barrientos, Director General, Dirección General de Asuntos Jurídicos, SENAVE

SENAVE Dirección de Finanzas Dpto. de Rendición de Cuentas 04 MAR 2025 SUJETO A VERIFICACION Y ACEPTACION

Lic. Esteve Iramarra Revisor Dpto. de Rendición de Cuentas Finanzas - SENAVE

SENAVE

Servicio Nacional de Calidad y Sanidad Vegetal y de Semillas

Domicilio: ASUNCION Telefax: 445769

ORDEN DE TRABAJO

☐ ORDINARIO Nº 026881

X ☐ EXTRAORDINARIO

Vehiculo Tipo: L-200 Chapa: HAJ-602 Nº de Orden Asignado: 0

Marca y Modelo: MITSUBISHI Área Interior: DOBLE

Conductor Autorizado: HUGO RICARDO BARRIENTOS ORREGO

Días Estimados de la Misión: Desde 3 2 2025 Hasta 28 2 2025

Horas Estimadas de la Misión: Desde las 00:01 Hasta las 24:00

Km. de Salida: 244590 Km. de Vuelta 250025

Km. estimados de Recorrido: 3000 Km. Real Recorridos 5435

Consumo estimado x 100 Km: Lts. 12

TRABAJOS A REALIZAR:

ACTIVIDADES REFERENTES A LA DIRECION GENERAL DE ASUNTOS JURIDICOS DEL SENAVE

DENTRO DEL TERRITORIO NACIONAL

PUEDEN CONDUCIR: DANIEL KRAUER, AARON MARTINEZ, CRISTOBAL CASAMAYORET, ULISES TORRES, VICTOR DA SILDA, ISMAEL FERNANDEZ, JOSE IRALA, FIDELINA BOGADO, RITA FLEITAS, ANALIA RODRIGUEZ, DELMIDIA SERNA, EMILIO FRANCO, VIDALIA VELAZQUEZ, LOURDES SANABRIA, ROBERTA REYES, ZUNILDA AYALA, DERLIS ROJAS, ACOMPAÑA: CRISTIAN BENITEZ (PASANTE)

Fecha: 3 / 2 / 2025

Responsable del área al que fue asignado el automotor

GRAF. MONARCA S.R.L. - Tte. Fariña 813 - Tel./Fax: 495 772 - 449 103 - RUC: 80013965-8 - C.H.T. Nº 1.043
50 Bl. 50 X 3 (25.001 / 27.500) Septiembre 2021

Rolando Sanabria N.
Jefe Interino
Dpto. de Transporte

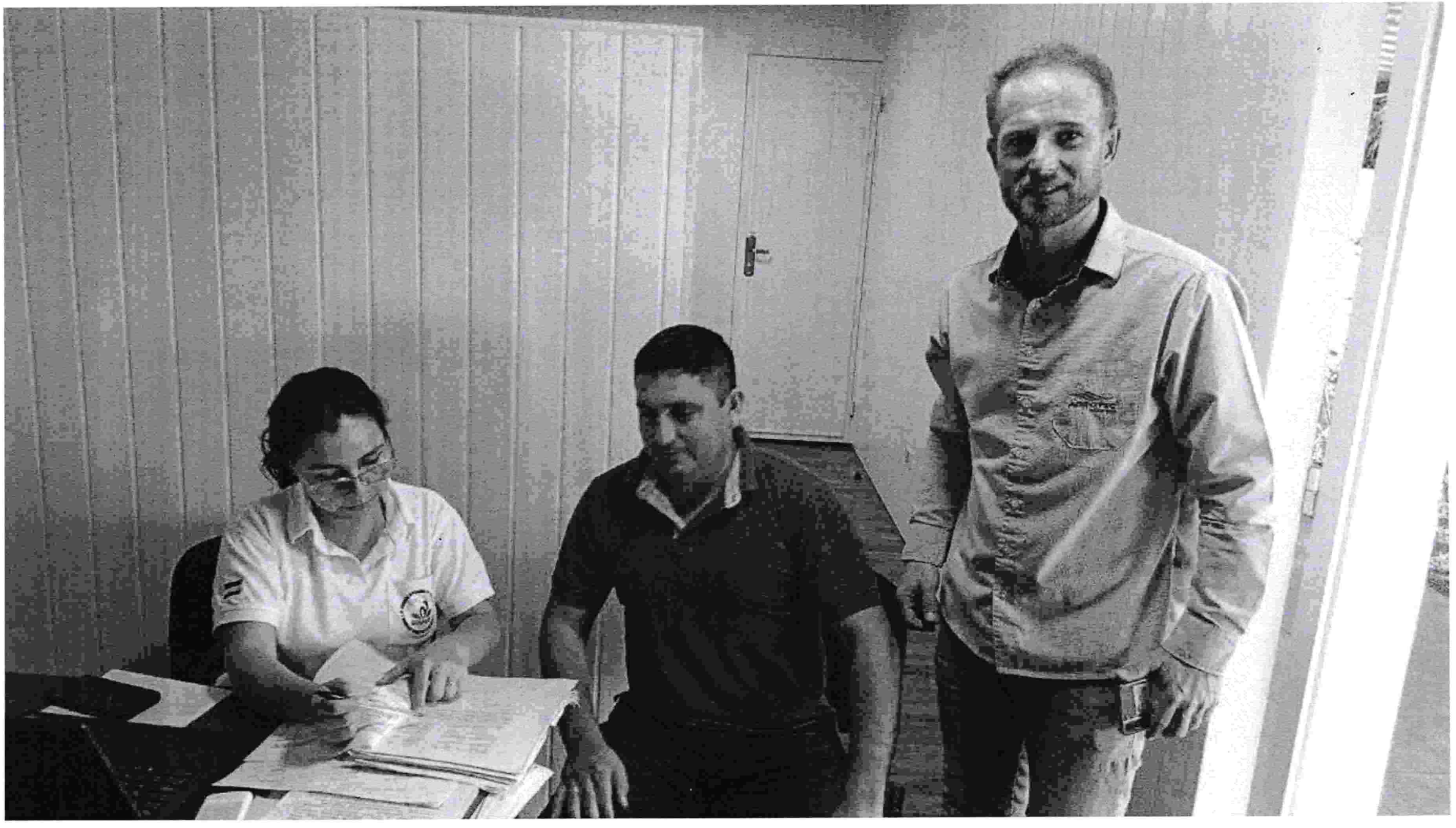
























EKUÁI
NO NACIONAL
CIO NACIONAL DE CALIDAD
NAVE
ETAL Y DE SEMILLAS



ANEXO II-01: INFORME DE COMISIONAMIENTO NACIONAL

Se eleva a consideración de las autoridades institucionales el presente informe de comisionamiento nacional, declarando que los datos consignados son realizados en carácter de Declaración Jurada, quedando sometidos a los organismos de control.

Fecha de Informe	Número y Fecha del Expediente
04/03/25	830 18/02/25

PERSONA ASIGNADA A LA COMISIÓN

Nombre y Apellido	C.I. N°	Funcionario	Firma
CLAUDIA EUSEBIA MONTIEL CÁCERES	2889403	Si [X] No [ ]	

Cargo	Personal
TECNICA	Permanente [X] Contratado [ ] Otros [ ]

Teléfono	Correo Electrónico
0511 241 380 0972 890 957	claudia.montiel@senave.gov.py

FECHA DE VIAJE

Inicio	Final
27/02/25	27/02/25

MOVILIDAD

Público [ ] Estado [X] Otros [ ]

Chofer asignado / Nombre	Orden de Trabajo Nro.	Km. Inicio	Km. Final
Celso Cabral	28190	160641	Abierto al mes

INFORMACION GEOGRAFICA

Departamento(s)	Localidade(s)
CORDILLERA	ARROYOS Y ESTEROS

DESCRIPCIÓN DE LAS TAREAS

Realizar recolección de muestras entomológicas de trampas DOMO,además recebado de trampas Mc. Phail. para vigilancia fitosanitaria de DPV.

OBSERVACIÓN (EN CASO DE MODIFICACIÓN EN RELACIÓN A LO SOLICITADO)

Se recorriron un total de 120 Km, siendo el Km inicial de 162578 y el Km final 162698. N° de OTA 215/232.

V° B° Director, Director General o Máxima Autoridad	Firma: Aclaración: Ing. Agr. M.Sc. Cristian Nuñez Sello: Senave - Cosave N° Py. 153

SENAVE Dirección de Finanzas Dpto. de Rend. de Cuentas 04 MAR 2025 SUJETO A VERIFICACION Y ACEPTACION

Lic. Esteve Zamarra
Revisor
Dpto. de Rendición de Cuentas
Finanzas - SENAVE

Registro Fotografico:

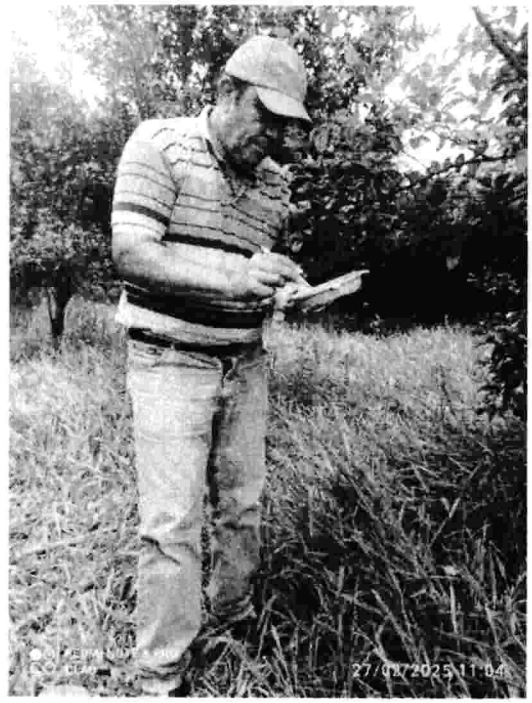

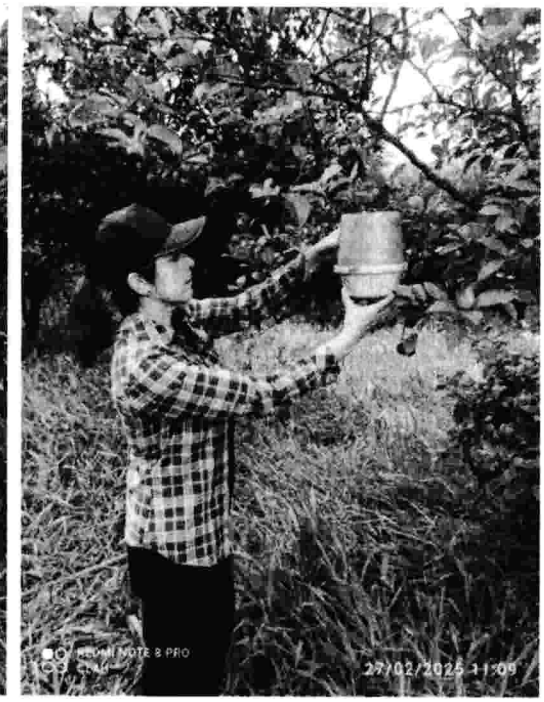

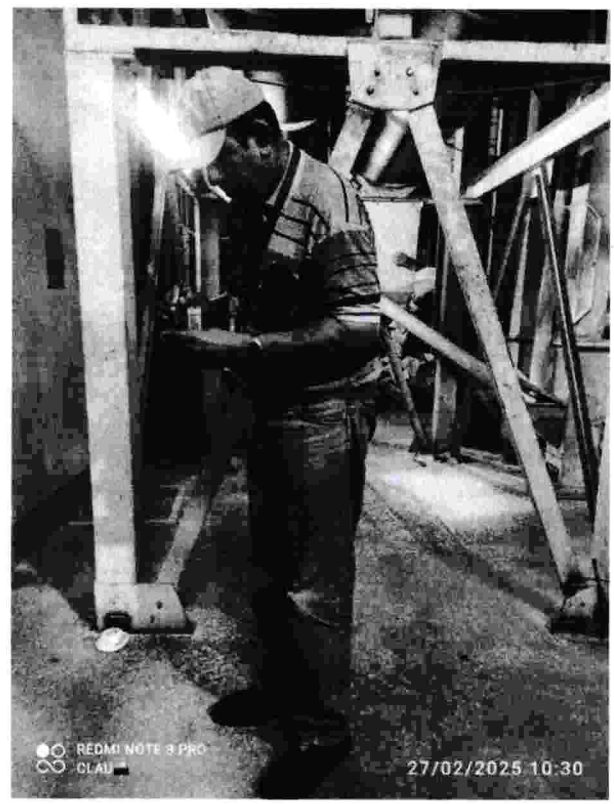

SERVICIO NACIONAL DE CALIDAD Y SANIDAD VEGETAL Y DE SEMILLAS
REGIONAL DE CORDILLERA
REPÚBLICA DEL PARAGUAY
SENAVE

SENAVE

Servicio Nacional de Calidad y Sanidad Vegetal y de Semillas

Domicilio ASUNCION Telefax: 445769

ORDEN DE TRABAJO

Nº 28190
28190

☐ ORDINARIO

X ☐ EXTRAORDINARIO

Vehiculo Tipo: CAMIONETA Chapa: HFS-197 Nº de Orden Asignado 0

Marca y Modelo: NISSAN Área Interior

Conductor Autorizado: MARIANO FRANCO

Días Estimados de la Misión: Desde 3/2/2025 Hasta 28/2/2025

Horas Estimadas de la Misión: Desde las 00:01 Hasta las 24:00

Km. de Salida: 160641 Km. de Vuelta

Km. estimados de Recorrido: 3000 Km. Real Recorridos

Consumo estimado x 100 Km: Lts. 12

TRABAJOS A REALIZAR:

ACTIVIDADES REFERENTE A LA OFICINA REGIONAL DE CORDILLERA DEL SENAVE = APOYO EN EL TRASLADO DE LOS FUNCIONARIOS DEL SENAVE.

DENTRO DEL TERRITORIO NACIONAL

PUEDEN CONDUCIR: DANIEL CHAPARRO, CELSO CABRAL, GUILLERMO ALMADA, CLAUDIA MONTIEL, ANGELINA SANCHEZ, MARCOS SALINAS, FABIO CORONEL... ACOMPAÑAN: DULCE FERREIRA, YAMILE SANDOVAL (PASANTE)

Fecha: 3/2/2025

Responsable del área al que fue asignado el automotor

SERVICIO NACIONAL DE CALIDAD Y SANIDAD VEGETAL Y DE SEMILLAS DEPARTAMENTO TRANSPORTE

Dpto. de Transporte

Rolando Sanabria N. Jefe Interino Dpto. de Transporte

GRAF. MONARCA S.R.L. - Tte. Fariña 813 - Tel./Fax: 495 772 - 449 103 - RUC: 80013086-8 - ASUNCION
24 Bl. 50 X 3 (27.501 / 28.700) Octubre 2021

ANEXO II-01: INFORME DE COMISIONAMIENTO NACIONAL

Se eleva a consideración de las autoridades institucionales el presente informe de comisionamiento nacional, declarando que los datos consignados son realizados en carácter de Declaración Jurada, quedando sometidos a los organismos de control.

Fecha de Informe	Número y Fecha del Expediente
04/03/25	830 18/02/25

PERSONA ASIGNADA A LA COMISIÓN

Nombre y Apellido	C.I. N°	Funcionario	Firma
CELSO LUIS CABRAL GONZALEZ	691279	Si [X] No [ ]	

Cargo	Personal
AUXILIAR TECNICO	Permanente [X] Contratado [ ] Otros [ ]

Teléfono	Correo Electrónico
0971-402372	celso.cabral@senave.gov.py

FECHA DE VIAJE

Inicio	Final
27/02/25	27/02/25

MOVILIDAD

Público [ ] Estado [X] Otros [ ]

Chofer asignado / Nombre	Orden de Trabajo Nro.	Km. Inicio	Km. Final
Celso Cabral	28190	160641	Abierto al mes

INFORMACION GEOGRAFICA

Departamento(s)	Localidade(s)
CORDILLERA	ARROYOS Y ESTEROS

DESCRIPCIÓN DE LAS TAREAS

Realizar recolección de muestras entomológicas de trampas DOMO,además recebado de trampas Mc. Phail, para vigilancia fitosanitaria de DPV.

OBSERVACIÓN (EN CASO DE MODIFICACIÓN EN RELACIÓN A LO SOLICITADO)

Se recorrieron un total de 120 Km, siendo el Km inicial 162578 y Km final 162698. N° de OTAS 215/232.

V° B° Director, Director General o Máxima Autoridad	Firma: Aclaración: Ing. Agr. M.Sc. Cristian Marecos Sello: Senave - Cosave Nº Py. 153

SENAVE
Dirección de Finanzas
Dpto. de Rend. de Cuentas
04 MAR 2025
SUJETO A VERIFICACION Y ACEPTACION

Lic. Esteve Camarra
Revisor
Dpto. de Rendición de Cuentas
Finanzas SENAVE

Registro Fotografico:

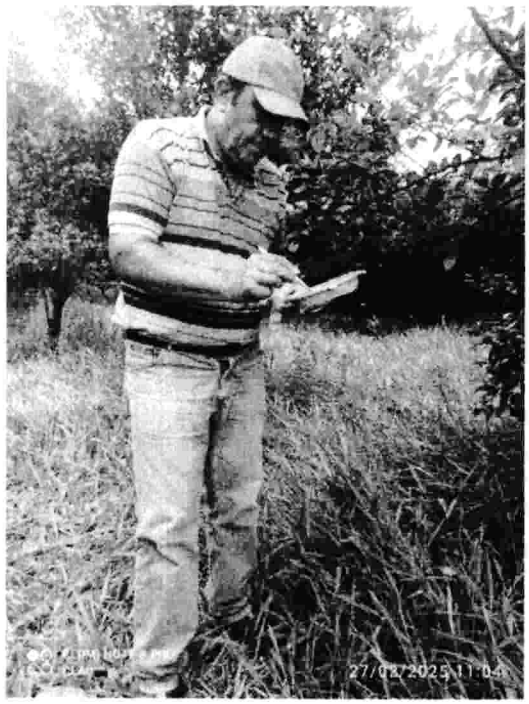

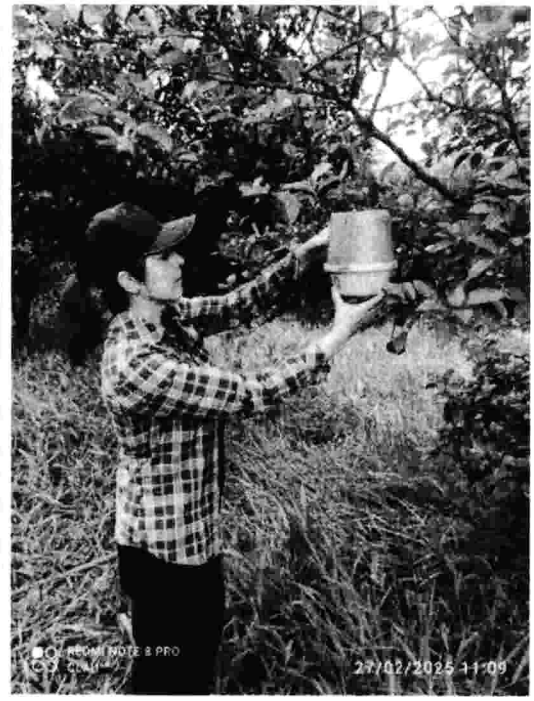

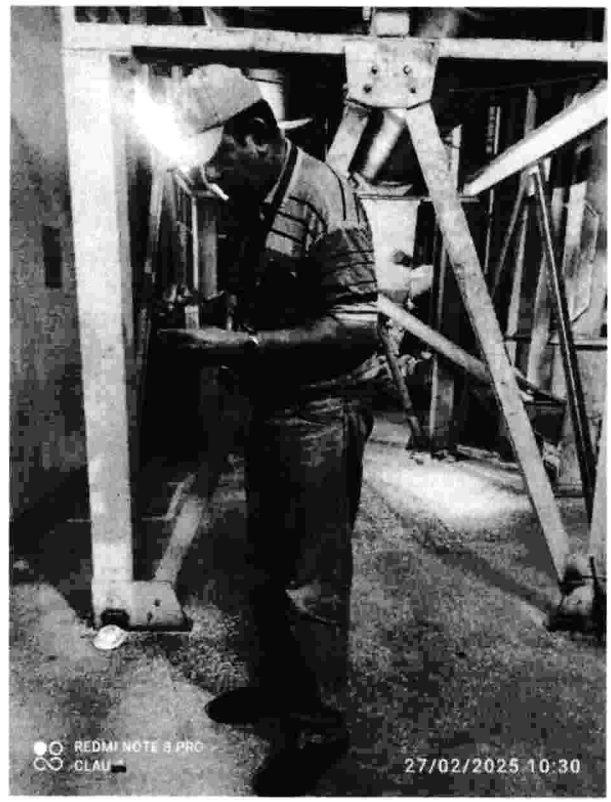

SERVICIO NACIONAL DE CALIDAD Y SANIDAD VEGETAL Y DE SEMILLAS
REGIONAL DE CORDILLERA
SENAVE

SENAVE

Servicio Nacional de Calidad y Sanidad Vegetal y de Semillas

Domicilio ASUNCION Telefax: 445769

ORDEN DE TRABAJO

Nº 28190
28190

☐ ORDINARIO

X ☐ EXTRAORDINARIO

Vehiculo Tipo: CAMIONETA Chapa: HFS-197 Nº de Orden Asignado: 0

Marca y Modelo: NISSAN Área Interior:

Conductor Autorizado: MARIANO FRANCO

Días Estimados de la Misión: Desde 3/2/2025 Hasta 28/2/2025

Horas Estimadas de la Misión: Desde las 00:01 Hasta las 24:00

Km. de Salida: 160641 Km. de Vuelta:

Km. estimados de Recorrido: 3000 Km. Real Recorridos:

Consumo estimado x 100 Km: Lts. 12

TRABAJOS A REALIZAR:

ACTIVIDADES REFERENTE A LA OFICINA REGIONAL DE CORDILLERA DEL SENAVE - APOYO EN EL TRASLADO DE LOS FUNCIONARIOS DEL SENAVE.

DENTRO DEL TERRITORIO NACIONAL

PUEDEN CONDUCTIR: DANIEL CHAPARRO, CELSO CABRAL, GUILLERMO ALMADA, CLAUDIA MONTIEL, ANGELINA SANCHEZ, MARCOS SALINAS, PABLO CORONEL... ACOMPAÑAN: DULCE FERREIRA, YAMILE SANDOVAL (PASANTE)

Fecha: 3/2/2025

Responsable del área al que fue asignado el automotor

Rolando Sanabria N.
Jefe Interino
Dpto. de Transporte

GRAF. MONARCA S.R.L. - Tte. Fariña 813 - Tel./Fax: 495 772 - 449 103 - RUC: 80013985-8 - ASUNCION
24 Bl. 50 X 3 (27.501 / 28.700) Octubre 2021

1/2 3034

ANEXO II-01: INFORME DE COMISIONAMIENTO NACIONAL

Se eleva a consideración de las autoridades institucionales el presente informe de comisionamiento nacional, declarando que los datos consignados son realizados en carácter de Declaración Jurada, quedando sometidos a los organismos de control.

Fecha de Informe	Número y Fecha del Expediente
04/03/25	829 18/02/25

PERSONA ASIGNADA A LA COMISIÓN

Nombre y Apellido	C.I. N°	Funcionario	Firma
PABLINO BENÍTEZ GONZALEZ	3607210	Si [X] No [ ]	

Cargo	Personal
AUXILIAR TECNICO	Permanente [X] Contratado [ ] Otros [ ]

Teléfono	Correo Electrónico
0973551865	pablino.benitez@senave.gov.py

FECHA DE VIAJE

Inicio	Final
25/02/25	27/02/25

MOVILIDAD

Público [ ] Estado [X] Otros [ ]

Chofer asignado / Nombre	Orden de Trabajo Nro.	Km. Inicio	Km. Final
ARNALDO RAMON CANTERO RIVAS	025687	73085	ABIERTA

INFORMACION GEOGRAFICA

Departamento(s)	Localidade(s)
CONCEPCIÓN	HORQUETA-LORETO-BELEN

DESCRIPCIÓN DE LAS TAREAS

Realizar toma de muestras con fines analíticos de residuos de plaguicidas y otros contaminantes,en el marco del monitoreo de productos vegetales.Realizar prospección de detección en el marco del "Programa de alerta y vigilancia fitosanitaria en el cultivo del banano, con énfasis a sigatoka negra y otras plagas cuarentenarias asociadas al cultivo".

OBSERVACIÓN (EN CASO DE MODIFICACIÓN EN RELACIÓN A LO SOLICITADO)

LA ACTIVIDAD CORRESPONDE A LA OTA N° 254 Y 342, EL OREDEN NO CUENTA CON KM FINAL POR QUE ES UNA ORDEN ABIERTA AL MES.

V° B° Director, Director General o Máxima Autoridad	Firma: Aclaración: Sello:

SERVICIO NACIONAL DE CALIDAD Y SANIDAD VEGETAL Y DE SEMILLAS
DIRECCIÓN DE OFICINAS REGIONALES
D.O.R. - SENAVE

Ing. Agr. M.Sc. Cristian Marecos
Senave - Cosare Nº Py. 153

SENAVE
Dirección de Finanzas
Dpto. de Rend. de Cuentas
04 MAR 2025
SUJETO A VERIFICACIÓN Y ACEPTACIÓN

Lic. Estevo Camarra
Revisor
Dpto. de Rendición de Cuentas
Finanzas - SENAVE

ANEXO II-01: INFORME DE COMISIONAMIENTO NACIONAL

Se eleva a consideración de las autoridades institucionales el presente informe de comisionamiento nacional, declarando que los datos consignados son realizados en carácter de Declaración Jurada, quedando sometidos a los organismos de control.

Fecha de Informe	Número y Fecha del Expediente
04/03/25	829 18/02/25

PERSONA ASIGNADA A LA COMISIÓN

Nombre y Apellido	C.I. N°	Funcionario	Firma
ARNALDO RAMON CANTERO RIVAS	3692978	Si [X] No [ ]	

Cargo	Personal
JEFE INTERINO DE DEPARTAMENTO	Permanente [X] Contratado [ ] Otros [ ]

Teléfono	Correo Electrónico
0973193568	arnaldo.cantero@senave.gov.py

FECHA DE VIAJE

Inicio	Final
25/02/25	27/02/25

MOVILIDAD

Público [ ] Estado [X] Otros [ ]

Chofer asignado / Nombre	Orden de Trabajo Nro.	Km. Inicio	Km. Final
ARNALDO RAMON CANTERO RIVAS	025687	73085	ABIERTA

INFORMACION GEOGRAFICA

Departamento(s)	Localidade(s)
CONCEPCIÓN	HORQUETA-LORETO-BELEN

DESCRIPCIÓN DE LAS TAREAS

Realizar toma de muestras con fines analíticos de residuos de plaguicidas y otros contaminantes,en el marco del monitoreo de productos vegetales.Realizar prospección de detección en el marco del "Programa de alerta y vigilancia fitosanitaria en el cultivo del banano, con énfasis a sigatoka negra y otras plagas cuarentenarias asocoadas al cultivo".

OBSERVACIÓN (EN CASO DE MODIFICACIÓN EN RELACIÓN A LO SOLICITADO)

LA ACTIVIDAD CORRESPONDE A LA OTA N° 254 Y 342. EL OREDEN NO CUENTA CON KM FINAL POR QUE ES UNA ORDEN ABIERTA AL MES.

V° B° Director, Director General o Máxima Autoridad	Firma: Aclaración: Sello:

Ing. Agr. M.Sc. Cristhian [illegible]
Senave - Cosave N° Py. 153

Dpto. de Rendición de Cuentas
04 MAR 2025
VERIFICACIÓN Y ACEPTACIÓN

Lic. Esteve Gamarra
Revisor
Dpto. de Rendición de Cuentas
Finanzas - SENAVE

ACTA DE TOMA DE MUESTRA

N° 001-25

En la ciudad/distrito de Loreto, departamento Concepción República del Paraguay, en fecha: 26/02/25 se reúnen las personas intervinientes por SENAVE: Ing. Agr. Arnaldo Contero y Pablino Benitez y por el productor/importador/comercializador: Cesar Paez con C.I.N° 4.545.711 en la operación de muestreo de productos de origen vegetal con fines analíticos de residuos de plaguicidas y otros contaminantes.

Identificación del responsable del producto	Nombre/Razón Social:	Cesar Paez
	C.I. o RUC:	4.545711
	Teléfono:	0976 477016
	Domicilio Legal:	Jhugua Cuazu
	Departamento y Distrito:	Loreto Concepción
Identificación del producto y la muestra	Producto(s) muestreado(s):	Locote
	Origen de la muestra	☒ Finca de productor ☐ Punto de ingreso ☐ Planta de acondic. ☐ Punto de venta ☐ Otros (especificar):
	Tamaño del lote:	—
	N° de lote o identificación:	O.R.Con. 001
	Presentación del producto (cajas, bolsas, etc.):	bolsa
	Cantidad de muestras:	M 1
	Peso de cada muestra (kg):	1 Kg.
	Tipo de envase de muestreo:	Papel
	Destino del producto:	Consumo
	Técnica de muestreo utilizada:	Aleatorio
Responsable del muestreo (SENAVE)	Nombre y Apellido	Pablino Benitez
	Dependencia	Of. Regional Concepción

Obs.:.....

.....

.....

Cesar Paez - Cesar Paez
Firma y aclaración
Responsable del producto

SERVICIO NACIONAL DE CALIDAD Y SANIDAD VEGETAL Y DE SEMILLAS
Dirección de Oficinas Regionales
Regional Concepción
SENAVE

Pablino Benitez
Firma, aclaración y sello
Responsable del muestreo SENAVE

SENAVE	IDENTIFICACION DE MUESTRAS VEGETALES	Código: FOR-DO-101 Emisor: DGT-DO-DIG Versión 02 Vigente: 21/06/2024 Página: 1

Nro. de Mesa de Entrada: 866
Año: 2025
Matriz: LOCOTE
Importador/Productor:
Motivo de Ensayo: Monitoreo en campos (fincas)

N° de AFIDI:
N° de Acta de Fiscalización o de Muestra: 001-25
Lote: CON 001
N° de OTA: 342

N° de precinto: 3484927

SERVICIO NACIONAL DE CALIDAD Y SANIDAD VEGETAL Y DE SEMILLAS
SENAVE

ACTA DE TOMA DE MUESTRA

N° 002 - 25

En la ciudad/distrito de Loreto, departamento Concepción República del Paraguay, en fecha: 26/02/25 se reúnen las personas intervinientes por SENAVE: Ing. Agr. Arnaldo Cantero y Pablino Benitez y por el productor/importador/comercializador: Jose Loreto Medina con C.I.N° 3.562.601 en la operación de muestreo de productos de origen vegetal con fines analíticos de residuos de plaguicidas y otros contaminantes.

Identificación del responsable del producto	Nombre/Razón Social:	Jose Loreto Medina
	C.I. o RUC:	3.562.601
	Teléfono:	0982-348552
	Domicilio Legal:	Thuguea Guasú
	Departamento y Distrito:	Loreto Concepción
Identificación del producto y la muestra	Producto(s) muestreado(s):	Locote
	Origen de la muestra	☒ Finca de productor ☐ Punto de ingreso ☐ Planta de acondic. ☐ Punto de venta ☐ Otros (especificar):
	Tamaño del lote:	
	N° de lote o identificación:	O.R. CON 002
	Presentación del producto (cajas, bolsas, etc.):	Bolsa
	Cantidad de muestras:	M2
	Peso de cada muestra (kg):	1 Kg.
	Tipo de envase de muestreo:	Papel
	Destino del producto:	Consumo
	Técnica de muestreo utilizada:	Aleatorio
Responsable del muestreo (SENAVE)	Nombre y Apellido	Ing. Agr. Arnaldo Cantero
	Dependencia	Ofic. Regional Concepción

Obs.:.....

.....

.....

Firma y aclaración
Responsable del producto

SERVICIO NACIONAL DE CALIDAD Y SANIDAD VEGETAL DE SEMILLAS
Dirección de Oficinas Regionales
REPUBLICA DEL PARAGUAY
Regional Concepción
SENAVE

Firma, aclaración y sello
Responsable del muestreo SENAVE

SENAVE	IDENTIFICACION DE MUESTRAS VEGETALES	Código: FOR-DO-101 Emisor: DGT-DO-DIG Versión 02 Vigente: 21/06/2024 Página: 1

Nro. de Mesa de Entrada:	868
Año:	2025
Matriz:	LOCOTE
Importador/Productor:	
Motivo de Ensayo:	Monitoreo en campos (fincas)

N° de AFIDI:	
N° de Acta de Fiscalización o de Muestra:	002-25
Lote:	0.R.COM 002
N° de OTA:	

N° de precinto:	3484949

ACTA DE TOMA DE MUESTRA

N° 003-25

En la ciudad/distrito de Horqueta, departamento Concepción República del Paraguay, en fecha: 26/02/25 se reúnen las personas intervinientes por SENAVE: Ing. Agr. Arnaldo C. y Pablino Benitez y por el productor/importador/comercializador: Herminio Gimenez con C.I.N° 4.012.608 en la operación de muestreo de productos de origen vegetal con fines analíticos de residuos de plaguicidas y otros contaminantes.

Identificación del responsable del producto	Nombre/Razón Social:	Herminio Gimenez Rosa
	C.I. o RUC:	4.012.608
	Teléfono:	0982.811040
	Domicilio Legal:	Ybyraty
	Departamento y Distrito:	Horqueta Concepción
Identificación del producto y la muestra	Producto(s) muestreado(s):	Locote
	Origen de la muestra	☒ Finca de productor ☐ Punto de ingreso ☐ Planta de acondic. ☐ Punto de venta ☐ Otros (especificar):
	Tamaño del lote:	
	N° de lote o identificación:	O.R. COM. 003
	Presentación del producto (cajas, bolsas, etc.):	bolsa
	Cantidad de muestras:	M3
	Peso de cada muestra (kg):	1 Kg
	Tipo de envase de muestreo:	Papel
	Destino del producto:	Consumo
	Técnica de muestreo utilizada:	Aleatoria
Responsable del muestreo (SENAVE)	Nombre y Apellido	Ing. Agr. Arnaldo Cantero
	Dependencia	Of. Regional Concepción

Obs.:.....

.....

.....

Herminio Gimenez

Firma y aclaración
Responsable del producto

SERVICIO NACIONAL DE CALIDAD Y SANIDAD VEGETAL Y DE SEMILLAS
Dirección de Oficinas Regionales
Regional Concepción
SENAVE

Firma, aclaración y sello
Responsable del muestreo SENAVE

SENASA	IDENTIFICACION DE MUESTRAS VEGETALES	Código: FOR-DO-101 Emisor: DGT-DO-DIG Versión 02 Vigente: 21/06/2024 Página: 1

Nro. de Mesa de Entrada:	869
Año:	2025
Matriz:	LOCOTE
Importador/Productor:	
Motivo de Ensayo:	Monitoreo en campos (fincas)

N° de AFIDI:	
N° de Acta de Fiscalización o de Muestra:	003-25
Lote:	0.R.CON 003
N° de OTA:	

N° de precinto:	3484958

SERVICIO NACIONAL DE CALIDAD Y SANIDAD VEGETAL Y DE SEMILLAS
SENAVE

ACTA DE TOMA DE MUESTRA

N° 004-25

En la ciudad/distrito de Loreto, departamento Concepción República del Paraguay, en fecha: 27/02/25 se reúnen las personas intervinientes por SENAVE: Ing. Agr. Arnaldo Cantero y Pablino Benitez y por el productor/importador/comercializador: Diosnel Prieto con C.I.N° 4.089.201 en la operación de muestreo de productos de origen vegetal con fines analíticos de residuos de plaguicidas y otros contaminantes.

Identificación del responsable del producto	Nombre/Razón Social:	Diosnel Prieto
	C.I. o RUC:	4.089.201
	Teléfono:	0983-019895
	Domicilio Legal:	Theroma Guazú
	Departamento y Distrito:	Loreto Concepción
Identificación del producto y la muestra	Producto(s) muestreado(s):	Tomate
	Origen de la muestra	☒ Finca de productor ☐ Punto de ingreso ☐ Planta de acondic. ☐ Punto de venta ☐ Otros (especificar):
	Tamaño del lote:	—
	N° de lote o identificación:	O.R. Cdm 004
	Presentación del producto (cajas, bolsas, etc.):	bolsa
	Cantidad de muestras:	M.1
	Peso de cada muestra (kg):	1 Kg
	Tipo de envase de muestreo:	Papel
	Destino del producto:	Consumo
	Técnica de muestreo utilizada:	Aleatorio
Responsable del muestreo (SENAVE)	Nombre y Apellido	Ing. Agr. Arnaldo Cantero
	Dependencia	Ofic. Regional Concepción

Obs.:.....

.....

.....

SERVICIO NACIONAL DE CALIDAD Y SANIDAD VEGETAL DE SEMILLAS
Dirección de Oficinas Regionales
Regional Concepción
SENAVE

Diosnel Prieto
Firma y aclaración
Responsable del producto

Firma, aclaración y sello
Responsable del muestreo SENAVE

	IDENTIFICACION DE MUESTRAS VEGETALES	Código: FOR-DO-101 Emisor: DGT-DO-DIG Versión 02 Vigente: 21/06/2024 Página: 1

Nro. de Mesa de Entrada:	870
Año:	2025
Matriz:	TOMATE
Importador/Productor:	
Motivo de Ensayo:	Monitoreo en campos (fincas)

N° de AFIDI:	
N° de Acta de Fiscalización o de Muestra:	004-25
Lote:	O.R.CON 004
N° de OTA:	

N° de precinto:	3484959

ACTA DE TOMA DE MUESTRA

N° 005-25

En la ciudad/distrito de Loreto, departamento Concepción República del Paraguay, en fecha: 27/02/ se reúnen las personas intervinientes por SENAVE: Ing. Agr. Arnoldo L. y Pablino Benitez y por el productor/importador/comercializador: Ramón Centurión con C.I.N° 816270 en la operación de muestreo de productos de origen vegetal con fines analíticos de residuos de plaguicidas y otros contaminantes.

Identificación del responsable del producto	Nombre/Razón Social:	Ramón Centurión
	C.I. o RUC:	816270
	Teléfono:	0983 582 819
	Domicilio Legal:	Shinona Guazú
	Departamento y Distrito:	Loreto Concepción
Identificación del producto y la muestra	Producto(s) muestreado(s):	Tomate
	Origen de la muestra	☒ Finca de productor ☐ Punto de ingreso ☐ Planta de acondic. ☐ Punto de venta ☐ Otros (especificar):
	Tamaño del lote:	—
	N° de lote o identificación:	O.R.COM.005
	Presentación del producto (cajas, bolsas, etc.):	bolsa
	Cantidad de muestras:	M2
	Peso de cada muestra (kg):	1 Kg.
	Tipo de envase de muestreo:	Papel
	Destino del producto:	Consumo
	Técnica de muestreo utilizada:	Aleatorio
Responsable del muestreo (SENAVE)	Nombre y Apellido	Pablino Benitez
	Dependencia	Of. Regional Concepción

Obs.:.....

.....

.....

Ramón Centurión

Firma y aclaración
Responsable del producto

SERVICIO NACIONAL DE CALIDAD Y SANIDAD VEGETAL DE SEMILLAS
Dirección de Oficinas Regionales
Regional Concepción
SENAVE

Pablino Benitez

Firma, aclaración y sello
Responsable del muestreo SENAVE

SENAVE – Servicio Nacional de Calidad y Sanidad Vegetal y de Semillas	IDENTIFICACION DE MUESTRAS VEGETALES	Código: FOR-DO-101 Emisor: DGT-DO-DIG Versión 02 Vigente: 21/06/2024 Página: 1

Nro. de Mesa de Entrada:	871
Año:	2025
Matriz:	TOMATE
Importador/Productor:	
Motivo de Ensayo:	Monitoreo en campos (fincas)

N° de AFIDI:	
N° de Acta de Fiscalización o de Muestra:	005-25
Lote:	O.R. CON 005
N° de OTA:	

N° de precinto:	3484960

ACTA DE TOMA DE MUESTRA

N° 006-25

En la ciudad/distrito de Horqueta, departamento Concepción República del Paraguay, en fecha: 27/02/25 se reúnen las personas intervinientes por SENAVE: Ing. Agr. Arnaldo Cantero y Pablino Benitez y por el productor/importador/comercializador: Herminio Gimenez con C.I.N° 4.012.608 en la operación de muestreo de productos de origen vegetal con fines analíticos de residuos de plaguicidas y otros contaminantes.

Identificación del responsable del producto	Nombre/Razón Social:	Herminio Gimenez C.
	C.I. o RUC:	4.012.608
	Teléfono:	0982-811040
	Domicilio Legal:	Ybyraty
	Departamento y Distrito:	Horqueta Concepción
Identificación del producto y la muestra	Producto(s) muestreado(s):	tomate
	Origen de la muestra	☒ Finca de productor ☐ Punto de ingreso ☐ Planta de acondic. ☐ Punto de venta ☐ Otros (especificar):
	Tamaño del lote:	
	N° de lote o identificación:	OR COM 006
	Presentación del producto (cajas, bolsas, etc.):	Bolsa
	Cantidad de muestras:	M3
	Peso de cada muestra (kg):	1Kg
	Tipo de envase de muestreo:	Papel
	Destino del producto:	Consumo
	Técnica de muestreo utilizada:	Aleatorio
Responsable del muestreo (SENAVE)	Nombre y Apellido	Pablino Benitez
	Dependencia	Of. Regional Concepción

Obs.:.....
.....
.....

Herminio Gimenez
Firma y aclaración
Responsable del producto

SERVICIO NACIONAL DE CALIDAD Y SANIDAD VEGETAL DE SEMILLAS
Dirección de Oficinas Regionales
Regional Concepción
SENAVE

Pablino Benitez
Firma, aclaración y sello
Responsable del muestreo SENAVE

	IDENTIFICACION DE MUESTRAS VEGETALES	Código: FOR-DO-101 Emisor: DGT-DO-DIG Versión 02 Vigente: 21/06/2024 Página: 1

Nro. de Mesa de Entrada:	872
Año:	2025
Matriz:	TOMATE
Importador/Productor:	
Motivo de Ensayo:	Monitoreo en campos (fincas)

N° de AFIDI:	
N° de Acta de Fiscalización o de Muestra:	006-25
Lote:	O.R.CON 006-25
N° de OTA:	

N° de precinto:	3484947

SERVICIO NACIONAL DE
CALIDAD Y SANIDAD
VEGETAL Y DE SEMILLAS
PARAGUAY

GOBIERNO DEL
PARAGUAY

Dirección de Oficinas Regionales
Oficina Regional Concepción





	PROSPECCIÓN DE CULTIVOS	FOR-DVF-015 Emisor: DPV-DVF Version: 01 Vigencia: x/x/2023

Dependencia: Dirección de Oficina Oficinas Regionales - Oficina Regional Concepción
Programa: Programa de Alerta y Vigilancia Fitosanitaria en cultivo del banano (Mussas pp.)

Fecha	Productor	Departamento	Distrito	Compañía	Hospedante	Georreferenciación (U.T.M)		Superficie cultivada (has.)	Etapa del cultivo	Estado fitosanitario del cultivo	Tipo de muestra	Código de la muestra	Ensayo solictado	Observacion
						Latitud	Longitud							
25/02/2025	TRASPATIO	CONCEPCION	HORQUETA	PEGUAHO GUAZU	BANANA	491335	7414658		FRUTIFICACIÓN	BUENO				ASINTOMATICO
25/02/2025	TRASPATIO	CONCEPCION	HORQUETA	PEGUAHO GUAZU	BANANA	491878	7415336		FRUTIFICACIÓN	BUENO				ASINTOMATICO
25/02/2025	TRASPATIO	CONCEPCION	HORQUETA	PEGUAHO GUAZU	BANANA	492440	7416279		FRUTIFICACIÓN	BUENO				ASINTOMATICO
25/02/2025	TRASPATIO	CONCEPCION	HORQUETA	PEGUAHO GUAZU	BANANA	494182	7417214		FRUTIFICACIÓN	BUENO				ASINTOMATICO
25/02/2025	TRASPATIO	CONCEPCION	HORQUETA	SANTA ROSA	BANANA	499697	7419793		FRUTIFICACIÓN	BUENO				ASINTOMATICO
26/02/2025	TRASPATIO	CONCEPCION	HORQUETA	COSTA ROMERO	BANANA	500608	7420586		FRUTIFICACIÓN	BUENO				ASINTOMATICO
26/02/2025	TRASPATIO	CONCEPCION	HORQUETA	COSTA ROMERO	BANANA	501684	7421536		FRUTIFICACIÓN	BUENO				ASINTOMATICO
26/02/2025	TRASPATIO	CONCEPCION	HORQUETA	COSTA ROMERO	BANANA	502707	7422408		FRUTIFICACIÓN	BUENO				ASINTOMATICO
26/02/2025	TRASPATIO	CONCEPCION	HORQUETA	CAPITAN GIMENEZ	BANANA	509088	7427158		FRUTIFICACIÓN	BUENO				ASINTOMATICO
26/02/2025	TRASPATIO	CONCEPCION	HORQUETA	CAPITAN GIMENEZ	BANANA	509737	7427814		FRUTIFICACIÓN	BUENO				ASINTOMATICO
27/02/2025	ESC AGRICOLA BELEN	CONCEPCION	BELEN	SAGRADA FAMILIA	BANANA	484282	7414706		FRUTIFICACIÓN	BUENO				ASINTOMATICO
27/02/2025	TRASPATIO	CONCEPCION	BELEN	SANTO TOMAS	BANANA	479014	7412790		FRUTIFICACIÓN	BUENO				ASINTOMATICO
27/02/2025	TRASPATIO	CONCEPCION	BELEN	SANTO TOMAS	BANANA	477050	7414395		FRUTIFICACIÓN	BUENO				ASINTOMATICO
27/02/2025	TRASPATIO	CONCEPCION	BELEN	SANTA CECILIA	BANANA	477115	7475889		FRUTIFICACIÓN	BUENO				ASINTOMATICO
27/02/2025	TRASPATIO	CONCEPCION	BELEN	SANTA CECILIA	BANANA	475791	7466610		FRUTIFICACIÓN	BUENO				ASINTOMATICO

Observación: En la planilla deberán ir los datos generados por las actividades de prospección. En el caso que no amerite la extracción de muestras de igual manerra se debe registrar la actividad, indicando en la columna de observación.

Arnaldo Cantero Rablino Benitez

Responsables de la prospección

SERVICIO NACIONAL DE
CALIDAD Y SANIDAD
VEGETAL Y DE SEMILLAS
PARAGUAY

GOBIERNO DEL
PARAGUAY

Dirección de Oficinas Regionales
Oficina Regional Concepción





SENAVE

Servicio Nacional de Calidad y Sanidad Vegetal y de Semillas

Domicilio: ASUNCION Telefax: 445769

ORDEN DE TRABAJO

Nº 025687

25687

☐ ORDINARIO

X ☐ EXTRAORDINARIO

Vehiculo Tipo: CAMIONETA Chapa: AAMB-598 Nº de Orden Asignado: 0

Marca y Modelo: TOYOTA Área Interior: DOBLE

Conductor Autorizado: ARNALDO RAMON CANTERO RIVAS

Días Estimados de la Misión: Desde 3 / 2 / 2025 Hasta 28 / 2 / 2025

Horas Estimadas de la Misión: Desde las 00:01 Hasta las 24:00

Km. de Salida: 73085 Km. de Vuelta .....

Km. estimados de Recorrido: 3000 Km. Real Recorridos .....

Consumo estimado x 100 Km: Lts. 12

TRABAJOS A REALIZAR:

ACTIVIDADES REFERENTES LA OFICINA REGIONAL DE CONCEPCION Y APOYO EN EL TRASLADO DE LOS FUNCIONARIOS DEL SENAVE.

DENTRO DEL TERRITORIO NACIONAL

PUEDEN CONDUCIR: RAQUEL SOSA, VIDEL CABRERA, PABLINO BENITEZ, LUIS GALEANO, FABIO CORONEL, MAURO AYALA, MARCOS SALINAS

Fecha: 3 / 2 / 2025

Responsable del área al que fue asignado el automotor

Rolando Sanabria N.
Jefe Interino
Dpto. de Transporte

GRAF. MONARCA S.R.L. - Tte. Fariña 813 - Tel./Fax: 495 772 - 449 103 - RUC: 80013965-8 - C.H.T. Nº 1.043
50 Bl. 50 X 3 (25.001 / 27.500) Septiembre 2021

ANEXO II-01: INFORME DE COMISIONAMIENTO NACIONAL

Se eleva a consideración de las autoridades institucionales el presente informe de comisionamiento nacional, declarando que los datos consignados son realizados en carácter de Declaración Jurada, quedando sometidos a los organismos de control.

Fecha de Informe	Número y Fecha del Expediente
04/03/25	828 18/02/25

PERSONA ASIGNADA A LA COMISIÓN

Nombre y Apellido	C.I. N°	Funcionario	Firma
NESTOR DANIEL CHAPARRO MORENO	1301723	Si [X]	

Cargo	Personal		
ASISTENTE ADMINISTRATIVO	Permanente [X]	Contratado [ ]	Otros [ ]

Teléfono	Correo Electrónico
0511243071 0981430371	nestor.chaparro@senave.gov.py

FECHA DE VIAJE

Inicio	Final
26/02/25	26/02/25

MOVILIDAD

Público [ ] Estado [X] Otros [ ]

Chofer asignado / Nombre	Orden de Trabajo Nro.	Km. Inicio	Km. Final
DANIEL CHAPARRO	28190	160641	ABIERTO AL MESW

INFORMACION GEOGRAFICA

Departamento(s)	Localidade(s)
CORDILLERA	CARAGUATAY

DESCRIPCIÓN DE LAS TAREAS

Realizar traslado de técnicos para toma de muestras con fines analíticos de residuos de plaguicidas y otros contaminantes en el marco del monitoreo de productos vegetales, rubro de Banana,Tomate,Locote.

OBSERVACIÓN (EN CASO DE MODIFICACIÓN EN RELACIÓN A LO SOLICITADO)

OTA N°344, RECORRIDO: 120, INICIAL: 162458; DINAL : 162338

V° B° Director, Director General o Máxima Autoridad	Firma: Aclaración: Sello:

Ing. Agr. M.Sc. Cristian Marecos
Senave - Cosave N° Py. 153

SENAVE
Dirección de Finanzas
Dpto. de Rend. de Cuentas
04 MAR 2025
SUJETO A VERIFICACION Y ACEPTACION
Lic. Esteve Gamarra
Revisor
Dpto. de Rendición de Cuentas - SENAVE

Registro Fotografico:

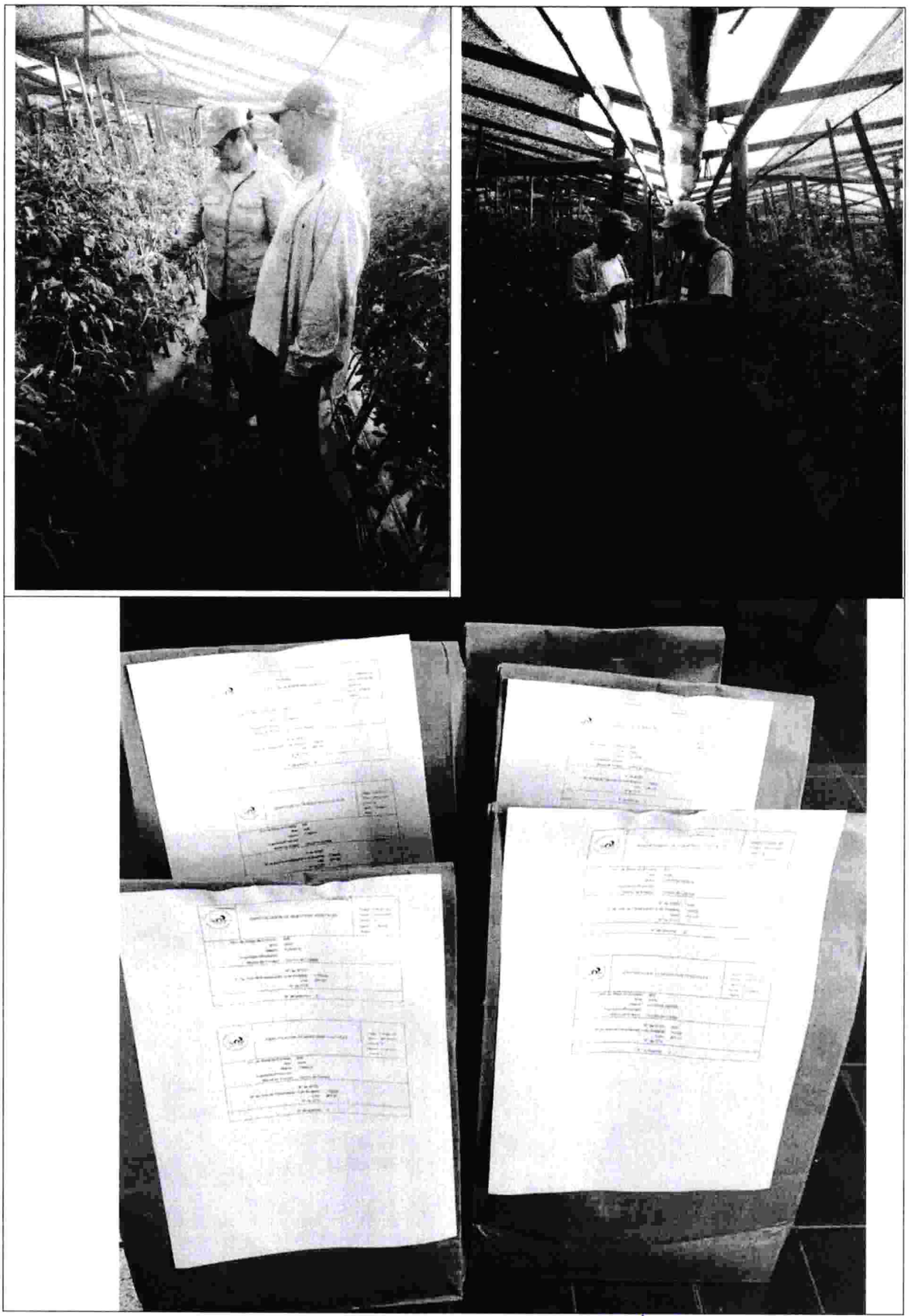

DE CALIDAD Y SANIDAD VEGETAL Y DE SEMILLAS
REGIONAL DE CORDILLERA
SENAVE

SENAVE

Servicio Nacional de Calidad y Sanidad Vegetal y de Semillas

Domicilio ASUNCION Telefax: 445769

ORDEN DE TRABAJO

Nº 28190
28190

☐ ORDINARIO

X ☐ EXTRAORDINARIO

Vehiculo Tipo: CAMIONETA Chapa: HFS-197 Nº de Orden Asignado 0

Marca y Modelo: NISSAN Área Interior

Conductor Autorizado: MARIANO FRANCO

Días Estimados de la Misión: Desde 3/2/2025 Hasta 28/2/2025

Horas Estimadas de la Misión: Desde las 00:01 Hasta las 24:00

Km. de Salida: 160641 Km. de Vuelta

Km. estimados de Recorrido: 3000 Km. Real Recorridos

Consumo estimado x 100 Km: Lts. 12

TRABAJOS A REALIZAR:

ACTIVIDADES REFERENTE A LA OFICINA REGIONAL DE CORDILLERA DEL SENAVE - APOYO EN EL TRASLADO DE LOS FUNCIONARIOS DEL SENAVE.

DENTRO DEL TERRITORIO NACIONAL

PUEDEN CONDUCTIR: DANIEL CHAPARRO, CELSO CABRAL, GUILBERTO AIMALA, CLAUDIA MONTIEL, ANGELINA SANCHEZ, MARCOS SALINAS, PABLO CORONEL. ACOMPAÑAN: DULCE FERREIRA, YAMILE SANDOVAL (PASANTE)

Fecha: 3/2/2025

SERVICIO NACIONAL DE CALIDAD Y SANIDAD VEGETAL Y DE SEMILLAS - DEPARTAMENTO TRANSPORTE

Dpto. de Transporte

Responsable del área al que se asigna el automotor

GRAF. MONARCA S.R.L. - Tte. Fariña 813 - Tel./Fax: 495 772 - 449 103 - RUC: 80013085-8 - CENAVE
24 Bl. 50 X 3 (27.501 / 28.700) Octubre 2021

SERVICIO NACIONAL DE CALIDAD Y SANIDAD VEGETAL Y DE SEMILLAS - DEPARTAMENTO TRANSPORTE

Rolando Sanabria N.
Jefe Interino
Dpto. de Transporte

ANEXO II-01: INFORME DE COMISIONAMIENTO NACIONAL

Se eleva a consideración de las autoridades institucionales el presente informe de comisionamiento nacional, declarando que los datos consignados son realizados en carácter de Declaración Jurada, quedando sometidos a los organismos de control.

Fecha de Informe	Número y Fecha del Expediente
04/03/25	828 18/02/25

PERSONA ASIGNADA A LA COMISIÓN

Nombre y Apellido	C.I. N°	Funcionario	Firma
ANGELINA SANCHEZ RAMÍREZ	654367	Si [X] No [ ]	

Cargo	Personal				
TECNICA	Permanente	[X]	Contratado	[ ]	Otros [ ]

Teléfono	Correo Electrónico
0971748041	angelina.sanchez@senave.gov.py

FECHA DE VIAJE

Inicio	Final
26/02/25	26/02/25

MOVILIDAD

Público [ ] Estado [X] Otros [ ]

Chofer asignado / Nombre	Orden de Trabajo Nro.	Km. Inicio	Km. Final
DANIEL CHAPARRO	28190	160641	ABIERTO AL MES

INFORMACION GEOGRAFICA

Departamento(s)	Localidade(s)
CORDILLERA	CARAGUATAY

DESCRIPCIÓN DE LAS TAREAS

Realizar toma de muestras con fines analíticos de residuos de plaguicidas y otros contaminantes en el marco del monitoreo de productos vegetales, rubro de Banana,Tomate,Locote.

OBSERVACIÓN (EN CASO DE MODIFICACIÓN EN RELACIÓN A LO SOLICITADO)

OTA N° 344, RECORIDO 120 , INICIAL: 162458, FINAL 162338

V° B° Director, Director General o Máxima Autoridad	Firma: Aclaración: Sello:

Ing. Agr. M.Sc. Cristian Marecos
Senave - Cosave Nº Py. 153

SENAVE
Dirección de Finanzas
Dpto. de Rend. de Cuentas
04 MAR 2025
SUJETO A VERIFICACION
Y ACEPTACION
Lic. Esteve Gamarra
Revisor
Dpto. de Rendición de Cuen
Finanzas - SENAVE

Registro Fotografico:

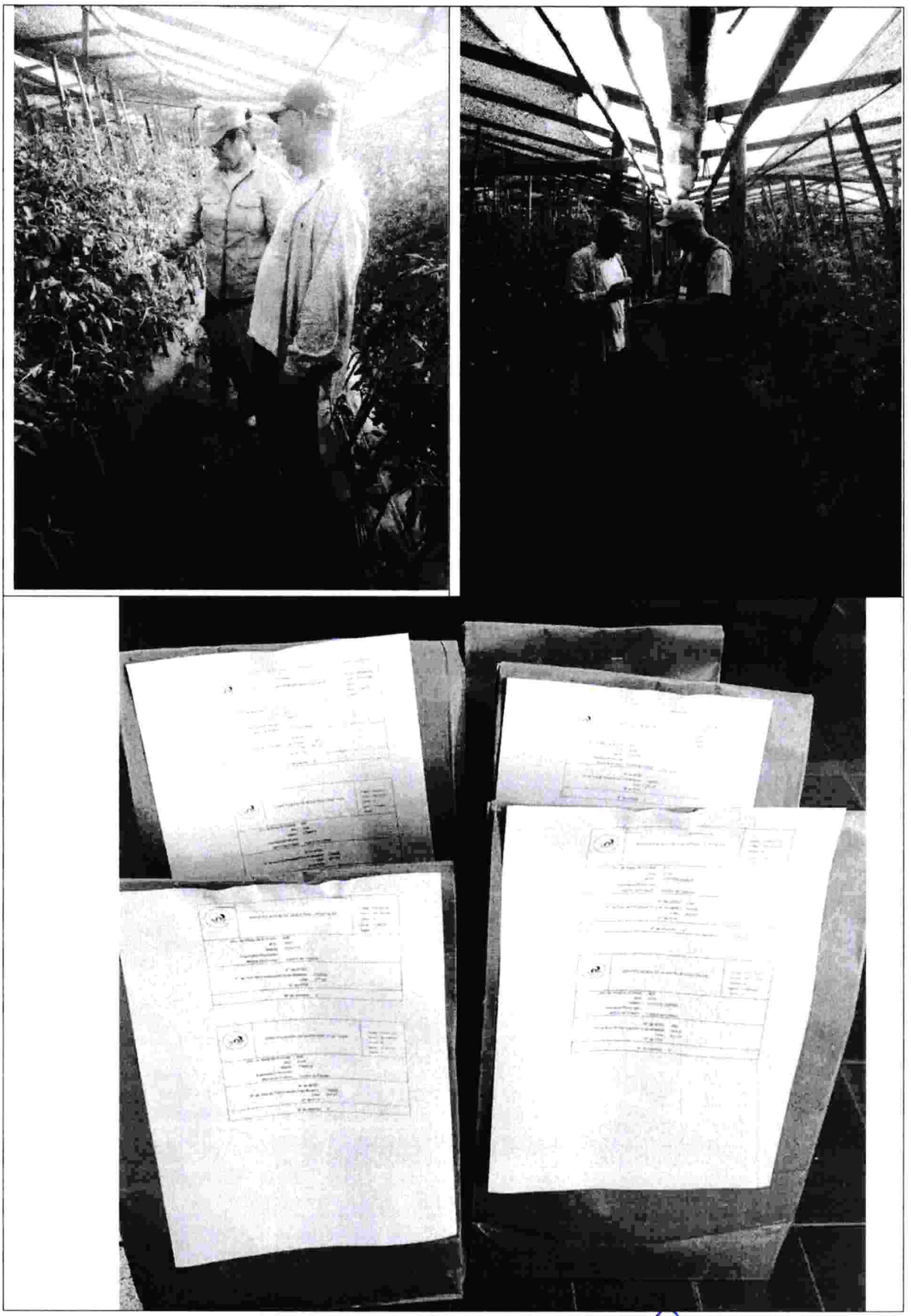

SERVICIO NACIONAL DE CALIDAD Y SANIDAD VEGETAL Y DE SEMILLAS
REGIONAL DE CORDILLERA
REPÚBLICA DEL PARAGUAY
SENAVE

SENAVE

Servicio Nacional de Calidad y Sanidad Vegetal y de Semillas

Domicilio ASUNCION Telefax: 445789

ORDEN DE TRABAJO

☐ ORDINARIO

X ☐ EXTRAORDINARIO

Nº 28190

28190

Vehiculo Tipo: CAMIONETA Chapa: HFS-197 Nº de Orden Asignado 0

Marca y Modelo: NISSAN

Conductor Autorizado: MARIANO FRANCO

Días Estimados de la Misión: Desde 3/2/2025 Hasta 28/2/2025

Horas Estimadas de la Misión: Desde las 00:01 Hasta las 24:00

Km. de Salida: 160641 Km. de Vuelta

Km. estimados de Recorrido: 3000 Km. Real Recorridos

Consumo estimado x 100 Km: Lts. 12

TRABAJOS A REALIZAR:

ACTIVIDADES REFERENTE A LA OFICINA REGIONAL DE CORDILLERA DEL SENAVE - APOYO EN EL TRASLADO DE LOS FUNCIONARIOS DEL SENAVE.

DENTRO DEL TERRITORIO NACIONAL

PUEDEN CONDUCTIR: DANIEL CHAPARRO, CELSO CABRAL, GUILLERMO ARMAIA, CLAUDIA MONTIEL, ANGELINA SANCHEZ, MARCOS SALINAS, PABLO CORONEL... ACOMPAÑAN: DULCE FERREIRA, YAMILE SANDOVAL (PASANTE)

Fecha: 3/2/2025

Responsable del área al que se asigna el automotor

SENAVE - DEPARTAMENTO TRANSPORTE

Rolando Sanabria N.
Jefe Interino
Dpto. de Transporte

GRAF. MONARCA S.R.L. - Tte. Fariña 813 - Tel./Fax: 495 772 - 449 103 - RUC: 80013095-8 - ASUNCION
24 Bl. 50 X 3 (27.501 / 28.700) Octubre 2021

ANEXO II-01: INFORME DE COMISIONAMIENTO NACIONAL

Se eleva a consideración de las autoridades institucionales el presente informe de comisionamiento nacional, declarando que los datos consignados son realizados en carácter de Declaración Jurada, quedando sometidos a los organismos de control.

Fecha de Informe	Número y Fecha del Expediente
10/03/25	975 24/02/25

PERSONA ASIGNADA A LA COMISIÓN

Nombre y Apellido	C.I. N°	Funcionario	Firma
PASTOR EMILIO SORIA MELO	944130	Si [X] No [ ]	

Cargo	Personal
PRESIDENTE DEL SENAVE	Permanente [X] Contratado [ ] Otros [ ]

Teléfono	Correo Electrónico
----------	pastor.soria@senave.gov.py

FECHA DE VIAJE

Inicio	Final
24/02/25	28/02/25

MOVILIDAD

Público [ ] Estado [X] Otros [ ]

Chofer asignado / Nombre	Orden de Trabajo Nro.	Km. Inicio	Km. Final
BENICIO MANUEL TALAVERA	028813	195969	ORDEN ABIERTA

INFORMACION GEOGRAFICA

Departamento(s)	Localidade(s)
CANINDEYU-CAAGUAZÚ-ALTO PARANÁ	CURUGUATY-3 DE FEBRERO-MINGA GUAZU,NARANJAL

DESCRIPCIÓN DE LAS TAREAS

Acompañar al Presidente de la República y al Sr. Ministro de Agricultura y Ganadería, a la entrega de maquinarias, implementos agrícolas y aportes del Gobierno del Paraguay. Firma de Convenio CETAPAR y SENAVE;Fundación Colinas y SENAVE. Reunion con dirigentes de UNICOOP. Firma de Convenio entre dos comunidades y Municipalidades. Participar del Acto Oficial FERIA AGROSHOW COPRONAR.

OBSERVACIÓN (EN CASO DE MODIFICACIÓN EN RELACIÓN A LO SOLICITADO)

V° B° Director, Director General o Máxima Autoridad	Firma: Aclaración: Sello:

SERVICIO NACIONAL DE CALIDAD Y SANIDAD VEGETAL Y DE SEMILLAS PRESIDENCIA SENAVE

Ing. Agr. PASTOR E. SORIA M.
Presidente - SENAVE

SENAVE
Dirección de Finanzas
Dpto. de Rend. de Cuentas
10 MAR 2025
SUJETO A VERIFICACION Y ACEPTACION

Lic. Esteve Gamarra
Dpto. de Rendición de Cuentas
Finanzas - SENAVE

SENAVE

Servicio Nacional de Calidad y Sanidad Vegetal y de Semillas

Domicilio..... ASUNCION ..... Telefax:..... 445769

ORDEN DE TRABAJO

Nº 028813

28813

☐ ORDINARIO

☒ EXTRAORDINARIO

Vehiculo Tipo: CAMIONETA Chapa: EAK-109 Nº de Orden Asignado 0

Marca y Modelo: TOYOTA Área Interior DOBLE

Conductor Autorizado: PASTOR EMILIO SORIA MELO

Días Estimados de la Misión: Desde 3 / 2 / 2025 Hasta 28 / 2 / 2025

Horas Estimadas de la Misión: Desde las 00:01 Hasta las 24:00

Km. de Salida: 195969 Km. de Vuelta

Km. estimados de Recorrido: 5000 Km. Real Recorridos

Consumo estimado x 100 Km: Lts. 12

TRABAJOS A REALIZAR:

ACTIVIDADES REMITENTES A LA PRESIDENCIA DEL SENAVE

DENTRO DEL TERRITORIO NACIONAL

PUEDEN CONDUCIR: BENICIO MANUEL TALAVERA, PASCUAL DOMINGUEZ, MIGUEL MACIAS CABALLERO, DAVID IRALA, OSCAR PRESCUNA, JUAN GONZALEZ, OSCAR AVALOS, MARCOS SALINAS, FABIO CORONEL, ACOSTA, JADIYL TOFALES, HUGO BRUNING, SANTIAGO BENITEZ, HUGO BARRIENTOS, CLAUDIA TOFALES, GABRIELA RIQUELME, [illegible]

Fecha: 3 / 2 / 2025

Responsable del área al que fue asignado el automotor

SERVICIO NACIONAL DE CALIDAD Y SANIDAD VEGETAL Y DE SEMILLAS – DEPARTAMENTO TRANSPORTE – SENAVE

Rolando Sanabria N.
Jefe Interino
Dpto. de Transporte

GRAF. MONARCA S.R.L. - Tte. Fariña 813 - Tel./Fax: 495 772 - 449 103 - RUC: 80013965-8 - C.H. Tipo 1.043
50 Bl. 50x3 (28.701 / 31.200) Diciembre 2023







ANEXO II-01: INFORME DE COMISIONAMIENTO NACIONAL

Se eleva a consideración de las autoridades institucionales el presente informe de comisionamiento nacional, declarando que los datos consignados son realizados en carácter de Declaración Jurada, quedando sometidos a los organismos de control.

Fecha de Informe	Número y Fecha del Expediente
10/03/25	975 24/02/25

PERSONA ASIGNADA A LA COMISIÓN

Nombre y Apellido	C.I. N°	Funcionario	Firma
PASCUAL SALVADOR DOMINGUEZ BENITEZ	818217	Si [X] No [ ]	

Cargo	Personal
TITULAR	Permanente [X] Contratado [ ] Otros [ ]

Teléfono	Correo Electrónico
0983-864961	pascual.dominguez@senave.gov.py

FECHA DE VIAJE

Inicio	Final
24/02/25	28/02/25

MOVILIDAD

Público [ ] Estado [X] Otros [ ]

Chofer asignado / Nombre	Orden de Trabajo Nro.	Km. Inicio	Km. Final
BENICIO MANUEL TALAVERA	028813	195969	ORDEN ABIERTA

INFORMACION GEOGRAFICA

Departamento(s)	Localidade(s)
CANINDEYU-CAAGUAZÚ-ALTO PARANÁ	CURUGUATY-3 DE FEBRERO-MINGA GUAZÚ-NARANJAL

DESCRIPCIÓN DE LAS TAREAS

Acompañar a las autoridades del SENAVE y del pais a la entrega de maquinarias, implementos agrícolas y aportes del Gobierno del Paraguay. Firma de Convenio CETAPAR y SENAVE;Fundación Colinas y SENAVE. Reunion con dirigentes de UNICOOP. Firma de Convenio entre dos comunidades y Municipalidades. Participar del Acto Oficial FERIA AGROSHOW COPRONAR.

OBSERVACIÓN (EN CASO DE MODIFICACIÓN EN RELACIÓN A LO SOLICITADO)

V° B° Director, Director General o Máxima Autoridad	Firma: Aclaración: Sello:

SERVICIO NACIONAL DE CALIDAD Y SANIDAD VEGETAL Y DE SEMILLAS PRESIDENCIA REPÚBLICA DEL PARAGUAY SENAVE

Ing. Agr. PASTOR E. SORIA M.
Presidente - SENAVE

SENAVE Dirección de Finanzas Dpto. de Rendición de Cuentas
10 MAR 2025
SUJETO A VERIFICACION Y ACEPTACION

Lic. Esteve Gamarra
Revisor
Dpto. de Rendición de Cuentas
Finanzas - SENAVE

SENAVE

Servicio Nacional de Calidad y Sanidad Vegetal y de Semillas

Domicilio ASUNCION Telefax: 445769

ORDEN DE TRABAJO

Nº 028813

28813

☐ ORDINARIO

☒ EXTRAORDINARIO

Vehiculo Tipo: CAMIONETA Chapa: EAK-109 Nº de Orden Asignado 0

Marca y Modelo: TOYOTA Área Interior DOBLE

Conductor Autorizado: PASTOR EMILIO SORIA MELO

Días Estimados de la Misión: Desde 2 / 2 / 2025 Hasta 28 / 2 / 2025

Horas Estimadas de la Misión: Desde las 00:01 Hasta las 24:00

Km. de Salida: 195969 Km. de Vuelta

Km. estimados de Recorrido: 5000 Km. Real Recorridos

Consumo estimado x 100 Km: Lts. 12

TRABAJOS A REALIZAR:

ACTIVIDADES REFERENTES A LA PRESIDENCIA DEL SENAVE

DENTRO DEL TERRITORIO NACIONAL

PUEDEN CONDUCIR: BENICIO MANUEL TALAVERA, PASCUAL DOMINGUEZ, MIGUEL MATIAS CABALLERO, DAVID IRALA, OSCAR FRESCURA, JUAN GONZALEZ, OSCAR AVALOS, MARCOS SALINAS, FABIO CORONEL, ACOMPAÑA: JADIYL TOFALES, HUGO HEUNING, SANTIAGO BENITEZ, HUGO BARRIENTOS, CLAUDIA TOFALES, GABRIELA RIQUELME, [illegible]EZ

Fecha: 3 / 2 / 2025

Responsable del área al que fue asignado el automotor

SERVICIO NACIONAL DE CALIDAD Y SANIDAD VEGETAL Y DE SEMILLAS DEPARTAMENTO TRANSPORTE

Rolando Sanabria N.
Jefe Interino
Dpto. de Transporte

GRAF. MONARCA S.R.L. - Tte. Fariña 813 - Tel./Fax: 495 772 - 449 103 - RUC 80013965-8 - C.H. Nº 1.043
50 Bl. 50x3 (28.701 / 31.200) Diciembre 2023







ANEXO II-01: INFORME DE COMISIONAMIENTO NACIONAL

Se eleva a consideración de las autoridades institucionales el presente informe de comisionamiento nacional, declarando que los datos consignados son realizados en carácter de Declaración Jurada, quedando sometidos a los organismos de control.

Fecha de Informe	Número y Fecha del Expediente
10/03/25	975 24/02/25

PERSONA ASIGNADA A LA COMISIÓN

Nombre y Apellido	C.I. N°	Funcionario	Firma
BENICIO MANUEL TALAVERA BARRIENTOS	1027806	Si [X] No [ ]	

Cargo	Personal
CUSTODIO DE LA PRESIDENCIA	Permanente [ ] Contratado [ ] Otros [X]

Teléfono	Correo Electrónico
0981847216	benicio.talavera@senave.gov.py

FECHA DE VIAJE

Inicio	Final
24/02/25	28/02/25

MOVILIDAD

Público [ ] Estado [X] Otros [ ]

Chofer asignado / Nombre	Orden de Trabajo Nro.	Km. Inicio	Km. Final
BENICIO MANUEL TALAVERA	028813	195969	ORDEN ABIERTA

INFORMACION GEOGRAFICA

Departamento(s)	Localidade(s)
CANINDEYU-CAAGUAZÚ-ALTO PARANÁ	CURUGUATY-3 DE FEBRERO-MINGA GUAZÚ-NARANJAL

DESCRIPCIÓN DE LAS TAREAS

Realizar traslado y custodio del Presidente Ing. Agr. Pastor Soria y el Director de Gabinete quiénes viajarán al Dpto de Canindeyú,Caaguazú y Alto Paraná.

OBSERVACIÓN (EN CASO DE MODIFICACIÓN EN RELACIÓN A LO SOLICITADO)

V° B° Director, Director General o Máxima Autoridad	Firma: Aclaración: Sello:

SERVICIO NACIONAL DE CALIDAD Y SANIDAD VEGETAL Y DE SEMILLAS
PRESIDENCIA
Ing. Agr. PASTOR E. SORIA M.
Presidente - SENAVE

SENAVE
Dirección de Finanzas
Dpto. de Rendición de Cuentas
10 MAR 2025
SUJETO A VERIFICACION Y ACEPTACION
Lic. Esteve Gamarra
Revisor
Dpto. de Rendición de Cuentas
Finanzas - SENAVE

SENAVE

Servicio Nacional de Calidad y Sanidad Vegetal y de Semillas

Domicilio..... ASUNCION ..... Telefax:..... 445789

ORDEN DE TRABAJO

Nº 028813

28813

☐ ORDINARIO

☒ EXTRAORDINARIO

Vehiculo Tipo: CAMIONETA Chapa: EAK-109 Nº de Orden Asignado 0

Marca y Modelo: TOYOTA Área Interior DOBLE

Conductor Autorizado: PASTOR EMILIO SORIA MELO

Días Estimados de la Misión: Desde 3 / 2 / 2025 Hasta 28 / 2 / 2025

Horas Estimadas de la Misión: Desde las 00:01 Hasta las 24:00

Km. de Salida: 195969 Km. de Vuelta

Km. estimados de Recorrido: 5000 Km. Real Recorridos

Consumo estimado x 100 Km: Lts. 12

TRABAJOS A REALIZAR:

ACTIVIDADES REFERENTES A LA PRESIDENCIA DEL SENAVE

DENTRO DEL TERRITORIO NACIONAL

PUEDEN CONDUCIR: BENICIO MANUEL TALAVERA, PASCUAL DOMINGUEZ, MIGUEL MATIAS CABALLERO, DAVID IRALA, OSCAR FRESCURA, JUAN GONZALEZ, OSCAR AVALOS, MARCOS SALINAS, FABIO CORONEL, ACOMPAÑA: JADIYL TORALES, HUGO BRUNING, SANTIAGO BENITEZ, HUGO BARRIENTOS, CLAUDIA TORALES, GABRIELA RIQUELME, [illegible]

Fecha: 3 / 2 / 2025

Responsable del área al que fue asignado el automotor

GRAF. MONARCA S.R.L. - Tte. Fariña 813 - Tel./Fax: 495 772 - 449 103 - RUC: 80013865-8 - C.H. Tº 1.043
50 Bl. 50x3 (28.701 / 31.208) Diciembre 2023

Rolando Sanabria N.
Jefe Interino
Dpto. de Transporte







1, 2, 3

310

ANEXO II-01: INFORME DE COMISIONAMIENTO NACIONAL

Se eleva a consideración de las autoridades institucionales el presente informe de comisionamiento nacional, declarando que los datos consignados son realizados en carácter de Declaración Jurada, quedando sometidos a los organismos de control.

Fecha de Informe	Número y Fecha del Expediente
26/02/25	693 11/02/25

PERSONA ASIGNADA A LA COMISIÓN

Nombre y Apellido	C.I. N°	Funcionario	Firma
SERGIO MARCOS RODRIGUEZ ESCOBAR	2494717	Si [X] No [ ]	

Cargo	Personal
JEFE INTERINO DE DEPARTAMENTO	Permanente [X] Contratado [ ] Otros [ ]

Teléfono	Correo Electrónico
0991812200	sergio.rodriguez@senave.gov.py

FECHA DE VIAJE

Inicio	Final
19/02/25	21/02/25

MOVILIDAD

Público [ ] Estado [X] Otros [ ]

Chofer asignado / Nombre	Orden de Trabajo Nro.	Km. Inicio	Km. Final
Jorge Benitez	025134	311415	Abierto

INFORMACION GEOGRAFICA

Departamento(s)	Localidade(s)
BOQUERON	TTE.MARTINEZ,FORTIN FLORIDA,PICADA 13.

DESCRIPCIÓN DE LAS TAREAS

Realizar actividades de monitoreo y prospección en zonas típicas de aparición de la Plaga Langosta Sudamericana y Tukuras.

OBSERVACIÓN (EN CASO DE MODIFICACIÓN EN RELACIÓN A LO SOLICITADO)

V° B° Director, Director General o Máxima Autoridad	Firma: Aclaración: Ing. Agr. M.Sc. Cristian Marecos Sello: Senave - Cosave Nº Py. 153

SENAVE
Dirección de Finanzas
Dpto. de Rend. de Cuentas
26 FEB 2025
SUJETO A VERIFICACION Y ACEPTACION

Lic. Esteve Gamarra
Revisor
Dpto. de Rendición de Cuentas
Finanzas - SENAVE

ANEXO II-01: INFORME DE COMISIONAMIENTO NACIONAL

311

Se eleva a consideración de las autoridades institucionales el presente informe de comisionamiento nacional, declarando que los datos consignados son realizados en carácter de Declaración Jurada, quedando sometidos a los organismos de control.

Fecha de Informe	Número y Fecha del Expediente
26/02/25	693 11/02/25

PERSONA ASIGNADA A LA COMISIÓN

Nombre y Apellido	C.I. N°	Funcionario	Firma
AGUSTIN PALACIOS VERA	2380988	Si [X] No [ ]	

Cargo	Personal
TECNICO	Permanente [X] Contratado [ ] Otros [ ]

Teléfono	Correo Electrónico
021-589-548 0985-987-249	agustin.palacios@senave.gov.py

FECHA DE VIAJE

Inicio	Final
19/02/25	21/02/25

MOVILIDAD

Público [ ] Estado [X] Otros [ ]

Chofer asignado / Nombre	Orden de Trabajo Nro.	Km. Inicio	Km. Final
Jorge Benitez	025134	311.415	Abierta

INFORMACION GEOGRAFICA

Departamento(s)	Localidade(s)
BOQUERÓN	TTE.MARTINEZ,FORTIN FLORIDA,PICADA 13

DESCRIPCIÓN DE LAS TAREAS

Realizar actividades de monitoreo y prospección en zonas típicas de aparición de la Plaga Langosta Sudamericana y Tukuras.

OBSERVACIÓN (EN CASO DE MODIFICACIÓN EN RELACIÓN A LO SOLICITADO)

V° B° Director, Director General o Máxima Autoridad	Firma: Aclaración: Sello:

SERVICIO NACIONAL DE CALIDAD Y SANIDAD VEGETAL Y DE SEMILLAS
DIRECCIÓN DE OFICINAS REGIONALES

Ing. Agr. M.Sc. Cristian Marecos
Senave-Cosave Nº Py. 153

SENAVE
Dirección de Finanzas
Dpto. de Rend. de Cuentas
26 FEB 2025
SUJETO A VERIFICACION Y ACEPTACION

Lic. Esteve Gamarra
Revisor
Dpto. de Rendición de Cuentas
Finanzas - SENAVE

SERVICIO NACIONAL DE CALIDAD Y SANIDAD VEGETAL Y DE SEMILLAS
PARAGUAY

GOBIERNO DEL PARAGUAY

ANEXO II-01: INFORME DE COMISIONAMIENTO NACIONAL

B12

Se eleva a consideración de las autoridades institucionales el presente informe de comisionamiento nacional, declarando que los datos consignados son realizados en carácter de Declaración Jurada, quedando sometidos a los organismos de control.

Fecha de Informe	Número y Fecha del Expediente
26/02/25	693 11/02/25

PERSONA ASIGNADA A LA COMISIÓN

Nombre y Apellido	C.I. N°	Funcionario	Firma
JULIO CESAR FERNÁNDEZ ARREGUI	1746526	Si [X] No [ ]	

Cargo	Personal
AUXILIAR TECNICO	Permanente [X] Contratado [ ] Otros [ ]

Teléfono	Correo Electrónico
078220165 0984 329666	julio.fernandez@senave.gov.py

FECHA DE VIAJE

Inicio	Final
19/02/25	21/02/25

MOVILIDAD

Público [ ] Estado [X] Otros [ ]

Chofer asignado / Nombre	Orden de Trabajo Nro.	Km. Inicio	Km. Final
Jorge Benitez	025134	311415	Abierto

INFORMACION GEOGRAFICA

Departamento(s)	Localidade(s)
BOQUERÓN	TTE.MARTINEZ,FORTIN FLORIDA,PICADA 13

DESCRIPCIÓN DE LAS TAREAS

Realizar actividades de monitoreo y prospección en zonas típicas de aparición de la Plaga Langosta Sudamericana y Tukuras.

OBSERVACIÓN (EN CASO DE MODIFICACIÓN EN RELACIÓN A LO SOLICITADO)

V° B° Director, Director General o Máxima Autoridad	Firma: Aclaración: Sello:

SERVICIO NACIONAL DE CALIDAD Y SANIDAD VEGETAL Y DE SEMILLAS
DIRECCIÓN DE OFICINAS REGIONALES

Ing. Agr. M.Sc. Cristian Marecos
Senave - Coave N° Py. 153

SENAVE
Dirección de Finanzas
Dpto. de Rend. de Cuentas
26 FEB 2025
SUJETO A VERIFICACION Y ACEPTACION

Lic. Esteve Gamarra
Revisor
Dpto. de Rendición de Cuentas
SENAVE

SENAVE

Servicio Nacional de Calidad y Sanidad Vegetal y de Semillas

Domicilio: ASUNCION Telefax: 445769

ORDEN DE TRABAJO

Nº 025134

25134

☐ ORDINARIO

X ☐ EXTRAORDINARIO

Vehiculo Tipo: HILUX Chapa: BTD-041 Nº de Orden Asignado: 0

Marca y Modelo: TOYOTA Área Interior: DOBLE

Conductor Autorizado: SERGIO RODRIGUEZ

Días Estimados de la Misión: Desde 3 / 2 / 2025 Hasta 28 / 2 / 2025

Horas Estimadas de la Misión: Desde las 00:01 Hasta las 24:00

Km. de Salida: 311415 Km. de Vuelta

Km. estimados de Recorrido: 5000 Km. Real Recorridos

Consumo estimado x 100 Km: Lts. 12

TRABAJOS A REALIZAR:

ACTIVIDADES REFERENTES A LA OFICINA REGIONAL DE CHACO - APOYO EN EL TRASLADO DE LOS FUNCIONARIOS DEL SENAVE

DENTRO DEL TERRITORIO NACIONAL

PUEDE CONDUCIR: JULIO FERNANDEZ, AGUSTIN PALACIOS, JORGE BENITEZ, FRANCISCO FIDEL GONCALVEZ, MAURO AYALA, MARCOS SALINAS, FABIO GORONEL. ACOMPAÑA: MABEL BENITEZ, BIAS QUIROGA

Fecha: 3 / 2 / 2025

SERVICIO NACIONAL DE CALIDAD Y SANIDAD VEGETAL Y DE SEMILLAS
DEPARTAMENTO TRANSPORTE
SENAVE

Responsable del área a la que fue asignado el automotor

Paola Gómez
C.I.N.º
Dpto. de Transporte

Rolando Zanabria N.
Jefe interino
Dpto. de Transporte

GRAF. MONARCA S.R.L. - Tte. Fariña 813 - Tel./Fax: 495 772 - RUC: 80013965-8 - C.R.L. Nº 1.043
50 Bl. 50 X 3 (25.001 / 27.500) Septiembre 2021

SENAVE

Servicio Nacional de Calidad y Sanidad Vegetal y de Semillas

Domicilio: ASUNCION Telefax: 445769

ORDEN DE TRABAJO

Nº 025134

25134

☐ ORDINARIO

☒ EXTRAORDINARIO

Vehiculo Tipo: HILUX Chapa: BTD-041 Nº de Orden Asignado: 0

Marca y Modelo: TOYOTA Área Interior: DOBLE

Conductor Autorizado: SERGIO RODRIGUEZ

Dias Estimados de la Misión: Desde 3 / 2 / 2025 Hasta 28 / 2 / 2025

Horas Estimadas de la Misión: Desde las 00:01 Hasta las 24:00

Km. de Salida: 311415 Km. de Vuelta

Km. estimados de Recorrido: 5000 Km. Real Recorridos

Consumo estimado x 100 Km: Lts. 12

TRABAJOS A REALIZAR:

ACTIVIDADES REFERENTES A LA OFICINA REGIONAL DE CHACO - APOYO EN EL TRASLADO DE LOS FUNCIONARIOS DEL SENAVE

DENTRO DEL TERRITORIO NACIONAL

PUEDE CONDUCIR: JULIO FERNANDEZ, AGUSTIN PALACIOS, JORGE BENITEZ, FRANCISCO FIDEL GONCALVEZ, MAURO AYALA, MARCOS SALINAS, FABIO GORONEL. ACOMPAÑA: MABEL BENITEZ, BIAS QUIROGA

Fecha: 3 / 2 / 2025

SERVICIO NACIONAL DE CALIDAD Y SANIDAD VEGETAL Y DE SEMILLAS
DEPARTAMENTO TRANSPORTE
SENAVE

Responsable del área a la que fue asignado el automotor

Paola Gómez
Dpto. de Transporte

GRAF. MONARCA S.R.L. - Tte. Fariña 813 - Tel./Fax: 495 772 - [illegible] RUC: 80013965-8 - C.R.T. Nº 1.043
50 Bl. 50 X 3 (25.001 / 27.500) Septiembre 2021

SENAVE

Servicio Nacional de Calidad y Sanidad Vegetal y de Semillas

Domicilio: ASUNCION Telefax: 445769

ORDEN DE TRABAJO

Nº 025134

25134

☐ ORDINARIO

x ☐ EXTRAORDINARIO

Vehiculo Tipo: HILUX Chapa: BTD-041 Nº de Orden Asignado: 0

Marca y Modelo: TOYOTA Área Interior: DOBLE

Conductor Autorizado: SERGIO RODRIGUEZ

Días Estimados de la Misión: Desde 3 / 2 / 2025 Hasta 28 / 2 / 2025

Horas Estimadas de la Misión: Desde las 00:01 Hasta las 24:00

Km. de Salida: 311415 Km. de Vuelta

Km. estimados de Recorrido: 5000 Km. Real Recorridos

Consumo estimado x 100 Km: Lts. 12

TRABAJOS A REALIZAR:

ACTIVIDADES REFERENTES A LA OFICINA REGIONAL DE CHACO - APOYO EN EL TRASLADO DE LOS FUNCIONARIOS DEL SENAVE

DENTRO DEL TERRITORIO NACIONAL

PUEDE CONDUCIR: JULIO FERNANDEZ, AGUSTIN PALACIOS, JORGE BENITEZ, FRANCISCO FIDEL GONCALVEZ, MAURO AYALA, MARCOS SALINAS, FABIO GORONEL ACOMPAÑA: MABEL BENITEZ, BIAS QUIROGA

Fecha: 3 / 2 / 2025

SERVICIO NACIONAL DE CALIDAD Y SANIDAD VEGETAL Y DE SEMILLAS DEPARTAMENTO TRANSPORTE REPUBLICA DEL PARAGUAY SENAVE

Responsable del área al que fue asignado el automotor

Paola Gómez
Dpto. de Transporte

GRAF. MONARCA S.R.L. - Tte. Fariña 813 - Tel./Fax: 495 772 - [illegible] RUC: 80013965-8 - C.M.T. Nº 1.043
50 Bl. 50 X 3 (25.001 / 27.500) Septiembre 2021

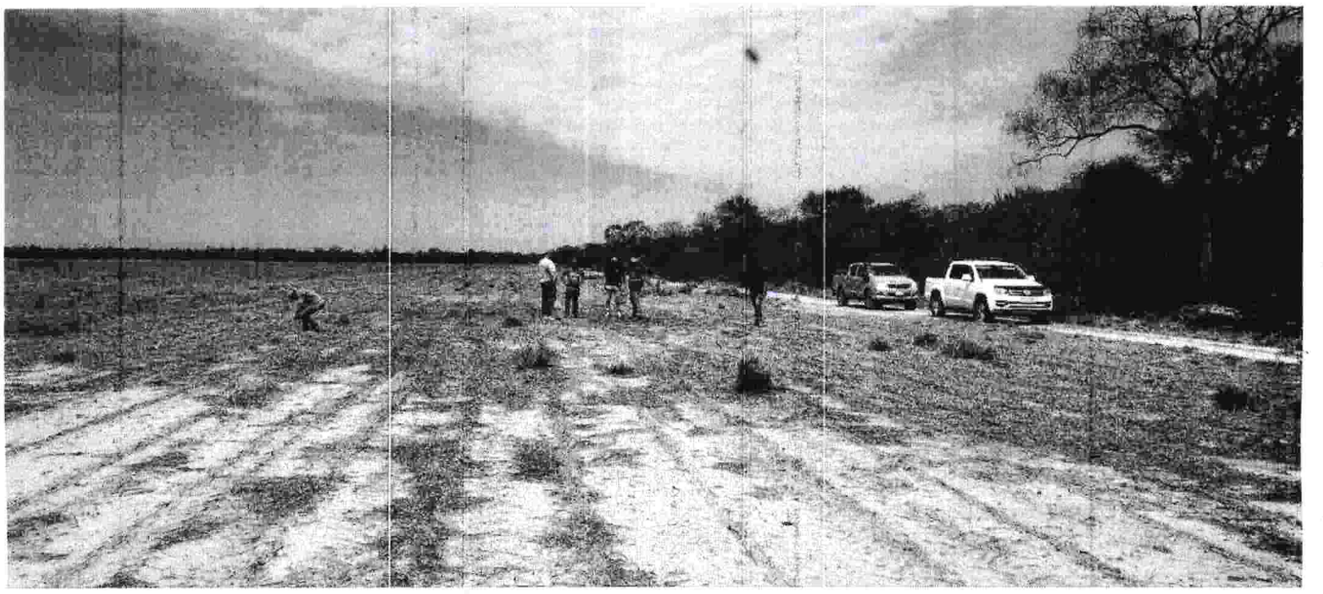

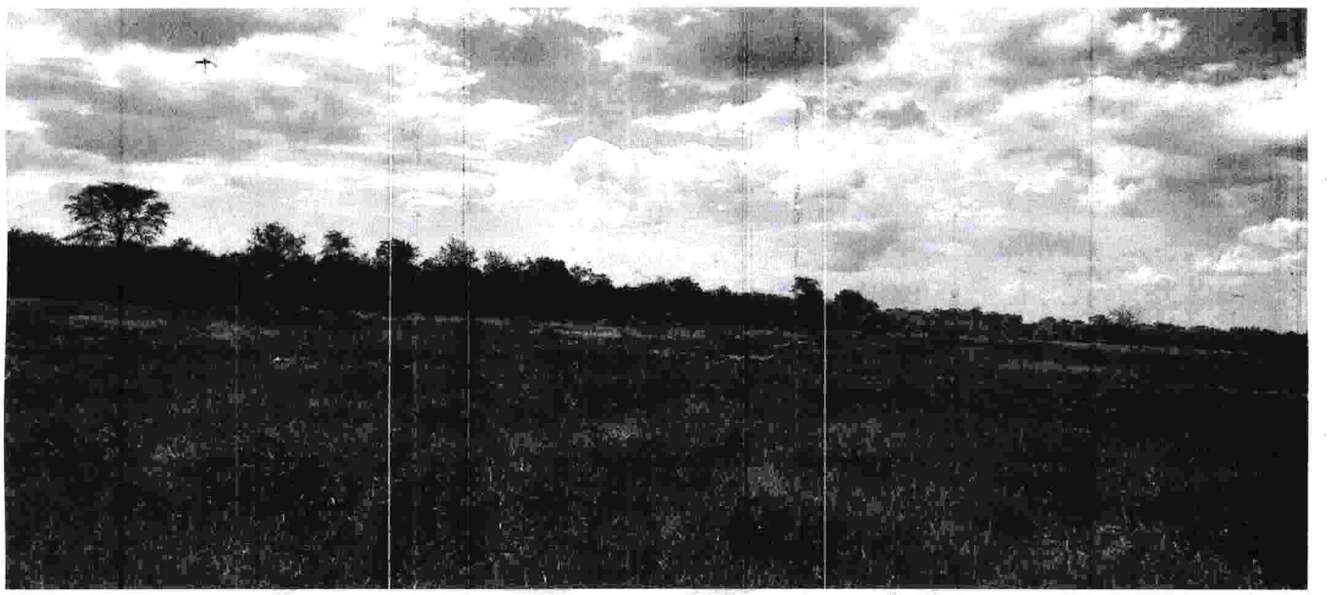

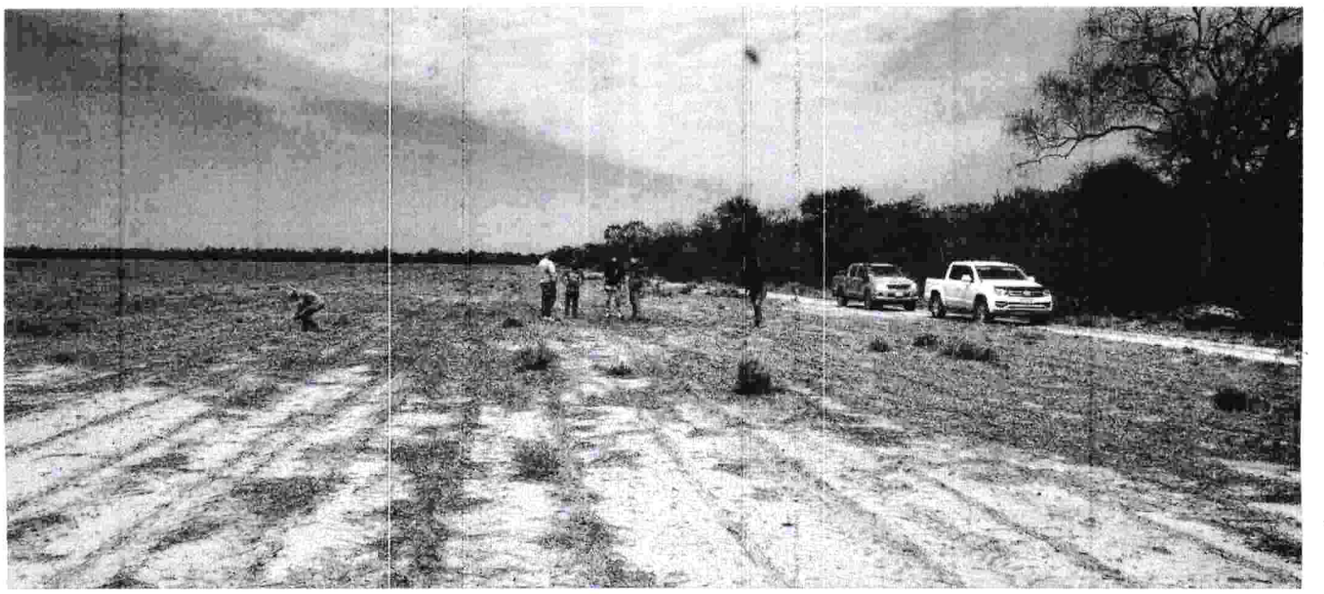

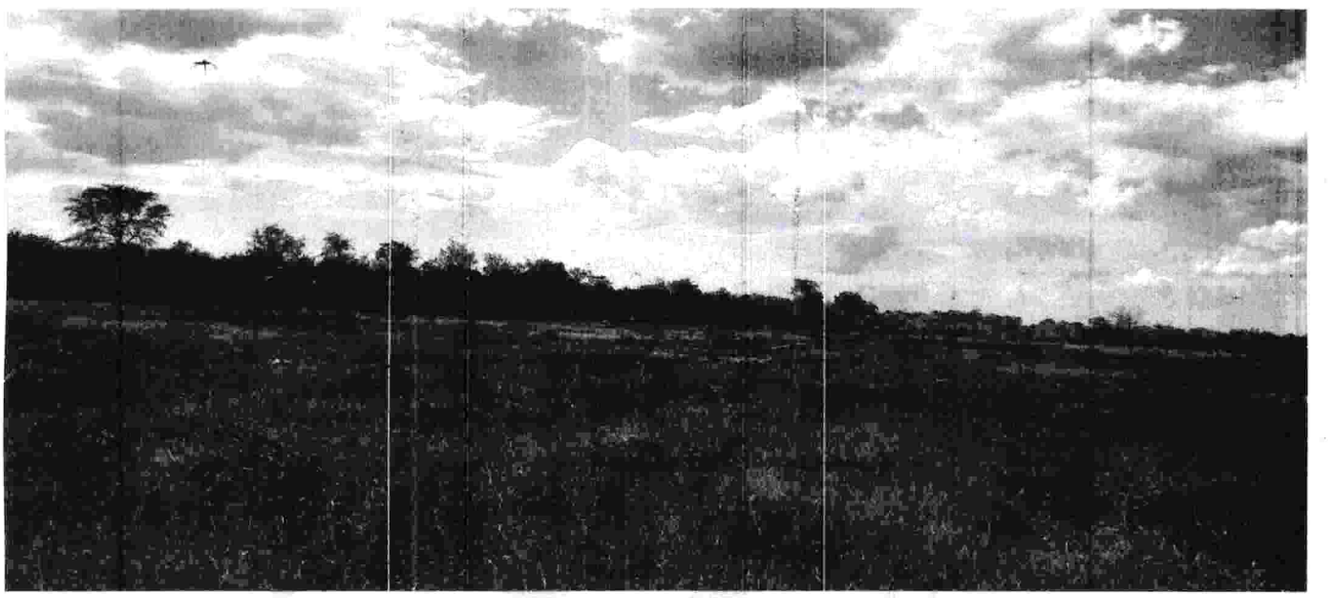





SENAVE
SANIDAD VEGETAL Y DE SEMILLAS

ANEXO II-01: INFORME DE COMISIONAMIENTO NACIONAL

Se eleva a consideración de las autoridades institucionales el presente informe de comisionamiento nacional, declarando que los datos consignados son realizados en carácter de Declaración Jurada, quedando sometidos a los organismos de control.

Fecha de Informe	Número y Fecha del Expediente
28/02/25	654 11/02/25

PERSONA ASIGNADA A LA COMISIÓN

Nombre y Apellido	C.I. N°	Funcionario	Firma
CYNTHIA LORENA BOGADO GONZALEZ	4614562	Si [X] No [ ]	

Cargo	Personal
TECNICO ANALISTA DEL AREA DE FITOPATOLOGIA	Permanente [ ] Contratado [X] Otros [ ]

Teléfono	Correo Electrónico
0981109157	cynthia.bogado@senave.gov.py

FECHA DE VIAJE

Inicio	Final
18/02/25	20/02/25

MOVILIDAD

Público [ ] Estado [X] Otros [ ]

Chofer asignado / Nombre	Orden de Trabajo Nro.	Km. Inicio	Km. Final
José Irala	029539	376415	377592

INFORMACION GEOGRAFICA

Departamento(s)	Localidad(es)
CANINDEYU	KATUETE

DESCRIPCIÓN DE LAS TAREAS

Acompañamiento como experto técnico para verificación del laboratorio de control de calidad del Instituto Biota Biotecnología Paraguay EAS para su habilitación.

OBSERVACIÓN (EN CASO DE MODIFICACIÓN EN RELACIÓN A LO SOLICITADO)

SENAVE Dirección de Finanzas Dpto. de Rend. de Cuentas 28 FEB 2025 SUJETO A VERIFICACION Y ACEPTACION

V° B° Director, Director General o Máxima Autoridad	Firma:
	Aclaración: Dr. Alfredo Gryciuk, Director Dirección de Laboratorios
	Sello: SERVICIO NACIONAL DE CALIDAD Y SANIDAD VEGETAL Y DE SEMILLAS Dirección de Laboratorio

Lic. Esteve Gamarra Revisor Dpto. de Rendición de Cuentas Finanzas - SENAVE

SENAVE

Servicio Nacional de Calidad y Sanidad Vegetal y de Semillas

Domicilio ASUNCION Telefax: 445769

ORDEN DE TRABAJO

Nº 029539

29539

☐ ORDINARIO

☒ EXTRAORDINARIO

Vehiculo Tipo: CAMIONETA Chapa: EAG-532 Nº de Orden Asignado 0

Marca y Modelo: ISUZU Área Interior DOBLE

Conductor Autorizado JOSE IGNACIO IRALA GARCETE

Días Estimados de la Misión: Desde 17 / 2 / 2025 Hasta 21 / 2 / 2025

Horas Estimadas de la Misión: Desde las 00:01 Hasta las 24:00

Km. de Salida: 376415 Km. de Vuelta 377592

Km. estimados de Recorrido: 1500 Km. Real Recorridos 1177

Consumo estimado x 100 Km: Lts. 12

TRABAJOS A REALIZAR:

TRASLADO DE LOS FUNCIONARIOS DE LA DIRECCION DE AGROQUÍMICOS E INSUMOS AGRÍCOLAS Y DIRECCIÓN DE LABORATORIO EN EL DEPARTAMENTO DE CANINDEYU

DENTRO DEL TERRITORIO NACIONAL

ACOMPAÑAN; MACARENA BERNAL, CARMEN RODAS Y CYNTHIA BOGADO

Fecha: 17 / 2 / 2025

Rocio Gomez
Dpto. de Transporte

Responsable del área al que fue asignado el automotor

GRAF. MONARCA S.R.L. - Tte. Fariña 813 - Tel./Fax: 495 772 - 449 103 - RUC: 80013965-8 - C.H.T. Nº 1.043
50 Bl. 50x3 (28.701 / 31.200) Diciembre 2023

Rolando Sanabria N.
Jefe Interino
Dpto. de Transporte




Bota

ANEXO II-01: INFORME DE COMISIONAMIENTO NACIONAL

Se eleva a consideración de las autoridades institucionales el presente informe de comisionamiento nacional, declarando que los datos consignados son realizados en carácter de Declaración Jurada, quedando sometidos a los organismos de control.

Fecha de Informe	Número y Fecha del Expediente
24/02/25	654 11/02/25

PERSONA ASIGNADA A LA COMISIÓN

Nombre y Apellido	C.I. N°	Funcionario	Firma
JOSE IGNACIO IRALA GARCETE	2343916	Si [X] No [ ]	

Cargo	Personal
CHOFER	Permanente [X] Contratado [ ] Otros [ ]

Teléfono	Correo Electrónico
0983 364 074 0971672165	jose.irala@senave.gov.py

FECHA DE VIAJE

Inicio	Final
18/02/25	20/02/25

MOVILIDAD

Público [ ] Estado [X] Otros [ ]

Chofer asignado / Nombre	Orden de Trabajo Nro.	Km. Inicio	Km. Final
JOSE IGNACIO IRALA GARCETE	29539	376415	377592

INFORMACION GEOGRAFICA

Departamento(s)	Localidade(s)
CANINDEYU	KATUETE

DESCRIPCIÓN DE LAS TAREAS

TRASLADO DE FUNCIONARIAS DE LA DIRECCION DE AGROQUIMICOS Y DE LA DIRECCION DE LABORATORIOS

OBSERVACIÓN (EN CASO DE MODIFICACIÓN EN RELACIÓN A LO SOLICITADO)

V° B° Director, Director General o Máxima Autoridad	Firma: Aclaración: Sello:

SENAVE Dirección de Finanzas Dpto. de Rendición de Cuentas 24 FEB 2025

Lic. Esteve Gamarra Revisor Dpto. de Rendición de Cuentas Finanzas - SENAVE

Abg. Angel Irala Avalos

SENAVE

Servicio Nacional de Calidad y Sanidad Vegetal y de Semillas

Domicilio ASUNCION Telefax: 445769

ORDEN DE TRABAJO

Nº 029539

29539

☐ ORDINARIO

☒ EXTRAORDINARIO

Vehiculo Tipo: CAMIONETA Chapa: EAG-532 Nº de Orden Asignado 0

Marca y Modelo: ISUZU Área Interior DOBLE

Conductor Autorizado: JOSE IGNACIO IRALA GARCETE

Días Estimados de la Misión: Desde 17 / 2 / 2025 Hasta 21 / 2 / 2025

Horas Estimadas de la Misión: Desde las 00:01 Hasta las 24:00

Km. de Salida: 376415 Km. de Vuelta 377592

Km. estimados de Recorrido: 1500 Km. Real Recorridos 1177

Consumo estimado x 100 Km: Lts. 12

TRABAJOS A REALIZAR:

TRASLADO DE LOS FUNCIONARIOS DE LA DIRECCION DE AGROQUÍMICOS E INSUMOS AGRÍCOLAS Y DIRECCIÓN DE LABORATORIO EN EL DEPARTAMENTO DE CANINDEYU

DENTRO DEL TERRITORIO NACIONAL

ACOMPAÑAN; MACARENA BERNAL, CARMEN RODAS Y CYNTHIA BOGADO

Fecha: 17 / 2 / 2025

Racla Gómez
Dpto. de Transporte

Responsable del área al que fue asignado el automotor

GRAF. MONARCA S.R.L. - Tte. Fariña 813 - Tel./Fax: 495 772 - 449 103 - RUC: 80013965-8 - C.H.T. Nº 1.043
50 Bl. 50x3 (28.701 / 31.200) Diciembre 2023

Mario Sanabria N.
Jefe Interino
Dpto. de Transporte



281

SERVICIO NACIONAL DE CALIDAD Y SANIDAD VEGETAL Y DE SEMILLAS
PARAGUAY

GOBIERNO DEL PARAGUAY

ANEXO II-01: INFORME DE COMISIONAMIENTO NACIONAL

Se eleva a consideración de las autoridades institucionales el presente informe de comisionamiento nacional, declarando que los datos consignados son realizados en carácter de Declaración Jurada, quedando sometidos a los organismos de control.

Fecha de Informe	Número y Fecha del Expediente
26/02/25	823 18/02/25

PERSONA ASIGNADA A LA COMISIÓN

Nombre y Apellido	C.I. N°	Funcionario	Firma
CLAUDIA BEATRIZ VELAZQUEZ DE GALEANO	3611623	Si [X] No [ ]	

Cargo	Personal
TECNICA	Permanente [X] Contratado [ ] Otros [ ]

Teléfono	Correo Electrónico
021 503 937 0976914024	claudia.velazquez@senave.gov.py

FECHA DE VIAJE

Inicio	Final
19/02/25	21/02/25

MOVILIDAD

Público [ ] Estado [X] Otros [ ]

Chofer asignado / Nombre	Orden de Trabajo Nro.	Km. Inicio	Km. Final
ALFREDO TORRES	026846	184767	185718

INFORMACION GEOGRAFICA

Departamento(s)	Localidade(s)
ITAPÚA	CAPITAN MIRANDA

DESCRIPCIÓN DE LAS TAREAS

PARTICIPAR DE LA REUNION DEL COMITE TECNICO DE NORMALIZACION CTN 35 YERBA MATE DEL INTN

OBSERVACIÓN (EN CASO DE MODIFICACIÓN EN RELACIÓN A LO SOLICITADO)

V° B° Director, Director General o Máxima Autoridad

Firma:

Aclaración: MARIELA VILLALBA S
Ing. Ambiental

Sello:

SENAVE
Dirección de Finanzas
Dpto. de Rend. de Cuentas
26 FEB 2025
SUJETO A VERIFICACIÓN Y ACEPTACIÓN

Lic. Esteve Gamarra
Revisor
Dpto. de Rendición de Cuentas
Finanzas - SENAVE

Zimbra: **leticia.soria@senave.gov.py**

ENCARGADA DE DESPACHO

De : Leticia <leticia.soria@senave.gov.py> lun, 24 de feb de 2025 09:23
Asunto : ENCARGADA DE DESPACHO 1 ficheros adjuntos
Para : Secretaria DGT <secretaria_dgt@senave.gov.py>
Para o CC : dicao user <dicao_user@senave.gov.py>,
ingrid.bernal <ingrid.bernal@senave.gov.py>,
Control Asistencia DGP
<control.asistencia@senave.gov.py>

Buenos días

Por este medio pongo a su conocimiento que la Ing. Amb. Mariela Villalba queda encargada de despacho de la DICAO desde el 24 al 28 de febrero del corriente, para lo que hubiera lugar
Atte.

--

Ing. Agr. Leticia Soria Cáceres - Directora

Dirección de Calidad, Inocuidad y Agricultura Orgánica

GOBIERNO NACIONAL

SENAVE

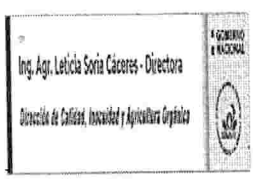

Leticia Soria Caceres firma de correo.png
27 KB

SENAVE

Servicio Nacional de Calidad y Sanidad Vegetal y de Semillas

445769

Domicilio ASUNCION Telefax:

ORDEN DE TRABAJO

Nº 026846
26846

☐ ORDINARIO

X ☐ EXTRAORDINARIO

Vehiculo Tipo: CAMIONETA MITSUBISHI Chapa: AACZ-218 Nº de Orden Asignado 0 DOBLE

Marca y Modelo: ALFREDO TORRES Área Interior

Conductor Autorizado:

Días Estimados de la Misión: Desde 18 / 2 / 2025 Hasta 24 / 2 / 2025

Horas Estimadas de la Misión: Desde las 00:01 Hasta las 24:00

Km. de Salida: 184767 Km. de Vuelta 185718

Km. estimados de Recorrido: 1500 Km. Real Recorridos 951

Consumo estimado x 100 Km: Lts.

TRABAJOS A REALIZAR:

TRASLADO DE LOS FUNCIONARIOS DE LA DICAO EN EL DEPARTAMENTO DE ITAPÚA DENTRO DEL TERRITORIO NACIONAL

ACOMPAÑAN: CLAUDIA VELÁZQUEZ, LUIS ABENTE Y FUNCIONARIOS DEL INTN: LILIAN CANDIA, CAROLINA BARRIOS.

Fecha: 18 / 2 / 2025

SERVICIO NACIONAL DE CALIDAD Y SANIDAD VEGETAL Y DE SEMILLAS DEPARTAMENTO TRANSPORTE SENAVE

Paola Gómez
Dpto. de Transporte

Responsable del área al que fue asignado el automotor

GRAF. MONARCA S.R.L. - Tte. Fariña 813 - Tel./Fax: 495 772 - 449 103 - RUC: 80013965-8 - C.H.T. Nº 1.043
50 Bl. 50 X 3 (25.001 / 27.500) Septiembre 2021

SERVICIO NACIONAL DE CALIDAD Y SANIDAD VEGETAL Y DE SEMILLAS DEPARTAMENTO TRANSPORTE SENAVE

Paola Gómez

Rolando Sanabria N.
Jefe Interino
Dpto. de Transporte





ANEXO II-01: INFORME DE COMISIONAMIENTO NACIONAL

Se eleva a consideración de las autoridades institucionales el presente informe de comisionamiento nacional, declarando que los datos consignados son realizados en carácter de Declaración Jurada, quedando sometidos a los organismos de control.

Fecha de Informe	Número y Fecha del Expediente
25/02/25	823 18/02/25

PERSONA ASIGNADA A LA COMISIÓN

Nombre y Apellido	C.I. N°	Funcionario	Firma
ALFREDO TORRES	807918	Si [X] No [ ]	

Cargo	Personal
CHOFER	Permanente [X] Contratado [ ] Otros [ ]

Teléfono	Correo Electrónico
0983 749 713	alfredo.torres@senave.gov.py

FECHA DE VIAJE

Inicio	Final
19/02/25	21/02/25

MOVILIDAD

Público [ ] Estado [X] Otros [ ]

Chofer asignado / Nombre	Orden de Trabajo Nro.	Km. Inicio	Km. Final
ALFREDO TORRES	26846	184767	185718

INFORMACION GEOGRAFICA

Departamento(s)	Localidade(s)
ITAPÚA	CAPITAN MIRANDA

DESCRIPCIÓN DE LAS TAREAS

TRASLADO DE LOS FUNCIONARIOS DE LA DICAO, SRA. CLAUDIA VELAZQUEZ Y EL SR. LUIS ABENTE

OBSERVACIÓN (EN CASO DE MODIFICACIÓN EN RELACIÓN A LO SOLICITADO)

V° B° Director, Director General o Máxima Autoridad	Firma:
	Aclaración: Abg. Angel Irala Avalos
	Sello:

SENAVE Dirección de Finanzas Dpto. de Rend. de Cuentas 25 FEB 2025 SUJETO A VERIFICACION Y ACEPTACION

Lic. Esteve Gamarra Revisor Dpto. de Rendición de Cuentas Dirección de Finanzas - SENAVE

SENAVE

Servicio Nacional de Calidad y Sanidad Vegetal y de Semillas

445769

ASUNCION

Domicilio..... Telefax:.....

ORDEN DE TRABAJO

Nº 026846
26846

☐ ORDINARIO

X ☐ EXTRAORDINARIO

Vehiculo Tipo: CAMIONETA Chapa: AACZ-218 Nº de Orden Asignado 0

Marca y Modelo: MITSUBISHI ALFREDO TORRES Área Interior DOBLE

Conductor Autorizado:

Días Estimados de la Misión: Desde 18/2/2025 Hasta 24/2/2025

Horas Estimadas de la Misión: Desde las 00:01 Hasta las 24:00

Km. de Salida: 184767 Km. de Vuelta 185718

Km. estimados de Recorrido: 1500 Km. Real Recorridos 951

Consumo estimado x 100 Km: Lts. 12

TRABAJOS A REALIZAR:

TRASLADO DE LOS FUNCIONARIOS DE LA DICAO EN EL DEPARTAMENTO DE ITAPÚA DENTRO DEL TERRITORIO NACIONAL

ACOMPAÑAN: CLAUDIA VELÁZQUEZ, LUIS ABENTE Y FUNCIONARIOS DEL ININ: LILIAN CANDIA, CAROLINA BARRIOS.

SERVICIO NACIONAL DE CALIDAD Y SANIDAD VEGETAL Y DE SEMILLAS * DEPARTAMENTO TRANSPORTE * SENAVE

Paola Gómez
Dpto. de Transporte

18 2 2025

Fecha: ...../...../...../

Responsable del área al que fue asignado el automotor

GRAF. MONARCA S.R.L. - Tte. Fariña 813 - Tel./Fax: 495 772 - 449 103 - RUC: 80013985-8 - C.M.T. Nº 1.043
50 Bl. 50 X 3 (25.001 / 27.500) Septiembre 2021

SERVICIO NACIONAL DE CALIDAD Y SANIDAD VEGETAL Y DE SEMILLAS * DEPARTAMENTO TRANSPORTE * SENAVE

Paola Gómez
Dpto. de Transporte


TN

ANEXO II-01: INFORME DE COMISIONAMIENTO NACIONAL

Se eleva a consideración de las autoridades institucionales el presente informe de comisionamiento nacional, declarando que los datos consignados son realizados en carácter de Declaración Jurada, quedando sometidos a los organismos de control.

Fecha de Informe	Número y Fecha del Expediente
05/03/25	884 19/02/25

PERSONA ASIGNADA A LA COMISIÓN

Nombre y Apellido	C.I. N°	Funcionario	Firma
JADIYI CONCEPCION TORALES SALINAS	2622612	Si [X] No [ ]	

Cargo	Personal
DIRECTOR GENERAL TECNICO	Permanente [X] Contratado [ ] Otros [ ]

Teléfono	Correo Electrónico
571027 0981250682	jadiyi.torales@senave.gov.py

FECHA DE VIAJE

Inicio	Final
27/02/25	28/02/25

MOVILIDAD

Público [ ] Estado [X] Otros [ ]

Chofer asignado / Nombre	Orden de Trabajo Nro.	Km. Inicio	Km. Final
Juan Gonzalez	030605	3979	O.A

INFORMACION GEOGRAFICA

Departamento(s)	Localidade(s)
ALTO PARANA	NARANJAL

DESCRIPCIÓN DE LAS TAREAS

PARTICIPAR EN LA FIRMA DE CONVENIO CETAPAR, REUNION UNICOOP Y LA INAUGURACION AGROSHOW COPRONAR

OBSERVACIÓN (EN CASO DE MODIFICACIÓN EN RELACIÓN A LO SOLICITADO)

V° B° Director, Director General o Máxima Autoridad	Firma: Aclaración: Sello:

Ing. Agr. PASTOR R. SORIA M.
Presidente - SENAVE

SENAVE
Dirección de Finanzas
Dpto. de Rend. de Cuentas
05 MAR 2025
SUJETO A VERIFICACIÓN Y ACEPTACIÓN

Lic. Esteve Gamarra
Revisor
Dpto. de Rendición de Cuentas
Finanzas - SENAVE




AGRO SHOW
COPRONAR
Seminario
AGRO-SHOW

SENAVE

Servicio Nacional de Calidad y Sanidad Vegetal y de Semillas

Domicilio ASUNCION Telefax: 445769

ORDEN DE TRABAJO

Nº 030605

30605

☐ ORDINARIO

☒ EXTRAORDINARIO

Vehiculo Tipo: CAMIONETA Chapa: AATE-351 Nº de Orden Asignado: 0

Marca y Modelo: NISSAN Área Interior: DOBLE

Conductor Autorizado: JADIYI CONCEPCION TORALES SALINAS

Días Estimados de la Misión: Desde 3 / 2 / 2025 Hasta 28 / 2 / 2025

Horas Estimadas de la Misión: Desde las 00:01 Hasta las 24:00

Km. de Salida: 3979 Km. de Vuelta

Km. estimados de Recorrido: 3000 Km. Real Recorridos

Consumo estimado x 100 Km: Lts. 12

TRABAJOS A REALIZAR:

ACTIVIDADES REFERENTE A LA DIRECCION GENERAL TECNICA DEL SENAVE

DENTRO DEL TERRITORIO NACIONAL

PUEDEN CONDUCIR: JUAN GONZALEZ,...ACOMPAÑAN: PABLO CARDOZO, DAVID BATTE, JULIO ROJAS, KATIA BOGADO, VILMA GOMEZ, LETICIA SORIA.

Fecha: 3 / 2 / 2025

Responsable del área al que fue asignado el vehículo

Paola Cáceres
Dpto. de Transporte

GRAF. MONARCA S.R.L. - Tte. Fariña 813 - Tel./Fax: 495 772 - 449 103 - RUC: 80012965-8 - C.H.T. Nº 1.041.
50 Bl. 50x3 (28.701 / 31.200) Diciembre 2023

Rolando Sanabria N.
Jefe Interino
Dpto. de Transporte

284

SERVICIO NACIONAL DE CALIDAD Y SANIDAD VEGETAL Y DE SEMILLAS PARAGUAY

GOBIERNO DEL PARAGUAY

ANEXO II-01: INFORME DE COMISIONAMIENTO NACIONAL

Se eleva a consideración de las autoridades institucionales el presente informe de comisionamiento nacional, declarando que los datos consignados son realizados en carácter de Declaración Jurada, quedando sometidos a los organismos de control.

Fecha de Informe	Número y Fecha del Expediente
10/03/25	884 19/02/25

PERSONA ASIGNADA A LA COMISIÓN

Nombre y Apellido	C.I. N°	Funcionario	Firma
JUAN ALCIDES GONZALEZ GILL	3651216	Si [X] No [ ]	

Cargo	Personal
CHOFER	Permanente [X] Contratado [ ] Otros [ ]

Teléfono	Correo Electrónico
0293932833 0981760680	juan.gonzalez@senave.gov.py

FECHA DE VIAJE

Inicio	Final
27/02/25	28/02/25

MOVILIDAD

Público [ ] Estado [X] Otros [ ]

Chofer asignado / Nombre	Orden de Trabajo Nro.	Km. Inicio	Km. Final
JUAN GONZALEZ	30606	7705	8712

INFORMACION GEOGRAFICA

Departamento(s)	Localidade(s)
ALTO PARANA	NARANJAL

DESCRIPCIÓN DE LAS TAREAS

TRASLADO DE LA ING. JADIYI TORALES Y SU COMITIVA PARA PARTICIPAR EN LA FIRMA DE CONVENIO CETAPAR, REUNION UNICOOP Y LA INAUGURACION AGROSHOW COPRONAR

OBSERVACIÓN (EN CASO DE MODIFICACIÓN EN RELACIÓN A LO SOLICITADO)

V° B° Director, Director General o Máxima Autoridad	Firma: Aclaración: Ing. Raúl Irala Avalos Sello:

SENAVE Dirección de Finanzas Dpto. de Rend. de Cuentas 10 MAR 2025 SUJETO A VERIFICACION Y APROBACION

Lic. Esteve Gamarra Revisor Dpto. de Rendición de Cuentas Finanzas - SENAVE

SENAVE

Servicio Nacional de Calidad y Sanidad Vegetal y de Semillas

Domicilio..... ASUNCION ..... Telefax:..... 445769 .....

ORDEN DE TRABAJO

☐ ORDINARIO

☒ EXTRAORDINARIO

Nº 030606

30606

Vehiculo Tipo: CAMIONETA ..... Chapa: AATE-351 ..... Nº de Orden Asignado ..... 0 .....

Marca y Modelo: NISSAN ..... Área Interior ..... DOBLE .....

Conductor Autorizado: JADIYI CONCEPCION TORALES SALINAS .....

.....

Días Estimados de la Misión: Desde 26 / 2 / 2025 Hasta 28 / 2 / 2025

Horas Estimadas de la Misión: Desde las 00:01 Hasta las 24:00

Km. de Salida: 7705 Km. de Vuelta 8414

Km. estimados de Recorrido: 3000 Km. Real Recorridos .....

Consumo estimado x 100 Km: Lts. 12

TRABAJOS A REALIZAR:

.....

ACTIVIDADES REFERENTE A LA DIRECCION GENEREAL TECNICA DEL SENAVE

.....

DENTRO DEL TERRITORIO NACIONAL

PUEDEN CONDUCIR: JUAN GONZALEZ,...ACOMPAÑAN: PABLO CARDOZO, DAVID BAITE, JULIO ROJAS, KATIA BOGADO, VILMA GOMEZ, LETICIA SORIA, ZUNILDA FUNES.

.....

Fecha: 26 / 2 / 2025

Rolando Sanabria N.
Jefe Interino
Dpto. de Transporte

Responsable del área al que fue asignado el automotor

GRAF. MONARCA S.R.L. - Tte. Fariña 813 - Tel./Fax: 495 772 - 449 103 - RUC: 80013965-8 - C.H.T. Nº 1.043
50 Bl. 50x3 (28.701 / 31.200) Diciembre 2023

SERVICIO NACIONAL DE CALIDAD Y SANIDAD VEGETAL Y DE SEMILLAS
DEPARTAMENTO TRANSPORTE
SENAVE

Rolando Sanabria N.
Jefe Interino
Dpto. de Transporte


SENAVE
REGIONAL
CAAGUAZÚ

ANEXO II-01: INFORME DE COMISIONAMIENTO NACIONAL

Se eleva a consideración de las autoridades institucionales el presente informe de comisionamiento nacional, declarando que los datos consignados son realizados en carácter de Declaración Jurada, quedando sometidos a los organismos de control.

Fecha de Informe	Número y Fecha del Expediente
17/02/25	681 11/02/25

PERSONA ASIGNADA A LA COMISIÓN

Nombre y Apellido	C.I. N°	Funcionario	Firma
JOSE CARMELO ESTIGARRIBIA GONZALEZ	1657190	Si [X] No [ ]	

Cargo	Personal
CHOFER	Permanente [X] Contratado [ ] Otros [ ]

Teléfono	Correo Electrónico
0271-272737 0992997913	jose.estigarribia@senave.gov.py

FECHA DE VIAJE

Inicio	Final
12/02/25	13/02/25

MOVILIDAD

Público [ ] Estado [X] Otros [ ]

Chofer asignado / Nombre	Orden de Trabajo Nro.	Km. Inicio	Km. Final
JOSE CARMELO ESTIGARRIBIA GONZALEZ	30852	62805	63434

INFORMACION GEOGRAFICA

Departamento(s)	Localidade(s)
ÑEEMBUCÚ	PILAR

DESCRIPCIÓN DE LAS TAREAS

TRASLADO DEL FUNCIONARIO DE PRENSA EL SR. DAVID GONZALEZ

OBSERVACIÓN (EN CASO DE MODIFICACIÓN EN RELACIÓN A LO SOLICITADO)

V° B° Director, Director General o Máxima Autoridad	Firma: Aclaración: Sello:

SENAVE Dirección de Finanzas Dpto. de Rend. de Cuentas 17 FEB SUJETO A VERIFICACIÓN Y ACEPTACIÓN

SERVICIO NACIONAL DE CALIDAD Y SANIDAD VEGETAL Y DE SEMILLAS * SENAVE * Dirección Administrativa

Abg. Angel Irala Avalos

Lic. Esteve Gamarra
Revisor
Dpto. de Rendición de Cuentas
Finanzas - SENAVE

SENAVE

Servicio Nacional de Calidad y Sanidad Vegetal y de Semillas

ASUNCION 445769

Domicilio..... Telefax:.....

ORDEN DE TRABAJO

Nº 030852

30852

☐ ORDINARIO

X ☐ EXTRAORDINARIO

Vehiculo Tipo: MINIBUS ..... Chapa: AAMP-660 ..... Nº de Orden Asignado 0

Marca y Modelo: HYUNDAI ..... Área Interior .....

Conductor Autorizado: JOSE CARMELO ESTIGARRIBIA .....

Días Estimados de la Misión: Desde 11/2/2025 ..... Hasta 14/2/2025 .....

Horas Estimadas de la Misión: Desde las 00:01 ..... Hasta las 24:00 .....

Km. de Salida: 62805 ..... Km. de Vuelta 63434 .....

Km. estimados de Recorrido: 1200 ..... Km. Real Recorridos 629 .....

Consumo estimado x 100 Km: Lts. 12 .....

TRABAJOS A REALIZAR:

TRASLADO DEL FUNCIONARIO DE PRENSA Y COMUNICACION INSTITUCIONAL EN EL DEPARTAMENTO DE ÑEEMBUCU

DENTRO DEL TERRITORIO NACIONAL

ACOMPAÑA: DAVID GONZALEZ

Fecha: 11/2/2025

SERVICIO NACIONAL DE CALIDAD Y SANIDAD VEGETAL Y DE SEMILLAS DEPARTAMENTO

Responsable del area que fue asignado el automotor

Paola Gómez
Depto. de Transporte

GRAF. MONARCA S.R.L. - Tte. Fariña 813 - Tel./Fax: 495 772 - 449 103 - RUC: 80013965-8 - C.H.T. Nº 1.045
50 Bl. 50x3 (28.701 / 31.200) Diciembre 2023

SERVICIO NACIONAL DE CALIDAD Y SANIDAD VEGETAL Y DE SEMILLAS DEPARTAMENTO



280

SERVICIO NACIONAL DE CALIDAD Y SANIDAD VEGETAL Y DE SEMILLAS
PARAGUAY

GOBIERNO DEL PARAGUAY

20 AÑOS

ANEXO II-01: INFORME DE COMISIONAMIENTO NACIONAL

Se eleva a consideración de las autoridades institucionales el presente informe de comisionamiento nacional, declarando que los datos consignados son realizados en carácter de Declaración Jurada, quedando sometidos a los organismos de control.

Fecha de Informe	Número y Fecha del Expediente
26/02/25	823 18/02/25

PERSONA ASIGNADA A LA COMISIÓN

Nombre y Apellido	C.I. N°	Funcionario	Firma
LUIS BENIGNO ABENTE	253965	Si [X] No [ ]	

Cargo	Personal
TECNICO	Permanente [ ] Contratado [X] Otros [ ]

Teléfono	Correo Electrónico
021 524 293 0982 629 699	luis.abente@senave.gov.py

FECHA DE VIAJE

Inicio	Final
19/02/25	21/02/25

MOVILIDAD

Público [ ] Estado [X] Otros [ ]

Chofer asignado / Nombre	Orden de Trabajo Nro.	Km. Inicio	Km. Final
ALFREDO TORRES	026846	184767	185718

INFORMACION GEOGRAFICA

Departamento(s)	Localidade(s)
ITAPÚA	CAPITAN MIRANDA

DESCRIPCIÓN DE LAS TAREAS

PARTICIPAR DE LA REUNION DEL COMITE TECNICO DE NORMALIZACION CTN 35 YERBA MATE DEL INTN

OBSERVACIÓN (EN CASO DE MODIFICACIÓN EN RELACIÓN A LO SOLICITADO)

V° B° Director, Director General o Máxima Autoridad

Firma:

Aclaración: MARIELA VILLALBA
Ing. Ambiental

Sello:

SENAVE
Dirección de Finanzas
Dpto. de Rend. de Cuentas
26 FEB 2025
SUJETO A VERIFICACION Y ACEPTACION

Lic. Esteve Camarra
Revisor
Dpto. de Rendición de Cuentas
Finanzas - SENAVE

Zimbra: **leticia.soria@senave.gov.py**

ENCARGADA DE DESPACHO

De : Leticia <leticia.soria@senave.gov.py> lun, 24 de feb de 2025 09:23
Asunto : ENCARGADA DE DESPACHO 1 ficheros adjuntos
Para : Secretaria DGT <secretaria_dgt@senave.gov.py>
Para o CC : dicao user <dicao_user@senave.gov.py>,
ingrid.bernal <ingrid.bernal@senave.gov.py>,
Control Asistencia DGP
<control.asistencia@senave.gov.py>

Buenos días

Por este medio pongo a su conocimiento que la Ing. Amb. Mariela Villalba queda encargada de despacho de la DICAO desde el 24 al 28 de febrero del corriente, para lo que hubiera lugar
Atte.

--

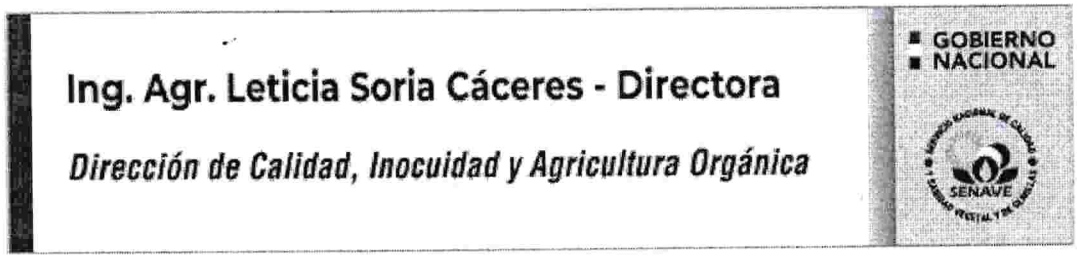



Leticia Soria Caceres firma de correo.png
27 KB

SENAVE

Servicio Nacional de Calidad y Sanidad Vegetal y de Semillas

445769

ASUNCION

Domicilio..... Telefax:.....

ORDEN DE TRABAJO

Nº 026846
26846

☐ ORDINARIO

X ☐ EXTRAORDINARIO

CAMIONETA AACZ-218 0

Vehiculo Tipo: MITSUBISHI Chapa: ..... Nº de Orden Asignado..... DOBLE

Marca y Modelo:.... ALFREDO TORRES ..... Área Interior.....

Conductor Autorizado: .....

..... 18 ..... 2 ..... 2025 ..... 24 ..... 2 ..... 2025 .....

Días Estimados de la Misión: Desde..... 00:01 /..... Hasta..... / 24:00 .....

Horas Estimadas de la Misión: Desde las..... Hasta las .....

Km. de Salida:..... 184767 ... Km. de Vuelta ..... 185718 .....

Km. estimados de Recorrido:..... 12 ..... Km. Real Recorridos ..... 951 .....

Consumo estimado x 100 Km: Lts.....

TRABAJOS A REALIZAR:

.....TRASLADO DE LOS FUNCIONARIOS DE LA DICAO EN EL DEPARTAMENTO DE ITAPÚA.....

.....

.....DENTRO DEL TERRITORIO NACIONAL.....

.....ACOMPAÑAN: CLAUDIA VELAZQUEZ, LUIS ARENTE Y FUNCIONARIOS DEL ININ: LILIAN CANDIA, CAROLINA BARRIOS.

.....

.....

18 2 2025

Fecha:...../...../...../

SERVICIO NACIONAL DE CALIDAD Y SANIDAD VEGETAL Y DE SEMILLAS DEPARTAMENTO TRANSPORTE SENAVE

Paola Vázquez
Dpto. de Transporte

Responsable del área al que fue asignado el automotor

GRAF. MONARCA S.R.L. - Tte. Fariña 813 - Tel./Fax: 495 772 - 449 103 - RUC: 80013965-8 - C.H.T. Nº 1.043
50 Bl. 50 X 3 (25.001 / 27.500) Septiembre 2021

SERVICIO NACIONAL DE CALIDAD Y SANIDAD VEGETAL Y DE SEMILLAS DEPARTAMENTO TRANSPORTE SENAVE

Rolando Sanabria N.
Jefe Interino
Dpto. de Transporte





274

SERVICIO NACIONAL DE CALIDAD Y SANIDAD VEGETAL Y DE SEMILLAS PARAGUAY

GOBIERNO DEL PARAGUAY

ANEXO II-01: INFORME DE COMISIONAMIENTO NACIONAL

Se eleva a consideración de las autoridades institucionales el presente informe de comisionamiento nacional, declarando que los datos consignados son realizados en carácter de Declaración Jurada, quedando sometidos a los organismos de control.

Fecha de Informe	Número y Fecha del Expediente
24/02/25	583 07/02/25

PERSONA ASIGNADA A LA COMISIÓN

Nombre y Apellido	C.I. N°	Funcionario	Firma
ARNALDO DAVID CAMPPIZZ PERALTA	7074770	Si [X] No [ ]	

Cargo	Personal
AUXILIAR TECNICO	Permanente [X] Contratado [ ] Otros [ ]

Teléfono	Correo Electrónico
0983787701	arnaldo.camppizz@senave.gov.py

FECHA DE VIAJE

Inicio	Final
11/02/25	14/02/25

MOVILIDAD

Público [ ] Estado [X] Otros [ ]

Chofer asignado / Nombre	Orden de Trabajo Nro.	Km. Inicio	Km. Final
Mario Alfredo Acosta Cañete	29470	281267	282395

INFORMACION GEOGRAFICA

Departamento(s)	Localidade(s)
ALTO PARANA	OPI ALGESA (CDE)- OR ALTO PARANA (CDE)

DESCRIPCIÓN DE LAS TAREAS

REALIZAR INSTALACION, MANTENIMIENTO DE LOS EQUIPOS INFORMATICOS Y ASISTENCIA (HARDWARE-SOFTWARE)

OBSERVACIÓN (EN CASO DE MODIFICACIÓN EN RELACIÓN A LO SOLICITADO)

V° B° Director, Director General o Máxima Autoridad	Firma: Aclaración: Sello:

SENAVE
Dirección de Finanzas
Dpto. de Rend. de Cuentas
24 FEB 2025
SUJETO A VERIFICACION Y ACEPTACION
Lic. Esteve Gaona
Revisor
Dpto. de Rendición de Cuentas
Finanzas - SENAVE

Ing. Cynthia Ferreira - Directora
Dirección de Tecnología de la Información y Comunicación
SENAVE

SENAVE

Servicio Nacional de Calidad y Sanidad Vegetal y de Semillas

445769

Domicilio: ASUNCION Telefax:

ORDEN DE TRABAJO

Nº 029470

29470

☐ ORDINARIO

X ☐ EXTRAORDINARIO

Vehiculo Tipo: L-200 Chapa: HAJ-604 Nº de Orden Asignado: 0

Marca y Modelo: MITSUBISHI Área Interior: DOBLE

Conductor Autorizado: MARIO ALFREDO ACOSTA CAÑETE

Días Estimados de la Misión: Desde 10 / 2 / 2025 Hasta 17 / 2 / 2025

Horas Estimadas de la Misión: Desde las 00:01 Hasta las 24:00

Km. de Salida: 281267 Km. de Vuelta 282395

Km. estimados de Recorrido: 1500 Km. Real Recorridos 1128

Consumo estimado x 100 Km: Lts. 12

TRABAJOS A REALIZAR:

TRASLADO DE LOS FUNCIONARIOS DE LA DTIC AL DEPARTAMENTO DE ALTO PARANA

DENTRO DEL TERRITORIO NACIONAL -

ACOMPAÑAN: ARNALDO CAMPIZZ, LIZ RODRIGUEZ

Fecha: 10 / 2 / 2025

Responsable del área al que fue asignado el automotor

Paola Gómez
Dpto. de Transporte

GRAF. MONARCA S.R.L. - Tte. Fariña 813 - Tel./Fax: 495 772 - 449 103 - RUC: 80013965-8 - C.H.T. Nº 1.043
50 Bl. 50x3 (26.701 / 31.200) Diciembre 2023









ANEXO II-01: INFORME DE COMISIONAMIENTO NACIONAL

Se eleva a consideración de las autoridades institucionales el presente informe de comisionamiento nacional, declarando que los datos consignados son realizados en carácter de Declaración Jurada, quedando sometidos a los organismos de control.

Fecha de Informe	Número y Fecha del Expediente
17/02/25	472 04/02/25

PERSONA ASIGNADA A LA COMISIÓN

Nombre y Apellido	C.I. N°	Funcionario	Firma
AGUSTIN BRITEZ SALCEDO	3004060	Si [X] No [ ]	

Cargo	Personal
CHOFER	Permanente [X] Contratado [ ] Otros [ ]

Teléfono	Correo Electrónico
021-293020 0991191435	agustin.britez@senave.gov.py

FECHA DE VIAJE

Inicio	Final
10/02/25	12/02/25

MOVILIDAD

Público [ ] Estado [X] Otros [ ]

Chofer asignado / Nombre	Orden de Trabajo Nro.	Km. Inicio	Km. Final
AGUSTIN BRITEZ SALCEDO	30807	312841	313684

INFORMACION GEOGRAFICA

Departamento(s)	Localidade(s)
MISIONES-ITAPUA	SAN IGNACIO MISIONES-CORONEL BOGADO

DESCRIPCIÓN DE LAS TAREAS

TRASLADO DEL FUNCIONARIO DE OBRAS

OBSERVACIÓN (EN CASO DE MODIFICACIÓN EN RELACIÓN A LO SOLICITADO)

V° B° Director, Director General o Máxima Autoridad	Firma: Abg. Angel Irala Avalos Aclaración: Sello:

SENAVE
Dirección de Finanzas
Dpto. de Rend. de Cuentas
17 FEB 2025
SUJETO A VERIFICACIÓN
Y ACEPTACIÓN

Lic. Esteve Gamarra
Revisor
Dpto. de Rendición de Cuentas
Finanzas - SENAVE

SENAVE

Servicio Nacional de Calidad y Sanidad Vegetal y de Semillas

Domicilio: ASUNCION Telefax: 445769

ORDEN DE TRABAJO

Nº 030807

☐ ORDINARIO

☒ EXTRAORDINARIO

30807

Vehiculo Tipo: L-200 Chapa: HAA-231 Nº de Orden Asignado: 0

Marca y Modelo: MITSUBISHI Área Interior: DOBLE

Conductor Autorizado: AGUSTIN BRITEZ SALCEDO

Días Estimados de la Misión: Desde 10 / 2 / 2025 Hasta 13 / 2 / 2025

Horas Estimadas de la Misión: Desde las 00:01 Hasta las 24:00

Km. de Salida: 312841 Km. de Vuelta 313684

Km. estimados de Recorrido: 1500 Km. Real Recorridos 843

Consumo estimado x 100 Km: Lts. 12

TRABAJOS A REALIZAR:

TRASLADO DE FUNCIONARIO DE LA UNIDAD DE OBRA EN EL DEPARTAMENTO DE MISIONES E ITAPUA

DENTRO DEL TERRITORIO NACIONAL

ACOMPAÑA: HUMBERTO RICHARD

Fecha: 10 / 2 / 2025

Paola Gómez
Dpto. de Transporte

Responsable del área al que fue asignado el automotor

GRAF. MONARCA S.R.L. - Tte. Fariña 813 - Tel./Fax: 495 772 - 449 103 - RUC: 80013965-8 - C.H.T. Nº 1.043
50 Bl. 50x3 (28.701 / 31.200) Diciembre 2023

SERVICIO NACIONAL DE CALIDAD Y SANIDAD VEGETAL Y DE SEMILLAS * DEPARTAMENTO DE TRANSPORTE * SENAVE

Paola Gómez
Dpto. de Transporte

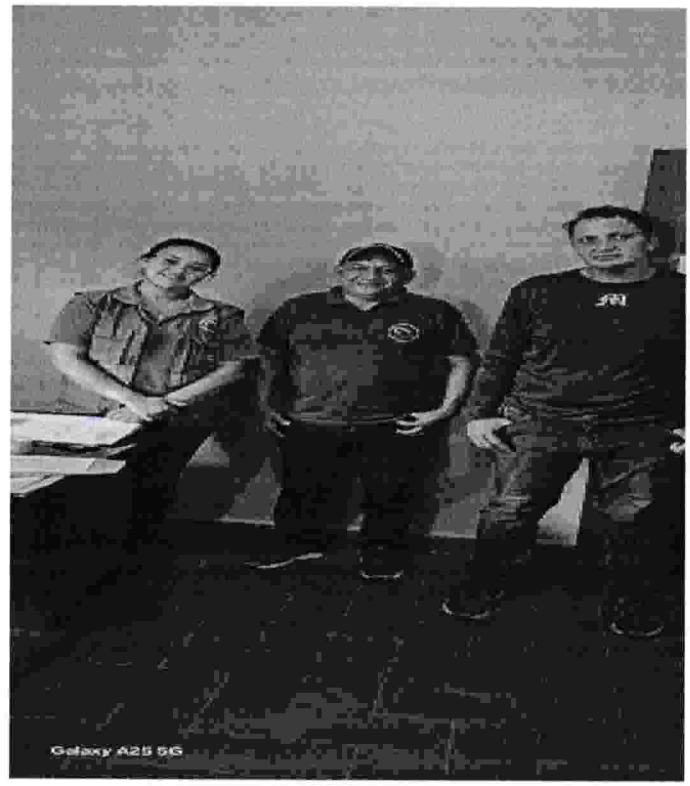
Galaxy A25 5G



273

SERVICIO NACIONAL DE CALIDAD Y SANIDAD VEGETAL Y DE SEMILLAS
PARAGUAY

GOBIERNO DEL PARAGUAY

ANEXO II-01: INFORME DE COMISIONAMIENTO NACIONAL

Se eleva a consideración de las autoridades institucionales el presente informe de comisionamiento nacional, declarando que los datos consignados son realizados en carácter de Declaración Jurada, quedando sometidos a los organismos de control.

Fecha de Informe	Número y Fecha del Expediente
24/02/25	583 07/02/25

PERSONA ASIGNADA A LA COMISIÓN

Nombre y Apellido	C.I. N°	Funcionario	Firma
LIZ ANDREA RODRIGUEZ ACHA	4171420	Si [X] No [ ]	

Cargo	Personal
ASISTENTE	Permanente [X] Contratado [ ] Otros [ ]

Teléfono	Correo Electrónico
585786 0982741069	liz.rodriguez@senave.gov.py

FECHA DE VIAJE

Inicio	Final
11/02/25	14/02/25

MOVILIDAD

Público [ ] Estado [X] Otros [ ]

Chofer asignado / Nombre	Orden de Trabajo Nro.	Km. Inicio	Km. Final
Mario Alfredo Acosta Cañete	29470	281267	282395

INFORMACION GEOGRAFICA

Departamento(s)	Localidade(s)
ALTO PARANA	OPI ALGESA (CDE)- OR ALTO PARANA (CDE)

DESCRIPCIÓN DE LAS TAREAS

REALIZAR INSTALACION, MANTENIMIENTO DE LOS EQUIPOS INFORMATICOS Y ASISTENCIA (HARDWARE-SOFTWARE)

OBSERVACIÓN (EN CASO DE MODIFICACIÓN EN RELACIÓN A LO SOLICITADO)

V° B° Director, Director General o Máxima Autoridad

Firma:

Aclaración: Ing. Cynthia Ferreira Directora Dirección de Tecnología de la Información y Comunicación SENAVE

Sello:

SENAVE
Dirección de Finanzas
Dpto. de Rend. de Cuentas
24 FEB 2025
SUJETO A VERIFICACION Y ACEPTACION
Lic. Esteve Gamarra
Revisor
Dpto. de Rendición de Cuentas
Finanzas - SENAVE

SENAVE

Servicio Nacional de Calidad y Sanidad Vegetal y de Semillas

445769

Domicilio: ASUNCION Telefax:

ORDEN DE TRABAJO

Nº 029470

29470

☐ ORDINARIO

X ☐ EXTRAORDINARIO

Vehiculo Tipo: L-200 Chapa: HAJ-604 Nº de Orden Asignado: 0

Marca y Modelo: MITSUBISHI Área Interior: DOBLE

Conductor Autorizado: MARIO ALFREDO ACOSTA CAÑETE

Días Estimados de la Misión: Desde 10 / 2 / 2025 Hasta 17 / 2 / 2025

Horas Estimadas de la Misión: Desde las 00:01 Hasta las 24:00

Km. de Salida: 281267 Km. de Vuelta 282395

Km. estimados de Recorrido: 1500 Km. Real Recorridos 1128

Consumo estimado x 100 Km: Lts. 12

TRABAJOS A REALIZAR:

TRASLADO DE LOS FUNCIONARIOS DE LA DTIC AL DEPARTAMENTO DE ALTO PARANA

DENTRO DEL TERRITORIO NACIONAL -

ACOMPAÑAN: ARNALDO CAMPIZZ, LIZ RODRIGUEZ

Fecha: 10 / 2 / 2025

Responsable del área al que fue asignado el automotor

Paola Gómez
Dpto. de Transporte

GRAF. MONARCA S.R.L. - Tte. Fariña 813 - Tel./Fax: 495 772 - 449 103 - RUC: 80013965-8 - C.H.T. Nº 1.043
50 Bl. 50x3 (28.701 / 31.200) Diciembre 2023









ANEXO II-01: INFORME DE COMISIONAMIENTO NACIONAL

Se eleva a consideración de las autoridades institucionales el presente informe de comisionamiento nacional, declarando que los datos consignados son realizados en carácter de Declaración Jurada, quedando sometidos a los organismos de control.

Fecha de Informe	Número y Fecha del Expediente
21/02/25	745 14/02/25

PERSONA ASIGNADA A LA COMISIÓN

Nombre y Apellido	C.I. N°	Funcionario	Firma
ALEJANDRO HUNICKEN FRETES	1975615	Si [X] No [ ]	

Cargo	Personal
DIRECTOR	Permanente [X] Contratado [ ] Otros [ ]

Teléfono	Correo Electrónico
021-603319 0981916493	alejandro.hunicken@senave.gov.py

FECHA DE VIAJE

Inicio	Final
18/02/25	20/02/25

MOVILIDAD

Público [ ] Estado [X] Otros [ ]

Chofer asignado / Nombre	Orden de Trabajo Nro.	Km. Inicio	Km. Final
DAVID BOLLA	29963	186611	Orden abierta al 28/02/2025

INFORMACION GEOGRAFICA

Departamento(s)	Localidade(s)
AMAMBAY	PEDRO JUAN CABALLERO-CAPITAN BADO

DESCRIPCIÓN DE LAS TAREAS

VERIFICACION DE LAS CONDICIONES DE LAS INSTALACIONES DE LA ADUANA DE PEDRO JUAN CABALLERO PARA HABILITACION DEL PUNTO DE INGRESO DE AGROQUIMICOS SEGUN SE SOLICITA EN EXPEDIENTE MEU N° 7585-24 Y 7417-24 MISMA VERIFICACION SE REALIZARA EN CAPITAN BADO

OBSERVACIÓN (EN CASO DE MODIFICACIÓN EN RELACIÓN A LO SOLICITADO)

Verificacion de las instalaciones del puerto seco de Pedro Juan Caballero a efectos de elevar el parecer tecnico de elevar el parecer tecnico para la habilitacion como punto de ingreso de agroquimicos.

SENAVE
Dirección de Finanzas
Dpto. de Rend. de Cuentas
21 FEB 2025
SUJETO A VERIFICACION Y ACEPTACION

Lic. Esteve Gamarra
Revisor
Dpto. de Rendición de Cuentas
Finanzas - SENAVE

V° B° Director, Director General o Máxima Autoridad

Firma: EID

Aclaración: Vilma Gómez
Ingeniera Agrónoma
Reg. N° 7749

Sello: SERVICIO NACIONAL DE CALIDAD Y SANIDAD VEGETAL Y DE SEMILLAS · DIRECCIÓN GENERAL TÉCNICA (DGT) · SENAVE

SENAVE

Servicio Nacional de Calidad y Sanidad Vegetal y de Semillas

ASUNCION 445769

Domicilio..... Telefax:.....

ORDEN DE TRABAJO

Nº 029963

29963

☐ ORDINARIO

☒ EXTRAORDINARIO

CAMIONETA HFS-210 0

Vehiculo Tipo: NISSAN Chapa: ..... Nº de Orden Asignado.....

Marca y Modelo:..... Área Interior.....

Conductor Autorizado: ALEJANDRO HUNICKEN

.....

Días Estimados de la Misión: Desde 3 / 2 / 2025 Hasta 28 / 2 / 2025

Horas Estimadas de la Misión: Desde las 00:01 Hasta las 24:00

Km. de Salida: 186611 Km. de Vuelta .....

Km. estimados de Recorrido: 3000 Km. Real Recorridos .....

Consumo estimado x 100 Km: Lts. 12

TRABAJOS A REALIZAR:

.....ACTIVIDADES REFERENTES A LA DIRECCION DE AGROQUIMICOS DEL SENAVE - APOYO EN EL TRASLADO DE LOS FUNCIONARIOS.

.....DENTRO DEL TERRITORIO NACIONAL.

.....PUEDEN CONDUCIR: DAVID BOLLA, HUGO CANO, CRISTHIAN CANDIDO, ANALIA MACIEL, LEYLA DIAZ, LIZ GIMENEZ, GIANNINA ARIAS, OSCAR AVALOS, OSCAR FRESCURA, FABIO CORONEL, MAURO AYALA.

.....

Fecha: 3 / 2 / 2025

SERVICIO NACIONAL DE CALIDAD Y SANIDAD VEGETAL Y DE SEMILLAS – DEPARTAMENTO TRANSPORTE – SENAVE

Paola Gómez
Dpto. de Transporte
Responsable del área al que fue asignado el automotor

GRAF. MONARCA S.R.L. - Tte. Fariña 813 - Tel./Fax: 495 772 - 449 103 - RUC: 80013965-8 - C.H.T. Nº 1.043
50 Bl. 50x3 (28.701 / 31.200) Diciembre 2023

SERVICIO NACIONAL DE CALIDAD Y SANIDAD VEGETAL Y DE SEMILLAS – DEPARTAMENTO TRANSPORTE – SENAVE

Paola Gómez
Dpto. de Transporte





Ing. Agr. Alejandro Hunicken
Dir. de Agroquímicos e Insumos Agrícolas
SENAVE





Ing. Agr. Alejandro Hunicken
Dir. de Agroquímicos e Insumos Agrícolas
SENAVE

ANEXO II-01: INFORME DE COMISIONAMIENTO NACIONAL

Se eleva a consideración de las autoridades institucionales el presente informe de comisionamiento nacional, declarando que los datos consignados son realizados en carácter de Declaración Jurada, quedando sometidos a los organismos de control.

Fecha de Informe	Número y Fecha del Expediente
21/02/25	745 14/02/25

PERSONA ASIGNADA A LA COMISIÓN

Nombre y Apellido	C.I. N°	Funcionario	Firma
DAVID BOLLA MORA	1229711	Si [X] No [ ]	

Cargo	Personal
TECNICO	Permanente [X] Contratado [ ] Otros [ ]

Teléfono	Correo Electrónico
0972656782	david.bolla@senave.gov.py

FECHA DE VIAJE

Inicio	Final
18/02/25	20/02/25

MOVILIDAD

Público [ ] Estado [X] Otros [ ]

Chofer asignado / Nombre	Orden de Trabajo Nro.	Km. Inicio	Km. Final
DAVID BOLLA	29963	186611	Orden abierta al 28/02/2025

INFORMACION GEOGRAFICA

Departamento(s)	Localidade(s)
AMAMBAY	PEDRO JUAN CABALLERO-CAPITAN BADO

DESCRIPCIÓN DE LAS TAREAS

VERIFICACION DE LAS CONDICIONES DE LAS INSTALACIONES DE LA ADUANA DE PEDRO JUAN CABALLERO PARA HABILITACION DEL PUNTO DE INGRESO DE AGROQUIMICOS SEGUN SE SOLICITA EN EXPEDIENTE MEU N° 7585-24 Y 7417-24 MISMA VERIFICACION SE REALIZARA EN CAPITAN BADO

OBSERVACIÓN (EN CASO DE MODIFICACIÓN EN RELACIÓN A LO SOLICITADO)

Verificación de las instalaciones del puerto seco de Pedro Juan Caballero a efectos de elevar el parecer técnico para la habilitación como punto de ingreso de agroquímicos

SENAVE
Dirección de Finanzas
Dpto. de Rend. de Cuentas
21 FEB 2025
SUJETO A VERIFICACION Y ACEPTACION

V° B° Director, Director General o Máxima Autoridad

Lic. Esteve Camarra
Fiscal
Dpto. de Rendición de Cuentas
Finanzas - SENAVE

Firma:

Aclaración: Ing. Agr. Alejandro Ibarrola
Dir. de Agroquímicos e Insumos Agrícolas
SENAVE

Sello:

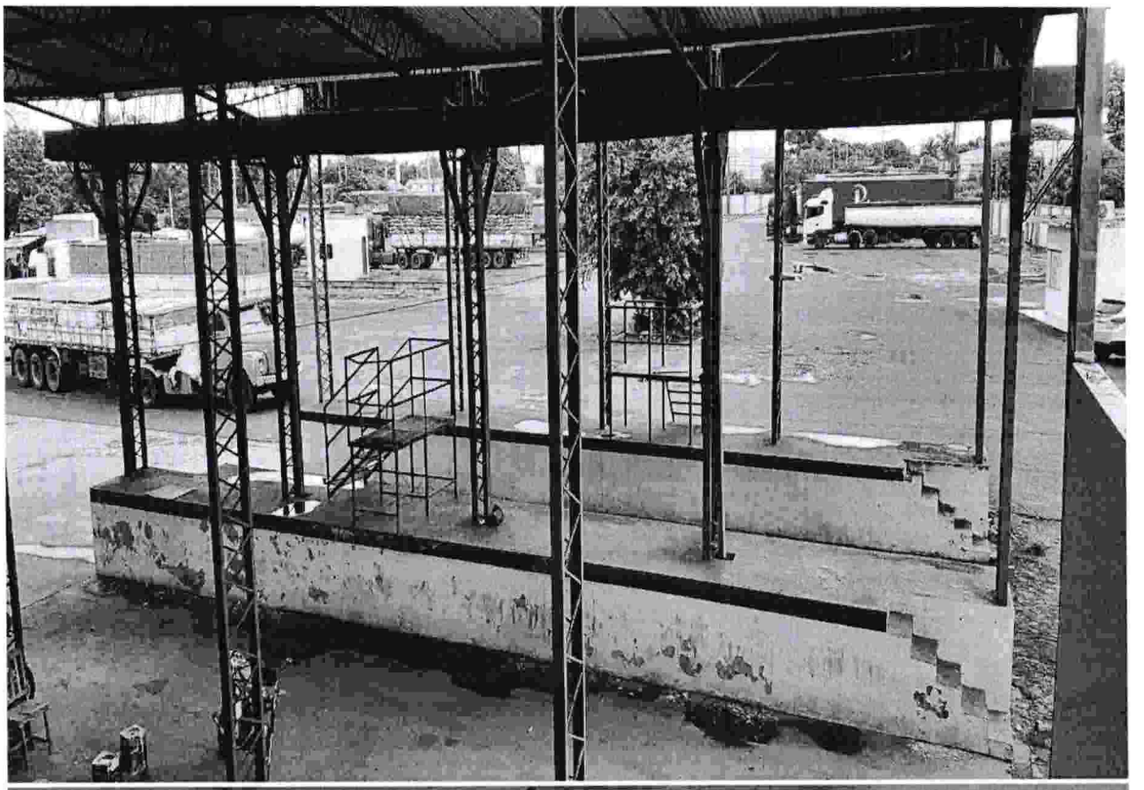

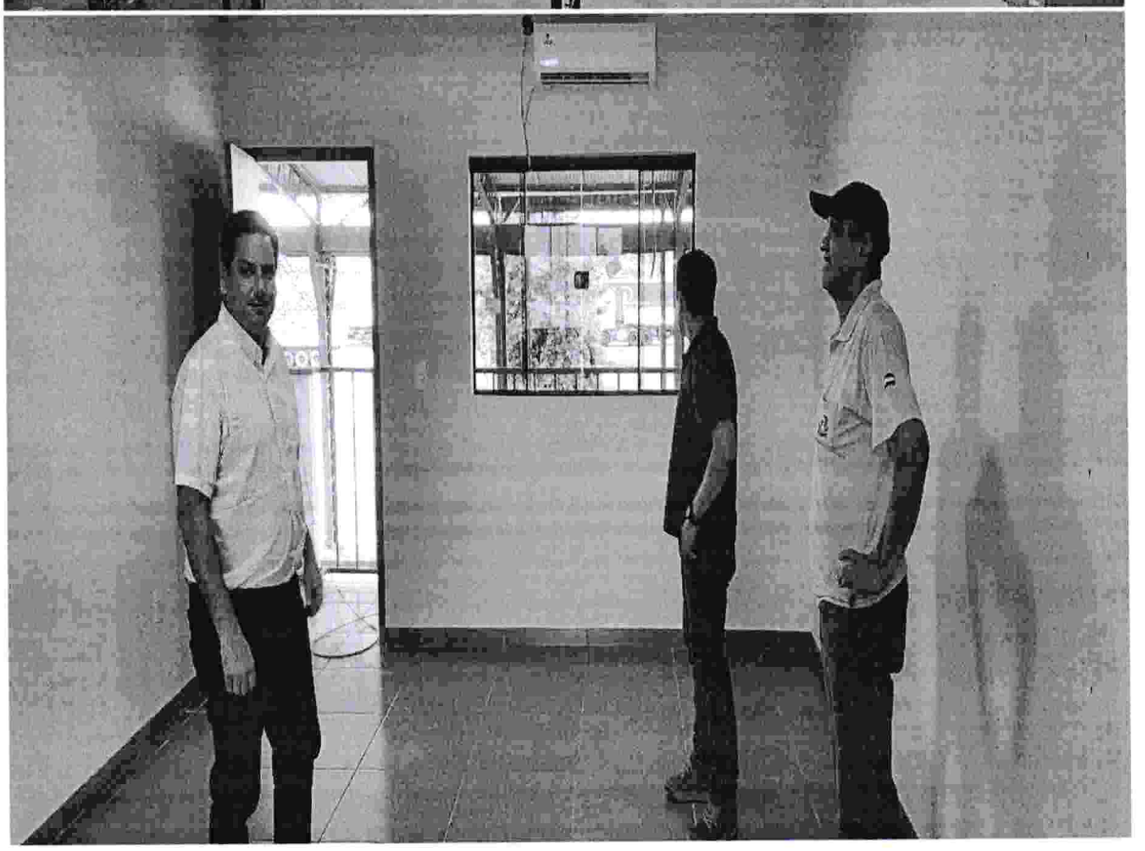

Ing. Agr. David Bolla Mor
Técnico - DAG
SENAVE



Ing. Agr. David Bolla Mora
Técnico - DAG
SENAVE

SENAVE

Servicio Nacional de Calidad y Sanidad Vegetal y de Semillas

ASUNCION 445769

Domicilio..... Telefax:.....

ORDEN DE TRABAJO

Nº 029963

29963

☐ ORDINARIO

☒ EXTRAORDINARIO

CAMIONETA HFS-210 0

Vehiculo Tipo: NISSAN Chapa: ..... Nº de Orden Asignado.....

Marca y Modelo:..... Área Interior.....

Conductor Autorizado: ALEJANDRO HUNICKEN

.....

Días Estimados de la Misión: Desde 3 / 2 / 2025 Hasta 28 / 2 / 2025

Horas Estimadas de la Misión: Desde las 00:01 Hasta las 24:00

Km. de Salida: 186611 Km. de Vuelta .....

Km. estimados de Recorrido: 3000 Km. Real Recorridos .....

Consumo estimado x 100 Km: Lts. 12

TRABAJOS A REALIZAR:

ACTIVIDADES REFERENTES A LA DIRECCION DE AGROQUIMICOS DEL SENAVE - APOYO EN EL TRASLADO DE LOS FUNCIONARIOS.

DENTRO DEL TERRITORIO NACIONAL

PUEDEN CONDUCIR: DAVID BOLLA, HUGO CANO, CRISTHIAN CANDIA, ANALIA MACIEL, LEYLA DIAZ, LIZ GIMENEZ, GIANNINA ARIAS, OSCAR AVALOS, OSCAR FRESCURA, FABIO CORONEL, MAURO AYALA.

Fecha: 3 / 2 / 2025

Paola Gómez
Dpto. de Transporte
Responsable del área al que fue asignado el automotor

Paola Gómez
Dpto. de Transporte

GRAF. MONARCA S.R.L. - Tte. Fariña 813 - Tel./Fax: 495 772 - 449 103 - RUC: 80013965-8 - C.H.T. Nº 1.043
50 Bl. 50x3 (28.701 / 31.200) Diciembre 2023

ANEXO II-01: INFORME DE COMISIONAMIENTO NACIONAL

Se eleva a consideración de las autoridades institucionales el presente informe de comisionamiento nacional, declarando que los datos consignados son realizados en carácter de Declaración Jurada, quedando sometidos a los organismos de control.

Fecha de Informe	Número y Fecha del Expediente
13/02/25	469- 04/02/25

PERSONA ASIGNADA A LA COMISIÓN

Nombre y Apellido	C.I. N°	Funcionario	Firma
PABLO DANIEL GONZALEZ LESMO	3678018	Si [X] No [ ]	Ing. Agr. Pablo González SENAVE

Cargo	Personal
TECNICO	Permanente [X] Contratado [ ] Otros [ ]

Teléfono	Correo Electrónico
0972-236154	pablo.gonzalez@senave.gov.py

FECHA DE VIAJE

Inicio	Final
04/02/25	06/02/25

MOVILIDAD

Público [ ] Estado [X] Otros [ ]

Chofer asignado / Nombre	Orden de Trabajo Nro.	Km. Inicio	Km. Final
Pablo Gonzalez	29420	160408	161616

INFORMACION GEOGRAFICA

Departamento(s)	Localidade(s)
Ñeembucú – Itapuá	Isla Umbú, Humaitá y Capitán Miranda

DESCRIPCION DE LAS TAREAS

Reunión con dirigentes de Asociaciones de productores involucradas en convenio con la institución para la producción de semilla de autoconsumo y autoridades Gubernamentales

OBSERVACIÓN (EN CASO DE MODIFICACIÓN EN RELACIÓN A LO SOLICITADO)

V° B° Director, Director General o Máxima Autoridad	Firma: Aclaración: Ing. Agr. Sanc. Santiago Gaspar Benítez Sello: Director Dirección de Semillas DISE / SENAVE Reg. COSAVE Py. 161

SENAVE

Servicio Nacional de Calidad y Sanidad Vegetal y de Semillas

ASUNCION 445769

Domicilio..... Telefax:.....

ORDEN DE TRABAJO

Nº 029420
29420

☐ ORDINARIO

X ☐ EXTRAORDINARIO

Vehiculo Tipo: CAMIONETA 4X4 Chapa: AACZ-207 Nº de Orden Asignado 0

Marca y Modelo: MITSUBISHI Área Interior DOBLE

Conductor Autorizado: PABLO DANIEL GONZALEZ LESMO

Días Estimados de la Misión: Desde 4/2/2025 Hasta 7/2/2025

Horas Estimadas de la Misión: Desde las 00:01 Hasta las 24:00

Km. de Salida: 160408 Km. de Vuelta 161616

Km. estimados de Recorrido: 1200 Km. Real Recorridos 1208

Consumo estimado x 100 Km: Lts. 12

TRABAJOS A REALIZAR:

ACTIVIDADES TECNICAS CORRESPONDIENTE AL PROYECTO PLAN PILOTO DE PRODUCCION DE SEMILLAS CON FUNCIONARIOS DE LA DEAG Y PRODUCTOR DE ÑEEMBUCÚ EN EL DEPARTAMENTO DE ITAPUA

DENTRO DEL TERRITORIO NACIONAL

ACOMPAÑAN: DANIEL IDOYAGA Y FUNCIONARIOS DE LA DEAG: XIMENA GALEANO, CECILIA RECALDE Y PRODUCTOR DE ÑEEMBUCÚ: SONIA MENCÍA CORREA

Fecha: 4/2/2025

Paola Gómez
Dpto. de Transporte

Responsable del área al que fue asignado el automotor

GRAF. MONARCA S.R.L. - Tte. Fariña 813 - Tel./Fax: 495 772 - 449 103 - RUC: 80013965-8 - C.H.T. Nº 1.043
50 Bl. 50x3 (28.701 / 31.200) Diciembre 2023

Paola Gómez
Dpto. de Transporte







258

ANEXO II-01: INFORME DE COMISIONAMIENTO NACIONAL

Se eleva a consideración de las autoridades institucionales el presente informe de comisionamiento nacional, declarando que los datos consignados son realizados en carácter de Declaración Jurada, quedando sometidos a los organismos de control.

Fecha de Informe	Número y Fecha del Expediente
26/02/25	789 17/02/25

PERSONA ASIGNADA A LA COMISIÓN

Nombre y Apellido	C.I. N°	Funcionario	Firma
FIORELLA JAZMIN MAGNAN MARTINEZ	5212673	Si [ ] No [X]	

Cargo	Personal
PASANTE	Permanente [ ] Contratado [ ] Otros [X]

Teléfono	Correo Electrónico
0972-531-513	----------

FECHA DE VIAJE

Inicio	Final
20/02/25	21/02/25

MOVILIDAD

Público [ ] Estado [X] Otros [ ]

Chofer asignado / Nombre	Orden de Trabajo Nro.	Km. Inicio	Km. Final
Mario Acosta Cañete	29472	282745	283420

INFORMACION GEOGRAFICA

Departamento(s)	Localidade(s)
PARAGUARI-MISIONES	PARAGUARI-SAN IGNACIO

DESCRIPCIÓN DE LAS TAREAS

FISCALIZACION DE OBRAS

OBSERVACIÓN (EN CASO DE MODIFICACIÓN EN RELACIÓN A LO SOLICITADO)

Se realizaron trabajos de fiscalización en la O.F de San Ignacio en fecha 20/02/2025 y los trabajos de fiscalización en O.F de Paraguari en fecha 21/02/2025

V° B° Director, Director General o Máxima Autoridad	Firma:
	Aclaración: Cr. Luis María Dibattale Ramos, Director General de Adm. y Finanzas, SENAVE
	Sello: SERVICIO NACIONAL DE CALIDAD Y SANIDAD VEGETAL Y DE SEMILLAS, Dirección General de Administración y Finanzas, REPÚBLICA DEL PARAGUAY, SENAVE

SENAVE Dirección de Finanzas Dpto. de Rend. de Cuentas 26 FEB 2025 SUJETO A VERIFICACION Y ACEPTACION

SENAVE

Servicio Nacional de Calidad y Sanidad Vegetal y de Semillas

ASUNCION

445769

Domicilio..... Telefax:.....

ORDEN DE TRABAJO

Nº 029472
29472

☐ ORDINARIO

X ☐ EXTRAORDINARIO

L-200 HAJ-604 0

Vehiculo Tipo: MITSUBISHI Chapa: ..... Nº de Orden Asignado..... DOBLE

Marca y Modelo:... MARIO ALFREDO ACOSTA CAÑETE ..... Área Interior.....

Conductor Autorizado: .....

.....19.....2.....2025.....24.....2.....2025.....

Días Estimados de la Misión: Desde.....00:01../..... Hasta...../..24:00.....

Horas Estimadas de la Misión: Desde las..... Hasta las .....

Km. de Salida:.....282743... Km. de Vuelta 283420

Km. estimados de Recorrido:.....12..... Km. Real Recorridos .....675.....

Consumo estimado x 100 Km: Lts.....

TRABAJOS A REALIZAR:

.....TRASLADO DE LA FUNCIONARIA UNIDAD DE OBRAS Y DEL FUNCIONARIO DEL DEPARTAMENTO DE SERVICIOS GENERALES EN LOS DEPARTAMENTOS PARAGUARI, MISIONES

.....DENTRO DEL TERRITORIO NACIONAL

.....ACOMPAÑA: FIORELLA MAGNAN (PASANTE), EDUARDO AREVALO

.....

.....

19 2 2025

Fecha:...../...../...../

SERVICIO NACIONAL DE CALIDAD Y SANIDAD VEGETAL DEPARTAMENTO TRANSPORTE

Paola Gómez
Jefa Dpto. de Transporte

.....
Responsable del área al que fue asignado el automotor

GRAF. MONARCA S.R.L. - Tte. Fariña 813 - Tel./Fax: 495 772 - 449 103 - RUC: 80013965-8 - C.H.T. Nº 1.043
50 Bl. 50x3 (28.701 / 31.200) Diciembre 2023

SERVICIO NACIONAL DE CALIDAD Y SANIDAD VEGETAL DEPARTAMENTO TRANSPORTE SENAVE

Rolando Sanabria N.
Jefe Interino
Dpto. de Transporte





Fiscalización





ANEXO II-01: INFORME DE COMISIONAMIENTO NACIONAL

Se eleva a consideración de las autoridades institucionales el presente informe de comisionamiento nacional, declarando que los datos consignados son realizados en carácter de Declaración Jurada, quedando sometidos a los organismos de control.

Fecha de Informe	Número y Fecha del Expediente
24/02/25	789 17/02/25

PERSONA ASIGNADA A LA COMISIÓN

Nombre y Apellido	C.I. N°	Funcionario	Firma
EDUARDO AREVALO	1756957	Si [X] No [ ]	

Cargo	Personal
AUXILIAR DE SERVICIOS	Permanente [X] Contratado [ ] Otros [ ]

Teléfono	Correo Electrónico
0985 920 566	eduardo.arevalo@senave.gov.py

FECHA DE VIAJE

Inicio	Final
20/02/25	21/02/25

MOVILIDAD

Público [ ] Estado [X] Otros [ ]

Chofer asignado / Nombre	Orden de Trabajo Nro.	Km. Inicio	Km. Final
MARIO ACOSTA	29472	282745	283420

INFORMACION GEOGRAFICA

Departamento(s)	Localidade(s)
PARAGUARI-MISIONES	PARAGUARI-SAN IGNACIO

DESCRIPCIÓN DE LAS TAREAS

APOYO A LA UNIDAD DE OBRAS, LA SRA. FIORELLA MAGNAN

OBSERVACIÓN (EN CASO DE MODIFICACIÓN EN RELACIÓN A LO SOLICITADO)

EN LA CIUDAD DE PARAGUARI NO SE PERNOCTO

V° B° Director, Director General o Máxima Autoridad	Firma: Aclaración: Abg. Angel Irala Avalos Sello:

SERVICIO NACIONAL DE CALIDAD Y SANIDAD VEGETAL Y DE SEMILLAS
Dirección Administrativa

SENAVE
Dirección de Finanzas
Dpto. de Rend. de Cuentas
24 FEB 2025
SUJETO A VERIFICACION Y ACEPTACION

Lic. Esteve Gamarra
Revisor
Dpto. de Rendición de Cuentas
SENAVE

SENAVE

Servicio Nacional de Calidad y Sanidad Vegetal y de Semillas

ASUNCION

445769

Domicilio..... Telefax:.....

ORDEN DE TRABAJO

Nº 029472
29472

[ ] ORDINARIO

[X] EXTRAORDINARIO

L-200 HAJ-604 0

Vehiculo Tipo: MITSUBISHI Chapa: ..... Nº de Orden Asignado..... DOBLE

Marca y Modelo:... MARIO ALFREDO ACOSTA CAÑETE ..... Área Interior.....

Conductor Autorizado: .....

..... 19 2 2025 24 2 2025

Días Estimados de la Misión: Desde 00:01 / Hasta / 24:00

Horas Estimadas de la Misión: Desde las 282745 Hasta las .....

Km. de Salida: 1200 Km. de Vuelta 283420

Km. estimados de Recorrido: 12 Km. Real Recorridos 675

Consumo estimado x 100 Km: Lts.....

TRABAJOS A REALIZAR:

TRASLADO DE LA FUNCIONARIA UNIDAD DE OBRAS Y DEL FUNCIONARIO DEL DEPARTAMENTO DE SERVICIOS GENERALES EN LOS DEPARTAMENTOS PARAGUARI, MISIONES

DENTRO DEL TERRITORIO NACIONAL

ACOMPAÑA: FIORELLA MAGNAN (PASANTE), EDUARDO AREVALO

Fecha: 19 / 2 / 2025

SERVICIO NACIONAL DE CALIDAD Y SANIDAD VEGETAL Y DE SEMILLAS DEPARTAMENTO TRANSPORTE

Paola Gómez
Dpto. de Transporte

Responsable del área al que fue asignado el automotor

GRAF. MONARCA S.R.L. - Tte. Fariña 813 - Tel./Fax: 495 772 - 449 103 - RUC: 80013965-8 - C.M.T. Nº T-043
50 Bl. 50x3 (28.701 / 31.200) Diciembre 2023

SERVICIO NACIONAL DE CALIDAD Y SANIDAD VEGETAL Y DE SEMILLAS DEPARTAMENTO DE TRANSPORTE

Paola Gómez
Dpto. de Transporte


SENAVE



260

ANEXO II-01: INFORME DE COMISIONAMIENTO NACIONAL

Se eleva a consideración de las autoridades institucionales el presente informe de comisionamiento nacional, declarando que los datos consignados son realizados en carácter de Declaración Jurada, quedando sometidos a los organismos de control.

Fecha de Informe	Número y Fecha del Expediente
24/02/25	789 17/02/25

PERSONA ASIGNADA A LA COMISIÓN

Nombre y Apellido	C.I. N°	Funcionario	Firma
MARIO ALFREDO ACOSTA CAÑETE	3356826	Si [X] No [ ]	

Cargo	Personal
CHOFER	Permanente [X] Contratado [ ] Otros [ ]

Teléfono	Correo Electrónico
760484 // 0981713290 0994703382	mario.acosta@senave.gov.py

FECHA DE VIAJE

Inicio	Final
20/02/25	21/02/25

MOVILIDAD

Público [ ] Estado [X] Otros [ ]

Chofer asignado / Nombre	Orden de Trabajo Nro.	Km. Inicio	Km. Final
MARIO ALFREDO ACOSTA CAÑETE	29472	282745	283420

INFORMACION GEOGRAFICA

Departamento(s)	Localidade(s)
PARAGUARI-MISIONES	PARAGUARI-SAN IGNACIO

DESCRIPCIÓN DE LAS TAREAS

TRASLADO DE LA PASANTE DE LA UNIDAD DE OBRAS, SRA. FIORELLA MAGNAN

OBSERVACIÓN (EN CASO DE MODIFICACIÓN EN RELACIÓN A LO SOLICITADO)

EN LA CIUDAD DE PARAGUARI NO SE PERNOCTO

SENAVE Dirección de Finanzas Dpto. de Rend. de Cuentas 24 FEB 2025 SUJETO A RECTIFICACION Revisor Dpto. de Rendición de Cuentas Finanzas - SENAVE

V° B° Director, Director General o Máxima Autoridad	Firma: Aclaración: Abg. Angel Irala Avalos Sello:

SENAVE

Servicio Nacional de Calidad y Sanidad Vegetal y de Semillas

ASUNCION

445769

Domicilio..... Telefax:.....

ORDEN DE TRABAJO

Nº 029472
29472

☐ ORDINARIO

X ☐ EXTRAORDINARIO

L-200 HAJ-604 0

Vehiculo Tipo: MITSUBISHI Chapa: ..... Nº de Orden Asignado..... DOBLE

Marca y Modelo:... MARIO ALFREDO ACOSTA CAÑETE ..... Área Interior.....

Conductor Autorizado: .....

..... 19 2 2025 24 2 2025

Días Estimados de la Misión: Desde 00:01 / Hasta / 24:00

Horas Estimadas de la Misión: Desde las 282745 Hasta las .....

Km. de Salida: 1200 Km. de Vuelta 283420

Km. estimados de Recorrido: 12 Km. Real Recorridos 675

Consumo estimado x 100 Km: Lts.....

TRABAJOS A REALIZAR:

TRASLADO DE LA FUNCIONARIA UNIDAD DE OBRAS Y DEL FUNCIONARIO DEL DEPARTAMENTO DE SERVICIOS GENERALES EN LOS DEPARTAMENTOS PARAGUARI, MISIONES

DENTRO DEL TERRITORIO NACIONAL

ACOMPAÑA: FIORELLA MAGNAN (PASANTE), EDUARDO AREVALO

19 2 2025

Fecha: ...../...../...../

SERVICIO NACIONAL DE CALIDAD Y SANIDAD VEGETAL Y DE SEMILLAS
DEPARTAMENTO TRANSPORTE

Paola Gómez
Dpto. de Transporte

Responsable del área al que fue asignado el automotor

GRAF. MONARCA S.R.L. - Tte. Fariña 813 - Tel./Fax: 495 772 - 449 103 - RUC: 80013965-8 - C.M.T. Nº 1.043
50 Bl. 50x3 (28.701 / 31.200) Diciembre 2023

SERVICIO NACIONAL DE CALIDAD Y SANIDAD VEGETAL Y DE SEMILLAS
DEPARTAMENTO TRANSPORTE

Paola Gómez
Dpto. de Transporte


SENAVE



ANEXO II-01: INFORME DE COMISIONAMIENTO NACIONAL

Se eleva a consideración de las autoridades institucionales el presente informe de comisionamiento nacional, declarando que los datos consignados son realizados en carácter de Declaración Jurada, quedando sometidos a los organismos de control.

Fecha de Informe	Número y Fecha del Expediente
24/02/25	790 17/02/25

PERSONA ASIGNADA A LA COMISIÓN

Nombre y Apellido	C.I. N°	Funcionario	Firma
AGUSTIN BRITEZ SALCEDO	3004060	Si [X] No [ ]	

Cargo	Personal
CHOFER	Permanente [X] Contratado [ ] Otros [ ]

Teléfono	Correo Electrónico
021-293020 0991191435	agustin.britez@senave.gov.py

FECHA DE VIAJE

Inicio	Final
20/02/25	21/02/25

MOVILIDAD

Público [ ] Estado [X] Otros [ ]

Chofer asignado / Nombre	Orden de Trabajo Nro.	Km. Inicio	Km. Final
AGUSTIN BRITEZ SALCEDO	30811	314132	315187

INFORMACION GEOGRAFICA

Departamento(s)	Localidade(s)
BOQUERÓN	FILADELFIA

DESCRIPCIÓN DE LAS TAREAS

TRASLADO DEL FUNCIONARIO DE LA UNIDAD DE OBRAS, SR. HUMBERTO FARRUGIO

OBSERVACIÓN (EN CASO DE MODIFICACIÓN EN RELACIÓN A LO SOLICITADO)

V° B° Director, Director General o Máxima Autoridad	Firma: Ing. Angel Irala Avalos Aclaración: Sello:

SENAVE
Dirección de Finanzas
Dpto. de Rend. de Cuentas
24 FEB 2025
SUJETO A VERIFICACION Y ACEPTACION

Lic. Esteve Gamarra
Revisor
Dpto. de Rendición de Cuentas
Finanzas - SENAVE

SENAVE

Servicio Nacional de Calidad y Sanidad Vegetal y de Semillas

Domicilio: ASUNCION Telefax: 445769

ORDEN DE TRABAJO

☐ ORDINARIO

☒ EXTRAORDINARIO

Nº 030811

30811

Vehiculo Tipo: L-200 Chapa: HAA-231 Nº de Orden Asignado: 0

Marca y Modelo: MITSUBISHI Área Interior: DOBLE

Conductor Autorizado: AGUSTIN BRITEZ SALCEDO

Días Estimados de la Misión: Desde 19/2/2025 Hasta 24/2/2025

Horas Estimadas de la Misión: Desde las 00:01 Hasta las 24:00

Km. de Salida: 314132 Km. de Vuelta: 315187

Km. estimados de Recorrido: 1200 Km. Real Recorridos: 1055

Consumo estimado x 100 Km: Lts. 12

TRABAJOS A REALIZAR:

TRASLADO DEL FUNCIONARIO DE LA UNIDAD DE OBRAS EN EL DEPARTAMENTO DE BOQUERON

DENTRO DEL TERRITOTO NACIONAL

ACOMPAÑA: HUMBERTO RICHARD FARRUGGIO

Fecha: 19/2/2025

SERVICIO NACIONAL DE CALIDAD Y SANIDAD VEGETAL Y DE SEMILLAS DEPARTAMENTO TRANSPORTE SENAVE

Responsable del área al que fue asignado el automotor

Paola Gómez
Dpto. de Transporte

GRAF. MONARCA S.R.L. - Tte. Fariña 813 - Tel./Fax: 495 772 - 449 103 - RUC: 80013965-8 - C.H.T. Nº 1.043
50 Bl. 50x3 (28.701 / 31.200) Diciembre 2023

SERVICIO NACIONAL DE CALIDAD Y SANIDAD VEGETAL Y DE SEMILLAS DEPARTAMENTO TRANSPORTE SENAVE

Paola Gómez
Dpto. de Transporte


CHACO
Galaxy A25 5G

262

ANEXO II-01: INFORME DE COMISIONAMIENTO NACIONAL

Se eleva a consideración de las autoridades institucionales el presente informe de comisionamiento nacional, declarando que los datos consignados son realizados en carácter de Declaración Jurada, quedando sometidos a los organismos de control.

Fecha de Informe	Número y Fecha del Expediente
25/02/25	790 17/02/25

PERSONA ASIGNADA A LA COMISIÓN

Nombre y Apellido	C.I. N°	Funcionario	Firma
HUMBERTO RICHARD FARRUGGIO	3527707	Si [X] No [ ]	Ing. Humberto Richard Técnico Unidad de Obras - SENAVE

Cargo	Personal		
TECNICO	Permanente [X]	Contratado [ ]	Otros [ ]

Teléfono	Correo Electrónico
0271-272775 0961283329	humberto.richard@senave.gov.py

FECHA DE VIAJE

Inicio	Final
20/02/25	21/02/25

MOVILIDAD

Público [ ] Estado [X] Otros [ ]

Chofer asignado / Nombre	Orden de Trabajo Nro.	Km. Inicio	Km. Final
Agustin Britez	30811	314132	315187

INFORMACION GEOGRAFICA

Departamento(s)	Localidade(s)
BOQUERÓN	FILADELFIA

DESCRIPCIÓN DE LAS TAREAS

FISCALIZACIÓN DE OBRAS

OBSERVACIÓN (EN CASO DE MODIFICACIÓN EN RELACIÓN A LO SOLICITADO)

V° B° Director, Director General o Máxima Autoridad	Firma: Aclaración: Sello:

SERVICIO NACIONAL DE CALIDAD Y SANIDAD VEGETAL Y DE SEMILLAS - Dirección General de Administración y Finanzas - SENAVE

C.P. Luis María Dinatale Ramos
Director General de Adm. y Finanzas
SENAVE

SENAVE Dirección de Finanzas Dpto. de Rendición de Cuentas
25 FEB 2025
SUJETO A VERIFICACIÓN Y ACEPTACIÓN

Lic. Esteve Gamarra
Revisor
Dpto. de Rendición de Cuentas
Finanzas - SENAVE

SENAVE

Servicio Nacional de Calidad y Sanidad Vegetal y de Semillas

Domicilio ASUNCION Telefax: 445769

ORDEN DE TRABAJO

Nº 030811
30811

☐ ORDINARIO

X ☐ EXTRAORDINARIO

Vehiculo Tipo: L-200 Chapa: HAA-231 Nº de Orden Asignado 0

Marca y Modelo: MITSUBISHI Área Interior DOBLE

Conductor Autorizado: AGUSTIN BRITEZ SALCEDO

Días Estimados de la Misión: Desde 19/2/2025 Hasta 24/2/2025

Horas Estimadas de la Misión: Desde las 00:01 Hasta las 24:00

Km. de Salida: 314132 Km. de Vuelta 315187

Km. estimados de Recorrido: 1200 Km. Real Recorridos 1055

Consumo estimado x 100 Km: Lts. 12

TRABAJOS A REALIZAR:

TRASLADO DEL FUNCIONARIO DE LA UNIDAD DE OBRAS EN EL DEPARTAMENTO DE BOQUERON

DENTRO DEL TERRITOLIO NACIONAL

ACOMPAÑA: HUMBERTO RICHARD FARRUGIO

Fecha: 19/2/2025

Paola Gómez
Dpto. de Transporte

Responsable del área al que fue asignado el automotor

GRAF. MONARCA S.R.L. - Tte. Fariña 813 - Tel./Fax: 495 772 - 449 103 - RUC: 80013965-8 - C.H.T. Nº 1.043
50 Bl. 50x3 (28.701 / 31.200) Diciembre 2023

SENAVE Departamento Transporte

Rolando Sanabria I.
Jefe Interino
Dpto. de Transporte


INA REGIONAL
CHACO
Galaxy A25 5G

ANEXO II-01: INFORME DE COMISIONAMIENTO NACIONAL

Se eleva a consideración de las autoridades institucionales el presente informe de comisionamiento nacional, declarando que los datos consignados son realizados en carácter de Declaración Jurada, quedando sometidos a los organismos de control.

Fecha de Informe	Número y Fecha del Expediente
04/03/25	866 19/02/25

PERSONA ASIGNADA A LA COMISIÓN

Nombre y Apellido	C.I. N°	Funcionario	Firma
DAVID BOLLA MORA	1229711	Si [X] No [ ]	

Cargo	Personal
TECNICO	Permanente [X] Contratado [ ] Otros [ ]

Teléfono	Correo Electrónico
0972656782	david.bolla@senave.gov.py

FECHA DE VIAJE

Inicio	Final
26/02/25	28/02/25

MOVILIDAD

Público [ ] Estado [ ] Otros [X]

Chofer asignado / Nombre	Orden de Trabajo Nro.	Km. Inicio	Km. Final
n/a	n/a	n/a	n/a

INFORMACION GEOGRAFICA

Departamento(s)	Localidade(s)
ALTO PARANA	NARANJAL

DESCRIPCIÓN DE LAS TAREAS

APOYAR AL EQUIPO TECNICO DEL SENAVE RESPECTO A LAS ACTIVIDADES DE LA DIRECCION DE AGROQUIMICOS EN LA PARTICIPACION DEL EVENTO COPRONAR 2025

OBSERVACIÓN (EN CASO DE MODIFICACIÓN EN RELACIÓN A LO SOLICITADO)

Además de la actividad en Agro Show Copronar, se participó en conversatorio con socios de la UNICOOP en relación a denuncias de daños por deriva de Clomazone y Dicamba en rubros de agricultura familiar y rubros economicos como horticultura y yerbales

V° B° Director, Director General o Máxima Autoridad	Firma: Aclaración: Sello:

SENAVE
Dirección de Finanzas
Dpto. de Rend. de Cuentas
04 MAR 2025
SUJETO A VERIFICACION Y ACEPTACION

Lic. Esteve Gamarra
Revisor
Dpto. de Rendición de Cuentas
SENAVE


UNICOOP
CENTRAL NACIONAL DE COOPERATIVAS


Timberland


AGRO
SHOW
Seminario

ANEXO II-01: INFORME DE COMISIONAMIENTO NACIONAL

Se eleva a consideración de las autoridades institucionales el presente informe de comisionamiento nacional, declarando que los datos consignados son realizados en carácter de Declaración Jurada, quedando sometidos a los organismos de control.

Fecha de Informe	Número y Fecha del Expediente
14/ 02/ 2025	06/2025 07/ 02/ 2025

PERSONA ASIGNADA A LA COMISIÓN

Nombre y Apellido	C.I. N°	Funcionario/a	Firma
DIGNO CABALLERO	932.259	Si ■	No ☐
Cargo	**Personal**		
DIRECTOR DE BIOSEGURIDAD AGRÍCOLA	Permanente ■	Contratado ☐	Otros ☐

Teléfono	Correo Electrónico
(0984) 300.052	digno.caballero@senave.gov.py

FECHA DE VIAJE

Inicio	Final
10-02-2025	11-02-2025

MOVILIDAD

Público ☐ Estado ☐ Otros ■

Chofer asignado/ Nombre	Orden de Trabajo Nro.	Km. Inicio	Km. Final

INFORMACION GEOGRAFICA

Departamento (s)	Localidad (es)
Caaguazú	Dr. Juan Eulogio Estigarribia

DESCRIPCIÓN DE LAS TAREAS

Participar de la actividad de FOC R4T

OBSERVACIÓN (EN CASO DE MODIFICACION EN RELACION A LO SOLICITADO)

V° B° Director, Director General o Máxima Autoridad	Firma: Aclaración: Sello:

Dra. Ing. Agr. Jadiyi G. Torales
Directora General Técnica
SENAVE

SENAVE
Dirección de Finanzas
Dpto. de Rend. de Cuentas
14 FEB 2025
SUJETO A VERIFICACION
Y ACEPTACION

Lic. Esteve Gamarra
Revisor
Dpto. de Rendición de Cuentas
Finanzas - SENAVE

VII _ Registro fotográfico







ANEXO II-01: INFORME DE COMISIONAMIENTO NACIONAL

Se eleva a consideración de las autoridades institucionales el presente informe de comisionamiento nacional, declarando que los datos consignados son realizados en carácter de Declaración Jurada, quedando sometidos a los organismos de control.

Fecha de Informe	Número y Fecha del Expediente
04/03/25	868 19/02/25

PERSONA ASIGNADA A LA COMISIÓN

Nombre y Apellido	C.I. N°	Funcionario	Firma
SANTIAGO GASPAR BENITEZ VERA	2497950	Si [X] No [ ]	

Cargo	Personal
DIRECTOR	Permanente [X] Contratado [ ] Otros [ ]

Teléfono	Correo Electrónico
582565 // 0981682711 0961618015	santiago.benitez@senave.gov.py

FECHA DE VIAJE

Inicio	Final
26/02/25	28/02/25

MOVILIDAD

Público [ ] Estado [X] Otros [ ]

Chofer asignado / Nombre	Orden de Trabajo Nro.	Km. Inicio	Km. Final
Jorge Moulard	29421	161616	Orden abierta

INFORMACION GEOGRAFICA

Departamento(s)	Localidade(s)
ALTO PARANA	NARANJAL

DESCRIPCIÓN DE LAS TAREAS

FIRMA DE CONVENIOS CON: LA ASOCIACION COMITE PRIMERO DE MAYO DE LA COLONIA ADAN Y EVA, CON LA FUNDACION COLONIAS Y CON LA COMUNIDAD INDIGENA ACHE PUERTO BARRA Y PARTICIPACION DE LA XXV EDICION DE LA "EXPOFERIA AGROSHOW COPRONAR"

OBSERVACIÓN (EN CASO DE MODIFICACIÓN EN RELACIÓN A LO SOLICITADO)

V° B° Director, Director General o Máxima Autoridad	Firma: Aclaración: Ing. Agr. Mirian Leticia Soria Cáceres Directora (DICAO) Sello:





SENAVE

Servicio Nacional de Calidad y Sanidad Vegetal y de Semillas

Domicilio: ASUNCION Telefax: 445769

ORDEN DE TRABAJO

Nº 029421

29421

☐ ORDINARIO

X ☐ EXTRAORDINARIO

Vehiculo Tipo: CAMIONETA 4X4 Chapa: AACZ-207 Nº de Orden Asignado: 0

Marca y Modelo: MITSUBISHI Área Interior: DOBLE

Conductor Autorizado: SANTIAGO BENITEZ

Días Estimados de la Misión: Desde 10/2/2025 Hasta 28/2/2025

Horas Estimadas de la Misión: Desde las 00:01 Hasta las 24:00

Km. de Salida: 161616 Km. de Vuelta

Km. estimados de Recorrido: 3000 Km. Real Recorridos

Consumo estimado x 100 Km: Lts. 12

TRABAJOS A REALIZAR:

ACTIVIDADES REFERENTES A LA DIRECCION DE SEMILLAS DEL SENAVE Y APOYO EN EL TRASLADO DE LOS FUNCIONARIOS DEL SENAVE

DENTRO DEL TERRITORIO NACIONAL

PUEDE CONDUCIR: JORGE ROLDAN, CARLOS NOGUERA, LUIS GAMARRA, RUBEN BAEZ, JORGE BRITEZ, CESAR CABALLERO, DANIEL TOVAGA, PABLO GONZÁLEZ, JUAN CRISTALDO.

ACOMPAÑAN: MARISA ROMERO, VIVIANA PINTOS, ZUNILDA FUNES, DAHIANA OVEJERO, ADA CENTURIÓN, NIDIA TALAVERA, DELMIDIA SERNA, ALVARO RIPOLINI, HABIA DUARTE.

Fecha: 10/2/2025

Paola Gómez
Depto. de Transporte
Responsable del área al que fue asignado el automotor

Rodrigo Sanabria N.
Jefe Interino
Depto. de Transporte

SENASA NACIONAL DE CALIDAD Y SANIDAD VEGETAL Y DE SEMILLAS DEPARTAMENTO TRANSPORTE SENAVE

GRAF. MONARCA S.R.L. - Tte. Fariña 813 - Tel./Fax: 495 772 - 449 103 - RUC: 80010008-0 - Autorización Nº 1.043
50 Bl. 50x3 (28.701 / 31.200) Diciembre 2023

Encargado de despacho

De : Dirección General Técnica <dgt@senave.gov.py> mar, 04 de mar de 2025 08:
Asunto : Encargado de despacho
Para : funcionarios@senave.gov.py
Para o CC : jadiyi.torales <jadiyi.torales@senave.gov.py>

Buenos Días :

Por instrucciones de la Dra. Jadiyi Torales se informa que la Ing. Agr. Leticia Soria, queda como encargada de despacho de la Dirección General Técnica en fecha 04 y 05 de marzo del corriente año, para lo que hubiere lugar.

Saludos Cordiales.

ANEXO II-01: INFORME DE COMISIONAMIENTO NACIONAL

Se eleva a consideración de las autoridades institucionales el presente informe de comisionamiento nacional, declarando que los datos consignados son realizados en carácter de Declaración Jurada, quedando sometidos a los organismos de control.

Fecha de Informe	Número y Fecha del Expediente
04/03/25	868 19/02/25

PERSONA ASIGNADA A LA COMISIÓN

Nombre y Apellido	C.I. N°	Funcionario	Firma
JORGE ANATOL MOULARD DUARTE	1006046	Si [X] No [ ]	

Cargo	Personal
CHOFER	Permanente [X] Contratado [ ] Otros [ ]

Teléfono	Correo Electrónico
0981196200	jorge.moulard@senave.gov.py

FECHA DE VIAJE

Inicio	Final
26/02/25	28/02/25

MOVILIDAD

Público [ ] Estado [X] Otros [ ]

Chofer asignado / Nombre	Orden de Trabajo Nro.	Km. Inicio	Km. Final
Jorge Moulard	29421	161616	Orden abierta

INFORMACION GEOGRAFICA

Departamento(s)	Localidade(s)
ALTO PARANA	NARANJAL

DESCRIPCIÓN DE LAS TAREAS

TRASLADO DE TECNICOS PARA LA FIRMA DE CONVENIOS CON: LA ASOCIACION COMITE PRIMERO DE MAYO DE LA COLONIA ADAN Y EVA Y CON LA FUNDACION COLONIAS Y CON LA COMUNIDAD INDIGENA ACHE PUERTO BARRA Y PARTICIPACION DE LA XXV EDICION DE LA "EXPOFERIA AGROSHOW CURPONAR"

OBSERVACIÓN (EN CASO DE MODIFICACIÓN EN RELACIÓN A LO SOLICITADO)

SENAVE Dpto. de Rend. de Cuentas 04 MAR 2025 SUJETO A VERIFICACION Y ACEPTACION

V° B° Director, Director General o Máxima Autoridad	Firma: Aclaración: Ing. Agr. M. Sc. Santiago Gaspar Benítez Director Dirección de Semillas DISE / SENAVE Reg. COSAVE Py. 161 Sello: SERVICIO DE CALIDAD Y SANIDAD VEGETAL Y DE SEMILLAS (DISE) SENAVE

Lic. Esteve Gamarra
Revisor
Dpto. de Rendición de Cuentas
Finanzas - SENAVE


Coc
Alto
28 feb. 2025

SENAVE

Servicio Nacional de Calidad y Sanidad Vegetal y de Semillas

Domicilio: ASUNCION Telefax: 445769

ORDEN DE TRABAJO

Nº 029421

29421

☐ ORDINARIO

X ☐ EXTRAORDINARIO

Vehiculo Tipo: CAMIONETA 4X4 Chapa: AACZ-207 Nº de Orden Asignado: 0

Marca y Modelo: MITSUBISHI Área Interior: DOBLE

Conductor Autorizado: SANTIAGO BENITEZ

Días Estimados de la Misión: Desde 10/2/2025 Hasta 28/2/2025

Horas Estimadas de la Misión: Desde las 00:01 Hasta las 24:00

Km. de Salida: 161616 Km. de Vuelta

Km. estimados de Recorrido: 3000 Km. Real Recorridos

Consumo estimado x 100 Km: Lts. 12

TRABAJOS A REALIZAR:

ACTIVIDADES REFERENTES A LA DIRECCION DE SEMILLAS DEL SENAVE - APOYO EN EL TRASLADO DE LOS FUNCIONARIOS DEL SENAVE

DENTRO DEL TERRITORIO NACIONAL

PUEDE CONDUCIR: JORGE MOULARD, CARLOS NOGUERA, LUIS GAMARRA, RUBEN BAEZ, JORGE BRITEZ, CÉSAR CABALLERO, DANIEL YDOYAGA, PABLO GONZÁLEZ, JUAN CRISTALDO.
ACOMPAÑAN: MARISA ROMERO, VIVIANA PINTOS, ZUNILDA FUNES, DAHIANA OVEJERO, ADA CENTURIÓN, NIDIA TALAVERA, DELMIDIA SERNA, ALVARO BIBOLINI, NABILA DUARTE.

Fecha: 10/2/2025

Paola Gómez
Dpto. de Transporte
Responsable del área al que fue asignado el automotor

GRAF. MONARCA S.R.L. - Tte. Fariña 813 - Tel./Fax: 495 772 - 449 103 - RUC: 80013965-8 - C.H.T. Nº 1.043
50 Bl. 50x3 (28.701 / 31.200) Diciembre 2023

SERVICIO NACIONAL DE CALIDAD Y SANIDAD VEGETAL Y DE SEMILLAS
DEPARTAMENTO TRANSPORTE
REPUBLICA DEL PARAGUAY
SENAVE

...o Sanabria N.
Jefe Interino
Dpto. de Transporte

ANEXO II-01: INFORME DE COMISIONAMIENTO NACIONAL

Se eleva a consideración de las autoridades institucionales el presente informe de comisionamiento nacional, declarando que los datos consignados son realizados en carácter de Declaración Jurada, quedando sometidos a los organismos de control.

Fecha de Informe	Número y Fecha del Expediente
04/03/25	868 19/02/25

PERSONA ASIGNADA A LA COMISIÓN

Nombre y Apellido	C.I. N°	Funcionario	Firma
JORGE RAMON BRITEZ MOREIRA	4560449	Si [X] No [ ]	

Cargo	Personal
JEFE DE DEPARTAMENTO	Permanente [X] Contratado [ ] Otros [ ]

Teléfono	Correo Electrónico
0537-223545 0981108957/0971	jorge.britez@senave.gov.py

FECHA DE VIAJE

Inicio	Final
26/02/25	28/02/25

MOVILIDAD

Público [ ] Estado [X] Otros [ ]

Chofer asignado / Nombre	Orden de Trabajo Nro.	Km. Inicio	Km. Final
Jorge Moulard	29421	161616	Orden abierta

INFORMACION GEOGRAFICA

Departamento(s)	Localidade(s)
ALTO PARANA	NARANJAL

DESCRIPCIÓN DE LAS TAREAS

FIRMA DE CONVENIOS CON: LA ASOCIACION COMITE PRIMERO DE MAYO DE LA COLONIA ADAN Y EVA, CON LA FUNDACION COLONIAS Y CON LA COMUNIDAD INDIGENA ACHE PUERTO BARRA Y PARTICIPACION DE LA XXV EDICION DE LA "EXPOFERIA AGROSHOW COPRONAR"

OBSERVACIÓN (EN CASO DE MODIFICACIÓN EN RELACIÓN A LO SOLICITADO)

V° B° Director, Director General o Máxima Autoridad	Firma: Aclaración: Ing. Agr. M. Sc. Santiago Gaspar Benítez Director Dirección de Semillas DISE / SENAVE Reg. COSAVE Py. 161 Sello: SENAVE DISE

SENAVE Dirección de Finanzas Dpto. de Rend. de Cuentas 04 MAR 2025 SUJETA A VERIFICACIÓN Y ACEPTACIÓN

Lic. Estefy Gamarra
Revisor
Dpto. de Rendición de Cuentas
Finanzas - SENAVE





SENAVE

Servicio Nacional de Calidad y Sanidad Vegetal y de Semillas

Domicilio: ASUNCION Telefax: 445769

ORDEN DE TRABAJO

Nº 029421

29421

☐ ORDINARIO

X ☐ EXTRAORDINARIO

Vehiculo Tipo: CAMIONETA 4X4 Chapa: AAC2-207 Nº de Orden Asignado: 0

Marca y Modelo: MITSUBISHI Área Interior: DOBLE

Conductor Autorizado: SANTIAGO BENITEZ

Días Estimados de la Misión: Desde 10/2/2025 Hasta 28/2/2025

Horas Estimadas de la Misión: Desde las 00:01 Hasta las 24:00

Km. de Salida: 161616 Km. de Vuelta:

Km. estimados de Recorrido: 3000 Km. Real Recorridos:

Consumo estimado x 100 Km: Lts. 12

TRABAJOS A REALIZAR:

ACTIVIDADES REFERENTES A LA DIRECCION DE SEMILLAS DEL SENAVE - APOYO EN EL TRASLADO DE LOS FUNCIONARIOS DEL SENAVE

DENTRO DEL TERRITORIO NACIONAL

PUEDE CONDUCIR: JORGE MOUIARD, CARLOS NOGUERA, LUIS GAMARRA, RUBEN BAEZ, JORGE BRITEZ, CÉSAR CABALLERO, DANIEL YDOYAGA, PABLO GONZÁLEZ, JUAN CRISTALDO.

ACOMPAÑAN: MARISA ROMERO, VIVIANA PINTOS, SUNILDA FUNES, DAHIANA OVEJERO, ADA CENTURIÓN, NIDIA TALAVERA, DELMIDIA GERNA, ALVARO BIPOLINI, MARIA DUARTE.

Fecha: 10/2/2025

Paola Gómez
Dpto. de Transporte
Responsable del área al que fue asignado al automotor

GRAF. MONARCA S.R.L. - Tte. Fariña 813 - Tel./Fax: 495 772 - 449 103 - RUC: 80013965-8 - C.H.T. Nº 1.043
50 Bl. 50x3 (28.701 / 31.200) Diciembre 2023

SERVICIO NACIONAL DE CALIDAD Y SANIDAD VEGETAL Y DE SEMILLAS
DEPARTAMENTO TRANSPORTE
SENAVE

Fernando Sanabria N.
Jefe Interino
Dpto. de Transporte

269

SERVICIO NACIONAL DE CALIDAD Y SANIDAD VEGETAL Y DE SEMILLAS PARAGUAY

GOBIERNO DEL PARAGUAY

20 AÑOS

ANEXO II-01: INFORME DE COMISIONAMIENTO NACIONAL

Se eleva a consideración de las autoridades institucionales el presente informe de comisionamiento nacional, declarando que los datos consignados son realizados en carácter de Declaración Jurada, quedando sometidos a los organismos de control.

Fecha de Informe	Número y Fecha del Expediente
04/03/25	869 19/02/25

PERSONA ASIGNADA A LA COMISIÓN

Nombre y Apellido	C.I. N°	Funcionario	Firma
IDILIO MENDEZ GRIMALDI	674483	Si [X] No [ ]	

Cargo	Personal
TECNICO	Permanente [X] Contratado [ ] Otros [ ]

Teléfono	Correo Electrónico
0981-170949	idilio.mendez@senave.gov.py

FECHA DE VIAJE

Inicio	Final
26/02/25	27/02/25

MOVILIDAD

Público [ ] Estado [X] Otros [ ]

Chofer asignado / Nombre	Orden de Trabajo Nro.	Km. Inicio	Km. Final
Oscar Rodríguez	026435	63156	Orden abierta

INFORMACION GEOGRAFICA

Departamento(s)	Localidade(s)
SAN PEDRO	CHORE

DESCRIPCIÓN DE LAS TAREAS

EXTRACCION DE GRANOS DE SESAMO CON FINES DE EXPORTACION A JAPON

OBSERVACIÓN (EN CASO DE MODIFICACIÓN EN RELACIÓN A LO SOLICITADO)

V° B° Director, Director General o Máxima Autoridad	Firma: Aclaración: Sello:

Dr. Alfredo Gryciuk, Director
Dirección de Laboratorios

SENAVE
Dirección de Finanzas
Dpto. de Rend. de Cuentas
04 MAR 2025
SUJETO A VERIFICACION Y ACEPTACION

Lic. Esteve Gamarra
Revisor
Dpto. de Rendición de Cuentas
Finanzas - SENAVE

SENAVE

Servicio Nacional de Calidad y Sanidad Vegetal y de Semillas

ASUNCION 445769

Domicilio..... Telefax:.....

ORDEN DE TRABAJO

Nº 026435
26435

☐ ORDINARIO

X ☐ EXTRAORDINARIO

CANTER AAC3-817 0

Vehiculo Tipo: FUSO Chapa: ..... Nº de Orden Asignado DOBLE

Marca y Modelo: ALFREDO GRYCIUK ALMEIDA Área Interior .....

Conductor Autorizado: .....

20 / 2 / 2025 Hasta 28 / 2 / 2025

Dias Estimados de la Misión: Desde ...../ 00:01 /.....

Horas Estimadas de la Misión: Desde las ..... Hasta las 24:00

Km. de Salida: 83156 Km. de Vuelta .....

Km. estimados de Recorrido: 3000 Km. Real Recorridos .....

Consumo estimado x 100 Km: Lts 18

TRABAJOS A REALIZAR:

ACTIVIDADES TECNICAS REFERENTES A LA DIRECCION DE LABORATORIOS DEL SENAVE.

DENTRO DEL TERRITORIO NACIONAL

PUEDEN CONDUCIR: OSCAR RODRIGUEZ, ANIBAL KIESE, NELSON MARIN, IDILIO MENDEZ, FABIO CORONEL, MARCOS SALINAS, . ACOMPAÑAN: GAIDIS CHAVEZ, FABIAN NUÑEZ, DIEGO RAMIREZ, ANGELICA RUIZ DIAZ, CARMEN LUCI, VIDAL MORIYA, MARCO VEVERO, MAGALI DELGADO, LUIS VAZQUEZ.-

20 / 2 / 2025

Fecha: ...../...../.....

Paola Gómez
Dpto. de Transporte
Responsable del área al que fue asignado el automotor

GRAF. MONARCA S.R.L. - Tte. Fariña 813 - Tel./Fax: 495 772 - 449 103 - RUC: 80013965-8 - C.H.T. Nº 1.043
50 Bl. 50 X 3 (25.001 / 27.500) Septiembre 2021

Rolando Sanabria N.
Jefe Interino
Dpto. de Transporte

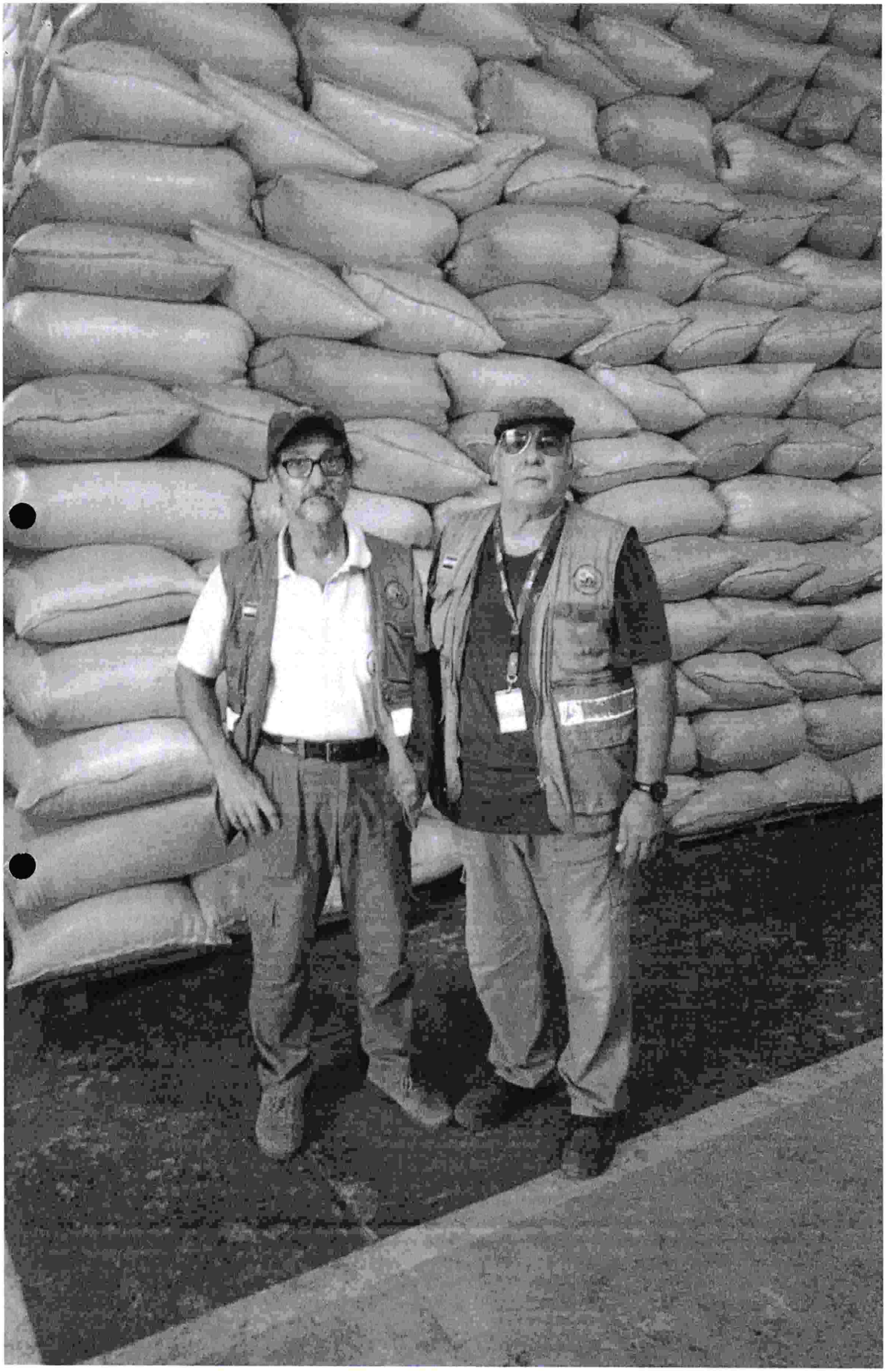

270

SERVICIO NACIONAL DE CALIDAD Y SANIDAD VEGETAL Y DE SEMILLAS
PARAGUAY

GOBIERNO DEL PARAGUAY

ANEXO II-01: INFORME DE COMISIONAMIENTO NACIONAL

Se eleva a consideración de las autoridades institucionales el presente informe de comisionamiento nacional, declarando que los datos consignados son realizados en carácter de Declaración Jurada, quedando sometidos a los organismos de control.

Fecha de Informe	Número y Fecha del Expediente
04/03/25	869 19/02/25

PERSONA ASIGNADA A LA COMISIÓN

Nombre y Apellido	C.I. N°	Funcionario	Firma
OSCAR AMADO RODRIGUEZ ORTIZ	613794	Si [X] No [ ]	

Cargo	Personal
CHOFER Y AUXILIAR DE MUESTREO	Permanente [X] Contratado [ ] Otros [ ]

Teléfono	Correo Electrónico
0981 810 300	oscar.rodriguez@senave.gov.py

FECHA DE VIAJE

Inicio	Final
26/02/25	27/02/25

MOVILIDAD

Público [ ] Estado [X] Otros [ ]

Chofer asignado / Nombre	Orden de Trabajo Nro.	Km. Inicio	Km. Final
Oscar Rodríguez	026435	63156	Orden abierta

INFORMACION GEOGRAFICA

Departamento(s)	Localidade(s)
SAN PEDRO	CHORE

DESCRIPCIÓN DE LAS TAREAS

TRASLADO DE FUNCIONARIO DE LA DL Y APOYO PARA EXTRACCION DE GRANOS DE SESAMO CON FINES DE EXPORTACION A JAPON

OBSERVACIÓN (EN CASO DE MODIFICACIÓN EN RELACIÓN A LO SOLICITADO)

V° B° Director, Director General o Máxima Autoridad	Firma: Aclaración: Sello:

SENAVE
Dirección de Finanzas
Dpto. de Rend. de Cuentas
04 MAR 2025
SUJETO A VERIFICACIÓN Y ACEPTACIÓN

SERVICIO NACIONAL DE CALIDAD Y SANIDAD VEGETAL Y DE SEMILLAS
Dirección de Laboratorios
REPÚBLICA DEL PARAGUAY
D.L. SENAVE

Alfredo Gryciuk, Director
Dirección de Laboratorios

Lic. Esteve Gamarra
Revisor
Dpto. de Rendición de Cuentas
Finanzas - SENAVE

SENAVE

Servicio Nacional de Calidad y Sanidad Vegetal y de Semillas

ASUNCION 445769

Domicilio..... Telefax:.....

ORDEN DE TRABAJO

Nº 026435

☐ ORDINARIO

X ☐ EXTRAORDINARIO

CANTER AACZ-217 0

Vehiculo Tipo: FUSO Chapa: ..... Nº de Orden Asignado DOBLE

Marca y Modelo: ALFREDO GRYCIUK ALMEIDA Área Interior .....

Conductor Autorizado: .....

Días Estimados de la Misión: Desde 20 / 2 / 2025 Hasta 28 / 2 / 2025

Horas Estimadas de la Misión: Desde las 00:01 Hasta las 24:00

Km. de Salida: 63156 Km. de Vuelta .....

Km. estimados de Recorrido: 3000 Km. Real Recorridos .....

Consumo estimado x 100 Km: Lts 18 .....

TRABAJOS A REALIZAR:

ACTIVIDADES TECNICAS REFERENTES A LA DIRECCION DE LABORATORIOS DEL SENAVE

DENTRO DEL TERRITORIO NACIONAL

PUEDEN CONDUCIR: OSCAR RODRIGUEZ, ANIBAL KIESE, NELSON MARIN, IDILIO MENDEZ, FABIO CORONEL, MARCOS SALINAS, ACOMPAÑAN: GALDIS CHAVEZ, FABIAN NUÑEZ, DIEGO RAMIREZ, ANGELICA RUIZ DIAZ, CARMEN LUGO, VIDAL MORIYA, MARCO VEVERO, MAGALI DELGADO, LUIS VAZQUEZ.-

Fecha: 20 / 2 / 2025

Paola Gómez
Dpto. de Transporte

Responsable del área al que fue asignado el automotor

GRAF. MONARCA S.R.L. - Tte. Fariña 813 - Tel./Fax: 495 772 - 449 103 - RUC: 80013965-8 - C.H.T. Nº 1.043
50 Bl. 50 X 3 (25.001 / 27.500) Septiembre 2021

Rolando Sanabria N.
Jefe Interino
Dpto. de Transporte

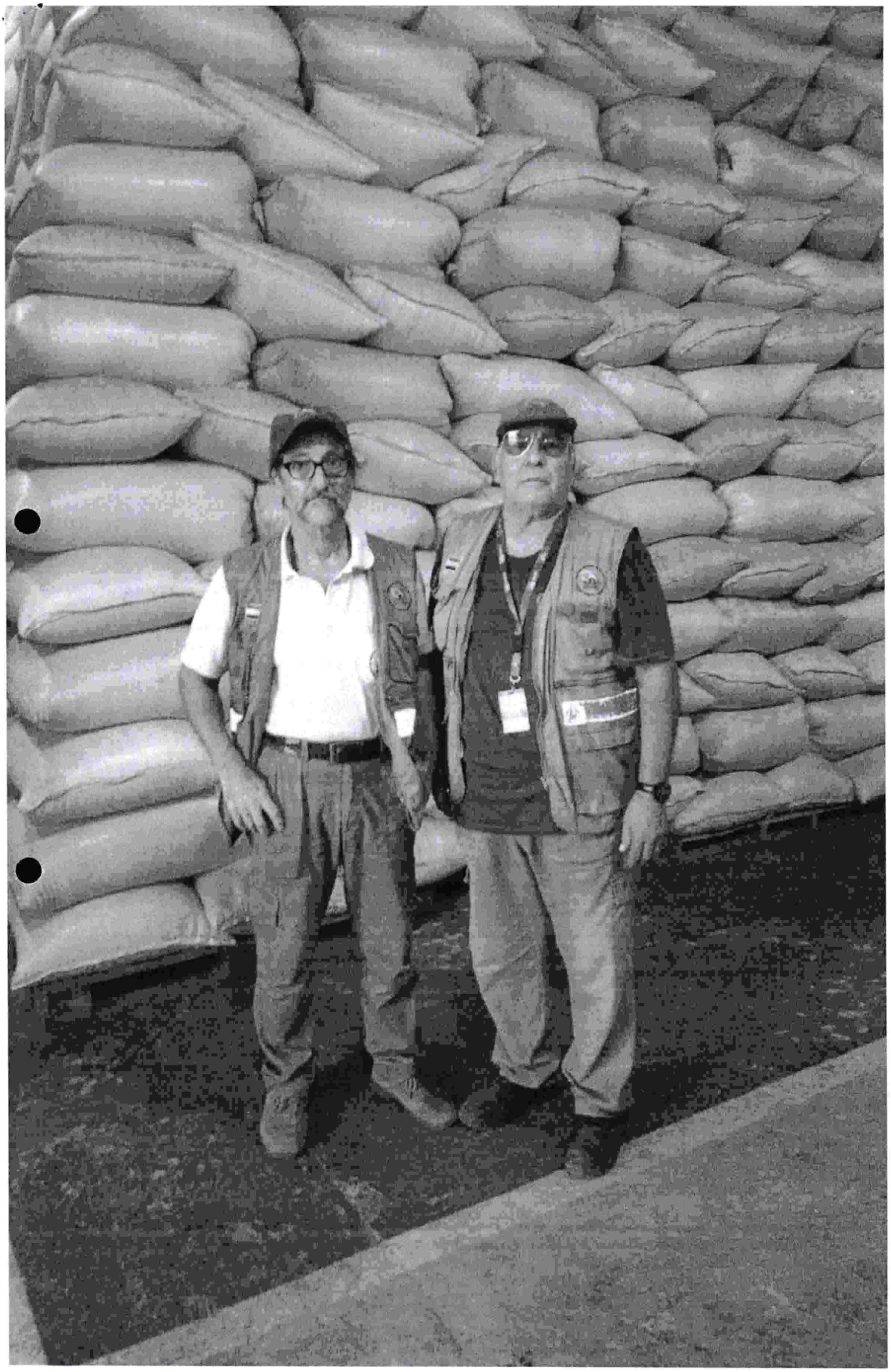

ANEXO II-01: INFORME DE COMISIONAMIENTO NACIONAL

Se eleva a consideración de las autoridades institucionales el presente informe de comisionamiento nacional, declarando que los datos consignados son realizados en carácter de Declaración Jurada, quedando sometidos a los organismos de control.

Fecha de Informe	Número y Fecha del Expediente
19/02/25	472 04/02/25

PERSONA ASIGNADA A LA COMISIÓN

Nombre y Apellido	C.I. N°	Funcionario	Firma
HUMBERTO RICHARD FARRUGGIO	3527707	Si [X] No [ ]	

Cargo	Personal
TECNICO	Permanente [X] Contratado [ ] Otros [ ]

Teléfono	Correo Electrónico
0271-272775 0961283329	humberto.richard@senave.gov.py

FECHA DE VIAJE

Inicio	Final
10/02/25	12/02/25

MOVILIDAD

Público [ ] Estado [X] Otros [ ]

Chofer asignado / Nombre	Orden de Trabajo Nro.	Km. Inicio	Km. Final
AGUSTIN BRITEZ SALCEDO	030807	312841	313684

INFORMACION GEOGRAFICA

Departamento(s)	Localidade(s)
MISIONES-ITAPUA	SAN IGNACIO MISIONES-CORONEL BOGADO

DESCRIPCIÓN DE LAS TAREAS

FISCALIZACION DE OBRAS

OBSERVACIÓN (EN CASO DE MODIFICACIÓN EN RELACIÓN A LO SOLICITADO)

V° B° Director, Director General Máxima Autoridad	Firma: Aclaración: Sello:

Tribunal de Cuentas
19 FEB 2025
SUJETO A VERIFICACIÓN Y ACEPTACIÓN

Esteve Gamarra
Revisor
Dpto. de Rendición de Cuentas
Finanzas - SENAVE

SERVICIO NACIONAL DE CALIDAD Y SANIDAD VEGETAL Y DE SEMILLAS
Dirección General de Administración y Finanzas
SENAVE

C.P. Luis María Dinatale Ramos
Director General de Adm. y Finanzas
SENAVE

SENAVE

Servicio Nacional de Calidad y Sanidad Vegetal y de Semillas

Domicilio: ASUNCION Telefax: 445769

ORDEN DE TRABAJO

Nº 030807

☐ ORDINARIO

30807 ***30807***

☒ EXTRAORDINARIO

Vehiculo Tipo: L-200 Chapa: HAA-231 Nº de Orden Asignado: 0

Marca y Modelo: MITSUBISHI Área Interior: DOBLE

Conductor Autorizado: AGUSTIN BRITEZ SALCEDO

Días Estimados de la Misión: Desde 10 / 2 / 2025 Hasta 13 / 2 / 2025

Horas Estimadas de la Misión: Desde las 00:01 Hasta las 24:00

Km. de Salida: 312841 Km. de Vuelta: 313684

Km. estimados de Recorrido: 1500 Km. Real Recorridos: 843

Consumo estimado x 100 Km: Lts. 12

TRABAJOS A REALIZAR:

TRASLADO DE FUNCIONARIO DE LA UNIDAD DE OBRA EN EL DEPARTAMENTO DE MISIONES E ITAPUA

DENTRO DEL TERRITORIO NACIONAL

ACOMPAÑA: HUMBERTO RICHARD

Fecha: 10 / 2 / 2025

Paola Gómez
Dpto. de Transporte

Responsable del área al que fue asignado el automotor

GRAF. MONARCA S.R.L. - Tte. Fariña 813 - Tel./Fax: 495 772 - 449 103 - RUC: 80013965-8 - C.H.T. Nº 1.043
50 Bl. 50x3 (28.701 / 31.200) Diciembre 2023

Paola Gómez
Dpto. de Transporte




SENA

ANEXO II-01: INFORME DE COMISIONAMIENTO NACIONAL

Se eleva a consideración de las autoridades institucionales el presente informe de comisionamiento nacional, declarando que los datos consignados son realizados en carácter de Declaración Jurada, quedando sometidos a los organismos de control.

Fecha de Informe	Número y Fecha del Expediente
17/02/25	583 07/02/25

PERSONA ASIGNADA A LA COMISIÓN

Nombre y Apellido	C.I. N°	Funcionario	Firma
MARIO ALFREDO ACOSTA CAÑETE	3356826	Si [X] No [ ]	

Cargo	Personal
CHOFER	Permanente [X] Contratado [ ] Otros [ ]

Teléfono	Correo Electrónico
760484 // 0981713290 0994703382	mario.acosta@senave.gov.py

FECHA DE VIAJE

Inicio	Final
11/02/25	14/02/25

MOVILIDAD

Público [ ] Estado [X] Otros [ ]

Chofer asignado / Nombre	Orden de Trabajo Nro.	Km. Inicio	Km. Final
MARIO ALFREDO ACOSTA CAÑETE	29470	281267	282395

INFORMACION GEOGRAFICA

Departamento(s)	Localidade(s)
ALTO PARANA	CIUDAD DEL ESTE

DESCRIPCIÓN DE LAS TAREAS

TRASLADO DE FUNCIONARIOS DEL ÁREA DTIC

OBSERVACIÓN (EN CASO DE MODIFICACIÓN EN RELACIÓN A LO SOLICITADO)

SENAVE Dirección de Finanzas Dpto. de Rend. de Cuentas 17 FEB 2025 SUJETO A VERIFICACION Y ACEPTACION

V° B° Director, Director General o Máxima Autoridad

Lic. Esteve Gamarra Revisor Dpto. de Rendición de Cuentas Finanzas - SENAVE

Firma:

Aclaración: Abg. Angel Irala Avalos

Sello:

SENAVE

Servicio Nacional de Calidad y Sanidad Vegetal y de Semillas

Domicilio: ASUNCION Telefax: 445769

ORDEN DE TRABAJO

Nº 029470

29470

☐ ORDINARIO

X ☐ EXTRAORDINARIO

Vehiculo Tipo: L-200 Chapa: HAJ-604 Nº de Orden Asignado: 0

Marca y Modelo: MITSUBISHI Área Interior: DOBLE

Conductor Autorizado: MARIO ALFREDO ACOSTA CAÑETE

Días Estimados de la Misión: Desde 10 / 2 / 2025 Hasta 17 / 2 / 2025

Horas Estimadas de la Misión: Desde las 00:01 Hasta las 24:00

Km. de Salida: 281267 Km. de Vuelta 282395

Km. estimados de Recorrido: 1500 Km. Real Recorridos 1128

Consumo estimado x 100 Km: Lts. 12

TRABAJOS A REALIZAR:

TRASLADO DE LOS FUNCIONARIOS DE LA DTIC AL DEPARTAMENTO DE ALTO PARANA

DENTRO DEL TERRITORIO NACIONAL -

ACOMPAÑAN: ARNALDO CAMPIZZ, LIZ RODRIGUEZ

Fecha: 10 / 2 / 2025

Responsable del área al que fue asignado el automotor

GRAF. MONARCA S.R.L. - Tte. Fariña 813 - Tel./Fax: 495 772 - 449 103 - RUC: 80013985-8 - C.H.T. Nº 1.043
50 Bl. 50x3 (26.701 / 31.200) Diciembre 2023

Paola Gomez
Dpto. de Transporte





276

ANEXO II-01: INFORME DE COMISIONAMIENTO NACIONAL

Se eleva a consideración de las autoridades institucionales el presente informe de comisionamiento nacional, declarando que los datos consignados son realizados en carácter de Declaración Jurada, quedando sometidos a los organismos de control.

Fecha de Informe	Número y Fecha del Expediente
14/02/25	502 05/02/25

PERSONA ASIGNADA A LA COMISIÓN

Nombre y Apellido	C.I. N°	Funcionario	Firma
FABIANA MAGALI GILL MAIRHOFER	2898361	Si [X] No [ ]	

Cargo	Personal
RESPONSABLE	Permanente [ ] Contratado [X] Otros [ ]

Teléfono	Correo Electrónico
0981433072	fabiana.gill@senave.gov.py

FECHA DE VIAJE

Inicio	Final
06/02/25	07/02/25

MOVILIDAD

Público [ ] Estado [X] Otros [ ]

Chofer asignado / Nombre	Orden de Trabajo Nro.	Km. Inicio	Km. Final
MIGUEL BURGOS	30364	1075	1513

INFORMACION GEOGRAFICA

Departamento(s)	Localidade(s)
PARAGUARÍ	PARAGUARI

DESCRIPCIÓN DE LAS TAREAS

FISCALIZACION DE OBRAS

OBSERVACIÓN (EN CASO DE MODIFICACIÓN EN RELACIÓN A LO SOLICITADO)

V° B° Director, Director General o Máxima Autoridad	Firma: Aclaración: Sello:

SENAVE
Dirección de Finanzas
Dpto. de Rend. de Cuentas
14 FEB 2025
SUJETO A VERIFICACION Y ACEPTACION

C.P. Luis María Dinatale Ramos
Director General de Adm. y Finanzas
SENAVE

Lic. Esteve Gamarra
Revisor
Dpto. de Rendición de Cuentas
Finanzas - SENAVE

SENAVE

Servicio Nacional de Calidad y Sanidad Vegetal y de Semillas

Domicilio: ASUNCION Telefax: 445769

ORDEN DE TRABAJO

☐ ORDINARIO

X ☐ EXTRAORDINARIO

Nº 030364

30364

Vehiculo Tipo: WAGON Chapa: AATE-316 Nº de Orden Asignado 0

Marca y Modelo: NISSAN

Conductor Autorizado: MIGUEL BURGOS Área Interior CERRAD

Días Estimados de la Misión: Desde 5 / 2 / 2025 Hasta 10 / 2 / 2025

Horas Estimadas de la Misión: Desde las 00:01 Hasta las 24:00

Km. de Salida: 1075 Km. de Vuelta

Km. estimados de Recorrido: 1200 Km. Real Recorridos 1513

Consumo estimado x 100 Km: Lts. 18 438

TRABAJOS A REALIZAR:

TRASLADO DE LA FUNCIONARIA DE LA UNIDAD DE OBRAS EN EL DEPARTAMNETO DE PARAGUARI

DENTRO DEL TERRITORIO NACIONAL

ACOMPAÑA: FABIANA GILL

Fecha: 5 / 2 / 2025

SERVICIO NACIONAL DE CALIDAD Y SANIDAD VEGETAL Y DE SEMILLAS
DEPARTAMENTO TRANSPORTE
SENAVE

Paola Gómez
Depto. de Transporte

Responsable del área al que fue asignado el automotor

GRAF. MONARCA S.R.L. - Tte. Fariña 813 - Tel./Fax: 495 772 - 449 103 - RUC: 80013985-8 - C.H.T. Nº 1.043
50 Bl. 50x3 (28.701 / 31.200) Diciembre 2023

SERVICIO NACIONAL DE CALIDAD Y SANIDAD VEGETAL Y DE SEMILLAS
DEPARTAMENTO TRANSPORTE
SENAVE

Paola Gómez
Depto. de Transporte

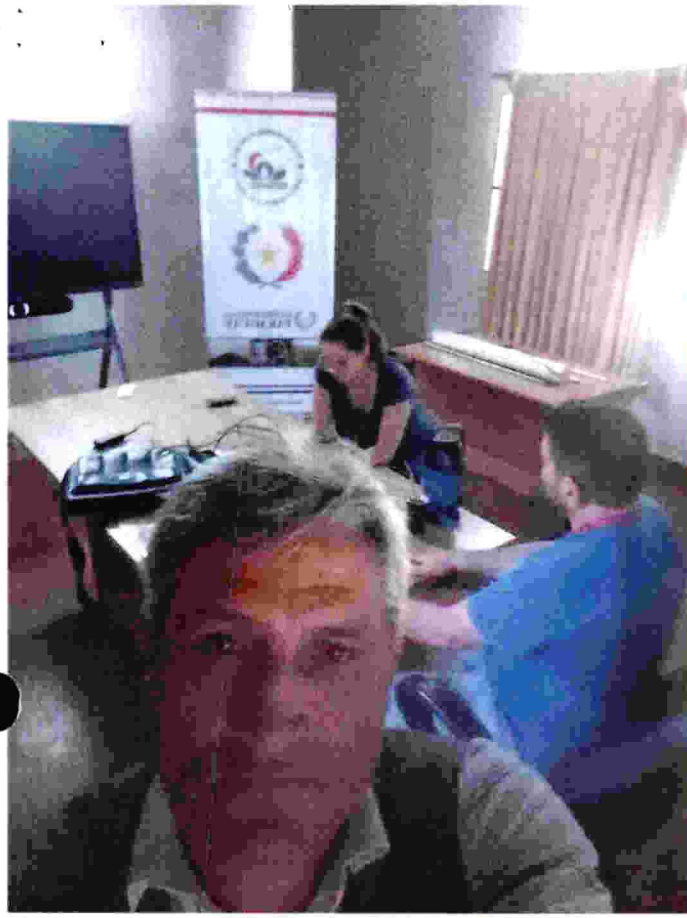

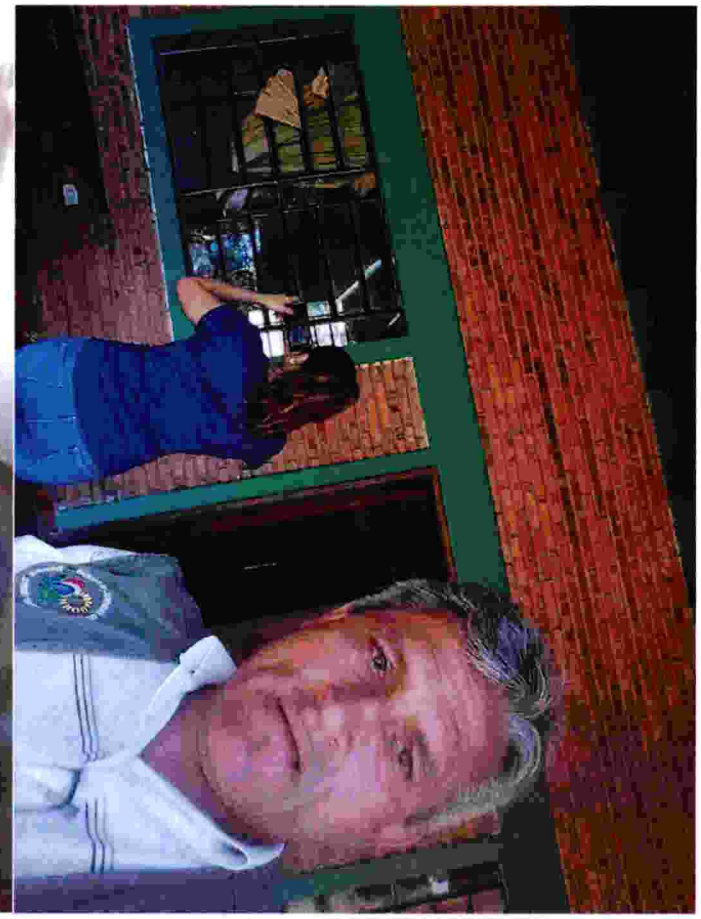


GOBIERNO DEL
PARAGUAY


ORICINA REGIONAL
PARAGUARI

ANEXO II-01: INFORME DE COMISIONAMIENTO NACIONAL

Se eleva a consideración de las autoridades institucionales el presente informe de comisionamiento nacional, declarando que los datos consignados son realizados en carácter de Declaración Jurada, quedando sometidos a los organismos de control.

Fecha de Informe	Número y Fecha del Expediente
11/02/25	502 05/02/25

PERSONA ASIGNADA A LA COMISIÓN

Nombre y Apellido	C.I. N°	Funcionario	Firma
MIGUEL ANGEL BURGOS MARECOS	2115895	Si [X] No [ ]	

Cargo	Personal
AUXILIAR DE SERVICIOS	Permanente [X] Contratado [ ] Otros [ ]

Teléfono	Correo Electrónico
021-512076/0991858553 0981677774	miguel.burgos@senave.gov.py

FECHA DE VIAJE

Inicio	Final
06/02/25	07/02/25

MOVILIDAD

Público [ ] Estado [X] Otros [ ]

Chofer asignado / Nombre	Orden de Trabajo Nro.	Km. Inicio	Km. Final
MIGUEL ANGEL BURGOS MARECOS	30364	1075	1513

INFORMACION GEOGRAFICA

Departamento(s)	Localidade(s)
PARAGUARÍ	PARAGUARI

DESCRIPCIÓN DE LAS TAREAS

TRASLADO DE LA FUNCIONARIA DE LA UNIDAD DE OBRAS- SRA. FABIANA GILL

OBSERVACIÓN (EN CASO DE MODIFICACIÓN EN RELACIÓN A LO SOLICITADO)

V° B° Director, Director General o Máxima Autoridad	Firma: Abg. Angel Iraia Avalos Aclaración: Sello:

SERVICIO NACIONAL DE CALIDAD Y SANIDAD VEGETAL Y DE SEMILLAS – Dirección Administrativa

SENAVE Dirección de Finanzas Dpto. de Rend. de Cuentas 11 FEB 2025 SUJETO A VERIFICACION ACEPTACION

Lic. Esteve Gamarra Revisor Dpto. de Rendición de Cuentas Finanzas - SENAVE

SENAVE

Servicio Nacional de Calidad y Sanidad Vegetal y de Semillas

Domicilio: ASUNCION Telefax: 445769

ORDEN DE TRABAJO

☐ ORDINARIO Nº 030364

X ☐ EXTRAORDINARIO ***30364***

Vehiculo Tipo: WAGON Chapa: AATE-316 Nº de Orden Asignado 0

Marca y Modelo: NISSAN

Conductor Autorizado: MIGUEL BURGOS Área Interior CERRAD

Días Estimados de la Misión: Desde 5 / 2 / 2025 Hasta 10 / 2 / 2025

Horas Estimadas de la Misión: Desde las 00:01 Hasta las 24:00

Km. de Salida: 1075 Km. de Vuelta

Km. estimados de Recorrido: 1200 Km. Real Recorridos 1513

Consumo estimado x 100 Km: Lts. 18 438

TRABAJOS A REALIZAR:

TRASLADO DE LA FUNCIONARIA DE LA UNIDAD DE OBRAS EN EL DEPARTAMNETO DE PARAGUARI

DENTRO DEL TERRITORIO NACIONAL

ACOMPAÑA: FABIANA GILL

SERVICIO NACIONAL DE CALIDAD Y SANIDAD VEGETAL Y DE SEMILLAS DEPARTAMENTO TRANSPORTE SENAVE

Fecha: 5 / 2 / 2025

Paola Gómez
Opto. de Transporte
Responsable del área al que fue asignado el automotor

GRAF. MONARCA S.R.L. - Tte. Fariña 813 - Tel./Fax: 495 772 - 449 103 - RUC: 80013965-8 - C.H.T. Nº 1.043
50 Bl. 50x3 (28.701 / 31.200) Diciembre 2023

SERVICIO NACIONAL DE CALIDAD Y SANIDAD VEGETAL Y DE SEMILLAS DEPARTAMENTO TRANSPORTE SENAVE

Paola Gómez
Opto. de Transporte



ANEXO II-01: INFORME DE COMISIONAMIENTO NACIONAL

Se eleva a consideración de las autoridades institucionales el presente informe de comisionamiento nacional, declarando que los datos consignados son realizados en carácter de Declaración Jurada, quedando sometidos a los organismos de control.

Fecha de Informe	Número y Fecha del Expediente
20/02/25	681 11/02/25

PERSONA ASIGNADA A LA COMISIÓN

Nombre y Apellido	C.I. N°	Funcionario	Firma
DAVID FELICIANO GONZALEZ AMARILLA	3295224	Si [X] No [ ]	

Cargo	Personal
ASISTENTE	Permanente [X] Contratado [ ] Otros [ ]

Teléfono	Correo Electrónico
(0994)288699	david.gonzalez@senave.gov.py

FECHA DE VIAJE

Inicio	Final
12/02/25	13/02/25

MOVILIDAD

Público [ ] Estado [X] Otros [ ]

Chofer asignado / Nombre	Orden de Trabajo Nro.	Km. Inicio	Km. Final
JOSÉ CARMELO ESTIGARRIBIA	030852	62805	63434

INFORMACION GEOGRAFICA

Departamento(s)	Localidade(s)
ÑEEMBUCÚ	PILAR

DESCRIPCIÓN DE LAS TAREAS

Cobertura de prensa y registro de imágenes (Fotografía y video) Para la actividad de dia de campo de arroz y firma de convenio Marco entre la Gobernación de Ñeembucú y SENAVE.-

OBSERVACIÓN (EN CASO DE MODIFICACIÓN EN RELACIÓN A LO SOLICITADO)

V° B° Director, Director General o Máxima Autoridad	Firma: Aclaración: Sello:

SENAVE Dirección de Finanzas Dpto. de Rend. de Cuentas 20 FEB 2025 SUJETO A VERIFICACION Y ACEPTACION

Abg. Eva Segovia SENAVE

Lic. Esteve Gamarra Revisor Dpto. de Rendición de Cuentas Finanzas - SENAVE

SENAVE

Servicio Nacional de Calidad y Sanidad Vegetal y de Semillas

Domicilio ASUNCION Telefax: 445769

ORDEN DE TRABAJO

Nº 030852

30852

☐ ORDINARIO

X ☐ EXTRAORDINARIO

Vehiculo Tipo: MINIBUS Chapa: AAMP-660 Nº de Orden Asignado: 0

Marca y Modelo: HYUNDAI Área Interior:

Conductor Autorizado: JOSE CARMELO ESTIGARRIBIA

Días Estimados de la Misión: Desde 11/2/2025 Hasta 14/2/2025

Horas Estimadas de la Misión: Desde las 00:01 Hasta las 24:00

Km. de Salida: 62805 Km. de Vuelta 63434

Km. estimados de Recorrido: 1200 Km. Real Recorridos 629

Consumo estimado x 100 Km: Lts. 12

TRABAJOS A REALIZAR:

TRASLADO DEL FUNCIONARIO DE PRENSA Y COMUNICACION INSTITUCIONAL EN EL DEPARTAMENTO DE ÑEEMBUCU

DENTRO DEL TERRITORIO NACIONAL

ACOMPAÑA: DAVID GONZALEZ

Fecha: 11/2/2025

SERVICIO NACIONAL DE CALIDAD Y SANIDAD VEGETAL Y DE SEMILLAS DEPARTAMENTO DE TRANSPORTE

Responsable del área que fue asignado el automotor

Paola Gómez
Dpto. de Transporte

GRAF. MONARCA S.R.L. - Tte. Fariña 813 - Tel./Fax: 495 772 - 449 103 - RUC: 80013965-8 - C.H.T. Nº 1.043
50 Bl. 50x3 (28.701 / 31.200) Diciembre 2023

SERVICIO NACIONAL DE CALIDAD Y SANIDAD VEGETAL Y DE SEMILLAS DEPARTAMENTO DE TRANSPORTE

Paola Gómez
Dpto. de Transporte

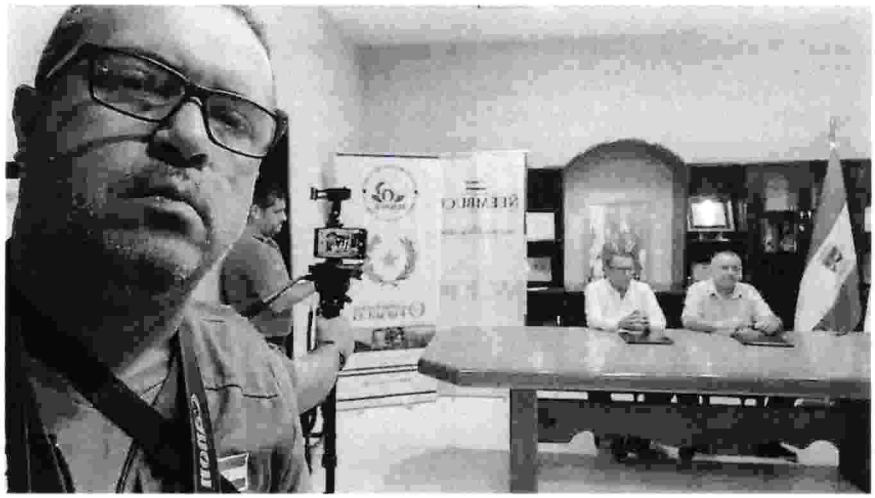





ANEXO II-01: INFORME DE COMISIONAMIENTO NACIONAL

Se eleva a consideración de las autoridades institucionales el presente informe de comisionamiento nacional, declarando que los datos consignados son realizados en carácter de Declaración Jurada, quedando sometidos a los organismos de control.

Fecha de Informe	Número y Fecha del Expediente
05/03/25	914 20/02/25

PERSONA ASIGNADA A LA COMISIÓN

Nombre y Apellido	C.I. N°	Funcionario	Firma
ZUNILDA IRENE FUNES GODOY	1207333	Si [X] No [ ]	Ing. Agr. Zunilda Funes Godoy Asesor Técnico de Presidencia SENAVE

Cargo	Personal
ASESOR TECNICO	Permanente [ ] Contratado [ ] Otros [X]

Teléfono	Correo Electrónico
0981521569	zunilda.funes@senave.gov.py

FECHA DE VIAJE

Inicio	Final
27/02/25	28/02/25

MOVILIDAD

Público [ ] Estado [X] Otros [ ]

Chofer asignado / Nombre	Orden de Trabajo Nro.	Km. Inicio	Km. Final
Jadiyi Concepcion Torales Salinas	030606	7705	Orden Abierta

INFORMACION GEOGRAFICA

Departamento(s)	Localidade(s)
ALTO PARANA	COLONIA YGUAZU-NARANJAL

DESCRIPCIÓN DE LAS TAREAS

ACOMPAÑAR A LA M.A. EN FIRMAS DE CONVENIOS ()SENAVE-CETAPAR Y SENAVE- ASOCIACIONES DE PRODUCTORES PARA PRODUCCION DE SEMILLAS CERTIFICADAS). VISITA CAMPO DE EXPOSICIONES COPRONAR

OBSERVACIÓN (EN CASO DE MODIFICACIÓN EN RELACIÓN A LO SOLICITADO)

V° B° Director, Director General o Máxima Autoridad	Firma: Ing. Agr. PASTOR E. TORIA M. Presidente - SENAVE Aclaración: Sello: SENAVE Dirección de Finanzas Dpto. de Rend. de Cuentas 05 MAR 2025 SUJETO A VERIFICACION Y ACEPTACION

Lic. Esteve Ga... Revisor de Rendición

PRESIDENCIA

Asesoría Técnica de la Presidencia

Alto Paraná del 27 y 28 de febrero







Ing. Agr. Zunilda Funes Godoy
Asesor Técnico de Presidencia
SENAVE

SENAVE

Servicio Nacional de Calidad y Sanidad Vegetal y de Semillas

Domicilio..... ASUNCION ..... Telefax:..... 445769

ORDEN DE TRABAJO

Nº 030606

30606

☐ ORDINARIO

☒ EXTRAORDINARIO

Vehiculo Tipo CAMIONETA ..... Chapa: AATE-351 Nº de Orden Asignado ..... 0 .....

Marca y Modelo: NISSAN ..... Área Interior ..... DOBLE .....

Conductor Autorizado JANIYI CONCEPCION TOBALES SALINAS .....

.....

Días Estimados de la Misión: Desde 26 / 2 / 2025 Hasta 28 / 2 / 2025 .....

Horas Estimadas de la Misión: Desde las 00:01 ..... Hasta las 24:00 .....

Km. de Salida: 2705 ..... Km. de Vuelta .....

Km. estimados de Recorrido: 3000 ..... Km. Real Recorridos .....

Consumo estimado x 100 Km: Lts. 12 .....

TRABAJOS A REALIZAR:

.....

ACTIVIDADES REFERENTE A LA DIRECCION GENERAL TECNICA DEL SENAVE .....

.....

DENTRO DEL TERRITORIO NACIONAL .....

PUEDEN CONDUCIR: JUAN GONZALEZ, ROMMEL PABLO CARDOZO, DAVID BATTE, JULIO ROJAS, KATIA BOGADO, VILMA GOMEZ, LETICIA SORIA, JANIYE TOBAL .....

.....

Fecha: 26 / 2 / 2025

Rolando Sanabria N.
Jefe Interino
Dpto. de Transporte

Responsable del área al que fue asignado el automotor

GRAF. MONARCA S.R.L. - Tte. Fariña 813 - Tel./Fax: 495 772 - 449 103 - RUC: 80013965-8 - C.H.T. Nº 1.043
50 Bl. 50x3 (28.701 / 31.200) Diciembre 2023

Rolando Sanabria N.
Jefe Interino
Dpto. de Transporte

ANEXO II-01: INFORME DE COMISIONAMIENTO NACIONAL

Se eleva a consideración de las autoridades institucionales el presente informe de comisionamiento nacional, declarando que los datos consignados son realizados en carácter de Declaración Jurada, quedando sometidos a los organismos de control.

Fecha de Informe	Número y Fecha del Expediente
04/03/25	654 11/02/25

PERSONA ASIGNADA A LA COMISIÓN

Nombre y Apellido	C.I. N°	Funcionario	Firma
CARMEN ROSALBA RODAS MONGES	3529017	Si [X] No [ ]	Carmen Rodas Lic. Química Industrial SENAVE

Cargo	Personal
TECNICO/A EVALUADOR/A	Permanente [X] Contratado [ ] Otros [ ]

Teléfono	Correo Electrónico
(021)295984 0982945010	carmen.rodas@senave.gov.py

FECHA DE VIAJE

Inicio	Final
18/02/25	20/02/25

MOVILIDAD

Público [ ] Estado [X] Otros [ ]

Chofer asignado / Nombre	Orden de Trabajo Nro.	Km. Inicio	Km. Final
JOSE IGNACIO IRALA GARCETE	29539	376415	377592

INFORMACION GEOGRAFICA

Departamento(s)	Localidade(s)
CANINDEYU	KATUETE

DESCRIPCIÓN DE LAS TAREAS

VERIFICACION DEL LABORATORIO DE CONTROL DE CALIDAD DEL INSTITUTO DE BIOTA BIOTECNOLOGIA PARAGUAY ESA PARA HABILITACION

OBSERVACIÓN (EN CASO DE MODIFICACIÓN EN RELACIÓN A LO SOLICITADO)

V° B° Director, Director General o Máxima Autoridad	Firma: Aclaración: Sello:

04 MAR 2025
SUJETO A VERIFICACION Y ACEPTACION
Ing. Agr. Alejandro Blumiken
Dir. de Agroquímicos e Insumos Agrícolas
SENAVE

SENAVE

Servicio Nacional de Calidad y Sanidad Vegetal y de Semillas

Domicilio ASUNCION Telefax: 445769

ORDEN DE TRABAJO

Nº 029539

29539

☐ ORDINARIO

☒ EXTRAORDINARIO

Vehiculo Tipo: CAMIONETA Chapa: EAG-532 Nº de Orden Asignado 0

Marca y Modelo: ISUZU Área Interior DOBLE

Conductor Autorizado: JOSE IGNACIO IRALA GARCETE

Días Estimados de la Misión: Desde 17 / 2 / 2025 Hasta 21 / 2 / 2025

Horas Estimadas de la Misión: Desde las 00:01 Hasta las 24:00

Km. de Salida: 376415 Km. de Vuelta

Km. estimados de Recorrido: 1500 Km. Real Recorridos

Consumo estimado x 100 Km: Lts. 12

TRABAJOS A REALIZAR:

TRASLADO DE LOS FUNCIONARIOS DE LA DIRECCION DE AGROQUIMICOS E INSUMOS AGRICOLAS Y DIRECCION DE LABORATORIO EN EL DEPARTAMENTO DE CANINDEYU

DENTRO DEL TERRITORIO NACIONAL

ACOMPAÑAN: MACARENA BERNAL, CARMEN RODAS Y CYNTHIA BOGADO

Fecha: 17 / 2 / 2025

Paola Gómez
Dpto. de Transporte

Responsable del área al que fue asignado el automotor

GRAF. MONARCA S.R.L. - Tte. Fariña 813 - Tel./Fax: 495 772 - 449 103 - RUC: 80013965-0 - C.M.T. Nº 1.043
50 Bl. 50x3 (28.701 / 31.200) Diciembre 2023

SERVICIO NACIONAL DE CALIDAD * DEPARTAMENTO DE TRANSPORTE * SENAVE * SEMILLAS

Paola Gómez
Dpto. de Transporte





ANEXO II-01: INFORME DE COMISIONAMIENTO NACIONAL

Se eleva a consideración de las autoridades institucionales el presente informe de comisionamiento nacional, declarando que los datos consignados son realizados en carácter de Declaración Jurada, quedando sometidos a los organismos de control.

Fecha de Informe	Número y Fecha del Expediente
25/02/25	654 11/02/25

PERSONA ASIGNADA A LA COMISIÓN

Nombre y Apellido	C.I. N°	Funcionario	Firma
MACARENA BELEN BERNAL RAMOS	4001440	Si [X] No [ ]	

Cargo	Personal
TECNICA	Permanente [X] Contratado [ ] Otros [ ]

Teléfono	Correo Electrónico
021310426 0982100670	macarena.bernal@senave.gov.py

FECHA DE VIAJE

Inicio	Final
18/02/25	20/02/25

MOVILIDAD

Público [ ] Estado [X] Otros [ ]

Chofer asignado / Nombre	Orden de Trabajo Nro.	Km. Inicio	Km. Final
JOSE IGNACIO IRALA GARCETE	29539	376415	377592

INFORMACION GEOGRAFICA

Departamento(s)	Localidade(s)
CANINDEYU	KATUETE

DESCRIPCIÓN DE LAS TAREAS

VERIFICACION DEL LABORATORIO DE CONTROL DE CALIDAD DEL INSTITUTO DE BIOTA BIOTECNOLOGIA PARAGUAY ESA PARA HABILITACION

OBSERVACIÓN (EN CASO DE MODIFICACIÓN EN RELACIÓN A LO SOLICITADO)

V° B° Director, Director General o Máxima Autoridad	Firma: Aclaración: Sello:

SENAVE Dirección de Finanzas Dpto. de Rend. de Cuentas 25 FEB 2025 SUJETO A VERIFICACION Y ACEPTACION

Lic. Agr. Alejandro Ramírez Dir. de Agroquímicos Caballero SENAVE Revisor Dpto. de Rendición de Cuentas Finanzas - SENAVE

SENAVE

Servicio Nacional de Calidad y Sanidad Vegetal y de Semillas

Domicilio: ASUNCION Telefax: 445769

ORDEN DE TRABAJO

Nº 029539

29539

[ ] ORDINARIO

[X] EXTRAORDINARIO

Vehiculo Tipo: CAMIONETA Chapa: EAG-532 Nº de Orden Asignado: 0

Marca y Modelo: ISUZU Área Interior: DOBLE

Conductor Autorizado: JOSE IGNACIO IRALA GARCETE

Días Estimados de la Misión: Desde 17 / 2 / 2025 Hasta 21 / 2 / 2025

Horas Estimadas de la Misión: Desde las 00:01 Hasta las 24:00

Km. de Salida: 376415 Km. de Vuelta 377592

Km. estimados de Recorrido: 1500 Km. Real Recorridos 1177

Consumo estimado x 100 Km: Lts. 12

TRABAJOS A REALIZAR:

TRASLADO DE LOS FUNCIONARIOS DE LA DIRECCION DE AGROQUÍMICOS E INSUMOS AGRÍCOLAS Y DIRECCIÓN DE LABORATORIO EN EL DEPARTAMENTO DE CANINDEYU

DENTRO DEL TERRITORIO NACIONAL

ACOMPAÑAN; MACARENA BERNAL, CARMEN RODAS Y CYNTHIA BOGADO

Fecha: 17 / 2 / 2025

Paola Gómez
Dpto. de Transporte

Responsable del área al que fue asignado el automotor

GRAF. MONARCA S.R.L. - Tte. Fariña 813 - Tel./Fax: 495 772 - 449 103 - RUC: 80013965-8 - C.H.T. Nº 1.043
50 Bl. 50x3 (28.701 / 31.200) Diciembre 2023

Rolando Sañabria N.
Jefe Interino
Dpto. de Transporte


FARMING
S.A.