SERVICIO NACIONAL DE CALIDAD Y SANIDAD VEGETAL Y DE SEMILLAS
PARAGUAY

GOBIERNO DEL PARAGUAY

PLANILLA DE REGISTRO MENSUAL DE VIATICOS

LEY Nro. 6511/2020

INSTITUCION: SERVICIO NACIONAL DE CALIDAD Y SANIDAD VEGETAL Y DE SEMILLAS - SENAVE MES/AÑO: DICIEMBRE/2025

Nombre y Apellido del Beneficiario		C.I. Nº	RESOLUCION	LUGAR	Período de la Comisión de Servicio		Motivo de la Comisión de Servicio	Viático Asignado (₲)
1	ANTONIO JUAN ESTEBAN ESCANDRIOLO FLORES	3419542	111/25	CAPITAL-ASUNCION	25/11/2025	27/11/2025	PARTICIPAR EN LA REUNIÓN DE JEFES REGIONALES.-	967.500
2	MARIANO FRANCO AQUINO	824592	111/25	CAPITAL-ASUNCION	25/11/2025	27/11/2025	PARTICIPAR DE LA REUNION DE JEFES DE REGIONALES	1.200.000
3	GUSTAVO DANIEL CACERES LLANOS	911454	111/25	AMAMBAY - CANINDEYU - ALTO PARANA - P.J.CABALLERO - KATUETE - COL. YGUAZU	19/11/2025	22/11/2025	VERIFICACION DE TRABAJOS DE REPARACION Y MANTENIMIENTO DE LAS CASETAS CONTENEDOR DE LAS OFICINAS REGIONALES, SEGUIMIENTO DE AVANCE DE OBRAS MANTENIMIENTO OFICINA CETAPAR.-	1.354.500
4	JORGE ANATOL MOULARD DUARTE	1006046	111/25	SAN PEDRO - CANINDEYU -SAN ESTANISLAO - GUAYAIVI - CURUGUATY - LA PALOMA - KATUETE - NUEVA ESPERANZA	26/11/2025	28/11/2025	TRASLADO DE TÉCNICOS PARA CONTROL DE COMERCIO DE SEMILLAS.-	967.500
5	ALVARO ELIAS BIBOLINI RIVAROLA	3251577	111/25	SAN PEDRO - CANINDEYU -SAN ESTANISLAO - GUAYAIVI - CURUGUATY - LA PALOMA - KATUETE - NUEVA ESPERANZA	26/11/2025	28/11/2025	CONTROL DE COMERCIOS DE SEMILLAS.-	967.500
6	PABLO DANIEL GONZALEZ LESMO	3678018	111/25	SAN PEDRO - CANINDEYU -SAN ESTANISLAO - GUAYAIVI - CURUGUATY - LA PALOMA - KATUETE - NUEVA ESPERANZA	26/11/2025	28/11/2025	CONTROL DE COMERCIO DE SEMILLAS.-	967.500
7	PROTO JACINTO PRIETO GONZALEZ	3583908	111/25	CAPITAL-ASUNCION	25/11/2025	27/11/2025	PARTICIPAR EN LA REUNIÓN DE JEFES REGIONALES.-	967.500

8	GUIDO RAMON SERVIAN RIVAS	1671960	111/25	CAPITAL-ASUNCION	25/11/2025	27/11/2025	PARTICIPAR EN LA REUNIÓN DE JEFES REGIONALES.-	967.500
9	MIGUEL ANGEL GONZALEZ ENCISO	5185949	111/25	CAPITAL-ASUNCION	25/11/2025	27/11/2025	PARTICIPAR EN LA REUNIÓN DE JEFES REGIONALES.-	967.500
10	DIEGO ARIEL CASCO AMARILLA	2508716	111/25	CAPITAL-ASUNCION	25/11/2025	27/11/2025	PARTICIPAR EN LA REUNIÓN DE JEFES REGIONALES.-	967.500
11	MONICA MARIA CASTIGLIONI MARTENS	4834998	111/25	CAPITAL-ASUNCION	25/11/2025	27/11/2025	PARTICIPAR EN LA REUNIÓN DE JEFES REGIONALES.-	967.500
12	MIRYAN CONCEPCIÓN CANDIA VERGARA	3197105	111/25	CAPITAL-ASUNCION	25/11/2025	27/11/2025	PARTICIPAR EN LA REUNIÓN DE JEFES REGIONALES.-	967.500
13	JORGE RAMON TADEO TORRES PERIS	1285851	111/25	CAPITAL-ASUNCION	25/11/2025	27/11/2025	PARTICIPAR EN LA REUNIÓN DE JEFES REGIONALES.-	967.500
14	ELICER DIAZ BENITEZ	777143	111/25	CAPITAL-ASUNCION	25/11/2025	27/11/2025	PARTICIPAR EN LA REUNIÓN DE JEFES REGIONALES.-	967.500
15	LAURA BEATRIZ RUIZ DIAZ DE YBAÑEZ	3385968	111/25	CAPITAL-ASUNCION	25/11/2025	27/11/2025	PARTICIPAR EN LA REUNIÓN DE JEFES REGIONALES.-	967.500
16	DEISI NOEMI ACOSTA ALARCON	4386985	111/25	CAPITAL-ASUNCION	25/11/2025	27/11/2025	PARTICIPAR EN LA REUNIÓN DE JEFES REGIONALES.-	967.500
17	DERLIS ROLANDO CARDOZO GARCETE	1302961	111/25	CAPITAL-ASUNCION	25/11/2025	27/11/2025	PARTICIPAR EN LA REUNIÓN DE JEFES REGIONALES.-	967.500
18	CLAUDIA BEATRIZ VELAZQUEZ DE GALEANO	3611623	111/25	ITAPÚA-HOHENAU	1/12/2025	4/12/2025	COORDINACIÓN DE MONTAJE DE STAND EN LA EXPO AGRODINÁMICA 2025.-	1.354.500
19	ROSSANA KATHERINE CENTURION BEDOYA	2314707	111/25	ITAPÚA-HOHENAU	1/12/2025	4/12/2025	COORDINACIÓN DE MONTAJE DE STAND EN LA EXPO AGRODINÁMICA.-	1.354.500
20	ALFREDO TORRES	807918	111/25	BOQUERÓN - FILADELFIA - MCAL. ESTIGARRIBIA	24/11/2025	27/11/2025	Traslado de los funcionarios de la Dirección de Finanzas el Señor Alex Yegros, y del Departamento de Contabilidad los pasantes Jesús Torales y Lucas Lobos.-	1.354.500
21	XIMENA LUJAN CABRAL SCHRAMM	5993937	111/25	ITAPÚA-HOHENAU	1/12/2025	4/12/2025	APOYO LOGÍSTICO Y ATENCIÓN AL PÚBLICO EN LA EXPO AGRODINÁMICA 2025.-	1.354.500
22	JOEL MEDINA SERAFINI	4190632	111/25	CANINDEYU - KATUETE	26/11/2025	28/11/2025	TRASLADO DEL FUNCIONARIO DEL DEPARTAMENTO DE TRANSPARENCIA Y ANTICORRUPCIÓN EL SEÑOR ROBERTO GIMÉNEZ.-	967.500

23	ZUNILDA AYALA GOMEZ	1920465	111/25	ITAPÚA-ITAPÚA POTY - TOMAS ROMERO PEREIRA - CARLOS A. LÓPEZ	3/12/2025	5/12/2025	ACOMPAÑAMIENTO A TÉCNICOS A FIN DE VERIFICAR CUMPLIMIENTO DE LAS FRANJAS DE SEGURIDAD, PLANILLA DE APLICACIÓN DE LOS PRODUCTORES DE LA ZONA, SUPERVISIÓN DE PARCELAS DE PRODUCCIÓN DE RUBROS FRUTIHORTÍCOLAS.-	967.500
24	DANIEL KEVIN KRAUER ALFONSO	3643232	111/25	ITAPÚA- ITAPÚA POTY - TOMAS ROMERO PEREIRA - CARLOS A. LÓPEZ	3/12/2025	5/12/2025	ACOMPAÑAMIENTO A TÉCNICOS A FIN DE VERIFICAR CUMPLIMIENTO DE LAS FRANJAS DE SEGURIDAD, PLANILLA DE APLICACIÓN DE LOS PRODUCTORES DE LA ZONA, SUPERVISIÓN DE PARCELAS DE PRODUCCIÓN DE RUBROS FRUTIHORTÍCOLAS.-	967.500
25	FIDELINA BOGADO	1431521	111/25	ITAPÚA- ITAPÚA POTY - TOMAS ROMERO PEREIRA - CARLOS A. LÓPEZ	3/12/2025	5/12/2025	ACOMPAÑAMIENTO A TÉCNICOS A FIN DE VERIFICAR CUMPLIMIENTO DE LAS FRANJAS DE SEGURIDAD, PLANILLA DE APLICACIÓN DE LOS PRODUCTORES DE LA ZONA, SUPERVISIÓN DE PARCELAS DE PRODUCCIÓN DE RUBROS FRUTIHORTÍCOLAS.-	967.500
26	DENIS ANTONIO MERELES	3339591	111/25	PARAGUARÍ-LA COLMENA	21/11/2025	21/11/2025	TRASLADO DE LOS PRODUCTOS Y PRODUCTORES DE LA EXPO FERIA DE LA AGRICULTURA FAMILIAR.-	193.000
27	OSCAR LUIS AVALOS MENDEZ	2892080	111/25	ITAPÚA-ENCARNACIÓN	18/11/2025	19/11/2025	PARA REALIZAR EL TRASLADO DE FUNCIONARIOS DEL DEPARTAMENTO DE PRENSA Y COMUNICACIÓN.-	580.500
28	DAVID FELICIANO GONZALEZ AMARILLA	3295224	111/25	ITAPÚA-ENCARNACION	18/11/2025	19/11/2025	COBERTURA DE PRENSA Y REGISTRO DE IMAGENES (FOTOGRAFIA-VIDEO) DE LA PARTICIPACION DEL PORESIDENTE DEL SENAVE Y OTRAS AUTORIDADES DE LA INSTITUCION, DE LA SEGUNDA EDICION DEL SEMINARIO SOBRE " INNOVACION EN PROTECCION DE CULTIVOS Y PROPIEDAD INTELECTUAL 2025" ORGANIZADO POR LA CAFYF Y LA DINAPI.-	580.500
29	NESTOR ALBINO CARDOZO PESOA	1526523	111/25	SAN PEDRO-ITACURUBI DEL ROSARIO	26/11/2025	27/11/2025	TRASLADO DE LOS FUNCIONARIOS LAS SEÑORAS CARMEN BERNI, CRISTINA GALEANO Y EL SEÑOR JOSÉ GIMÉNEZ.-	580.500
30	CELSO RAMON NUÑEZ RUIZ	3546421	111/25	CENTRAL -SAN LORENZO	4/12/2025	5/12/2025	PARA PARTICIPAR DE LA REUNIÓN DE REVISIÓN POR LA DIRECCIÓN, EN CUMPLIMIENTO DE PROGRAMA OPERATIVO ANUAL.-	720.000
31	HUGO MARCEL DA SILVA ESPINOZA	1533495	111/25	CENTRAL -SAN LORENZO	4/12/2025	5/12/2025	PARA PARTICIPAR DE LA REUNIÓN DE REVISIÓN POR LA DIRECCIÓN, EN CUMPLIMIENTO DE PROGRAMA OPERATIVO ANUAL.-	720.000

32	JULIO EDUARDO ROJAS RAMIREZ	3188955	111/25	CENTRAL-SAN LORENZO	4/12/2025	5/12/2025	PARA PARTICIPAR DE LA REUNIÓN DE REVISIÓN POR LA DIRECCIÓN, EN CUMPLIMIENTO DE PROGRAMA OPERATIVO ANUAL.-	720.000
33	MIRIAN BEATRIZ VEGA MENDEZ	5058309	111/25	CENTRAL -SAN LORENZO	4/12/2025	5/12/2025	PARA PARTICIPAR DE LA REUNIÓN DE REVISIÓN POR LA DIRECCIÓN, EN CUMPLIMIENTO DE PROGRAMA OPERATIVO ANUAL.-	720.000
34	OSCAR DARÍO QUINTANA GAMARRA	3195732	111/25	CENTRAL -SAN LORENZO	4/12/2025	5/12/2025	PARA PARTICIPAR DE LA REUNIÓN DE REVISIÓN POR LA DIRECCIÓN, EN CUMPLIMIENTO DE PROGRAMA OPERATIVO ANUAL.-	720.000
35	JAVIER IRENEO VILLALBA AGUIRRE	3783698	111/25	CENTRAL -SAN LORENZO	4/12/2025	5/12/2025	PARA PARTICIPAR DE LA REUNIÓN DE REVISIÓN POR LA DIRECCIÓN, EN CUMPLIMIENTO DE PROGRAMA OPERATIVO ANUAL.-	720.000
36	GUMERCINDO PRIETO FRETES	830442	111/25	CENTRAL-SAN LORENZO	4/12/2025	5/12/2025	PARA PARTICIPAR DE LA REUNIÓN DE REVISIÓN POR LA DIRECCIÓN, EN CUMPLIMIENTO DE PROGRAMA OPERATIVO ANUAL.-	720.000
37	EDGAR FRANCISCO SILVA RECALDE	2895004	111/25	CENTRAL-SAN LORENZO	4/12/2025	5/12/2025	PARA PARTICIPAR DE LA REUNIÓN DE REVISIÓN POR LA DIRECCIÓN, EN CUMPLIMIENTO DE PROGRAMA OPERATIVO ANUAL.-	720.000
38	ALDO ALEXIS GALARZA CABRERA	4332605	111/25	CENTRAL -SAN LORENZO	4/12/2025	5/12/2025	PARA PARTICIPAR DE LA REUNIÓN DE REVISIÓN POR LA DIRECCIÓN, EN CUMPLIMIENTO DE PROGRAMA OPERATIVO ANUAL.-	720.000
39	RICARDO JAVIER LOPEZ ARÁMBULO	3778943	111/25	CENTRAL -SAN LORENZO	4/12/2025	5/12/2025	PARA PARTICIPAR DE LA REUNIÓN DE REVISIÓN POR LA DIRECCIÓN, EN CUMPLIMIENTO DE PROGRAMA OPERATIVO ANUAL.-	720.000
40	GUSTAVO DANIEL PATIÑO LÓPEZ	3491589	111/25	CENTRAL - SAN LORENZO	4/12/2025	5/12/2025	PARA PARTICIPAR DE LA REUNIÓN DE REVISIÓN POR LA DIRECCIÓN, EN CUMPLIMIENTO DE PROGRAMA OPERATIVO ANUAL.-	720.000
41	CARLOS RUBEN ARGUELLO TORRES	1354360	111/25	CENTRAL -SAN LORENZO	4/12/2025	5/12/2025	PARA PARTICIPAR DE LA REUNIÓN DE REVISIÓN POR LA DIRECCIÓN, EN CUMPLIMIENTO DE PROGRAMA OPERATIVO ANUAL.-	720.000

42	SANTIAGO MARTÍN DAMI RIOS	869415	111/25	GUAIRÁ-JOSE FASSARDI - PASO YOBAI	27/11/2025	28/11/2025	Realizar prospección, toma de muestras y cambio de trampas amarillas de cultivos de cítricos y mirto en unidades de producción, parcelas comerciales, traspatios de casas, lugares de recreración, espacios públicos, dentro del Programa Nacional de Contención de la enfermedad Huanglonbing (HLB) de los cítricos y su vector Diaphorina citri, y prospección, monitoreo de especies de moscas de las frutas.	290.250
43	FERNANDO MIGUEL FARINA MEDINA	3518759	111/25	GUAIRÁ-JOSE FASSARDI - PASO YOBAI	27/11/2025	28/11/2025	Realizar prospección, toma de muestras y cambio de trampas amarillas de cultivos de cítricos y mirto en unidades de producción, parcelas comerciales, traspatios de casas, lugares de recreración, espacios públicos, dentro del Programa Nacional de Contención de la enfermedad Huanglonbing (HLB) de los cítricos y su vector Diaphorina citri, y prospección, monitoreo de especies de moscas de las frutas.	290.250
44	OSCAR AMADO RODRIGUEZ ORTIZ	613794	111/25	SAN PEDRO-CHORE	27/11/2025	28/11/2025	TRASLADO DE FUNCIONARIO DE LA DL Y APOYO PARA EXTRACCIÓN DE MUESTRAS DE GRANOS DE SÉSAMO CON FINES DE EXPORTACION A JAPON. CORRESPONDIENTE A LA EMPRESA AGRO NEBAI.-	580.500
45	LUIS VAZQUEZ PEREZ	333217	111/25	SAN PEDRO-CHORE	27/11/2025	28/11/2025	EXTRACCIÓN DE MUESTRAS DE GRANOS DE SÉSAMO CON FINES DE EXPORTACION A JAPON. CORRESPONDIENTE A LA EMPRESA AGRO NEBAI.-	580.500
46	EDGAR RAMON FERREIRA VILLALBA	2601818	111/25	SAN PEDRO-CAPIIBARY	2/12/2025	2/12/2025	ELIMINACIÓN DE PLANTAS QUE DIERON POSITIVO A LA ENFERMEDAD HUANGLONGBING (HLB) DE LOS CÍTRICOS.-	193.000
47	JULIAN GODOY CUENCA	1335839	111/25	SAN PEDRO-CAPIIBARY	2/12/2025	2/12/2025	ELIMINACIÓN DE PLANTAS QUE DIERON POSITIVO A LA ENFERMEDAD HUANGLONGBING (HLB) DE LOS CÍTRICOS.-	193.000
48	MAGALI LIDIA DEL CARMEN DELGADO GODOY	4658081	111/25	SAN PEDRO-ITACURUBI DEL ROSARIO	26/11/2025	27/11/2025	PARTICIPAR DEL DIA DE CAMPO AGRO CIR SAN PEDRO 2025 IV EDICIÓN.-	580.500
49	MIRIAN CRISTINA GALEANO MARTINEZ	1912621	111/25	SAN PEDRO-ITACURUBI DEL ROSARIO	26/11/2025	27/11/2025	PARTICIPAR DEL DIA DE CAMPO AGRO CIR SAN PEDRO 2025 IV EDICIÓN.-	580.500

50	JOSE EDUARDO GIMENEZ DUARTE	1945683	111/25	SAN PEDRO-ITACURUBI DEL ROSARIO	26/11/2025	27/11/2025	PARTICIPAR DEL DIA DE CAMPO AGRO CIR SAN PEDRO 2025 IV EDICIÓN.-	580.500
51	LUIS RAMIRO SAMANIEGO MONTIEL	3688578	111/25	ITAPÚA-HOHENAU	2/12/2025	4/12/2025	PARTICIPAR DE LA INAUGURACIÓN OFICIAL DE LA AGRODINÁMICA 2025 (HOHENAU). PARTICIPAR DE LA FIRMA DE CONVENIO MARCO ENTRE EL SENAVE Y LA UNI EN EL STAND DEL SENAVE. (HOHENAU). FORO INDUSTRIAL Y COMERCIAL EN EL MARCO DE LA EXPO AGRODINÁMICA 2025. REUNIÓN TÉCNICA ENTRE SENAVEY MAPA - BRASIL (CIUDAD DEL ESTE)	967.500
52	ALEJANDRO RENÉ AYALA NÚÑEZ	1861192	111/25	ITAPÚA-HOHENAU	1/12/2025	4/12/2025	PARTICIPAR DE LA INAUGURACIÓN OFICIAL DE LA AGRODINÁMICA 2025 (HOHENAU). PARTICIPAR DE LA FIRMA DE CONVENIO MARCO ENTRE EL SENAVE Y LA UNI EN EL STAND DEL SENAVE. (HOHENAU). FORO INDUSTRIAL Y COMERCIAL EN EL MARCO DE LA EXPO AGRODINÁMICA 2025. REUNIÓN TÉCNICA ENTRE SENAVEY MAPA - BRASIL (CIUDAD DEL ESTE)	967.500
53	JUAN FERNANDO LEBRON GONZALEZ	1467419	111/25	ITAPÚA-HOHENAU	2/12/2025	4/12/2025	PARTICIPAR DE LA INAUGURACIÓN OFICIAL DE LA AGRODINÁMICA 2025 (HOHENAU). PARTICIPAR DE LA FIRMA DE CONVENIO MARCO ENTRE EL SENAVE Y LA UNI EN EL STAND DEL SENAVE. (HOHENAU). FORO INDUSTRIAL Y COMERCIAL EN EL MARCO DE LA EXPO AGRODINÁMICA 2025. REUNIÓN TÉCNICA ENTRE SENAVEY MAPA - BRASIL (CIUDAD DEL ESTE)	967.500
54	ESTEBAN MIGUEL BASILUK SALINAS	5126092	111/25	PARAGUARÍ-PARAGUARI	27/11/2025	28/11/2025	REALIAZR, INSTALACIÓN, MANTENIMIENTO DE LOS EQUIPOS INFORMÁTICOS Y ASITENCIA (HARDWARE-SOFTWARE).-	720.000
55	CRISTIAN RAMON MARECOS PORTILLO	3534866	111/25	PARAGUARÍ-LA COLMENA	24/11/2025	24/11/2025	VERIFICACION DE CENTROS DE ACOPIO DE PRODUCTORES DE CEBOLLA Y PAPA.	193.000
56	MIRYAN CONCEPCIÓN CANDIA VERGARA	3197105	111/25	GUAIRÁ -PASO YOBAI - JOSE FASSARDI - INDEPENDENCIA	3/12/2025	4/12/2025	REALIZAR VERIFICACIÓN CORRESPONDIENTE A ESCUELAS DEL DEPARTAMENTO PARA EL CUMPLIMIENTO DE FRANJAS DE SEGURIDAD Y BARRERAS VIVAS, CONFORME DE LO DISPUESTOS EN LA LEY N° 3.742/09.-	290.250

57	FERNANDO MIGUEL FARINA MEDINA	3518759	111/25	GUAIRÁ -PASO YOBAI - JOSE FASSARDI - INDEPENDENCIA	3/12/2025	4/12/2025	REALIZAR VERIFICACIÓN CORRESPONDIENTE A ESCUELAS DEL DEPARTAMENTO PARA EL CUMPLIMIENTO DE FRANJAS DE SEGURIDAD Y BARRERAS VIVAS, CONFORME DE LO DISPUESTOS EN LA LEY N° 3.742/09.-	290.250
58	FRANCISCO FIDEL GONCALVEZ BENITEZ	1540027	111/25	ÑEEMBUCÚ-VILLA OLIVA	4/12/2025	4/12/2025	PROSPECCIÓN DE DELIMITACIÓN EN EL MARCO DEL PROGRAMA DE VIGILANCIA FITOSANITARIA PARA PLAGAS ALMACENADOS CON ÉNFASIS EN TROGODERMA GRANARIUM EVERTS (2012), EN LA EMPRESA VILLA OLIVA RICE, CON EL FIN DE DAR CUMPLIMIENTO A LA RESOLUCIÓN N° 870/21.-	193.000
59	LUIS VAZQUEZ PEREZ	333217	111/25	ALTO PARANA - ITAPÚA-CIUDAD DEL ESTE - ENCARNACIÓN	9/12/2025	11/12/2025	RETIRO DE MUESTRAS DE PRODUCTOS FITOSANITARIOS Y FERTILIZANTES DE LA OFICINA DE PUNTO DE INSPECCIÓN, PARA SU ANÁLISIS CORRESPONDIENTE.-	967.500
60	OSCAR AMADO RODRIGUEZ ORTIZ	613794	111/25	ALTO PARANA - ITAPÚA-CIUDAD DEL ESTE - ENCARNACIÓN	9/12/2025	11/12/2025	TRASLADO DE FUNCIONARIO DE LA DL Y APOYO PARA REALIZAR RETIRO DE MUESTRAS DE PRODUCTOS FITOSANITARIOS Y FERTILIZANTES DE LA OFICINA DE PUNTO DE INSPECCIÓN, PARA SU ANÁLISIS CORRESPONDIENTE.-	967.500
61	DENIS ANTONIO MERELES	3339591	111/25	ITAPÚA -MARIA AUXILIADORA - EDELIRA - NATALIO - TOMÁS ROMERO PEREIRA - SAN PEDRO DEL PARANÁ	25/11/2025	27/11/2025	TRASLADO DE LA FUNCIONARIA DE LA DIRECCIÓN DE BIOSEGURIDAD AGRÍCOLA EL SEÑOR GENARO CORONEL.-	967.500
62	CALIXTO AVALOS SILVA	936039	111/25	GUAIRÁ - INDEPENDENCIA - PASO YOBAI	1/12/2025	2/12/2025	REALIZAR TO,A DE MUESTRAS CON FINES ANALÍTICOS DE RESIDUOS DE PLAGUICIDAS Y OTROS CONTAMINANTES, EN EL MARCO DEL MONITOREO DE PRODUCTOS VEGETALES DE MULTIRESIDUOS - RUBRO: CEBOLLA, LOCOTE, PAPA Y YERBA MATE CANCHADA.	290.250
63	JOSE RAMON IBAÑEZ CABALLERO	5745147	111/25	GUAIRÁ - INDEPENDENCIA - PASO YOBAI	1/12/2025	2/12/2025	REALIZAR TO,A DE MUESTRAS CON FINES ANALÍTICOS DE RESIDUOS DE PLAGUICIDAS Y OTROS CONTAMINANTES, EN EL MARCO DEL MONITOREO DE PRODUCTOS VEGETALES DE MULTIRESIDUOS - RUBRO: CEBOLLA, LOCOTE, PAPA Y YERBA MATE CANCHADA.	290.250

64	ANDRES ARNALDO BENITEZ SÁNCHEZ	2234697	111/25	PARAGUARÍ-CAAPUCÚ	27/11/2025	27/11/2025	PROSPECCIÓN DE DELIMITACIÓN EN EL MARCO DEL PROGRAMA DE VIGILANCIA FITOSANITARIA PARA PLAGAS DE GRANOS LMACENADOS CON ÉNFASIS EN TROGODERMA GRANARIUM EVERTS (2012), CORRESPONDE A LA OTA N° 3661/25.-	193.000
65	MOISES DAVID BARROS RIVEROS	4343005	111/25	PARAGUARÍ-CAAPUCÚ	27/11/2025	27/11/2025	PROSPECCIÓN DE DELIMITACIÓN EN EL MARCO DEL PROGRAMA DE VIGILANCIA FITOSANITARIA PARA PLAGAS DE GRANOS LMACENADOS CON ÉNFASIS EN TROGODERMA GRANARIUM EVERTS (2012), CORRESPONDE A LA OTA N° 3661/25.-	193.000
66	VIDALIA VELAZQUEZ SANTACRUZ	2371965	111/25	AMAMBAY - CERRO CORÁ	16/12/2025	19/12/2025	A OBJETO DE REALIAR LA CONSTITUCIÓN DEL JUZGADO EN EL SUMARIO ADMINISTRATIVO INSTRUIDO POR RESOLUCIÓN N° 253 EN FECHA 10 DE SETIEMBRE DEL AÑO 2025, A LOS SEÑORES JOSÉ TADEO DE MENDOCA Y PABLO YAMAWAKI, POR SUPUESTAS INFRACCIONES A LAS DISPOSICIONES DEL SERVICIO NACIONAL DE CALIDAD SANIDAD VEGEAL Y DE SEMILLAS (SENAVE).-	1.354.500
67	DANIEL KEVIN KRAUER ALFONSO	3643232	111/25	AMAMBAY - CERRO CORÁ	16/12/2025	19/12/2025	A OBJETO DE REALIAR LA CONSTITUCIÓN DEL JUZGADO EN EL SUMARIO ADMINISTRATIVO INSTRUIDO POR RESOLUCIÓN N° 253 EN FECHA 10 DE SETIEMBRE DEL AÑO 2025, A LOS SEÑORES JOSÉ TADEO DE MENDOCA Y PABLO YAMAWAKI, POR SUPUESTAS INFRACCIONES A LAS DISPOSICIONES DEL SERVICIO NACIONAL DE CALIDAD SANIDAD VEGEAL Y DE SEMILLAS (SENAVE).-	1.354.500
68	FIDELINA BOGADO	1431521	111/25	AMAMBAY - CERRO CORÁ	16/12/2025	19/12/2025	A OBJETO DE REALIAR LA CONSTITUCIÓN DEL JUZGADO EN EL SUMARIO ADMINISTRATIVO INSTRUIDO POR RESOLUCIÓN N° 253 EN FECHA 10 DE SETIEMBRE DEL AÑO 2025, A LOS SEÑORES JOSÉ TADEO DE MENDOCA Y PABLO YAMAWAKI, POR SUPUESTAS INFRACCIONES A LAS DISPOSICIONES DEL SERVICIO NACIONAL DE CALIDAD SANIDAD VEGEAL Y DE SEMILLAS (SENAVE).-	1.354.500

69	CRISTIAN DAVID BENITEZ ACUÑA	6325682	111/25	CAAGUAZU - ALTO PARANA - CANINDEYU- CAAGUAZU - MINGA GUAZU - HERNANDARIAS - SAN CRISTOBAL - ZANJITA - VILLA OLIVA	2/12/2025	5/12/2025	A OBJETO DE REALIZAR NOTIFICACIONES A EMPRESAS SUMARIADAS EN LAS COIDADES DE CAAGUAZÚ, DEL DEPARTAMENTO DE CAAGUAZU, EN LA CIUDAD DE MINGA GUAZÚ, HERNANDARIAS, SAN CRISTÓBAL DEL DEPARTAMENTO DE ALTO PARANÁ, COMPAÑÍA ZANJITA - VILLA OLIVA, DEL DEPARTAMENTO DE ÑEEMBUCU.-	1.354.500
70	ALEJANDRO ANDRES BENITEZ AYALA	6669685	111/25	CAAGUAZU - ALTO PARANA - ÑEEMBUCU- CAAGUAZU - MINGA GUAZU - HERNANDARIAS - SAN CRISTOBAL - ZANJITA - VILLA OLIVA	2/12/2025	5/12/2025	A OBJETO DE REALIZAR NOTIFICACIONES A EMPRESAS SUMARIADAS EN LAS COIDADES DE CAAGUAZÚ, DEL DEPARTAMENTO DE CAAGUAZU, EN LA CIUDAD DE MINGA GUAZÚ, HERNANDARIAS, SAN CRISTÓBAL DEL DEPARTAMENTO DE ALTO PARANÁ, COMPAÑÍA ZANJITA - VILLA OLIVA, DEL DEPARTAMENTO DE ÑEEMBUCU.-	1.354.500
71	RAQUEL SOSA CORONEL	3432477	111/25	CONCEPCIÓN- HORQUETA - BELEN - LORETO	3/12/2025	5/12/2025	REALIZAR PROSPECCIÓN EN CULTIVO DE SESAMO. REALIZAR PROSPECCIÓN Y CUANTIFICACIÓN DE NIDOS DE HORMIGAS CORTADORAS ATTA SPP.	483.750
72	VIDAL ANTONIO QUINTANA SILVA	3462371	111/25	CONCEPCIÓN- HORQUETA - BELEN - LORETO	3/12/2025	5/12/2025	REALIZAR PROSPECCIÓN EN CULTIVO DE SESAMO. REALIZAR PROSPECCIÓN Y CUANTIFICACIÓN DE NIDOS DE HORMIGAS CORTADORAS ATTA SPP.	483.750
73	RAQUEL SOSA CORONEL	3432477	111/25	CONCEPCIÓN- HORQUETA - BELEN - LORETO	26/11/2025	28/11/2025	REALIZAR PROSPECCIÓN DE DETECCIÓN EN EL MARCO DEL PROGRAMA DE ALERTA Y VIGILANCIA FITOSANITARIA EN CULTIVO DEL BANANO (MUSSA SPP), CON ENFASIS A SIGATOKA NEGRA. REALIZAR PROSPECCIÓN DE MONITOREO EN PLANTAS Y CULTIVOS DE CÍTRICOS Y MIRTO EN PARCELAS COMERCIALES Y TRASPATIOS.	483.750
74	VIDAL ANTONIO QUINTANA SILVA	3462371	111/25	CONCEPCIÓN- HORQUETA - BELEN - LORETO	26/11/2025	28/11/2025	REALIZAR PROSPECCIÓN DE DETECCIÓN EN EL MARCO DEL PROGRAMA DE ALERTA Y VIGILANCIA FITOSANITARIA EN CULTIVO DEL BANANO (MUSSA SPP), CON ENFASIS A SIGATOKA NEGRA. REALIZAR PROSPECCIÓN DE MONITOREO EN PLANTAS Y CULTIVOS DE CÍTRICOS Y MIRTO EN PARCELAS COMERCIALES Y TRASPATIOS.	483.750

75	LUIS BENIGNO ABENTE	253965	111/25	ITAPÚA - OBLIGADO	3/12/2025	5/12/2025	REUNIÓN DEL CTN 35 YERBA MATE - INTN, ELABORACION DE NORMAS DE CALIDAD.-	1.200.000
76	MIRYAN CONCEPCIÓN CANDIA VERGARA	3197105	111/25	GUAIRÁ - INDEPENDENCIA - PASO YOBAI	9/12/2025	10/12/2025	REALIZAR TOMA DE MUESTRAS CON FINES ANALÍTICOS DE RESIDUOS DE PLAGUICIDAS Y OTROS CONTAMINANTES, EN EL MARCO DEL MONITOREO DE PRODUCTOS VEGETALES DE MULTIRESIDUOS - RUBRO: CEBOLLA, LOCOTE, PAPA Y YERBA MATE CANCHADA.-	290.250
77	SANTIAGO MARTÍN DAMI RIOS	869415	111/25	GUAIRÁ - INDEPENDENCIA - PASO YOBAI	9/12/2025	10/12/2025	REALIZAR TOMA DE MUESTRAS CON FINES ANALÍTICOS DE RESIDUOS DE PLAGUICIDAS Y OTROS CONTAMINANTES, EN EL MARCO DEL MONITOREO DE PRODUCTOS VEGETALES DE MULTIRESIDUOS - RUBRO: CEBOLLA, LOCOTE, PAPA Y YERBA MATE CANCHADA.-	290.250
78	AMANCIO CORONEL BEDOYA	1641009	111/25	CENTRAL -SAN LORENZO	20/11/2025	20/11/2025	TRASLADO DE MUESTRAS VEGETALES CON FINES ANALÍTICOS DE RESIDUOS DE PLAGUICIDAS Y OTROS CONTAMINANTES, EN EL MARCO DEL MONITOREO DE PRODUCTOS VEGETALES.-	193.000
79	ARNALDO RAMON CANTERO RIVAS	3692978	111/25	CONCEPCIÓN- HORQUETA - AZOTEY	1/12/2025	2/12/2025	FORMALIZACIÓN PRODUCTIVA DE LA AF. EDUCACIÓN TRIBUTARIA PARA LOS PRODUCTORES. ORGANIZADOS E INDIVIDUALES, FACTURACIÓN ELECTRÓNICA, REMISIÓN PAC MÓVIL PARA REGISTRO.	290.250
80	MIRIAN BEATRIZ VEGA MENDEZ	5058309	111/25	ÑEEMBUCÚ-SAN JUAN DE ÑEEMBUCU - GUAZÚ CUÁ	9/12/2025	9/12/2025	PROSPECCIÓN, MONITOREO, CAMBIO DE TRAMPAS AMARILLAS, CON ÉNFASIS EN LA DETECCIÓN DE LA ENFERMEDAD HUANGLONGBING (HLB) Y DEL VECTOR (DIAPHORINA CITRI) EN CULTIVOS DE CÍTRICOS Y MIRTO (MURRAYA PANICULATA), EN EL MARCO DEL PROGRAMA NACIONAL DE CONTENCIÓN DEL HLB Y SU VECTOR.-	193.000
81	FRANCISCO FIDEL GONCALVEZ BENITEZ	1540027	111/25	ÑEEMBUCÚ-SAN JUAN DE ÑEEMBUCÚ - GUAZÚ CUÁ	9/12/2025	9/12/2025	PROSPECCIÓN, MONITOREO, CAMBIO DE TRAMPAS AMARILLAS, CON ÉNFASIS EN LA DETECCIÓN DE LA ENFERMEDAD HUANGLONGBING (HLB) Y DEL VECTOR (DIAPHORINA CITRI) EN CULTIVOS DE CÍTRICOS Y MIRTO (MURRAYA PANICULATA), EN EL MARCO DEL PROGRAMA NACIONAL DE CONTENCIÓN DEL HLB Y SU VECTOR.-	193.000

82	SERGIO DANIEL ALMANDO DURE	3801015	111/25	PRESIDENTE HAYES - LOLITA - PARATODO - NUEVA ASUNCIÓN	2/12/2025	4/12/2025	REALIZAR MONITOREO DE LANGOTAS Y TUCURAS EN EL MARCO DEL "PROGRAMA NACIONAL DE MONITOREO Y CONTROL DE LANGOSTA SUDAMERICANA Y TUCURAS".-	967.500
83	LUIS GALEANO ZAVALA	5583387	111/25	PRESIDENTE HAYES - LOLITA - PARATODO - NUEVA ASUNCIÓN	2/12/2025	4/12/2025	REALIZAR MONITOREO DE LANGOTAS Y TUCURAS EN EL MARCO DEL "PROGRAMA NACIONAL DE MONITOREO Y CONTROL DE LANGOSTA SUDAMERICANA Y TUCURAS".-	967.500
84	JUAN JOSÉ LEZCANO DEL PUERTO	3988787	111/25	MISIONES-AYOLAS	27/11/2025	27/11/2025	PROSPECCIÓN DE GORGOJO KHAPRA (TRAGADERAS GRANARIUM) REALIZADAS EN TRAMPAS TIPO DOLOROSO MONITOREO PREVENTIVO EN GRANOS DE ARROZ, EN LA EMPRESA AGROGANADERA SANTIAGO S.A.	193.000
85	VANESSA LILIANA AYALA MAIDANA	4112473	111/25	MISIONES-AYOLAS	27/11/2025	27/11/2025	PROSPECCIÓN DE GORGOJO KHAPRA (TRAGADERAS GRANARIUM) REALIZADAS EN TRAMPAS TIPO DOLOROSO MONITOREO PREVENTIVO EN GRANOS DE ARROZ, EN LA EMPRESA AGROGANADERA SANTIAGO S.A.	193.000
86	IDILIO MENDEZ GRIMALDI	674483	111/25	ALTO PARANÁ-CIUDAD DEL ESTE	3/12/2025	4/12/2025	RETIRO DE MUESTRAS DE PRODUCTOS VEGETALES DE LA OFICINA DE PUNTO DE INSPECCIÓN, PARA SU ANÁLISIS CORRESPONDIENTE.-	580.500
87	OSCAR AMADO RODRIGUEZ ORTIZ	613794	111/25	ALTO PARANA-CIUDAD DEL ESTE	3/12/2025	4/12/2025	TRASLADO DE FUNCIONARIO DE LA DL Y APOYO PARA RETIRO DE MUESTRAS DE PRODUCTOS VEGETALES DE LA OFICINA DE PUNTO DE INSPECCIÓN, PARA SU ANÁLISIS CORRESPONDIENTE.-	580.500
88	ESTEBAN NICOLAS ARECO MERELES	3637811	111/25	ITAPÚA-HOHENAU	2/12/2025	4/12/2025	COBERTURA DE PRENSA, REGISTRO DE IMÁGENES (FOTOGRAFÍA Y VIDEO) DE LAS ACTIVIDADES DE LA MAXIMA AUTORIDAD EN EL MARCO DE LA EXPO AGRODINÁMICA 2025.	967.500
89	OSCAR LUIS AVALOS MENDEZ	2892080	111/25	ITAPÚA-HOHENAU	2/12/2025	4/12/2025	PARA REALIZAR TRASLADO DE FUNCIONARIOS DEL DEPARTAMENTO DE PRENSA Y COMUNICACIÓN.-	967.500
90	ROLANDO JAVIER SANABRIA NARVAEZ	1708568	111/25	CAAGUAZU -DR.J.E. ESTIGARRIBIA	27/11/2025	27/11/2025	TRASLADO DE LOS FUNCIONARIOS DE LA DIRECCIÓN DE SEMILLAS.-	193.000

91	GERARDO LUIS RIVEROS SAMANIEGO	3858515	111/25	CAAGUAZU-TEMBIAPORA	3/12/2025	4/12/2025	1 ACCIONES EN EL MARCO DEL PROGR. DE VIG. FIT. DE MOSCAS DE LAS FRUTA EN CUCURBITÁCEAS, A FIN DE DAR CUMP. A LA OTA N°3962, REALIZACIÓN DE RECEBADO DE TRAMPAS MC PHAIL Y MUESTREO ENTOMOLOG.DE LAS MISMAS PARA SU POSTERIOR REMISION AL LAB. INST.2 PROSPECCIÓN DE DETECCION EN EL MARCO DEL PROGR. DE ALERTA Y VIG. FITOSANITARIA EN CULTIVO DEL BANANO (MUSSA SPP), CON ÉNFASIS A SIGATOKA NEGRA.-	580.500
92	MIRTA BLASIA ZALAZAR AYALA	3987204	111/25	CAAGUAZU-TEMBIAPORA	3/12/2025	4/12/2025	1 ACCIONES EN EL MARCO DEL PROGR. DE VIG. FIT. DE MOSCAS DE LAS FRUTA EN CUCURBITÁCEAS, A FIN DE DAR CUMP. A LA OTA N°3962, REALIZACIÓN DE RECEBADO DE TRAMPAS MC PHAIL Y MUESTREO ENTOMOLOG.DE LAS MISMAS PARA SU POSTERIOR REMISION AL LAB. INST.2 PROSPECCIÓN DE DETECCION EN EL MARCO DEL PROGR. DE ALERTA Y VIG. FITOSANITARIA EN CULTIVO DEL BANANO (MUSSA SPP), CON ÉNFASIS A SIGATOKA NEGRA.-	580.500
93	MIGUEL ANGEL BURGOS MARECOS	2115895	111/25	SAN PEDRO-SAN PEDRO DEL YCUAMANDYYU	27/11/2025	29/11/2025	TRASLADO DE LOS PRODUCTOS Y PRODUCTORES PARA PARTICIPAR DE LA EXPO FERIA DE LA AGRICULTURA FAMILIAR.-	967.500
94	MONICA MARIA CASTIGLIONI MARTENS	4834998	111/25	SAN PEDRO-CHORE	4/12/2025	4/12/2025	TOMAR MUESTRAS CON FINES ANALITICOS DE RESIDUOS DE PLAGUICIDAS Y OTROS CONTAMINANTES, EN EL MARCO DEL MONITOREO DE PRODUCTOS VEGETALES SOLICITADO POR OTA N°3203.-	193.000
95	ARIEL DELVALLE ORTIZ	5180788	111/25	SAN PEDRO-CHORE	4/12/2025	4/12/2025	TOMAR MUESTRAS CON FINES ANALITICOS DE RESIDUOS DE PLAGUICIDAS Y OTROS CONTAMINANTES, EN EL MARCO DEL MONITOREO DE PRODUCTOS VEGETALES SOLICITADO POR OTA N°3203.-	193.000

96	EIMILI MARIBELL FRANCO MACHUCA	3514643	111/25	CAAGUAZU -DR.J.E. ESTIGARRIBIA - JUAN MANUEL FRUTOS	1/12/2025	3/12/2025	ACOMPAÑAR A LOS TÉCNICOS EN LAS FISCALIZACIONES DE LAS PARCELAS AGRÍCOLAS DE LOS AGRICULTORES, CON LA FINALIDAD DE PRESTAR ASESORAMIENTO LEGAL EN LA REDACCIÓN DE LAS ACTAS Y LA DETERMINACIÓN DE ELEMENTOS PROBATORIOS PARA LA FORMACIÓN DEL EXPEDIENTE, ASÍ COMO LA CONSTATACIÓN DEL CUMPLIMIENTO DE LAS BUENAS PRÁCTICAS AGRÍCOLAS POR PARTE DE LOS AGRICULTORES.-	967.500
97	LOURDES HERENIA SANABRIA ENRIQUE	3547124	111/25	CAAGUAZU -DR.J.E. ESTIGARRIBIA - JUAN MANUEL FRUTOS	1/12/2025	3/12/2025	ACOMPAÑAR A LOS TÉCNICOS EN LAS FISCALIZACIONES DE LAS PARCELAS AGRÍCOLAS DE LOS AGRICULTORES, CON LA FINALIDAD DE PRESTAR ASESORAMIENTO LEGAL EN LA REDACCIÓN DE LAS ACTAS Y LA DETERMINACIÓN DE ELEMENTOS PROBATORIOS PARA LA FORMACIÓN DEL EXPEDIENTE, ASÍ COMO LA CONSTATACIÓN DEL CUMPLIMIENTO DE LAS BUENAS PRÁCTICAS AGRÍCOLAS POR PARTE DE LOS AGRICULTORES.-	967.500
98	GUADALUPE ELIZABETH ACUÑA MORALES	6069376	111/25	CAAGUAZU -DR.J.E. ESTIGARRIBIA - JUAN MANUEL FRUTOS	1/12/2025	3/12/2025	ACOMPAÑAR A LOS TÉCNICOS EN LAS FISCALIZACIONES DE LAS PARCELAS AGRÍCOLAS DE LOS AGRICULTORES, CON LA FINALIDAD DE PRESTAR ASESORAMIENTO LEGAL EN LA REDACCIÓN DE LAS ACTAS Y LA DETERMINACIÓN DE ELEMENTOS PROBATORIOS PARA LA FORMACIÓN DEL EXPEDIENTE, ASÍ COMO LA CONSTATACIÓN DEL CUMPLIMIENTO DE LAS BUENAS PRÁCTICAS AGRÍCOLAS POR PARTE DE LOS AGRICULTORES.-	967.500
99	SANTIAGO MARTÍN DAMI RIOS	869415	111/25	GUAIRÁ-JOSÉ FASSARDI - PASO YOBAI	16/12/2025	17/12/2025	REALIZAR PROSPECCIÓN, TOMA DE MUESTRAS Y CAMBIO DE TRAMPAS AMARILLAS DE CULTIVOS DE CÍTRICOS Y MIRTO EN UNIDADES DE PRODUCCIÓN, PARCELAS COMERCIALES, TRASPATIOS DE CASAS, LUGARES DE RECREACIÓN, ESPACIOS PÚBLICOS, DENTRO DEL PROGRAMA NA. DE CONTENCIÓN DE LA ENFERMEDAD HUANGLONBING (HLB) DE LOS CITRICOS Y SU VECTOR DIAPHORINA CITRI, Y PROSPECCIÓN, MONITOREO DE ESPECIES DE MOSCAS DE LA FRUTAS.-	290.250

100	SERGIO MARCOS RODRIGUEZ ESCOBAR	2494717	111/25	GUAIRÁ-JOSÉ FASSARDI - PASO YOBAI	16/12/2025	17/12/2025	REALIZAR PROSPECCIÓN, TOMA DE MUESTRAS Y CAMBIO DE TRAMPAS AMARILLAS DE CULTIVOS DE CÍTRICOS Y MIRTO EN UNIDADES DE PRODUCCIÓN, PARCELAS COMERCIALES, TRASPATIOS DE CASAS, LUGARES DE RECREACIÓN, ESPACIOS PÚBLICOS, DENTRO DEL PROGRAMA NA. DE CONTENCIÓN DE LA ENFERMEDAD HUANGLONBING (HLB) DE LOS CITRICOS Y SU VECTOR DIAPHORINA CITRI, Y PROSPECCIÓN, MONITOREO DE ESPECIES DE MOSCAS DE LA FRUTAS.-	290.250
101	GERARDO LUIS RIVEROS SAMANIEGO	3858515	111/25	CAAGUAZU-TEMBIAPORA	9/12/2025	11/12/2025	1 ACCIONES EN EL MARCO DEL PROGR. DE VIG. FIT. DE MOSCAS DE LAS FRUTA EN CUCURBITÁCEAS, A FIN DE DAR CUMP. A LA OTA N°3962, REALIZACIÓN DE RECEBADO DE TRAMPAS MC PHAIL Y MUESTREO ENTOMOLOG.DE LAS MISMAS PARA SU POSTERIOR REMISION AL LAB. INST.2 PROSPECCIÓN DE DETECCION EN EL MARCO DEL PROGR. DE ALERTA Y VIG. FITOSANITARIA EN CULTIVO DEL BANANO (MUSSA SPP), CON ÉNFASIS A SIGATOKA NEGRA.-	967.500
102	MIRTA BLASIA ZALAZAR AYALA	3987204	111/25	CAAGUAZU-TEMBIAPORA	9/12/2025	11/12/2025	1 ACCIONES EN EL MARCO DEL PROGR. DE VIG. FIT. DE MOSCAS DE LAS FRUTA EN CUCURBITÁCEAS, A FIN DE DAR CUMP. A LA OTA N°3962, REALIZACIÓN DE RECEBADO DE TRAMPAS MC PHAIL Y MUESTREO ENTOMOLOG.DE LAS MISMAS PARA SU POSTERIOR REMISION AL LAB. INST.2 PROSPECCIÓN DE DETECCION EN EL MARCO DEL PROGR. DE ALERTA Y VIG. FITOSANITARIA EN CULTIVO DEL BANANO (MUSSA SPP), CON ÉNFASIS A SIGATOKA NEGRA.-	967.500

103	GERARDO LUIS RIVEROS SAMANIEGO	3858515	111/25	CAAGUAZU-TEMBIAPORA	16/12/2025	18/12/2025	1 ACCIONES EN EL MARCO DEL PROGR. DE VIG. FIT. DE MOSCAS DE LAS FRUTA EN CUCURBITÁCEAS, A FIN DE DAR CUMP. A LA OTA N°3962, REALIZACIÓN DE RECEBADO DE TRAMPAS MC PHAIL Y MUESTREO ENTOMOLOG.DE LAS MISMAS PARA SU POSTERIOR REMISION AL LAB. INST.2 PROSPECCIÓN DE DETECCION EN EL MARCO DEL PROGR. DE ALERTA Y VIG. FITOSANITARIA EN CULTIVO DEL BANANO (MUSSA SPP), CON ÉNFASIS A SIGATOKA NEGRA.-	967.500
104	MIRTA BLASIA ZALAZAR AYALA	3987204	111/25	CAAGUAZU-TEMBIAPORA	16/12/2025	18/12/2025	1 ACCIONES EN EL MARCO DEL PROGR. DE VIG. FIT. DE MOSCAS DE LAS FRUTA EN CUCURBITÁCEAS, A FIN DE DAR CUMP. A LA OTA N°3962, REALIZACIÓN DE RECEBADO DE TRAMPAS MC PHAIL Y MUESTREO ENTOMOLOG.DE LAS MISMAS PARA SU POSTERIOR REMISION AL LAB. INST.2 PROSPECCIÓN DE DETECCION EN EL MARCO DEL PROGR. DE ALERTA Y VIG. FITOSANITARIA EN CULTIVO DEL BANANO (MUSSA SPP), CON ÉNFASIS A SIGATOKA NEGRA.-	967.500
105	EDGAR RAMON FERREIRA VILLALBA	2601818	111/25	SAN PEDRO-ITACURUBI DEL ROSARIO - 25 DE DICIEMBRE - YRYBUKUA	9/12/2025	9/12/2025	RECEBADO DE TRAMPAS MAC PHAIL INSTALADAS EN CULTIVOS FRUTALES, EN EL MARCO DE LOS TRABAJOS DE PROSPECCIÓN Y MONITOREO DE ESPECIES DE MOSCAS DE LAS FRUTAS.-	193.000
106	MARYAM JAZMIN PORTILLO FRANCO	5014837	111/25	SAN PEDRO-ITACURUBI DEL ROSARIO - 25 DE DICIEMBRE - YRYBUKUA	9/12/2025	9/12/2025	RECEBADO DE TRAMPAS MAC PHAIL INSTALADAS EN CULTIVOS FRUTALES, EN EL MARCO DE LOS TRABAJOS DE PROSPECCIÓN Y MONITOREO DE ESPECIES DE MOSCAS DE LAS FRUTAS.-	193.000
107	HERMINIO DAVID BATTE MARTINEZ	3394029	111/25	CORDILLERA-ARROYOS Y ESTEROS	5/12/2025	5/12/2025	PROSPECCIÓN EN CULTIVO DE PIÑA CON ÉNFASIS DE LA PLAGA CUARENTENARIA VIRUS (PMWAV) PINEAPLLE MEALYBUG WILT ASSOCIASTED Y EL TRASMISOR DE LAS COCHINILLAS DYMISCOCOCCUS BREVIPES Y EL DYSMICOCCUS NEOBREVIPES.-	193.000

108	ANGELINA SANCHEZ RAMÍREZ	654367	111/25	CORDILLERA-ARROYOS Y ESTEROS	5/12/2025	5/12/2025	PROSPECCIÓN EN CULTIVO DE PIÑA CON ÉNFASIS DE LA PLAGA CUARENTENARIA VIRUS (PMWAV) PINEAPLLE MEALYBUG WILT ASSOCIASTED Y EL TRASMISOR DE LAS COCHINILLAS DYMISCOCOCCUS BREVIPES Y EL DYSMICOCCUS NEOBREVIPES.-	193.000
109	LAURA BEATRIZ RUIZ DIAZ DE YBAÑEZ	3385968	111/25	MISIONES-SANTIAGO	28/11/2025	28/11/2025	PROSPECCION, MONITOREO, RECEBADO DE TRAMPAS MC PHAIL EN CULTIVOS FRUTALES. EN EL MARCO DEL PROGRAMA DE VIGILANCIA DE MOSCAS DE LA FRUTA DE IMMPORTANCIA AGRICOLA.	193.000
110	VANESSA LILIANA AYALA MAIDANA	4112473	111/25	MISIONES-SANTIAGO	28/11/2025	28/11/2025	PROSPECCION, MONITOREO, RECEBADO DE TRAMPAS MC PHAIL EN CULTIVOS FRUTALES. EN EL MARCO DEL PROGRAMA DE VIGILANCIA DE MOSCAS DE LA FRUTA DE IMMPORTANCIA AGRICOLA.	193.000
111	SERGIO DANIEL ALMANDO DURE	3801015	111/25	ALTO PARAGUAY - TORO PAMPA - FORTIN TORRES - 4 DE MAYO	9/12/2025	11/12/2025	REALIZAR MONITOREO DE LANGOSTAS Y TUCURAS EN EL MARCO DEL "PROGRAMA NACIONAL DE MONITOREO Y CONTROL DE LANGOSTA SUDAMERICANA Y TUCURAS".-	967.500
112	LUIS GALEANO ZAVALA	5583387	111/25	ALTO PARAGUAY -TORO PAMPA - FORTIN TORRES - 4 DE MAYO	9/12/2025	11/12/2025	REALIZAR MONITOREO DE LANGOSTAS Y TUCURAS EN EL MARCO DEL "PROGRAMA NACIONAL DE MONITOREO Y CONTROL DE LANGOSTA SUDAMERICANA Y TUCURAS".-	967.500
113	SERGIO DANIEL ALMANDO DURE	3801015	111/25	ALTO PARAGUAY -MADREJÓN - TORO PAMPA - FORTÍN - 4 DE MAYO	12/11/2025	14/11/2025	REALIZAR MONITOREO DE LANGOSTAS Y TUCURAS EN EL MARCO DEL PROGRAMA NACIONAL DE MONITOREO Y CONTROL DE LANGOSTA SUDAMERICANA Y TUCURAS".-	967.500
114	LUIS GALEANO ZAVALA	5583387	111/25	ALTO PARAGUAY - MADREJÓN - TORO PAMPA - FORTÍN - 4 DE MAYO	12/11/2025	14/11/2025	REALIZAR MONITOREO DE LANGOSTAS Y TUCURAS EN EL MARCO DEL PROGRAMA NACIONAL DE MONITOREO Y CONTROL DE LANGOSTA SUDAMERICANA Y TUCURAS".-	967.500
115	BLAS ALSIRIO QUIROGA TORRES	2385157	111/25	ALTO PARAGUAY - MADREJÓN - TORO PAMPA - FORTÍN - 4 DE MAYO	12/11/2025	14/11/2025	REALIZAR MONITOREO DE LANGOSTAS Y TUCURAS EN EL MARCO DEL PROGRAMA NACIONAL DE MONITOREO Y CONTROL DE LANGOSTA SUDAMERICANA Y TUCURAS".-	967.500
116	CRISTIAN RAMON MARECOS PORTILLO	3534866	111/25	ITAPÚA-HOHENAU - OBLIGADO	2/12/2025	5/12/2025	PARTICIPAR DE LA EDICIÓN 29 DE LA AGRODINÁMICA 2025 Y REALIZAR VISITA A OFICINAS REGIONALES NORTE Y SUR.-	1.354.500
117	HELENA YANINA JARA MONTANIA	5124616	111/25	SAN PEDRO - CANINDEYÚ-CAPIIBARY - CURUGUATY	2/12/2025	4/12/2025	SUPERVISIÓN DE ACTIVIDADES EN EL MARCO DEL PROGRAMA NACIONAL DE CONTENCIÓN DEL HUANGLONGBING Y SU VECTOR DIAPHORINA CITRI.-	967.500

118	YESSICA ELIZABETH REMBACZ CHAPARRO	5740180	111/25	SAN PEDRO - CANINDEYÚ- CAPIIBARY - CURUGUATY	2/12/2025	4/12/2025	SUPERVISIÓN DE ACTIVIDADES EN EL MARCO DEL PROGRAMA NACIONAL DE CONTENCIÓN DEL HUANGLONGBING Y SU VECTOR DIAPHORINA CITRI.-	967.500
119	INGRID KATHERINE ALVARENGA FLEITAS	4844558	111/25	CAAGUAZU- DR.J.E. ESTIGARRIBIA	27/11/2025	28/11/2025	VERIFICACIÓN PARA LA HABILITACIÓN DE CATEGORÍA A 10 ENSAYISTA EN LA ENTIDAD COMERCIAL ALCIDES VERA.-	580.500
120	CRISTHIAN DAVID CARDOZO PEREIRA	3525240	111/25	CAAGUAZU- DR.J.E.ESTIGARRIBIA	27/11/2025	28/11/2025	TRASLADO DE FUNCIONARIOS DE LA DAG VERIFICACIÓN PARA LA HABILITACIÓN DE CATEGORÍA A 10 ENSAYISTA EN LA ENTIDAD COMERCIAL ALCIDES VERA.-	580.500
121	ANALIA JAZMIN MACIEL OZORIO	3871051	111/25	CAAGUAZU -DR.J.E. ESTIGARRIBIA	27/11/2025	28/11/2025	VERIFICACIÓN PARA LA HABILITACIÓN DE CATEGORÍA A10 ENSAYISTA EN LA ENTIDAD COMERCIAL ALCIDES VERA.-	580.500
122	JOEL MEDINA SERAFINI	4190632	111/25	CANINDEYU - KATUETE - CURUGUATY - CORPUS CHRISTI - LA PALOMA - YASY KAÑY	2/12/2025	4/12/2025	TRASLADO DEL FUNCIONARIO DE LA DIRECCIÓN DE BIOSEGURIDAD AGRÍCOLA EL SEÑOR GENARO CORONEL.-	967.500
123	LORENZA ASTERIA CARDOZO DE CESPEDES	1558623	111/25	ALTO PARANA -YGUAZU - JUAN L. MALLORQUIN - SANTA ROSA DEL MONDAY - SANTA RITA - NARANJAL - SAN CRISTÓBAL - DR. RAÚL PEÑA	24/11/2025	28/11/2025	REALIZAR LA SUPERVISIÓN IN SITU A EMPRESAS EN SITUACIÓN DE REGISTROS VENCIDOS Y CANCELADOS.-	1.741.500
124	ROSSANA CAROLINA ARGUELLO NUÑEZ	2288865	111/25	ALTO PARANA -YGUAZU - JUAN L. MALLORQUIN - SANTA ROSA DEL MONDAY - SANTA RITA - NARANJAL - SAN CRISTÓBAL - DR. RAÚL PEÑA	24/11/2025	28/11/2025	REALIZAR LA SUPERVISIÓN IN SITU A EMPRESAS EN SITUACIÓN DE REGISTROS VENCIDOS Y CANCELADOS.-	870.750
125	JOSE IGNACIO IRALA GARCETE	2343916	111/25	BOQUERÓN - FILADELFIA - MCAL. ESTIGARRIBIA	2/12/2025	5/12/2025	TRASLADO DE LOS FUNCIONARIOS DE LA DTIC LOS SEÑORES RICARDO LÓPEZ Y EDGAR LEPEL.-	1.354.500
126	OSCAR MANUEL FRESCURA GOMEZ	2243145	111/25	SAN PEDRO - CANINDEYU- CAPIIBARY - CURUGUATY	2/12/2025	4/12/2025	TRASLADO DE LAS FUNCIONARIAS LAS SEÑORAS HELENA JARA Y YESSICA REMBACZ.-	967.500

127	DENIS ANTONIO MERELES	3339591	111/25	SAN PEDRO-SANTA ROSA DEL AGUARAY	28/11/2025	28/11/2025	TRASLADO DE VEHÍCULO A LA OFICINA REGIONAL DE SAN PEDRO, QUE SE UTILIZÓ PARA EL APOYO EN EL TRASLADO DE LOS EXPOSITORES DE LA EXPO FERIA DE LA AGRICULTURA FAMILIAR.	193.000
128	ALFREDO TORRES	807918	111/25	ITAPÚA-HOHENAU	1/12/2025	4/12/2025	TRASLADO DE LAS FUNCIONARIAS DE LA SECRETARÍA DE PLANIFICACIÓN LAS SEÑORAS CLAUDIA VELÁZQUEZ Y ROSSANA CENTURION.-	1.354.500
129	WILFRIDO NERI AGUILERA BRITEZ	2524109	111/25	CAAGUAZU-CORONEL OVIEDO	18/11/2025	18/11/2025	PARTICIPAR DE LA CAPACITACIÓN ESTRUCTURA DE LA NORMA DE REQUISITOS MÍNIMOS MECIP 2025.-	193.000 devolucion total
130	NELSON AUGUSTO ALMADA MELGAREJO	3486295	111/25	CAAGUAZU-CORONEL OVIEDO	18/11/2025	18/11/2025	PARTICIPAR DE LA CAPACITACIÓN ESTRUCTURA DE LA NORMA DE REQUISITOS MÍNIMOS MECIP 2025.-	193.000
131	JUAN FRANCISCO SETRINI MACIEL	1305301	111/25	CAAGUAZU-CORONEL OVIEDO	18/11/2025	18/11/2025	PARTICIPAR DE LA CAPACITACIÓN ESTRUCTURA DE LA NORMA DE REQUISITOS MÍNIMOS MECIP 2025.-	193.000
132	VIDAL ANTONIO QUINTANA SILVA	3462371	111/25	CAAGUAZU-CORONEL OVIEDO	18/11/2025	18/11/2025	PARTICIPAR DE LA CAPACITACIÓN ESTRUCTURA DE LA NORMA DE REQUISITOS MÍNIMOS MECIP 2025.-	193.000 devolucion total
133	MARTÍN LEGUIZAMON PEDERSEN	3954707	111/25	CAAGUAZU-CORONEL OVIEDO	18/11/2025	18/11/2025	PARTICIPAR DE LA CAPACITACIÓN ESTRUCTURA DE LA NORMA DE REQUISITOS MÍNIMOS MECIP 2025.-	193.000
134	NESTOR ALBINO CARDOZO PESOA	1526523	111/25	ALTO PARANA - PARAGUARI-CIUDAD DEL ESTE - PARAGUARI	3/12/2025	5/12/2025	TRASLADO DE LOS FUNCIONARIOS LA SEÑORA CARMEN BERNI Y EL SEÑOR PABLO CARDOZO.-	967.500
135	MABEL SOLEDAD FERNANDEZ JARA	4537244	111/25	CANINDEYU - ALTO PARANÁ-CURUGUATY - YASY CAÑY - YBY PYTA - ITAKYRY - MBARACAYU - MINGA GUAZÚ - YGUAZU - MALLORQUIN	1/12/2025	5/12/2025	CAPACITACIÓN REFERENTE AL SISTEMA DE TRAZABILIDAD VEGETAL - TRABAJO EN CONJUNTO CON DNIT Y EL MAG.-	1.741.500
136	JOSE CARMELO ESTIGARRIBIA GONZALEZ	1657190	111/25	CANINDEYU - ALTO PARANA-CURUGUATY - YASY CAÑY - YBY PYTA - ITAKYRY - MBARACAYU - MINGA GUAZÚ - YGUAZU - MALLORQUIN	1/12/2025	5/12/2025	TRASLADO DE FUNCIONARIA PARA REALIZAR CAPACITACIÓN REFERENTE AL SISTEMA DE TRAZABILIDAD VEGETAL - TRABAJO EN CONJUNTO CON DNIT Y EL MAG.-	1.741.500

137	AGUSTIN BRITEZ SALCEDO	3004060	111/25	CAAGUAZU -DR.J.E. ESTIGARRIBIA - DR. JUAN MANUEL FRUTOS	1/12/2025	3/12/2025	TRASLADO DE LOS FUNCIONARIOS DE LA DIRECCIÓN GENERAL DE ASUNTOS JURÍDICOS LAS SEÑORAS EIMILI FRANCO, LOURDES SANABRIA Y LA PASANTE GUADALUPE ACUÑA.-	967.500
138	JOSE LORENZO SILVA GONZALEZ	3856122	111/25	SAN PEDRO - AMAMBAY - GUAYAIBI - SANTA ROSA DEL AGUARAY - PEDRO JUAN CABALLERO	9/12/2025	12/12/2025	REALIZAR LAS ACTUALIZACIONES DE VERIFICACIÓN Y CONTRO DE BIENES PATRIMONIALES DE LA INSTITUCIÓN, ADEMÁS DE LA PLANILLA DE RESPONSABILIDAD INDIVIDUAL F.C-10.-	1.354.500
139	JOSE VICENTE CHILAVERT BATTAGLIA	2992481	111/25	SAN PEDRO - AMAMBAY - GUAYAIBI - SANTA ROSA DEL AGUARAY - PEDRO JUAN CABALLERO	9/12/2025	12/12/2025	REALIZAR LAS ACTUALIZACIONES DE VERIFICACIÓN Y CONTRO DE BIENES PATRIMONIALES DE LA INSTITUCIÓN, ADEMÁS DE LA PLANILLA DE RESPONSABILIDAD INDIVIDUAL F.C-10.-	1.354.500
140	NESTOR DANIEL CHAPARRO MORENO	1301723	111/25	CORDILLERA-ARROYOS Y ESTEROS	9/12/2025	9/12/2025	REALIZAR TRASLADO DE TÉCNICO PARA LA RECOLECCIÓN DE MUESTRAS ENTOMOLÓGICAS DE TRAMPAS DOMO.-	193.000
141	MARIANO FRANCO AQUINO	824592	111/25	CORDILLERA-ARROYOS Y ESTEROS	9/12/2025	9/12/2025	REALIZAR LA RECOLECCIÓN DE MUESTRAS ENTOMOLÓGICAS DE TRAMPAS DOMO.-	193.000
142	CRISTIAN RAMON MARECOS PORTILLO	3534866	111/25	PARAGUARÍ-PARAGUARI	9/12/2025	12/12/2025	SUPERVISIÓN DE SERVICIO DE TRASPORTE RECICLADO. TRATAMIENTO Y DISPOSICIÓN FINAL DE SEMILLAS OBSOLETAS EN PARAGUARI.-	1.354.500
143	DENIS ANTONIO MERELES	3339591	111/25	MISIONES - ITAPUA-SAN IGNACIO - AYOLAS - CORONEL BOGADO - ENCARNACION - TOMAS ROMERO PEREIRA	3/12/2025	5/12/2025	TRASLADO DE LAS FUNCIONARIAS DE LA DIRECCIÓN DE GESTIÓN DE PERSONAS LAS SEÑORAS CYNTHIA ESTIGARRIBIA Y CINTHIA PORTILLO.-	967.500
144	ARNALDO AGUSTÍN ORTIZ LEZCANO	2472657	111/25	BOQUERÓN FILADELFIA - MCAL.ESTIGARRIBIA	2/12/2025	5/12/2025	APOYO A FUNCIONARIOS DE LA DIRECCIÓN DE TECNOLOGÍA DE LA INFORMACIÓN Y COMUNICACIÓN PARA EL MANTENIMIENTO DE EQUIPOS INFORMÁTICOS Y ADECUACIÓN DE CABLEADO ESTRUCTURADO.-	1.354.500
145	ANDREA SOLEDAD PIÑANEZ ORTIZ	4948482	111/25	ITAPÚA - ALTO PARANÁ-SANTA RITA - IGUAZÚ - MARIA AUXILIADORA - PIRAPO	9/12/2025	11/12/2025	SUPERVIDIÓN DE ACTIVIDADES EN EL MARCO DE LOS PROGRAMAS DE VIGILANCIA FITOSANITARIA EN CULTIVOS DE SOJA.-	967.500

146	MARIA JOSE BRITOS SANCHEZ	4206078	111/25	ITAPÚA - ALTO PARANA-SANTA RITA - IGUAZU - MARIA AUXILIADORA - PIRAPO	9/12/2025	11/12/2025	SUPERVIDIÓN DE ACTIVIDADES EN EL MARCO DE LOS PROGRAMAS DE VIGILANCIA FITOSANITARIA EN CULTIVOS DE SOJA.-	967.500
147	MARIO ALFREDO ACOSTA CAÑETE	3356826	111/25	CAAGUAZU - ALTO PARANA - ÑEEMBUCU- CAAGUAZU - MINGA GUAZU - HERNANDARIAS - SAN CRISTOBAL - ZANJITA - VILLA OLIVA	2/12/2025	5/12/2025	TRASLADO DE LOS FUNCIONARIOS DE LA DIRECCIÓN GENERAL DE ASUNTOS JURÍDICOS LOS PASANTES CRISTIAN DAVID BENITEZ Y ALEJANDRO ANDRES BENITEZ.-	1.354.500
148	JORGE RAFAEL BENITEZ GUERRERO	3421652	111/25	ÑEEMBUCÚ-PILAR	3/12/2025	5/12/2025	TRASALDO DE LOS PRODUCTORES Y PRODUCTOS DE LA EXPO FERIA DE LA AGRICULTURA FAMILIAR.-	967.500
149	LIDIA MAKERLI MARIA BENEGAS LOPEZ	3420755	111/25	SAN PEDRO - CANINDEYU- SANTA ROSA DEL AGUARAY - KATUETE - SALTO DEL GUAIRA	17/12/2025	19/12/2025	INSTALACIÓN Y CONFIGURACIÓN DE CONEXIÓN DE RELOJ MARCADOR.-	967.500
150	NIDIA CONCEPCION TALAVERA GODOY	1055558	111/25	ALTO PARANA-MINGA GUAZU	16/12/2025	18/12/2025	INSPECCIÓN DE PARCELAS DE ESOECIES VEGETALES DE MAÍZ, POROTO, MANI, HABILLA, MUCUNA, CANAVALIA, CROTALARIA, KUMANDA YVYRA´I, CON FINES DE CERTIFICACIÓN, CORRESPONDIENTE A PEQUEÑOS PRODUCTORES COOPERADORES DE LA FUNDACIÓN COLONIAS.-	967.500
151	FELIX GABRIEL GONZALEZ BARUJA	5042489	111/25	ALTO PARANA -MINGA GUAZU	16/12/2025	18/12/2025	INSPECCIÓN DE PARCELAS DE ESOECIES VEGETALES DE MAÍZ, POROTO, MANI, HABILLA, MUCUNA, CANAVALIA, CROTALARIA, KUMANDA YVYRA´I, CON FINES DE CERTIFICACIÓN, CORRESPONDIENTE A PEQUEÑOS PRODUCTORES COOPERADORES DE LA FUNDACIÓN COLONIAS.-	967.500
152	JUAN BAUTISTA CRISTALDO MARECO	2940019	111/25	ALTO PARANA -MINGA GUAZU	16/12/2025	18/12/2025	INSPECCIÓN DE PARCELAS DE ESOECIES VEGETALES DE MAÍZ, POROTO, MANI, HABILLA, MUCUNA, CANAVALIA, CROTALARIA, KUMANDA YVYRA´I, CON FINES DE CERTIFICACIÓN, CORRESPONDIENTE A PEQUEÑOS PRODUCTORES COOPERADORES DE LA FUNDACIÓN COLONIAS.-	967.500
153	ADA CONCEPCIÓN CENTURIÓN DE GUILLEN	2174200	111/25	ITAPÚA -FRAM	4/12/2025	4/12/2025	TOMA DE MUESTRAS DE PLANTAS YEMERAS PARA CERTIFICACIÓN DE CÍTRICOS EN LA EMPRESA TROCIUK & CIA A.G.I.S.A.-	193.000

154	CARLOS DANIEL NOGUERA ARAUJO	4278025	111/25	ITAPÚA -FRAM	4/12/2025	4/12/2025	TOMA DE MUESTRAS DE PLANTAS YEMERAS PARA CERTIFICACIÓN DE CÍTRICOS EN LA EMPRESA TROCIUK & CIA A.G.I.S.A.-	193.000
155	CARMEN VIVIANA PINTOS CORTESSI	3368823	111/25	ITAPÚA -FRAM - HOHENAU	4/12/2025	6/12/2025	TOMA DE MUESTRAS DE PLANTAS YEMERAS PARA CERTIFICACIÓN DE CÍTRICOS EN LA EMPRESA TROCIUK & CIA A.G.I.S.A. Y PARTICIPAR EN EL SEMINARIO DE CULTIVO DE ARROZ EN LA AGRODINÁMICA-	967.500
156	LORENA ISABEL CHAPARRO HANEMAN	4175662	111/25	CAAGUAZU - ALTO PARANA- CORONEL OVIEDO - MINGA GUAZU - CIUDAD DEL ESTE - SANTA HELENA	9/12/2025	12/12/2025	OTA 48-25 AUDITORÍA DE APOYO OPERACIONAL - SISTEMA DE CONTROL INTERNO - APLICAR ENTREVISTAS A FUNCIONARIOS.-	1.354.500
157	MARIA INES OJEDA SANDOVAL	2851206	111/25	CAAGUAZU - ALTO PARANA- CORONEL OVIEDO - MINGA GUAZU - CIUDAD DEL ESTE - SANTA HELENA	9/12/2025	12/12/2025	OTA 48-25 AUDITORÍA DE APOYO OPERACIONAL - SISTEMA DE CONTROL INTERNO - APLICAR ENTREVISTAS A FUNCIONARIOS.-	1.354.500
158	BLANCA MARLENE VERA GAMARRA	2337729	111/25	CAAGUAZU - ALTO PARANA- CORONEL OVIEDO - MINGA GUAZU - CIUDAD DEL ESTE - SANTA HELENA	9/12/2025	12/12/2025	OTA 48-25 AUDITORÍA DE APOYO OPERACIONAL - SISTEMA DE CONTROL INTERNO - APLICAR ENTREVISTAS A FUNCIONARIOS.-	1.354.500
159	MARIO CESAR GIMENEZ RODRIGUEZ	4356570	111/25	ITAPÚA- CORONEL BOGADO - MARIA AUXILIADORA - ENCARNACION	2/12/2025	5/12/2025	MANTENIMIENTO DE AIRE ACONDICIONADO Y EQUIPOS DE ILUMINACIÓN.-	1.354.500
160	GUIDO CARDOZO RECALDE	758198	111/25	ITAPÚA- CORONEL BOGADO - MARIA AUXILIADORA - ENCARNACION	2/12/2025	5/12/2025	MANTENIMIENTO DE AIRE ACONDICIONADO Y EQUIPOS DE ILUMINACIÓN.-	1.354.500
161	MARIA BELEN FLEITAS LEZCANO	4647299	111/25	ITAPÚA- CORONEL BOGADO - MARIA AUXILIADORA - ENCARNACION	2/12/2025	5/12/2025	DISTRIBUCIÓN DE UTILES DE OFICINAS.-	1.354.500
162	GERMAN CARDOZO ORTEGA	2347170	111/25	ITAPÚA- HOHENAU	1/12/2025	5/12/2025	TRASLADO DE MUEBLES, CARTELES Y EQUIPOS, Y MONTAJE Y DESMONTAJE DEL STAND INSTITUCIONAL EN LA EXPO AGRODINÁMICA.-	1.741.500
163	MIGUEL ANGEL BURGOS MARECOS	2115895	111/25	ITAPÚA- HOHENAU	1/12/2025	5/12/2025	TRASLADO DE MUEBLES, CARTELES Y EQUIPOS, Y MONTAJE Y DESMONTAJE DEL STAND INSTITUCIONAL EN LA EXPO AGRODINÁMICA.-	1.741.500

164	JAIME ARIEL AREVALO GUTIERREZ	4869544	111/25	ITAPÚA-HOHENAU	1/12/2025	5/12/2025	TRASLADO DE MUEBLES, CARTELES Y EQUIPOS, Y MONTAJE Y DESMONTAJE DEL STAND INSTITUCIONAL EN LA EXPO AGRODINÁMICA.-	1.741.500
165	RUTH NANCY VIOLETA CASTAGNINO GONZALEZ	922495	111/25	ITAPÚA - MISIONES-GENERAL DELGADO - CORONEL BOGADO - SAN IGNACIO	9/12/2025	12/12/2025	OTA 48-25 AUDITORÍA DE APOYO OPERACIONAL - SISTEMA DE CONTROL INTERNO - APLICAR ENTREVISTAS A FUNCIONARIOS.-	1.354.500
166	ROSA LILIANA ENCINA ROMERO	3284801	111/25	ITAPÚA - MISIONES-GENERAL DELGADO - CORONEL BOGADO - SAN IGNACIO	9/12/2025	12/12/2025	OTA 48-25 AUDITORÍA DE APOYO OPERACIONAL - SISTEMA DE CONTROL INTERNO - APLICAR ENTREVISTAS A FUNCIONARIOS.-	1.354.500
167	GUSTAVO DANIEL CACERES LLANOS	911454	111/25	BOQUERÓN - CONCEPCION-MCAL. ESTIGARRIBIA - FILADELFIA - HORQUETA	3/12/2025	6/12/2025	VERIFICACIÓN DE TRABAJOS DE REPARACIÓN Y MANTENIMIENTO DE LAS CASETAS CONTENEDOR DE LAS OFICINAS REGIONALES.-	1.354.500
168	BENICIO MANUEL TALAVERA BARRIENTOS	1027806	111/25	BOQUERÓN - CONCEPCION-MCAL. ESTIGARRIBIA - FILADELFIA - HORQUETA	3/12/2025	6/12/2025	TRASLADO DE FUNCIONARIOS DE LA UNIDAD DE OBRAS.-	1.354.500
169	ARTURO JAVIER SANCHEZ	6501856	111/25	ALTO PARANA - CAAGUAZÚ-CIUDAD DEL ESTE - CORONEL OVIEDO - YGUAZU - MINGA GUAZU	16/12/2025	19/12/2025	APOYO A LA DIRECCIÓN ADMINISTRATIVA PARA EL TRASLADO DE BIENES DE ÚTILES DE OFICINA Y ARTÍCULOS DE LIMPIEZA PARA LAS OFICINAS REGIONALES (O.R) Y OFICINAS PUNTOS DE INGRESOS (OPIS), FIRMA DE PLANILA DE RESPONSABILIDAD DE BIENES DE LA INSTITUCIÓN (FC-10).-	1.354.500
170	ABNER GABRIEL GALEANO MORA	5772338	111/25	ALTO PARANA - CAAGUAZU-CIUDAD DEL ESTE - CORONEL OVIEDO - YGUAZU - MINGA GUAZU	16/12/2025	19/12/2025	APOYO A LA DIRECCIÓN ADMINISTRATIVA PARA EL TRASLADO DE BIENES DE ÚTILES DE OFICINA Y ARTÍCULOS DE LIMPIEZA PARA LAS OFICINAS REGIONALES (O.R) Y OFICINAS PUNTOS DE INGRESOS (OPIS), FIRMA DE PLANILA DE RESPONSABILIDAD DE BIENES DE LA INSTITUCIÓN (FC-10).-	1.354.500
171	ZUNILDA AYALA GOMEZ	1920465	111/25	CONCEPCIÓN-YVYJA`U - LORETO - ARROYITO - HORQUETA	9/12/2025	12/12/2025	A OBJETO DE ACOMPAÑAR A TÉCNICOS A VERIFICAR CUMPLIMIENTO DE LAS FRANJAS DE SEGURIDAD, PLANILLA DE APLICACIÓN DE LOS PRODUCTORES DE LA ZONA Y DENUNCIA POR DERIVA.-	1.354.500

172	DANIEL KEVIN KRAUER ALFONSO	3643232	111/25	CONCEPCIÓN-YVYJA`U - LORETO - ARROYITO - HORQUETA	9/12/2025	12/12/2025	A OBJETO DE ACOMPAÑAR A TÉCNICOS A VERIFICAR CUMPLIMIENTO DE LAS FRANJAS DE SEGURIDAD, PLANILLA DE APLICACIÓN DE LOS PRODUCTORES DE LA ZONA Y DENUNCIA POR DERIVA.-	1.354.500
173	GUADALUPE ELIZABETH ACUÑA MORALES	6069376	111/25	CONCEPCIÓN-YVYJA`U - LORETO - ARROYITO - HORQUETA	9/12/2025	12/12/2025	A OBJETO DE ACOMPAÑAR A TÉCNICOS A VERIFICAR CUMPLIMIENTO DE LAS FRANJAS DE SEGURIDAD, PLANILLA DE APLICACIÓN DE LOS PRODUCTORES DE LA ZONA Y DENUNCIA POR DERIVA.-	1.354.500
174	VIDAL ANTONIO QUINTANA SILVA	3462371	111/25	CONCEPCIÓN-HORQUETA - PASO TUYA - PASO HORQUETA	9/12/2025	11/12/2025	REALIZAR PROSPECCIÓN DE DETECCIÓN EN EL MARCO DEL PROGRAMA DE ALERTA Y VIGILANCIA FITOSANITARIA EN CULTIVO DEL BANANO (MUSSA SPP) CON ÉNFASIS A SIGATOKA NEGRA. REALIZAR PROSPECCIÓN DE DETECCIÓN DE PLAGAS EN EL MARCO PROGRAMA DE VIGILANCIA FITOSANITARIA EN CULTIVOS EXTENSIVOS DE SOJA (GLYCINE MAX).	483.750
175	ARNALDO RAMON CANTERO RIVAS	3692978	111/25	CONCEPCIÓN-HORQUETA - PASO TUYA - PASO HORQUETA	9/12/2025	11/12/2025	REALIZAR PROSPECCIÓN DE DETECCIÓN EN EL MARCO DEL PROGRAMA DE ALERTA Y VIGILANCIA FITOSANITARIA EN CULTIVO DEL BANANO (MUSSA SPP) CON ÉNFASIS A SIGATOKA NEGRA. REALIZAR PROSPECCIÓN DE DETECCIÓN DE PLAGAS EN EL MARCO PROGRAMA DE VIGILANCIA FITOSANITARIA EN CULTIVOS EXTENSIVOS DE SOJA (GLYCINE MAX).	483.750
176	AGUSTIN BRITEZ SALCEDO	3004060	111/25	CORDILLERA-VALENZUELA	5/12/2025	5/12/2025	TRASLADO DE LAS FUNCIONARIAS DE LA DICAO LAS SEÑORAS MARIA EUGENIA VILLALBA, HILCE AVALOS.-	193.000
177	NESTOR ALBINO CARDOZO PESOA	1526523	111/25	ITAPÚA - CAAZAPÁ - GUAIRA - PARAGUARI -MARIA AUXILIADORA - SAN JUAN NEPOMUCENO - MBOCAYATY - PARAGUARI	9/12/2025	12/12/2025	TRASLADO DE LOS FUNCIONARIOS DEL DEPARTAMENTO DE RENDICIÓN DE CUENTAS LOS SEÑORES ISMAEL FERNÁNDEZ Y NESTOR CARDOZO (PASANTE).-	1.354.500
178	GIANINNA ELIZABETH ARIAS BENEGAS	1946397	111/25	PARAGUARÍ-PARAGUARI	15/12/2025	19/12/2025	SUPERVISIÓN DE LOS TRABAJOS DE LA OFICINA REGIONAL DE PARAGUARI.-	2.160.000
179	JOSE IGNACIO IRALA GARCETE	2343916	111/25	ITAPÚA - ALTO PARANÁ-SANTA RITA - YGUAZU - MARIA AUXILIADORA - PIRAPO	9/12/2025	11/12/2025	TRASLADO DE LOS FUNCIONARIOS DE LA DIRECCIÓN DE PROTECCIÓN VEGETAL LAS SEÑORAS MARIA JOSÉ BRITOS Y ANDREA PIÑANEZ.-	967.500

180	ARIEL DELVALLE ORTIZ	5180788	111/25	SAN PEDRO-SAN VICENTE PANCHOLO	17/12/2025	17/12/2025	PROSPECCIÓN DE MONITOREO DE PLAGAS Y ENFERMEDADES EN CULTIVOS DE RUBROS SENSIBLES.-	193.000
181	ALCIDES DE LA CRUZ MACHADO	4739882	111/25	SAN PEDRO-SAN VICENTE PANCHOLO	17/12/2025	17/12/2025	PROSPECCIÓN DE MONITOREO DE PLAGAS Y ENFERMEDADES EN CULTIVOS DE RUBROS SENSIBLES.-	193.000
182	MOISES DAVID BARROS RIVEROS	4343005	111/25	PARAGUARÍ-CAAPUCÚ	18/12/2025	18/12/2025	PROSPECCIÓN DE DELIMINTACIÓN EN EL MARCO DEL PROGRAMA DE VIGILANCIA FITOSANITARIA PARA PLAGAS DE GRANOS ALMACENADOS CON ÉNFASIS EN TROGODERMA GRANARIUM EVERTS (2012), CORRESPONDE A LA OTA N° 3946/25.-	193.000
183	ANDRES ARNALDO BENITEZ SÁNCHEZ	2234697	111/25	PARAGUARÍ-CAAPUCÚ	18/12/2025	18/12/2025	PROSPECCIÓN DE DELIMINTACIÓN EN EL MARCO DEL PROGRAMA DE VIGILANCIA FITOSANITARIA PARA PLAGAS DE GRANOS ALMACENADOS CON ÉNFASIS EN TROGODERMA GRANARIUM EVERTS (2012), CORRESPONDE A LA OTA N° 3946/25.-	193.000
184	MARIANO FRANCO AQUINO	824592	111/25	CORDILLERA-ARROYOS Y ESTEROS	18/12/2025	18/12/2025	REALIZAR RECOLECCIÓN DE MUESTRAS ENTOMOLÓGICAS DE TRAMPAS DOMO, ADEMÁS RECEBADO DE TRAMPAS MC PHAIL. PARA VIGILANCIUA FITOSANITARIA DE DPV.-	193.000
185	NESTOR DANIEL CHAPARRO MORENO	1301723	111/25	CORDILLERA-ARROYOS Y ESTEROS	18/12/2025	18/12/2025	REALIZAR RECOLECCIÓN DE MUESTRAS ENTOMOLÓGICAS DE TRAMPAS DOMO, ADEMÁS RECEBADO DE TRAMPAS MC PHAIL. PARA VIGILANCIUA FITOSANITARIA DE DPV.-	193.000
186	MARIA TERESA PAEZ CESPEDES	4222305	111/25	CAAGUAZU-JOSE D.OCAMPOS.	22/12/2025	22/12/2025	TOMAR MUESTRAS CON FINES ANALITICOS DE RESIDUOS DE PLAGUICIDAS Y OTROS CONTAMINANTES, EN EL MARCO DEL MONITOREO DE PROD. VEGETALES TIPO DE ANALISIS: MULTIRESIDUOS RUBRO: BANANA 30 MUESTRAS, CEBOLLAS 25 MUESTRAS, LECHUGA 4 MUESTRAS, LOCOTE 26 MUESTRAS, PAPA |0 MUESTRAS, REPOLLO 6 MUESTRAS, TOMATE 9 MUESTRAS, ZANAHORIA 20 MUESTRAS - 2KG CADA MUESTRA.-	193.000

187	ERNESTO FABIAN ENCISO FRANCO	3212620	111/25	CAAGUAZU-JOSE D.OCAMPOS	22/12/2025	22/12/2025	TOMAR MUESTRAS CON FINES ANALITICOS DE RESIDUOS DE PLAGUICIDAS Y OTROS CONTAMINANTES, EN EL MARCO DEL MONITOREO DE PROD. VEGETALES TIPO DE ANALISIS: MULTIRESIDUOS RUBRO: BANANA 30 MUESTRAS, CEBOLLAS 25 MUESTRAS, LECHUGA 4 MUESTRAS, LOCOTE 26 MUESTRAS, PAPA |0 MUESTRAS, REPOLLO 6 MUESTRAS, TOMATE 9 MUESTRAS, ZANAHORIA 20 MUESTRAS - 2KG CADA MUESTRA.-	193.000
188	ARNALDO RAMON CANTERO RIVAS	3692978	111/25	CONCEPCIÓN-HORQUETA - BELEN - LORETO	16/12/2025	18/12/2025	REALIZAR PROSPECCIÓN EN CULTIVO DE SÉSAMO. REALIZAR PROSPECCIÓN DE MONITOREO EN PLANTAS Y CULTIVOS DE CÍTRICOS Y MIRTO EN PARCELAS Y TRASPATIOS.	483.750
189	RAQUEL SOSA CORONEL	3432477	111/25	CONCEPCIÓN-HORQUETA - BELEN - LORETO	16/12/2025	18/12/2025	REALIZAR PROSPECCIÓN EN CULTIVO DE SÉSAMO. REALIZAR PROSPECCIÓN DE MONITOREO EN PLANTAS Y CULTIVOS DE CÍTRICOS Y MIRTO EN PARCELAS Y TRASPATIOS.	483.750
190	MARIA EUGENIA VILLALBA SANDOVAL	3384409	111/25	CORDILLERA-VALENZUELA	5/12/2025	5/12/2025	SUPERVISIÓN DE FINCA QUE IMPLEMENTA BUENAS PRÁCTICAS AGRÍCOLAS.-	193.000
191	HILCE ROCIO AVALOS CESPEDES	5085326	111/25	CORDILLERA-VALENZUELA	5/12/2025	5/12/2025	SUPERVISIÓN DE FINCA QUE IMPLEMENTA BUENAS PRÁCTICAS AGRÍCOLAS.-	193.000
192	HERMINIO DAVID BATTE MARTINEZ	3394029	111/25	CORDILLERA-SAN JOSÉ OBRERO	17/12/2025	17/12/2025	REALIZAR PROSPECCIÓN Y MONITOREO EN CULTIVOS DE BANANA, Y LA RECOLECCIÓN DE PARTES VEGETALES CON SÍNTOMAS SOSPECHOSOS PARA DETERMINACIÓN DE PLAGAS ASOCIADAS AL CULTIVO CON ÉNFASIS EN SIGATOKA NEGRA Y OTRAS PLAGAS CUARENTENARIAS.-	193.000
193	ANGELINA SANCHEZ RAMÍREZ	654367	111/25	CORDILLERA-SAN JOSÉ OBRERO	17/12/2025	17/12/2025	REALIZAR PROSPECCIÓN Y MONITOREO EN CULTIVOS DE BANANA, Y LA RECOLECCIÓN DE PARTES VEGETALES CON SÍNTOMAS SOSPECHOSOS PARA DETERMINACIÓN DE PLAGAS ASOCIADAS AL CULTIVO CON ÉNFASIS EN SIGATOKA NEGRA Y OTRAS PLAGAS CUARENTENARIAS.-	193.000

194	ERNESTO FABIAN ENCISO FRANCO	3212620	111/25	CAAGUAZU-REPATRIACION	16/12/2025	16/12/2025	TOMAR MUESTRAS CON FINES ANALITICOS DE RESIDUOS DE PLAGUICIDAS Y OTROS CONTAMINANTES, EN EL MARCO DEL MONITOREO DE PROD. VEGETALES TIPO DE ANALISIS: MULTIRESIDUOS RUBRO: BANANA 30 MUESTRAS, CEBOLLAS 25 MUESTRAS, LECHUGA 4 MUESTRAS, LOCOTE 26 MUESTRAS, PAPA |0 MUESTRAS, REPOLLO 6 MUESTRAS, TOMATE 9 MUESTRAS, ZANAHORIA 20 MUESTRAS - 2KG CADA MUESTRA.-	193.000
195	MARIA TERESA PAEZ CESPEDES	4222305	111/25	CAAGUAZU-REPATRIACION	16/12/2025	16/12/2025	TOMAR MUESTRAS CON FINES ANALITICOS DE RESIDUOS DE PLAGUICIDAS Y OTROS CONTAMINANTES, EN EL MARCO DEL MONITOREO DE PROD. VEGETALES TIPO DE ANALISIS: MULTIRESIDUOS RUBRO: BANANA 30 MUESTRAS, CEBOLLAS 25 MUESTRAS, LECHUGA 4 MUESTRAS, LOCOTE 26 MUESTRAS, PAPA |0 MUESTRAS, REPOLLO 6 MUESTRAS, TOMATE 9 MUESTRAS, ZANAHORIA 20 MUESTRAS - 2KG CADA MUESTRA.-	193.000
196	DAVID LEOPOLDO MENDEZ SAMUDIO	4886605	111/25	CAAGUAZU-3 DE FEBRERO	18/12/2025	18/12/2025	TOMAR MUESTRAS CON FINES ANALITICOS DE RESIDUOS DE PLAGUICIDAS Y OTROS CONTAMINANTES, EN EL MARCO DEL MONITOREO DE PROD. VEGETALES TIPO DE ANALISIS: MULTIRESIDUOS RUBRO: BANANA 30 MUESTRAS, CEBOLLAS 25 MUESTRAS, LECHUGA 4 MUESTRAS, LOCOTE 26 MUESTRAS, PAPA |0 MUESTRAS, REPOLLO 6 MUESTRAS, TOMATE 9 MUESTRAS, ZANAHORIA 20 MUESTRAS - 2KG CADA MUESTRA.-	193.000

197	MARIA TERESA PAEZ CESPEDES	4222305	111/25	CAAGUAZU-3 DE FEBRERO	18/12/2025	18/12/2025	TOMAR MUESTRAS CON FINES ANALITICOS DE RESIDUOS DE PLAGUICIDAS Y OTROS CONTAMINANTES, EN EL MARCO DEL MONITOREO DE PROD. VEGETALES TIPO DE ANALISIS: MULTIRESIDUOS RUBRO: BANANA 30 MUESTRAS, CEBOLLAS 25 MUESTRAS, LECHUGA 4 MUESTRAS, LOCOTE 26 MUESTRAS, PAPA |0 MUESTRAS, REPOLLO 6 MUESTRAS, TOMATE 9 MUESTRAS, ZANAHORIA 20 MUESTRAS - 2KG CADA MUESTRA.-	193.000
198	OSCAR MANUEL FRESCURA GOMEZ	2243145	111/25	ITAPÚA - MISIONES- CORONEL BOGADO - GENERAL DELGADO - SAN IGNACIO	9/12/2025	12/12/2025	TRASLADO DE LAS FUNCIONARIAS DE LA AUDITORIA INTERNA ISNTITUCIONAL LAS SEÑORAS RUTH CASTAGNINO, LILIANA ENCINA.-	1.354.500
199	ARIEL DELVALLE ORTIZ	5180788	111/25	SAN PEDRO-SAN VICENTE PANCHOLO	11/12/2025	11/12/2025	PROSPECCIÓN DE DETECCIÓN Y MONITOREO DE PLAGAS Y ENFERMEDADES EN CULTIVOS DE SÉSAMO.-	193.000
200	ALCIDES DE LA CRUZ MACHADO	4739882	111/25	SAN PEDRO-SAN VICENTE PANCHOLO	11/12/2025	11/12/2025	PROSPECCIÓN DE DETECCIÓN Y MONITOREO DE PLAGAS Y ENFERMEDADES EN CULTIVOS DE SÉSAMO.-	193.000
201	CAROLINA LIDIA MARIA ROLON JARA	2239625	111/25	ALTO PARANA - CAAGUAZU- CIUDAD DEL ESTE - MINGA GUAZU - YGUAZU - CORONEL OVIEDO	16/12/2025	19/12/2025	TRASLADO DE ÚTILES DE OFICINA Y ARTÍCULOS DE LIMPIEZA PARA LAS OFICINAS REGIONALES (O.R) Y OFICINAS DE PUNTOS DE INGRESOS (OPIS), FIRMA DE PLANILLAS DE RESPONSABILIDAD DE BIENES DE LA INSTITUCIÓN (F.C-10).-	1.354.500
202	MOISES DAVID BARROS RIVEROS	4343005	111/25	PARAGUARÍ- CAAPUCÚ	10/12/2025	10/12/2025	PROSPECCIÓN DE DELIMITACIÓN EN EL MARCO DEL PROGRAMA DE VIGILANCIA FITOSANITARIA PARA PLAGAS DE GRANOS ALMACENADOS CON ÉNFASIS EN TROGODERMA GRANARIUM EVERTS (2012), CORRESPONDE A LA OTA N° 3946/25.	193.000
203	ANDRES ARNALDO BENITEZ SÁNCHEZ	2234697	111/25	PARAGUARÍ- CAAPUCÚ	10/12/2025	10/12/2025	PROSPECCIÓN DE DELIMITACIÓN EN EL MARCO DEL PROGRAMA DE VIGILANCIA FITOSANITARIA PARA PLAGAS DE GRANOS ALMACENADOS CON ÉNFASIS EN TROGODERMA GRANARIUM EVERTS (2012), CORRESPONDE A LA OTA N° 3946/25.	193.000
204	KATYA ELISE BOGADO FERIOLI	3635490	111/25	CAAGUAZU- CORONEL OVIEDO	17/12/2025	18/12/2025	PARTICIPAR DE LA INAUGURACIÓN EN MANEJO DE DRONES Y PROCESAMIENTO DE IMÁGENES.-	580.500

205	NESTOR DEJESUS ROJAS DIAZ	4436141	111/25	CENTRAL -SAN LORENZO	11/12/2025	11/12/2025	TRASLADO DE MUESTRAS VEGETALES CON FINES ANALÍTICOS DE RESIDUOS DE PLAGUICIDAS Y OTROS CONTAMINANTES, EN EL MARCO DEL MONITOREO DE PRODUCTOS VEGETALES.-	193.000
206	MARIA DEL CARMEN BERNI FLORES	1201180	111/25	ALTO PARANA-CIUDAD DEL ESTE	3/12/2025	4/12/2025	VISITA TÉCNICA A CEASA FOZ DE IGUAZÚ, REUNIÓN CON FUNCIONARIOS DE MAPA BRASIL - SENAVE.-	580.500
207	PABLO ADOLFO CARDOZO JARA	4218287	111/25	ALTO PARANA-CIUDAD DEL ESTE	3/12/2025	4/12/2025	VISITA TÉCNICA A CEASA FOZ DE IGUAZÚ, REUNIÓN CON FUNCIONARIOS DE MAPA BRASIL - SENAVE.-	580.500
208	MARIO ALFREDO ACOSTA CAÑETE	3356826	111/25	AMAMBAY - SAN PEDRO - P.J.CABALLERO - SANTA ROSA DEL AGUARAY - GUAYAIBI	9/12/2025	12/12/2025	TRASLADO DE LOS FUNCIONARIOS DEL DEPARTAMENTO DE PATRIMONIO LOS SEÑORES JOSÉ SILVA, JOSE CHILAVERT.-	1.354.500
209	EVER HUGO MALDONADO LOPEZ	4203086	111/25	BOQUERÓN - PRESIDENTE HAYES -LOMA PLATA - LOLITA - PARATODO	16/12/2025	19/12/2025	ACOMPAÑAMIENTO EN LAS ACTIVIDADES DE PROSPECCIÓN Y MONITOREO EN EL MARCO DEL PROGRAMA NACIONAL DE MANEJO INTEGRADO CON ENFASIS A LA PLAGA PICUDO DEL ALGODONERO ANTHONOMUS GRANDIS EN CULTIVOS DE ALGODÓN. SUPERVISIÓN ACTIVIDADES EN EL MARCO DE PROGRAMA DE LANGOSTA SUDAMERICANA (SCHISTOCERCA CANCELLATA) CON TÉCNICOS DE LA OFICINA REGIONAL CHACO.-	1.354.500
210	JESUS DAVID MARTINEZ OLMEDO	3363397	111/25	BOQUERÓN - PRESIDENTE HAYES -LOMA PLATA - LOLITA - PARATODO	16/12/2025	19/12/2025	ACOMPAÑAMIENTO EN LAS ACTIVIDADES DE PROSPECCIÓN Y MONITOREO EN EL MARCO DEL PROGRAMA NACIONAL DE MANEJO INTEGRADO CON ENFASIS A LA PLAGA PICUDO DEL ALGODONERO ANTHONOMUS GRANDIS EN CULTIVOS DE ALGODÓN. SUPERVISIÓN ACTIVIDADES EN EL MARCO DE PROGRAMA DE LANGOSTA SUDAMERICANA (SCHISTOCERCA CANCELLATA) CON TÉCNICOS DE LA OFICINA REGIONAL CHACO.-	1.354.500
211	RICARDO MARCIAL LOPEZ TORRES	4599105	111/25	CAAGUAZU-CORONEL OVIEDO	17/12/2025	18/12/2025	PARTICIPAR DE LA CAPACITACIÓN EN MANEJO DE DRONES Y PROCESAMIENTO DE IMÁGENES.-	580.500
212	GERSON ARIEL PRIETO FRANCO	3563584	111/25	CAAGUAZU-CORONEL OVIEDO	17/12/2025	18/12/2025	PARTICIPAR DE LA CAPACITACIÓN EN MANEJO DE DRONES Y PROCESAMIENTO DE IMÁGENES.-	580.500

213	LIZ ADRIANA OJEDA JARA	2858015	111/25	CAAGUAZU-CORONEL OVIEDO	17/12/2025	18/12/2025	PARTICIPAR DE LA CAPACITACIÓN EN MANEJO DE DRONES Y PROCESAMIENTO DE IMÁGENES.-	580.500
214	ALFREDO TORRES	807918	111/25	CORDILLERA - ALTO PARANÁ-CAACUPE - CIUDAD DEL ESTE - YGUAZU	10/12/2025	12/12/2025	TRASLADO DE LAS FUNCIONARIAS DE LA DIRECCIÓN DE GESTIÓN DE PERSONAS LAS SEÑORAS GLORIA SALDÍVAR Y CINTHIA JOSEFINA PORTILLO RAMIREZ.-	967.500
215	MARYAM JAZMIN PORTILLO FRANCO	5014837	111/25	SAN PEDRO-SANTA ROSA DEL AGUARAY	16/12/2025	16/12/2025	PROSPECCIÓN EN CULTIVO DE PIÑA CON ÉNFASIS A LA DETECCIÓN DE LA PLAGA CUARENTENARIA VIRUS (PMWAV) PINEAPPLE MEALYBUG WIT ASSOCIATED Y EL TRASMISOR LAS COCHINILLAS DYSMICOCCUS BREVIPES Y EL DYSMICOCCUS NEOBREVIPES.	193.000
216	MONICA MARIA CASTIGLIONI MARTENS	4834998	111/25	SAN PEDRO-SANTA ROSA DEL AGUARAY	16/12/2025	16/12/2025	PROSPECCIÓN EN CULTIVO DE PIÑA CON ÉNFASIS A LA DETECCIÓN DE LA PLAGA CUARENTENARIA VIRUS (PMWAV) PINEAPPLE MEALYBUG WIT ASSOCIATED Y EL TRASMISOR LAS COCHINILLAS DYSMICOCCUS BREVIPES Y EL DYSMICOCCUS NEOBREVIPES.	193.000
217	AGUSTIN BRITEZ SALCEDO	3004060	111/25	ALTO PARANA-TAVAPY	9/12/2025	10/12/2025	TRASLADO DE LA DIRECTORA DE LA DIRECCIÓN DE SEMILLAS LA SEÑORA LOURDES ROMERO.	580.500
218	LOURDES LORENA ROMERO MENDEZ	4374366	111/25	ALTO PARANA-TAVAPY	9/12/2025	10/12/2025	PARTICIPACION DEL DIA DE CAMPO - LANZAMIENTO NUEVOS HIBRIDOS NACIONALES PARA LA CAMPAÑA MAIZ ZAFRIÑA 2026	580.500
219	MIRIAN BEATRIZ VEGA MENDEZ	5058309	111/25	ÑEEMBUCÚ-PASO DE PATRIA - HUMAITA	17/12/2025	17/12/2025	PROGRAMA DE VIGILANCIA FITOSANITARIA DE MONITOREO, RECEBADO DE TRAMPAS MCPHAIL, CON ÉNFASIS A MOSCAS DE LA FRUTA PRESENTES Y EXÓTICAS DE IMPORTANCIA AGRÍCOLA.-	193.000
220	FRANCISCO FIDEL GONCALVEZ BENITEZ	1540027	111/25	ÑEEMBUCÚ-PASO DE PATRIA - HUMAITA	17/12/2025	17/12/2025	PROGRAMA DE VIGILANCIA FITOSANITARIA DE MONITOREO, RECEBADO DE TRAMPAS MCPHAIL, CON ÉNFASIS A MOSCAS DE LA FRUTA PRESENTES Y EXÓTICAS DE IMPORTANCIA AGRÍCOLA.-	193.000
221	JOSE LORENZO SILVA GONZALEZ	3856122	111/25	BOQUERÓN - FILADELFIA - MCAL.ESTIGARRIBIA - INF.RIVAROLA	15/12/2025	19/12/2025	REALIZAR LASA CTUALIZACIONES DE VERIFICACIÓN Y CONTROL DE BIENES PATRIMONIALES DE LA INSTITUCIÓN, ADEMÁS DE LA PLANILLA DE RESPONSABILIDAD INDIVIDUAL F.C-10.-	1.741.500

222	JOSE VICENTE CHILAVERT BATTAGLIA	2992481	111/25	BOQUERÓN - FILADELFIA - MCAL.ESTIGARRIBIA - INF.RIVAROLA	15/12/2025	19/12/2025	REALIZAR LASA CTUALIZACIONES DE VERIFICACIÓN Y CONTROL DE BIENES PATRIMONIALES DE LA INSTITUCIÓN, ADEMÁS DE LA PLANILLA DE RESPONSABILIDAD INDIVIDUAL F.C-10.-	1.741.500
223	CARMEN VIVIANA PINTOS CORTESSI	3368823	111/25	ITAPÚA -CAPITAN MIRANDA	10/12/2025	12/12/2025	PREPARACIÓN, CODIFICACIÓN Y TRATAMIENTO DE MUESTRAS DE SEMILLAS DE SOJA. SIEMBRA DE LOS ENSAYOS DE PRE Y POST CONTROL Y DHE EN SOJA.-	967.500
224	JORGE ANATOL MOULARD DUARTE	1006046	111/25	ITAPÚA -CAPITAN MIRANDA	10/12/2025	12/12/2025	TRASLADO DE FUNCIONARIOS DE LA DIRECCIÓN DE SEMILLAS AL DEPARTAMENTO DE ITAPÚA.-	967.500
225	MARIA ISABEL ROMERO GÓMEZ	563955	111/25	ITAPÚA - CAPITAN MIRANDA	10/12/2025	12/12/2025	PREPARACIÓN, CODIFICACIÓN Y TRATAMIENTO DE MUESTRAS DE SEMILLAS DE SOJA. SIEMBRA DE LOS ENSAYOS DE PRE Y POST CONTROL Y DHE EN SOJA.-	967.500
226	ADA CONCEPCIÓN CENTURIÓN DE GUILLEN	2174200	111/25	ITAPÚA -CAPITAN MIRANDA	10/12/2025	12/12/2025	PREPARACIÓN, CODIFICACIÓN Y TRATAMIENTO DE MUESTRAS DE SEMILLAS DE SOJA. SIEMBRA DE LOS ENSAYOS DE PRE Y POST CONTROL Y DHE EN SOJA.-	967.500
227	IDILIO MENDEZ GRIMALDI	674483	111/25	SAN PEDRO-LIBERACION	2/12/2025	2/12/2025	EXTRACCIÓN DE MUESTRAS DE GRANOS DE SÉSAMO CON FINES DE EXPORTACIÓN A TAIWAN.-	193.000
228	OSCAR AMADO RODRIGUEZ ORTIZ	613794	111/25	SAN PEDRO-LIBERACION	2/12/2025	2/12/2025	TRASLADO DE FUNCIONARIO DE LA DL Y APOYO PARA EXTRACCIÓN DE MUESTRAS DE GRANOS DE SÉSAMO CON FINES DE EXPORTACIÓN A TAIWAN.-	193.000
229	FRANCISCO FIDEL GONCALVEZ BENITEZ	1540027	111/25	ÑEEMBUCÚ-SAN JUAN DE ÑEEMBUCÚ - GUAZÚ CUÁ	18/12/2025	18/12/2025	PROSPECCIÓN, MONITOREO, CAMBIO DE TRAMPAS AMARILLAS, CON ÉNFASIS EN LA DETECCIÓN DE LA ENFERMEDAD HUANGLONGBING (HLB) Y DEL VECTOR (DIAPHORINA CITRI) EN CULTIVOS DE CÍTRICOS Y MIRTO (MURRAYA PANICULATA), EN EL MARCO DEL PROGRAMA NACIONAL DE CONTENCIÓN DEL HLB Y SU VECTOR.-	193.000
230	MIRIAN BEATRIZ VEGA MENDEZ	5058309	111/25	ÑEEMBUCÚ-SAN JUAN DE ÑEEMBUCÚ - GUAZÚ CUÁ	18/12/2025	18/12/2025	PROSPECCIÓN, MONITOREO, CAMBIO DE TRAMPAS AMARILLAS, CON ÉNFASIS EN LA DETECCIÓN DE LA ENFERMEDAD HUANGLONGBING (HLB) Y DEL VECTOR (DIAPHORINA CITRI) EN CULTIVOS DE CÍTRICOS Y MIRTO (MURRAYA PANICULATA), EN EL MARCO DEL PROGRAMA NACIONAL DE CONTENCIÓN DEL HLB Y SU VECTOR.-	193.000

231	LAURA BEATRIZ RUIZ DIAZ DE YBAÑEZ	3385968	111/25	CAPITAL-ASUNCION	11/12/2025	12/12/2025	CAPACITACION EN MANEJO DE DRONES Y PROCESAMIENTO DE IMAGENES, INICIATIVA ORIENTADA AL FORTALECIMIENTO DE CAPACIDADES TÉCNICAS PARA LA ADQUISICIÓN, PROCESAMIENTO Y APLICACIÓN DE INFORMACION GEOESPACIAL DENTRO DE LOS PROCESOS INSTITUCIONALES.-	720.000
232	ROMINA ESTHER AZOYA BENITEZ	5303432	111/25	CAPITAL-ASUNCION	11/12/2025	12/12/2025	CAPACITACION EN MANEJO DE DRONES Y PROCESAMIENTO DE IMAGENES, INICIATIVA ORIENTADA AL FORTALECIMIENTO DE CAPACIDADES TÉCNICAS PARA LA ADQUISICIÓN, PROCESAMIENTO Y APLICACIÓN DE INFORMACION GEOESPACIAL DENTRO DE LOS PROCESOS INSTITUCIONALES.-	720.000
233	ANTONIO JUAN ESTEBAN ESCANDRIOLO FLORES	3419542	111/25	CAPITAL-ASUNCION	11/12/2025	12/12/2025	CAPACITACIÓN EN MANEJO DE DRONES Y PROCESAMIENTO DE IMÁGENES, ORIENTADA AL FORTALECIMIENTO DE CAPACIDADES TÉCNICAS PARA LA ADQUISICIÓN, PROCESAMIENTO Y APLICACIÓN DE INFORMACIÓN GEOESPECIAL DENTRO DE LOS PROCESOS INSTITUCIONALES.-	580.500
234	DAVID LEOPOLDO MENDEZ SAMUDIO	4886605	111/25	CAPITAL-ASUNCION	11/12/2025	12/12/2025	CAPACITACIÓN EN MANEJO DE DRONES Y PROCESAMIENTO DE IMÁGENES, ORIENTADA AL FORTALECIMIENTO DE CAPACIDADES TÉCNICAS PARA LA ADQUISICIÓN, PROCESAMIENTO Y APLICACIÓN DE INFORMACIÓN GEOESPECIAL DENTRO DE LOS PROCESOS INSTITUCIONALES.-	580.500
235	ALEJANDRO MARTIN DELGADO VAZQUEZ	4716355	111/25	GUAIRÁ-MBOCAYATY	11/12/2025	12/12/2025	REPARACIÓN DEL RELOJ MARCADOR BATERÍA.-	720.000
236	MILDO CONCEPCION BAREIRO	1785878	111/25	GUAIRÁ-MBOCAYATY	11/12/2025	12/12/2025	VERIFICACIÓN IN SITU DE FUNCIONARIOS, SOCIALIZAR FORMATO DE DECLARACIÓN JURADA Y OTROS DOCUMENTOS.-	720.000
237	MARYAM JAZMIN PORTILLO FRANCO	5014837	111/25	SAN PEDRO-ITACURUBI DEL ROSARIO - 25 DE DICIEMBRE - YRYBUKUA	19/12/2025	19/12/2025	RECEBADO DE TRAMPAS MC PHAIL INSTALADAS EN CULTIVOS FRUTALES, EN EL MARCO DE LOS TRABAJOS DE PROSPECCIÓN Y MONITOREO DE ESPECIES DE MOSCAS DE LAS FRUTAS.-	193.000

238	EDGAR RAMON FERREIRA VILLALBA	2601818	111/25	SAN PEDRO-ITACURUBI DEL ROSARIO - 25 DE DICIEMBRE - YRYBUKUA	19/12/2025	19/12/2025	RECEBADO DE TRAMPAS MC PHAIL INSTALADAS EN CULTIVOS FRUTALES, EN EL MARCO DE LOS TRABAJOS DE PROSPECCIÓN Y MONITOREO DE ESPECIES DE MOSCAS DE LAS FRUTAS.-	193.000
239	BLAS ALSIRIO QUIROGA TORRES	2385157	111/25	BOQUERÓN - MAYOR INFANTE RIVAROLA	9/12/2025	12/12/2025	LIMPIEZA Y FUMIGACIÓN DE OFICINA Y PATIO DE LA OPI DE LA INSTITUCIÓN.	1.354.500
240	ALICIA MABEL BENITEZ CACERES	2205750	111/25	BOQUERÓN - MAYOR INFANTE RIVAROLA	9/12/2025	12/12/2025	LIMPIEZA Y FUMIGACIÓN DE OFICINA Y PATIO DE LA OPI DE LA INSTITUCIÓN.	1.354.500
241	THIAGO ROBERTO GAONA ENCISO	4970781	111/25	AMAMBAY - CONCEPCIÓN - SAN PEDRO -CAPITAN BADO - HORQUETA - SANTA ROSA DEL AGUARAY	17/12/2025	19/12/2025	ENTREGA DE INFORMES DE LA MAXIMA AUTORIDAD AL MINISTERIO PÚBLICO Y NOTIFICACIONES DE CONCLUSIONES DE SUMARIOS ADMINISTRATIVOS.-	967.500
242	LUIS MARIA COLMAN MORO	4277947	111/25	AMAMBAY - CONCEPCIÓN - SAN PEDRO -CAPITAN BADO - HORQUETA - SANTA ROSA DEL AGUARAY	17/12/2025	19/12/2025	ENTREGA DE INFORMES DE LA MAXIMA AUTORIDAD AL MINISTERIO PÚBLICO Y NOTIFICACIONES DE CONCLUSIONES DE SUMARIOS ADMINISTRATIVOS.-	967.500
243	OSCAR MANUEL FRESCURA GOMEZ	2243145	111/25	ITAPÚA-HOHENAU	5/12/2025	6/12/2025	TRASLADO DE LA FUNCIONARIA DE LA DIRECCIÓN DE AGROQUÍMICOS LA SEÑORA ZORAYA WYDER.-	580.500
244	JORGE RAMON TADEO TORRES PERIS	1285851	111/25	PARAGUARÍ-MBUYAPEY - MARIA ANTONIA	22/12/2025	23/12/2025	FISCALIZACIÓN DE FINCAS/PARCELAS DE CULTIVOS EN CUMPLIMIENTO A FRANJAS DE SEGURIDAD, CORRESPONDIENTE A ESCUELAS PARA EL CUMPLIMIENTO DE FRANJAS DE SEGURIDAD Y BARRERAS VIVAS, CONFORMES A LO DISPUESTO EN LA LEY N° 3.742/09 - SEGÚN OTA N° 3304/25.-	290.250
245	MOISES DAVID BARROS RIVEROS	4343005	111/25	PARAGUARÍ-MBUYAPEY - MARIA ANTONIA	22/12/2025	23/12/2025	FISCALIZACIÓN DE FINCAS/PARCELAS DE CULTIVOS EN CUMPLIMIENTO A FRANJAS DE SEGURIDAD, CORRESPONDIENTE A ESCUELAS PARA EL CUMPLIMIENTO DE FRANJAS DE SEGURIDAD Y BARRERAS VIVAS, CONFORMES A LO DISPUESTO EN LA LEY N° 3.742/09 - SEGÚN OTA 3304/25.-	290.250

246	ARNALDO RAMON CANTERO RIVAS	3692978	111/25	CONCEPCIÓN-HORQUETA - BELÉN	22/12/2025	23/12/2025	REALIZAR PROSEPRCCIÓN EN CULTIVO DE PIÑA CON ÉNFASIS DEL VIRUS CUARENTENARIO PMWAV. REALIZAR PROSPECCIÓN PARA EL REGISTRO Y CUANTIFICACIÓN DE NIDOS DE HORMIGAS CORTADORAS ATTA SPP. Y ACROMYRMEX SPP.-	290.250
247	VIDAL ANTONIO QUINTANA SILVA	3462371	111/25	CONCEPCIÓN-HORQUETA - BELÉN	22/12/2025	23/12/2025	REALIZAR PROSEPRCCIÓN EN CULTIVO DE PIÑA CON ÉNFASIS DEL VIRUS CUARENTENARIO PMWAV. REALIZAR PROSPECCIÓN PARA EL REGISTRO Y CUANTIFICACIÓN DE NIDOS DE HORMIGAS CORTADORAS ATTA SPP. Y ACROMYRMEX SPP.-	290.250
248	ZUNILDA AYALA GOMEZ	1920465	111/25	SAN PEDRO-SANTA ROSA DEL AGUARAY - GUAYAIBI - CRUCE LIBERACIÓN	15/12/2025	17/12/2025	ACOMPAÑAMIENTO A TÉCNICOS DE LA REGIONAL SAN PEDRO, EN LAS FISCALIZACIONES DE LAS PARCELAS AGRÍCOLAS DE LOS AGRICULTORES, CON LA FINALIDAD DE PRESTAR ASESORAMIENTO LEGAL EN LA REDACCIÓN DE ACTAS Y LA DETERMINACIÓN DE ELEMENTOS PROBATORIOS PARA LA FORMACIÓN DE EXPEDIENTE, ASI COMO LA CONTANCIA DEL CUMPLIMIENTO DE LAS BUENAS PRÁCTICAS AGRÍCOLAS POR PARTE DE LOS AGRICULTORES.-	967.500
249	MATHIAS ABEL MENDIETA FERNANDEZ	4092675	111/25	SAN PEDRO-SANTA ROSA DEL AGUARAY - GUAYAIBI - CRUCE LIBERACIÓN	15/12/2025	17/12/2025	ACOMPAÑAMIENTO A TÉCNICOS DE LA REGIONAL SAN PEDRO, EN LAS FISCALIZACIONES DE LAS PARCELAS AGRÍCOLAS DE LOS AGRICULTORES, CON LA FINALIDAD DE PRESTAR ASESORAMIENTO LEGAL EN LA REDACCIÓN DE ACTAS Y LA DETERMINACIÓN DE ELEMENTOS PROBATORIOS PARA LA FORMACIÓN DE EXPEDIENTE, ASI COMO LA CONTANCIA DEL CUMPLIMIENTO DE LAS BUENAS PRÁCTICAS AGRÍCOLAS POR PARTE DE LOS AGRICULTORES.-	967.500

250	LOURDES HERENIA SANABRIA ENRIQUE	3547124	111/25	SAN PEDRO- SANTA ROSA DEL AGUARAY - GUAYAIBI - CRUCE LIBERACIÓN	15/12/2025	17/12/2025	ACOMPAÑAMIENTO A TÉCNICOS DE LA REGIONAL SAN PEDRO, EN LAS FISCALIZACIONES DE LAS PARCELAS AGRÍCOLAS DE LOS AGRICULTORES, CON LA FINALIDAD DE PRESTAR ASESORAMIENTO LEGAL EN LA REDACCIÓN DE ACTAS Y LA DETERMINACIÓN DE ELEMENTOS PROBATORIOS PARA LA FORMACIÓN DE EXPEDIENTE, ASI COMO LA CONTANCIA DEL CUMPLIMIENTO DE LAS BUENAS PRÁCTICAS AGRÍCOLAS POR PARTE DE LOS AGRICULTORES.-	967.500
251	LUIS MARIA COLMAN MORO	4277947	111/25	GUAIRÁ - misiones -COLONIA INDEPENDENCIA - SAN IGNACIO	11/12/2025	12/12/2025	ENTREGA DE INFORMES DE LA MAXIMA AUTORIDAD AL MINISTERIO PÚBLICO Y NOTIFICACIONES DE CONCLUSIONES DE SUMARIOS ADMINISTRATIVOS.-	580.500
252	MABEL SOLEDAD FERNANDEZ JARA	4537244	111/25	CAAGUAZU - ALTO PARANA - ITAPUA- TEMBIAPORA - OLEARY - TVAPY - ÑACUNDAY - MAYOR OTAÑO - CARLOS A.LÓPEZ	9/12/2025	12/12/2025	CAPACITACIÓN REFERENTE AL SISTEMA DE TRAZABILIDAD VEGETAL - TRABAJO EN CONJUNTO CON DNIT Y EL MAG.-	1.354.500
253	JOSE CARMELO ESTIGARRIBIA GONZALEZ	1657190	111/25	CAAGUAZU - ALTO PARANA - ITAPÚA- TEMBIAPORA - OLEARY - TAVAPY - ÑACUNDAY - MAYOR OTAÑO - CARLOS A.LÓPEZ	9/12/2025	12/12/2025	TRASLADO DE FUNCIONARIO PARA REALIZAR CAPACITACIÓN REFERENTE AL SISTEMA DE TRAZABILIDAD VEGETAL - TRABAJO EN CONJUNTO CON DNIT Y EL MAG.-	1.354.500
254	RICARDO GARAY TORRES	2174678	111/25	CENTRAL -FERNANDO DE LA MORA	9/12/2025	12/12/2025	APOYO LOGÍSTICO AL ARCHIVO CENTRAL EN TRABAJOS DE TRASLADOS DOCUMENTAL Y ORDENAMIENTO DE CAJAS DE DOCUMENTOS.-	1.680.000
255	JOSE EDUVIGIS ORTIZ IRALA	707628	111/25	CENTRAL -FERNANDO DE LA MORA	9/12/2025	12/12/2025	APOYO LOGÍSTICO AL ARCHIVO CENTRAL EN TRABAJOS DE TRASLADOS DOCUMENTAL Y ORDENAMIENTO DE CAJAS DE DOCUMENTOS.-	1.680.000
256	JUAN CARLOS IBARRA ALCARAZ	1008100	111/25	CENTRAL -FERNANDO DE LA MORA	9/12/2025	12/12/2025	APOYO LOGÍSTICO AL ARCHIVO CENTRAL EN TRABAJOS DE TRASLADOS DOCUMENTAL Y ORDENAMIENTO DE CAJAS DE DOCUMENTOS.-	1.680.000

257	NESTOR DAMIAN CARDOZO PEREZ	3985444	111/25	ITAPÚA - CAAZAPÁ - GUAIRA - PARAGUARI -MARIA AUXILIADORA - SAN JUAN NEPOMUCENO - MBOCAYATY - PARAGUARI	9/12/2025	12/12/2025	CAPACITACIÓN A COMPAÑEROS EN REFERENCIA A LA PRESENTACIÓN DE GASTOS DE RESIDENCIA ANEXO II-01 INFORME DE COMISIONAMIENTO VIÁTICOS NACIONAL SEGÚN NORMATIVAS VIGENTES, ASÍ COMO TAMBIÉN EL LLENADO EN EL SISTEMA DE RENDICIÓN DE CUENTAS DE VIÁTICOS NACIONALES E INTERNACIONALES.-	1.354.500
258	ISMAEL FERNANDEZ MIÑARRO	5087200	111/25	ITAPÚA - CAAZAPÁ - GUAIRA - PARAGUARI -MARIA AUXILIADORA - SAN JUAN NEPOMUCENO - MBOCAYATY - PARAGUARI	9/12/2025	12/12/2025	CAPACITACIÓN A COMPAÑEROS EN REFERENCIA A LA PRESENTACIÓN DE GASTOS DE RESIDENCIA ANEXO II-01 INFORME DE COMISIONAMIENTO VIÁTICOS NACIONAL SEGÚN NORMATIVAS VIGENTES, ASÍ COMO TAMBIÉN EL LLENADO EN EL SISTEMA DE RENDICIÓN DE CUENTAS DE VIÁTICOS NACIONALES E INTERNACIONALES.-	1.354.500
259	NATALIA ZORAYA WYDER GRAY	4102266	111/25	ITAPÚA-HOHENAU	2/12/2025	6/12/2025	PARTICIPACIÓN EN LA EXPO AGRODINÁMICA.-	1.741.500
260	CRISTHIAN DAVID CARDOZO PEREIRA	3525240	111/25	ITAPÚA-HOHENAU	2/12/2025	3/12/2025	CHOFER, TRASLADO A TÉCNICOS DE LA DAG.-	580.500
261	JOEL MEDINA SERAFINI	4190632	111/25	CAAGUAZU - ALTO PARNAÁ- CORONEL OVIEDO - MINGA GUAZU - CIUDAD DEL ESTE - SANTA HELENA	9/12/2025	12/12/2025	TRASLADO DE LAS FUNCIONARIAS DE LA AUDITORÍA INTERNA INSTITUCIONAL LAS SEÑORAS MARÍA INÉS, BLANCA VERA, LORENA CHAPARRO.-	1.354.500
262	ESTELA ACOSTA ROMERO	1972038	111/25	CORDILLERA- EUSEBIO AYALA - ARROYOS Y ESTEROS - SAN JOSÉ OBRERO - CARAGUATAY	9/12/2025	12/12/2025	SUPERVISIÓN DE ACTIVIDADES ENMARCADAS DENTRO DEL PROGRAMA DE VIGILANCIA FITOSANITARIA DE MOSCAS DE LAS FRUTAS PRESENTES Y EXOTICAS DE IMPORTANCIA AGRÍCOLA, Y PROGRAMA DE ALERTA Y VIGILANCIA FITOSANITARIA EN CULTIVO DEL BANANO.-	1.680.000
263	FRANCISCA NOEMI VEGA ESPINOLA	4530260	111/25	PARAGUARÍ-LA COLMENA	29/12/2025	29/12/2025	PROSPECCIÓN DE MONITOREO DE ESPECIES DE LA FRUTAS.-	193.000
264	MARIO ANTONIO TORRES ACOSTA	4450914	111/25	PARAGUARÍ-LA COLMENA	29/12/2025	29/12/2025	PROSPECCIÓN DE MONITOREO DE ESPECIES DE LA FRUTAS.-	193.000

265	MARCOS SALINAS ROJAS	1034878	111/25	ITAPÚA -MARIA AUXILIADORA - CORONEL BOGADO - ENCARNACIÓN	2/12/2025	5/12/2025	APOYO COMO CHOFER PARA EL TRASLADO DE LOS FUNCIONARIOS DEL DEPARTAMENTO DE SERVICIOS GENERALES LOS SEÑORES GUIDO CARDOZO, MARIO JIMÉNEZ Y DEL DEPARTAMENTO DE ADQUISICIÓN Y SUMINISTROS LA SEÑORA BELÉN FLEITAS.-	1.354.500
266	FRANCISCA NOEMI VEGA ESPINOLA	4530260	111/25	PARAGUARÍ-LA COLMENA	19/12/2025	19/12/2025	PROSPECCIÓN DE MONITOREO DE ESPECIES DE MOSCAS DE LA FRUTAS.-	193.000
267	MARIO ANTONIO TORRES ACOSTA	4450914	111/25	PARAGUARÍ-LA COLMENA	19/12/2025	19/12/2025	PROSPECCIÓN DE MONITOREO DE ESPECIES DE MOSCAS DE LA FRUTAS.-	193.000
268	GUSTAVO ELCIDE GONZALEZ GONZALEZ	1602517	111/25	PARAGUARÍ-LA COLMENA	29/12/2025	29/12/2025	PROGRAMA DE VIGILANCIA DE MOSCA DE IMPORTANCIA AGRÍCOLA, PROSPECCIÓN DE MONITOREO DE ESPECIE DE MOSCAS DE LA FRUTA - SEGÚN OTA N° 3960/25.-	193.000
269	ANDRES ARNALDO BENITEZ SÁNCHEZ	2234697	111/25	PARAGUARÍ-LA COLMENA	29/12/2025	29/12/2025	PROGRAMA DE VIGILANCIA DE MOSCA DE IMPORTANCIA AGRÍCOLA, PROSPECCIÓN DE MONITOREO DE ESPECIE DE MOSCAS DE LA FRUTA - SEGÚN OTA N° 3960/25.-	193.000
270	MACARENA BELEN BERNAL RAMOS	4001440	111/25	ALTO PARANA - HERNANDARIAS	22/12/2025	23/12/2025	REALIZAR LA VERIFICACIÓN DEL LABORATORIO DE CONTROL DE CALIDAD KRESKO S.A. PARA SU HABILITACIÓN. SE PROCEDERÁ A LA VERIFICACIÓN DEL CHECK LIST Y TESTIFICACIÓN DE UNA MUESTRA.-	580.500
271	KAREN VIVIANA BENITEZ MARTINEZ	4966353	111/25	ALTO PARANA - HERNANDARIAS	22/12/2025	23/12/2025	REALIZAR LA VERIFICACIÓN DEL LABORATORIO DE CONTROL DE CALIDAD KRESKO S.A. PARA SU HABILITACIÓN. SE PROCEDERÁ A LA VERIFICACIÓN DEL CHECK LIST Y TESTIFICACIÓN DE UNA MUESTRA.-	580.500
272	SERGIO DANIEL ALMANDO DURE	3801015	111/	ALTO PARAGUAY - FORTÍN TORRES - 4 DE MAYO - MADREJON	16/12/2025	18/12/2025	REALIZAR MONITOREO DE LANGOSTAS Y TUCURAS EN EL MARCO DEL "PROGRAMA NACIONAL DE MONITOREO Y CONTROL DE LANGOSTA SUDAMERICANA Y TUCURAS".-	967.500
273	LUIS GALEANO ZAVALA	5583387	111/25	ALTO PARAGUAY -FORTÍN TORRES - 4 DE MAYO - MADREJON	16/12/2025	18/12/2025	REALIZAR MONITOREO DE LANGOSTAS Y TUCURAS EN EL MARCO DEL "PROGRAMA NACIONAL DE MONITOREO Y CONTROL DE LANGOSTA SUDAMERICANA Y TUCURAS".-	967.500

274	ROSSANA CAROLINA ARGUELLO NUÑEZ	2288865	111/25	CAPITAL-ASUNCION	17/12/2025	19/12/2025	TRABAJAR POR LA ACTUALIZACIÓN DE LA RES. N°830/22, REGISTRO DE IMPORTADOR DE PORD. Y SUBRPODUCTOS DE ORIGEN VEGETAL, COMO ASÍ TAMBIEN POR LA ACTUALIZACIÓN DE LA RES. 794/2014 - REG. DESPACH MENOR (IDM). Y POR LA MODIFICACIÓN DEL PROCEDIMEINTO OPERATIVO DE LA UR.-	1.200.000
275	EVELIA OCAMPOS OJEDA	3992178	111/25	CAPITAL-ASUNCION	17/12/2025	19/12/2025	TRABAJAR POR LA ACTUALIZACIÓN DE LA RES. N°830/22, REGISTRO DE IMPORTADOR DE PORD. Y SUBRPODUCTOS DE ORIGEN VEGETAL, COMO ASÍ TAMBIEN POR LA ACTUALIZACIÓN DE LA RES. 794/2014 - REG. DESPACH MENOR (IDM). Y POR LA MODIFICACIÓN DEL PROCEDIMEINTO OPERATIVO DE LA UR.-	1.200.000
276	OSCAR RAÚL BENEGAS ORTIZ	690905	111/25	BOQUERÓN - FILADELFIA	16/12/2025	18/12/2025	SUPERVISIÓN DE RESULTADOS DE TRABAJOS EN EL SISTEMA OTA.-	967.500
277	ELVIRA BEATRIZ FLECHA	3386846	111/25	BOQUERÓN - FILADELFIA	16/12/2025	18/12/2025	SUPERVISIÓN DE RESULTADOS DE TRABAJOS EN EL SISTEMA OTA.-	967.500
278	DAVID FELICIANO GONZALEZ AMARILLA	3295224	111/25	PARAGUARÍ-PARAGUARI	9/12/2025	12/12/2025	RETIRO DE IMÁGENES (FOTOGRAFÍA Y VIDEO) DELOS TRABAJOS QUE SE REALIZARÁN EN EL MARCO DE LA DESCONTAMINACIÓN Y SANEAMIENTO DE LOS DEPÓSITOS DE LA OFICINA REGIONAL PARAGUARI, DONDE SE ENCUENTRAN ALMACENADAS SEMILLAS OBSOLETAS DE ALGODÓN.-	1.354.500
279	YESSICA ELIZABETH REMBACZ CHAPARRO	5740180	111/25	CAAZAPÁ - ITAPÚA -SAN JUAN NEPOMUCENO - CORONEL BOGADO - MARIA AUXILIADORA	16/12/2025	18/12/2025	REALIZACIÓN DE TRABAJOS DE SUPERVISIÓN DE ACTIVIDADES ENMARCADAS DENTRO DEL PROGRAMAS DE VIGILANCIA FITOSANITARIA.-	967.500
280	MARIA JOSE BRITOS SANCHEZ	4206078	111/25	CAAZAPÁ - ITAPÚA -SAN JUAN NEPOMUCENO - CORONEL BOGADO - MARIA AUXILIADORA	16/12/2025	18/12/2025	REALIZACIÓN DE TRABAJOS DE SUPERVISIÓN DE ACTIVIDADES ENMARCADAS DENTRO DEL PROGRAMAS DE VIGILANCIA FITOSANITARIA.-	967.500
281	BENJAMIN GAUTO MARECOS	3831811	111/25	AMAMBAY - P.J.CABALLERO	4/12/2025	5/12/2025	COBERTURA DE OPI PJC EN VIRTUD DE QUE EL ENCARGADO DICHA OPI PARTICIPARÁ DE LA REUNIÓN DE REVISIÓN POR LA DIRECCIÓN DE LA DO.-	720.000

282	ESTELA ACOSTA ROMERO	1972038	111/25	CORDILLERA-ARROYOS Y ESTEROS	18/12/2025	19/12/2025	REALIZACIÓN DE TRABAJOS DE SUPERVISIÓN DE ACTIVIDADES DE LOS PROGRAMAS DE VIGILANCIA FITOSANITARIA PARA GRANOS ALMACENADOS.-	720.000
283	LUIS RAMIRO SAMANIEGO MONTIEL	3688578	111/25	PARAGUARI - CAAZAPÁ-LA COLMENA - SAN JUAN NEPOMUCENO	16/12/2025	17/12/2025	REUNIÓN CON PRODUCTORES DE LA ZONA. VISITA A LA OFICINA REGIONALES.	580.500
284	ALEJANDRO RENÉ AYALA NÚÑEZ	1861192	111/25	PARAGUARI - CAAZAPÁ-LA COLMENA - SAN JUAN NEPOMUCENO	16/12/2025	17/12/2025	REUNIÓN CON PRODUCTORES DE LA ZONA. VISITA A LA OFICINA REGIONALES.	580.500
285	ALEJANDRO HUNICKEN FRETES	1975615	111/25	PARAGUARI - CAAZAPÁ-LA COLMENA - SAN JUAN NEPOMUCENO	16/12/2025	17/12/2025	REUNIÓN CON PRODUCTORES DE LA ZONA. VISITA A LA OFICINA REGIONALES.	580.500
286	JOSE ANTONIO NUÑEZ GIMENEZ	1589137	111/25	PARAGUARI - CAAZAPÁ-LA COLMENA - SAN JUAN NEPOMUCENO	16/12/2025	17/12/2025	REUNIÓN CON PRODUCTORES DE LA ZONA. VISITA A LA OFICINA REGIONALES.	580.500
287	JUAN FERNANDO LEBRON GONZALEZ	1467419	111/25	PARAGUARI - CAAZAPÁ-LA COLMENA - SAN JUAN NEPOMUCENO	16/12/2025	17/12/2025	REUNIÓN CON PRODUCTORES DE LA ZONA. VISITA A LA OFICINA REGIONALES.	580.500
288	JORGE RAFAEL BENITEZ GUERRERO	3421652	111/25	CAAZAPÁ -SAN JUAN NEPOMUCENO	10/12/2025	13/12/2025	TRASLADO DE LOS PRODUCTORES Y PRODUCTOS DE LA EXPO FERIA DE LA AGRICULTURA FAMILIAR.-	1.354.500
289	FABIO AGUSTIN CORONEL LENGUAZA	1344581	111/25	CAAGUAZU-CORONEL OVIEDO	17/12/2025	18/12/2025	TRASLADO DE LOS FUNCIONARIOS DE LA DGT LA SEÑORA KATIA BOGADO Y DE DTIC LOS SEÑORES GERSON PRIETO, RICARDO LÓPEZ Y LA SEÑORA LIZ OJEDA.-	580.500
290	AGUSTIN BRITEZ SALCEDO	3004060	111/25	BOQUERON-FILADELFIA - MARISCAL ESTIGARRIBIA - INFANTE RIVAROLA	15/12/2025	19/12/2025	TRASLADO DE LOS FUNCIONARIOS DEL DEPARTAMENTO DE PATRIMONIO LOS SEÑORES JOSÉ SILVA Y JOSÉ CHILAVERT.	1.741.500
291	JOEL MEDINA SERAFINI	4190632	111/25	ALTO PARANA - ITAPUA -MINGA GUAZU - CAPITAN MIRANDA	16/12/2025	19/12/2025	TRASLADO DE LAS FUNCIONARIAS DE LA DIRECCIÓN DE AGROQUÍMICOS LAS SEÑORAS LEYLA DÍAZ E INGRID ALVARENGA.-	1.354.500
292	NESTOR ALBINO CARDOZO PESOA	1526523	111/25	ÑEEMBUCÚ - PARAGUARI-PILAR - YAGUARÓN	22/12/2025	23/12/2025	TRASLADO DE LOS FUNCIONARIOS DE LA DIRECCIÓN DE GESTIÓN DE PERSONAS LA SEÑORA GLORIA SALDIVAR Y EL SEÑOR FRANCISCO ROMÁN.-	580.500

293	CARMEN ELIZABETH LUGO ACOSTA	3831486	111/25	ITAPÚA-HOHENAU	2/12/2025	3/12/2025	PARTICIPACIÓN DE LA EXPO AGRODINÁMICA, EN EL STAND DEL SENAVE PARA DESARROLLAR TEMAS REFERENTES A LA DISPOSICIÓN FINAL DE ENVASES Y EMBALAJE DE INSUMOS AGRÍCOLAS, FRANJAS DE PROTECCIÓN.-	580.500
294	JORGE ANATOL MOULARD DUARTE	1006046	111/25	ITAPÚA-HOHENAU	2/12/2025	3/12/2025	TRASLADO DE LA DIRECTORA DE LA DISE PARA PARTICIPAR DE LA AGRODINÁMICA.-	580.500
295	LOURDES LORENA ROMERO MENDEZ	4374366	111/25	ITAPÚA-HOHENAU	2/12/2025	3/12/2025	PARTICIPACIÓN EN LA AGRODINÁMICA.-	580.500
296	OSCAR MANUEL FRESCURA GOMEZ	2243145	111/25	CANINDEYU - SAN PEDRO- SALTO DEL GUAIRA - KATUETE - SANTA ROSA DEL AGUARAY	17/12/2025	19/12/2025	TRASLADO DE LOS FUNCIONARIOS DE LA DIRECCIÓN DE GESTIÓN DE PERSONAS.-	967.500
297	MACARENA BELEN BERNAL RAMOS	4001440	111/25	ALTO PARANA -MINGA GUAZU	16/12/2025	18/12/2025	REALIZAR LA VERIFICACIÓN DEL LABORATORIO DE CONTROL DE CALIDAD FERTILINK S.A. SE PROCEDERÁ A LA VERIFICACIÓN DEL CHECK LIST Y TESTIFICACIÓN DE UNA MUESTRA.-	1.200.000
298	ALFREDO TORRES	807918	111/25	CORDILLERA-CAACUPE	22/12/2025	22/12/2025	TRASLADO DE LOS FUNCIONARIOS DEL DEPARTAMENTO DE PATRIMONIO LOS SEÑORES JOSÉ SILVA Y JOSÉ CHILAVERT.-	193.000
299	ALFREDO TORRES	807918	111/25	PARAGUARÍ-paraguarí - YAGUARON	23/12/2025	23/12/2025	TRASLADO DE LOS FUNCIONARIOS DEL DEPARTAMENTO DE PATRIMONIO LOS SEÑORES JOSÉ SILVA Y JOSÉ CHILAVERT.-	193.000
300	MARIO ALFREDO ACOSTA CAÑETE	3356826	111/25	CANINDEYU - CONCEPCIÓN - MISIONES - CORDILLERA - KATUETE - YBY YAU - SAN IGNACIO - CAACUPÉ	16/12/2025	19/12/2025	TRASLADO DE LAS FUNCIONARIAS DEL DEPARTAMENTO DE RENDICION DE CUENTAS LAS SEÑORAS MARIA BARRIOS Y TAMARA OVELAR (PASANTE).-	1.354.500
301	CARLOS DANIEL NOGUERA ARAUJO	4278025	111/25	ITAPÚA -CAPITÁN MIRANDA	10/12/2025	12/12/2025	TRATAMIENTO DE SEMILLAS Y SIEMBRA DEL EXAMEN DE DISTINCIÓN, HOMOGENEIDAD Y ESTABILIDAD (DHE) DE SOJA Y TOMA DE DATOS EN LAS PRUEBAS DE PRE Y POST CONTROL DE SOJA.-	967.500
302	CYNTHIA LORENA BOGADO GONZALEZ	4614562	111/25	ITAPÚA-CAPITÁN MIRANDA	10/12/2025	12/12/2025	TRATAMIENTO DE SEMILLAS Y SIEMBRA DEL EXAMEN DE DISTINCIÓN, HOMOGENEIDAD Y ESTABILIDAD (DHE) DE SOJA Y TOMA DE DATOS EN LAS PRUEBAS DE PRE Y POST CONTROL DE SOJA.-	967.500

303	NABILA NAHIR DUARTE OVEJERO	3722972	111/25	ITAPÚA -CAPITAN MIRANDA	10/12/2025	12/12/2025	TRATAMIENTO DE SEMILLAS Y SIEMBRA DEL EXAMEN DE DISTINCIÓN, HOMOGENEIDAD Y ESTABILIDAD (DHE) DE SOJA Y TOMA DE DATOS EN LAS PRUEBAS DE PRE Y POST CONTROL DE SOJA.-	967.500
304	ROBERTO CARLOS PEREZ YEGROS	4576616	25-nov	ALTO PARANA -MINGA GUAZU - CEDRALES	29/12/2025	30/12/2025	ENTREGA DE INFORME DE LA MÁXIMA AUTORIDAD AL MINISTERIO PÚBLICO Y NOTIFICACIONES DE CONCLUSIONES DE SUMARIOS ADMINISTRATIVOS.-	580.500
305	LUIS MARIA COLMAN MORO	4277947	111/25	ALTO PARANÁ-MINGA GUAZÚ - CEDRALES	29/12/2025	30/12/2025	ENTREGA DE INFORME DE LA MÁXIMA AUTORIDAD AL MINISTERIO PÚBLICO Y NOTIFICACIONES DE CONCLUSIONES DE SUMARIOS ADMINISTRATIVOS.-	580.500
306	JOSE IGNACIO IRALA GARCETE	2343916	111/25	BOQUERON - PRESIDENTE HAYES-LOMA PLATA - PARATODO - LOLITA	16/12/2025	19/12/2025	TRASLADO DE LOS FUNCIONARIOS DE LA DIRECCIÓN DE PROTECCIÓN VEGETAL LOS SEÑORES JESUS DAVID MARTINEZ Y EVER MALDONADO.-	1.354.500
307	GUSTAVO ELCIDE GONZALEZ GONZALEZ	1602517	111/25	PARAGUARÍ-LA COLMENA	17/12/2025	17/12/2025	PROGRAMA DE VIGILANCIA DE MOSCA DE IMPORTANCIA AGRÍCOLA, PROSPECCIÓN DE MONITOREO DE ESPECIES DE MOSCAS DE LA FRUTA. - SEGÚN OTA N° 3960/25.-	193.000
308	JORGE RAMON TADEO TORRES PERIS	1285851	111/25	PARAGUARÍ-LA COLMENA	17/12/2025	17/12/2025	PROGRAMA DE VIGILANCIA DE MOSCA DE IMPORTANCIA AGRÍCOLA, PROSPECCIÓN DE MONITOREO DE ESPECIES DE MOSCAS DE LA FRUTA. - SEGÚN OTA N° 3960/25.-	193.000
309	INGRID KATHERINE ALVARENGA FLEITAS	4844558	111/25	ALTO PARANA - ITAPUA -MINGA GUAZU - CAPITAN MIRANDA	16/12/2025	19/12/2025	VERIFICACIÓN PARA LA HABILITACIÓN DE CATEGORÍA A10 ENSAYISTA EN LA ENTIDAD COMERCIAL AGROQUIMICO S.A., FITO LAB PARAGUAY, GERONIMO ORTIZ E INBIO.-	1.354.500
310	LEYLA SOFIA DIAZ LÉON	2523070	111/25	ALTO PARANA - ITAPUA -MINGA GUAZU - CAPITAN MIRANDA	16/12/2025	19/12/2025	VERIFICACIÓN PARA LA HABILITACIÓN DE CATEGORÍA A10 ENSAYISTA EN LA ENTIDAD COMERCIAL AGROQUIMICO S.A., FITO LAB PARAGUAY, GERONIMO ORTIZ E INBIO.-	1.354.500
311	JORGE RAMON BRITEZ MOREIRA	4560449	111/25	ALTO PARANA - ITAPÚA - CAAGUAZU - NARANJAL - YGUAZU - TOMÁS R.PEREIRA - OBLIGADO - SAN JUAN DEL PARANÁ - J.E.ESTIGARRIBIA	16/12/2025	18/12/2025	INSPECCIÓN DE PARCELAS DE ENSAYOS DE EVALUACIÓN AGRONÓMICA DE SOJA, GIRASOL Y SORGO.-	967.500

312	DAHIANA MARIA OVEJERO MALDONADO	2324466	111/25	ALTO PARANA - ITAPUA - CAAGUAZU -NARANJAL - YGUAZU - TOMÁS R.PEREIRA - OBLIGADO - SAN JUAN DEL PARANÁ - J.E.ESTIGARRIBIA	16/12/2025	18/12/2025	INSPECCIÓN DE PARCELAS DE ENSAYOS DE EVALUACIÓN AGRONÓMICA DE SOJA, GIRASOL Y SORGO.-	967.500
313	JORGE ANATOL MOULARD DUARTE	1006046	111/25	ALTO PARANA - ITAPUA - CAAGUAZU - NARANJAL - YGUAZU - TOMÁS R.PEREIRA - OBLIGADO - SAN JUAN DEL PARANÁ - J.E.ESTIGARRIBIA	16/12/2025	18/12/2025	TRASLADO DE FUNCIONARIOS DE LA DISE PARA INSPECCIÓN DE PARCELAS DE ENSAYOS DE EVALUACIÓN AGRONÓMICA DE SOJA, GIRASOL Y SORGO.-	967.500
314	RICARDO GARAY TORRES	2174678	111/25	CENTRAL -FERNANDO DE LA MORA	16/12/2025	19/12/2025	ORDENAMIENTO DE CAJAS DE DOCUMENTOS Y TRABAJOS DE TRASLADO DOCUMENTAL.-	1.680.000
315	JOSE EDUVIGIS ORTIZ IRALA	707628	111/25	CENTRAL -FERNANDO DE LA MORA	16/12/2025	19/12/2025	ORDENAMIENTO DE CAJAS DE DOCUMENTOS Y TRABAJOS DE TRASLADO DOCUMENTAL.-	1.680.000
316	JUAN CARLOS IBARRA ALCARAZ	1008100	111/25	CENTRAL -FERNANDO DE LA MORA	16/12/2025	19/12/2025	ORDENAMIENTO DE CAJAS DE DOCUMENTOS Y TRABAJOS DE TRASLADO DOCUMENTAL.-	1.680.000
317	GIANINNA ELIZABETH ARIAS BENEGAS	1946397	111/25	PARAGUARÍ-PARAGUARI	9/12/2025	12/12/2025	DAR INICIO A LOS TRABAJOS DE LA OFICINA REGIONAL DE PARAGUARÍ.-	1.680.000
318	NESTOR ALBINO CARDOZO PESOA	1526523	111/25	CAAGUAZU - ALTO PARANA- CORONEL OVIEDO - CIUDAD DEL ESTE - YGUAZU - MINGA GUAZU	16/12/2025	19/12/2025	TRASLADO DE LA FUNCIONARIA DE LA DIRECCIÓN ADMINISTRATIVA LA SEÑORA CAROLINA ROLÓN Y LOS FUNCIONARIOS DEL DEPARTAMENTO DE PRESUPUESTO LOS SEÑORES ARTURO SÁMCHEZ Y ABNER GALEANO (PASANTE).-	1.354.500
319	MARIA LUCIA BARRIOS PEREIRA	3807551	111/25	CANINDEYU - CONCEPCIÓN - MISIONES - CORDILLERA- KATUETE - YBY YAU - SAN IGNACIO GUAZÚ - CAACUPÉ	16/12/2025	19/12/2025	COMISIONAMIENTO VIÁTICOS NACIONAL SEGÚN NORMATIVAS VIGENTES, ASÍ COMO TAMBIÉN EL LLENADO EN EL SISTEMA DE RENDICIÓN DE CAPACITACIÓN A COMPAÑEROS DE LAS REGIONALES EN REFERENCIA A LA PRESENTACIÓN DE GASTO DE RESIDENCIA, ANEXO II-011 INFORME DE CUENTAS DE VIÁTICOS NACIONALES E INTERNACIONALES.-	1.354.500

320	TAMARA LUJAN OVELAR ADORNO	5308567	111/25	CANINDEYU - CONCEPCION - MISIONES - CORDILLERA - KATUETE - YBY YAU - SAN IGNACIO GUAZU - CAACUPE	16/12/2025	19/12/2025	COMISIONAMIENTO VIÁTICOS NACIONAL SEGÚN NORMATIVAS VIGENTES, ASÍ COMO TAMBIÉN EL LLENADO EN EL SISTEMA DE RENDICIÓN DE CAPACITACIÓN A COMPAÑEROS DE LAS REGIONALES EN REFERENCIA A LA PRESENTACIÓN DE GASTO DE RESIDENCIA, ANEXO II-011 INFORME DE CUENTAS DE VIÁTICOS NACIONALES E INTERNACIONALES.-	1.354.500
321	JAZMIN YERUTI MONGELOS FRANCO	4826303	111/25	ALTO PARANA - HERNANDARIAS	22/12/2025	23/12/2025	PARTICIPAR COMO EXPERTO TÉCNICO EN LA AUDITORÍA AL LABORATORIO DE ANÁLISIS DE CONTROL DE CALIDAD KRESKOS S.A. UBICADO EN EL DEPARTAMENTO DE ALTO PARANÁ, HERNANDARIAS.-	580.500
322	JORGE RAFAEL BENITEZ GUERRERO	3421652	111/25	SAN PEDRO - GUAYAIBI - SANTA ROSA DEL AGUARAY - CRUCE LIBERACIÓN	15/12/2025	17/12/2025	TRASLADO DE LOS FUNCIONARIOOS DE LA DIRECCIÓN GENERAL DE ASUNTOS JURÍDICOS, LAS SEÑORAS LOURDES SANABRIA, ZUNILDA AYALA Y EL SEÑOR MATHIAS MENDIETA.-	967.500
323	MARIO ALFREDO ACOSTA CAÑETE	3356826	111/25	SAN PEDRO - CAAGUAZÚ - ALTO PARANÁ -SANTANÍ - CAAGUAZÚ - MINGA GUAZÚ	22/12/2025	24/12/2025	TRASLADO DE LOS FUNCIONARIOS DE LA DIRECCIÓN GENERAL DE ASUNTOS JURÍDICOS.-	967.500
324	DAVID FELICIANO GONZALEZ AMARILLA	3295224	111/25	PARAGUARÍ- PARAGUARI	15/12/2025	17/12/2025	REGISTRO DE IMÁGENES (FOTOGRAFÍA Y VIDEO) DE LOS TRABAJOS QUE SE REALIZARÁN EN EL MARCO DE LA DESCONTAMINACIÓN Y SANEAMIENTO DE LOS DEPÓSITOS DE LA OFICINA REGIONAL PARAGUARI, DONDE SE ENCUENTRAN ALMACENADAS SEMILLAS OBSOLETAS DE ALGODÓN.	967.500
325	LILIAN RAQUEL ARCE ESPINOLA	3000174	111/25	ALTO PARANA -MINGA GUAZU	16/12/2025	18/12/2025	SUPERVISION ANUAL DE LABORATORIO DE FERTILINK S.A. SE PROCEDERÁ A LA VERIFICACION DEL CHECKLIST, TAMBIEN SE REALIZARÁ LA TESTIFICACIÓN DEL ANALISIS DE MUESTRAS DE FERTILIZANTES. AUDITORIA DE LABORATORIO.	1.200.000
326	GUSTAVO DANIEL CACERES LLANOS	911454	111/25	ALTO PARANA -COL. YGUAZU	16/12/2025	18/12/2025	VERIFICACIÓN DE EJECUCIÓN DE TRABAJOS DE MANTENIMIENTO Y PUESTA A PUNTO DE LA OFICINA EN CETAPAR - SEGÚN CONTRATO 056/25 DES CONTRUCTORA.-	967.500

327	BENICIO MANUEL TALAVERA BARRIENTOS	1027806	111/25	ALTO PARANA -COL. YGUAZU	16/12/2025	18/12/2025	TRASLADO DE FUNCIONARIO DE LA UNIDAD DE OBRAS.-	967.500
328	DENIS ANTONIO MERELES	3339591	111/25	CAAZAPÁ - ITAPÚA -SAN JUAN NEPOMUCENO - CORONEL BOGADO - MARÍA AUXILIADORA	16/12/2025	18/12/2025	TRASLADO DE LAS FUNCIONARIAS DE LA DIRECCIÓN DE PROTECCIÓN VEGETAL LAS SEÑORAS YESSICA REMBACZ Y MARÍA JOSÉ BRITOS.-	967.500
329	OSCAR MANUEL FRESCURA GOMEZ	2243145	111/25	ALTO PARANA - HERNANDARIAS	22/12/2025	23/12/2025	TRASLADO DE LAS FUNCIONARIAS DE LA DIRECCIÓN DE AGROQUÍMICOS LAS SEÑOIRAS MACARENA BERNAL Y KAREN BENÍTEZ.-	580.500
330	CRISTIAN DAVID BENITEZ ACUÑA	6325682	111/25	SAN PEDRO - CAAGUAZÚ - ALTO PARANÁ -SANTANÍ - CAAGUAZÚ - MINGA GUAZÚ	22/12/2025	24/12/2025	A OBJETO DE REALIZAR NOTIFICACIONES A EMPRESAS SUMARIADAS EN LAS CIUDADES DE SANTANÍ DEL DEPARTAMENTO DE SAN PEDRO, EN LA CIUDAD DE CAAGUAZÚ DEPARTAMENTO DE CAAGUAZÚ, EN LA CIUDAD DE MINGA GUAZÚ DEL DEPARTAMENTO DE ALTO PARANÁ.-	967.500
331	GUADALUPE ELIZABETH ACUÑA MORALES	6069376	111/25	SAN PEDRO - CAAGUAZÚ - ALTO PARANÁ -SANTANÍ - CAAGUAZÚ - MINGA GUAZÚ	22/12/2025	24/12/2025	A OBJETO DE REALIZAR NOTIFICACIONES A EMPRESAS SUMARIADAS EN LAS CIUDADES DE SANTANÍ DEL DEPARTAMENTO DE SAN PEDRO, EN LA CIUDAD DE CAAGUAZÚ DEPARTAMENTO DE CAAGUAZÚ, EN LA CIUDAD DE MINGA GUAZÚ DEL DEPARTAMENTO DE ALTO PARANÁ.-	967.500
332	JOSE ENMANUEL DIAZ ALFONZO	6010272	111/25	ÑEEMBUCÚ - PARAGUARI- PILAR - YAGUARON	22/12/2025	23/12/2025	TRASLADO DE INSUMOS Y PRODUCTOS DE LIMPIEZA.-	580.500
333	JOSE LORENZO SILVA GONZALEZ	3856122	111/25	PARAGUARÍ- YAGUARON - PARAGUARI	23/12/2025	23/12/2025	REALIZAR LAS ACTUALIZACIONES DE VERIFICACIÓN Y CONTROL DE BIENES PATRIMONIALES DE LA INSTITUCIÓN, ADEMÁS DE LA PLANILLA DE RESPONSABILIDAD INDIVIDUAL F.C-10.-	193.000
334	JOSE VICENTE CHILAVERT BATTAGLIA	2992481	111/25	PARAGUARÍ- YAGUARON - PARAGUARÍ	23/12/2025	23/12/2025	REALIZAR LAS ACTUALIZACIONES DE VERIFICACIÓN Y CONTROL DE BIENES PATRIMONIALES DE LA INSTITUCIÓN, ADEMÁS DE LA PLANILLA DE RESPONSABILIDAD INDIVIDUAL F.C-10.-	193.000
335	JOSE LORENZO SILVA GONZALEZ	3856122	111/25	CORDILLERA- CAACUPE	22/12/2025	22/12/2025	REALIZAR LAS ACTUALIZACIONES DE VERIFICACIÓN Y CONTROL DE BIENES PATRIMONIALES DE LA INSTITUCIÓN, ADEMÁS DE LA PLANILLA DE RESPONSABILIDAD INDIVIDUAL F.C-10.-	193.000

336	JOSE VICENTE CHILAVERT BATTAGLIA	2992481	111/25	CORDILLERA-CAACUPE	22/12/2025	22/12/2025	REALIZAR LAS ACTUALIZACIONES DE VERIFICACIÓN Y CONTROL DE BIENES PATRIMONIALES DE LA INSTITUCIÓN, ADEMÁS DE LA PLANILLA DE RESPONSABILIDAD INDIVIDUAL F.C-10.-	193.000
337	CALIXTO AVALOS SILVA	936039	111/25	GUAIRÁ - INDEPENDENCIA - PASO YOBÁI	11/12/2025	12/12/2025	REALIZAR TOMA DE MUESTRAS CON FINES ANALÍTICOS DE RESIDUOS DE PLAGUICIDAS Y OTROS CONTAMINANTES, EN EL MARCO DEL MONITOREO DE PRODUCTOS VEGETALES DE MULTIRESIDUOS - RUBRO: CEBOLLA, LOCOTE, PAPA Y YERBA MATE CANCHADA.-	290.250
338	FERNANDO MIGUEL FARINA MEDINA	3518759	111/25	GUAIRÁ - INDEPENDENCIA - PASO YOBÁI	11/12/2025	12/12/2025	REALIZAR TOMA DE MUESTRAS CON FINES ANALÍTICOS DE RESIDUOS DE PLAGUICIDAS Y OTROS CONTAMINANTES, EN EL MARCO DEL MONITOREO DE PRODUCTOS VEGETALES DE MULTIRESIDUOS - RUBRO: CEBOLLA, LOCOTE, PAPA Y YERBA MATE CANCHADA.-	290.250
339	MARCOS SALINAS ROJAS	1034878	111/25	ÑEEMBUCÚ-ALBERDI	18/12/2025	20/12/2025	TRASLADO DE LOS PRODUCTOS Y PRODUCTORES DE LA EXPO FERIA DE LA AGRICULTURA FAMILIAR.-	967.500
340	JOSE CARMELO ESTIGARRIBIA GONZALEZ	1657190	111/25	BOQUERÓN - INFANTE RIVAROLA - MCAL. ESTIGARRIBIA	17/12/2025	19/12/2025	TRASLADO DE LAS CAÑERÍAS DESDE FILADELFIA A INFANTE RIVAROLA. DICHOS FUEROIN ADQUIRIDOS POR LA MUNICIPALIDAD DE MARISCAL EN DONDE HACEN OFICINA EN EL MISMO LOCAL QUE LA OPI INFANTE RIVAROLA QUE ES EL PREDIO DE LA ANNP.-	967.500
341	GUIDO CARDOZO RECALDE	758198	111/25	CONCEPCIÓN-HORQUETA - YBY YAU	16/12/2025	19/12/2025	MANTENIMIENTO DE EQUIPOS DE AIRE ACONDICIONADO Y DISTRIBUCIÓN DE MATERIALES Y ARTÍCULOS DE LIMPIEZA.-	1.354.500
342	NORMA BEATRIZ PENAYO AMARILLA	1216908	111/25	CONCEPCIÓN-HORQUETA - YBY YAU	16/12/2025	19/12/2025	MANTENIMIENTO DE EQUIPOS DE AIRE ACONDICIONADO Y DISTRIBUCIÓN DE MATERIALES Y ARTÍCULOS DE LIMPIEZA.-	1.354.500
343	MIGUEL ANGEL	2115895	111/25	CONCEPCIÓN-HORQUETA - YBY YAU	16/12/25	19/12/25	MANTENIMIENTO DE EQUIPOS DE AIRE ACONDICIONADO Y DISTRIBUCIÓN DE MATERIALES Y ARTÍCULOS DE LIMPIEZA.-	1.354.500
344	MARIO ALFREDO	3356826	111/25	SAN PEDRO-SAN PEDRO DEL YCUAMANDYYU	29/12/25	31/12/25	TRASLADO DE LOS PRODUCTORES DE LA EXPO FERIA DE LA AGRICULTURA FAMILIAR.-	967.500
345	DENIS ANTONIO	3339591	111/25	PARAGUARÍ-CERRO LEON	22/12/25	24/12/25	TRASLADO DE LOS PRODUCTORES DE LA EXPO FERIA DE LA AGRICULTURA FAMILIAR.-	967.500

ANEXO II-01: INFORME DE COMISIONAMIENTO NACIONAL

Se eleva a consideración de las autoridades institucionales el presente informe de comisionamiento nacional, declarando que los datos consignados son realizados en carácter de Declaración Jurada, quedando sometidos a los organismos de control.

Fecha de Informe	Número y Fecha del Expediente
11/12/25	7754 21/11/25

PERSONA ASIGNADA A LA COMISIÓN

Nombre y Apellido	C.I. N°	Funcionario	Firma
SANTIAGO MARTÍN DAMI RIOS	869415	Si [X] No [ ]	

Cargo	Personal
AUXILIAR TECNICO	Permanente [X] Contratado [ ] Otros [ ]

Teléfono	Correo Electrónico
(0961)281613	santiago.dami@senave.gov.py

FECHA DE VIAJE

Inicio	Final
09/12/25	10/12/25

MOVILIDAD

Público [ ] Estado [X] Otros [ ]

Chofer asignado / Nombre	Orden de Trabajo Nro.	Km. Inicio	Km. Final
SANTIAGO DAMI	0031318	177123	ORDEN ABIERTA

INFORMACION GEOGRAFICA

Departamento(s)	Localidade(s)
GUAIRÁ	INDEPENDENCIA - PASO YOBAI

DESCRIPCIÓN DE LAS TAREAS

REALIZAR TOMA DE MUESTRAS CON FINES ANALÍTICOS DE RESIDUOS DE PLAGUICIDAS Y OTROS CONTAMINANTES, EN EL MARCO DEL MONITOREO DE PRODUCTOS VEGETALES DE MULTIRESIDUOS - RUBRO: CEBOLLA, LOCOTE, PAPA Y YERBA MATE CANCHADA.-

OBSERVACIÓN (EN CASO DE MODIFICACIÓN EN RELACIÓN A LO SOLICITADO)

estaba previsto realizar el comisionamiento a Paso Yobai en fecha 10 pero a fin de dar cumplimiento a la ota n° 4172 acompañamiento a la comitiva fiscal la comision se realizo en la cñia. de Santa Catalina distrito de independencia

V° B° Director, Director General o Máxima Autoridad	Firma: Aclaración: Sello:

Ing. Agr. M.Sc. Cristian Marecos
Senave - Cosave N° Py. 153

SENAVE Dirección de Finanzas Dpto. de Rendición de Cuentas 11 DIC 2025

C.P. Eugenia M. Gómez
Jefa
Dpto. de Rendición de Cuentas
SENAVE

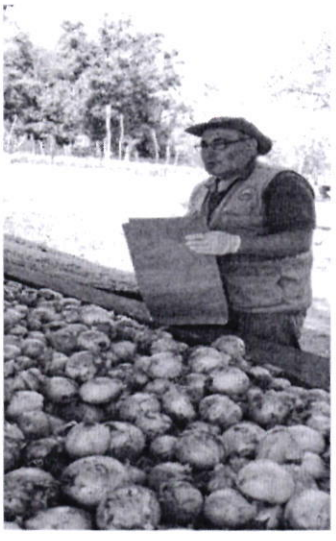

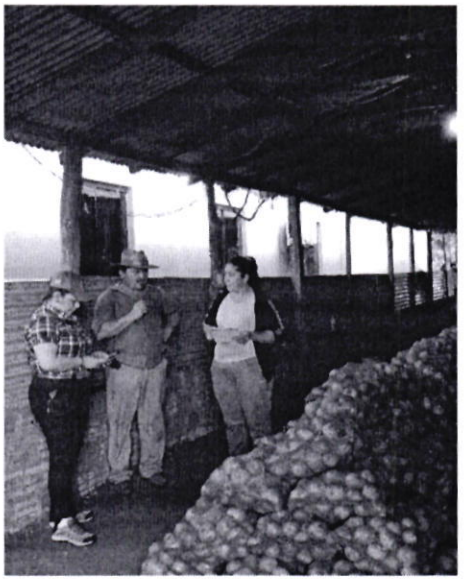



SENAVE

Servicio Nacional de Calidad y Sanidad Vegetal y de Semillas

Domicilio ASUNCION Telefax: 445769

ORDEN DE TRABAJO

☐ ORDINARIO

X ☐ EXTRAORDINARIO

Nº 0031318

31318

Vehiculo Tipo: CAMIONETA Chapa: AACZ-209 Nº de Orden Asignado 0

Marca y Modelo: MITSUBISHI Área Interior DOBLE

Conductor Autorizado: MIRIAN CONCEPCION CANDIA VERGARA

Días Estimados de la Misión: Desde 5 / 12 / 2025 Hasta 31 / 12 / 2025

Horas Estimadas de la Misión: Desde las 00:01 Hasta las 24:00

Km. de Salida: 177123 Km. de Vuelta

Km. estimados de Recorrido: 3000 Km. Real Recorridos

Consumo estimado x 100 Km: Lts. 12

TRABAJOS A REALIZAR:

ACTIVIDADES REFERENTES A LA OFICINA REGIONAL DE GUAIRA DEL SENAVE - APOYO EN EL TRASLADO DE LOS FUNCIONRIOS DEL SENAVE,

DENTRO DEL TERRITORIO NACIONAL

PUEDEN CONDUCIR: MARCELO GARCETE, SANTIAGO DAMI, FERNANDO FARINA, CALIXTO AVALOS, SERGIO RODRIGUEZ, ROLANDO GANABRIA, FABIO CORONEL, MARCOS SALINAS, ACOMPAÑA: JOSÉ IBAÑEZ (PASANTE)

Fecha: 5 / 12 / 2025

Responsable del área al que fue asignado el automotor

GRAF. MONARCA S.R.L. - Tte. Fariña 813 - Tel./Fax: 495 772 - 449 103 - RUC: 80013965-4 - C.I.H.T. Nº 1.043
100 Bl. 100x3 (31.201 / 41.200) Enero 2025

ANEXO II-01: INFORME DE COMISIONAMIENTO NACIONAL

Se eleva a consideración de las autoridades institucionales el presente informe de comisionamiento nacional, declarando que los datos consignados son realizados en carácter de Declaración Jurada, quedando sometidos a los organismos de control.

Fecha de Informe	Número y Fecha del Expediente
11/12/25	7754 21/11/25

PERSONA ASIGNADA A LA COMISIÓN

Nombre y Apellido	C.I. N°	Funcionario	Firma
MIRYAN CONCEPCIÓN CANDIA VERGARA	3197105	Si [X] No [ ]	

Cargo	Personal
JEFE/A	Permanente [X] Contratado [ ] Otros [ ]

Teléfono	Correo Electrónico
053332664 // 0971760905 0982965282	miryan.candia@senave.gov.py

FECHA DE VIAJE

Inicio	Final
09/12/25	10/12/25

MOVILIDAD

Público [ ] Estado [X] Otros [ ]

Chofer asignado / Nombre	Orden de Trabajo Nro.	Km. Inicio	Km. Final
Santiago Dami	0031318	177123	orden abierta

INFORMACION GEOGRAFICA

Departamento(s)	Localidade(s)
GUAIRÁ	INDEPENDENCIA - PASO YOBAI

DESCRIPCIÓN DE LAS TAREAS

REALIZAR TOMA DE MUESTRAS CON FINES ANALÍTICOS DE RESIDUOS DE PLAGUICIDAS Y OTROS CONTAMINANTES, EN EL MARCO DEL MONITOREO DE PRODUCTOS VEGETALES DE MULTIRESIDUOS - RUBRO: CEBOLLA, LOCOTE, PAPA Y YERBA MATE CANCHADA.-

OBSERVACIÓN (EN CASO DE MODIFICACIÓN EN RELACIÓN A LO SOLICITADO)

estaba previsto realizar el comisionamiento a Paso Yobai en fecha 10 pero a fin de dar cumplimiento a la ota n° 4172 acompañamiento a la comitiva fiscal la comision se realizo en la cñia. de Santa Catalina distrito de independencia

V° B° Director, Director General o Máxima Autoridad	Firma: Aclaración: Sello:

Ing. Agr. M.Sc. Cristian Marecos
Senave - Cosave N° Py. 153

SENAVE Dirección de Finanzas Dpto. de Rend. de Cuentas 11 DIC 2025 Jefa Verificación Rendición
C.P. Eugenia M. Gómez
Jefa
Dpto. de Rendición de Cuentas
SENAVE

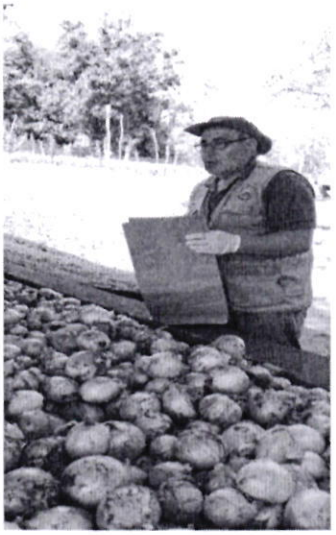

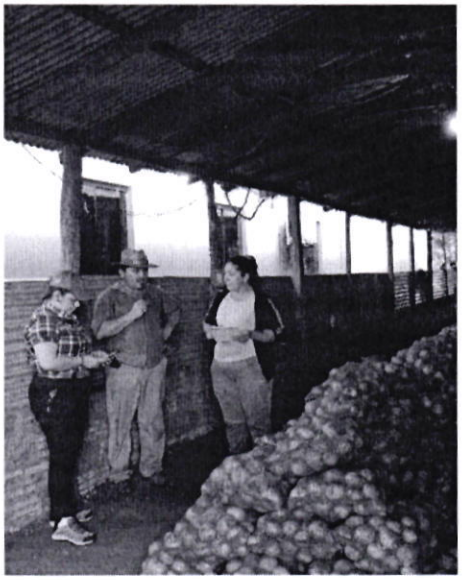



SENAVE

Servicio Nacional de Calidad y Sanidad Vegetal y de Semillas

Domicilio: ASUNCION Telefax: 445769

ORDEN DE TRABAJO

☐ ORDINARIO

X ☐ EXTRAORDINARIO

Nº 0031318

31318

Vehiculo Tipo: CAMIONETA Chapa: AACZ-209 Nº de Orden Asignado 0

Marca y Modelo: MITSUBISHI Área Interior DOBLE

Conductor Autorizado: MIRIAN CONCEPCION CANDIA VERGARA

Días Estimados de la Misión: Desde 5 / 12 / 2025 Hasta 31 / 12 / 2025

Horas Estimadas de la Misión: Desde las 00:01 Hasta las 24:00

Km. de Salida: 177123 Km. de Vuelta

Km. estimados de Recorrido: 3000 Km. Real Recorridos

Consumo estimado x 100 Km: Lts. 12

TRABAJOS A REALIZAR:

ACTIVIDADES REFERENTES A LA OFICINA REGIONAL DE GUAIRA DEL SENAVE - APOYO EN EL TRASLADO DE LOS FUNCIONRIOS DEL SENAVE.

DENTRO DEL TERRITORIO NACIONAL

PUEDEN CONDUCIR: MARCELO GARCETE, SANTIAGO DAMI, FERNANDO FARINA, CALIXTO AVALOS, SERGIO RODRIGUEZ, ROLANDO SANABRIA, FABIO CORONEL, MARCOS SALINAS, ACOMPAÑA: JOSÉ IBAÑEZ (PASANTE)

Fecha: 5 / 12 / 2025

Responsable del área al que fue asignado el automotor

GRAF. MONARCA S.R.L. - Tte. Fariña 811 - Tel/Fax: 495.772 - 449 103 - RUC: 80013965-8 C.H.T. Nº 1.043
100 Bl. 100x3 (31.201 / 41.200) Enero 2025

SERVICIO NACIONAL DE CALIDAD Y SANIDAD VEGETAL Y DE SEMILLAS - SENAVE - DEPARTAMENTO DE TRANSPORTE - REPUBLICA DEL PARAGUAY

Paola Gomez
Dpto de Transporte

SERVICIO NACIONAL DE CALIDAD Y SANIDAD VEGETAL Y DE SEMILLAS
PARAGUAY

GOBIERNO DEL PARAGUAY

ANEXO II-01: INFORME DE COMISIONAMIENTO NACIONAL

Se eleva a consideración de las autoridades institucionales el presente informe de comisionamiento nacional, declarando que los datos consignados son realizados en carácter de Declaración Jurada, quedando sometidos a los organismos de control.

Fecha de Informe	Número y Fecha del Expediente
27/11/25	7724 21/11/25

PERSONA ASIGNADA A LA COMISIÓN

Nombre y Apellido	C.I. N°	Funcionario	Firma
DENIS ANTONIO MERELES	3339591	Si [X] No [ ]	

Cargo	Personal
A CUMPLIR FUNCIONES EN EL DPTO. DE SERVICIOS	Permanente [X] Contratado [ ] Otros [ ]

Teléfono	Correo Electrónico
0982476466	denis.mereles@senave.gov.py

FECHA DE VIAJE

Inicio	Final
21/11/25	21/11/25

MOVILIDAD

Público [ ] Estado [X] Otros [ ]

Chofer asignado / Nombre	Orden de Trabajo Nro.	Km. Inicio	Km. Final
DENIS ANTONIO MERELES	31615	160352	160760

INFORMACION GEOGRAFICA

Departamento(s)	Localidade(s)
PARAGUARÍ	LA COLMENA

DESCRIPCIÓN DE LAS TAREAS

TRASLADO DE LOS PRODUCTOS Y PRODUCTORES DE LA EXPO FERIA DE LA AGRICULTURA FAMILIAR.-

OBSERVACIÓN (EN CASO DE MODIFICACIÓN EN RELACIÓN A LO SOLICITADO)

V° B° Director, Director General o Máxima Autoridad	Firma: Aclaración: Sello:

SERVICIO NACIONAL DE CALIDAD Y SANIDAD VEGETAL Y DE SEMILLAS · DIRECCIÓN ADMINISTRATIVA · REPÚBLICA DEL PARAGUAY · SENAVE

Lic. Julio Sosa
Director
Dirección Administrativa

Dpto. de Rendición de Cuentas
01 DIC 2025
SUJETO A VERIFICACION Y ACEPTACION

C.P. Eugenia M. Gómez
Jefa
Dpto. de Rendición de Cuentas
SENAVE



SENAVE

Servicio Nacional de Calidad y Sanidad Vegetal y de Semillas

Domicilio ASUNCION Telefax: 445769

ORDEN DE TRABAJO

Nº 0031615

31615

☐ ORDINARIO

X ☐ EXTRAORDINARIO

Vehiculo Tipo: CAMION Chapa: BTD-066 Nº de Orden Asignado 0

Marca y Modelo: HINO Área Interior SIMPLE

Conductor Autorizado: DENIS ANTONIO MERELES

Días Estimados de la Misión: Desde 21 / 11 / 2025 Hasta 24 / 11 / 2025

Horas Estimadas de la Misión: Desde las 00:01 Hasta las 24:00

Km. de Salida: 160352 Km. de Vuelta 160760

Km. estimados de Recorrido: 1200 Km. Real Recorridos 408

Consumo estimado x 100 Km: Lts. 18

TRABAJOS A REALIZAR:

TRASLADO DE LOS PRODUCTOS Y PRODUCTORES A LA EXPO FERIA DE LA AGRICULTURA FAMILIAR EN EL DEPARTAMENTO DE PARAGUARI

DENTRO DLE TERRITORIO NACIONAL

ACOMPAÑAN: PRODUCTORES DE LA ZONA

Fecha: 21 / 11 / 2025

Responsable del área al que fue asignado el automotor

GRAF. MONARCA S.R.L. - Tte. Fariña 813 - Tel./Fax: 495 772 - 449 103 - RUC: 80013965-8 - C.H.T. Nº 1.043
100 Bl. 100x3 (31.201 / 41.200) Enero 2025

SENAVE · DEPARTAMENTO DE CALIDAD Y SANIDAD VEGETAL Y DE SEMILLAS · TRANSPORTE

ANEXO II-01: INFORME DE COMISIONAMIENTO NACIONAL

Se eleva a consideración de las autoridades institucionales el presente informe de comisionamiento nacional, declarando que los datos consignados son realizados en carácter de Declaración Jurada, quedando sometidos a los organismos de control.

Fecha de Informe	Número y Fecha del Expediente
09/12/25	7748 21/11/25

PERSONA ASIGNADA A LA COMISIÓN

Nombre y Apellido	C.I. N°	Funcionario	Firma
RAQUEL SOSA CORONEL	3432477	Si [X] No [ ]	

Cargo	Personal
TECNICO FISCALIZADOR	Permanente [X] Contratado [ ] Otros [ ]

Teléfono	Correo Electrónico
0983348354	raquel.sosa@senave.gov.py

FECHA DE VIAJE

Inicio	Final
03/12/25	05/12/25

MOVILIDAD

Público [ ] Estado [X] Otros [ ]

Chofer asignado / Nombre	Orden de Trabajo Nro.	Km. Inicio	Km. Final
VIDAL QUINTANA	25699	103790	ABIERTO

INFORMACION GEOGRAFICA

Departamento(s)	Localidade(s)
CONCEPCIÓN	HORQUETA - BELEN - LORETO

DESCRIPCIÓN DE LAS TAREAS

REALIZAR PROSPECCION EN CULTIVO DE SESAMO. REALIZAR PROSPECCION Y CUANTIFICACION DE NIDOS DE HORMIGAS CORTADORAS ATTA SPP.

OBSERVACIÓN (EN CASO DE MODIFICACIÓN EN RELACIÓN A LO SOLICITADO)

ESTA ACTIVIDAD CORRESPONDE AL OTA DE 3697 Y 3813, NO SE CUENTA CON EL K FINAL YA QUE ES UNA ORDEN ABIERTA AL MES.

V° B° Director, Director General o Máxima Autoridad	Firma: Ing. Agr. Oscar Benegas Aclaración Sello

Dpto. de Finanzas
Dpto. de Rendición de Cuentas
12 DIC 2025
SUJETO A VERIFICACION Y AUDITACION

C.P. Eugenia M. Gómez
Jefa
Dpto. de Rendición de Cuentas
SENAVE

ANEXO II-01: INFORME DE COMISIONAMIENTO NACIONAL

Se eleva a consideración de las autoridades institucionales el presente informe de comisionamiento nacional, declarando que los datos consignados son realizados en carácter de Declaración Jurada, quedando sometidos a los organismos de control.

Fecha de Informe	Número y Fecha del Expediente
09/12/25	7748 21/11/25

PERSONA ASIGNADA A LA COMISIÓN

Nombre y Apellido	C.I. N°	Funcionario	Firma
VIDAL ANTONIO QUINTANA SILVA	3462371	Si [X] No [ ]	

Cargo	Personal
TECNICO	Permanente [X] Contratado [ ] Otros [ ]

Teléfono	Correo Electrónico
0971-824353	vidal.quintana@senave.gov.py

FECHA DE VIAJE

Inicio	Final
03/12/25	05/12/25

MOVILIDAD

Público [ ] Estado [X] Otros [ ]

Chofer asignado / Nombre	Orden de Trabajo Nro.	Km. Inicio	Km. Final
VIDAL QUINTANA	25699	103790	ABIERTO

INFORMACION GEOGRAFICA

Departamento(s)	Localidade(s)
CONCEPCIÓN	HORQUETA - BELEN - LORETO

DESCRIPCIÓN DE LAS TAREAS

REALIZAR PROSPECCION EN CULTIVO DE SESAMO. REALIZAR PROSPECCION Y CUANTIFICACION DE NIDOS DE HORMIGAS CORTADORAS ATTA SPP.

OBSERVACIÓN (EN CASO DE MODIFICACIÓN EN RELACIÓN A LO SOLICITADO)

ESTA ACTIVIDAD CORRESPONDE AL OTA DE 3697 Y 3813, NO SE CUENTA CON EL K FINAL YA QUE ES UNA ORDEN ABIERTA AL MES.

SENAVE Dirección de Finanzas Dpto. de Rend. de Cuentas 12 DIC 2025 SUJETO A VERIFICACION Y ACEPTACION

V° B° Director, Director General o Máxima Autoridad	Firma: Ing. Agr. Oscar Benegas Aclaración: Sello: SERVICIO NACIONAL DE CALIDAD Y SANIDAD VEGETAL Y DE SEMILLAS · SENAVE · D.G.R.

SENAVE

Servicio Nacional de Calidad y Sanidad Vegetal y de Semillas

Domicilio: ASUNCION Telefax: 445769

ORDEN DE TRABAJO

Nº 025699
25699

☐ ORDINARIO

X ☐ EXTRAORDINARIO

Vehiculo Tipo: CAMIONETA Chapa: AAMB-598 Nº de Orden Asignado: 0

Marca y Modelo: TOYOTA Área Interior: DOBLE

Conductor Autorizado: ARNALDO RAMON CANTERO RIVAS

Días Estimados de la Misión: Desde 1/12/2025 Hasta 31/12/2025

Horas Estimadas de la Misión: Desde las 00:01 Hasta las 24:00

Km. de Salida: 103790 Km. de Vuelta

Km. estimados de Recorrido: 3000 Km. Real Recorridos

Consumo estimado x 100 Km: Lts. 12

TRABAJOS A REALIZAR:

ACTIVIDADES REFERENTES LA OFICINA REGIONAL DE CONCEPCION Y APOYO EN EL TRASLADO DE LOS FUNCIONARIOS DEL SENAVE

DENTRO DEL TERRITORIO NACIONAL

PUEDEN CONDUCIR: RAQUEL SOSA, VIDAL QUINTANA, FABIO CORONEL, ROLANDO SANABRIA, MARCOS SALINAS.

Fecha: 1/12/2025

Paola Gómez
Dpto. de Transporte

Responsable del área al que fue asignado el automotor

SERVICIO NACIONAL DE CALIDAD Y SANIDAD VEGETAL Y DE SEMILLAS
DEPARTAMENTO TRANSPORTE
SENAVE

GRAF. MONARCA S.R.L. - Tte. Fariña 813 - Tel./Fax: 495 772 - 449 103 - RUC: 80013865-8 - C.H.T. Nº 1.043
50 Bl. 50 X 3 (25.001 / 27.500) Septiembre 2021









	PROSPECCIÓN DE CULTIVOS	FOR-DVF-015 Emisor: DPV-DVF Version: 01 Vigencia: x/x/2023

Dependencia: Oficina Regional Concepción
Programa: Programa de Vigilancia Fitosanitaria en cultivo de sésamo (Sesamun indicum)

Fecha	Productor	Departamento	Distrito	Compañía	Hospedante	Georreferenciación (U.T.M)		Superficie cultivada (has.)	Etapa del cultivo	Estado fitosanitario del cultivo	Tipo de muestra	Código de la muestra	Ensayo solictado	Observacion
						Latitud	Longitud							
04/12/2025	TEOFILO BAZAN	Concepcion	Horqueta	CALLE 9	Sésamo	510121	7427487	2	FLORACION	Bueno	Ninguno	Ninguno	Ninguno	Ninguno
04/12/2025	HUMBERTO ROMERO	Concepcion	Horqueta	CALLE 9	Sésamo	510407	7427189	1	FLORACION	Bueno	Ninguno	Ninguno	Ninguno	Ninguno
04/12/2025	CARLOS BOGADO	Concepcion	Horqueta	CALLE 9	Sésamo	512099	7425544	2	FLORACION	Bueno	Ninguno	Ninguno	Ninguno	Ninguno
04/12/2025	JORGE CABALLERO	Concepcion	Horqueta	CALLE 9	Sésamo	512385	7424306	1	CRECIMIENTO	Bueno	Ninguno	Ninguno	Ninguno	Ninguno
04/12/2025	ANDRES CANDADO	Concepcion	Horqueta	CALLE 10	Sésamo	513807	7426694	1	FLORACION	Bueno	Ninguno	Ninguno	Ninguno	Ninguno
04/12/2025	RAMON MERELES	Concepcion	Horqueta	CALLE 10	Sésamo	514249	7426132	1	CRECIMIENTO	Bueno	Ninguno	Ninguno	Ninguno	Ninguno
04/12/2025	ROBERTO MORINIGO	Concepcion	Horqueta	CALLE 10	Sésamo	514440	7425737	1	CRECIMIENTO	Bueno	Ninguno	Ninguno	Ninguno	Ninguno
04/12/2025	ALDO COLMAN	Concepcion	Horqueta	CALLE 10	Sésamo	515353	7425118	2	FLORACION	Bueno	Ninguno	Ninguno	Ninguno	Ninguno
04/12/2025	CESAR PIMENTEL	Concepcion	Horqueta	CALLE 11	Sésamo	515818	7425418	1	FLORACION	Bueno	Ninguno	Ninguno	Ninguno	Ninguno
04/12/2025	CORNELIO ARCE	Concepcion	Horqueta	CALLE 11	Sésamo	514371	7427905	1	FLORACION	Bueno	Ninguno	Ninguno	Ninguno	Ninguno
05/12/2025	DAVID FERREIRA	Concepcion	Horqueta	SAN ANTONIO	Sésamo	506255	7411218	2	FLORACION	Bueno	Ninguno	Ninguno	Ninguno	Ninguno
05/12/2025	OSCAR BARCIA	Concepcion	Horqueta	SAN	Sésamo	505880	7411179	1	FLORACION	Bueno	Ninguno	Ninguno	Ninguno	Ninguno
05/12/2025	FELIX ARMOA	Concepcion	Horqueta	8 DE DICIEMBRE	Sésamo	481178	7413827	2	FLORACION	Bueno	Ninguno	Ninguno	Ninguno	Ninguno
05/12/2025	JOSE PEREIRA	Concepcion	Horqueta	8 DE DICIEMBRE	Sésamo	481094	7413969	1	FLORACION	Bueno	Ninguno	Ninguno	Ninguno	Ninguno
05/12/2025	ALDO GARCIA	Concepcion	Horqueta	8 DE DICIEMBRE	Sésamo	480416	7414967	2	FLORACION	Bueno	Ninguno	Ninguno	Ninguno	Ninguno

Observación: En la planilla deberán ir los datos generados por las actividades de prospección. En el caso que no amerite la extracción de muestras de igual manerra se debe registrar la actividad, indicando en la columna de observación.

Responsables de la prospección

SERVICIO NACIONAL DE CALIDAD Y SANIDAD VEGETAL DE SEMILLAS
Dirección de Oficinas Regionales
Regional Concepción

PROSPECCION PARA EL REGISTRO Y CUANTIFICACION DE HORMIGAS CORTADORAS *Atta* (Ysau) y *Acromyrmex* (Akeke) en el marco del PROGRAMA NACIONAL DE MANEJO INTEGRADO DE HORMIGAS CORTADORAS Atta spp. y Acromyrmex spp.

Oficina Regional SENAVE: Concepción **Técnicos responsables:** Vidal Quintana - Raquel Sosa **Número Telefónico:** 0971-824353 - 0983- 348-354

Correo electrónico: vidal.quintana@senave.com.py - raquel.sosa@senave.com.py

Productor/Institución/Empresa/Coop./Comité	Cultivos/Praderas/Bosques (Superficies)	Superficie de la finca	Georeferenciación de la finca		Cantidad de nidos identificados	Fecha de la prospección	Dpto/Distrito/Compañía
			Latitud	Longitud			
FERNANDO BERNAL	MANDIOCA	1 Ha	456083	7469218	7	03/12/2025	CONCEPCION - SAN ALFREDO - Ma Auxiliadora
JORGE CABALLERO	ZAPALLO	2 Has	455286	7468490	8	03/12/2025	CONCEPCION - SAN ALFREDO - Ma Auxiliadora
HUGO COLMAN	MANDIOCA	1 Has	456680	7467798	6	03/12/2025	CONCEPCION - SAN ALFREDO - San Francisco
PEDRO JARA	PASTURA	2 Has	455947	7467177	10	03/12/2025	CONCEPCION - SAN ALFREDO - San Francisco
GILBERTO PEREIRA	MANDIOCA	0.5 Has	455184	7466472	6	03/12/2025	CONCEPCION - SAN ALFREDO - 8 de Noviembre
ELVIO ACOSTA	CAÑA DE AZUCAR	0.5 Has	455835	7467069	10	03/12/2025	CONCEPCION - SAN ALFREDO - San Francisco
JOSE ROMAN	MAIZ	1 Has	457178	7467607	8	03/12/2025	CONCEPCION - SAN ALFREDO - San Francisco
RUBEN OTERO	MAIZ	2 Has	470989	7452940	10	04/12/2025	CONCEPCION - PASO BARRETO
RICARDO CORONEL	SORGO	3 Has	471640	7453131	11	04/12/2025	CONCEPCION - PASO BARRETO
FELIPE SOSA	PASTURA	2 Has	474274	7453896	9	04/12/2025	CONCEPCION - PASO BARRETO
CESAR ROMERO	CAÑA DE AZUCAR	0,5 ha	475276	7454203	7	04/12/2025	CONCEPCION - PASO BARRETO
CARLOS BENITEZ	PASTURA	2 ha	482953	7456041	10	04/12/2025	CONCEPCION - PASO BARRETO
GUSTAVO ACOSTA	EUCALIPTO	0,5 ha	488027	7447728	7	04/12/2025	CONCEPCION - PASO BARRETO - Sto. Domingo
FIDEL RAMOS	EUCALIPTO	0,5 ha	486885	745592	9	04/12/2025	CONCEPCION - PASO BARRETO - Sto. Domingo
GUMERCINDO SARACHO	PASTURA	1 ha	505816	7411169	8	05/12/2025	CONCEPCION - ORQUETA - San Antonio
DIOSNEL VERA	EUCALIPTO	0,5 ha	505577	7411143	6	05/12/2025	CONCEPCION - ORQUETA - San Antonio

Observación: En la planilla deberán ir los datos generados por las actividades de prospección. En el caso que no amerite la extracción de muestras de igual manerra se debe registrar la actividad, indicando en la columna de observación.

Responsables de la prospección

SERVICIO NACIONAL DE CALIDAD Y SANIDAD VEGETAL DE SEMILLAS
Dirección de Oficinas Regionales
Regional Concepción
SENAVE

ANEXO II-01: INFORME DE COMISIONAMIENTO NACIONAL

Se eleva a consideración de las autoridades institucionales el presente informe de comisionamiento nacional, declarando que los datos consignados son realizados en carácter de Declaración Jurada, quedando sometidos a los organismos de control.

Fecha de Informe	Número y Fecha del Expediente
19/12/25	8119 04/12/25

PERSONA ASIGNADA A LA COMISIÓN

Nombre y Apellido	C.I. N°	Funcionario	Firma
MARIA TERESA PAEZ CESPEDES	4222305	Si [X] No [ ]	

Cargo	Personal
AUXILIAR FITOSANITARIO	Permanente [X] Contratado [ ] Otros [ ]

Teléfono	Correo Electrónico
(021)3267482 (0976)992-244	maria.paez@senave.gov.py

FECHA DE VIAJE

Inicio	Final
18/12/25	18/12/25

MOVILIDAD

Público [ ] Estado [X] Otros [ ]

Chofer asignado / Nombre	Orden de Trabajo Nro.	Km. Inicio	Km. Final
DAVID LEOPOLDO MÉNDEZ SAMUDIO	30740	32550	ABIERTO

INFORMACION GEOGRAFICA

Departamento(s)	Localidade(s)
CAAGUAZU	3 DE FEBRERO

DESCRIPCIÓN DE LAS TAREAS

Tomar muestras con fines analiticos de residuos de plaguicidas y otros contaminantes, en el marco del monitoreo de Prod. vegetales tipo de analisis: multiresiduos rubro: banana 30 muestras, cebollas 25 muestras, lechuga 4 muestras, locote 26 muestras, papa |0 muestras, repollo 6 muestras, tomate 9 muestras, zanahoria 20 muestras - 2kg cada muestra.-

OBSERVACIÓN (EN CASO DE MODIFICACIÓN EN RELACIÓN A LO SOLICITADO)

VINCULADO A LA OTA N°3193" TOMAR MUESTRAS CON FINES ANALITICOS DE RESIDUOS DE PLAGUICIDAS Y OTROS CONTAMINANTES, EN EL MARCO DEL MONITOREO DE PROD. VEGETALES Tipo de análisis: multiresiduos Rubro: BANANA 30 MUESTRAS,CEBOLLA 25 MUESTRAS, LECHUGA 4 MUESTRAS,LOCOTE 26 MUESTRAS, MANI 18 MUESTRAS,PAPA 10

V° B° Director, Director General o Máxima Autoridad	Firma: Aclaración: Ing. Agr. M.Sc. Cristian Marecos Senave - Cosave N° Py. 153 Sello: SERVICIO NACIONAL DE CALIDAD Y SANIDAD VEGETAL Y DE SEMILLAS · SENAVE ·

SENAVE Dirección de Finanzas Dpto. de Rend. de Cuentas 19 DIC 2025 VERIFICACION ACEPTACION

C.P. Dugarte Mat. 23613 02

Dpto. de Rendición de Cuentas SENAVE

SENAVE

Servicio Nacional de Calidad y Sanidad Vegetal y de Semillas

Domicilio: ASUNCION Telefax: 445769

ORDEN DE TRABAJO

Nº 030740

30740

☐ ORDINARIO

☒ EXTRAORDINARIO

Vehiculo Tipo: CAMIONETA Chapa: AATE-344 Nº de Orden Asignado: 0

Marca y Modelo: NISSAN Área Interior: DOBLE

Conductor Autorizado: ANTONIO JUAN ESTEBAN ESCANDRIOLO FLOR

Días Estimados de la Misión: Desde 1 / 12 / 2025 Hasta 31 / 12 / 2025

Horas Estimadas de la Misión: Desde las 00:01 Hasta las 24:00

Km. de Salida: 32550 Km. de Vuelta

Km. estimados de Recorrido: 3000 Km. Real Recorridos

Consumo estimado x 100 Km: Lts. 12

TRABAJOS A REALIZAR:

ACTIVIDADES REFERENTES A LA OFICINA REGIONAL DE CAAGUAZU - APOYO EN EL TRASLADO DE LOS FUNCIONARIOS DEL SENAVE

DENTRO DEL TERRITORIO NACIONAL

PUEDEN CONDUCIR: DAVID MENDEZ, EVELYN GONZALEZ, MARIA TERESA PAEZ, GUSTAVO FOX, ERNESTO ENCISO, CAROLINA O´HIGGINS, OSCAR CACERES, ROLANDO SANABRIA, FABIO CORONEL, MARCOS SALINAS.

Fecha: 1 / 12 / 2025

Responsable del área al que fue asignado el automotor

Paola Gomez
Dpto. de Transporte

GRAF. MONARCA S.R.L. - Tte. Fariña 813 - Tel./Fax: 495 772 - 449 103 - RUC: 80013963-8 - C.H.T. Nº 1.043
50 Bl. 50x3 (28.701 / 31.200) Diciembre 2023

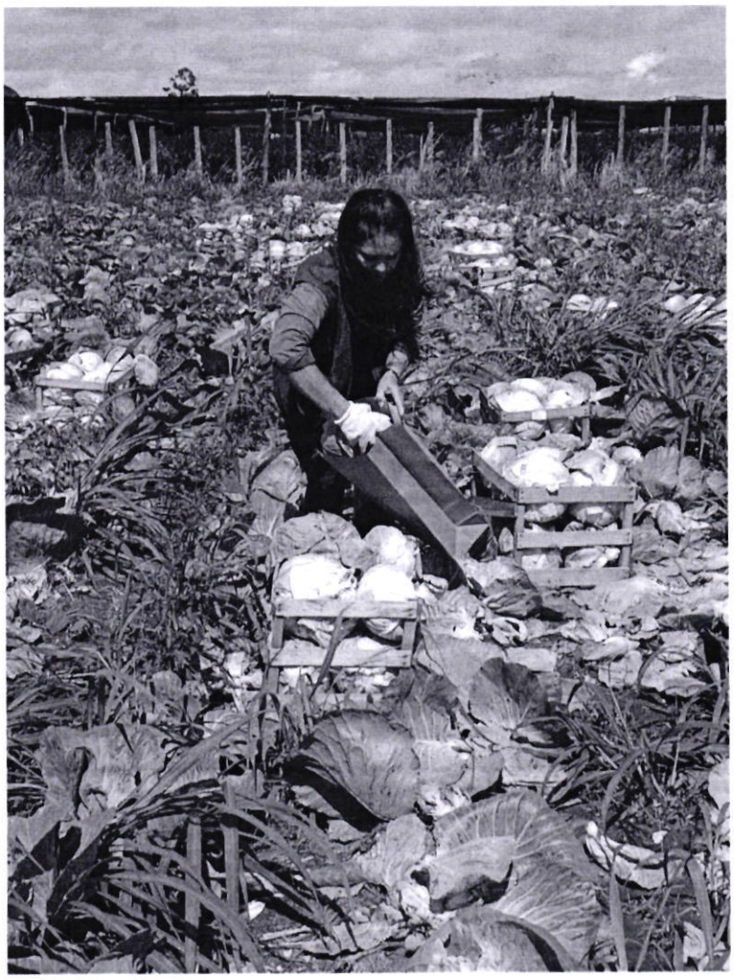



ANEXO II-01: INFORME DE COMISIONAMIENTO NACIONAL

Se eleva a consideración de las autoridades institucionales el presente informe de comisionamiento nacional, declarando que los datos consignados son realizados en carácter de Declaración Jurada, quedando sometidos a los organismos de control.

Fecha de Informe	Número y Fecha del Expediente
23/12/25	8317 12/12/25

PERSONA ASIGNADA A LA COMISIÓN

Nombre y Apellido	C.I. N°	Funcionario	Firma
EVELIA OCAMPOS OJEDA	3992178	Si [X] No [ ]	

Cargo	Personal
TECNICA AUTORIZANTE EN LA REG. ITAPUA SUR	Permanente [X] Contratado [ ] Otros [ ]

Teléfono	Correo Electrónico
0336270288 0984772933	evelia.ocampos@senave.gov.py

FECHA DE VIAJE

Inicio	Final
17/12/25	19/12/25

MOVILIDAD

Público [X] Estado [ ] Otros [ ]

Chofer asignado / Nombre	Orden de Trabajo Nro.	Km. Inicio	Km. Final

INFORMACION GEOGRAFICA

Departamento(s)	Localidade(s)
CAPITAL	ASUNCION

DESCRIPCIÓN DE LAS TAREAS

Trabajar por la actualización de la Res. N°830/22, Registro de Importador de Pord. y Subrpoductos de origen Vegetal, como así tambien por la Actualización de la Res. 794/2014 - Reg. Despach Menor (IDM). Y por la Modificación del procedimeinto Operativo de la UR.-

OBSERVACIÓN (EN CASO DE MODIFICACIÓN EN RELACIÓN A LO SOLICITADO)

V° B° Director, Director General o Máxima Autoridad	Firma: Aclaración: Sello:

Carmen Berni. Ing. Agr. Reg. COSAVE PY-07

SENAVE Dirección de Finanzas Dpto. de Rendición de Cuentas 23 DIC 2025 SUJETO A VERIFICACIÓN Y AUDITORIA

C.P. Eugenia Vera Dpto. de Rendición de Cuentas SENAVE

Versión: 4/2023

Dirección General Técnica

Formato para Informes de actividades técnicas de comisionamiento

I_ Datos

Expediente de solicitud de viatico	MEU Nro.8317/25
OTA N°: N/A	
Código de actividad POA:	
Fecha de la actividad: 17 al 19 de diciembre del 2025.	
Funcionario/s participante/s de la actividad: (nombre y apellido):	Evelia Ocampos Ojeda.
Dependencia/Dirección/Área técnic	DGT - Unidad de Registro Oficina Regional Itapúa Sur.
Lugar/es de la actividad. (Departamento/Localidad/Distrito)	Asunción

II _ <u>Descripción de la actividad:</u>

Objetivo	Trabajar por la actualización de la Resol.N°830/22, Actualización de Resolución 794/2014-Reg de despacho Menor (IDM). Y por la Modificación del procedimiento Operativo de la UR.			
Actividad:	Seguimiento ☐	Acompañamiento ☐	Oficio ☐	Otro (indique) ■

III _ <u>Resultados de la actividad</u>
(informe, acta, toma de muestra, otros).

IV-_Registro de asistencia, capacitaciones, reuniones de trabajo, usar:
Imágenes de las reuniones de trabajo.

V _Áreas vinculadas a la actividad.

DAG	DBA	DICAO	DISE	DPV	DO	DO	LABORATO
☐	☐	☐	☐	☐	☐	☐	☐

Obs: Las áreas vinculadas a las reuniones y capacitaciones fue DGT, DAG del SENAVE.

VI _ Describir datos relevantes.

SERVICIO NACIONAL DE CALIDAD Y SANIDAD VEGETAL Y DE SEMILLAS
DEPARTAMENTO REGISTROS
D.G.T.
SENAVE

Imagen 1: Imagen del proceso de elaboración de Normativas referente a actualización de la Resol.N°830/22, Actualización de Resolución 794/2014-Reg de despacho Menor (IDM) y su implementación en el sistema TES. Y la Modificación del procedimiento Operativo de la UR.

VIII _ Para comisionamiento internacionales, reuniones, cursos, charlas donde el técnico/a ha participado se deberán de solicitar las presentaciones cuando las hubiera y una vez recibidas las mismas, remitir al correo de la DGT. Desde allí se compartirá con las demás direcciones.

IX _ Recordatorio, los documentos de las reuniones deben enviarse traducidos al castellano, cuando estén en otro idioma.

X _ Recomendaciones.

XI-Obs: Se solicita proseguir con la elaboración de las normativas referentes a los registros concerniente a la calidad vegetal a fin de obtener las actualizaciones e implementaciones en el sistema TES, lo cuales se ha venido trabajando desde el año 2022 en la Unidad de Registro.

SERVICIO NACIONAL DE CALIDAD Y SANIDAD VEGETAL Y DE SEMILLAS
DEPARTAMENTO DE REGISTROS
D.G.T.
SENAVE

Registro fotográfico de Comisionamiento del 17 al 19/12/2025
Sobre la propuesta de actualización de resolución de IDM

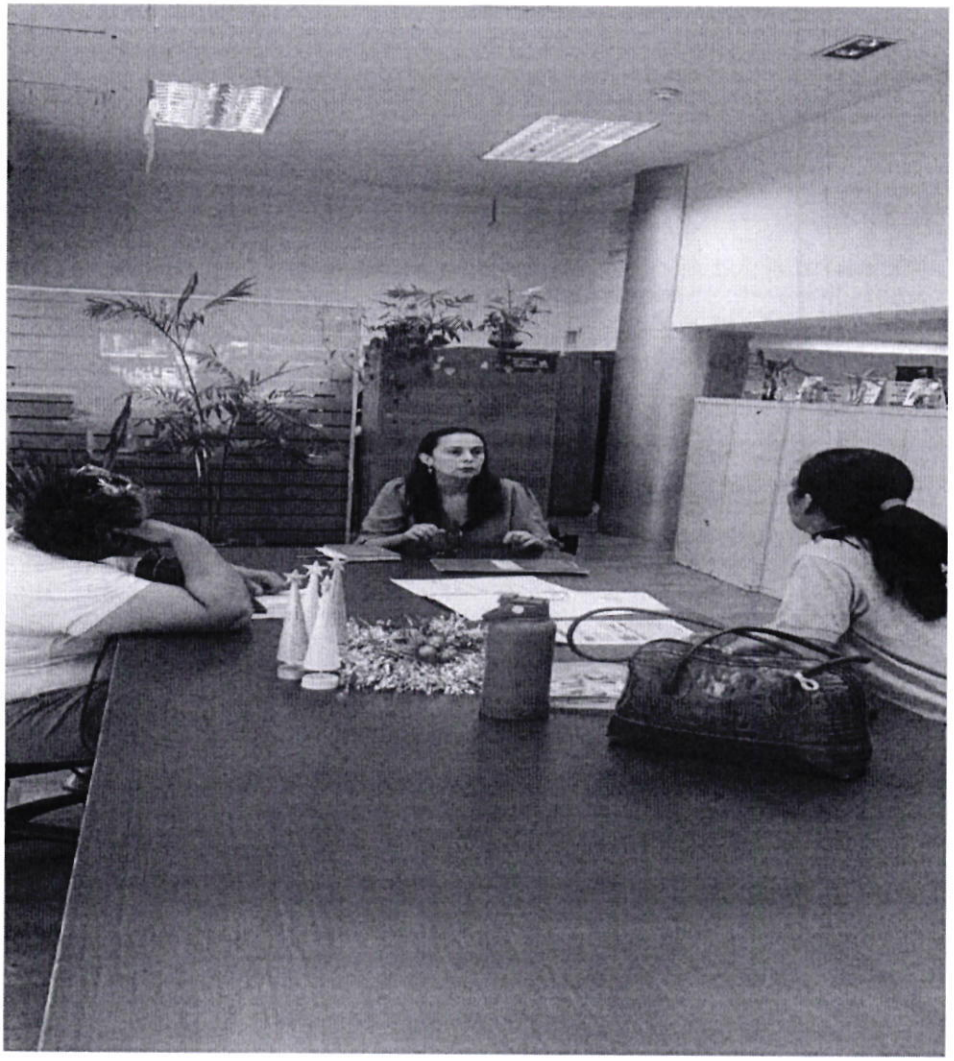

SERVICIO NACIONAL DE CALIDAD Y SANIDAD VEGETAL Y DE SEMILLAS
DEPARTAMENTO DE REGISTROS
D.G.T.
SENAVE
REPÚBLICA DEL PARAGUAY

ANEXO II-01: INFORME DE COMISIONAMIENTO NACIONAL

Se eleva a consideración de las autoridades institucionales el presente informe de comisionamiento nacional, declarando que los datos consignados son realizados en carácter de Declaración Jurada, quedando sometidos a los organismos de control.

Fecha de Informe	Número y Fecha del Expediente
30/12/25	8381 15/12/25

PERSONA ASIGNADA A LA COMISIÓN

Nombre y Apellido	C.I. N°	Funcionario	Firma
GUADALUPE ELIZABETH ACUÑA MORALES	6069376	Si ☐ No ☒	

Cargo	Personal
PASANTE	Permanente ☐ Contratado ☐ Otros ☒

Teléfono	Correo Electrónico
0993-535252	----------

FECHA DE VIAJE

Inicio	Final
22/12/25	24/12/25

MOVILIDAD

Público ☐ Estado ☒ Otros ☐

Chofer asignado / Nombre	Orden de Trabajo Nro.	Km. Inicio	Km. Final
MARIO ALFREDO ACOSTA	029823	118274	119250

INFORMACION GEOGRAFICA

Departamento(s)	Localidade(s)
SAN PEDRO - CAAGUAZÚ - ALTO PARANÁ	SANTANÍ - CAAGUAZÚ - MINGA GUAZÚ

DESCRIPCIÓN DE LAS TAREAS

A objeto de realizar notificaciones a empresas sumariadas en las Ciudades de Santaní del Departamento de San Pedro, en la Ciudad de Caaguazú Departamento de Caaguazú, en la Ciudad de Minga Guazú del Departamento de Alto Paraná.-

OBSERVACIÓN (EN CASO DE MODIFICACIÓN EN RELACIÓN A LO SOLICITADO)

V° B° Director, Director General o Máxima Autoridad	Firma: Aclaración: Sello:

Ing. María Florencia Chávez M.
Directora
Dirección de Asesoría Jurídica
SENAVE

SENAVE Dirección de Finanzas Dpto. de Rend. de Cuentas
30 DIC 2025
SUJETO A VERIFICACION Y ACEPTACION
C.P. Eugenio
Dpto. de Rendición de Cuentas
SENAVE

SENAVE

Servicio Nacional de Calidad y Sanidad Vegetal y de Semillas

Domicilio ASUNCION Telefax: 445769

ORDEN DE TRABAJO

Nº 029823

☐ ORDINARIO

X ☐ EXTRAORDINARIO

29823

Vehiculo Tipo: CAMIONETA 4X4 Chapa: AACZ-212 Nº de Orden Asignado: 0

Marca y Modelo: MITSUBISHI Área Interior: DOBLE

Conductor Autorizado: MARIO ALFREDO ACOSTA CAÑETE

Días Estimados de la Misión: Desde 19 / 12 / 2025 Hasta 24 / 12 / 2025

Horas Estimadas de la Misión: Desde las 00:01 Hasta las 24:00

Km. de Salida: 118274 Km. de Vuelta 119250

Km. estimados de Recorrido: 1200 Km. Real Recorridos 976

Consumo estimado x 100 Km: Lts. 12

TRABAJOS A REALIZAR:

TRASLADO DE LOS FUNCIONARIOS DE LA DIRECCIÓN DE GENERAL DE ASUNTOS JURÍDICOS EN LOS DEPARTAMENTOS DE SAN PEDRO, CAAGUAZÚ, ALTO PARANÁ

DENTRO DLE TERRITORIO NACIONAL

ACOMPAÑAN: CRISTIAN BENITEZ, GUADALUPE MORALES

Fecha: 19 / 12 / 2025

Paola Gómez
Dpto. de Transporte

Responsable del área al que fue asignado el automotor

GRAF. MONARCA S.R.L. - Tte. Fariña 813 - Tel./Fax: 495 772 - 449 103 - RUC: 80013965-8 - C.H.T. Nº 1.043
50 Bl. 50x3 (28.701 / 31.200) Diciembre 2023

Paola Gómez
Dpto. de Transporte

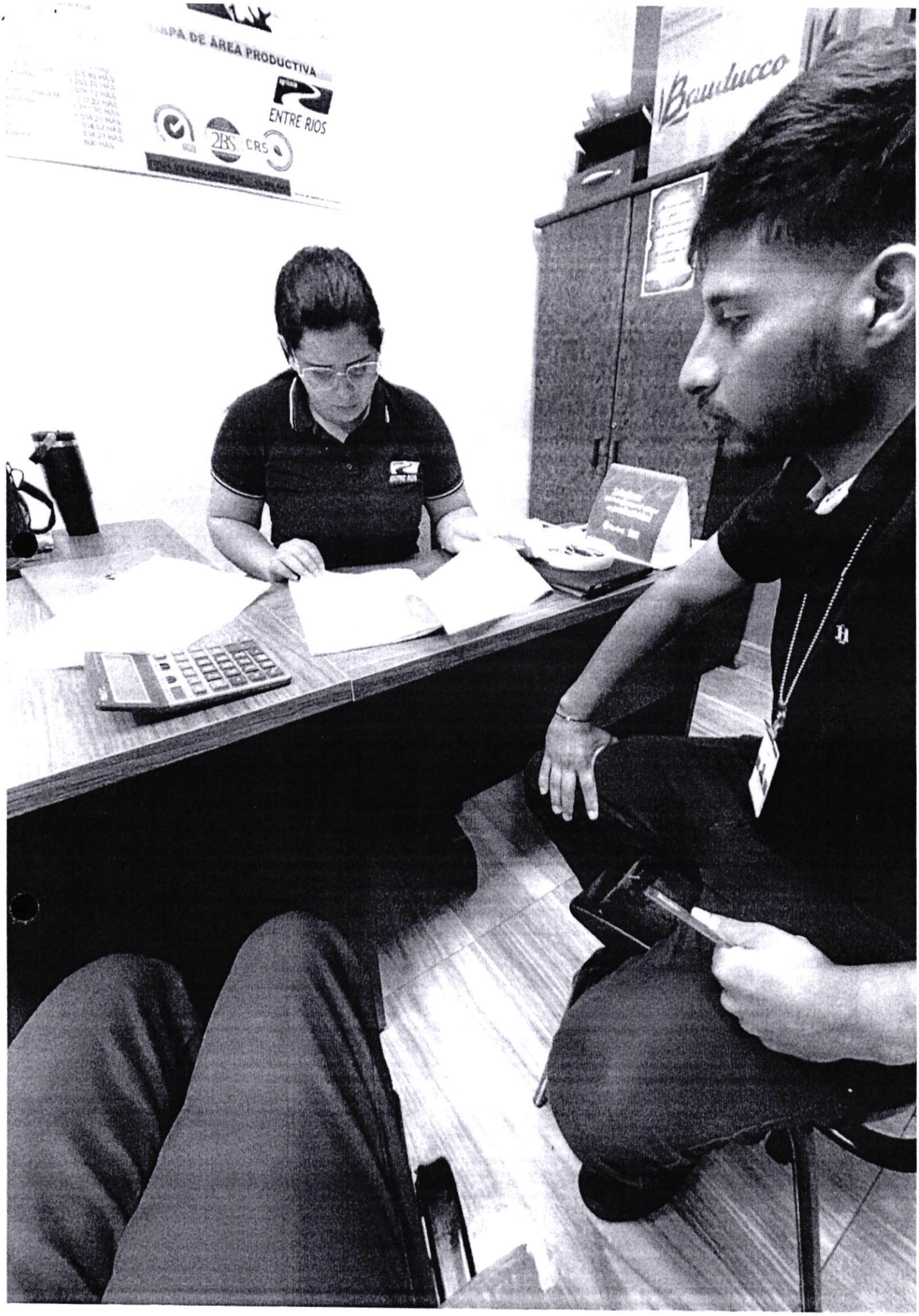
APA DE ÁREA PRODUCTIVA
ENTRE RIOS
2BS
CRS
Bauducco

ANEXO II-01: INFORME DE COMISIONAMIENTO NACIONAL

Se eleva a consideración de las autoridades institucionales el presente informe de comisionamiento nacional, declarando que los datos consignados son realizados en carácter de Declaración Jurada, quedando sometidos a los organismos de control.

Fecha de Informe	Número y Fecha del Expediente
30/12/25	8381 15/12/25

PERSONA ASIGNADA A LA COMISIÓN

Nombre y Apellido	C.I. N°	Funcionario	Firma
CRISTIAN DAVID BENITEZ ACUÑA	6325682	Si [ ] No [X]	Cristian Benitez

Cargo	Personal
PASANTE	Permanente [ ] Contratado [ ] Otros [X]

Teléfono	Correo Electrónico
0983321149	----------

FECHA DE VIAJE

Inicio	Final
22/12/25	24/12/25

MOVILIDAD

Público [ ] Estado [X] Otros [ ]

Chofer asignado / Nombre	Orden de Trabajo Nro.	Km. Inicio	Km. Final
MARIO ALFREDO ACOSTA	29823	118274	119250

INFORMACION GEOGRAFICA

Departamento(s)	Localidade(s)
SAN PEDRO - CAAGUAZÚ - ALTO PARANÁ	SANTANÍ - CAAGUAZÚ - MINGA GUAZÚ

DESCRIPCIÓN DE LAS TAREAS

A objeto de realizar notificaciones a empresas sumariadas en las Ciudades de Santaní del Departamento de San Pedro, en la Ciudad de Caaguazú Departamento de Caaguazú, en la Ciudad de Minga Guazú del Departamento de Alto Paraná.-

OBSERVACIÓN (EN CASO DE MODIFICACIÓN EN RELACIÓN A LO SOLICITADO)

V° B° Director, Director General o Máxima Autoridad	Firma: Aclaración: Sello:

SERVICIO NACIONAL DE CALIDAD Y SANIDAD VEGETAL Y DE SEMILLAS
Dirección de Asesoría Jurídica
SENAVE

Abg. María Florencia Chávez M.
Directora
Dirección de Asesoría Jurídica
SENAVE

SENAVE
Dirección de Finanzas
Dpto. de Rend. de Cuentas
30 DIC 2025
SUJETO A VERIFICACIÓN Y FISCALIZACIÓN

Jefa
Dpto. de Rendición de Cuentas
SENAVE

SENAVE

Servicio Nacional de Calidad y Sanidad Vegetal y de Semillas

Domicilio: ASUNCION Telefax: 445769

ORDEN DE TRABAJO

Nº 029823

☐ ORDINARIO

29823

X ☐ EXTRAORDINARIO

Vehiculo Tipo: CAMIONETA 4X4 Chapa: AACZ-212 Nº de Orden Asignado: 0

Marca y Modelo: MITSUBISHI Área Interior: DOBLE

Conductor Autorizado: MARIO ALFREDO ACOSTA CAÑETE

Días Estimados de la Misión: Desde 18 / 12 / 2025 Hasta 24 / 12 / 2025

Horas Estimadas de la Misión: Desde las 00:01 Hasta las 24:00

Km. de Salida: 118274 Km. de Vuelta 119250

Km. estimados de Recorrido: 1200 Km. Real Recorridos 976

Consumo estimado x 100 Km: Lts. 12

TRABAJOS A REALIZAR:

TRASLADO DE LOS FUNCIONARIOS DE LA DIRECCIÓN DE GENERAL DE ASUNTOS JURÍDICOS EN LOS DEPARTAMENTOS DE SAN PEDRO, CAAGUAZÚ, ALTO PARANÁ

DENTRO DLE TERRITORIO NACIONAL

ACOMPAÑAN: CRISTIAN BENITEZ, GUADALUPE MORALES

Fecha: 19 / 12 / 2025

Responsable del área al que fue asignado el automotor

GRAF. MONARCA S.R.L. - Tte. Farina 813 - Tel./Fax: 495 772 - 449 103 - RUC: 80013965-8 - C.H.T. Nº 1.043
50 Bl. 50x3 (28.701 / 31.200) Diciembre 2023

EMIRATES

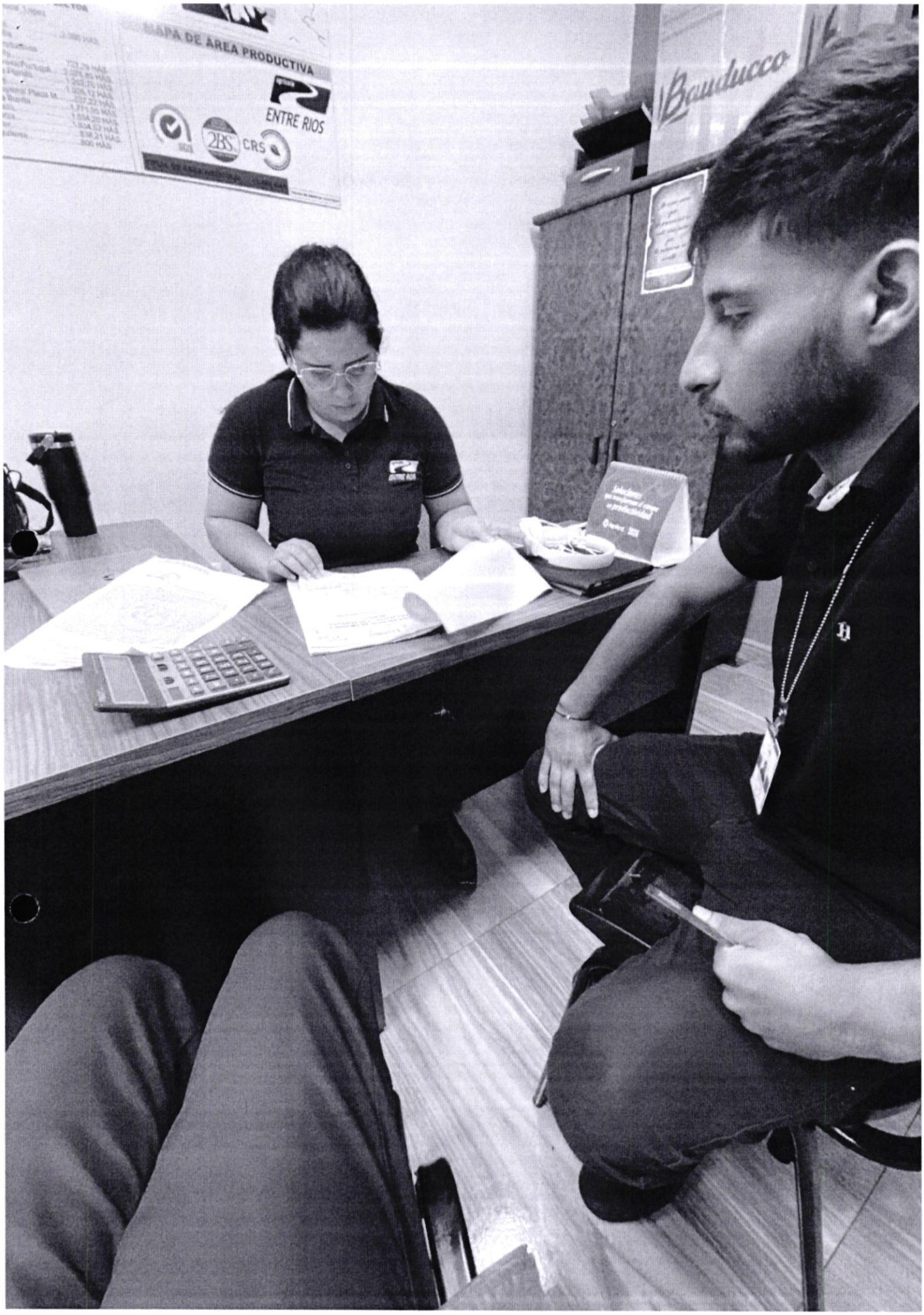
MAPA DE AREA PRODUCTIVA
ENTRE RIOS
CRS
Bauducco

SERVICIO NACIONAL DE CALIDAD Y SANIDAD VEGETAL Y DE SEMILLAS
PARAGUAY

GOBIERNO DEL PARAGUAY

102

ANEXO II-01: INFORME DE COMISIONAMIENTO NACIONAL

Se eleva a consideración de las autoridades institucionales el presente informe de comisionamiento nacional, declarando que los datos consignados son realizados en carácter de Declaración Jurada, quedando sometidos a los organismos de control.

Fecha de Informe	Número y Fecha del Expediente
15/12/25	7876 27/11/25

PERSONA ASIGNADA A LA COMISIÓN

Nombre y Apellido	C.I. N°	Funcionario	Firma
MIRTA BLASIA ZALAZAR AYALA	3987204	Si [X] No [ ]	

Cargo	Personal				
AUXILIAR TECNICO	Permanente	[X]	Contratado	[ ]	Otros [ ]

Teléfono	Correo Electrónico
507-465 (0981)859-968	mirta.zalazar@senave.gov.py

FECHA DE VIAJE

Inicio	Final
09/12/25	11/12/25

MOVILIDAD

Público [ ] Estado [X] Otros [ ]

Chofer asignado / Nombre	Orden de Trabajo Nro.	Km. Inicio	Km. Final
GERARDO RIVEROS	0032603	154251	Abierto

INFORMACION GEOGRAFICA

Departamento(s)	Localidade(s)
CAAGUAZU	TEMBIAPORA

DESCRIPCIÓN DE LAS TAREAS

1 Acciones en el marco del Progr. de Vig. Fit. de Moscas de las fruta en cucurbitáceas, a fin de dar cump. a la OTA N°3962, realización de recebado de trampas Mc Phail y muestreo entomolog.de las mismas para su posterior remision al Lab. Inst.2 Prospección de deteccion en el marco del progr. de alerta y vig. fitosanitaria en cultivo del banano (Mussa spp), con énfasis a sigatoka negra.-

OBSERVACIÓN (EN CASO DE MODIFICACIÓN EN RELACIÓN A LO SOLICITADO)

V° B° Director, Director General o Máxima Autoridad	Firma: Aclaración: Ing. Agr. M.Sc. Cristian Marecos Senave Nº Py. 153

SENAVE Dirección de Finanzas Dpto. de Rendición de Cuentas 15 DIC 2025 SUPERVISIÓN VERIFICACIÓN ACEPTACIÓN C.P. Eugenia Dpto. de Rendición de Cuentas SENAVE

SENAVE

Servicio Nacional de Calidad y Sanidad Vegetal y de Semillas

Domicilio ASUNCION Telefax: 445789

ORDEN DE TRABAJO

☐ ORDINARIO

☒ EXTRAORDINARIO

Nº 0032603

32603

Vehiculo Tipo: HILUX Chapa: AAMB-700 Nº de Orden Asignado 0

Marca y Modelo: TOYOTA Área Interior DOBLE

Conductor Autorizado: GUIDO SERVIAN

Días Estimados de la Misión: Desde 1 / 12 / 2025 Hasta 31 / 12 / 2025

Horas Estimadas de la Misión: Desde las 00:01 Hasta las 24:00

Km. de Salida: 154251 Km. de Vuelta

Km. estimados de Recorrido: 3000 Km. Real Recorridos

Consumo estimado x 100 Km: Lts. 12

TRABAJOS A REALIZAR:

ACTIVIDADES REFERENTES A LA OFICINA REGIONAL ALTO PARANA - CETAPAR - APOYO EN EL TRANLADO DE LOS FUNCIONAROS DEL SENAVE

DENTRO DEL TERRITORIO NACIONAL

PUEDEN CONDUCIR: JORGE DA SILVA, GERARDO RIVEROS, CESAR FIGUEREDO, FLAMINIO SOSA, NIRTA ZALAZAR, FABIO CORONEL, MARCOS NADINAS, ROLANDO SANABRIA.

Fecha: 1 / 12 / 2025

Pablo Gómez
Dpto. de Transporte
Responsable del área al que fue asignado el automotor

GRAF. MONARCA S.R.L. - Tte. Fariña 813 - Tel./Fax: 495 779 - 449.103 - RUC: 80013965-8 - C.H.T. Nº 1.043
100 Bl. 100x3 (31.201 / 41.200) Enero 2025



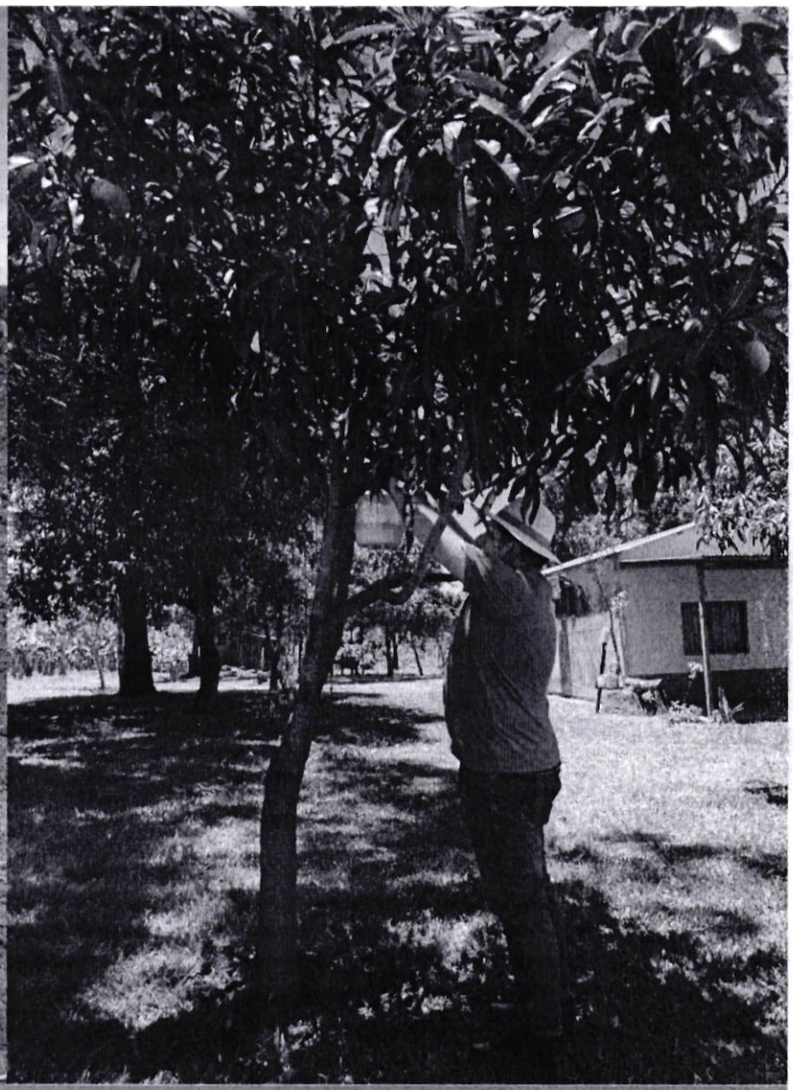





SERVICIO NACIONAL DE CALIDAD Y SANIDAD VEGETAL Y DE SEMILLAS
PARAGUAY

GOBIERNO DEL PARAGUAY

101

ANEXO II-01: INFORME DE COMISIONAMIENTO NACIONAL

Se eleva a consideración de las autoridades institucionales el presente informe de comisionamiento nacional, declarando que los datos consignados son realizados en carácter de Declaración Jurada, quedando sometidos a los organismos de control.

Fecha de Informe	Número y Fecha del Expediente
15/12/25	7876 27/11/25

PERSONA ASIGNADA A LA COMISIÓN

Nombre y Apellido	C.I. N°	Funcionario	Firma
GERARDO LUIS RIVEROS SAMANIEGO	3858515	Si [X] No [ ]	Ing. Agr. Gerardo Riveros R. P. N° 5837 SENAVE

Cargo	Personal
TECNICO	Permanente [X] Contratado [ ] Otros [ ]

Teléfono	Correo Electrónico
0982-830-605	gerardo.riveros@senave.gov.py

FECHA DE VIAJE

Inicio	Final
09/12/25	11/12/25

MOVILIDAD

Público [ ] Estado [X] Otros [ ]

Chofer asignado / Nombre	Orden de Trabajo Nro.	Km. Inicio	Km. Final
GERARDO RIVEROS	0032603	154251	Abierto

INFORMACION GEOGRAFICA

Departamento(s)	Localidade(s)
CAAGUAZU	TEMBIAPORA

DESCRIPCIÓN DE LAS TAREAS

1 Acciones en el marco del Progr. de Vig. Fit. de Moscas de las fruta en cucurbitáceas, a fin de dar cump. a la OTA N°3962, realización de recebado de trampas Mc Phail y muestreo entomolog.de las mismas para su posterior remision al Lab. Inst.2 Prospección de deteccion en el marco del progr. de alerta y vig. fitosanitaria en cultivo del banano (Mussa spp), con énfasis a sigatoka negra.-

OBSERVACIÓN (EN CASO DE MODIFICACIÓN EN RELACIÓN A LO SOLICITADO)

V° B° Director, Director General o Máxima Autoridad	Firma: Ing. Agr. Cristian Marecos Aclaración: Senave - Cosave Nº Py. 153 Sello: D.O.R. SENAVE

SENAVE Dirección de Finanzas Dpto. Gral. de Cuentas 15 DIC 2025 VERIFICACION Y ACEPTACION C.P. Eugenia M. Gómez Jefa Dpto. de Rendición de Cuentas SENAVE

SENAVE

Servicio Nacional de Calidad y Sanidad Vegetal y de Semillas

Domicilio ASUNCION Telefax: 445789

ORDEN DE TRABAJO

☐ ORDINARIO

☒ EXTRAORDINARIO

Nº 0032603

32603

Vehiculo Tipo: HILUX Chapa: AAMB-700 Nº de Orden Asignado 0

Marca y Modelo: TOYOTA Área Interior DOBLE

Conductor Autorizado: GUIDO SERVIAN

Días Estimados de la Misión: Desde 1/12/2025 Hasta 31/12/2025

Horas Estimadas de la Misión: Desde las 00:01 Hasta las 24:00

Km. de Salida: 154251 Km. de Vuelta

Km. estimados de Recorrido: 3000 Km. Real Recorridos

Consumo estimado x 100 Km: Lts. 12

TRABAJOS A REALIZAR:

ACTIVIDADES REFERENTES A LA OFICINA REGIONAL ALTO PARANA - CETAPAR - APOYO EN EL TRANLADO DE LOS FUNCIONAROS DEL SENAVE

DENTRO DEL TERRITORIO NACIONAL

PUEDEN CONDUCIR: JORGE DA SILVA, GERARDO RIVEROS, CESAR FIGUEREDO, FLAMINIO SOSA, NIRIA ZALAZAR, FABIO CORONEL, MARCOS [illegible], [illegible] SANABRIA

Fecha: 1/12/2025

Pabla Gómez
Dpto. de Transporte
Responsable del área al que fue asignado el automotor

GRAF. MONARCA S.R.L. - Tte. Fariña 813 - Tel./Fax: 490 772 - 449 103 - RUC: 80013965-8 - C.H.T. Nº 1.043
100 Bl. 100x3 (31.201 / 41.200) Enero 2025



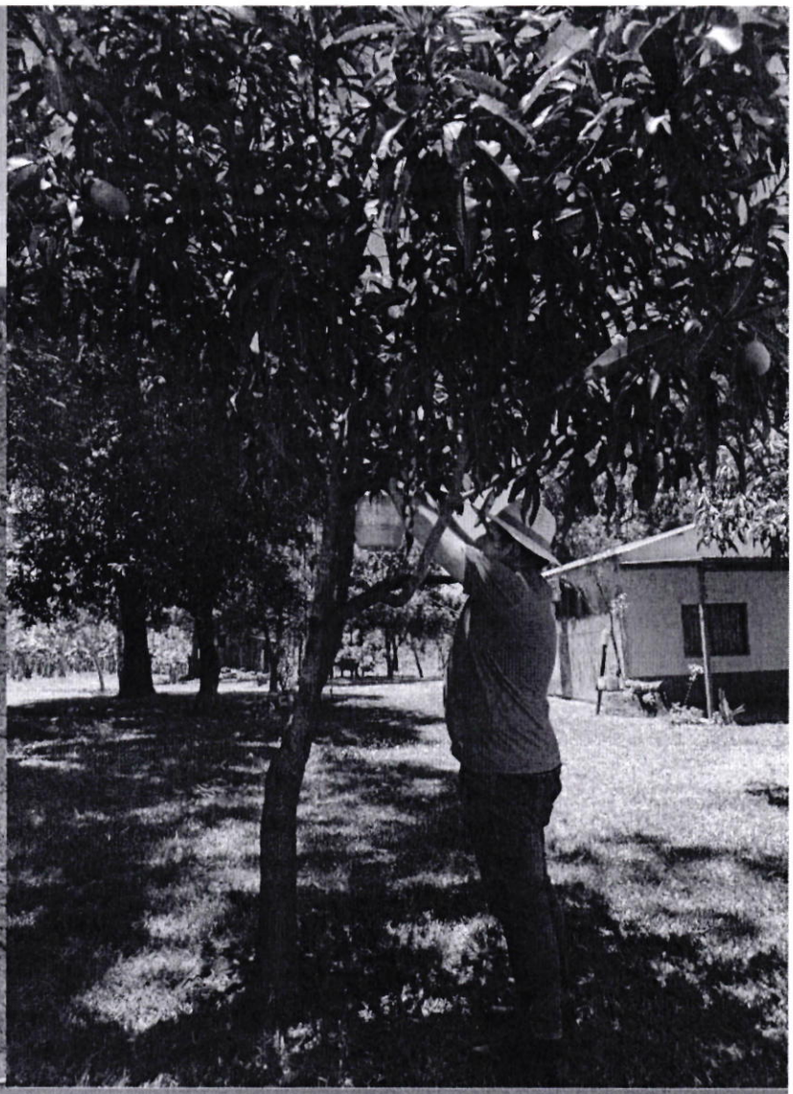





ANEXO II-01: INFORME DE COMISIONAMIENTO NACIONAL

Se eleva a consideración de las autoridades institucionales el presente informe de comisionamiento nacional, declarando que los datos consignados son realizados en carácter de Declaración Jurada, quedando sometidos a los organismos de control.

Fecha de Informe	Número y Fecha del Expediente
18/12/25	8120 04/12/25

PERSONA ASIGNADA A LA COMISIÓN

Nombre y Apellido	C.I. N°	Funcionario	Firma
ANGELINA SANCHEZ RAMÍREZ	654367	Si [X] No [ ]	

Cargo	Personal		
TECNICA	Permanente [X]	Contratado [ ]	Otros [ ]

Teléfono	Correo Electrónico
0971748041	angelina.sanchez@senave.gov.py

FECHA DE VIAJE

Inicio	Final
17/12/25	17/12/25

MOVILIDAD

Público [ ] Estado [X] Otros [ ]

Chofer asignado / Nombre	Orden de Trabajo Nro.	Km. Inicio	Km. Final
David Batte	33201	199231	Abierta

INFORMACION GEOGRAFICA

Departamento(s)	Localidade(s)
CORDILLERA	SAN JOSÉ OBRERO

DESCRIPCIÓN DE LAS TAREAS

Realizar prospección y monitoreo en cultivos de banana, y la recolección de partes vegetales con síntomas sospechosos para determinación de plagas asociadas al cultivo con énfasis en sigatoka negra y otras plagas cuarentenarias.-

OBSERVACIÓN (EN CASO DE MODIFICACIÓN EN RELACIÓN A LO SOLICITADO)

Corresponde a la OTA N° 3971. Km inicial 201.872 - Km final 202.012. Km recorrido: 140

V° B° Director, Director General o Máxima Autoridad	Firma: Aclaración: Sello:

Ing. Agr. M.Sc. Cristian Marecos
Senave - Cosave N° Py. 153

SENAVE Dirección de Finanzas Dpto. de Rendición de Cuentas
19 DIC 2025
SUJETO A VERIFICACION Y FISCALIZACION

C.P. Eugenia M. Gómez
Jefa
Dpto. de Rendición de Cuentas
SENAVE

Registro Fotográfico:





SENAVE

Servicio Nacional de Calidad y Sanidad Vegetal y de Semillas

Domicilio: ASUNCION Telefax: 445769

ORDEN DE TRABAJO

Nº 0033201

33201

☐ ORDINARIO

☒ EXTRAORDINARIO

Vehiculo Tipo: CAMIONETA Chapa: HFS-197 Nº de Orden Asignado 0

Marca y Modelo: NISSAN Área Interior

Conductor Autorizado: MARIANO FRANCO

Días Estimados de la Misión: Desde 1 / 12 / 2025 Hasta 31 / 12 / 2025

Horas Estimadas de la Misión: Desde las 00:01 Hasta las 24:00

Km. de Salida: 199231 Km. de Vuelta

Km. estimados de Recorrido: 3000 Km. Real Recorridos

Consumo estimado x 100 Km: Lts. 12

TRABAJOS A REALIZAR:

ACTIVIDADES REFERENTE A LA OFICINA REGIONAL DE CORDILLERA DEL SENAVE - APOYO EN EL TRASLADO DE LOS FUNCIONARIOS DEL SENAVE

DENTRO DEL TERRITORIO NACIONAL

PUEDEN CONDUCIR: DANIEL CHAPARRO, DAVID [illegible], [illegible] CABRAL, UDILBERTO ALMADA, CLAUDIA MONTIEL, ANGELINA SANCHEZ, [illegible], [illegible] CORONEL... ACOMPAÑAN: MÍGUELA FLECHA ACOSTA (PASANTE)

Paola Gómez
Dpto. de Transporte

Fecha: 1 / 12 / 2025

Responsable del área al que fue asignado el automotor

GRAF. MONARCA S.R.L. - Tte. Fariña 813 - Tel./Fax: 495 772 - 449 103 - RUC: 80013965-8 - C.H.T. Nº 1.043
100 Bl. 100x3 (31.201 / 41.200) Enero 2025

Paola Gómez
Dpto. de Transporte

ANEXO II-01: INFORME DE COMISIONAMIENTO NACIONAL

Se eleva a consideración de las autoridades institucionales el presente informe de comisionamiento nacional, declarando que los datos consignados son realizados en carácter de Declaración Jurada, quedando sometidos a los organismos de control.

Fecha de Informe	Número y Fecha del Expediente
19/12/25	8211 09/12/25

PERSONA ASIGNADA A LA COMISIÓN

Nombre y Apellido	C.I. N°	Funcionario	Firma
DAHIANA MARIA OVEJERO MALDONADO	2324466	Si [X] No [ ]	

Cargo	Personal
JEFA DE DEPARTAMENTO	Permanente [X] Contratado [ ] Otros [ ]

Teléfono	Correo Electrónico
(021)570-293 (0985)619800	dahiana.ovejero@senave.gov.py

FECHA DE VIAJE

Inicio	Final
16/12/25	18/12/25

MOVILIDAD

Público [ ] Estado [X] Otros [ ]

Chofer asignado / Nombre	Orden de Trabajo Nro.	Km. Inicio	Km. Final
Jorge Moulard	029437	190909	orden abierta

INFORMACION GEOGRAFICA

Departamento(s)	Localidade(s)
ALTO PARANA - ITAPUA - CAAGUAZU	NARANJAL - YGUAZU - TOMÁS R.PEREIRA - OBLIGADO - SAN JUAN DEL PARANÁ - J.E.ESTIGARRIBIA

DESCRIPCIÓN DE LAS TAREAS

INSPECCION DE PARCELAS DE ENSAYOS DE EVALUACION AGRONOMICA DE SOJA, GIRASOL Y SORGO.-

OBSERVACIÓN (EN CASO DE MODIFICACIÓN EN RELACIÓN A LO SOLICITADO)

V° B° Director, Director General o Máxima Autoridad

Firma:

Aclaración: Ing. Agr. Lourdes Romero
Directora
DISE/SENAVE

Sello:

SERVICIO DE CALIDAD Y SANIDAD VEGETAL Y DE SEMILLAS - DIRECCIÓN DE SEMILLAS - SENAVE

SENAVE Dirección de Finanzas Dpto. de Rendición de Cuentas
19 DIC 2025
Subdirección de Verificación y Aceptación
C.P. Eugenia M. Gómez
Dpto. de Rendición de Cuentas
SENAVE

Registro fotográfico del comisionamiento.



Ing. Agr. M. Sc. Dahiana Ovejero
Dpto. de Protección y Uso de Variedades
DISE/DPUV

SENAVE

Servicio Nacional de Calidad y Sanidad Vegetal y de Semillas

Domicilio ASUNCION Telefax: 445769

ORDEN DE TRABAJO

Nº 029437

29437

☐ ORDINARIO

X ☐ EXTRAORDINARIO

Vehiculo Tipo CAMIONETA 4X4 Chapa AACZ-207 Nº de Orden Asignado 0

Marca y Modelo MITSUBISHI Área Interior DOBLE

Conductor Autorizado LOURDES LORENA ROMERO

Días Estimados de la Misión: Desde 12 / 2025 Hasta 31 / 12 / 2025

Horas Estimadas de la Misión: Desde las 00:01 Hasta las 24:00

Km. de Salida: 190909 Km. de Vuelta

Km. estimados de Recorrido: 3000 Km. Real Recorridos

Consumo estimado x 100 Km: Lts. 12

TRABAJOS A REALIZAR:

ACTIVIDADES REFERENTES A LA DIRECCION DE SEMILLAS DEL SENAVE - APOYO EN EL TRASLADO DE LOS FUNCIONARIOS DEL SENAVE

DENTRO DEL TERRITORIO NACIONAL

PUEDE CONDUICR:JORGE MOULARD,CARLOS NOGUERA,LUIS GAMARRA, RUBEN BAEZ,JORGE BRITEZ,SANTIAGO BENITEZ,PABLO GONZALEZ,JUAN CRISTALDO,FELIX GONZALEZ BABUTA...COMPAÑAN: MARISA ROMERO,VIVIANA RINTOS,DARIANA OVIEDO,ADA CENTURIÓN,NIDIA TALAVERA,ALVARO BIBOLINI, NABILA DUARTE,SERGIO ARANALOS,GUADALUPE GUERRERO ZALAZAR,ROCÍO MERELES(PASANTES).

Fecha: 1 / 12 / 2025

Responsable del área al que fue asignado el automotor

Jefa de Transporte

GRAF. MONARCA S.R.L. - Tte. Fariña 813 - Tel./Fax: 495 772 - 449 103 - RUC: 80013965-8 - C.H.T. Nº 1.043
50 Bl. 50x3 (28.701 / 31.200) Diciembre 2023

ANEXO II-01: INFORME DE COMISIONAMIENTO NACIONAL

Se eleva a consideración de las autoridades institucionales el presente informe de comisionamiento nacional, declarando que los datos consignados son realizados en carácter de Declaración Jurada, quedando sometidos a los organismos de control.

Fecha de Informe	Número y Fecha del Expediente
18/12/25	8120 04/12/25

PERSONA ASIGNADA A LA COMISIÓN

Nombre y Apellido	C.I. N°	Funcionario	Firma
HERMINIO DAVID BATTE MARTINEZ	3394029	Si [X] No [ ]	

Cargo	Personal			
TECNICO	Permanente [X]	Contratado [ ]	Otros [ ]	

Teléfono	Correo Electrónico
021 676 736 0991 312537	david.batte@senave.gov.py

FECHA DE VIAJE

Inicio	Final
17/12/25	17/12/25

MOVILIDAD

Público [ ] Estado [X] Otros [ ]

Chofer asignado / Nombre	Orden de Trabajo Nro.	Km. Inicio	Km. Final
David Batte	33201	199231	Abierta

INFORMACION GEOGRAFICA

Departamento(s)	Localidade(s)
CORDILLERA	SAN JOSÉ OBRERO

DESCRIPCIÓN DE LAS TAREAS

Realizar prospección y monitoreo en cultivos de banana, y la recolección de partes vegetales con síntomas sospechosos para determinación de plagas asociadas al cultivo con énfasis en sigatoka negra y otras plagas cuarentenarias.-

OBSERVACIÓN (EN CASO DE MODIFICACIÓN EN RELACIÓN A LO SOLICITADO)

Corresponde a la OTA N° 3971. Km inicial 201.872 - Km final 202.012. Km recorrido: 140

V° B° Director, Director General o Máxima Autoridad	Firma: Aclaración: Sello:

Ing. Agr. M.Sc. Cristian Marecos
Senave / Cosave N°Py. 153

SENAVE
Dirección de Finanzas
Dpto. de Rendición de Cuentas
19 DIC 2025
SUJETO A VERIFICACION
RECEPCION

C.P. Eugenia M. Gómez
Jefa
Dpto. de Rendición de Cuentas
SENAVE

Registro Fotográfico:





SENAVE

Servicio Nacional de Calidad y Sanidad Vegetal y de Semillas

Domicilio: ASUNCION Telefax: 445769

ORDEN DE TRABAJO

Nº 0033201

33201

☐ ORDINARIO

☒ EXTRAORDINARIO

Vehiculo Tipo: CAMIONETA Chapa: HFS-197 Nº de Orden Asignado 0

Marca y Modelo: NISSAN Área Interior

Conductor Autorizado: MARIANO FRANCO

Días Estimados de la Misión: Desde 1 / 12 / 2025 Hasta 31 / 12 / 2025

Horas Estimadas de la Misión: Desde las 00:01 Hasta las 24:00

Km. de Salida: 199231 Km. de Vuelta

Km. estimados de Recorrido: 3000 Km. Real Recorridos

Consumo estimado x 100 Km: Lts. 12

TRABAJOS A REALIZAR:

ACTIVIDADES REFERENTE A LA OFICINA REGIONAL DE CORDILLERA DEL SENAVE - APOYO EN EL TRASLADO DE LOS FUNCIONARIOS DEL SENAVE

DENTRO DEL TERRITORIO NACIONAL

PUEDEN CONDUCIR: DANIEL CHAPARRO, DAVID [illegible], CELSO CABRAL, UDILBERTO ALMADA, CLAUDIA MONTIEL, ANGELINA SANCHEZ, [illegible], FABIO CORONEL... ACOMPAÑAN: MÍGUELA FLECHA ACOSTA (PASANTE)

Paola Gómez
Dpto. de Transporte

Fecha: 1 / 12 / 2025

Responsable del área al que fue asignado el automotor

GRAF. MONARCA S.R.L. - Tte. Fariña 813 - Tel./Fax: 495 772 - 449 103 - RUC: 80013965-8 - C.H.T. Nº 1.043
100 Bl. 100x3 (31.201 / 41.200) Enero 2025

SERVICIO NACIONAL DE CALIDAD Y SANIDAD VEGETAL Y DE SEMILLAS
PARAGUAY

GOBIERNO DEL PARAGUAY

103

ANEXO II-01: INFORME DE COMISIONAMIENTO NACIONAL

Se eleva a consideración de las autoridades institucionales el presente informe de comisionamiento nacional, declarando que los datos consignados son realizados en carácter de Declaración Jurada, quedando sometidos a los organismos de control.

Fecha de Informe	Número y Fecha del Expediente
19/12/25	7877 27/11/25

PERSONA ASIGNADA A LA COMISIÓN

Nombre y Apellido	C.I. N°	Funcionario	Firma
GERARDO LUIS RIVEROS SAMANIEGO	3858515	Si [X] No [ ]	

Cargo	Personal				
TECNICO	Permanente	[X]	Contratado	[ ]	Otros [ ]

Teléfono	Correo Electrónico
0982-830-605	gerardo.riveros@senave.gov.py

FECHA DE VIAJE

Inicio	Final
16/12/25	18/12/25

MOVILIDAD

Público [ ] Estado [X] Otros [ ]

Chofer asignado / Nombre	Orden de Trabajo Nro.	Km. Inicio	Km. Final
GERARDO RIVEROS	33401	246475	Abierto

INFORMACION GEOGRAFICA

Departamento(s)	Localidade(s)
CAAGUAZU	TEMBIAPORA

DESCRIPCIÓN DE LAS TAREAS

1 Acciones en el marco del Progr. de Vig. Fit. de Moscas de las fruta en cucurbitáceas, a fin de dar cump. a la OTA N°3962, realización de recebado de trampas Mc Phail y muestreo entomolog.de las mismas para su posterior remision al Lab. Inst.2 Prospección de deteccion en el marco del progr. de alerta y vig. fitosanitaria en cultivo del banano (Mussa spp), con énfasis a sigatoka negra.-

OBSERVACIÓN (EN CASO DE MODIFICACIÓN EN RELACIÓN A LO SOLICITADO)

V° B° Director, Director General o Máxima Autoridad	Firma: Ing. M.Sc. Cristian Marecos Aclaración: Senave Cosave Nº Py. 153 Sello:

SENAVE Dirección de Finanzas Dpto. de Rendición de Cuentas
19 DIC 2025
VERIFICACION ACEPTACION
C.P. Eugenia M. Gómez
Jefa
Dpto. de Rendición de Cuentas
SENAVE

SENAVE

Servicio Nacional de Calidad y Sanidad Vegetal y de Semillas

ASUNCION 445769

Domicilio..... Telefax:.....

ORDEN DE TRABAJO

Nº 0033401
33401

☐ ORDINARIO

☒ EXTRAORDINARIO

Vehiculo Tipo: CAMIONETA Chapa: HFS-200 Nº de Orden Asignado 0

Marca y Modelo: NISSAN Área Interior .....

Conductor Autorizado: GUIDO SERVIAN

Días Estimados de la Misión: Desde 1/12/2025 Hasta 31/12/2025

Horas Estimadas de la Misión: Desde las 00:01 Hasta las 24:00

Km. de Salida: 246475 Km. de Vuelta .....

Km. estimados de Recorrido: 3000 Km. Real Recorridos .....

Consumo estimado x 100 Km: Lts. 12

TRABAJOS A REALIZAR:

ACTIVIDADES REFERENTES A LA OFICINA REGIONAL ALTO PARANA - CETAPAR - APOYO EN EL TRANIADO DE LOS FUNCIONARIOS DEL SENAVE

DENTRO DEL TERRITORIO NACIONAL

PUEDEN CONDUCIR: JORGE DA SILVA, GERARDO RIVEROS, CESAR FIGUEREDO, FLAMINIO SOSA, MIRYA ZALAZAR, FABIO CORONEL, MARCOS SALINAS, ROLANDO SANABRIA,

SENAVE - SERVICIO NACIONAL DE CALIDAD Y SANIDAD VEGETAL Y DE SEMILLAS - DEPARTAMENTO DE TRANSPORTE

Paola Gómez
Dpto. de Transporte

Fecha: 1/12/2025

Responsable del área al que fue asignado el automotor

GRAF. MONARCA S.R.L. - Tte. Fariña 813 - Tel./Fax: 495 772 - 449 103 - RUC: 80013965-8 - C.H.T. Nº 1.043
100 BL 100x3 (31.201 / 41.200) Enero 2025

SENAVE - SERVICIO NACIONAL DE CALIDAD Y SANIDAD VEGETAL Y DE SEMILLAS - DEPARTAMENTO DE TRANSPORTE

Paola Gómez
Dpto. de Transporte













SERVICIO NACIONAL DE CALIDAD Y SANIDAD VEGETAL Y DE SEMILLAS
PARAGUAY

GOBIERNO DEL PARAGUAY

104

ANEXO II-01: INFORME DE COMISIONAMIENTO NACIONAL

Se eleva a consideración de las autoridades institucionales el presente informe de comisionamiento nacional, declarando que los datos consignados son realizados en carácter de Declaración Jurada, quedando sometidos a los organismos de control.

Fecha de Informe	Número y Fecha del Expediente
19/12/25	7877 27/11/25

PERSONA ASIGNADA A LA COMISIÓN

Nombre y Apellido	C.I. N°	Funcionario	Firma
MIRTA BLASIA ZALAZAR AYALA	3987204	Si [X] No [ ]	

Cargo	Personal		
AUXILIAR TECNICO	Permanente [X]	Contratado [ ]	Otros [ ]

Teléfono	Correo Electrónico
507-465 (0981)859-968	mirta.zalazar@senave.gov.py

FECHA DE VIAJE

Inicio	Final
16/12/25	18/12/25

MOVILIDAD

Público [ ] Estado [X] Otros [ ]

Chofer asignado / Nombre	Orden de Trabajo Nro.	Km. Inicio	Km. Final
GERARDO RIVEROS	33401	246475	Abierto

INFORMACION GEOGRAFICA

Departamento(s)	Localidade(s)
CAAGUAZU	TEMBIAPORA

DESCRIPCIÓN DE LAS TAREAS

1 Acciones en el marco del Progr. de Vig. Fit. de Moscas de las fruta en cucurbitáceas, a fin de dar cump. a la OTA N°3962, realización de recebado de trampas Mc Phail y muestreo entomolog.de las mismas para su posterior remision al Lab. Inst.2 Prospección de deteccion en el marco del progr. de alerta y vig. fitosanitaria en cultivo del banano (Mussa spp), con énfasis a sigatoka negra.-

OBSERVACIÓN (EN CASO DE MODIFICACIÓN EN RELACIÓN A LO SOLICITADO)

V° B° Director, Director General o Máxima Autoridad	Firma: Aclaración: Ing. M.Sc. Cristian Marecos Senave - Cosave N° Py. 153 Sello:

SENAVE Dirección de Finanzas Dpto. de Cuentas
19 DIC 2025
VERIFICACION
C.P. Cynthia M. Gómez
Jefa
Dpto. de Rendición de Cuentas
SENAVE

SENAVE

Servicio Nacional de Calidad y Sanidad Vegetal y de Semillas

ASUNCION 445769

Domicilio..... Telefax:.....

ORDEN DE TRABAJO

Nº 0033401
33401

☐ ORDINARIO

X ☐ EXTRAORDINARIO

Vehiculo Tipo: CAMIONETA Chapa: HFS-200 Nº de Orden Asignado 0

Marca y Modelo: NISSAN Área Interior .....

Conductor Autorizado: GUIDO SERVIAN

Días Estimados de la Misión: Desde 1/12/2025 Hasta 31/12/2025

Horas Estimadas de la Misión: Desde las 00:01 Hasta las 24:00

Km. de Salida: 246475 Km. de Vuelta .....

Km. estimados de Recorrido: 3000 Km. Real Recorridos .....

Consumo estimado x 100 Km: Lts. 12

TRABAJOS A REALIZAR:

ACTIVIDADES REFERENTES A LA OFICINA REGIONAL ALTO PARANA - CETAPAR - APOYO EN EL TRANLADO DE LOS FUNCIONAROS DEL SENAVE

DENTRO DEL TERRITORIO NACIONAL

PUEDEN CONDUCIR: JORGE DA SILVA, GERARDO RIVEROS, CESAR FIGUEREDO, FLAMINIO SOSA, MIRTA ZALAZAR, FABIO CORONEL, MARCOS SALINAS, ROLANDO SANABRIA.

SERVICIO NACIONAL DE CALIDAD Y SANIDAD VEGETAL Y DE SEMILLAS
DEPARTAMENTO DE TRANSPORTE
REPUBLICA DEL PARAGUAY
SENAVE

Paola Gómez
Dpto. de Transporte

Fecha: 1/12/2025

Responsable del área al que fue asignado el automotor

GRAF. MONARCA S.R.L. - Tte. Fariña 813 - Tel./Fax: 495 772 - 449 103 - RUC: 80013965-8 - C.H.T. Nº 1.043
100 Bl. 100x3 (31.201 / 41.200) Enero 2025

SERVICIO NACIONAL DE CALIDAD Y SANIDAD VEGETAL Y DE SEMILLAS
DEPARTAMENTO DE TRANSPORTE
REPUBLICA DEL PARAGUAY
SENAVE

Paola Gómez
Dpto. de Transporte













ANEXO II-01: INFORME DE COMISIONAMIENTO NACIONAL

Se eleva a consideración de las autoridades institucionales el presente informe de comisionamiento nacional, declarando que los datos consignados son realizados en carácter de Declaración Jurada, quedando sometidos a los organismos de control.

Fecha de Informe	Número y Fecha del Expediente
09/12/25	7613 18/11/25

PERSONA ASIGNADA A LA COMISIÓN

Nombre y Apellido	C.I. N°	Funcionario	Firma
HUGO MARCEL DA SILVA ESPINOZA	1533495	Si [X] No [ ]	

Cargo	Personal
ENCARGADO	Permanente [X] Contratado [ ] Otros [ ]

Teléfono	Correo Electrónico
0983 634843	hugo.dasilva@senave.gov.py

FECHA DE VIAJE

Inicio	Final
04/12/25	05/12/25

MOVILIDAD

Público [X] Estado [ ] Otros [ ]

Chofer asignado / Nombre	Orden de Trabajo Nro.	Km. Inicio	Km. Final

INFORMACION GEOGRAFICA

Departamento(s)	Localidade(s)
CENTRAL	SAN LORENZO

DESCRIPCIÓN DE LAS TAREAS

PARA PARTICIPAR DE LA REUNION DE REVISION POR LA DIRECCION, EN CUMPLIMIENTO DE PROGRAMA OPERATIVO ANUAL.-

OBSERVACIÓN (EN CASO DE MODIFICACIÓN EN RELACIÓN A LO SOLICITADO)

V° B° Director, Director General o Máxima Autoridad	Firma: Aclaración: Sello:

SENAVE Dirección de Finanzas Dpto. de Rendición de Cuentas 09 DIC 2025 VERIFICACIÓN

C.P. Eugenia M. Gómez
Jefa
Dpto. de Rendición de Cuentas
SENAVE

Ing. Agr. Luis Vera
Director de la Dirección de Operaciones
SENAVE

ANEXO II-01: INFORME DE COMISIONAMIENTO NACIONAL

Se eleva a consideración de las autoridades institucionales el presente informe de comisionamiento nacional, declarando que los datos consignados son realizados en carácter de Declaración Jurada, quedando sometidos a los organismos de control.

Fecha de Informe	Número y Fecha del Expediente
09/12/25	7613 18/11/25

PERSONA ASIGNADA A LA COMISIÓN

Nombre y Apellido	C.I. N°	Funcionario	Firma
GUSTAVO DANIEL PATIÑO LÓPEZ	3491589	Si [X] No [ ]	

Cargo	Personal
ENCARGADO	Permanente [X] Contratado [ ] Otros [ ]

Teléfono	Correo Electrónico
(0513)432322 (0961)960-400	gustavo.patino@senave.gov.py

FECHA DE VIAJE

Inicio	Final
04/12/25	05/12/25

MOVILIDAD

Público [X] Estado [ ] Otros [ ]

Chofer asignado / Nombre	Orden de Trabajo Nro.	Km. Inicio	Km. Final

INFORMACION GEOGRAFICA

Departamento(s)	Localidade(s)
CENTRAL	SAN LORENZO

DESCRIPCIÓN DE LAS TAREAS

PARA PARTICIPAR DE LA REUNION DE REVISION POR LA DIRECCION, EN CUMPLIMIENTO DE PROGRAMA OPERATIVO ANUAL.-

OBSERVACIÓN (EN CASO DE MODIFICACIÓN EN RELACIÓN A LO SOLICITADO)

V° B° Director, Director General o Máxima Autoridad	Firma: Aclaración: Sello:

SENAVE Dirección de Operaciones

Ing. Agr. Luis Vera
Director de la Dirección de Operaciones
SENAVE

SENAVE Dpto. de Finanzas Unid. de Cuentas
09 DIC 2025
VERIFICACIÓN
C.P. Eugenia M. Gómez
Jefa
Dpto. de Rendición de Cuentas
SENAVE

ANEXO II-01: INFORME DE COMISIONAMIENTO NACIONAL

Se eleva a consideración de las autoridades institucionales el presente informe de comisionamiento nacional, declarando que los datos consignados son realizados en carácter de Declaración Jurada, quedando sometidos a los organismos de control.

Fecha de Informe	Número y Fecha del Expediente
05/12/25	7613 18/11/25

PERSONA ASIGNADA A LA COMISIÓN

Nombre y Apellido	C.I. N°	Funcionario	Firma
RICARDO JAVIER LOPEZ ARÁMBULO	3778943	Si [X] No [ ]	

Cargo	Personal
ENCARGADO	Permanente [X] Contratado [ ] Otros [ ]

Teléfono	Correo Electrónico
(021)3281417 0981922597	ricardo.lopez@senave.gov.py

FECHA DE VIAJE

Inicio	Final
04/12/25	05/12/25

MOVILIDAD

Público [X] Estado [ ] Otros [ ]

Chofer asignado / Nombre	Orden de Trabajo Nro.	Km. Inicio	Km. Final
---	---	---	---

INFORMACION GEOGRAFICA

Departamento(s)	Localidade(s)
CENTRAL	SAN LORENZO

DESCRIPCIÓN DE LAS TAREAS

PARA PARTICIPAR DE LA REUNION DE REVISION POR LA DIRECCION, EN CUMPLIMIENTO DE PROGRAMA OPERATIVO ANUAL.-

OBSERVACIÓN (EN CASO DE MODIFICACIÓN EN RELACIÓN A LO SOLICITADO)

Se anexa imágenes fotográficas.

V° B° Director, Director General o Máxima Autoridad	Firma: Aclaración: Sello:

SERVICIO NACIONAL DE CALIDAD Y SANIDAD VEGETAL Y DE SEMILLAS Dirección de Operaciones REPÚBLICA DEL PARAGUAY SENAVE

Ing. Agr. Luis Vera
Director de la Dirección de Operaciones
SENAVE

SENAVE Dirección de Finanzas Dpto. de Rend. de Cuentas 05 DIC 2025 SUJETO A VERIFICACIÓN Y ACLARACIÓN

C.P. Eugenia M. Gómez
Jefa
Dpto. de Rendición de Cuentas
SENAVE



04/12/2025 al 05/12/2025.-
Ricardo López

ANEXO II-01: INFORME DE COMISIONAMIENTO NACIONAL

Se eleva a consideración de las autoridades institucionales el presente informe de comisionamiento nacional, declarando que los datos consignados son realizados en carácter de Declaración Jurada, quedando sometidos a los organismos de control.

Fecha de Informe	Número y Fecha del Expediente
05/12/25	7613 18/11/25

PERSONA ASIGNADA A LA COMISIÓN

Nombre y Apellido	C.I. N°	Funcionario	Firma
ALDO ALEXIS GALARZA CABRERA	4332605	Si [X] No [ ]	

Cargo	Personal
ENCARGADO	Permanente [X] Contratado [ ] Otros [ ]

Teléfono	Correo Electrónico
0971 410674	aldo.galarza@senave.gov.py

FECHA DE VIAJE

Inicio	Final
04/12/25	05/12/25

MOVILIDAD

Público [X] Estado [ ] Otros [ ]

Chofer asignado / Nombre	Orden de Trabajo Nro.	Km. Inicio	Km. Final
----------	----------	----------	----------

INFORMACION GEOGRAFICA

Departamento(s)	Localidade(s)
CENTRAL	SAN LORENZO

DESCRIPCIÓN DE LAS TAREAS

PARA PARTICIPAR DE LA REUNION DE REVISION POR LA DIRECCION, EN CUMPLIMIENTO DE PROGRAMA OPERATIVO ANUAL.-

OBSERVACIÓN (EN CASO DE MODIFICACIÓN EN RELACIÓN A LO SOLICITADO)

Se anexa imagen fotográfica.

V° B° Director, Director General o Máxima Autoridad	Firma: Aclaración: Ing. Agr. Luis Vera Director de la Dirección de Operaciones SENAVE Sello:

SENAVE Dirección de Finanzas Dpto. de Rend. de Cuentas
05 DIC 2025
V° B°
C.P. Eugenia M. Gómez
Jefa
Dpto. de Rendición de Cuentas
SENAVE



ANEXO II-01: INFORME DE COMISIONAMIENTO NACIONAL

Se eleva a consideración de las autoridades institucionales el presente informe de comisionamiento nacional, declarando que los datos consignados son realizados en carácter de Declaración Jurada, quedando sometidos a los organismos de control.

Fecha de Informe	Número y Fecha del Expediente
05/12/25	7613 18/11/25

PERSONA ASIGNADA A LA COMISIÓN

Nombre y Apellido	C.I. N°	Funcionario	Firma
CELSO RAMON NUÑEZ RUIZ	3546421	Si [X] No [ ]	

Cargo	Personal
ENCARGADO	Permanente [X] Contratado [ ] Otros [ ]

Teléfono	Correo Electrónico
0971 652958	celso.nunez@senave.gov.py

FECHA DE VIAJE

Inicio	Final
04/12/25	05/12/25

MOVILIDAD

Público [X] Estado [ ] Otros [ ]

Chofer asignado / Nombre	Orden de Trabajo Nro.	Km. Inicio	Km. Final
---	---	---	---

INFORMACION GEOGRAFICA

Departamento(s)	Localidade(s)
CENTRAL	SAN LORENZO

DESCRIPCIÓN DE LAS TAREAS

PARA PARTICIPAR DE LA REUNION DE REVISION POR LA DIRECCION, EN CUMPLIMIENTO DE PROGRAMA OPERATIVO ANUAL.-

OBSERVACIÓN (EN CASO DE MODIFICACIÓN EN RELACIÓN A LO SOLICITADO)

Se anexa imagen fotográfica.

V° B° Director, Director General o Máxima Autoridad

Firma:

Aclaración:

Sello:

Ing. Agr. Luis Vera
Director de la Dirección de Operaciones
SENAVE

SENAVE Dirección de Finanzas Dpto. de Rend. de Cuentas 05 DIC 2025 JEFA VERIFICACIÓN Y ACEPTACIÓN

C.P. Eugenia M. Gómez
Jefa
Dpto. de Rendición de Cuentas
SENAVE



ANEXO II-01: INFORME DE COMISIONAMIENTO NACIONAL

Se eleva a consideración de las autoridades institucionales el presente informe de comisionamiento nacional, declarando que los datos consignados son realizados en carácter de Declaración Jurada, quedando sometidos a los organismos de control.

Fecha de Informe	Número y Fecha del Expediente
05/12/25	7613 18/11/25

PERSONA ASIGNADA A LA COMISIÓN

Nombre y Apellido	C.I. N°	Funcionario	Firma
EDGAR FRANCISCO SILVA RECALDE	2895004	Si [X] No [ ]	

Cargo	Personal
ENCARGADO	Permanente [X] Contratado [ ] Otros [ ]

Teléfono	Correo Electrónico
0982399615	edgar.silva@senave.gov.py

FECHA DE VIAJE

Inicio	Final
04/12/25	05/12/25

MOVILIDAD

Público [X] Estado [ ] Otros [ ]

Chofer asignado / Nombre	Orden de Trabajo Nro.	Km. Inicio	Km. Final
----------	----------	----------	----------

INFORMACION GEOGRAFICA

Departamento(s)	Localidade(s)
CENTRAL	SAN LORENZO

DESCRIPCIÓN DE LAS TAREAS

PARA PARTICIPAR DE LA REUNION DE REVISION POR LA DIRECCION, EN CUMPLIMIENTO DE PROGRAMA OPERATIVO ANUAL.-

OBSERVACIÓN (EN CASO DE MODIFICACIÓN EN RELACIÓN A LO SOLICITADO)

Se anexa imagen fotográfica.

V° B° Director, Director General o Máxima Autoridad	Firma: Aclaración: Sello:

Ing. Agr. Luis Vera
Director de la Dirección de Operaciones
SENAVE

05 DIC 2025

C.P. Eugenia M. Gómez
Jefa
Dpto. de Rendición de Cuentas
SENAVE

Imágenes fotográficas

04/12/2025 al 05/12/2025



ANEXO II-01: INFORME DE COMISIONAMIENTO NACIONAL

Se eleva a consideración de las autoridades institucionales el presente informe de comisionamiento nacional, declarando que los datos consignados son realizados en carácter de Declaración Jurada, quedando sometidos a los organismos de control.

Fecha de Informe	Número y Fecha del Expediente
09/12/25	7613 18/11/25

PERSONA ASIGNADA A LA COMISIÓN

Nombre y Apellido	C.I. N°	Funcionario	Firma
OSCAR DARÍO QUINTANA GAMARRA	3195732	Si [X] No [ ]	

Cargo	Personal
ENCARGADO	Permanente [X] Contratado [ ] Otros [ ]

Teléfono	Correo Electrónico
0336270199 0971 811927	dario.quintana@senave.gov.py

FECHA DE VIAJE

Inicio	Final
04/12/25	05/12/25

MOVILIDAD

Público [X] Estado [ ] Otros [ ]

Chofer asignado / Nombre	Orden de Trabajo Nro.	Km. Inicio	Km. Final

INFORMACION GEOGRAFICA

Departamento(s)	Localidade(s)
CENTRAL	SAN LORENZO

DESCRIPCIÓN DE LAS TAREAS

PARA PARTICIPAR DE LA REUNION DE REVISION POR LA DIRECCION, EN CUMPLIMIENTO DE PROGRAMA OPERATIVO ANUAL.-

OBSERVACIÓN (EN CASO DE MODIFICACIÓN EN RELACIÓN A LO SOLICITADO)

V° B° Director, Director General o Máxima Autoridad	Firma: Aclaración: Ing. Agr. Luis Vera Director de la Dirección de Operaciones SENAVE Sello:

SENAVE Dirección de Finanzas Depto. Rend. de Cuentas 09 DIC 2025 VERIFICACIÓN Y ACEPTACIÓN

C.P. Eugenia M. Gómez
Jefa
Dpto. de Rendición de Cuentas
SENAVE



Inv. Sgr. Darío Quintana
3.195.732

ANEXO II-01: INFORME DE COMISIONAMIENTO NACIONAL

Se eleva a consideración de las autoridades institucionales el presente informe de comisionamiento nacional, declarando que los datos consignados son realizados en carácter de Declaración Jurada, quedando sometidos a los organismos de control.

Fecha de Informe	Número y Fecha del Expediente
22/12/25	8128 04/12/25

PERSONA ASIGNADA A LA COMISIÓN

Nombre y Apellido	C.I. N°	Funcionario	Firma
ARNALDO RAMON CANTERO RIVAS	3692978	Si [X] No [ ]	

Cargo	Personal
JEFE INTERINO DE DEPARTAMENTO	Permanente [X] Contratado [ ] Otros [ ]

Teléfono	Correo Electrónico
0973193568	arnaldo.cantero@senave.gov.py

FECHA DE VIAJE

Inicio	Final
16/12/25	18/12/25

MOVILIDAD

Público [ ] Estado [X] Otros [ ]

Chofer asignado / Nombre	Orden de Trabajo Nro.	Km. Inicio	Km. Final
ARNALDO CANTERO	25699	103790	ABIERTO

INFORMACION GEOGRAFICA

Departamento(s)	Localidade(s)
CONCEPCIÓN	HORQUETA - BELEN - LORETO

DESCRIPCIÓN DE LAS TAREAS

REALIZAR PROSPECCIÓN EN CULTIVO DE SÉSAMO. REALIZAR PROSPECCIÓN DE MONITOREO EN PLANTAS Y CULTIVOS DE CÍTRICOS Y MIRTO EN PARCELAS Y TRASPATIOS.

OBSERVACIÓN (EN CASO DE MODIFICACIÓN EN RELACIÓN A LO SOLICITADO)

ESTA ACTIVIDAD CORRESPONDE AL OTA N°3981 Y 4080, NO SE CUENTA CON EL KM FINAL YA QUE ES UNA ORDEN BIERTA AL MES.

V° B° Director, Director General o Máxima Autoridad	Firma: Aclaración: Ing. Agr. M.Sc. Cristian Marecos Senave - Cosave N° Rv. 153 Sello:

SENAVE Dirección de Finanzas Dpto. de Rendición de Cuentas 22 DIC 2025

C.R. Eugenia M. Gómez
Jefa
Dpto. de Rendición de Cuentas
SENAVE

189

ANEXO II-01: INFORME DE COMISIONAMIENTO NACIONAL

Se eleva a consideración de las autoridades institucionales el presente informe de comisionamiento nacional, declarando que los datos consignados son realizados en carácter de Declaración Jurada, quedando sometidos a los organismos de control.

Fecha de Informe	Número y Fecha del Expediente
22/12/25	8128 04/12/25

PERSONA ASIGNADA A LA COMISIÓN

Nombre y Apellido	C.I. N°	Funcionario	Firma
RAQUEL SOSA CORONEL	3432477	Si [X] No [ ]	

Cargo	Personal
TECNICO FISCALIZADOR	Permanente [X] Contratado [ ] Otros [ ]

Teléfono	Correo Electrónico
0983348354	raquel.sosa@senave.gov.py

FECHA DE VIAJE

Inicio	Final
16/12/25	18/12/25

MOVILIDAD

Público [ ] Estado [X] Otros [ ]

Chofer asignado / Nombre	Orden de Trabajo Nro.	Km. Inicio	Km. Final
ARNALDO CANTERO	25699	103790	ABIERTO

INFORMACION GEOGRAFICA

Departamento(s)	Localidade(s)
CONCEPCIÓN	HORQUETA - BELEN - LORETO

DESCRIPCIÓN DE LAS TAREAS

REALIZAR PROSPECCIÓN EN CULTIVO DE SÉSAMO. REALIZAR PROSPECCIÓN DE MONITOREO EN PLANTAS Y CULTIVOS DE CÍTRICOS Y MIRTO EN PARCELAS Y TRASPATIOS.

OBSERVACIÓN (EN CASO DE MODIFICACIÓN EN RELACIÓN A LO SOLICITADO)

ESTA ACTIVIDAD CORRESPONDE AL OTA N°3981 Y 4080, NO SE CUENTA CON EL KM FINAL YA QUE ES UNA ORDEN BIERTA AL MES.

V° B° Director, Director General o Máxima Autoridad	Firma: Aclaración: Ing. Agr. M.Sc. Cristian Marecos Senave - Cosave N° Py. 153 Sello:

SENAVE Dirección de Finanzas Dpto. de Rendición de Cuentas 22 DIC 2025

C.P. Dpto. de Rendición de Cuentas SENAVE

SENAVE

Servicio Nacional de Calidad y Sanidad Vegetal y de Semillas

Domicilio ASUNCION Telefax: 445769

ORDEN DE TRABAJO

Nº 025699

25699

☐ ORDINARIO

X ☐ EXTRAORDINARIO

Vehiculo Tipo: CAMIONETA Chapa: AAMB-598 Nº de Orden Asignado 0

Marca y Modelo: TOYOTA Área Interior DOBLE

Conductor Autorizado: ARNALDO RAMON CANTERO RIVAS

Dias Estimados de la Misión: Desde 1/12/2025 Hasta 31/12/2025

Horas Estimadas de la Misión: Desde las 00:01 Hasta las 24:00

Km. de Salida: 103790 Km. de Vuelta

Km. estimados de Recorrido: 3000 Km. Real Recorridos

Consumo estimado x 100 Km: Lts. 12

TRABAJOS A REALIZAR:

ACTIVIDADES REFERENTES LA OFICINA REGIONAL DE CONCEPCION Y APOYO EN EL TRASLADO DE LOS FUNCIONARIOS DEL SENAVE

DENTRO DEL TERRITORIO NACIONAL

PUEDEN CONDUCIR: RAQUEL SOSA, VIDAL QUINTANA, FABIO CORONEL, ROLANDO SANABRIA, MARCOS SALINAS.

Paola Gómez
Dpto. de Transporte

Fecha: 1/12/2025

Responsable del área al que fue asignado el automotor

GRAF. MONARCA S.R.L. - Tte. Fariña 813 - Tel./Fax: 495 772 - 449 103 - RUC: 80013965-8 - C.H.T. Nº 1.043
50 Bl. 50 X 3 (25.001 / 27.500) Septiembre 2021









ANEXO II-01: INFORME DE COMISIONAMIENTO NACIONAL

Se eleva a consideración de las autoridades institucionales el presente informe de comisionamiento nacional, declarando que los datos consignados son realizados en carácter de Declaración Jurada, quedando sometidos a los organismos de control.

Fecha de Informe	Número y Fecha del Expediente
24/12/25	8164 05/12/25

PERSONA ASIGNADA A LA COMISIÓN

Nombre y Apellido	C.I. N°	Funcionario	Firma
ARNALDO RAMON CANTERO RIVAS	3692978	Si [X] No [ ]	

Cargo	Personal
JEFE INTERINO DE DEPARTAMENTO	Permanente [X] Contratado [ ] Otros [ ]

Teléfono	Correo Electrónico
0973193568	arnaldo.cantero@senave.gov.py

FECHA DE VIAJE

Inicio	Final
22/12/25	23/12/25

MOVILIDAD

Público [ ] Estado [X] Otros [ ]

Chofer asignado / Nombre	Orden de Trabajo Nro.	Km. Inicio	Km. Final
VIDAL QUINTANA, ARNALDO CANTERO	025699	103790	ABIERTA

INFORMACION GEOGRAFICA

Departamento(s)	Localidade(s)
CONCEPCIÓN	HORQUETA - BELÉN

DESCRIPCIÓN DE LAS TAREAS

REALIZAR PROSEPRCCIÓN EN CULTIVO DE PIÑA CON ÉNFASIS DEL VIRUS CUARENTENARIO PMWAV. REALIZAR PROSPECCIÓN PARA EL REGISTRO Y CUANTIFICACIÓN DE NIDOS DE HORMIGAS CORTADORAS ATTA SPP. Y ACROMYRMEX SPP.-

OBSERVACIÓN (EN CASO DE MODIFICACIÓN EN RELACIÓN A LO SOLICITADO)

LA ACTIVIDAD CORRESPONDE A LA OTA N°3977,4061 EL ORDEN DE TRABAJO NO CUENTA CON KM FINAL PORQUE ES UN ORDEN ABIERTA AL MES

V° B° Director, Director General o Máxima Autoridad	Firma:
	Aclaración: Ing. Agr. M.Sc. Cristian Marecos
	Sello: Senave - Cosave Nº Py. 153

SENAVE Dirección de Finanzas Depto. de Rendición de Cuentas 24 DIC 2025 Verificación Rendición

C.P. Eugenia M. Gómez
Dpto. de Rendición de Cuentas
SENAVE

ANEXO II-01: INFORME DE COMISIONAMIENTO NACIONAL

Se eleva a consideración de las autoridades institucionales el presente informe de comisionamiento nacional, declarando que los datos consignados son realizados en carácter de Declaración Jurada, quedando sometidos a los organismos de control.

Fecha de Informe	Número y Fecha del Expediente
24/12/25	8164 05/12/25

PERSONA ASIGNADA A LA COMISIÓN

Nombre y Apellido	C.I. N°	Funcionario	Firma
VIDAL ANTONIO QUINTANA SILVA	3462371	Si [X] No [ ]	

Cargo	Personal
TECNICO	Permanente [X] Contratado [ ] Otros [ ]

Teléfono	Correo Electrónico
0971-824353	vidal.quintana@senave.gov.py

FECHA DE VIAJE

Inicio	Final
22/12/25	23/12/25

MOVILIDAD

Público [ ] Estado [X] Otros [ ]

Chofer asignado / Nombre	Orden de Trabajo Nro.	Km. Inicio	Km. Final
VIDAL QUINTANA. ARNALDO CANTERO	025699	103790	ABIERTA

INFORMACION GEOGRAFICA

Departamento(s)	Localidade(s)
CONCEPCIÓN	HORQUETA - BELEN

DESCRIPCIÓN DE LAS TAREAS

REALIZAR PROSEPRCCIÓN EN CULTIVO DE PIÑA CON ÉNFASIS DEL VIRUS CUARENTENARIO PMWAV. REALIZAR PROSPECCIÓN PARA EL REGISTRO Y CUANTIFICACIÓN DE NIDOS DE HORMIGAS CORTADORAS ATTA SPP. Y ACROMYRMEX SPP.-

OBSERVACIÓN (EN CASO DE MODIFICACIÓN EN RELACIÓN A LO SOLICITADO)

LA ACTIVIDAD CORRESPONDE A LA OTA N°3977,4061 EL ORDEN DE TRABAJO NO CUENTA CON KM FINAL PORQUE ES UN ORDEN ABIERTA AL MES

V° B° Director, Director General o Máxima Autoridad	Firma: Aclaración: Ing. Agr. M.Sc. Cristian Marecos Senave - Cosave N° Py. 153 Sello:

SENAVE Dirección de Finanzas Dpto. de Rend. de Cuentas 26 DIC 2025 VERIFICACIÓN

C.P. Eugenia M. Gómez
Jefa
Dpto. de Rendición de Cuentas
SENAVE









SENAVE

Servicio Nacional de Calidad y Sanidad Vegetal y de Semillas

Domicilio: ASUNCION Telefax: 445769

ORDEN DE TRABAJO

Nº 025699

25699

☐ ORDINARIO

X ☐ EXTRAORDINARIO

Vehiculo Tipo: CAMIONETA Chapa: AAMB-598 Nº de Orden Asignado: 0

Marca y Modelo: TOYOTA Área Interior: DOBLE

Conductor Autorizado: ARNALDO RAMON CANTERO RIVAS

Días Estimados de la Misión: Desde 1/12/2025 Hasta 31/12/2025

Horas Estimadas de la Misión: Desde las 00:01 Hasta las 24:00

Km. de Salida: 103790 Km. de Vuelta

Km. estimados de Recorrido: 3000 Km. Real Recorridos

Consumo estimado x 100 Km: Lts. 12

TRABAJOS A REALIZAR:

ACTIVIDADES REFERENTES LA OFICINA REGIONAL DE CONCEPCION Y APOYO EN EL TRASLADO DE LOS FUNCIONARIOS DEL SENAVE

DENTRO DEL TERRITORIO NACIONAL

PUEDEN CONDUCIR: RAQUEL SOSA, VIDAL QUINTANA, FABIO CORONEL, ROLANDO SANABRIA, MARCOS SALINAS.

Fecha: 1/12/2025

Paola Gómez
Dpto. de Transporte

Responsable del área al que fue asignado el automotor

GRAF. MONARCA S.R.L. - Tte. Fariña 813 - Tel./Fax: 495 772 - 449 103 - RUC: 80013965-8 - C.H.T. Nº 1.043
50 Bl. 50 X 3 (25.001 / 27.500) Septiembre 2021

SERVICIO NACIONAL DE CALIDAD Y SANIDAD VEGETAL Y DE SEMILLAS
DEPARTAMENTO DE TRANSPORTE
SENAVE

ANEXO II-01: INFORME DE COMISIONAMIENTO NACIONAL

Se eleva a consideración de las autoridades institucionales el presente informe de comisionamiento nacional, declarando que los datos consignados son realizados en carácter de Declaración Jurada, quedando sometidos a los organismos de control.

Fecha de Informe	Número y Fecha del Expediente
22/12/25	7794 24/11/25

PERSONA ASIGNADA A LA COMISIÓN

Nombre y Apellido	C.I. N°	Funcionario	Firma
VIDALIA VELAZQUEZ SANTACRUZ	2371965	Si [X] No [ ]	

Cargo	Personal
ASESOR JURIDICO DICTAMINANTE VINCULANTE	Permanente [X] Contratado [ ] Otros [ ]

Teléfono	Correo Electrónico
0516-255445 0971973524	vidalia.velazquez@senave.gov.py

FECHA DE VIAJE

Inicio	Final
16/12/25	19/12/25

MOVILIDAD

Público [ ] Estado [X] Otros [ ]

Chofer asignado / Nombre	Orden de Trabajo Nro.	Km. Inicio	Km. Final
DANIEL KRAUER	32904	273518	ABIERTA

INFORMACION GEOGRAFICA

Departamento(s)	Localidade(s)
AMAMBAY	CERRO CORA

DESCRIPCIÓN DE LAS TAREAS

A objeto de realiar la Constitución del Juzgado en el sumario administrativo instruido por Resolución N° 253 en fecha 10 de setiembre del año 2025, a los Señores José Tadeo de Mendoca y Pablo Yamawaki, por supuestas infracciones a las disposiciones del Servicio Nacional de Calidad Sanidad Vegeal y de Semillas (SENAVE).-

OBSERVACIÓN (EN CASO DE MODIFICACIÓN EN RELACIÓN A LO SOLICITADO)

ORDEN ABIERTA MES DE DICIEMBRE

V° B° Director, Director General o Máxima Autoridad	Firma: Aclaración: Sello:

SENAVE Dirección de Finanzas Dpto. de Rendición de Cuentas 22 DIC 2025

C.P. Eugenia M. Gómez Jefa Dpto. de Rendición de Cuentas SENAVE

Abg. Juan Fernando Lebrón G. Director General Dirección General de Asuntos Jurídicos SENAVE

SENAVE

Servicio Nacional de Calidad y Sanidad Vegetal y de Semillas

Domicilio: ASUNCION Telefax: 445769

ORDEN DE TRABAJO

☐ ORDINARIO

X ☐ EXTRAORDINARIO

Nº 0032904

32904

Vehiculo Tipo: L-200 Chapa: HAJ-602 Nº de Orden Asignado: 0

Marca y Modelo: MITSUBISHI

Conductor Autorizado: JUAN FERNANDO LEBRON GONZALEZ Área Interior: DOBLE

Días Estimados de la Misión: Desde 1 / 12 / 2025 Hasta 31 / 12 / 2025

Horas Estimadas de la Misión: Desde las 00:01 Hasta las 24:00

Km. de Salida: 273518 Km. de Vuelta

Km. estimados de Recorrido: 3000 Km. Real Recorridos

Consumo estimado x 100 Km: Lts. 12

TRABAJOS A REALIZAR:

ACTIVIDADES REFERENTES A LA DIRECION GENERAL DE ASUNTOS JURIDICOS DEL SENAVE

DENTRO DEL TERRITORIO NACIONAL

PUEDEN CONDUCIR: MARIA FLORENCIA CHAVEZ, DANIEL KRAUER, VICTOR DA SILDA, FIDELINA BOGADO, ANALIA RODRIGUEZ, DELMIDIA SERNA, MARTIN MENDERO, EMILI FRANCO, VIDALIA VELAZQUEZ, LOURDES SANABRIA, ROBERTA [illegible], [illegible] FLEITAS, ULISES TORRES, ZUNILDA AYALA, JUAN AGUIRRE, MATHIAS MENDIETA, [illegible], NESTOR CARDOZO, OSCAR FRESCURA. ACOMPAÑA: CRISTIAN BENITEZ, ALEJANDRO BENITEZ, GUADALUPE ACUÑA (PASANTES).

Fecha: 1 / 12 / 2025

Responsable del área al que fue asignado el automotor

GRAF. MONARCA S.R.L. - Tte. Fariña 813 - Tel./Fax: 495 772 - 449 103 - RUC: 80013885-8 - C.N.T. Nº 1.043
100 Bl. 100x3 (31.201 / 41.200) Enero 2025

SERVICIO NACIONAL DE CALIDAD Y SANIDAD VEGETAL Y DE SEMILLAS - DEPARTAMENTO DE TRANSPORTE - REPUBLICA DEL PARAGUAY - SENAVE

[illegible]la Gómez
Dpto. de Transporte




SANIDAD VEGETAL Y DE





ANEXO II-01: INFORME DE COMISIONAMIENTO NACIONAL

Se eleva a consideración de las autoridades institucionales el presente informe de comisionamiento nacional, declarando que los datos consignados son realizados en carácter de Declaración Jurada, quedando sometidos a los organismos de control.

Fecha de Informe	Número y Fecha del Expediente
22/12/25	7794 24/11/25

PERSONA ASIGNADA A LA COMISIÓN

Nombre y Apellido	C.I. N°	Funcionario	Firma
FIDELINA BOGADO	1431521	Si [X] No [ ]	

Cargo	Personal
JEFE DE DEPARTAMENTO	Permanente [X] Contratado [ ] Otros [ ]

Teléfono	Correo Electrónico
021-334343 0982458372	fidelina.bogado@senave.gov.py

FECHA DE VIAJE

Inicio	Final
16/12/25	19/12/25

MOVILIDAD

Público [ ] Estado [X] Otros [ ]

Chofer asignado / Nombre	Orden de Trabajo Nro.	Km. Inicio	Km. Final
DANIEL KRAUER	32904	273518	ABIERTA

INFORMACION GEOGRAFICA

Departamento(s)	Localidade(s)
AMAMBAY	CERRO CORA

DESCRIPCIÓN DE LAS TAREAS

A objeto de realiar la Constitución del Juzgado en el sumario administrativo instruido por Resolución N° 253 en fecha 10 de setiembre del año 2025, a los Señores José Tadeo de Mendoca y Pablo Yamawaki, por supuestas infracciones a las disposiciones del Servicio Nacional de Calidad Sanidad Vegeal y de Semillas (SENAVE).-

OBSERVACIÓN (EN CASO DE MODIFICACIÓN EN RELACIÓN A LO SOLICITADO)

ORDEN ABIERTA MES DE DICIEMBRE

V° B° Director, Director General o Máxima Autoridad	Firma: Aclaración: Sello:

SERVICIO NACIONAL DE CALIDAD Y SANIDAD VEGETAL Y DE SEMILLAS - DIRECCIÓN GENERAL DE ASUNTOS JURÍDICOS - SENAVE

Abg. Juan Fernando Lebrón G.
Director General
Dirección General de Asuntos Jurídicos
SENAVE

SENAVE
Dirección de Finanzas
Dpto. de Rend. de Cuentas
22 DIC 2025
SUJETO A VERIFICACIÓN Y ACEPTACIÓN

C.P. Eugenia M. Gómez
Jefa
Dpto. de Rendición de Cuentas
SENAVE

SENAVE

Servicio Nacional de Calidad y Sanidad Vegetal y de Semillas

Domicilio: ASUNCION Telefax: 445769

ORDEN DE TRABAJO

☐ ORDINARIO Nº 0032904

X ☐ EXTRAORDINARIO ***32904***

Vehiculo Tipo: L-200 Chapa: HAJ-602 Nº de Orden Asignado 0

Marca y Modelo: MITSUBISHI

Conductor Autorizado: JUAN FERNANDO LEBRON GONZALEZ Área Interior DOBLE

Días Estimados de la Misión: Desde 1 / 12 / 2025 Hasta 31 / 12 / 2025

Horas Estimadas de la Misión: Desde las 00:01 Hasta las 24:00

Km. de Salida: 273518 Km. de Vuelta

Km. estimados de Recorrido: 3000 Km. Real Recorridos

Consumo estimado x 100 Km: Lts. 12

TRABAJOS A REALIZAR:

ACTIVIDADES REFERENTES A LA DIRECION GENERAL DE ASUNTOS JURIDICOS DEL SENAVE

DENTRO DEL TERRITORIO NACIONAL

PUEDEN CONDUCIR: MARIA FLORENCIA CHAVEZ, DANIEL KRAUER, VICTOR DA SILVA, FIDELINA BOGADO, ANGLIA RODRIGUEZ; DEIMIDIA SERVIN MARTIN MINERO, EMILE FRANCO, VIDALIA VELAZQUEZ, LOURDES SANABRIA, ROBERTA [illegible] FLEITAS, ULISES TORRES, ZUNILDA AYALA, JUAN AGUIRRE, MATHIAS MENDIETA, [illegible], NESTOR CARDOZO, OSCAR FRESCURA. ACOMPAÑA: CRISTIAN BENITEZ, ALEJANDRO BENITEZ, GUADALUPE ACUÑA (PASANTES).

Fecha: 1 / 12 / 2025

Responsable del área al que fue asignado el automotor

GRAF. MONARCA S.R.L. - Tte. Fariña 813 - Tel./Fax: 495 772 - 449 103 - RUC: 80073885-8 - C.M.I. Nº 1.043
100 Bl. 100x3 (31.201 / 41.200) Enero 2025

SERVICIO NACIONAL DE CALIDAD Y SANIDAD VEGETAL Y DE SEMILLAS
DEPARTAMENTO DE TRANSPORTE
REPUBLICA DEL PARAGUAY
SENAVE

Paola Gómez
Dpto. de Transporte




SANIDAD VEGETAL Y





ANEXO II-01: INFORME DE COMISIONAMIENTO NACIONAL

Se eleva a consideración de las autoridades institucionales el presente informe de comisionamiento nacional, declarando que los datos consignados son realizados en carácter de Declaración Jurada, quedando sometidos a los organismos de control.

Fecha de Informe	Número y Fecha del Expediente
22/12/25	7794 24/11/25

PERSONA ASIGNADA A LA COMISIÓN

Nombre y Apellido	C.I. N°	Funcionario	Firma
DANIEL KEVIN KRAUER ALFONSO	3643232	Si [X] No [ ]	

Cargo	Personal
ASESOR JURIDICO DICTAMINANTE VINCULANTE	Permanente [X] Contratado [ ] Otros [ ]

Teléfono	Correo Electrónico
(0981)756524	daniel.krauer@senave.gov.py

FECHA DE VIAJE

Inicio	Final
16/12/25	19/12/25

MOVILIDAD

Público [ ] Estado [X] Otros [ ]

Chofer asignado / Nombre	Orden de Trabajo Nro.	Km. Inicio	Km. Final
DANIEL KRAUER	32904	273518	ABIERTA

INFORMACION GEOGRAFICA

Departamento(s)	Localidade(s)
AMAMBAY	CERRO CORA

DESCRIPCIÓN DE LAS TAREAS

A objeto de realiar la Constitución del Juzgado en el sumario administrativo instruido por Resolución N° 253 en fecha 10 de setiembre del año 2025, a los Señores José Tadeo de Mendoca y Pablo Yamawaki, por supuestas infracciones a las disposiciones del Servicio Nacional de Calidad Sanidad Vegeal y de Semillas (SENAVE).-

OBSERVACIÓN (EN CASO DE MODIFICACIÓN EN RELACIÓN A LO SOLICITADO)

ORDEN ABIERTA MES DE DICIEMBRE

V° B° Director, Director General o Máxima Autoridad	Firma: Aclaración: Sello:

Abg. Juan Fernando Iebrón G.
Director General
Dirección General de Asuntos Jurídicos
SENAVE

22 DIC 2025

C.P. Eugenia M. Gómez
Jefa
Dpto. de Rendición de Cuentas
SENAVE

SENAVE

Servicio Nacional de Calidad y Sanidad Vegetal y de Semillas

Domicilio: ASUNCION Telefax: 445769

ORDEN DE TRABAJO

☐ ORDINARIO

X ☐ EXTRAORDINARIO

Nº 0032904

32904

Vehiculo Tipo: L-200 Chapa: HAJ-602 Nº de Orden Asignado 0

Marca y Modelo: MITSUBISHI

Conductor Autorizado: JUAN FERNANDO LEBRON GONZALEZ Área Interior DOBLE

Días Estimados de la Misión: Desde 1 / 12 / 2025 Hasta 31 / 12 / 2025

Horas Estimadas de la Misión: Desde las 00:01 Hasta las 24:00

Km. de Salida: 273518 Km. de Vuelta

Km. estimados de Recorrido: 3000 Km. Real Recorridos

Consumo estimado x 100 Km: Lts. 12

TRABAJOS A REALIZAR:

ACTIVIDADES REFERENTES A LA DIRECION GENERAL DE ASUNTOS JURIDICOS DEL SENAVE

DENTRO DEL TERRITORIO NACIONAL

PUEDEN CONDUCIR: MARIA FLORENCIA CHAVEZ, DANIEL KRAUER, VICTOR DA SILDA, FIDELINA BOGADO, AMALIA RODRIGUEZ; DEIMIDIA SERVIN, MARTIN MENDIETA, EMILE FRANCO, VIDALIA VELAZQUEZ, LOURDES SANABRIA, ROBERTA [illegible] FLEITAS, ULISES TORRES, ZUNILDA AYALA, JUAN AGUIRRE, MATHIAS MENDIETA, [illegible], NESTOR CARDOZO, OSCAR FRESCURA. ACOMPAÑA: CRISTIAN BENITEZ, ALEJANDRO BENITEZ, GUADALUPE ACUÑA (PASANTES).

Fecha: 1 / 12 / 2025

Responsable del área al que fue asignado el automotor

SERVICIO NACIONAL DE CALIDAD Y SANIDAD VEGETAL Y DE SEMILLAS - DEPARTAMENTO DE TRANSPORTE

Paola Gómez
Opto. de Transporte

GRAF. MONARCA S.R.L. - Tte. Fariña 813 - Tel./Fax: 495 772 - 449 103 - RUC: 80013885-8 - C.N.T. Nº 1.043
100 Bl. 100x3 (31.201 / 41.200) Enero 2025













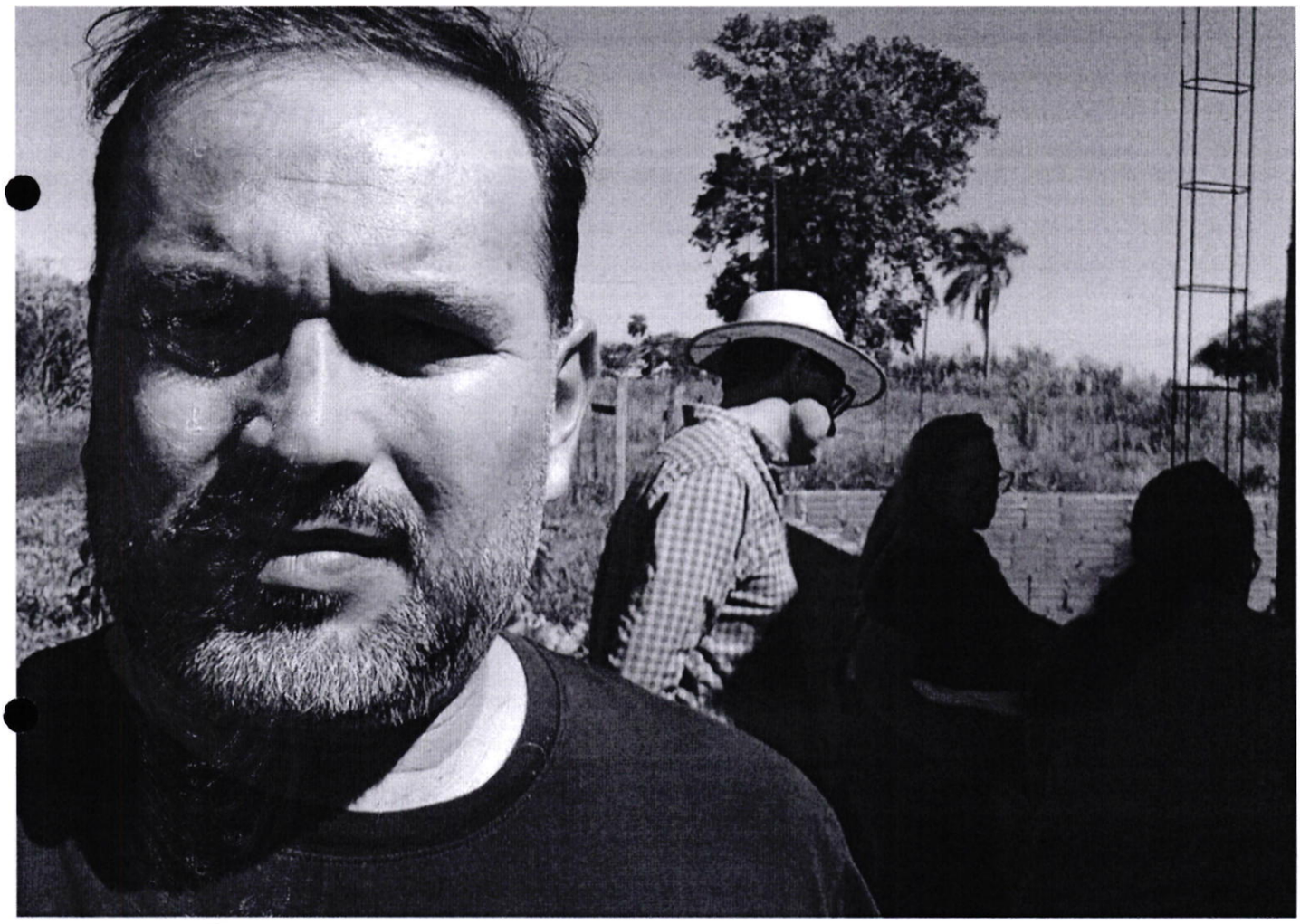


SANIDAD VEGETAL Y DE



ANEXO II-01: INFORME DE COMISIONAMIENTO NACIONAL

Se eleva a consideración de las autoridades institucionales el presente informe de comisionamiento nacional, declarando que los datos consignados son realizados en carácter de Declaración Jurada, quedando sometidos a los organismos de control.

Fecha de Informe	Número y Fecha del Expediente
15/12/25	8117 04/12/25

PERSONA ASIGNADA A LA COMISIÓN

Nombre y Apellido	C.I. N°	Funcionario	Firma
ANTONIO JUAN ESTEBAN ESCANDRIOLO FLORES	3419542	Si [X] No [ ]	

Cargo	Personal
JEFE INTERINO DE DEPARTAMENTO	Permanente [ ] Contratado [X] Otros [ ]

Teléfono	Correo Electrónico
(0521)202655 0976449149	antonio.escandriolo@senave.gov.py

FECHA DE VIAJE

Inicio	Final
11/12/25	12/12/25

MOVILIDAD

Público [ ] Estado [X] Otros [ ]

Chofer asignado / Nombre	Orden de Trabajo Nro.	Km. Inicio	Km. Final
David Mendez	25497	161471	abierto

INFORMACION GEOGRAFICA

Departamento(s)	Localidade(s)
CAPITAL	ASUNCION

DESCRIPCIÓN DE LAS TAREAS

Capacitación en Manejo de Drones y Procesamiento de Imágenes, orientada al fortalecimiento de capacidades técnicas para la adquisición, procesamiento y aplicación de información geoespecial dentro de los procesos institucionales.-

OBSERVACIÓN (EN CASO DE MODIFICACIÓN EN RELACIÓN A LO SOLICITADO)

capacitación en manejo de drones, procesamiento de imagenes, clase practica de vuelo, este trabajo vinculado a OTA 1925.

V° B° Director, Director General o Máxima Autoridad	Firma: Aclaración: Ing. Agr. M.Sc. Cristian Marecos Senave - Cosave N° Py. 153 Sello:

SENAVE
Dirección de Finanzas
Dpto. de Rendición de Cuentas
15 DIC 2025

C.P. Eugenia M. Gómez
Jefa
Dpto. de Rendición de Cuentas
SENAVE





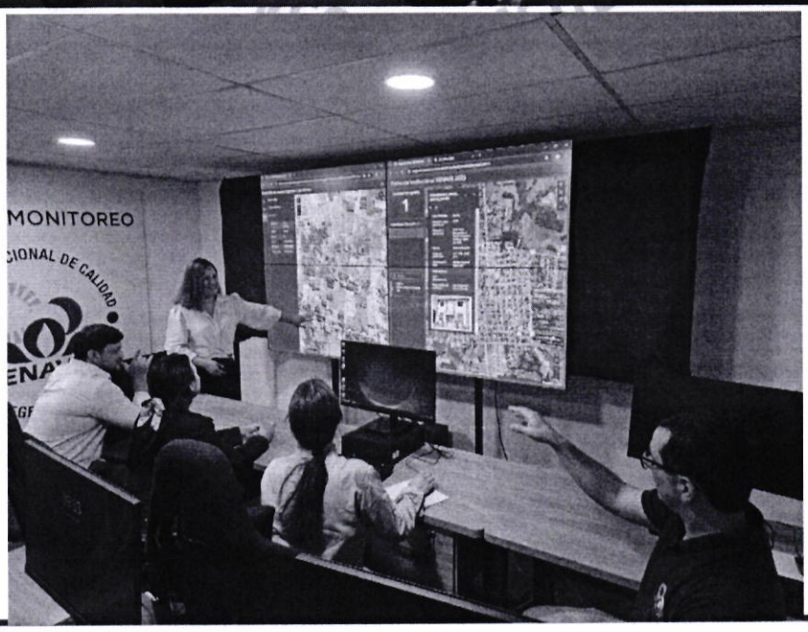

SERVICIO NACIONAL DE CALIDAD Y SANIDAD VEGETAL Y DE SEMILLAS
Luis A. de Herrera 195 esq. Yegros, Edif. Inter Express - Piso 5
Asunción - Paraguay

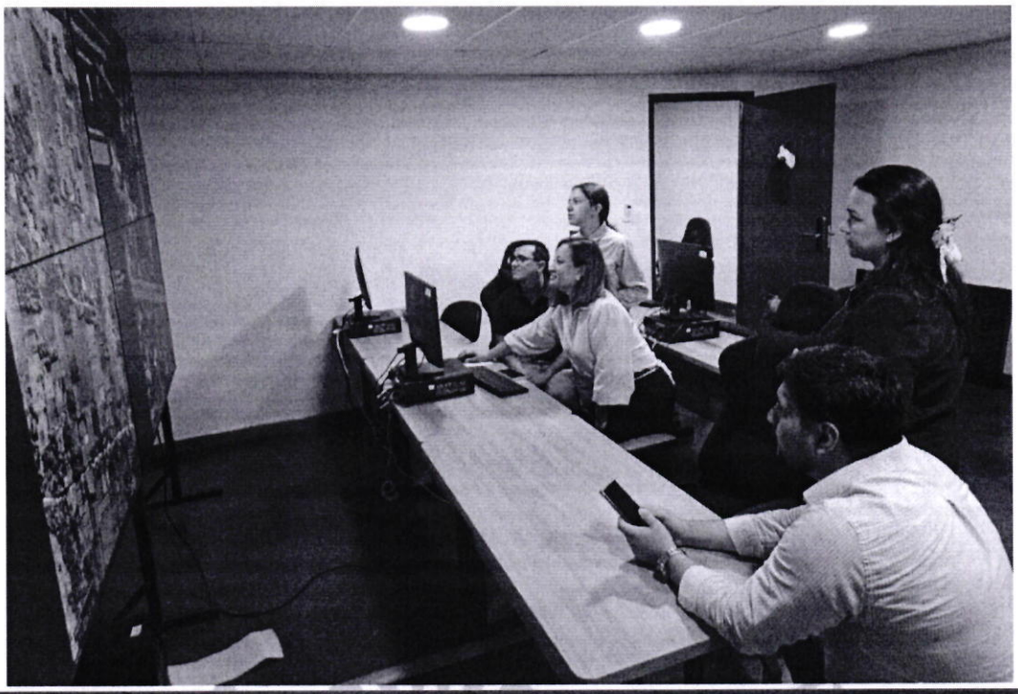


SALA DE MONITOREO
SERVICIO NACIONAL DE CALIDAD
22

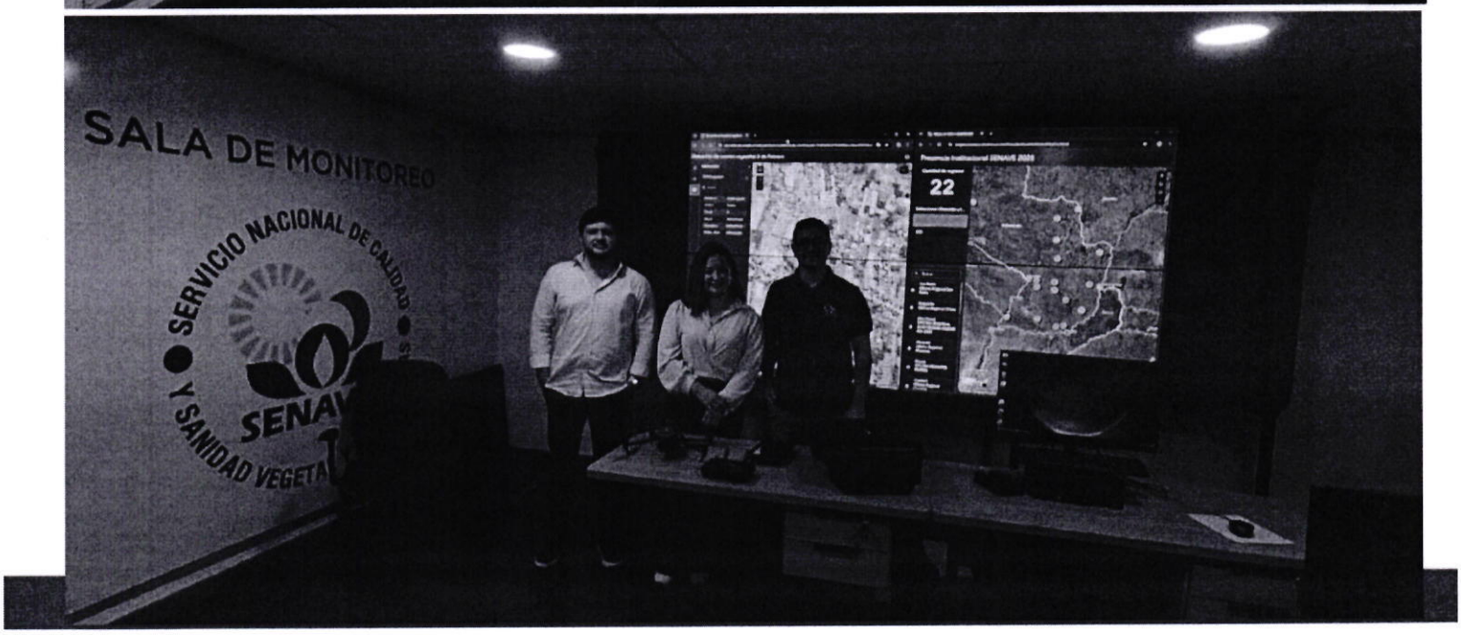
SALA DE MONITOREO
SERVICIO NACIONAL DE CALIDAD
22

SENAVE

Servicio Nacional de Calidad y Sanidad Vegetal y de Semillas

Domicilio: ASUNCION Telefax: 445769

ORDEN DE TRABAJO

Nº 025497

2549 7

☐ ORDINARIO

☒ EXTRAORDINARIO

Vehiculo Tipo: CAMIONETA Chapa: AAMB-596 Nº de Orden Asignado: 0

Marca y Modelo: TOYOTA Área Interior: DOBLE

Conductor Autorizado: ANTONIO JUAN ESTEBAN ESCANDRIOLO FLOR

Días Estimados de la Misión: Desde 1 / 12 / 2025 Hasta 31 / 12 / 2025

Horas Estimadas de la Misión: Desde las 00:01 Hasta las 24:00

Km. de Salida: 161471 Km. de Vuelta:

Km. estimados de Recorrido: 3000 Km. Real Recorridos:

Consumo estimado x 100 Km: Lts. 12

TRABAJOS A REALIZAR:

ACTIVIDADES REFERENTES A LA OFICINA REGIONAL DE CAAGUAZU - APOYO EN EL TRASLADO DE LOS FUNCIONARIOS DEL SENAVE

DENTRO DEL TERRITORIO NACIONAL

PUEDEN CONDUCIR: DAVID MENDEZ, EVELYN GONZALEZ, MARIA TERESA PAEZ, GUSTAVO FOX, ERNESTO ENCISO, OSCAR CACERES, ROLANDO SANABRIA, FREIO CORONEL, MARCOS SALINAS

ACOMPAÑAN: ERNESTO ENCISO, GUIDO SERVIAN, DAVID BAITE

Fecha: 1 / 12 / 2025

Responsable del área al que fue asignado el automotor

SENAVE • SERVICIO NACIONAL DE CALIDAD Y SANIDAD VEGETAL Y DE SEMILLAS • DEPARTAMENTO DE TRANSPORTE

SERVICIO NACIONAL DE CALIDAD Y SANIDAD VEGETAL Y DE SEMILLAS • DEPARTAMENTO DE TRANSPORTE • REPÚBLICA DEL PARAGUAY

GRAF. MONARCA S.R.L. - Tte. Fariña 813 - Tel./Fax: 495 772 - 449 103 - RUC [illegible]
50 Bl. 50 X 3 (25.001 / 27.500) Septiembre 2021

ANEXO II-01: INFORME DE COMISIONAMIENTO NACIONAL

Se eleva a consideración de las autoridades institucionales el presente informe de comisionamiento nacional, declarando que los datos consignados son realizados en carácter de Declaración Jurada, quedando sometidos a los organismos de control.

Fecha de Informe	Número y Fecha del Expediente
12/12/25	8095 04/12/25

PERSONA ASIGNADA A LA COMISIÓN

Nombre y Apellido	C.I. N°	Funcionario	Firma
JOSE CARMELO ESTIGARRIBIA GONZALEZ	1657190	Si [X] No [ ]	

Cargo	Personal
CHOFER	Permanente [X] Contratado [ ] Otros [ ]

Teléfono	Correo Electrónico
0271-272737 0992997913	jose.estigarribia@senave.gov.py

FECHA DE VIAJE

Inicio	Final
09/12/25	12/12/25

MOVILIDAD

Público [ ] Estado [X] Otros [ ]

Chofer asignado / Nombre	Orden de Trabajo Nro.	Km. Inicio	Km. Final
JOSE CARMELO ESTIGARRIBIA GONZALEZ	31018	174838	176042

INFORMACION GEOGRAFICA

Departamento(s)	Localidade(s)
CAAGUAZU - ALTO PARANA - ITAPÚA	TEMBIAPORA - OLEARY - TAVAPY - ÑACUNDAY - MAYOR OTAÑO - CARLOS A.LÓPEZ

DESCRIPCIÓN DE LAS TAREAS

TRASLADO DE FUNCIONARIO PARA REALIZAR CAPACITACIÓN REFERENTE AL SISTEMA DE TRAZABILIDAD VEGETAL - TRABAJO EN CONJUNTO CON DNIT Y EL MAG.-

OBSERVACIÓN (EN CASO DE MODIFICACIÓN EN RELACIÓN A LO SOLICITADO)

V° B° Director, Director General o Máxima Autoridad

Firma

Aclaración

Sello

SERVICIO NACIONAL DE CALIDAD Y SANIDAD VEGETAL Y DE SEMILLAS

12 DIC 2025

SUJETO A VERIFICACIÓN Y ACEPTACIÓN

Jefe Dpto. de Rendición de Cuentas SENAVE

SENAVE

Servicio Nacional de Calidad y Sanidad Vegetal y de Semillas

Domicilio: ASUNCION Telefax: 445769

ORDEN DE TRABAJO

Nº 031018

31018

☐ ORDINARIO

X ☐ EXTRAORDINARIO

Vehiculo Tipo: PICKUP Chapa: BVT-917 Nº de Orden Asignado: 0

Marca y Modelo: CHEVROLET Área Interior: SIMPLE.

Conductor Autorizado: JOSE CARMELO ESTIGARRIBIA

Días Estimados de la Misión: Desde 9 / 12 / 2025 Hasta 15 / 12 / 2025

Horas Estimadas de la Misión: Desde las 00:01 Hasta las 24:00

Km. de Salida: 174838 Km. de Vuelta 176042

Km. estimados de Recorrido: 1800 Km. Real Recorridos 1204

Consumo estimado x 100 Km: Lts. 12

TRABAJOS A REALIZAR:

TRASLADO DE LA FUNCIONARIA DE LA DICAO EN LOS DEPARTAMENTOS DE CAAGUAZU, ALTO PARANA, ITAPUA

DENTRO DLE TERRITORIO NACIONAL

ACOMPAÑA: MABEL FERNANDEZ

Fecha: 9 / 12 / 2025

Responsable del área al que fue asignado el automotor

GRAF. MONARCA S.R.L. - Tte. Fariña 813 - Tel./Fax: 495 772 - 449 103 - RUC: 80013965-8 - C.H.T. Nº 1.845
50 Bl. 50x3 (28.701 / 31.200) Diciembre 2023

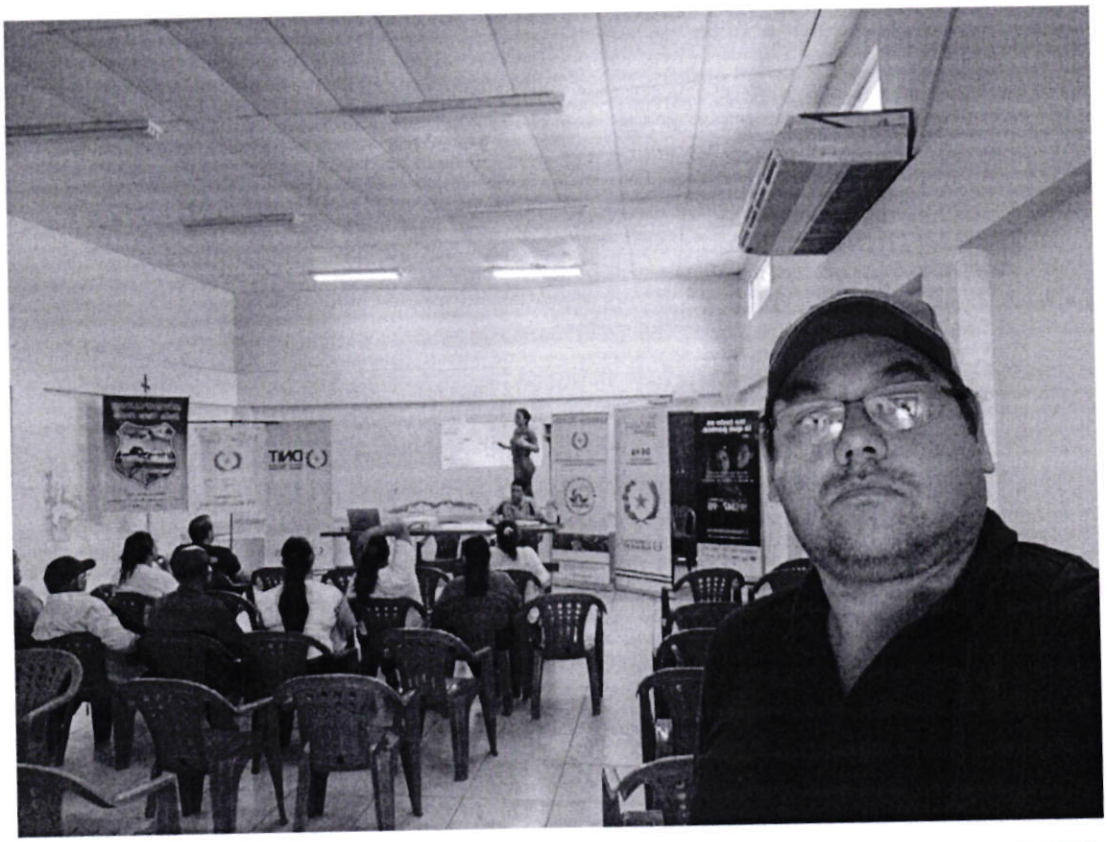


DNIT

ANEXO II-01: INFORME DE COMISIONAMIENTO NACIONAL

Se eleva a consideración de las autoridades institucionales el presente informe de comisionamiento nacional, declarando que los datos consignados son realizados en carácter de Declaración Jurada, quedando sometidos a los organismos de control.

Fecha de Informe	Número y Fecha del Expediente
05/12/25	7804 25/11/25

PERSONA ASIGNADA A LA COMISIÓN

Nombre y Apellido	C.I. N°	Funcionario	Firma
DENIS ANTONIO MERELES	3339591	Si [X] No [ ]	

Cargo	Personal
A CUMPLIR FUNCIONES EN EL DPTO. DE SERVICIOS	Permanente [X] Contratado [ ] Otros [ ]

Teléfono	Correo Electrónico
0982476466	denis.mereles@senave.gov.py

FECHA DE VIAJE

Inicio	Final
25/11/25	27/11/25

MOVILIDAD

Público [ ] Estado [X] Otros [ ]

Chofer asignado / Nombre	Orden de Trabajo Nro.	Km. Inicio	Km. Final
DENIS ANTONIO MERELES	28793	258647	259849

INFORMACION GEOGRAFICA

Departamento(s)	Localidade(s)
ITAPÚA	MARIA AUXILIADORA - EDELIRA - NATALIO - TOMÁS ROMERO PEREIRA - SAN PEDRO DEL PARANÁ

DESCRIPCIÓN DE LAS TAREAS

TRASLADO DE LA FUNCIONARIA DE LA DIRECCIÓN DE BIOSEGURIDAD AGRÍCOLA EL SEÑOR GENARO CORONEL.-

OBSERVACIÓN (EN CASO DE MODIFICACIÓN EN RELACIÓN A LO SOLICITADO)

V° B° Director, Director General o Máxima Autoridad	Firma: Aclaración: Sello:

SENAVE Dirección de Finanzas Depto. de Rend. de Cuentas 05 DIC 2025 RECEPCIÓN

SERVICIO NACIONAL DE CALIDAD Y SANIDAD VEGETAL Y DE SEMILLAS DIRECCIÓN ADMINISTRATIVA REPÚBLICA DEL PARAGUAY SENAVE

Lic. Julio Sosa
Director
Dirección Administrativa

C.P. Eugenia M. Gómez
Jefa
Dpto. de Rendición de Cuentas
SENAVE

SENAVE

Servicio Nacional de Calidad y Sanidad Vegetal y de Semillas

Domicilio ASUNCION Telefax: 445769

ORDEN DE TRABAJO

Nº 028793

☐ ORDINARIO

X ☐ EXTRAORDINARIO

28793

Vehiculo Tipo L-200 Chapa HAJ-607 Nº de Orden Asignado 0

Marca y Modelo MITSUBISHI Área Interior DOBLE

Conductor Autorizado DENIS ANTONIO MERELES

Días Estimados de la Misión: Desde 24 / 11 / 2025 Hasta 28 / 11 / 2025

Horas Estimadas de la Misión: Desde las 00:01 Hasta las 24:00

Km. de Salida: 258647 Km. de Vuelta

Km. estimados de Recorrido: 1500 Km. Real Recorridos 259849

Consumo estimado x 100 Km: Lts. 12 1202

TRABAJOS A REALIZAR:

TRASLADO DEL FUNCIONARIO DE LA DIRECCION DE BIOSEGURIDAD AGRICOLA EN EL DEPARTAMENTO DE ITAPUA

DENTRO DEL TERRITORIO NACIONAL

ACOMPAÑA: GENARO CORONEL

Fecha: 24 / 11 / 2025 /

Responsable del área al que fue asignado el automotor

GRAF. MONARCA S.R.L. - Tte. Fariña 813 - Tel./Fax: 495 772 - 449 103 - RUC: 80013965-8 - C.H.T. Nº 1.043
50 Bl. 50x3 (28.701 / 31.200) Diciembre 2023

SERVICIO NACIONAL DE CALIDAD Y SANIDAD VEGETAL Y DE SEMILLAS · SENAVE · DEPARTAMENTO DE TRANSPORTE

...a Gómez
...do de Transporte



ANEXO II-01: INFORME DE COMISIONAMIENTO NACIONAL

Se eleva a consideración de las autoridades institucionales el presente informe de comisionamiento nacional, declarando que los datos consignados son realizados en carácter de Declaración Jurada, quedando sometidos a los organismos de control.

Fecha de Informe	Número y Fecha del Expediente
05/12/25	7909 28/11/25

PERSONA ASIGNADA A LA COMISIÓN

Nombre y Apellido	C.I. N°	Funcionario	Firma
DENIS ANTONIO MERELES	3339591	Si [X] No [ ]	

Cargo	Personal
A CUMPLIR FUNCIONES EN EL DPTO. DE SERVICIOS	Permanente [X] Contratado [ ] Otros [ ]

Teléfono	Correo Electrónico
0982476466	denis.mereles@senave.gov.py

FECHA DE VIAJE

Inicio	Final
28/11/25	28/11/25

MOVILIDAD

Público [ ] Estado [X] Otros [ ]

Chofer asignado / Nombre	Orden de Trabajo Nro.	Km. Inicio	Km. Final
DENIS ANTONIO MERELES	28795	259849	260451

INFORMACION GEOGRAFICA

Departamento(s)	Localidade(s)
SAN PEDRO	SANTA ROSA DEL AGUARAY

DESCRIPCIÓN DE LAS TAREAS

TRASLADO DE VEHÍCULO A LA OFICINA REGIONAL DE SAN PEDRO, QUE SE UTILIZÓ PARA EL APOYO EN EL TRASLADO DE LOS EXPOSITORES DE LA EXPO FERIA DE LA AGRICULTURA FAMILIAR.

OBSERVACIÓN (EN CASO DE MODIFICACIÓN EN RELACIÓN A LO SOLICITADO)

V° B° Director, Director General o Máxima Autoridad	Firma: Aclaración: Sello:

SENAVE Dirección de Finanzas Dpto. de Rendición de Cuentas 05 DIC 2025 SUJETO A VERIFICACIÓN Y ACEPTACIÓN

SERVICIO NACIONAL DE CALIDAD Y SANIDAD VEGETAL Y DE SEMILLAS DIRECCIÓN ADMINISTRATIVA REPÚBLICA DEL PARAGUAY SENAVE

Lic. Julio Sosa
Director
Dirección Administrativa

C.P. Eugenia M. Gómez
Jefa
Dpto. de Rendición de Cuentas
SENAVE

SENAVE

Servicio Nacional de Calidad y Sanidad Vegetal y de Semillas

Domicilio.....ASUNCION..... Telefax:.....445769.....

ORDEN DE TRABAJO

☐ ORDINARIO Nº 028795

x ☐ EXTRAORDINARIO ***28795***

Vehiculo Tipo L-200 ..... Chapa HAJ-607 .... Nº de Orden Asignado.....0.....

Marca y Modelo MITSUBISHI ..... Área Interior.....DOBLE

Conductor Autorizado MIGUEL BURGOS .....

Días Estimados de la Misión: Desde 28 ..... 11 / 2025 .... Hasta ..... 1 / 12 / 2025 .....

Horas Estimadas de la Misión: Desde las 00:01 ..... Hasta las ..... 24:00 .....

Km. de Salida: ..... 259849 ..... Km. de Vuelta ..... 260451 .....

Km. estimados de Recorrido: ... 1500 ..... Km. Real Recorridos ..... 602 .....

Consumo estimado x 100 Km: Lts. ..... 12 .....

TRABAJOS A REALIZAR:

TRASLADO DE LOS PRODUCTORES Y PROCTOS DE LA EXPO FERIA DE LA AGRICULTURA FAMILIAR EN EL DEPARTAMENTO DE SAN PEDRO

DENTRO DEL TERRITORIO NACIONAL

ACOMPAÑAN: PRODUCTORES DE LA ZONA. PUEDEN CONDUCIR: DENIS MERELES

Fecha: 28 / 11 / 2025 /

SERVICIO NACIONAL DE CALIDAD Y SANIDAD VEGETAL Y DE SEMILLAS DEPARTAMENTO TRANSPORTE REPUBLICA DEL PARAGUAY SENAVE

Responsable del área al que fue asignado el automotor

Gabriela Gomez
Jefe de Transporte

GRAF. MONARCA S.R.L. - Tte. Fariña 813 - Tel./Fax: 495 772 - 449 103 - RUC: 80013965-5 - C.H.T. Nº 1.043
50 Bl. 50x3 (28.701 / 31.200) Diciembre 2023


PARAGUAY
HAJ 607

ANEXO II-01: INFORME DE COMISIONAMIENTO NACIONAL

Se eleva a consideración de las autoridades institucionales el presente informe de comisionamiento nacional, declarando que los datos consignados son realizados en carácter de Declaración Jurada, quedando sometidos a los organismos de control.

Fecha de Informe	Número y Fecha del Expediente
10/12/25	7755 21/11/25

PERSONA ASIGNADA A LA COMISIÓN

Nombre y Apellido	C.I. N°	Funcionario	Firma
MIRYAN CONCEPCIÓN CANDIA VERGARA	3197105	Si [X] No [ ]	

Cargo	Personal
JEFE/A	Permanente [X] Contratado [ ] Otros [ ]

Teléfono	Correo Electrónico
053332664 // 0971760905 0982965282	miryan.candia@senave.gov.py

FECHA DE VIAJE

Inicio	Final
03/12/25	04/12/25

MOVILIDAD

Público [ ] Estado [X] Otros [ ]

Chofer asignado / Nombre	Orden de Trabajo Nro.	Km. Inicio	Km. Final
MIRYAN CANDIA	0032310	162420	ORDEN ABIERTA

INFORMACION GEOGRAFICA

Departamento(s)	Localidade(s)
GUAIRÁ	PASO YOBAI - JOSE FASSARDI - INDEPENDENCIA

DESCRIPCIÓN DE LAS TAREAS

REALIZAR VERIFICACIÓN CORRESPONDIENTE A ESCUELAS DEL DEPARTAMENTO PARA EL CUMPLIMIENTO DE FRANJAS DE SEGURIDAD Y BARRERAS VIVAS, CONFORME DE LO DISPUESTOS EN LA LEY N° 3.742/09.-

OBSERVACIÓN (EN CASO DE MODIFICACIÓN EN RELACIÓN A LO SOLICITADO)

TAMBIEN SE REALIZO RELEVAMIENTO DE INTENCION DE SIEMBRA DE ALGODON OTA 3892

V° B° Director, Director General o Máxima Autoridad	Firma: Aclaración: Sello:

SERVICIO NACIONAL DE CALIDAD Y SANIDAD VEGETAL Y DE SEMILLAS
DIRECCIÓN DE OFICINAS REGIONALES
U.O.R.
SENAVE - SFE

Ing. Agr. M.Sc. Cristian Marecos
Senave - Cosave N° Py. 153

SENAVE
Dirección de Finanzas
Dpto. de Rend. de Cuentas
10 DIC 2025
VERIFICACIÓN Y ACEPTACIÓN

C.P. Eugenia M. Gómez
Jefa
Dpto. de Rendición de Cuentas
SENAVE



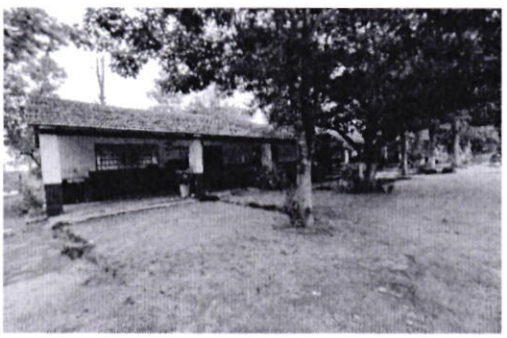



SENAVE

Servicio Nacional de Calidad y Sanidad Vegetal y de Semillas

Domicilio: ASUNCION

Telefax: 445769

ORDEN DE TRABAJO

☐ ORDINARIO

X ☐ EXTRAORDINARIO

Nº 0032310

32310

Vehiculo Tipo: CAMIONETA Chapa: AACZ-216

Marca y Modelo: MITSUBISHI Nº de Orden Asignado: 0

Conductor Autorizado: MIRIAN CONCEPCION CANDIA VERGARA Área Interior: DOBLE

Días Estimados de la Misión: Desde 1 / 12 / 2025 Hasta 31 / 12 / 2025

Horas Estimadas de la Misión: Desde las 00:01 Hasta las 24:00

Km. de Salida: 162420 Km. de Vuelta

Km. estimados de Recorrido: 3000 Km. Real Recorridos

Consumo estimado x 100 Km: Lts. 12

TRABAJOS A REALIZAR:

ACTIVIDADES REFERENTES A LA OFICINA REGIONAL DE GUAIRA DEL SENAVE - APOYO EN EL TRASLADO DE LOS FUNCIONRIOS DEL SENAVE.

DENTRO DEL TERRITORIO NACIONAL

PUEDEN CONDUCIR: MARCELO GARCETE, SANTIAGO DAMI, FERNANDO FARINA, CALIXTO AVALOS, SERGIO RODRIGUEZ, ROLANDO SANABRIA, FABIO CORONEL, MARCOS SALINAS, ACOMPAÑA: JOSÉ IBAÑEZ (PASANTE)

Fecha: 1 / 12 / 2025

Responsable del área al que fue asignado el automotor

SERVICIO NACIONAL DE CALIDAD Y SANIDAD VEGETAL Y DE SEMILLAS DEPARTAMENTO DE TRANSPORTE REPUBLICA DEL PARAGUAY

Dpto. de Transporte

GRAF. MONARCA S.R.L. - Tte. Fariña 813 - Tel./Fax: 495 772 - 449 103 - RUC: 80013965-8 - C.H.T. Nº 1.043
100 Bl. 100x3 (31.201 / 41.200) Enero 2025

ANEXO II-01: INFORME DE COMISIONAMIENTO NACIONAL

Se eleva a consideración de las autoridades institucionales el presente informe de comisionamiento nacional, declarando que los datos consignados son realizados en carácter de Declaración Jurada, quedando sometidos a los organismos de control.

Fecha de Informe	Número y Fecha del Expediente
09/12/25	7649 19/11/25

PERSONA ASIGNADA A LA COMISIÓN

Nombre y Apellido	C.I. N°	Funcionario	Firma
MAGALI LIDIA DEL CARMEN DELGADO GODOY	4658081	Si [X] No [ ]	

Cargo	Personal
JEFA DE DEPARTAMENTO	Permanente [X] Contratado [ ] Otros [ ]

Teléfono	Correo Electrónico
576896 0986146111	magali.delgado@senave.gov.py

FECHA DE VIAJE

Inicio	Final
26/11/25	27/11/25

MOVILIDAD

Público [ ] Estado [X] Otros [ ]

Chofer asignado / Nombre	Orden de Trabajo Nro.	Km. Inicio	Km. Final
Néstor Cardozo	30634	41640	Orden abierta

INFORMACION GEOGRAFICA

Departamento(s)	Localidade(s)
SAN PEDRO	ITACURUBI DEL ROSARIO

DESCRIPCIÓN DE LAS TAREAS

PARTICIPAR DEL DIA DE CAMPO AGRO CIR SAN PEDRO 2025 IV EDICION.-

OBSERVACIÓN (EN CASO DE MODIFICACIÓN EN RELACIÓN A LO SOLICITADO)

V° B° Director, Director General o Máxima Autoridad	Firma: Aclaración: Sello:

SENAVE Dirección de Finanzas Dpto. de Rend. de Cuentas 09 DIC 2025 SUJETO A VERIFICACION Y ACEPTACION

Ing. Agr. José Giménez
Director
DICAO
SENAVE

C.P. Eugenia M. Gómez
Jefa
Dpto. de Rendición de Cuentas
SENAVE

SENAVE

Servicio Nacional de Calidad y Sanidad Vegetal y de Semillas

Domicilio: ASUNCION Telefax: 445769

ORDEN DE TRABAJO

☐ ORDINARIO

☒ EXTRAORDINARIO

Nº 030634

30634

Vehiculo Tipo: CAMIONETA Chapa: AATE-351 Nº de Orden Asignado: 0

Marca y Modelo: NISSAN Área Interior: DOBLE

Conductor Autorizado: MARIA DEL CARMEN BERNI FLORES

Días Estimados de la Misión: Desde 24 / 11 / 2025 Hasta 30 / 11 / 2025

Horas Estimadas de la Misión: Desde las 00:01 Hasta las 24:00

Km. de Salida: 41640 Km. de Vuelta

Km. estimados de Recorrido: 2000 Km. Real Recorridos

Consumo estimado x 100 Km: Lts. 12

TRABAJOS A REALIZAR:

ACTIVIDADES REFERENTE A LA DIRECCION GENEREAL TECNICA DEL SENAVE - APOYO EN EL TRASLADO DE LOS FUNCIONARIOS DEL SENAVE

DENTRO DEL TERRIOTIO NACIONAL

PUEDEN CONDUCIR: JOEL MEDINA, JOSE IRALA, OSCAR FRESCURA, ALFREDO TORRES, MARIO ACOSTA, AGUSTIN ERTEZ, NESTOR CARDOZO, JOSÉ IRALA. ACOMPAÑAN: PABLO CARDOZO, DULCE FERREIRA, SILVIA WEYER, JESUS MARTINEZ, KATIA BOGADO, CRISTINA GALEANO, JOSE GIMENEZ, MAGALI DELGADO, ANALIA MACIEL, LIZ IRALA, ESTEBAN ARECO, DAVID BOLLA, DAVID GONZALEZ.

Fecha: 24 / 11 / 2025

Responsable del área al que fue asignado el automotor

GRAF. MONARCA S.R.L. - Tte. Fariña 813 - Tel./Fax: 495 772 - 449 103 - RUC: 80013965-8 - C.H.T. Nº 1.043
50 Bl. 50x3 (28.701 / 31.200) Diciembre 2023



Ing. Agr. Mazan Delgado Godoy
SENAVE - COSAVE Nº 5 y 158
Mat. Prof. Nº 5587

ANEXO II-01: INFORME DE COMISIONAMIENTO NACIONAL

Se eleva a consideración de las autoridades institucionales el presente informe de comisionamiento nacional, declarando que los datos consignados son realizados en carácter de Declaración Jurada, quedando sometidos a los organismos de control.

Fecha de Informe	Número y Fecha del Expediente
09/12/25	7649 19/11/25

PERSONA ASIGNADA A LA COMISIÓN

Nombre y Apellido	C.I. N°	Funcionario	Firma
JOSE EDUARDO GIMENEZ DUARTE	1945683	Si [X] No [ ]	

Cargo	Personal
DIRECTOR	Permanente [X] Contratado [ ] Otros [ ]

Teléfono	Correo Electrónico
649958 0992431450	jose.gimenez@senave.gov.py

FECHA DE VIAJE

Inicio	Final
26/11/25	27/11/25

MOVILIDAD

Público [ ] Estado [X] Otros [ ]

Chofer asignado / Nombre	Orden de Trabajo Nro.	Km. Inicio	Km. Final
Nestor Cardozo	30634	41640	Orden Abierta

INFORMACION GEOGRAFICA

Departamento(s)	Localidade(s)
SAN PEDRO	ITACURUBI DEL ROSARIO

DESCRIPCIÓN DE LAS TAREAS

PARTICIPAR DEL DIA DE CAMPO AGRO CIR SAN PEDRO 2025 IV EDICION.-

OBSERVACIÓN (EN CASO DE MODIFICACIÓN EN RELACIÓN A LO SOLICITADO)

V° B° Director, Director General o Máxima Autoridad	Firma: Aclaración: Sello:

SENAVE Dirección de Finanzas Dpto. de Rend. de Cuentas 09 DIC 2025 SUJETA A VERIFICACION Y ACEPTACION

Ing. Agr. SENAVE PY-078

C.P. Eugenia M. Gómez
Jefa
Dpto. de Rendición de Cuentas
SENAVE

SENAVE

Servicio Nacional de Calidad y Sanidad Vegetal y de Semillas

Domicilio: ASUNCION Telefax: 445769

ORDEN DE TRABAJO

☐ ORDINARIO

☒ EXTRAORDINARIO

Nº 030634

30634

Vehiculo Tipo: CAMIONETA Chapa: AATE-351 Nº de Orden Asignado: 0

Marca y Modelo: NISSAN Área Interior: DOBLE

Conductor Autorizado: MARIA DEL CARMEN BERNI FLORES

Días Estimados de la Misión: Desde 24 / 11 / 2025 Hasta 30 / 11 / 2025

Horas Estimadas de la Misión: Desde las 00:01 Hasta las 24:00

Km. de Salida: 41640 Km. de Vuelta

Km. estimados de Recorrido: 2000 Km. Real Recorridos

Consumo estimado x 100 Km: Lts. 12

TRABAJOS A REALIZAR:

ACTIVIDADES REFERENTE A LA DIRECCION GENEREAL TECNICA DEL SENAVE - APOYO EN EL TRASLADO DE LOS FUNCIONARIOS DEL SENAVE

DENTRO DEL TERRIOTIO NACIONAL

PUEDEN CONDUCIR: JOEL MEDINA, JOSE IRALA, OSCAR FRESCURA, ALFREDO TORRES, MARIO ACOSTA, AGUSTIN ERTEZ, NESTOR CARDOZO, JOSÉ IRALA. ACOMPAÑAN: PABLO CARDOZO, DOLCE FERREIRA, SILVIA WEYER, JESUS MARTINEZ, KATIA BOGADO, CRISTINA GALEANO, JOSE GIMENEZ, MAGALI DELGADO, ANALIA MACIEL, LIZ IRALA, ESTEBAN ARECO, DAVID BOLLA, DAVID GONZALEZ.

Fecha: 24 / 11 / 2025

Responsable del área al que fue asignado el automotor

GRAF. MONARCA S.R.L. - Tte. Fariña 813 - Tel./Fax: 495 772 - 449 103 - RUC: 80013965-8 - C.H.T. Nº 1.043
50 Bl. 50x3 (28.701 / 31.200) Diciembre 2023

SERVICIO NACIONAL DE CALIDAD Y SANIDAD VEGETAL Y DE SEMILLAS * SENAVE * DEPARTAMENTO

Paola Góme... Dpto. de Transpor...



Ing. Agr. José Giménez
Director
DICAO
SENAVE

ANEXO II-01: INFORME DE COMISIONAMIENTO NACIONAL

Se eleva a consideración de las autoridades institucionales el presente informe de comisionamiento nacional, declarando que los datos consignados son realizados en carácter de Declaración Jurada, quedando sometidos a los organismos de control.

Fecha de Informe	Número y Fecha del Expediente
03/12/25	7503 13/11/25

PERSONA ASIGNADA A LA COMISIÓN

Nombre y Apellido	C.I. N°	Funcionario	Firma
DEISI NOEMI ACOSTA ALARCON	4386985	Si [X] No [ ]	

Cargo	Personal
JEFE INTERINO DE DEPARTAMENTO	Permanente [X] Contratado [ ] Otros [ ]

Teléfono	Correo Electrónico
0982 187 244	deisi.acosta@senave.gov.py

FECHA DE VIAJE

Inicio	Final
25/11/25	27/11/25

MOVILIDAD

Público [ ] Estado [X] Otros [ ]

Chofer asignado / Nombre	Orden de Trabajo Nro.	Km. Inicio	Km. Final
DEISI NOEMI ACOSTA	26733	175584	ABIERTO

INFORMACION GEOGRAFICA

Departamento(s)	Localidade(s)
CAPITAL	ASUNCION

DESCRIPCIÓN DE LAS TAREAS

PARTICIPAR EN LA REUNION DE JEFES REGIONALES.-

OBSERVACIÓN (EN CASO DE MODIFICACIÓN EN RELACIÓN A LO SOLICITADO)

CORRESPONDE A LA OTA N°3828

V° B° Director, Director General o Máxima Autoridad	Firma: Aclaración: Ing. Agr. M.Sc. Cristian Marecos - Senave - Gosave N° Py. 153 Sello:

SENAVE Dirección de Finanzas Dpto. de Rend. de Cuentas
03 DIC 2025
SUBDEPARTAMENTO VERIFICACION RECEPCION

C.P. Eugenia M. Gómez
Jefa
Dpto. de Rendición de Cuentas
SENAVE

SENAVE

Servicio Nacional de Calidad y Sanidad Vegetal y de Semillas

Domicilio: ASUNCION Telefax: 445769

ORDEN DE TRABAJO

Nº 026733
26733

☐ ORDINARIO

X ☐ EXTRAORDINARIO

Vehiculo Tipo: CAMIONETA Chapa: HFS-202 Nº de Orden Asignado: 0

Marca y Modelo: NISSAN Área Interior:

Conductor Autorizado: DEISI NOEMI ACOSTA ALARCON

Días Estimados de la Misión: Desde 3 / 11 / 2025 Hasta 30 / 11 / 2025

Horas Estimadas de la Misión: Desde las 00;01 Hasta las 24:00

Km. de Salida: 175584 Km. de Vuelta:

Km. estimados de Recorrido: 3000 Km. Real Recorridos:

Consumo estimado x 100 Km: Lts. 12

TRABAJOS A REALIZAR:

ACTIVIDADES REFERENTE A LA OFICINA REGIONAL CANINDEYU, APOYO EN EL TRASLADO DE LOS FUNCIONARIOS DEL SENAVE

DENTRO DEL TERRRITORIO NACIONAL

PUEDEN CONDUCIR: EZEQUIEL MEDINA, JUAN ELVIO MARTINEZ, OSCAR CACERES, WILFRIDO AGUILERA, ROLANDO SANABRIA, FABIO CORONEL, MARCOS SALINAS, DENIS MERELES.

Fecha: 3 / 11 / 2025

Paola Gómez
Dpto. de Transporte

Responsable del área al que se ha asignado el automotor

Paola Gómez
Dpto. de Transporte

GRAF. MONARCA S.R.L. - Tte. Fariña 813 - Tel./Fax: 495 772 - 449 103 - RUC: 80013965-8 - C.H.Tr.Nº 1.043
50 Bl. 50 X 3 (25.001 / 27.500) Septiembre 2021





ANEXO II-01: INFORME DE COMISIONAMIENTO NACIONAL

Se eleva a consideración de las autoridades institucionales el presente informe de comisionamiento nacional, declarando que los datos consignados son realizados en carácter de Declaración Jurada, quedando sometidos a los organismos de control.

Fecha de Informe	Número y Fecha del Expediente
03/12/25	7706 20/11/25

PERSONA ASIGNADA A LA COMISIÓN

Nombre y Apellido	C.I. N°	Funcionario	Firma
VANESSA LILIANA AYALA MAIDANA	4112473	Si [X] No [ ]	

Cargo	Personal
TECNICA	Permanente [ ] Contratado [X] Otros [ ]

Teléfono	Correo Electrónico
0984264305	vanesa.ayala@senave.gov.py

FECHA DE VIAJE

Inicio	Final
27/11/25	27/11/25

MOVILIDAD

Público [ ] Estado [X] Otros [ ]

Chofer asignado / Nombre	Orden de Trabajo Nro.	Km. Inicio	Km. Final
Juan José Lezcano	025950	225310	O.T.ABIERTA AL MES

INFORMACION GEOGRAFICA

Departamento(s)	Localidade(s)
MISIONES	AYOLAS

DESCRIPCIÓN DE LAS TAREAS

Prospección de gorgojo khapra (tragaderas granarium) realizadas en trampas tipo doloroso monitoreo preventivo en granos de arroz, en la Empresa Agroganadera Santiago S.A.

OBSERVACIÓN (EN CASO DE MODIFICACIÓN EN RELACIÓN A LO SOLICITADO)

SE ANEXA IMAGENES FOTOGRAFICAS. ORDEN DE LA CAMIONETA ABIERTA AL MES. OTA 3664

V° B° Director, Director General o Máxima Autoridad	Firma: Aclaración: Sello:

Ing. Agr. M.Sc. Cristian Marecos
Senave - Cosave N° Py. 153

SENAVE Dirección de Finanzas Dpto. de Rendición de Cuentas
03 DIC 2025
SUJETO A RATIFICACION Y ACEPTACION
C.P. Eugenia M. Gómez
Jefa
Dpto. de Rendición de Cuentas
SENAVE

ANEXO II-01: INFORME DE COMISIONAMIENTO NACIONAL

Se eleva a consideración de las autoridades institucionales el presente informe de comisionamiento nacional, declarando que los datos consignados son realizados en carácter de Declaración Jurada, quedando sometidos a los organismos de control.

Fecha de Informe	Número y Fecha del Expediente
03/12/25	7706 20/11/25

PERSONA ASIGNADA A LA COMISIÓN

Nombre y Apellido	C.I. N°	Funcionario	Firma
JUAN JOSÉ LEZCANO DEL PUERTO	3988787	Si [X] No [ ]	

Cargo	Personal
TECNICO	Permanente [X] Contratado [ ] Otros [ ]

Teléfono	Correo Electrónico
0975111755	juanjo.lezcano@senave.gov.py

FECHA DE VIAJE

Inicio	Final
27/11/25	27/11/25

MOVILIDAD

Público [ ] Estado [X] Otros [ ]

Chofer asignado / Nombre	Orden de Trabajo Nro.	Km. Inicio	Km. Final
Juan José Lezcano	025950	225310	O.T. ABIERTA AL MES

INFORMACION GEOGRAFICA

Departamento(s)	Localidade(s)
MISIONES	AYOLAS

DESCRIPCIÓN DE LAS TAREAS

Prospección de gorgojo khapra (tragaderas granarium) realizadas en trampas tipo doloroso monitoreo preventivo en granos de arroz, en la Empresa Agroganadera Santiago S.A.

OBSERVACIÓN (EN CASO DE MODIFICACIÓN EN RELACIÓN A LO SOLICITADO)

OTA 3664. SE ANEXAN IMAGENES FOTOGRAFICAS. ORDEN DE LA CAMIONETA ABIERTA AL MES

V° B° Director, Director General o Máxima Autoridad	Firma: Ing. Agr. M.Sc. Cristian Marecos Senave / Cosave Nº Py. 153 Aclaración: Sello:

SENAVE Dirección de Finanzas Dpto. 03 DIC 2025 SUJETO A VERIFICACIÓN Y ACEPTACIÓN

C.P. Eugenia M. Gómez Jefa Dpto. de Rendición de Cuentas SENAVE







SENAVE

Servicio Nacional de Calidad y Sanidad Vegetal y de Semillas

Domicilio ASUNCION Telefax: 445769

ORDEN DE TRABAJO

☐ ORDINARIO Nº 025950

25950

x ☐ EXTRAORDINARIO

Vehiculo Tipo: CAMIONETA Chapa: HFS-204 Nº de Orden Asignado 0

Marca y Modelo: NISSAN Área Interior

Conductor Autorizado: LAURA RUIZ DIAZ DE IBAÑEZ

Días Estimados de la Misión: Desde 3 / 11 / 2025 Hasta 30 / 11 / 2025

Horas Estimadas de la Misión: Desde las 00:01 Hasta las 24:00

Km. de Salida: 225310 Km. de Vuelta

Km. estimados de Recorrido: 3000 Km. Real Recorridos

Consumo estimado x 100 Km: Lts. 12

TRABAJOS A REALIZAR:

ACTIVIDADES REFERENTE A LA OFICINA REGIONAL MISIONES - APOYO PARA EL TRASLADO DE MATERIALES

DENTRO DEL TERRITORIO NACIONAL

PUEDEN CONDUCIR: JUAN JOSE LEZCANO, ROMINA AZOYA, VANESA AYALA, CRISTINA BENITEZ, DIEGO ECGADO, ROLANDO SANABRIA, FABIO CORONEL, MARCOS SALINAS

Fecha: 3 / 11 / 2025

Paola Gomez
Depto. de Transporte
Responsable del área al que fue asignado el automotor

GRAF. MONARCA S.R.L. - Tte. Fariña 813 - Tel./Fax: 495 772 - 449 103 - RUC: 80013965-8 - C.M.T. Nº 1.043
50 Bl. 50 X 3:(25.001 /27.500) Septiembre 2021

ANEXO II-01: INFORME DE COMISIONAMIENTO NACIONAL

Se eleva a consideración de las autoridades institucionales el presente informe de comisionamiento nacional, declarando que los datos consignados son realizados en carácter de Declaración Jurada, quedando sometidos a los organismos de control.

Fecha de Informe	Número y Fecha del Expediente
28/11/25	7735 21/11/25

PERSONA ASIGNADA A LA COMISIÓN

Nombre y Apellido	C.I. N°	Funcionario	Firma
CRISTIAN RAMON MARECOS PORTILLO	3534866	Si [X] No [ ]	

Cargo	Personal
DIRECTOR	Permanente [X] Contratado [ ] Otros [ ]

Teléfono	Correo Electrónico
0971433196	cristian.marecos@senave.gov.py

FECHA DE VIAJE

Inicio	Final
24/11/25	24/11/25

MOVILIDAD

Público [ ] Estado [X] Otros [ ]

Chofer asignado / Nombre	Orden de Trabajo Nro.	Km. Inicio	Km. Final
CRISTIAN MARECOS	030566	27465	ORDEN ABIERTA

INFORMACION GEOGRAFICA

Departamento(s)	Localidade(s)
PARAGUARI	LA COLMENA

DESCRIPCIÓN DE LAS TAREAS

VERIFICACION DE CENTROS DE ACOPIO DE PRODUCTORES DE CEBOLLA Y PAPA.

OBSERVACIÓN (EN CASO DE MODIFICACIÓN EN RELACIÓN A LO SOLICITADO)

V° B° Director, Director General o Máxima Autoridad

Firma:

Aclaración:

Sello:

Carmen Berni
Ing. Agr.
Reg. COSAVE PY-078

SENAVE
Dirección de Finanzas
Dpto. de Rendición de Cuentas
28 NOV 2025
SUJETO A VERIFICACION Y ACEPTACION
C.P. Evgenia M. Gómez
Jefa
Dpto. de Rendición de Cuentas
SENAVE

SENAVE

Servicio Nacional de Calidad y Sanidad Vegetal y de Semillas

Domicilio: ASUNCION Telefax: 445769

ORDEN DE TRABAJO

☐ ORDINARIO

☒ EXTRAORDINARIO

Nº 030566

30566

Vehiculo Tipo: CAMIONETA Chapa: AATE-338 Nº de Orden Asignado 0

Marca y Modelo: NISSAN Área Interior DOBLE

Conductor Autorizado: CRISTIAN MARECOS

Días Estimados de la Misión: Desde 3 / 11 / 2025 Hasta 30 / 11 / 2025

Horas Estimadas de la Misión: Desde las 00:01 Hasta las 24:00

Km. de Salida: 27465 Km. de Vuelta

Km. estimados de Recorrido: 3000 Km. Real Recorridos

Consumo estimado x 100 Km: Lts. 12

TRABAJOS A REALIZAR:

ACTIVIDADES REFERENTES A LA DIRECCIÓN DE REGIONALES - APOYO EN TRASLADO DE LOS FUNCIONARIOS DEL SENAVE

DENTRO DEL TERRITORIO NACIONAL

PUEDEN CONDUCIR: OSCAR BENEGAS

ACOMPAÑAN: ELVIRA FLECHA, CARMIÑA CIMELLI DE CROSA, CARMEN BENNI,

Fecha: 3 / 11 / 2025

Responsable del área al que fue asignado el automotor

GRAF. MONARCA S.R.L. - Tte. Fariña 813 - Tel./Fax: 495 772 - 449 103 - RUC: 80013965-8 - C.H.T. Nº 1.043
50 Bl. 50x3 (28.701 / 31.200) Diciembre 2023

SERVICIO NACIONAL DE CALIDAD Y SANIDAD VEGETAL Y DE SEMILLAS - DEPARTAMENTO DE TRANSPORTE - SENAVE

Dpto. de Transporte





ANEXO II-01: INFORME DE COMISIONAMIENTO NACIONAL

Se eleva a consideración de las autoridades institucionales el presente informe de comisionamiento nacional, declarando que los datos consignados son realizados en carácter de Declaración Jurada, quedando sometidos a los organismos de control.

Fecha de Informe	Número y Fecha del Expediente
28/11/25	7503 13/11/25

PERSONA ASIGNADA A LA COMISIÓN

Nombre y Apellido	C.I. N°	Funcionario	Firma
DERLIS ROLANDO CARDOZO GARCETE	1302961	Si [X] No [ ]	

Cargo	Personal
JEFE DE DEPARTAMENTO	Permanente [X] Contratado [ ] Otros [ ]

Teléfono	Correo Electrónico
0983 567 001	derlis.cardozo@senave.gov.py

FECHA DE VIAJE

Inicio	Final
25/11/25	27/11/25

MOVILIDAD

Público [ ] Estado [X] Otros [ ]

Chofer asignado / Nombre	Orden de Trabajo Nro.	Km. Inicio	Km. Final
DERLIS CARDOZO	025397	167383	ORDEN ABIERTA

INFORMACION GEOGRAFICA

Departamento(s)	Localidade(s)
CAPITAL	ASUNCION

DESCRIPCIÓN DE LAS TAREAS

PARTICIPAR EN LA REUNION DE JEFES REGIONALES.-

OBSERVACIÓN (EN CASO DE MODIFICACIÓN EN RELACIÓN A LO SOLICITADO)

CORRESPONDIENTE AL MEU N°7503/25.

V° B° Director, Director General o Máxima Autoridad	Firma: Aclaración: Sello:

Ing. Agr. M.Sc. Cristian Marecos
Senave - Cosave Nº Py. 153

SENAVE
28 NOV 2025
SUJETO A VERIFICACION
C.P. Eugenia M. Gómez
Jefa
Dpto. de Rendición de Cuentas
SENAVE

SENAVE

Servicio Nacional de Calidad y Sanidad Vegetal y de Semillas

445769

Domicilio ASUNCION Telefax:

ORDEN DE TRABAJO

Nº 025397

25397

☐ ORDINARIO

x ☐ EXTRAORDINARIO

Vehiculo Tipo: CAMIONETA Chapa: AAMB-697 Nº de Orden Asignado 0

Marca y Modelo: TOYOTA Área Interior DOBLE

Conductor Autorizado: DERLIS ROLANDO CARDOZO

Días Estimados de la Misión: Desde 3 / 11 / 2025 Hasta 30 / 11 / 2025

Horas Estimadas de la Misión: Desde las 00:01 Hasta las 24:00

Km. de Salida: 167383 Km. de Vuelta

Km. estimados de Recorrido: 3000 Km. Real Recorridos

Consumo estimado x 100 Km: Lts. 12

TRABAJOS A REALIZAR:

ACTIVIDADES REFERENTES A LA OFICINA REGIONAL DE ALTO PARANA - APOYO EN EL TRASLADO DE LOS FUNCIONARIOS DEL SENAVE.

DENTRO DEL TERRITORIO NACIONAL

PUEDEN CONDUCIR: RODRIGO BENITEZ, LIDER BENITEZ, ROBERTO AYALA, ROLANDO SAANERIA, MARCOS SALINAS, FABIO CORONEL ACOMPAÑAN; OSSANA AGUILERA, MILCIADES SOSA, INOCENCIO MENDOZA, RAMÓN RUIZ DÍAZ, ELIZABETH [illegible]

Fecha: 3 / 11 / 2025

Responsable del área al que fue asignado el automotor

GRAF. MONARCA S.R.L. - Tte. Fariña 813 - Tel./Fax: 495 772 - 449 103 - RUC: 80013965-8 - C.H.T. Nº 1.043
50 Bl. 50 X 3 (25.001 / 27.500) Septiembre 2021


18.06.03.1303

ANEXO II-01: INFORME DE COMISIONAMIENTO NACIONAL

Se eleva a consideración de las autoridades institucionales el presente informe de comisionamiento nacional, declarando que los datos consignados son realizados en carácter de Declaración Jurada, quedando sometidos a los organismos de control.

Fecha de Informe	Número y Fecha del Expediente
01/12/25	7707 20/11/25

PERSONA ASIGNADA A LA COMISIÓN

Nombre y Apellido	C.I. N°	Funcionario	Firma
ANDRES ARNALDO BENITEZ SÁNCHEZ	2234697	Si [X] No [ ]	

Cargo	Personal
AUXILIAR TECNICO	Permanente [X] Contratado [ ] Otros [ ]

Teléfono	Correo Electrónico
650-194 0971300715	andres.benitez@senave.gov.py

FECHA DE VIAJE

Inicio	Final
27/11/25	27/11/25

MOVILIDAD

Público [ ] Estado [X] Otros [ ]

Chofer asignado / Nombre	Orden de Trabajo Nro.	Km. Inicio	Km. Final
Moises Barros	025450	82926	Abierto

INFORMACION GEOGRAFICA

Departamento(s)	Localidade(s)
PARAGUARÍ	CAAPUCU

DESCRIPCIÓN DE LAS TAREAS

PROSPECCIÓN DE DELIMITACIÓN EN EL MARCO DEL PROGRAMA DE VIGILANCIA FITOSANITARIA PARA PLAGAS DE GRANOS LMACENADOS CON ÉNFASIS EN TROGODERMA GRANARIUM EVERTS (2012), CORRESPONDE A LA OTA N° 3661/25.-

OBSERVACIÓN (EN CASO DE MODIFICACIÓN EN RELACIÓN A LO SOLICITADO)

OTA N° 3661/25

V° B° Director, Director General o Máxima Autoridad	Firma: Aclaración: Ing. Agr. M.Sc. Cristian Marecos Sello: Servicio Nacional de Calidad y Sanidad Vegetal y de Semillas - Cosave N° Py. 153

SENAVE Dirección de Finanzas Dpto. de Rendición de Cuentas 01 DIC 2025 FIRMA VERIFICACIÓN LIQUIDACIÓN
C.P. Eugenia M. Gómez
Jefa
Dpto. de Rendición de Cuentas
SENAVE

SENAVE

Servicio Nacional de Calidad y Sanidad Vegetal y de Semillas

Domicilio: ASUNCION Telefax: 445769

ORDEN DE TRABAJO

Nº 025450

25450

☐ ORDINARIO

X ☐ EXTRAORDINARIO

Vehiculo Tipo: CAMIONETA Chapa: AAMB-599 Nº de Orden Asignado: 0

Marca y Modelo: TOYOTA Área Interior: DOBLE

Conductor Autorizado: JORGE RAMON TADEO TORRES PERIS

Días Estimados de la Misión: Desde 3 / 11 / 2025 Hasta 30 / 11 / 2025

Horas Estimadas de la Misión: Desde las 00:01 Hasta las 24:00

Km. de Salida: 82926 Km. de Vuelta

Km. estimados de Recorrido: 3000 Km. Real Recorridos

Consumo estimado x 100 Km: Lts. 12

TRABAJOS A REALIZAR:

ACTIVIDADES REFERENTE A LA OFICINA REGIONAL DE PARAGUARI DEL SENAVE - APOYO EN EL TRASLADO DE LOS FUNCIONARIOS DEL SENAVE

DENTRO DEL TERRITORIO NACIONAL

PUEDEN CONDUCIR: GUSTAVO GONZÁLEZ, MOISÉS BARROS, FRANCISCA VEGA, ANDRÉS BENÍTEZ, JUAN MARECOS, RICARDO GARAY, ABDÓN ARCE, MARCELO MIRANDA, MARIO TORRES, JUAN CARLOS IBARRA, RICHARD ROA, SERGIO RODRÍGUEZ, ROLANDO [illegible], [illegible] SALINAS, FABIO CORONEL ACOMPAÑANTE: MATIAS BOGARIN (PASANTE)

Fecha: 3 / 11 / 2025

Responsable del área al que fue asignado el automotor

SERVICIO NACIONAL DE CALIDAD Y SANIDAD VEGETAL Y DE SEMILLAS DEPARTAMENTO TRANSPORTE SENAVE

Paola Gómez
Jefe de Transporte

GRAF. MONARCA S.R.L. - Tte. Fariña 813 - Tel./Fax: 495 772 - 449 103 - RUC: 80013965-8 - C.H.T. Nº 1.043
50 Bl. 50 X 3 (25.001 / 27.500) Septiembre 2021



ANEXO II-01: INFORME DE COMISIONAMIENTO NACIONAL

Se eleva a consideración de las autoridades institucionales el presente informe de comisionamiento nacional, declarando que los datos consignados son realizados en carácter de Declaración Jurada, quedando sometidos a los organismos de control.

Fecha de Informe	Número y Fecha del Expediente
01/12/25	7707 20/11/25

PERSONA ASIGNADA A LA COMISIÓN

Nombre y Apellido	C.I. N°	Funcionario	Firma
MOISES DAVID BARROS RIVEROS	4343005	Si [X] No [ ]	

Cargo	Personal		
AUXILIAR TECNICO	Permanente [ ]	Contratado [X]	Otros [ ]

Teléfono	Correo Electrónico
0971592429	moises.barros@senave.gov.py

FECHA DE VIAJE

Inicio	Final
27/11/25	27/11/25

MOVILIDAD

Público [ ] Estado [X] Otros [ ]

Chofer asignado / Nombre	Orden de Trabajo Nro.	Km. Inicio	Km. Final
Moises Barros	025450	82926	Abierto

INFORMACION GEOGRAFICA

Departamento(s)	Localidade(s)
PARAGUARÍ	CAAPUCU

DESCRIPCIÓN DE LAS TAREAS

PROSPECCIÓN DE DELIMITACIÓN EN EL MARCO DEL PROGRAMA DE VIGILANCIA FITOSANITARIA PARA PLAGAS DE GRANOS LMACENADOS CON ÉNFASIS EN TROGODERMA GRANARIUM EVERTS (2012), CORRESPONDE A LA OTA N° 3661/25.-

OBSERVACIÓN (EN CASO DE MODIFICACIÓN EN RELACIÓN A LO SOLICITADO)

OTA N° 3661/25

V° B° Director, Director General o Máxima Autoridad	Firma: Aclaración: Ing. Agr. M.Sc. Cristian Marecos Sello:

SENAVE Dirección de Finanzas Dpto. de Rend. de Cuentas 01 DIC 2025 SUJETO A VERIFICACIÓN

C.P. Eugenia M. Gómez
Jefa
Dpto. de Rendición de Cuentas
SENAVE

SENAVE

Servicio Nacional de Calidad y Sanidad Vegetal y de Semillas

Domicilio ASUNCION Telefax: 445769

ORDEN DE TRABAJO

Nº 025450

25450

☐ ORDINARIO

X ☐ EXTRAORDINARIO

Vehiculo Tipo: CAMIONETA Chapa: AAMB-599 Nº de Orden Asignado 0

Marca y Modelo: TOYOTA Área Interior DOBLE

Conductor Autorizado: JORGE RAMON TADEO TORRES PERIS

Días Estimados de la Misión: Desde 3/11/2025 Hasta 30/11/2025

Horas Estimadas de la Misión: Desde las 00:01 Hasta las 24:00

Km. de Salida: 82926 Km. de Vuelta

Km. estimados de Recorrido: 3000 Km. Real Recorridos

Consumo estimado x 100 Km: Lts. 12

TRABAJOS A REALIZAR:

ACTIVIDADES REFERENTE A LA OFICINA REGIONAL DE PARAGUARI DEL SENAVE - APOYO EN EL TRASLADO DE LOS FUNCIONARIOS DEL SENAVE

DENTRO DEL TERRITORIO NACIONAL

PUEDEN CONDUCIR: GUSTAVO GONZÁLEZ, MOISÉS BARROS, FRANCISCA VEGA, ANDRES BENITEZ, JUAN MARECOS, RICARDO GARAY, ABDÓN ARCE, MARCELO MERCADO, MARIO TORRES, JUAN CARLOS IBARRA, RICHARD ROA, SERGIO RODRIGUEZ, ROLANDO CANDIA, DIEGOS SALINAS, FABIO

CORONEL ACOMPAÑANTE: MATIAS BOGARIN (PRESENTE)

Fecha: 3/11/2025

Responsable del área al que fue asignado el automotor

GRAF. MONARCA S.R.L. - Tte. Farina 813 - Tel./Fax: 496 772 - 449 103 - RUC: 80013965-8 - C.H.T. Nº 1.043
50 Bl. 50 X 3 (25.001 / 27.500) Septiembre 2021



ANEXO II-01: INFORME DE COMISIONAMIENTO NACIONAL

Se eleva a consideración de las autoridades institucionales el presente informe de comisionamiento nacional, declarando que los datos consignados son realizados en carácter de Declaración Jurada, quedando sometidos a los organismos de control.

Fecha de Informe	Número y Fecha del Expediente
09/12/25	7836 25/11/25

PERSONA ASIGNADA A LA COMISIÓN

Nombre y Apellido	C.I. N°	Funcionario	Firma
CRISTIAN DAVID BENITEZ ACUÑA	6325682	Si [ ] No [X]	

Cargo	Personal
PASANTE	Permanente [ ] Contratado [ ] Otros [X]

Teléfono	Correo Electrónico
0983321149	----------

FECHA DE VIAJE

Inicio	Final
02/12/25	05/12/25

MOVILIDAD

Público [ ] Estado [X] Otros [ ]

Chofer asignado / Nombre	Orden de Trabajo Nro.	Km. Inicio	Km. Final
MARIO ALFREDO ACOSTA	29820	113979	115332

INFORMACION GEOGRAFICA

Departamento(s)	Localidade(s)
CAAGUAZU - ALTO PARANA - CANINDEYU	CAAGUAZU - MINGA GUAZU - HERNANDARIAS - SAN CRISTOBAL - ZANJITA - VILLA OLIVA

DESCRIPCIÓN DE LAS TAREAS

A objeto de realizar notificaciones a Empresas sumariadas en las Coidades de Caaguazú, del Departamento de Caaguazu, en la Ciudad de Minga Guazu, Hernandarias, San Cristóbal del Departamento de Alto Paraná, compañía Zanjita - Villa Oliva, del Departamento de Ñeembucu.-

OBSERVACIÓN (EN CASO DE MODIFICACIÓN EN RELACIÓN A LO SOLICITADO)

V° B° Director, Director General o Máxima Autoridad

Firma:
Aclaración:
Sello:

SERVICIO NACIONAL DE CALIDAD Y SANIDAD VEGETAL Y DE SEMILLAS
Dirección de Asesoría Jurídica
SENAVE

Abg. María Florencia Chávez M.
Directora
Dirección de Asesoría Jurídica
SENAVE

SENAVE
Dirección de Finanzas
Dpto. de Rend. de Cuentas
12 DIC 2025
SUJETO A VERIFICACION Y ACEPTACION

C.P. Eugenia M. Gómez
Jefa
Dpto. de Rendición de Cuentas
SENAVE

SENAVE

Servicio Nacional de Calidad y Sanidad Vegetal y de Semillas

Domicilio..... ASUNCION ..... Telefax:..... 445769

ORDEN DE TRABAJO

☐ ORDINARIO

X ☐ EXTRAORDINARIO

Nº 029820

29820

Vehiculo Tipo: CAMIONETA 4X4 Chapa: AACZ-212 Nº de Orden Asignado 0

Marca y Modelo: MITSUBISHI Área Interior DOBLE

Conductor Autorizado: MARIO ALFREDO ACOSTA CAÑETE

Días Estimados de la Misión: Desde 1 / 12 / 2025 Hasta 5 / 12 / 2025

Horas Estimadas de la Misión: Desde las 00:01 Hasta las 24:00

Km. de Salida: 113979 Km. de Vuelta 115332

Km. estimados de Recorrido: 1500 Km. Real Recorridos 1353

Consumo estimado x 100 Km: Lts. 12

TRABAJOS A REALIZAR:

TRASLADO DE LOS FUNCIONARIOS DE LA DIRECCIÓN GENERAL DE ASUNTOS JURÍDICOS EN EL DEPARTAMENTO DE CAAGUAZÚ, ALTO PARANÁ, ÑEEMBUCÚ

DENTRO DEL TERRITORIO NACIONAL

ACOMPAÑAN: CRISTIN DAVID BENÍTEZ Y ALEJANDRO ANDRÉS BENÍTEZ

Fecha: 1 / 12 / 2025

Responsable del área al que fue asignado el automotor

GRAF. MONARCA S.R.L. - Tte. Fariña 813 - Tel./Fax: 495 772 - 449 103 - RUC: 80013985-8 - C.H.T. N° 11843
50 Bl. 50x3 (28.701 / 31.200) Diciembre 2023

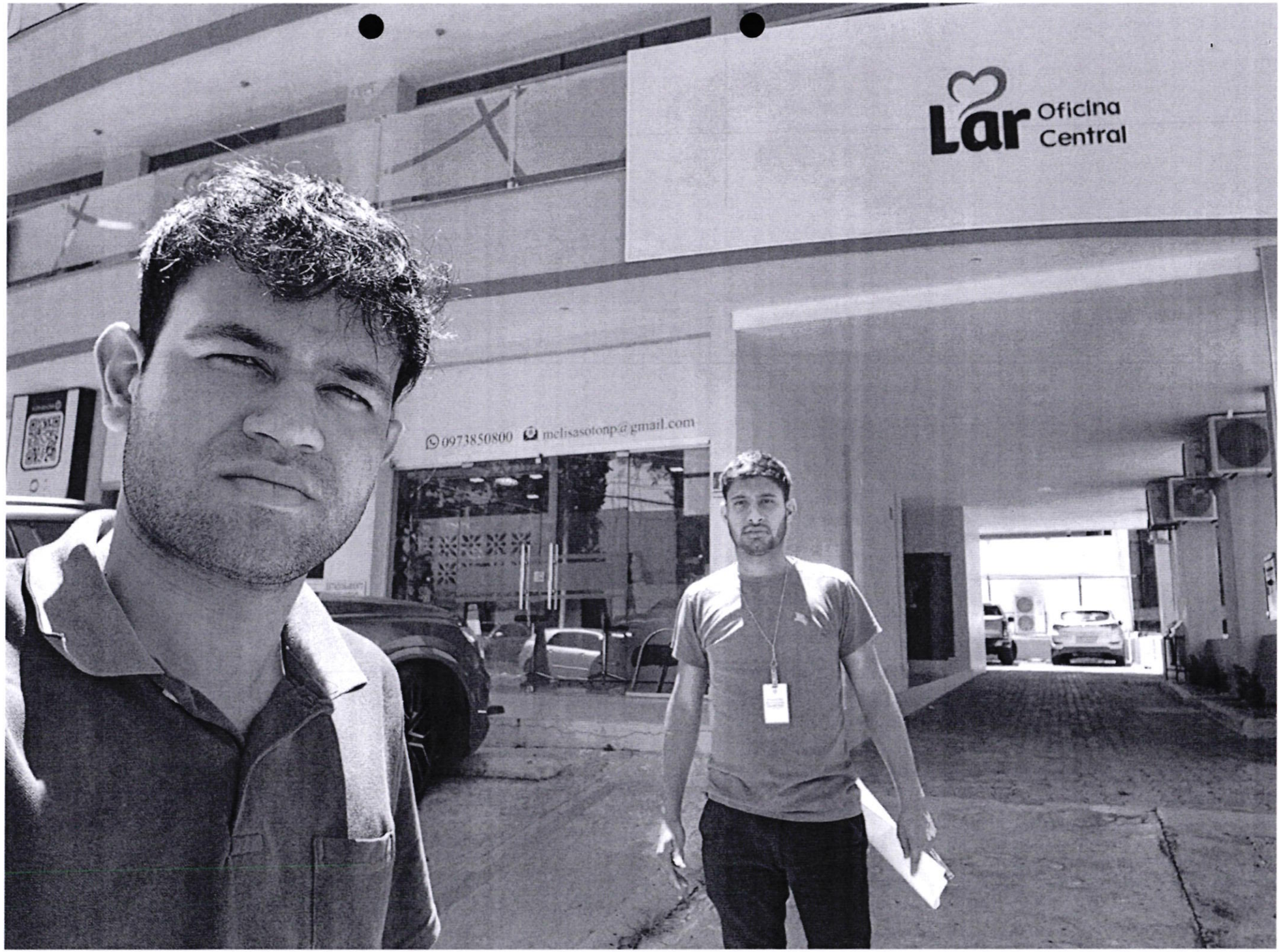
Lar Oficina Central
0973850800
melisasotonp@gmail.com

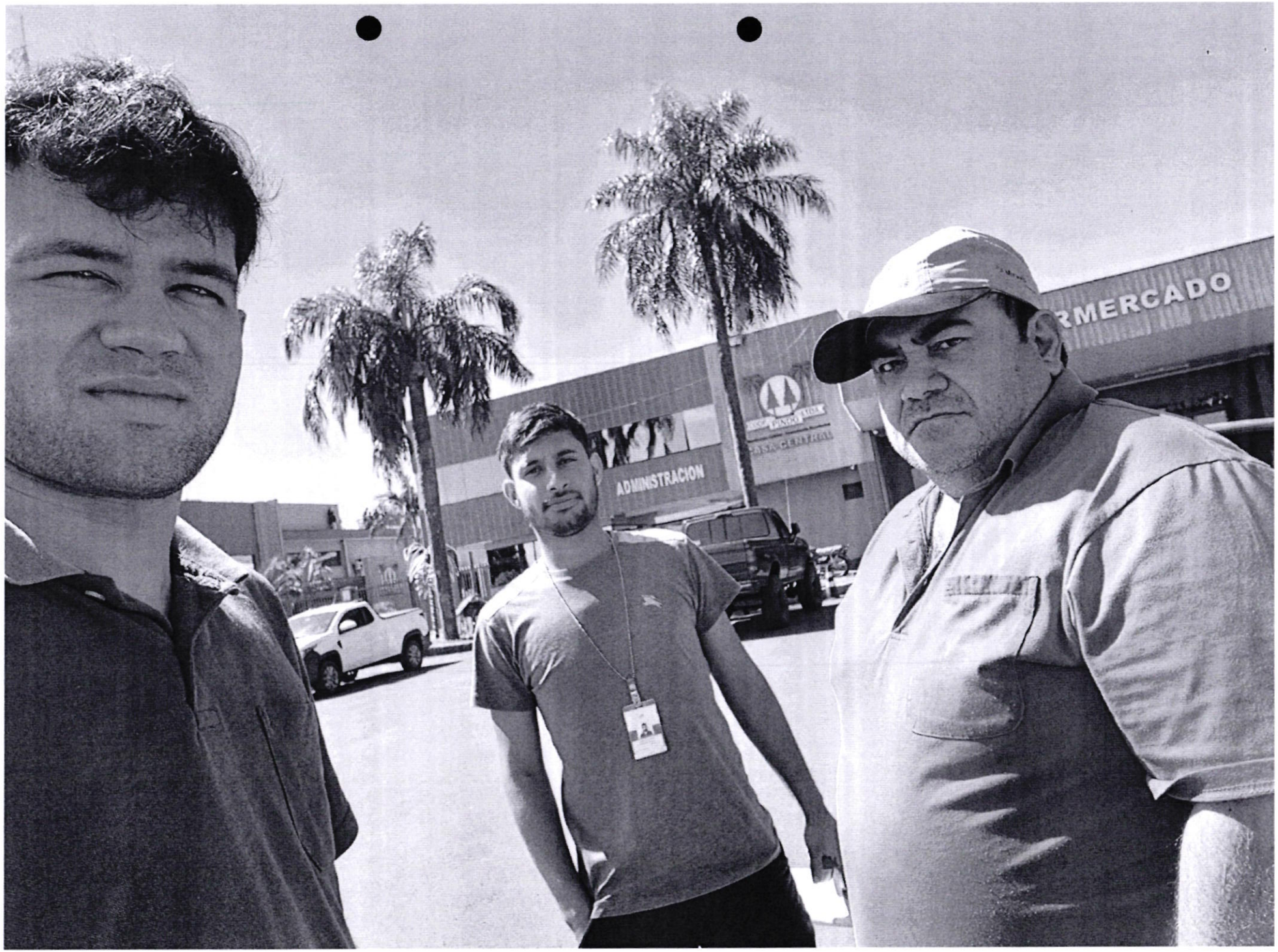
ADMINISTRACION
RMERCADO


VENTAS
AGRO SILO
DEZEN
ABIERTO




Villa Oliva

ANEXO II-01: INFORME DE COMISIONAMIENTO NACIONAL

Se eleva a consideración de las autoridades institucionales el presente informe de comisionamiento nacional, declarando que los datos consignados son realizados en carácter de Declaración Jurada, quedando sometidos a los organismos de control.

Fecha de Informe	Número y Fecha del Expediente
01/12/25	7503 13/11/25

PERSONA ASIGNADA A LA COMISIÓN

Nombre y Apellido	C.I. N°	Funcionario	Firma
MONICA MARIA CASTIGLIONI MARTENS	4834998	Si [X] No [ ]	

Cargo	Personal
JEFA DE DEPARTAMENTO	Permanente [X] Contratado [ ] Otros [ ]

Teléfono	Correo Electrónico
0984228628	monica.castiglioni@senave.gov.py

FECHA DE VIAJE

Inicio	Final
25/11/25	27/11/25

MOVILIDAD

Público [ ] Estado [X] Otros [ ]

Chofer asignado / Nombre	Orden de Trabajo Nro.	Km. Inicio	Km. Final
Mónica Castiglioni	025596	140583	ABIERTO

INFORMACION GEOGRAFICA

Departamento(s)	Localidade(s)
CAPITAL	ASUNCION

DESCRIPCIÓN DE LAS TAREAS

PARTICIPAR EN LA REUNION DE JEFES REGIONALES.-

OBSERVACIÓN (EN CASO DE MODIFICACIÓN EN RELACIÓN A LO SOLICITADO)

V° B° Director, Director General o Máxima Autoridad	Firma: Aclaración: Sello:

Ing. Agr. M.Sc. Cristian Marecos
Senave - Cosave N° Py. 153

SENAVE
Dirección de Finanzas
Dpto. de Rend. de Cuentas
01 DIC 2025
SUJETO A VERIFICACION
POSTERIOR

C.P. Eugenia M. Gómez
Jefa
Dpto. de Rendición de Cuentas
SENAVE


SENAVE



SENAVE

Servicio Nacional de Calidad y Sanidad Vegetal y de Semillas

Domicilio ASUNCION Telefax: 445769

ORDEN DE TRABAJO

Nº 025596

25596

☐ ORDINARIO

X ☐ EXTRAORDINARIO

Vehiculo Tipo CAMIONETA Chapa AAMB-704 Nº de Orden Asignado 0

Marca y Modelo TOYOTA Área Interior DOBLE

Conductor Autorizado MONICA CASTIGLIONI

Días Estimados de la Misión Desde 11 / 2025 Hasta 30 / 11 / 2025

Horas Estimadas de la Misión: Desde las 00:01 Hasta las 24:00

Km de Salida 140583 Km de Vuelta

Km. estimados de Recorrido 3000 Km Real Recorridos

Consumo estimado x 100 Km: Lts 12

TRABAJOS A REALIZAR:

ACTIVIDADES REFERENTE A LA OFICINA REGIONAL - APOYO EN EL TRASLADO DE LOS FUNCIONARIOS DEL SENAVE.-

DENTRO DEL TERRITORIO NACIONAL

PUEDEN CONDUCIR: JULIAN GODOY, EDGAR FERREIRA, IMANCIO CORONEL, ARIEL DELVALLE, MARYAM PORTILLO, ISABEL IMBACH, CELSO FERNANDEZ, MARCOS DE LA CRUZ, NESTOR ROJAS, KARMIÑA CAMELLI, ROLANDO SANABRIA, [illegible] CORONEL, [illegible] SALINAS.

Fecha 3 / 11 / 2025

Paola Gómez
Dpto. de Transporte

Responsable del área al que fue asignado el automotor

GRAF. MONARCA S.R.L. - Tte. Farina 833 - Telefax: 495 772 - 449 403 - RUC: 80013965-8 - C.H. T.IV. 10043
50 Bl. 50 X 3 (25.001 / 27.500) Septiembre 2021

SERVICIO NACIONAL DE CALIDAD Y SANIDAD VEGETAL Y DE SEMILLAS
PARAGUAY

GOBIERNO DEL PARAGUAY

ANEXO II-01: INFORME DE COMISIONAMIENTO NACIONAL

Se eleva a consideración de las autoridades institucionales el presente informe de comisionamiento nacional, declarando que los datos consignados son realizados en carácter de Declaración Jurada, quedando sometidos a los organismos de control.

Fecha de Informe	Número y Fecha del Expediente
03/12/25	7503 13/11/25

PERSONA ASIGNADA A LA COMISIÓN

Nombre y Apellido	C.I. N°	Funcionario	Firma
DIEGO ARIEL CASCO AMARILLA	2508716	Si [X] No [ ]	

Cargo	Personal
JEFE INTERINO DE DEPARTAMENTO	Permanente [X] Contratado [ ] Otros [ ]

Teléfono	Correo Electrónico
0858 - 285 0975 732 765	diego.casco@senave.gov.py

FECHA DE VIAJE

Inicio	Final
25/11/25	27/11/25

MOVILIDAD

Público [ ] Estado [X] Otros [ ]

Chofer asignado / Nombre	Orden de Trabajo Nro.	Km. Inicio	Km. Final
MIGUEL GONZALEZ	30172	270973	Orden Abierta

INFORMACION GEOGRAFICA

Departamento(s)	Localidade(s)
CAPITAL	ASUNCION

DESCRIPCIÓN DE LAS TAREAS

PARTICIPAR EN LA REUNION DE JEFES REGIONALES.-

OBSERVACIÓN (EN CASO DE MODIFICACIÓN EN RELACIÓN A LO SOLICITADO)

OTA N°4131

V° B° Director, Director General o Máxima Autoridad	Firma: Aclaración: Sello:

Ing. Agr. M.Sc. Cristian Marecos
Senave - Cosave N° Py. 153

SENAVE
Dirección de Finanzas
Dpto. de Rendición de Cuentas
03 DIC 2025
SUJETO A VERIFICACION Y ACEPTACION

C.P. Eugenio M. Gómez
Jefa
Dpto. de Rendición de Cuentas
SENAVE

SENAVE

Servicio Nacional de Calidad y Sanidad Vegetal y de Semillas

Domicilio.....ASUNCION..... Telefax:.....445769....

ORDEN DE TRABAJO

Nº 030172

☐ ORDINARIO

☒ EXTRAORDINARIO

30172

Vehiculo Tipo CAMIONETA.....Chapa: HFS-198... Nº de Orden Asignado.....0.....

Marca y Modelo: NISSAN..... Área Interior.....

Conductor Autorizado: MIGUEL ANGEL GONZALEZ ENCISO.....

.....

Días Estimados de la Misión: Desde 19 / 11 / 2025 Hasta 30 / 11 / 2025

Horas Estimadas de la Misión: Desde las 00:01 Hasta las 24:00

Km. de Salida: 270973 Km. de Vuelta .....

Km. estimados de Recorrido: 2000 Km. Real Recorridos .....

Consumo estimado x 100 Km: Lts..... 12 .....

TRABAJOS A REALIZAR:

.....

ACTIVIDADES REFERENTE A LA OFICINA REGIONAL ITAPUA NORTE – APOYO PARA EL TRASLADO DE FUNCIONARIOS

.....

DENTRO DEL TERRITORIO NACIONAL

PUEDEN CONDUCIR: HUGO SANCHEZ, JORGE DUARTE, FERMIN VEGA, MARIA DEL CARMEN BOGADO, FABIO CORONEL, ROLANDO SANABRIA, MARCOS SALINAS. . ACOMPAÑAN: MARTIN LEGUIZAMON, ARIEL CASCO, JORGE DUARTE, ROMINA AZOYA

Fecha: 19 / 11 / 2025

Paola Gómez
Dpto. de Transporte

Responsable del área al que fue asignado el automotor

GRAF. MONARCA S.R.L. - Tte. Fariña 813 - Tel./Fax: 485 772 - 449 103 - RUC: 80003953-8 - C.H.T. Nº 1.043
50 Bl. 50x3 (28.701 / 31.200) Diciembre 2023

Paola Gómez
Dpto. de Transporte




SENAVE

ANEXO II-01: INFORME DE COMISIONAMIENTO NACIONAL

Se eleva a consideración de las autoridades institucionales el presente informe de comisionamiento nacional, declarando que los datos consignados son realizados en carácter de Declaración Jurada, quedando sometidos a los organismos de control.

Fecha de Informe	Número y Fecha del Expediente
01/12/25	7503 13/11/25

PERSONA ASIGNADA A LA COMISIÓN

Nombre y Apellido	C.I. N°	Funcionario	Firma
ELICER DIAZ BENITEZ	777143	Si [X] No [ ]	

Cargo	Personal
JEFE INTERINO DE DEPARTAMENTO	Permanente [X] Contratado [ ] Otros [ ]

Teléfono	Correo Electrónico
0981351748 0983814857	elicer.diaz@senave.gov.py

FECHA DE VIAJE

Inicio	Final
25/11/25	27/11/25

MOVILIDAD

Público [ ] Estado [X] Otros [ ]

Chofer asignado / Nombre	Orden de Trabajo Nro.	Km. Inicio	Km. Final
ELICER DÍAZ	28395	212498	ABIERTO

INFORMACION GEOGRAFICA

Departamento(s)	Localidade(s)
CAPITAL	ASUNCION

DESCRIPCIÓN DE LAS TAREAS

PARTICIPAR EN LA REUNIÓN DE JEFES REGIONALES.-

OBSERVACIÓN (EN CASO DE MODIFICACIÓN EN RELACIÓN A LO SOLICITADO)

CORRESPONDE A LA OTA N° 481.

V° B° Director, Director General o Máxima Autoridad	Firma: Aclaración: Sello:

Ing. Agr. M.Sc. [illegible] Senave - Cosave N° Py. 153

SENAVE Dirección de Finanzas Dpto. de Rend. de Cuentas 01 DIC 2025 SUJETO A VERIFICACION

C.P. Eugenia M. Gómez Jefa Dpto. de Rendición de Cuentas SENAVE

Dirección de Oficinas Regionales

TOMAS FOTOGRAFICAS REUNIÓN DE JEFES REGIONALES.

FECHA: 25 AL 27-11-2025.





SERVICIO NACIONAL DE CALIDAD Y SANIDAD VEGETAL Y DE SEMILLAS
OFICINA REGIONAL
Caazapá · SENAVE · PARAGUAY

Ing. Agr. Elicer Díaz Benítez
SENAVE

SENAVE

Servicio Nacional de Calidad y Sanidad Vegetal y de Semillas

Domicilio: ASUNCION Telefax: 445769

ORDEN DE TRABAJO

Nº 28395

28395

☐ ORDINARIO

x ☐ EXTRAORDINARIO

Vehiculo Tipo: CAMIONETA Chapa: HFS-206 Nº de Orden Asignado: 0

Marca y Modelo: NISSAN Área Interior:

Conductor Autorizado: ELICER DIAZ BENITEZ

Días Estimados de la Misión: Desde 3 / 11 / 2025 Hasta 30 / 11 / 2025

Horas Estimadas de la Misión: Desde las 00:01 Hasta las 24:00

Km. de Salida: 212498 Km. de Vuelta

Km. estimados de Recorrido: 3000 Km. Real Recorridos

Consumo estimado x 100 Km: Lts. 12

TRABAJOS A REALIZAR:

ACTIVIDAD REFERENTE A LA OFICINA DE CAAZAPA - APOYO AL TRASLADO DE FUNCIONARIO DEL SENAVE

DENTRO DEL TERRITORIO NACIONAL

PUEDEN CONDUCIR: MARTIN LEGUIZAMON, MARCOS SALINAS, FABIO CORONEL, ROLANDO SANABRIA

Fecha: 3 / 11 / 2025 /

Paola Gómez
Responsable del área a que fue asignado el automotor

Paola Gómez
Dpto. de Transporte

GRAF. MONARCA S.R.L. - Tte. Fariña 813 - Tel./Fax: 495 772 - 449 103 - RUC: 80013965-8 - C.H. 17/04/043
24 Bl. 50 X 3 (27.501 / 28.700) Octubre 2021

ANEXO II-01: INFORME DE COMISIONAMIENTO NACIONAL

Se eleva a consideración de las autoridades institucionales el presente informe de comisionamiento nacional, declarando que los datos consignados son realizados en carácter de Declaración Jurada, quedando sometidos a los organismos de control.

Fecha de Informe	Número y Fecha del Expediente
09/12/25	7502 13/11/25

PERSONA ASIGNADA A LA COMISIÓN

Nombre y Apellido	C.I. N°	Funcionario	Firma
MARIANO FRANCO AQUINO	824592	Si [X] No [ ]	

Cargo	Personal		
JEFE DE DEPARTAMENTO	Permanente [X]	Contratado [ ]	Otros [ ]

Teléfono	Correo Electrónico
(0517)222-607 (0971)940-964	mariano.franco@senave.gov.py

FECHA DE VIAJE

Inicio	Final
25/11/25	27/11/25

MOVILIDAD

Público [X] Estado [ ] Otros [ ]

Chofer asignado / Nombre	Orden de Trabajo Nro.	Km. Inicio	Km. Final

INFORMACION GEOGRAFICA

Departamento(s)	Localidade(s)
CAPITAL	ASUNCION

DESCRIPCIÓN DE LAS TAREAS

PARTICIPAR DE LA REUNIÓN DE JEFES DE REGIONALES

OBSERVACIÓN (EN CASO DE MODIFICACIÓN EN RELACIÓN A LO SOLICITADO)

Corresponde a la OTA 3618/25

V° B° Director, Director General o Máxima Autoridad	Firma: Aclaración: Sello:

Ing. Agr. M.Sc. Cristian Marecos
Senave - Cosave Nº Py. 153

Dpto. de Rendición de Cuentas
09 DIC 2025
SUJETO A VERIFICACION Y ACEPTACION

C.P. Eugenia M. Gómez
Jefa
Dpto. de Rendición de Cuentas
SENAVE

Registro Fotografico:



ANEXO II-01: INFORME DE COMISIONAMIENTO NACIONAL

Se eleva a consideración de las autoridades institucionales el presente informe de comisionamiento nacional, declarando que los datos consignados son realizados en carácter de Declaración Jurada, quedando sometidos a los organismos de control.

Fecha de Informe	Número y Fecha del Expediente
09/12/25	7749 21/11/25

PERSONA ASIGNADA A LA COMISIÓN

Nombre y Apellido	C.I. N°	Funcionario	Firma
MONICA MARIA CASTIGLIONI MARTENS	4834998	Si [X] No [ ]	

Cargo	Personal
JEFA DE DEPARTAMENTO	Permanente [X] Contratado [ ] Otros [ ]

Teléfono	Correo Electrónico
0984228628	monica.castiglioni@senave.gov.py

FECHA DE VIAJE

Inicio	Final
04/12/25	04/12/25

MOVILIDAD

Público [ ] Estado [X] Otros [ ]

Chofer asignado / Nombre	Orden de Trabajo Nro.	Km. Inicio	Km. Final
Mónica Castiglioni	025596	140583	ABIERTO

INFORMACION GEOGRAFICA

Departamento(s)	Localidade(s)
SAN PEDRO	CHORE

DESCRIPCIÓN DE LAS TAREAS

TOMAR MUESTRAS CON FINES ANALITICOS DE RESIDUOS DE PLAGUICIDAS Y OTROS CONTAMINANTES, EN EL MARCO DEL MONITOREO DE PRODUCTOS VEGETALES SOLICITADO POR OTA N°3203.-

OBSERVACIÓN (EN CASO DE MODIFICACIÓN EN RELACIÓN A LO SOLICITADO)

OTA 3203

V° B° Director, Director General o Máxima Autoridad

Firma:
Aclaración: Ing. Agr. Oscar Benegas
Sello:

SENAVE
Dirección de Finanzas
Dpto. de Cuentas
12 DIC 2025
SUJETO A VERIFICACIÓN Y ACEPTACIÓN
C.P. Eugenia M. Gómez
Jefa
Dpto. de Rendición de Cuentas
SENAVE





SENAVE

Servicio Nacional de Calidad y Sanidad Vegetal y de Semillas

Domicilio: ASUNCION Telefax: 445769

ORDEN DE TRABAJO

Nº 025596

25596

☐ ORDINARIO

x ☐ EXTRAORDINARIO

Vehiculo Tipo: CAMIONETA Chapa: AAMB-704 Nº de Orden Asignado: 0

Marca y Modelo: TOYOTA Área Interior: DOBLE

Conductor Autorizado: MONICA CASTIGLIONI

Días Estimados de la Misión: Desde 11 / 2025 Hasta 30 / 11 / 2025

Horas Estimadas de la Misión: Desde las 00:01 Hasta las 24:00

Km. de Salida: 140583 Km. de Vuelta:

Km. estimados de Recorrido: 3000 Km. Real Recorridos:

Consumo estimado x 100 Km. Lts: 12

TRABAJOS A REALIZAR:

ACTIVIDADES REFERENTE A LA OFICINA REGIONAL - APOYO EN EL TRASLADO DE LOS FUNCIONARIOS DEL SENAVE.-

DENTRO DEL TERRITORIO NACIONAL

PUEDEN CONDUCIR: JULIAN GODOY, EDGAR FERREIRA, AMANCIO CORONEL, ARIEL DELVALLE, MARYAM PORTILLO, ISABEL IMLACH, CELSO FERNANDEZ, ALCIDES DE LA CRUZ, NESTOR ROJAS, KARMIÑA CAMELLI, ROLANDO SANABRIA, PABLO CORONEL, MARCOS SALINAS.

Fecha: 3 / 11 / 2025

Paola Gómez
Dpto. de Transporte

Responsable del área al que fue asignado el automotor

GRAF. MONARCA S.R.L. - Tte. Farina 813 - Tel./Fax: 495 772 - 449 403 - RUC: 80013965-8 - C.H.T. Nº 1.043
50 Bl. 50 X 3 (25.001 / 27.500) Septiembre 2021

SERVICIO NACIONAL DE CALIDAD Y SANIDAD VEGETAL Y DE SEMILLAS
DEPARTAMENTO TRANSPORTE
REPUBLICA DEL PARAGUAY
SENAVE

Paola Gómez
Dpto. de Transporte

ANEXO II-01: INFORME DE COMISIONAMIENTO NACIONAL

Se eleva a consideración de las autoridades institucionales el presente informe de comisionamiento nacional, declarando que los datos consignados son realizados en carácter de Declaración Jurada, quedando sometidos a los organismos de control.

Fecha de Informe	Número y Fecha del Expediente
05/12/25	7813 25/11/25

PERSONA ASIGNADA A LA COMISIÓN

Nombre y Apellido	C.I. N°	Funcionario	Firma
NESTOR ALBINO CARDOZO PESOA	1526523	Si [X] No [ ]	

Cargo	Personal
CHOFER	Permanente [X] Contratado [ ] Otros [ ]

Teléfono	Correo Electrónico
021961469 0981197939	nestor.cardozo@senave.gov.py

FECHA DE VIAJE

Inicio	Final
26/11/25	27/11/25

MOVILIDAD

Público [ ] Estado [X] Otros [ ]

Chofer asignado / Nombre	Orden de Trabajo Nro.	Km. Inicio	Km. Final
NESTOR ALBINO CARDOZO PESOA	30634	41640	OT ABIERTO

INFORMACION GEOGRAFICA

Departamento(s)	Localidade(s)
SAN PEDRO	ITACURUBI DEL ROSARIO

DESCRIPCIÓN DE LAS TAREAS

TRASLADO DE LOS FUNCIONARIOS LAS SEÑORAS CARMEN BERNI, CRISTINA GALEANO Y EL SEÑOR JOSÉ GIMENEZ.-

OBSERVACIÓN (EN CASO DE MODIFICACIÓN EN RELACIÓN A LO SOLICITADO)

LA ORDEN DE TRABAJO ES UNA ORDEN ABIERTA HASTA EL 30/11/2025

V° B° Director, Director General o Máxima Autoridad	Firma: Aclaración: Lic. Julio Sosa Director Sello:

SENAVE Dirección de Finanzas Dpto. de Rend. de Cuentas
05 DIC 2025
SUJETO A VERIFICACION Y ACEPTACION

C.P. Eugenia M. Gómez
Jefa
Dpto. de Rendición de Cuentas
SENAVE

SENAVE

Servicio Nacional de Calidad y Sanidad Vegetal y de Semillas

Domicilio ASUNCION Telefax: 445769

ORDEN DE TRABAJO

Nº 030634

☐ ORDINARIO

☒ EXTRAORDINARIO

30634

Vehiculo Tipo: CAMIONETA Chapa: AATE-351 Nº de Orden Asignado 0

Marca y Modelo: NISSAN Área Interior DOBLE.

Conductor Autorizado: MARIA DEL CARMEN BERNI FLORES

Días Estimados de la Misión: Desde 24 / 11 / 2025 Hasta 30 / 11 / 2025

Horas Estimadas de la Misión: Desde las 00:01 Hasta las 24:00

Km. de Salida: 41640 Km. de Vuelta

Km. estimados de Recorrido: 2000 Km. Real Recorridos

Consumo estimado x 100 Km: Lts. 12

TRABAJOS A REALIZAR:

ACTIVIDADES REFERENTE A LA DIRECCION GENEREAL TECNICA DEL SENAVE - APOYO EN EL TRASLADO DE LOS FUNCIONARIOS DEL SENAVE

DENTRO DEL TERRIOTIO NACIONAL

PUEDEN CONDUCIR: JOEL MEDINA, JOSE IRALA, OSCAR FRESCURA, ALFREDO TORRES, MARIO ACOSTA, AGUSTIN ERTEZ, NESTOR CANDOZO, JOSÉ IRALA. ACOMPAÑAN: PABLO CARDOZO, DOLCE FERREIRA, SILVIA WEYER, JESUS MARTINEZ, KATIA BOGADO, CRISTINA GALEANO, JOSE GIMENEZ, MAGALI DELGADO, ANALIA MACIEL, LIZ IRALA, ESTEBAN ARECO, DAVID BOLLA, DAVID GONZALEZ.

Fecha: 24 / 11 / 2025

Responsable del área al que fue asignado el automotor

GRAF. MONARCA S.R.L. - Tte. Fariña 813 - Tel./Fax: 495 772 - 449 103 - RUC: 80013965-8 - C.H.T. Nº 1.043
50 Bl. 50x3 (28.701 / 31.200) Diciembre 2023

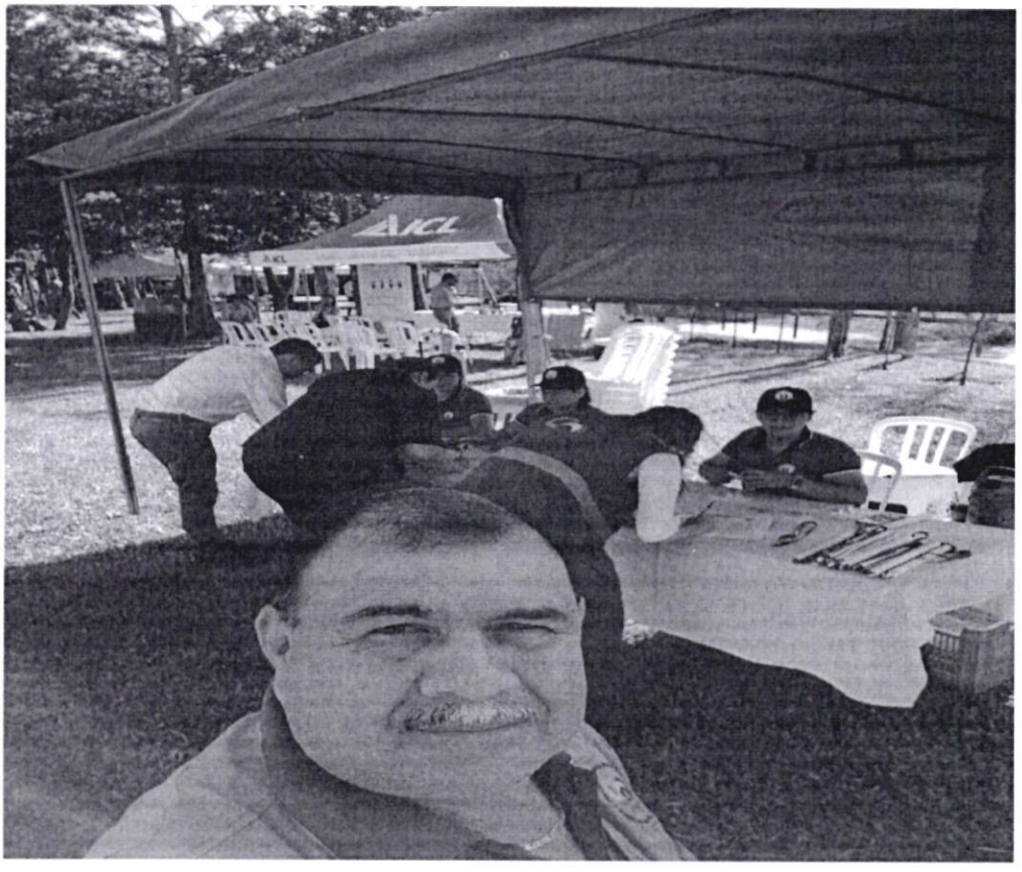
AKL

ANEXO II-01: INFORME DE COMISIONAMIENTO NACIONAL

Se eleva a consideración de las autoridades institucionales el presente informe de comisionamiento nacional, declarando que los datos consignados son realizados en carácter de Declaración Jurada, quedando sometidos a los organismos de control.

Fecha de Informe	Número y Fecha del Expediente
09/12/25	7749 21/11/25

PERSONA ASIGNADA A LA COMISIÓN

Nombre y Apellido	C.I. N°	Funcionario	Firma
ARIEL DELVALLE ORTIZ	5180788	Si [X] No [ ]	

Cargo	Personal
TECNICO - CASETA CRUCE 6000	Permanente [ ] Contratado [X] Otros [ ]

Teléfono	Correo Electrónico
0973540674	ariel.delvalle@senave.gov.py

FECHA DE VIAJE

Inicio	Final
04/12/25	04/12/25

MOVILIDAD

Público [ ] Estado [X] Otros [ ]

Chofer asignado / Nombre	Orden de Trabajo Nro.	Km. Inicio	Km. Final
Mónica Castiglioni	025597	145596	Abierto

INFORMACION GEOGRAFICA

Departamento(s)	Localidade(s)
SAN PEDRO	CHORE

DESCRIPCIÓN DE LAS TAREAS

TOMAR MUESTRAS CON FINES ANALITICOS DE RESIDUOS DE PLAGUICIDAS Y OTROS CONTAMINANTES, EN EL MARCO DEL MONITOREO DE PRODUCTOS VEGETALES SOLICITADO POR OTA N°3203.-

OBSERVACIÓN (EN CASO DE MODIFICACIÓN EN RELACIÓN A LO SOLICITADO)

OTA Nro. 3203

V° B° Director, Director General o Máxima Autoridad	Firma: Ing. Agr. Oscar Benegas Aclaración: Sello:

SENAVE
Dirección de Finanzas
Dpto. de Rend. de Cuentas
12 DIC 2025
SUJETO A VERIFICACION
ACEPTACION
C.P. Eugenia M. Gómez
Jefa
Dpto. de Rendición de Cuentas
SENAVE

SENAVE

Servicio Nacional de Calidad y Sanidad Vegetal y de Semillas

Domicilio: ASUNCION Telefax: 445769

ORDEN DE TRABAJO

Nº 025597

25597

☐ ORDINARIO

x ☐ EXTRAORDINARIO

Vehiculo Tipo: CAMIONETA Chapa: AAMB-704 Nº de Orden Asignado: 0

Marca y Modelo: TOYOTA Área Interior: DOBLE

Conductor Autorizado: MONICA CASTIGLIONI

Días Estimados de la Misión: Desde 1 / 12 / 2025 Hasta 31 / 12 / 2025

Horas Estimadas de la Misión: Desde las 00:01 Hasta las 24:00

Km. de Salida: 145596 Km. de Vuelta

Km. estimados de Recorrido: 3000 Km. Real Recorridos

Consumo estimado x 100 Km: Lts. 12

TRABAJOS A REALIZAR:

ACTIVIDADES REFERENTE A LA OFICINA REGIONAL - APOYO EN EL TRASLADO DE LOS FUNCIONARIOS DEL SENAVE.

DENTRO DEL TERRITORIO NACIONAL

PUEDEN CONDUCIR: JULIÁN GODOY, EDGAR FERREIRA, AMANCIO CORONEL, ARIEL DELVALLE, MARYAM PORTILLO, ISABEL IMLACH, CELSO FERNÁNDEZ, ALCIDES DE LA CRUZ, NESTOR ROJAS, KARMIÑA CAMELLI, ROLANDO SANABRIA, [illegible] CORONEL, MARCOS SALINAS.

Fecha: 1 / 12 / 2025

Responsable del área al que fue asignado el Transporte

Paola Gómez
Dpto. de Transporte

GRAF. MONARCA S.R.L. - Tte. Fariña 813 - Tel./Fax: 495 772 - 449 103 - RUC: 80013965-8 - C.H.T. Nº 1.043
50 Bl. 50 X 3 (25.001 / 27.500) Septiembre 2021

SERVICIO NACIONAL DE CALIDAD Y SANIDAD VEGETAL Y DE SEMILLAS
DEPARTAMENTO TRANSPORTE
Paola Gómez
Dpto. de Transporte

REGISTRO FOTOGRAFICO





SERVICIO NACIONAL DE CALIDAD Y SANIDAD VEGETAL Y DE SEMILLAS
Dirección de Oficinas Regionales

ANEXO II-01: INFORME DE COMISIONAMIENTO NACIONAL

Se eleva a consideración de las autoridades institucionales el presente informe de comisionamiento nacional, declarando que los datos consignados son realizados en carácter de Declaración Jurada, quedando sometidos a los organismos de control.

Fecha de Informe	Número y Fecha del Expediente
02/12/25	7503 13/11/25

PERSONA ASIGNADA A LA COMISIÓN

Nombre y Apellido	C.I. N°	Funcionario	Firma
JORGE RAMON TADEO TORRES PERIS	1285851	Si [X] No [ ]	

Cargo	Personal
JEFE DE DEPARTAMENTO	Permanente [X] Contratado [ ] Otros [ ]

Teléfono	Correo Electrónico
021-520831 0972166062	jorge.torres@senave.gov.py

FECHA DE VIAJE

Inicio	Final
25/11/25	27/11/25

MOVILIDAD

Público [ ] Estado [X] Otros [ ]

Chofer asignado / Nombre	Orden de Trabajo Nro.	Km. Inicio	Km. Final
Jorge Torres	025450	82926	Orden Abierta

INFORMACION GEOGRAFICA

Departamento(s)	Localidade(s)
CAPITAL	ASUNCION

DESCRIPCIÓN DE LAS TAREAS

PARTICIPAR EN LA REUNIÓN DE JEFES REGIONALES -

OBSERVACIÓN (EN CASO DE MODIFICACIÓN EN RELACIÓN A LO SOLICITADO)

corresponde a la OTA N° 138

V° B° Director, Director General o Máxima Autoridad	Firma Aclaración Sello

Ing. Agr. M.Sc. Cristian Marecos
Senave - Cosave Nº Py. 153

SENAVE Dirección Dpto. de Rend.
02 DIC 2025
SUJETO A VERIFICACION Y ACEPTACION

C.P. Elsenia M. Gómez
Jefa
Dpto. de Rendición de Cuentas
SENAVE

SENAVE

Servicio Nacional de Calidad y Sanidad Vegetal y de Semillas

Domicilio: ASUNCION Telefax: 445769

ORDEN DE TRABAJO

Nº 025450

25450

☐ ORDINARIO

X ☐ EXTRAORDINARIO

Vehiculo Tipo: CAMIONETA Chapa: AAMB-599 Nº de Orden Asignado: 0

Marca y Modelo: TOYOTA Área Interior: DOBLE

Conductor Autorizado: JORGE RAMON TADEO TORRES PERIS

Días Estimados de la Misión: Desde 3 / 11 / 2025 Hasta 30 / 11 / 2025

Horas Estimadas de la Misión: Desde las 00:01 Hasta las 24:00

Km. de Salida: 82926 Km. de Vuelta

Km. estimados de Recorrido: 3000 Km. Real Recorridos

Consumo estimado x 100 Km: Lts. 12

TRABAJOS A REALIZAR:

ACTIVIDADES REFERENTE A LA OFICINA REGIONAL DE PARAGUARÍ DEL SENAVE - APOYO EN EL TRASLADO DE LOS FUNCIONARIOS DEL SENAVE

DENTRO DEL TERRITORIO NACIONAL

PUEDEN CONDUCIR: GUSTAVO GONZÁLEZ, MOISÉS BARROS, FRANCISCA VEGA, ANDRÉS BENÍTEZ, JUAN MARECOS, RICARDO GARAY, ABDÓN ARCE, MARCELO MIRANDA, MARIO TORRES, JUAN CARLOS IBARRA, RICHARD ROA, SERGIO RODRÍGUEZ, ROLANDO SANABRIA, ARCOS SALINAS, FABIO CORONEL. ACOMPAÑANTE: MATIAS BOGARIN (PASANTE)

Fecha: 3 / 11 / 2025

Responsable del área al que fue asignado el automotor

Gómez
Dpto. de Transporte

SERVICIO NACIONAL DE CALIDAD Y SANIDAD VEGETAL Y DE SEMILLAS
DEPARTAMENTO TRANSPORTE
REPUBLICA DEL PARAGUAY
SENAVE

Gómez
Dpto. de Transporte

SERVICIO NACIONAL DE CALIDAD Y SANIDAD VEGETAL Y DE SEMILLAS
DEPARTAMENTO TRANSPORTE
REPUBLICA DEL PARAGUAY
SENAVE

SERVICIO NACIONAL DE CALIDAD Y SANIDAD VEGETAL Y DE SEMILLAS
OFICINA REGIONAL PARAGUARÍ
REPUBLICA DEL PARAGUAY
SENAVE

GRAF. MONARCA S.R.L. - Tte. Fariña 813 - Tel./Fax: 495 772 - 449 103 - RUC: 80013965-8 - C.I.T. Nº 1.041
50 Bl. 50 X 3 (25.001 / 27.500) Septiembre 2021

SERVICIO NACIONAL DE CALIDAD Y SANIDAD VEGETAL Y DE SEMILLAS - SENAVE
OFICINA REGIONAL PARAGUARÍ
REPÚBLICA DEL PARAGUAY

ANEXO II-01: INFORME DE COMISIONAMIENTO NACIONAL

Se eleva a consideración de las autoridades institucionales el presente informe de comisionamiento nacional, declarando que los datos consignados son realizados en carácter de Declaración Jurada, quedando sometidos a los organismos de control.

Fecha de Informe	Número y Fecha del Expediente
09/12/2025	7832 25/11/2025

PERSONA ASIGNADA A LA COMISIÓN

Nombre y Apellido	C.I. N°	Funcionario	Firma
Luis Benigno Abente	253965	Si [X] No [ ]	

Cargo	Personal
Técnico	Permanente [ ] Contratado [X] Otros [ ]

Teléfono	Correo Electrónico
0982629699	luis.abente@senave.gov.py

FECHA DE VIAJE

Inicio	Final
03/12//25	05/12//25

MOVILIDAD

Público [■] Estado [ ] Otros [ ]

Chofer asignado / Nombre	Orden de Trabajo Nro.	Km. Inicio	Km. Final

INFORMACION GEOGRAFICA

Departamento(s)	Localidad
ITAPUA	Obligado

DESCRIPCIÓN DE LAS TAREAS

Participación reunión CTN 35 Yerba Mate Elaboración de Normas de Calidad

OBSERVACIÓN (EN CASO DE MODIFICACIÓN EN RELACIÓN A LO SOLICITADO)

V° B° Director, Director General o Máxima Autoridad	Firma: Aclaración: Sello:

SENAVE Dirección de Finanzas Dpto. de Rend. de Cuentas 10 DIC 2025 SUJETO A VERIFICACIÓN Y AUDITORIA

C.P. Eugenia M. Gómez
Jefa
Dpto. de Rendición de Cuentas
SENAVE

Ing. Agr. José Giménez
Director
DICAO
SENAVE

ASOCIACION
COORDINADORA
AGRICOLA
DEL PARAGUAY
CAPECO

ANEXO II-01: INFORME DE COMISIONAMIENTO NACIONAL

Se eleva a consideración de las autoridades institucionales el presente informe de comisionamiento nacional, declarando que los datos consignados son realizados en carácter de Declaración Jurada, quedando sometidos a los organismos de control.

Fecha de Informe	Número y Fecha del Expediente
10/12/25	7733 21/11/25

PERSONA ASIGNADA A LA COMISIÓN

Nombre y Apellido	C.I. N°	Funcionario	Firma
EDGAR RAMON FERREIRA VILLALBA	2601818	Si [X] No [ ]	

Cargo	Personal
TECNICO - CASETA CRUCE 6000	Permanente [X] Contratado [ ] Otros [ ]

Teléfono	Correo Electrónico
572646 0983280100	edgar.ferreira@senave.gov.py

FECHA DE VIAJE

Inicio	Final
09/12/25	09/12/25

MOVILIDAD

Público [ ] Estado [X] Otros [ ]

Chofer asignado / Nombre	Orden de Trabajo Nro.	Km. Inicio	Km. Final
EDGAR FERREIRA	025597	145596	ABIERTO

INFORMACION GEOGRAFICA

Departamento(s)	Localidade(s)
SAN PEDRO	ITACURUBI DEL ROSARIO - 25 DE DICIEMBRE - YRYBUKUA

DESCRIPCIÓN DE LAS TAREAS

RECEBADO DE TRAMPAS MAC PHAIL INSTALADAS EN CULTIVOS FRUTALES, EN EL MARCO DE LOS TRABAJOS DE PROSPECCIÓN Y MONITOREO DE ESPECIES DE MOSCAS DE LAS FRUTAS.-

OBSERVACIÓN (EN CASO DE MODIFICACIÓN EN RELACIÓN A LO SOLICITADO)

OTA N° 3954

V° B° Director, Director General o Máxima Autoridad	Firma: Aclaración: Ing. Agr. Oscar Benega Sello:

10 DIC 2025

C.P. Eugenia M. Gómez
Dpto. de Rendición de Cuentas
SENAVE

REGISTROS FOTOGRAFICOS

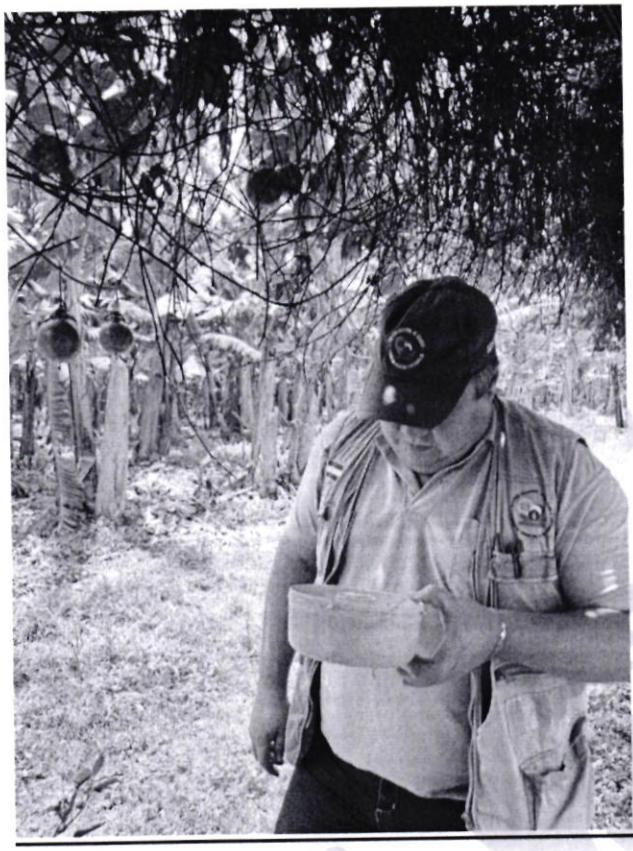



SENAVE
SANIDAD VEGETAL Y

SANIDAD VEGETAL Y DE SEMILLAS
Dirección de Oficinas Regionales
SERVICIO NACIONAL
San Pedro
SENAVE

SENAVE

Servicio Nacional de Calidad y Sanidad Vegetal y de Semillas

Domicilio ASUNCION Telefax: 445769

ORDEN DE TRABAJO

Nº 025597

25597

☐ ORDINARIO

x ☐ EXTRAORDINARIO

Vehiculo Tipo: CAMIONETA Chapa: AAMB-704 Nº de Orden Asignado: 0

Marca y Modelo: TOYOTA Área Interior: DOBLE

Conductor Autorizado: MONICA CASTIGLIONI

Días Estimados de la Misión: Desde 1 / 12 / 2025 Hasta 31 / 12 / 2025

Horas Estimadas de la Misión: Desde las 00:01 Hasta las 24:00

Km. de Salida: 145596 Km. de Vuelta

Km. estimados de Recorrido: 3000 Km. Real Recorridos

Consumo estimado x 100 Km: Lts. 12

TRABAJOS A REALIZAR:

ACTIVIDADES REFERENTE A LA OFICINA REGIONAL - APOYO EN EL TRASLADO DE LOS FUNCIONARIOS DEL SENAVE.

DENTRO DEL TERRITORIO NACIONAL

PUEDEN CONDUCIR: JULIAN GODOY, EDGAR FERREIRA, ANANCIO CORONEL, ARIEL DELVALLE, MARYAM PORTILLO, ISABEL IMLACH, CELSO FERNANDEZ, ALCIDES DE LA CRUZ, NESTOR ROJAS, KATMIÑA CAMELLI, ROLANDO SANABRIA, [illegible] CORONEL, MARCOS GALINAS.

Fecha: 1 / 12 / 2025

Responsable del área a la que fue asignado el Transportor

GRAF. MONARCA S.R.L. - Tte. Fariña 813 - Tel./Fax: 495 772 - 449 103 - RUC: 80013965-8 - C.H.T. Nº 1.043
50 Bl. 50 X 3 (25.901 / 27.500) Septiembre 2021

ANEXO II-01: INFORME DE COMISIONAMIENTO NACIONAL

Se eleva a consideración de las autoridades institucionales el presente informe de comisionamiento nacional, declarando que los datos consignados son realizados en carácter de Declaración Jurada, quedando sometidos a los organismos de control.

Fecha de Informe	Número y Fecha del Expediente
02/12/25	7734 21/11/25

PERSONA ASIGNADA A LA COMISIÓN

Nombre y Apellido	C.I. N°	Funcionario	Firma
VIDAL ANTONIO QUINTANA SILVA	3462371	Si [X] No [ ]	

Cargo	Personal
TECNICO	Permanente [X] Contratado [ ] Otros [ ]

Teléfono	Correo Electrónico
0971-824353	vidal.quintana@senave.gov.py

FECHA DE VIAJE

Inicio	Final
26/11/25	28/11/25

MOVILIDAD

Público [ ] Estado [X] Otros [ ]

Chofer asignado / Nombre	Orden de Trabajo Nro.	Km. Inicio	Km. Final
Vidal Quintana	25698	102396	Abierto

INFORMACION GEOGRAFICA

Departamento(s)	Localidade(s)
CONCEPCIÓN	HORQUETA - BELEN - LORETO

DESCRIPCIÓN DE LAS TAREAS

Realizar prospección de detección en el marco del programa de alerta y vigilancia fitosanitaria en cultivo del banano (mussa spp), con enfasis a sigatoka negra. Realizar prospección de monitoreo en plantas y cultivos de cítricos y mirto en parcelas comerciales y traspatios.

OBSERVACIÓN (EN CASO DE MODIFICACIÓN EN RELACIÓN A LO SOLICITADO)

Está actividad corresponde al OTA número 3701 y 3652, no se cuenta con el km final ya que es una orden abierta al mes.

V° B° Director, Director General o Máxima Autoridad	Firma: Aclaración: Sello:

Ing. Agr. M.Sc. Cristian Marecos
Senave - Costa Nº Py. 153

SENAVE
Dirección de Finanzas
Dpto. de Rendición de Cuentas
02 DIC 2025
SUJETO A VERIFICACION Y ACEPTACION

C.P. Eugenia M. Gómez
Jefa
Dpto. de Rendición de Cuentas
SENAVE

73

ANEXO II-01: INFORME DE COMISIONAMIENTO NACIONAL

Se eleva a consideración de las autoridades institucionales el presente informe de comisionamiento nacional, declarando que los datos consignados son realizados en carácter de Declaración Jurada, quedando sometidos a los organismos de control.

Fecha de Informe	Número y Fecha del Expediente
02/12/25	7734 21/11/25

PERSONA ASIGNADA A LA COMISIÓN

Nombre y Apellido	C.I. N°	Funcionario	Firma
RAQUEL SOSA CORONEL	3432477	Si [X] No [ ]	

Cargo	Personal
TECNICO FISCALIZADOR	Permanente [X] Contratado [ ] Otros [ ]

Teléfono	Correo Electrónico
0983348354	raquel.sosa@senave.gov.py

FECHA DE VIAJE

Inicio	Final
26/11/25	28/11/25

MOVILIDAD

Público [ ] Estado [X] Otros [ ]

Chofer asignado / Nombre	Orden de Trabajo Nro.	Km. Inicio	Km. Final
Vidal Quintana	25698	102396	Abierto

INFORMACION GEOGRAFICA

Departamento(s)	Localidade(s)
CONCEPCIÓN	HORQUETA - BELEN - LORETO

DESCRIPCIÓN DE LAS TAREAS

Realizar prospección de detección en el marco del programa de alerta y vigilancia fitosanitaria en cultivo del banano (mussa spp), con enfasis a sigatoka negra. Realizar prospección de monitoreo en plantas y cultivos de cítricos y mirto en parcelas comerciales y traspatios.

OBSERVACIÓN (EN CASO DE MODIFICACIÓN EN RELACIÓN A LO SOLICITADO)

Está actividad corresponde al OTA número 3701 y 3652, no se cuenta con el km final ya que es una orden abierta al mes.

V° B° Director, Director General o Máxima Autoridad	Firma: Aclaración: Ing. Agr. M.Sc. Cristian Marecos Sello: Senave - Cosave N° Py. 153

SENAVE Dirección de Finanzas Dpto. de Rend. de Cuentas 02 DIC 2025 SUJETO A VERIFICACION Y ACEPTACION









SENAVE

Servicio Nacional de Calidad y Sanidad Vegetal y de Semillas

Domicilio: ASUNCION Telefax: 445769

ORDEN DE TRABAJO

Nº 025698

25698

☐ ORDINARIO

X ☐ EXTRAORDINARIO

Vehiculo Tipo: CAMIONETA Chapa: AAMB-598 Nº de Orden Asignado: 0

Marca y Modelo: TOYOTA Área Interior: DOBLE

Conductor Autorizado: ARNALDO RAMON CANTERO RIVAS

Días Estimados de la Misión: Desde 19 / 11 / 2025 Hasta 30 / 11 / 2025

Horas Estimadas de la Misión: Desde las 00:01 Hasta las 24:00

Km. de Salida: 102396 Km. de Vuelta

Km. estimados de Recorrido: 2000 Km. Real Recorridos

Consumo estimado x 100 Km: Lts. 12

TRABAJOS A REALIZAR:

ACTIVIDADES REFERENTES LA OFICINA REGIONAL DE CONCEPCION Y APOYO EN EL TRASLADO DE LOS FUNCIONARIOS DEL SENAVE

DENTRO DEL TERRITORIO NACIONAL

PUEDEN CONDUCIR: RAQUEL SOSA, VIDAL QUINTANA, FABIO CORONEL, ROLANDO SANABRIA, MARCOS SALINAS. ACOMPAÑAN: MIRYAN CANDIA, MARIA SEGOVIA

Fecha: 19 / 11 / 2025

Paola Gómez
Dpto. de Transporte

Responsable del área al que fue asignado el automotor

GRAF. MONARCA S.R.L. - Tte. Fariña 813 - Tel./Fax: 495 772 - 449 103 - RUC: 80013965-8 - C.H.T. Nº 1.043
50 Bl. 50 X 3 (25.001 / 27.500) Septiembre 2021

Paola Gómez
Dpto. de Transporte

ANEXO II-01: INFORME DE COMISIONAMIENTO NACIONAL

Se eleva a consideración de las autoridades institucionales el presente informe de comisionamiento nacional, declarando que los datos consignados son realizados en carácter de Declaración Jurada, quedando sometidos a los organismos de control.

Fecha de Informe	Número y Fecha del Expediente
15/12/25	7751 21/11/25

PERSONA ASIGNADA A LA COMISIÓN

Nombre y Apellido	C.I. N°	Funcionario	Firma
SERGIO DANIEL ALMANDO DURE	3801015	Si [X] No [ ]	

Cargo	Personal
JEFE/A INTERINO/A	Permanente [X] Contratado [ ] Otros [ ]

Teléfono	Correo Electrónico
(021)527-370 0981 842285	sergio.almando@senave.gov.py

FECHA DE VIAJE

Inicio	Final
09/12/25	11/12/25

MOVILIDAD

Público [ ] Estado [X] Otros [ ]

Chofer asignado / Nombre	Orden de Trabajo Nro.	Km. Inicio	Km. Final
SERGIO ALMANDO,LUIS GALEAQNO	0298725	350618	ABIERTA

INFORMACION GEOGRAFICA

Departamento(s)	Localidade(s)
ALTO PARAGUAY	TORO PAMPA - FORTIN TORRES - 4 DE MAYO

DESCRIPCIÓN DE LAS TAREAS

REALIZAR MONITOREO DE LANGOSTAS Y TUCURAS EN EL MARCO DEL "PROGRAMA NACIONAL DE MONITOREO Y CONTROL DE LANGOSTA SUDAMERICANA Y TUCURAS".-

OBSERVACIÓN (EN CASO DE MODIFICACIÓN EN RELACIÓN A LO SOLICITADO)

LA ACTIVIDAD CORRESPONDE A LA OTA N°3329 EL ORDEN NO CUENTA CON KM FINAL PORQUE ES UN ORDEN ABIERTA AL MES

V° B° Director, Director General o Máxima Autoridad	Firma: Aclaración: Sello:

Ing. Agr. M.Sc. Cristian Marecos
Senave - Cosave N° Py. 153

SENAVE Dirección de Finanzas Departamento de Cuentas
15 DIC 2025
VERIFICACIÓN ACREDITACIÓN

C.P. Eugenia M. Gómez
Jefa
Dpto. de Rendición de Cuentas
SENAVE

ANEXO II-01: INFORME DE COMISIONAMIENTO NACIONAL

Se eleva a consideración de las autoridades institucionales el presente informe de comisionamiento nacional, declarando que los datos consignados son realizados en carácter de Declaración Jurada, quedando sometidos a los organismos de control.

Fecha de Informe	Número y Fecha del Expediente
15/12/25	7751 21/11/25

PERSONA ASIGNADA A LA COMISIÓN

Nombre y Apellido	C.I. N°	Funcionario	Firma
LUIS GALEANO ZAVALA	5583387	Si [X] No [ ]	

Cargo	Personal
TECNICO	Permanente [ ] Contratado [X] Otros [ ]

Teléfono	Correo Electrónico
0982 821170	luis.galeano@senave.gov.py

FECHA DE VIAJE

Inicio	Final
09/12/25	11/12/25

MOVILIDAD

Público [ ] Estado [X] Otros [ ]

Chofer asignado / Nombre	Orden de Trabajo Nro.	Km. Inicio	Km. Final
SERGIO ALMANDO,LUIS GALEANO	028725	350618	ABIERTO

INFORMACION GEOGRAFICA

Departamento(s)	Localidade(s)
ALTO PARAGUAY	TORO PAMPA - FORTIN TORRES - 4 DE MAYO

DESCRIPCIÓN DE LAS TAREAS

REALIZAR MONITOREO DE LANGOSTAS Y TUCURAS EN EL MARCO DEL "PROGRAMA NACIONAL DE MONITOREO Y CONTROL DE LANGOSTA SUDAMERICANA Y TUCURAS".-

OBSERVACIÓN (EN CASO DE MODIFICACIÓN EN RELACIÓN A LO SOLICITADO)

LA ACTIVIDAD CORRESPONDE A LA OTA N°3329 EL ORDEN NO CUENTA CON KM FINAL PORQUE ES UN ORDEN ABIERTA A MES

V° B° Director, Director General o Máxima Autoridad	Firma: Aclaración: Sello:

SERVICIO NACIONAL DE CALIDAD Y SANIDAD VEGETAL Y DE SEMILLAS · DIRECCIÓN DE OFICINAS REGIONALES · D.O.R. · SENAVE

Ing. Agr. M.Sc. Cristian Marecos
Senave - Cosave N° Py. 153

Dirección de Finanzas
Pend. de Cuentas
15 DIC 2025
SUJETO A VERIFICACIÓN Y ACEPTACIÓN





SENAVE

Servicio Nacional de Calidad y Sanidad Vegetal y de Semillas

Domicilio ASUNCION Telefax: 445789

ORDEN DE TRABAJO

Nº 028725

☐ ORDINARIO

☒ EXTRAORDINARIO

28725

Vehiculo Tipo: HILUX D/C 4X4 TD Chapa: BTD-046 Nº de Orden Asignado 0

Marca y Modelo: TOYOTA Área Interior DOBLE

Conductor Autorizado: SERGIO DANIEL ALMANDO DURE

Días Estimados de la Misión: Desde 1 12 / 2025 Hasta 31 / 12 / 2025

Horas Estimadas de la Misión: Desde las 00:01 Hasta las 24:00

Km. de Salida: 350618 Km. de Vuelta

Km. estimados de Recorrido: 5000 Km. Real Recorridos

Consumo estimado x 100 Km: Lts. 12

TRABAJOS A REALIZAR:

ACTIVIDADES REFERENTES A LA OFICINA REGIONAL DE CHACO - APOYO EN EL TRASLADO DE LOS FUNCIONARIOS DEL SENAVE

DENTRO DEL TERRITORIO NACIONAL.

PUEDE CONDUCIR: BLAS QUIROGA, ROLANDO SANABRIA, LUIS GALEANO ZAVALA, MARCOS SALINAS, FABIO CORONEL, ACOMPAÑAN: MABEL BENITEZ.

Fecha: 1 / 12 / 2025

Responsable de área al que fue asignado el automotor

Paola G...
Dpto. de Transporte

GRAF. MONARCA S.R.L. - Tte. Fariña 813 - Tel./Fax: 495172 - 441 193 - RUC: 80013965-8 - C.H.T. Nº 1744
50 Bl. 50x3 (28.701 / 31.200) Diciembre 2023

ANEXO II-01: INFORME DE COMISIONAMIENTO NACIONAL

Se eleva a consideración de las autoridades institucionales el presente informe de comisionamiento nacional, declarando que los datos consignados son realizados en carácter de Declaración Jurada, quedando sometidos a los organismos de control.

Fecha de Informe	Número y Fecha del Expediente
02/12/25	7602 17/11/25

PERSONA ASIGNADA A LA COMISIÓN

Nombre y Apellido	C.I. N°	Funcionario	Firma
JULIAN GODOY CUENCA	1335839	Si [X] No [ ]	

Cargo	Personal
TECNICO - CASETA CRUCE 6000	Permanente [X] Contratado [ ] Otros [ ]

Teléfono	Correo Electrónico
0981515655	julian.godoy@senave.gov.py

FECHA DE VIAJE

Inicio	Final
02/12/25	02/12/25

MOVILIDAD

Público [ ] Estado [X] Otros [ ]

Chofer asignado / Nombre	Orden de Trabajo Nro.	Km. Inicio	Km. Final
Julian Godoy	025597	145596	ABIERTO

INFORMACION GEOGRAFICA

Departamento(s)	Localidade(s)
SAN PEDRO	CAPIIBARY

DESCRIPCIÓN DE LAS TAREAS

ELIMINACIÓN DE PLANTAS QUE DIERON POSITIVO A LA ENFERMEDAD HUANGLONGBING (HLB) DE LOS CITRICOS.-

OBSERVACIÓN (EN CASO DE MODIFICACIÓN EN RELACIÓN A LO SOLICITADO)

La actividad corresponde al cumplimiento de la OTA N° 3797

V° B° Director, Director General o Máxima Autoridad	Firma: Aclaración: Sello:

Ing. Agr. M.Sc. Cristian Marecos
Senave - Cosave Nº Py. 153

SENAVE Dirección de Finanzas Dpto. de Rend. de Cuentas 02 DIC 2025

C.P. Eugenia M. Gómez
Jefa
Dpto. de Rendición de Cuentas
SENAVE

REGISTRO FOTOGRÁFICO





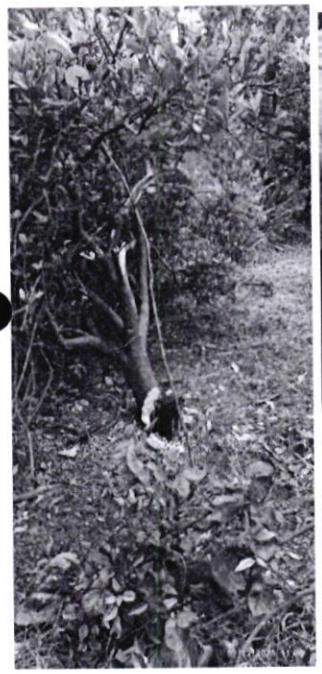





SENAVE

Servicio Nacional de Calidad y Sanidad Vegetal y de Semillas

Domicilio: ASUNCION Telefax: 445769

ORDEN DE TRABAJO

Nº 025597

25597

☐ ORDINARIO

x ☐ EXTRAORDINARIO

Vehiculo Tipo: CAMIONETA Chapa: AAMB-704 Nº de Orden Asignado: 0

Marca y Modelo: TOYOTA Área Interior: DOBLE

Conductor Autorizado: MONICA CASTIGLIONI

Días Estimados de la Misión: Desde 1 / 12 / 2025 Hasta 31 / 12 / 2025

Horas Estimadas de la Misión: Desde las 00:01 Hasta las 24:00

Km. de Salida: 145596 Km. de Vuelta

Km. estimados de Recorrido: 3000 Km. Real Recorridos

Consumo estimado x 100 Km: Lts. 12

TRABAJOS A REALIZAR:

ACTIVIDADES REFERENTE A LA OFICINA REGIONAL - APOYO EN EL TRASLADO DE LOS FUNCIONARIOS DEL SENAVE.

DENTRO DEL TERRITORIO NACIONAL

PUEDEN CONDUCIR: JULIÁN GODOY, EDGAR FERREIRA, AMANCIO CORONEL, ARIEL DELVALLE, MARYAM PORTILLO, ISABEL IMLACH, CELSO FERNANDEZ, ALCIDES DE LA CRUZ, NESTOR ROJAS, KARMIÑA CAMELLI, ROLANDO SANABRIA, FABIO CORONEL, MARCOS SALINAS.

Fecha: 1 / 12 / 2025

Responsable del área a que fue asignado el Tantomotor

Paola Gómez
Dpto. de Transporte

GRAF. MONARCA S.R.L. - Tte. Fariña 813 - Tel./Fax: 495 772 - 449 103 - RUC: 80013[illegible]
50 Bl. 50 X 3 (25.001 / 27.500) Septiembre 2021

SERVICIO NACIONAL DE CALIDAD Y SANIDAD VEGETAL Y DE SEMILLAS
DEPARTAMENTO DE TRANSPORTE
REPUBLICA DEL PARAGUAY
SENAVE

Paola Gómez
Dpto. de Transporte

ANEXO II-01: INFORME DE COMISIONAMIENTO NACIONAL

Se eleva a consideración de las autoridades institucionales el presente informe de comisionamiento nacional, declarando que los datos consignados son realizados en carácter de Declaración Jurada, quedando sometidos a los organismos de control.

Fecha de Informe	Número y Fecha del Expediente
03/12/25	7602 17/11/25

PERSONA ASIGNADA A LA COMISIÓN

Nombre y Apellido	C.I. N°	Funcionario	Firma
EDGAR RAMON FERREIRA VILLALBA	2601818	Si [X] No [ ]	

Cargo	Personal
TECNICO - CASETA CRUCE 6000	Permanente [X] Contratado [ ] Otros [ ]

Teléfono	Correo Electrónico
572646 0983280100	edgar.ferreira@senave.gov.py

FECHA DE VIAJE

Inicio	Final
02/12/25	02/12/25

MOVILIDAD

Público [ ] Estado [X] Otros [ ]

Chofer asignado / Nombre	Orden de Trabajo Nro.	Km. Inicio	Km. Final
JULIAN GODOY	025597	145596	ABIERTO

INFORMACION GEOGRAFICA

Departamento(s)	Localidade(s)
SAN PEDRO	CAPIIBARY

DESCRIPCIÓN DE LAS TAREAS

ELIMINACIÓN DE PLANTAS QUE DIERON POSITIVO A LA ENFERMEDAD HUANGLONGBING (HLB) DE LOS CITRICOS.-

OBSERVACIÓN (EN CASO DE MODIFICACIÓN EN RELACIÓN A LO SOLICITADO)

OTA N° 3797

V° B° Director, Director General o Máxima Autoridad	Firma: Aclaración: Sello:

Ing. Agr. M.Sc. Cristian Marecos
Senave - Cosave Nº Py. 153

SENAVE Dirección de Finanzas Unidad de Rendición de Cuentas
03 DIC 2025

C.P. Eugenia M. Gómez
Jefa
Dpto. de Rendición de Cuentas
SENAVE

REGISTRO FOTOGRÁFICO

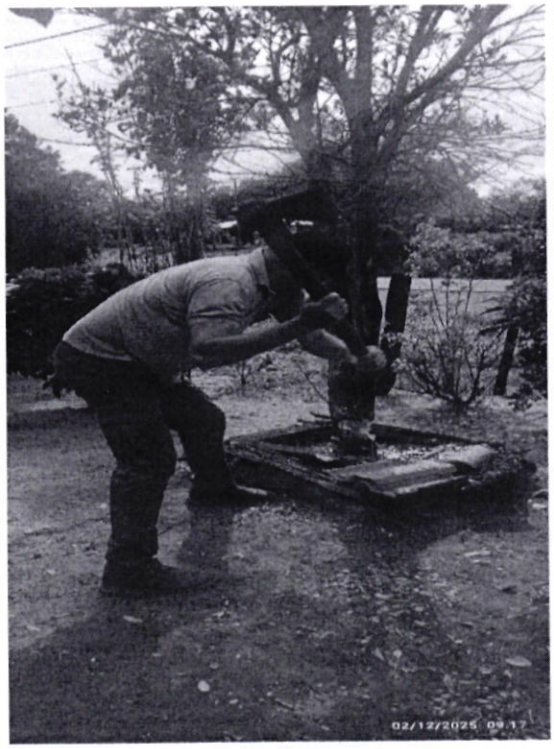









SENAVE

Servicio Nacional de Calidad y Sanidad Vegetal y de Semillas

Domicilio: ASUNCION Telefax: 445769

ORDEN DE TRABAJO

Nº 025597

25597

☐ ORDINARIO

x ☐ EXTRAORDINARIO

Vehiculo Tipo: CAMIONETA Chapa: AAMB-704 Nº de Orden Asignado: 0

Marca y Modelo: TOYOTA Área Interior: DOBLE

Conductor Autorizado: MONICA CASTIGLIONI

Días Estimados de la Misión: Desde 1 / 12 / 2025 Hasta 31 / 12 / 2025

Horas Estimadas de la Misión: Desde las 00:01 Hasta las 24:00

Km. de Salida: 145596 Km. de Vuelta

Km. estimados de Recorrido: 3000 Km. Real Recorridos

Consumo estimado x 100 Km: Lts. 12

TRABAJOS A REALIZAR:

ACTIVIDADES REFERENTE A LA OFICINA REGIONAL - APOYO EN EL TRASLADO DE LOS FUNCIONARIOS DEL SENAVE.

DENTRO DEL TERRITORIO NACIONAL

PUEDEN CONDUCIR: JULIAN GODOY, EDGAR FERREIRA, AMANCIO CORONEL, ARIEL DELVALLE, MARIAM PORTILLO, ISABEL IMLACH, CELSO FERNANDEZ, ALCIDES DE LA CRUZ, NESTOR ROJAS, KARMIÑA CAMELLI, ROLANDO SANABRIA, [illegible] CORONEL, MARCOS SALINAS.

Fecha: 1 / 12 / 2025

Responsable del área al que fue asignado el Automotor

Paola Gómez
Dpto. de Transporte

GRAF. MONARCA S.R.L. - Tte. Fariña 813 - Tel./Fax: 495 772 - 449 103 - RUC: 80013[illegible] - C.I.T. Nº 1043
50 Bl. 50 X 3 (25.001 / 27.500) Septiembre 2021

SERVICIO NACIONAL DE CALIDAD Y SANIDAD VEGETAL Y DE SEMILLAS - SENAVE - DEPARTAMENTO DE TRANSPORTE - REPUBLICA DEL PARAGUAY

Paola Gómez
Dpto. de Transporte

ANEXO II-01: INFORME DE COMISIONAMIENTO NACIONAL

Se eleva a consideración de las autoridades institucionales el presente informe de comisionamiento nacional, declarando que los datos consignados son realizados en carácter de Declaración Jurada, quedando sometidos a los organismos de control.

Fecha de Informe	Número y Fecha del Expediente
05/12/25	7750 21/11/25

PERSONA ASIGNADA A LA COMISIÓN

Nombre y Apellido	C.I. N°	Funcionario	Firma
LUIS GALEANO ZAVALA	5583387	Si [X] No [ ]	

Cargo	Personal
TECNICO	Permanente [ ] Contratado [X] Otros [ ]

Teléfono	Correo Electrónico
0982 821170	luis.galeano@senave.gov.py

FECHA DE VIAJE

Inicio	Final
02/12/25	04/12/25

MOVILIDAD

Público [ ] Estado [X] Otros [ ]

Chofer asignado / Nombre	Orden de Trabajo Nro.	Km. Inicio	Km. Final
SERGIO ALMANDO ,LUIS GALEANO	028725	350618	ABIERTA

INFORMACION GEOGRAFICA

Departamento(s)	Localidade(s)
PRESIDENTE HAYES	LOLITA - PARATODO - NUEVA ASUNCION

DESCRIPCIÓN DE LAS TAREAS

REALIZAR MONITOREO DE LANGOTAS Y TUCURAS EN EL MARCO DEL "PROGRAMA NACIONAL DE MONITOREO Y CONTROL DE LANGOSTA SUDAMERICANA Y TUCURAS".-

OBSERVACIÓN (EN CASO DE MODIFICACIÓN EN RELACIÓN A LO SOLICITADO)

LA ACTIVIDAD CORRESPONDE A LA OTA N°3720 EL ORDEN NO CUENTA CON KM FINAL PORQUE ES UN ORDEN ABIERTA AL MES

V° B° Director, Director General o Máxima Autoridad	Firma: Aclaración: Sello

Ing. Agr. M.Sc. Cristian Marecos
Senave - Cosave Nº Py. 153

SENAVE Dirección de Finanzas Dpto. de Rendición de Cuentas
05 DIC 2025

C.P. Eugenia M. Gómez
Jefe
Dpto. de Rendición de Cuentas
SENAVE

ANEXO II-01: INFORME DE COMISIONAMIENTO NACIONAL

Se eleva a consideración de las autoridades institucionales el presente informe de comisionamiento nacional, declarando que los datos consignados son realizados en carácter de Declaración Jurada, quedando sometidos a los organismos de control.

Fecha de Informe	Número y Fecha del Expediente
05/12/25	7750 21/11/25

PERSONA ASIGNADA A LA COMISIÓN

Nombre y Apellido	C.I. N°	Funcionario	Firma
SERGIO DANIEL ALMANDO DURE	3801015	Si [X] No [ ]	

Cargo	Personal
JEFE/A INTERINO/A	Permanente [X] Contratado [ ] Otros [ ]

Teléfono	Correo Electrónico
(021)527-370 0981 842285	sergio.almando@senave.gov.py

FECHA DE VIAJE

Inicio	Final
02/12/25	04/12/25

MOVILIDAD

Público [ ] Estado [X] Otros [ ]

Chofer asignado / Nombre	Orden de Trabajo Nro.	Km. Inicio	Km. Final
SERGIO ALMANDO,LUIS GALEANO	028725	350618	ABIERTA

INFORMACION GEOGRAFICA

Departamento(s)	Localidade(s)
PRESIDENTE HAYES	LOLITA - PARATODO - NUEVA ASUNCIÓN

DESCRIPCIÓN DE LAS TAREAS

REALIZAR MONITOREO DE LANGOTAS Y TUCURAS EN EL MARCO DEL "PROGRAMA NACIONAL DE MONITOREO Y CONTROL DE LANGOSTA SUDAMERICANA Y TUCURAS".-

OBSERVACIÓN (EN CASO DE MODIFICACIÓN EN RELACIÓN A LO SOLICITADO)

LA ACTIVIDAD CORRESPONDE A LA OTA N°3720 EL ORDEN NO CUENTA CON KM FINAL PORQUE ES UN ORDEN ABIERTO AL MES

V° B° Director, Director General o Máxima Autoridad	Firma: Aclaración: Sello:

Ing. Agr. M.Sc. Cristian Marecos
Senave - Osave Nº Py. 153

05 DIC 2025

C.P. Eugenia M. Gómez
Jefa
Dpto. de Rendición de Cuentas
SENAVE





SENAVE

Servicio Nacional de Calidad y Sanidad Vegetal y de Semillas

Domicilio ASUNCION Telefax: 445769

ORDEN DE TRABAJO

Nº 028725

☐ ORDINARIO

x ☐ EXTRAORDINARIO

28725

Vehiculo Tipo: HILUX D/C 4X4 TD Chapa: BTD-046 Nº de Orden Asignado 0

Marca y Modelo: TOYOTA Área Interior DOBLE

Conductor Autorizado: SERGIO DANIEL ALMANDO DURE

Días Estimados de la Misión: Desde 1 / 12 / 2025 Hasta 31 / 12 / 2025

Horas Estimadas de la Misión: Desde las 00:01 Hasta las 24:00

Km. de Salida: 350618 Km. de Vuelta

Km. estimados de Recorrido: 5000 Km. Real Recorridos

Consumo estimado x 100 Km: Lts. 12

TRABAJOS A REALIZAR:

ACTIVIDADES REFERENTES A LA OFICINA REGIONAL DE CHACO - APOYO EN EL TRASLADO DE LOS FUNCIONARIOS DEL SENAVE

DENTRO DEL TERRITORIO NACIONAL.

PUEDE CONDUCIR: BLAS QUIROGA, ROLANDO SANABRIA, LUIS GALEANO ZAVALA, MARCOS SALINAS, FABIO CORONEL, ACOMPAÑAN: MABEL BENITEZ.

Fecha: 1 / 12 / 2025

Responsable de área al que fue asignado el automotor

GRAF. MONARCA S.R.L. - Tte. Fariña 813 - Tel./Fax: 495 772 - 449 103 - RUC: 80013965-8 - C.H.T. Nº 1.043
50 Bl. 50x3 (28.701 / 31.200) Diciembre 2023

SERVICIO NACIONAL DE CALIDAD Y SANIDAD VEGETAL Y DE SEMILLAS - SENAVE - DEPARTAMENTO DE TRANSPORTE - REPUBLICA DEL PARAGUAY

...a Gómez
...to. de Transporte

ANEXO II-01: INFORME DE COMISIONAMIENTO NACIONAL

Se eleva a consideración de las autoridades institucionales el presente informe de comisionamiento nacional, declarando que los datos consignados son realizados en carácter de Declaración Jurada, quedando sometidos a los organismos de control.

Fecha de Informe	Número y Fecha del Expediente
05/12/25	7613 18/11/25

PERSONA ASIGNADA A LA COMISIÓN

Nombre y Apellido	C.I. N°	Funcionario	Firma
MIRIAN BEATRIZ VEGA MENDEZ	5058309	Si [X] No [ ]	

Cargo	Personal
ENCARGADA	Permanente [X] Contratado [ ] Otros [ ]

Teléfono	Correo Electrónico
0858-285.665 0994575877	mirian.vega@senave.gov.py

FECHA DE VIAJE

Inicio	Final
04/12/25	05/12/25

MOVILIDAD

Público [X] Estado [ ] Otros [ ]

Chofer asignado / Nombre	Orden de Trabajo Nro.	Km. Inicio	Km. Final
----------	----------	----------	----------

INFORMACION GEOGRAFICA

Departamento(s)	Localidade(s)
CENTRAL	SAN LORENZO

DESCRIPCIÓN DE LAS TAREAS

PARA PARTICIPAR DE LA REUNIÓN DE REVISIÓN POR LA DIRECCIÓN, EN CUMPLIMIENTO DE PROGRAMA OPERATIVO ANUAL.-

OBSERVACIÓN (EN CASO DE MODIFICACIÓN EN RELACIÓN A LO SOLICITADO)

Se anexa imágenes fotograficas.

SENAVE Dpto. de Rend. de Cuentas 05 DIC 2025 SUJETO A VERIFICACIÓN POSTERIOR

C.P. Eugenia M. Gómez
Jefa
Dpto. de Rendición de Cuentas
SENAVE

V° B° Director, Director General o Máxima Autoridad	Firma:
	Aclaración: Ing. Agr. Luis Vera
	Sello: Director de la Dirección de Operaciones SENAVE

Imágenes fotográficas

04/12/2025 al 05/12/2025



Mirian Vega.

ANEXO II-01: INFORME DE COMISIONAMIENTO NACIONAL

Se eleva a consideración de las autoridades institucionales el presente informe de comisionamiento nacional, declarando que los datos consignados son realizados en carácter de Declaración Jurada, quedando sometidos a los organismos de control.

Fecha de Informe	Número y Fecha del Expediente
05/12/25	7613 18/11/25

PERSONA ASIGNADA A LA COMISIÓN

Nombre y Apellido	C.I. N°	Funcionario	Firma
JAVIER IRENEO VILLALBA AGUIRRE	3783698	Si [X] No [ ]	

Cargo	Personal
ENCARGADO	Permanente [X] Contratado [ ] Otros [ ]

Teléfono	Correo Electrónico
0994 875516	javier.villalba@senave.gov.py

FECHA DE VIAJE

Inicio	Final
04/12/25	05/12/25

MOVILIDAD

Público [X] Estado [ ] Otros [ ]

Chofer asignado / Nombre	Orden de Trabajo Nro.	Km. Inicio	Km. Final
---	---	----	---

INFORMACION GEOGRAFICA

Departamento(s)	Localidade(s)
CENTRAL	SAN LORENZO

DESCRIPCIÓN DE LAS TAREAS

PARA PARTICIPAR DE LA REUNION DE REVISION POR LA DIRECCION, EN CUMPLIMIENTO DE PROGRAMA OPERATIVO ANUAL.-

OBSERVACIÓN (EN CASO DE MODIFICACIÓN EN RELACIÓN A LO SOLICITADO)

V° B° Director, Director General o Máxima Autoridad	Firma: Aclaración: Sello:

SENAVE Dirección de Operaciones

Ing. Agr. Luis Vera
Director de la Dirección de Operaciones
SENAVE

SENAVE Dpto. de Rendición de Cuentas
05 DIC 2025
SUJETO A VERIFICACIÓN

C.P. Eugenia M. Gómez
Jefa
Dpto. de Rendición de Cuentas
SENAVE

ANEXO II-01: INFORME DE COMISIONAMIENTO NACIONAL

Se eleva a consideración de las autoridades institucionales el presente informe de comisionamiento nacional, declarando que los datos consignados son realizados en carácter de Declaración Jurada, quedando sometidos a los organismos de control.

Fecha de Informe	Número y Fecha del Expediente
05/12/25	7613 18/11/25

PERSONA ASIGNADA A LA COMISIÓN

Nombre y Apellido	C.I. N°	Funcionario	Firma
GUMERCINDO PRIETO FRETES	830442	Si [X] No [ ]	

Cargo	Personal
ENCARGADO	Permanente [X] Contratado [ ] Otros [ ]

Teléfono	Correo Electrónico
0976990152	gumercindo.prieto@senave.gov.py

FECHA DE VIAJE

Inicio	Final
04/12/25	05/12/25

MOVILIDAD

Público [X] Estado [ ] Otros [ ]

Chofer asignado / Nombre	Orden de Trabajo Nro.	Km. Inicio	Km. Final
----	----	----	----

INFORMACION GEOGRAFICA

Departamento(s)	Localidade(s)
CENTRAL	SAN LORENZO

DESCRIPCIÓN DE LAS TAREAS

PARA PARTICIPAR DE LA REUNION DE REVISION POR LA DIRECCION, EN CUMPLIMIENTO DE PROGRAMA OPERATIVO ANUAL.-

OBSERVACIÓN (EN CASO DE MODIFICACIÓN EN RELACIÓN A LO SOLICITADO)

V° B° Director, Director General o Máxima Autoridad	Firma: Aclaración: Sello:

SERVICIO NACIONAL DE CALIDAD Y SANIDAD VEGETAL Y DE SEMILLAS – Dirección de Operaciones

Ing. Agr. Luis Vera
Director de la Dirección de Operaciones
SENAVE

SENAVE Dirección de Finanzas Dpto. de Rendición de Cuentas 05 DIC 2025

C.P. Eugenia M. Gómez
Jefa
Dpto. de Rendición de Cuentas
SENAVE

SENAVE
SAVE - PY-052

ANEXO II-01: INFORME DE COMISIONAMIENTO NACIONAL

Se eleva a consideración de las autoridades institucionales el presente informe de comisionamiento nacional, declarando que los datos consignados son realizados en carácter de Declaración Jurada, quedando sometidos a los organismos de control.

Fecha de Informe	Número y Fecha del Expediente
09/12/25	7613 18/11/25

PERSONA ASIGNADA A LA COMISIÓN

Nombre y Apellido	C.I. N°	Funcionario	Firma
JULIO EDUARDO ROJAS RAMIREZ	3188955	Si [X] No [ ]	

Cargo	Personal
ENCARGADO	Permanente [X] Contratado [ ] Otros [ ]

Teléfono	Correo Electrónico
0858 285 233 / 0975 193 533	julio.rojas@senave.gov.py

FECHA DE VIAJE

Inicio	Final
04/12/25	05/12/25

MOVILIDAD

Público [X] Estado [ ] Otros [ ]

Chofer asignado / Nombre	Orden de Trabajo Nro.	Km. Inicio	Km. Final

INFORMACION GEOGRAFICA

Departamento(s)	Localidade(s)
CENTRAL	SAN LORENZO

DESCRIPCIÓN DE LAS TAREAS

PARA PARTICIPAR DE LA REUNION DE REVISION POR LA DIRECCION, EN CUMPLIMIENTO DE PROGRAMA OPERATIVO ANUAL.-

OBSERVACIÓN (EN CASO DE MODIFICACIÓN EN RELACIÓN A LO SOLICITADO)

V° B° Director, Director General o Máxima Autoridad	Firma: Aclaración: Sello:

SENAVE Dirección de Operaciones

Ing. Agr. Luis Vera
Director de la Dirección de Operaciones
SENAVE

SENAVE Dirección de Finanzas Unidad de Cuentas
08 DIC 2025
C.P. Eugenia M. Gomez Vera
Dpto. de Rendición de Cuentas
SENAVE

ANEXO II-01: INFORME DE COMISIONAMIENTO NACIONAL

Se eleva a consideración de las autoridades institucionales el presente informe de comisionamiento nacional, declarando que los datos consignados son realizados en carácter de Declaración Jurada, quedando sometidos a los organismos de control.

Fecha de Informe	Número y Fecha del Expediente
11/12/25	8154 05/12/25

PERSONA ASIGNADA A LA COMISIÓN

Nombre y Apellido	C.I. N°	Funcionario	Firma
AGUSTIN BRITEZ SALCEDO	3004060	Si [X] No [ ]	

Cargo	Personal
CHOFER	Permanente [X] Contratado [ ] Otros [ ]

Teléfono	Correo Electrónico
021-293020 0991191435	agustin.britez@senave.gov.py

FECHA DE VIAJE

Inicio	Final
05/12/25	05/12/25

MOVILIDAD

Público [ ] Estado [X] Otros [ ]

Chofer asignado / Nombre	Orden de Trabajo Nro.	Km. Inicio	Km. Final
AGUSTIN BRITEZ SALCEDO	31227	280182	280627

INFORMACION GEOGRAFICA

Departamento(s)	Localidade(s)
CORDILLERA	VALENZUELA

DESCRIPCIÓN DE LAS TAREAS

TRASLADO DE LAS FUNCIONARIAS DE LA DICAO LAS SEÑORAS MARIA EUGENIA VILLALBA, HILCE AVALOS.-

OBSERVACIÓN (EN CASO DE MODIFICACIÓN EN RELACIÓN A LO SOLICITADO)

V° B° Director, Director General o Máxima Autoridad	Firma: Aclaración: Sello:

SENAVE
Dirección de Finanzas
Dpto. de Rend. de Cuentas
12 DIC 2025
SUJETO A VERIFICACION
C.P. Eugenia M. Gómez
Jefa
Dpto. de Rendición de Cuentas
SENAVE

SERVICIO NACIONAL DE CALIDAD Y SANIDAD VEGETAL Y DE SEMILLAS
DIRECCIÓN ADMINISTRATIVA
SENAVE

Lic. Julio Sosa
Director
Dirección Administrativa

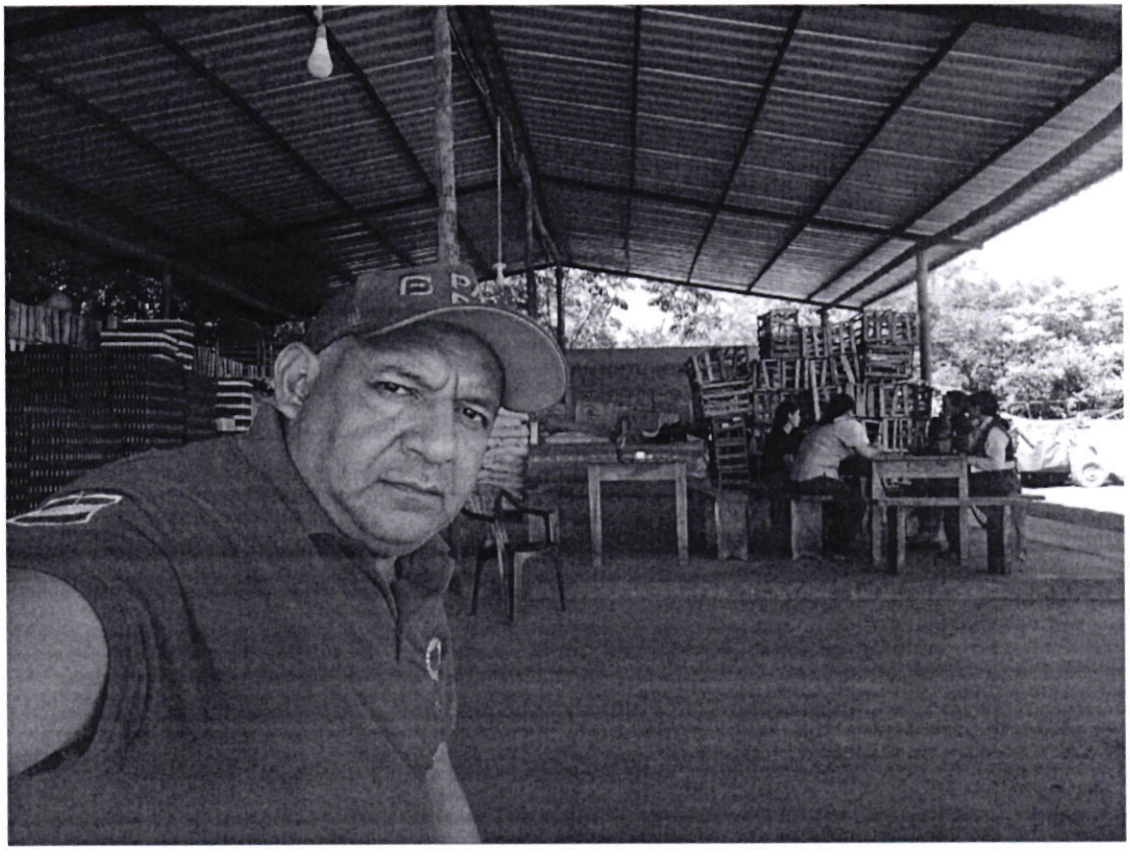

SENAVE

Servicio Nacional de Calidad y Sanidad Vegetal y de Semillas

445769

Domicilio: ASUNCION Telefax:

ORDEN DE TRABAJO

Nº 0031227

31227

☐ ORDINARIO

X ☐ EXTRAORDINARIO

Vehiculo Tipo: CAMIONETA Chapa: HFS-213 Nº de Orden Asignado: 0

Marca y Modelo: NISSAN Área Interior:

Conductor Autorizado: AGUSTIN BRITEZ SALCEDO

Días Estimados de la Misión: Desde 4 / 12 / 2025 Hasta 5 / 12 / 2025

Horas Estimadas de la Misión: Desde las 00:01 Hasta las 24:00

Km. de Salida: 280182 Km. de Vuelta: 280627

Km. estimados de Recorrido: 1200 Km. Real Recorridos: 445

Consumo estimado x 100 Km: Lts. 12

TRABAJOS A REALIZAR:

TRASLADO D ELA FUNCIONARIA DE LA DICAO EN EL DEPARTAMENTO DE CORDILLERA

DENTRO DEL TERRITORIO NACIONAL

ACOMPAÑAN: MARIA EUGENIA VILLALBA, HILCE AVALOS

Fecha: 4 / 12 / 2025

Responsable del área al que fue asignado el automotor

GRAF. MONARCA S.R.L. - Tte. Fariña 813 - Tel./Fax: 495 772 - 449 103 - RUC: 80013965-8 - C.H.T. Nº 1.043
100 Bl. 100x3 (31.201 / 41.200) Enero 2025

ANEXO II-01: INFORME DE COMISIONAMIENTO NACIONAL

Se eleva a consideración de las autoridades institucionales el presente informe de comisionamiento nacional, declarando que los datos consignados son realizados en carácter de Declaración Jurada, quedando sometidos a los organismos de control.

Fecha de Informe	Número y Fecha del Expediente
11/12/25	7910 28/11/25

PERSONA ASIGNADA A LA COMISIÓN

Nombre y Apellido	C.I. N°	Funcionario	Firma
AGUSTIN BRITEZ SALCEDO	3004060	Si [X] No [ ]	

Cargo	Personal
CHOFER	Permanente [X] Contratado [ ] Otros [ ]

Teléfono	Correo Electrónico
021-293020 0991191435	agustin.britez@senave.gov.py

FECHA DE VIAJE

Inicio	Final
01/12/25	03/12/25

MOVILIDAD

Público [ ] Estado [X] Otros [ ]

Chofer asignado / Nombre	Orden de Trabajo Nro.	Km. Inicio	Km. Final
AGUSTIN BRITEZ SALCEDO	31225	279287	280182

INFORMACION GEOGRAFICA

Departamento(s)	Localidade(s)
CAAGUAZU	DR.J.E. ESTIGARRIBIA - DR. JUAN MANUEL FRUTOS

DESCRIPCIÓN DE LAS TAREAS

TRASLADO DE LOS FUNCIONARIOS DE LA DIRECCIÓN GENERAL DE ASUNTOS JURÍDICOS LAS SEÑORAS EIMILI FRANCO, LOURDES SANABRIA Y LA PASANTE GUADALUPE ACUÑA.-

OBSERVACIÓN (EN CASO DE MODIFICACIÓN EN RELACIÓN A LO SOLICITADO)

V° B° Director, Director General o Máxima Autoridad	Firma: Aclaración: Sello:

SENAVE Dirección de Finanzas Dpto. de Rendición de Cuentas 12 DIC 2025 VERIFICACION Y ACEPTACION C.P. Evelyn M. Gómez Jefa Dpto. de Rendición de Cuentas SENAVE

SERVICIO NACIONAL DE CALIDAD Y SANIDAD VEGETAL Y DE SEMILLAS
DIRECCIÓN ADMINISTRATIVA REPÚBLICA DEL PARAGUAY SENAVE

Lic. Julio Sosa
Director
Dirección Administrativa

SENAVE

Servicio Nacional de Calidad y Sanidad Vegetal y de Semillas

445769

ASUNCION

Domicilio..... Telefax:.....

ORDEN DE TRABAJO

Nº 0031225

31225

☐ ORDINARIO

X ☐ EXTRAORDINARIO

Vehiculo Tipo: CAMIONETA Chapa: HFS-213 Nº de Orden Asignado 0

Marca y Modelo: NISSAN Área Interior

Conductor Autorizado: AGUSTIN BRITEZ SALCEDO

Días Estimados de la Misión: Desde 1 / 12 / 2025 Hasta 4 / 12 / 2025

Horas Estimadas de la Misión: Desde las 00:01 Hasta las 24:00

Km. de Salida: 279287 Km. de Vuelta 280182

Km. estimados de Recorrido: 1500 Km. Real Recorridos 895

Consumo estimado x 100 Km: Lts 12

TRABAJOS A REALIZAR:

TRASLADO DE LOS FUNCIONARIOS DE LA DIRECCIÓN GENERAL DE ASUNTOS JURIDICOS EN EL DEPARTAMENTOS DE CAAGUAZÚ

DENTRO DEL TERRITORIO NACIONAL

ACOMPAÑAN: KIMILI FRANCO, LOURDES SANABRIA, PASANTE GUADALUPE ACUÑA

Fecha: 1 / 12 / 2025

SERVICIO NACIONAL DE CALIDAD Y SANIDAD VEGETAL Y DE SEMILLAS
DEPARTAMENTO
REPÚBLICA DEL PARAGUAY

Responsable del área al que fue asignado el automotor

Paola Gómez
Dpto. de Transporte

GRAF. MONARCA S.R.L. - Tte. Fariña 813 - Tel./Fax: 495 772 - 449 103 - RUC: 80013965-8 - C.H.T. Nº 1.043
100 Bl. 100x3 (31.201 / 41.200) Enero 2025



ANEXO II-01: INFORME DE COMISIONAMIENTO NACIONAL

Se eleva a consideración de las autoridades institucionales el presente informe de comisionamiento nacional, declarando que los datos consignados son realizados en carácter de Declaración Jurada, quedando sometidos a los organismos de control.

Fecha de Informe	Número y Fecha del Expediente
19/12/25	8115 04/12/25

PERSONA ASIGNADA A LA COMISIÓN

Nombre y Apellido	C.I. N°	Funcionario	Firma
ERNESTO FABIAN ENCISO FRANCO	3212620	Si [X] No [ ]	

Cargo	Personal
TECNICO	Permanente [X] Contratado [ ] Otros [ ]

Teléfono	Correo Electrónico
0985389567	ernesto.enciso@senave.gov.py

FECHA DE VIAJE

Inicio	Final
16/12/25	16/12/25

MOVILIDAD

Público [ ] Estado [X] Otros [ ]

Chofer asignado / Nombre	Orden de Trabajo Nro.	Km. Inicio	Km. Final
ERNESTO FABIAN ENCISO FRANCO	30740	32550	ABIERTO

INFORMACION GEOGRAFICA

Departamento(s)	Localidade(s)
CAAGUAZU	REPATRIACION

DESCRIPCIÓN DE LAS TAREAS

Tomar muestras con fines analiticos de residuos de plaguicidas y otros contaminantes, en el marco del monitoreo de Prod. vegetales tipo de analisis: multiresiduos rubro: banana 30 muestras, cebollas 25 muestras, lechuga 4 muestras, locote 26 muestras, papa |0 muestras, repollo 6 muestras, tomate 9 muestras, zanahoria 20 muestras - 2kg cada muestra.-

OBSERVACIÓN (EN CASO DE MODIFICACIÓN EN RELACIÓN A LO SOLICITADO)

VINCULADO A LA OTA N°3193° TOMAR MUESTRAS CON FINES ANALITICOS DE RESIDUOS DE PLAGUICIDAS Y OTROS CONTAMINANTES, EN EL MARCO DEL MONITOREO DE PROD. VEGETALES Tipo de análisis: multiresiduos Rubro: BANANA 30 MUESTRAS,CEBOLLA 25 MUESTRAS, LECHUGA 4 MUESTRAS,LOCOTE 26 MUESTRAS, MANI 18 MUESTRAS,PAPA 10

V° B° Director, Director General o Máxima Autoridad	Firma: Aclaración: Ing. Agr. M.Sc. Cristian Marecos Senave - Cosave N° Py. 153 Sello:

SENAVE Dirección de Finanzas Dpto. de Rend. de Cuentas 19 DIC 2025 VERIFICACION C.P. Eugenia M. Gomes Jefa Dpto. de Rendición de Cuentas SENAVE

SENAVE

Servicio Nacional de Calidad y Sanidad Vegetal y de Semillas

Domicilio ASUNCION Telefax: 445769

ORDEN DE TRABAJO

Nº 030740

30740

☐ ORDINARIO

☒ EXTRAORDINARIO

Vehiculo Tipo: CAMIONETA Chapa: AATE-344 Nº de Orden Asignado 0

Marca y Modelo: NISSAN Área Interior DOBLE

Conductor Autorizado: ANTONIO JUAN ESTEBAN ESCANDRIOLO FLOR

Días Estimados de la Misión: Desde 1 / 12 / 2025 Hasta 31 / 12 / 2025

Horas Estimadas de la Misión: Desde las 00:01 Hasta las 24:00

Km. de Salida: 32550 Km. de Vuelta

Km. estimados de Recorrido: 3000 Km. Real Recorridos

Consumo estimado x 100 Km: Lts. 12

TRABAJOS A REALIZAR:

ACTIVIDADES REFERENTES A LA OFICINA REGIONAL DE CAAGUAZU - APOYO EN EL TRASLADO DE LOS FUNCIONARIOS DEL SENAVE

DENTRO DEL TERRITORIO NACIONAL

PUEDEN CONDUCIR: DAVID MENDEZ, EVELYN GONZALEZ, MARIA TERESA PAEZ, GUSTAVO FOX, ERNESTO ENCISO, CAROLINA O'HIGGINS, OSCAR CACERES, ROLANDO SANABRIA, FABIO CORONEL, MARCOS SALINAS.

Fecha: 1 / 12 / 2025

Responsable del área al que fue asignado el automotor

Pablo Gómez
Dpto. de Transporte

GRAF. MONARCA S.R.L. - Tte. Fariña 813 - Tel./Fax: 495 772 - 449 103 - RUC: 80013965-8 - C.H.T. Nº 1043
50 Bl. 50x3 (28.701 / 31.200) Diciembre 2023



ANEXO II-01: INFORME DE COMISIONAMIENTO NACIONAL

Se eleva a consideración de las autoridades institucionales el presente informe de comisionamiento nacional, declarando que los datos consignados son realizados en carácter de Declaración Jurada, quedando sometidos a los organismos de control.

Fecha de Informe	Número y Fecha del Expediente
09/12/25	7849 26/11/25

PERSONA ASIGNADA A LA COMISIÓN

Nombre y Apellido	C.I. N°	Funcionario	Firma
LOURDES HERENIA SANABRIA ENRIQUE	3547124	Si [X] No [ ]	

Cargo	Personal
ASESOR JURIDICO DICTAMINANTE VINCULANTE	Permanente [X] Contratado [ ] Otros [ ]

Teléfono	Correo Electrónico
0975611661	lourdes.sanabria@senave.gov.py

FECHA DE VIAJE

Inicio	Final
01/12/25	03/12/25

MOVILIDAD

Público [ ] Estado [X] Otros [ ]

Chofer asignado / Nombre	Orden de Trabajo Nro.	Km. Inicio	Km. Final
Agustin Britez Salcedo	31225	279287	280182

INFORMACION GEOGRAFICA

Departamento(s)	Localidade(s)
CAAGUAZU	DR.J.E. ESTIGARRIBIA - JUAN MANUEL FRUTOS

DESCRIPCIÓN DE LAS TAREAS

Acompañar a los técnicos en las fiscalizaciones de las parcelas agrícolas de los agricultores, con la finalidad de prestar asesoramiento legal en la redacción de las actas y la determinación de elementos probatorios para la formación del expediente, así como la constatación del cumplimiento de las buenas prácticas agrícolas por parte de los agricultores.-

OBSERVACIÓN (EN CASO DE MODIFICACIÓN EN RELACIÓN A LO SOLICITADO)

V° B° Director, Director General o Máxima Autoridad	Firma: Aclaración: Sello:

Abg. María Florencia Chávez M.
Directora
Dirección de Asesoría Jurídica
SENAVE

SENAVE
Dirección de Finanzas
Dpto. de Rendición de Cuentas
09 DIC 2025
SUJETO A VERIFICACION Y ACEPTACION
Dpto. de Rendición de Cuentas
SENAVE

SENAVE

Servicio Nacional de Calidad y Sanidad Vegetal y de Semillas

445769

Domicilio ASUNCION Telefax:

ORDEN DE TRABAJO

Nº 0031225
31225

☐ ORDINARIO

X ☐ EXTRAORDINARIO

Vehiculo Tipo: CAMIONETA Chapa: HFS-213 Nº de Orden Asignado 0

Marca y Modelo: NISSAN Área Interior

Conductor Autorizado: AGUSTIN BRITEZ SALCEDO

Días Estimados de la Misión: Desde 1 / 12 / 2025 Hasta 4 / 12 / 2025

Horas Estimadas de la Misión: Desde las 00:01 Hasta las 24:00

Km. de Salida: 279287 Km. de Vuelta 280182

Km. estimados de Recorrido: 1500 Km. Real Recorridos 895

Consumo estimado x 100 Km: Lts 12

TRABAJOS A REALIZAR:

TRASLADO DE LOS FUNCIONARIOS DE LA DIRECCIÓN GENERAL DE ASUNTOS JURIDICOS EN EL DEPARTAMENTOS DE CAAGUAZÚ DENTRO DEL TERRITORIO NACIONAL

ACOMPAÑAN: EIMILI FRANCO, LOURDES SANABRIA, PASANTE GUADALUPE ACUÑA

Fecha: 1 / 12 / 2025

Responsable del área al que fue asignado el automotor

GRAF. MONARCA S.R.L. - Tte. Fariña 813 - Tel./Fax: 495 772 - 449 103 - RUC: 80013965-8 - C.H.T. Nº 1.043
100 Bl. 100x3 (31.201 / 41.200) Enero 2025

SERVICIO NACIONAL DE CALIDAD Y SANIDAD VEGETAL Y DE SEMILLAS PARAGUAY

GOBIERNO DEL PARAGUAY

ACTA DE ACOMPAÑAMIENTO Y ASESORAMIENTO

En la C. Coronel Oviedo, a los 1 días del mes de diciembre del año dos mil veinticinco, siendo las 16:30 horas, los servidores públicos de la Dirección General de Asuntos Jurídicos Abg. Eimili Franco, Abg. Lourdes Sanabria y Guadalupe Acuña se constituyen en la Oficina Regional de Caaguazú, donde fueron recibidos por el Ing. Gustavo Fox, el Ing. Ernesto Ensisso y el Ing. Oscar Caceres.

fueron recibidos por

Acompañan a los técnicos

Descripción de los hechos

Que nos constituimos en la oficina Regional de Caaguazú a los efectos de coordinar las actividades de los siguientes días a si tambien mantener una reunion con los funcionarios tecnicos asignados a esta Regional.

En primer lugar manifestar a los tecnicos de que existen falencias en las normativas del SENAVE en cuanto al procedimiento para verificar franjas de proteccion, deivas y otras.

Asimismo en cuanto a la determinación de deivas existe una imposibilidad determinar en atención a los productos utilizados actualmente que son muy volatiles a si tambien refirieron que los resultados de laboratorio toman un tiempo ya muy largo para la obtención de los resultados por lo que se quiere mayor agilidad.

En segundo lugar se toco el tema de las OTA que las intervenciones solo pueden ser realizadas con OTA por ejemplo si van a libear productos y encuentran ademas productos vencidos no pueden proceder, a si tambien semenciona que no se socializan las resoluciones de procedimiento y que deben ser publicados en la pagina web institucional e independientemente comunicado a cada Regional.

Asi tambien hace referencia que el SENAVE esta presente apoyando en el campo por ejemplo por los convenios con la policia caminera, que realizan las inspecciones de los vehiculos que transportan productos agroquimicos.

Asi tambien se hizo referencia a la intervención de manera conjunta con la DNIT que en su mayoria no collesponden y utilizan al SENAVE para el ingreso a lugares privados, refiere que no se realizan los controles de barrera viva tambien mencionaron el tema del monitoreo, entre otras cosas continuaron haciendo mencion al caso de las moscas en los frutos que por culpa del SENAVE no se exporta causando perdidas a los productores.

Por ultimo refieren el tema de los plazos al momento de realizar los actos de fiscalizacion para que el productor o la parcela al ser fiscalizada pueda presentar los documentos, mencionaron que se necesita la unificación de criterios sobre este punto o poblados. como tambien a los franjas de protección en caminos vecinales

Se da por finalizada la constitución, siendo las horas.

SERVICIO NACIONAL DE
CALIDAD Y SANIDAD VEGETAL Y DE SEMILLAS
PARAGUAY

GOBIERNO DEL PARAGUAY

ACTA DE ACOMPAÑAMIENTO Y ASESORAMIENTO

En la J. Eulogio Estigarribia, a los 2 días del mes de diciembre del año dos mil veinticinco, siendo las 11:10 horas, los servidores públicos de la Dirección General de Asuntos Jurídicos Abg. Eimili Franco, Abg. Lourdes Sanabria y Guadalupe Acuña se constituyen en las parcelas agrícolas con cultivos de soja, donde

fueron recibidos por Henry Neufeld con C.I. Nº 3466.078, Felipe Britos Gamarra con C.I. Nº

Acompañan a los técnicos Ing. Agr. Antonio C, Ing. Agr. Ernesto Enciso, Ing. Agr. Oscar Caceres.

Descripción de los hechos

Nos constituimos en la parcela de los beneficiarios del MUUH, Eliodoro Diaz, Celina Quiñonez Cabral, Nimia Quiñonez Cabral, Liz Carolina Duarte, en cumplimiento de la OTA Nº 3911 de fecha 21 de noviembre de 2025 "Verificación de Parcelas Agrícolas, cumplimiento de la franja de protección y barrera viva", a los efectos de acompañar la verificación de parcelas y con el cumplimiento de franja de protección y barreras vivas, al momento de la fiscalización se encontraba presente los productores Henry Neufeld y Felipe Britos Gamarra, quienes firmaron el acta de fiscalización Nº 0038359 y 0038357, donde se relata la verificación realizada por los técnicos a los que acompañamos

Así también se da constancia que se adjunta el formulario 002 y el acta de fiscalización, las consultas realizadas por el productor fueron respondidas por los asesores jurídicos así también por los asesores técnicos.

Los funcionarios técnicos de la Oficina Regional procedieron a realizar la mediación provisoria.

Se da por finalizada la constitución, siendo las 12:30 horas.

SERVICIO NACIONAL DE CALIDAD Y SANIDAD VEGETAL Y DE SEMILLAS
PARAGUAY

GOBIERNO DEL PARAGUAY

ACTA DE ACOMPAÑAMIENTO Y ASESORAMIENTO

En la Ciudad de Yhú, a los 03 días del mes de diciembre del año dos mil veinticinco, siendo las 09:30 horas, los servidores públicos de la Dirección General de Asuntos Jurídicos Abg. Eimili Franco, Abg. Lourdes Sanabria y Guadalupe Acuña se constituyen en la calle San Miguel, donde se encuentra la parcela del señor Raúl Medina,

fueron recibidos por el propietario

Acompañan a los técnicos Ing. Gustavo Fox, Ing. Antonio K

Descripción de los hechos

En la fecha y lugar indicados, se da continuidad a la Orden de Embarque Nº 2988 (Acta de Fiscalización Nº 38304) referente a la verificación de Franjas de Protección y barreras vivas en parcelas agrícolas.

De todo lo actuado se dejó constancia en el Acta de Fiscalización Nº 0038362, en el que se hace mención de que el productor afectado, el señor Raúl Medina y el productor responsable Bruno Benítez, llegaron a un acuerdo de resarcimiento económico, recibiendo así el productor denunciado la afectación causada.

Al momento de la verificación los productores realizaron consultas, los que fueron respondidos por los funcionarios técnicos y asesores, referentes a la implementación de franjas de protección y barreras vivas, como también sobre productos agroquímicos.

Se adjuntan registros fotográficos y copia del Acta de Fiscalización redactada por los funcionarios técnicos intervinientes.

Se da por finalizada la constitución, siendo las 11:40 horas.

Fox

SENAVE
SERVICIO NACIONAL DE CALIDAD Y SANIDAD VEGETAL Y DE SEMILLAS



ANEXO II-01: INFORME DE COMISIONAMIENTO NACIONAL

Se eleva a consideración de las autoridades institucionales el presente informe de comisionamiento nacional, declarando que los datos consignados son realizados en carácter de Declaración Jurada, quedando sometidos a los organismos de control.

Fecha de Informe	Número y Fecha del Expediente
22/12/25	8020 02/12/25

PERSONA ASIGNADA A LA COMISIÓN

Nombre y Apellido	C.I. N°	Funcionario	Firma
JOSE VICENTE CHILAVERT BATTAGLIA	2992481	Si [X] No [ ]	

Cargo	Personal
ASISTENTE ADMINISTRATIVO	Permanente [X] Contratado [ ] Otros [ ]

Teléfono	Correo Electrónico
370858 0984280860	jose.chilavert@senave.gov.py

FECHA DE VIAJE

Inicio	Final
15/12/25	19/12/25

MOVILIDAD

Público [ ] Estado [X] Otros [ ]

Chofer asignado / Nombre	Orden de Trabajo Nro.	Km. Inicio	Km. Final
Agustin Britez - Sergio Almando	31229- 28726 - 31535	281800 - 355042 - 380950	OT ABIERTO - OT ABIERO

INFORMACION GEOGRAFICA

Departamento(s)	Localidade(s)
BOQUERÓN	FILADELFIA - MCAL.ESTIGARRIBIA - INF.RIVAROLA

DESCRIPCIÓN DE LAS TAREAS

Realizar lasa ctualizaciones de Verificación y Control de Bienes Patrimoniales de la Institución, además de la Planilla de Responsabilidad Individual F.C.10.

OBSERVACIÓN (EN CASO DE MODIFICACIÓN EN RELACIÓN A LO SOLICITADO)

Se generaron 3 órdenes de trabajo, dado que el vehículo utilizado para iniciar el viaje presentaba un desperfecto mecánico.

V° B° Director, Director General o Máxima Autoridad	Firma: Aclaración: CAROLINA CACERES R. Directora Sello: Dirección de Finanzas

SENAVE Dirección de Finanzas Dpto. de Rend. de Cuentas 22 DIC 2025 SUJETO A VERIFICACION Y ACEPTACION C.P. Jefa Dpto. de Rendición de Cuentas SENAVE

SENAVE

Servicio Nacional de Calidad y Sanidad Vegetal y de Semillas

445769

Domicilio ASUNCION Telefax:

ORDEN DE TRABAJO

Nº 0031229
31229

☐ ORDINARIO

☒ EXTRAORDINARIO

Vehiculo Tipo: CAMIONETA Chapa: HFS-213 Nº de Orden Asignado: 0

Marca y Modelo: NISSAN Área Interior:

Conductor Autorizado: AGUSTIN BRITEZ SALCEDO

Dias Estimados de la Misión: Desde 15/12/2025 Hasta 22/12/2025

Horas Estimadas de la Misión: Desde las 00:01 Hasta las 24:00

Km. de Salida: 261800 Km. de Vuelta

Km. estimados de Recorrido: 1500 Km. Real Recorridos

Consumo estimado x 100 Km: Lts. 12

TRABAJOS A REALIZAR:

TRASLADO DE LOS FUNCIONARIOS DEL DEPARTAMENTO DE PATRIMONIO EN EL DEPARTAMENTO DE BOQUERON

DENTRO DEL TERRITORIO NACIONAL

ACOMPAÑAN: JOSE SILVA, JOSE CHILAVERT

Fecha: 15/12/2025

Paola Gómez
Depto. de Transporte
Responsable de área al que es asignado el automotor

GRAF. MONARCA S.R.L. - Tte. Fariña 813 - Tel./Fax: 495 772 - 449 103 - RUC: 80013965-8 - C.H.T. Nº 1.043
100 Bl. 100x3 (31.201 / 41.200) Enero 2025

SENAVE

Servicio Nacional de Calidad y Sanidad Vegetal y de Semillas

Domicilio ASUNCION Telefax: 445769

ORDEN DE TRABAJO

Nº 028726

☐ ORDINARIO

x ☐ EXTRAORDINARIO

28726

Vehiculo Tipo: HILUX D/C 4X4 TD Chapa: BTD-046 Nº de Orden Asignado 0

Marca y Modelo TOYOTA Área Interior DOBLE

Conductor Autorizado SERGIO DANIEL ALMANDO DURE

Días Estimados de la Misión: Desde 16 / 12 / 2025 Hasta 31 / 12 / 2025

Horas Estimadas de la Misión: Desde las 00:01 Hasta las 24:00

Km. de Salida: 355042 Km. de Vuelta

Km. estimados de Recorrido: 2000 Km. Real Recorridos

Consumo estimado x 100 Km: Lts 12

TRABAJOS A REALIZAR:

ACTIVIDADES REFERENTES A LA OFICINA REGIONAL DE CHACO - APOYO EN EL TRASLADO DE LOS FUNCIONARIOS DEL SENAVE

DENTRO DEL TERRITORIO NACIONAL.

PUEDE CONDUCIR: BLAS QUIROGA, ROLANDO SANABRIA, LUIS GALEANO ZAVALA, MARCOS SALINAS, FABIO CORONEL, AGUSTIN ERITEZ... ACOMPAÑAN: MABEL BENITEZ, JOSE SILVA, JOSE CHILAVERT.

Fecha: 16 / 12 / 2025

Paola Gómez
Dpto. de Transporte

Responsable del área al que fue asignado el automotor

Paola Gómez
Dpto. de Transporte

GRAF. MONARCA S.R.L. - Tte. Fariña 813 - Tel./Fax: 495 772 - 449 103 - RUC: 80013965-8 - D.N.H.: Nº 1.043
50 Bl. 50x3 (28.701 / 31.200) Diciembre 2023

SENAVE

Servicio Nacional de Calidad y Sanidad Vegetal y de Semillas

Domicilio: ASUNCION Telefax: 445769

ORDEN DE TRABAJO

Nº 0031535

31535

☐ ORDINARIO

X ☐ EXTRAORDINARIO

Vehiculo Tipo: D-MAX Chapa: EAG-519 Nº de Orden Asignado: 0

Marca y Modelo: ISUZU Área Interior: DOBLE

Conductor Autorizado: AGUSTIN BRITEZ SALCEDO

Días Estimados de la Misión: Desde 17 / 12 / 2025 Hasta 19 / 12 / 2025

Horas Estimadas de la Misión: Desde las 00:01 Hasta las 24:00

Km. de Salida: 380950 Km. de Vuelta 382708

Km. estimados de Recorrido: 1500 Km. Real Recorridos 1758

Consumo estimado x 100 Km: Lts. 12

TRABAJOS A REALIZAR:

TRASLADO D ELOS FUNCIONARIOS DEL DEPARTAMENTO DE PATRIMONIO EN EL DEPARTAMENTO DE BOQUERON.

DENTRO DEL TERRITORIO NACIONAL

ACOMPAÑAN: JOSE SILVA, JOSE CHILAVERT.... PUEDE CONDUCIR: JORGE BENITEZ

Fecha: 17 / 12 / 2025

Responsable del área al que fue asignado el automotor

Gómez
Dpto. de Transporte

GRAF. MONARCA S.R.L. - Tte. Fariña 813 - Tel./Fax: 495 772 - 449 103 - RUC: 80013965-8 - C.I.T. Nº 33.4[illegible]
100 Bl. 100x3 (31.201 / 41.200) Enero 2025


GOBIERNO DEL PARAGUAY
SERVICIO NACIONAL DE CALIDAD Y SANIDAD VEGETAL Y DE SEMILLAS
DIRECCIÓN DE OPERACIONES
OFICINA DE PUNTO DE INSPECCIÓN
BOQUERÓN
OPI - MARISCAL ESTIGARRIBIA
OPI: OFICINA DE PUNTO DE INSPECCIÓN
Accede a mas información, procedimientos y formularios aquí
DIRECCIÓN DE OPERACIONES
www.senave.gov.py
SEMILLAS


adidas
SENAV
PUNTO DE
INGRESO
Y
EGRESO
GOBIERNO DEL
PARAGUAY

ANEXO II-01: INFORME DE COMISIONAMIENTO NACIONAL

Se eleva a consideración de las autoridades institucionales el presente informe de comisionamiento nacional, declarando que los datos consignados son realizados en carácter de Declaración Jurada, quedando sometidos a los organismos de control.

Fecha de Informe	Número y Fecha del Expediente
10/12/25	7991 02/12/25

PERSONA ASIGNADA A LA COMISIÓN

Nombre y Apellido	C.I. N°	Funcionario	Firma
OSCAR AMADO RODRIGUEZ ORTIZ	613794	Si [X] No [ ]	

Cargo	Personal
CHOFER Y AUXILIAR DE MUESTREO	Permanente [X] Contratado [ ] Otros [ ]

Teléfono	Correo Electrónico
0981 810 300	oscar.rodriguez@senave.gov.py

FECHA DE VIAJE

Inicio	Final
02/12/25	02/12/25

MOVILIDAD

Público [ ] Estado [X] Otros [ ]

Chofer asignado / Nombre	Orden de Trabajo Nro.	Km. Inicio	Km. Final
Oscar Rodríguez	0031426	101308	Orden abierta

INFORMACION GEOGRAFICA

Departamento(s)	Localidade(s)
SAN PEDRO	LIBERACION

DESCRIPCIÓN DE LAS TAREAS

TRASLADO DE FUNCIONARIO DE LA DL Y APOYO PARA EXTRACCION DE MUESTRAS DE GRANOS DE SESAMO CON FINES DE EXPORTACION A TAIWAN.

OBSERVACIÓN (EN CASO DE MODIFICACIÓN EN RELACIÓN A LO SOLICITADO)

V° B° Director, Director General o Máxima Autoridad	Firma: Aclaración: Sello:

Dra. Ing. Agr. Jadiyi C. Torales S.
Directora
SENAVE

SENAVE
Dirección de Finanzas
Departamento de Rendición de Cuentas
10 DIC 2025

C.P. Evelyn M. Gómez
Jefa
Dpto. de Rendición de Cuentas
SENAVE

SENAVE

Servicio Nacional de Calidad y Sanidad Vegetal y de Semillas

Domicilio ASUNCION Telefax: 445769

ORDEN DE TRABAJO

☐ ORDINARIO Nº 0031426

31426

X ☐ EXTRAORDINARIO

Vehiculo Tipo: CANTER Chapa: AACZ-217 Nº de Orden Asignado 0

Marca y Modelo: FUSO Área Interior DOBLE

Conductor Autorizado: JADIYI CONCEPCION TORALES SALINAS

Días Estimados de la Misión: Desde 1 / 12 / 2025 Hasta 31 / 12 / 2025

Horas Estimadas de la Misión: Desde las 00:01 Hasta las 24:00

Km. de Salida: 101308 Km. de Vuelta

Km. estimados de Recorrido: 3000 Km. Real Recorridos

Consumo estimado x 100 Km: Lts. 18

TRABAJOS A REALIZAR:

ACTIVIDADES TECNICAS REFERENTES A LA DIRECCION DE LABORATORIOS DEL SENAVE

DENTRO DEL TERRITORIO NACIONAL

PUEDEN CONDUCIR:OSCAR RODRIGUEZ,MAURO GOMEZ, ANIBAL KIESE,NELSON MARIN,IDILIO MENDEZ, FABIO GORONEL, MARCOS SALINAS,MARIO ACOSTA, DENIS MENDEZ, AGUSTIN BRITEZ..ACOMPAÑAN:GALDIS CHAVEZ, FABIAN NUÑEZ, DIEGO PAEZ, ANGELICA RUIZ DIAZ,OSCAR ORTIZ, VIDAL MORITA,MARCO VIVERO,LUIS VAZQUEZ, VILMA GOMEZ.-

Fecha: 1 / 12 / 2025

Responsable del área al que fue asignado el automotor

GRAF MONARCA S.R.L. - Tte. Fariña 813 - Tel./Fax: 495 772 - 449 103 - RUC: 80013965-8 - C.H.T. Nº 1.043
100 Bl. 100x3 (31.201 / 41.200) Enero 2025

ANEXO II-01: INFORME DE COMISIONAMIENTO NACIONAL

Se eleva a consideración de las autoridades institucionales el presente informe de comisionamiento nacional, declarando que los datos consignados son realizados en carácter de Declaración Jurada, quedando sometidos a los organismos de control.

Fecha de Informe	Número y Fecha del Expediente
12/12/25	7886 27/11/25

PERSONA ASIGNADA A LA COMISIÓN

Nombre y Apellido	C.I. N°	Funcionario	Firma
MARIA JOSE BRITOS SANCHEZ	4206078	Si [X] No [ ]	

Cargo	Personal
TECNICA	Permanente [X] Contratado [ ] Otros [ ]

Teléfono	Correo Electrónico
0981-446171	mariajose.britos@senave.gov.py

FECHA DE VIAJE

Inicio	Final
09/12/25	11/12/25

MOVILIDAD

Público [ ] Estado [X] Otros [ ]

Chofer asignado / Nombre	Orden de Trabajo Nro.	Km. Inicio	Km. Final
JOSE IRALA	0031825	353895	355035

INFORMACION GEOGRAFICA

Departamento(s)	Localidade(s)
ITAPÚA - ALTO PARANA	SANTA RITA - IGUAZU - MARIA AUXILIADORA - PIRAPO

DESCRIPCIÓN DE LAS TAREAS

Supervidión de actividades en el marco de los Programas de Vigilancia Fitosanitaria en cultivos de soja.-

OBSERVACIÓN (EN CASO DE MODIFICACIÓN EN RELACIÓN A LO SOLICITADO)

V° B° Director, Director General o Máxima Autoridad	Firma: Aclaración: M. Cristina Galeano Ingeniera Agrónoma Sello:

SENAVE
Dpto. de Finanzas
Rend. de Cuentas
12 DIC 2025
C.P. Eug[illegible]
Jefa
Dpto. de Rendición de Cuentas
SENAVE

Fotografías de las actividades de
PROSPECCION EN SOJA – ITAPUA- ALTO PARANA





SENAVE

Servicio Nacional de Calidad y Sanidad Vegetal y de Semillas

445769

Domicilio ASUNCION Telefax:

ORDEN DE TRABAJO

Nº 0031825

31825

☐ ORDINARIO

X ☐ EXTRAORDINARIO

Vehiculo Tipo: L-200 Chapa: HAA-231 Nº de Orden Asignado 0

Marca y Modelo: MITSUBISHI Área Interior DOBLE

Conductor Autorizado: JOSE IGNACIO IRALA GARCETE

Días Estimados de la Misión: Desde 9/12/2025 Hasta 12/12/2025

Horas Estimadas de la Misión: Desde las 00:01 Hasta las 24:00

Km. de Salida: 353895 Km. de Vuelta 355035

Km. estimados de Recorrido: 1800 Km. Real Recorridos 1140

Consumo estimado x 100 Km: Lts. 12

TRABAJOS A REALIZAR:

TRASLADO DE LOS FUNCIPONARIOS DE DIRECCION DE PROTECCION VEGETAL EN EL DEPARTAMENTO DE ALTO PARANA, ITAPUA

DENTRO DEL TERRITROITO NACIONAL

ACOMPAÑAN: ANDREA PINANEZ, MARIA JOSE BRITOS

SERVICIO NACIONAL DE CALIDAD Y SANIDAD VEGETAL Y DE SEMILLAS DEPARTAMENTO

Fecha: 9/12/2025

Responsable del área al que fue asignado el automotor

SERVICIO NACIONAL DE CALIDAD Y SANIDAD VEGETAL Y DE SEMILLAS DEPARTAMENTO DE TRANSPORTE

Paola Gómez
Depto. de Transporte

GRAF. MONARCA S.R.L. - Tte. Fariña 813 - Tel./Fax: 495 772 - 449 103 - RUC: 80013965-8 - C.H.T. Nº 1043
100 Bl. 100x3 (31.201 / 41.200) Enero 2025

ANEXO II-01: INFORME DE COMISIONAMIENTO NACIONAL

Se eleva a consideración de las autoridades institucionales el presente informe de comisionamiento nacional, declarando que los datos consignados son realizados en carácter de Declaración Jurada, quedando sometidos a los organismos de control.

Fecha de Informe	Número y Fecha del Expediente
12/12/25	7886 27/11/25

PERSONA ASIGNADA A LA COMISIÓN

Nombre y Apellido	C.I. N°	Funcionario	Firma
ANDREA SOLEDAD PIÑANEZ ORTIZ	4948482	Si [X] No [ ]	Andrea Piñanez

Cargo	Personal
TECNICA	Permanente [ ] Contratado [X] Otros [ ]

Teléfono	Correo Electrónico
021587994 0972824058	andrea.pinanez@senave.gov.py

FECHA DE VIAJE

Inicio	Final
09/12/25	11/12/25

MOVILIDAD

Público [ ] Estado [X] Otros [ ]

Chofer asignado / Nombre	Orden de Trabajo Nro.	Km. Inicio	Km. Final
JOSE IRALA	31825	353895	355035

INFORMACION GEOGRAFICA

Departamento(s)	Localidade(s)
ITAPÚA - ALTO PARANÁ	SANTA RITA - IGUAZU - MARIA AUXILIADORA - PIRAPO

DESCRIPCIÓN DE LAS TAREAS

Supervidión de actividades en el marco de los Programas de Vigilancia Fitosanitaria en cultivos de soja.-

OBSERVACIÓN (EN CASO DE MODIFICACIÓN EN RELACIÓN A LO SOLICITADO)

V° B° Director, Director General o Máxima Autoridad	Firma: Aclaración: M. Cristina Galeano Ingeniera Agrónoma Sello:

SENAVE Dirección de Finanzas Dpto. de Rend. de Cuentas 12 DIC 2025 SUJETO A VERIFICACION ACEPTACION
C.P. Eugenia M. Gómez Jefa Dpto. de Rendición de Cuentas SENAVE

Fotografías de las actividades de
PROSPECCION EN SOJA – ITAPUA- ALTO PARANA





SENAVE

Servicio Nacional de Calidad y Sanidad Vegetal y de Semillas

Domicilio ASUNCION Telefax: 445769

ORDEN DE TRABAJO

Nº 0031825
31825

☐ ORDINARIO

X ☐ EXTRAORDINARIO

Vehiculo Tipo: L-200 Chapa: HAA-231 Nº de Orden Asignado 0

Marca y Modelo: MITSUBISHI Área Interior DOBLE

Conductor Autorizado: JOSE IGNACIO IRALA GARCETE

Días Estimados de la Misión: Desde 9/12/2025 Hasta 12/12/2025

Horas Estimadas de la Misión: Desde las 00:01 Hasta las 24:00

Km. de Salida: 353895 Km. de Vuelta 355035

Km. estimados de Recorrido: 1800 Km. Real Recorridos 1140

Consumo estimado x 100 Km: Lts. 12

TRABAJOS A REALIZAR:

TRASLADO DE LOS FUNCIPONARIOS DE DIRECCION DE PROTECCION VEGETAL EN EL DEPARTAMENTO DE ALTO PARANA, ITAPUA

DENTRO DEL TERRITORIO NACIONAL

ACOMPAÑAN: ANDREA PIÑANEZ, MARIA JOSE BRITOS

SERVICIO NACIONAL DE CALIDAD Y SANIDAD VEGETAL Y DE SEMILLAS DEPARTAMENTO

Fecha: 9/12/2025

Responsable del área al que fue asignado el automotor

GRAF. MONARCA S.R.L. - Tte. Fariña 813 - Tel./Fax: 495 772 - 449 103 - RUC: 80013965-8 - C.H.T. Nº 1143
100 Bl. 100x3 (31.201 / 41.200) Enero 2025

SERVICIO NACIONAL DE CALIDAD Y SANIDAD VEGETAL Y DE SEMILLAS DEPARTAMENTO SENAVE

ANEXO II-01: INFORME DE COMISIONAMIENTO NACIONAL

Se eleva a consideración de las autoridades institucionales el presente informe de comisionamiento nacional, declarando que los datos consignados son realizados en carácter de Declaración Jurada, quedando sometidos a los organismos de control.

Fecha de Informe	Número y Fecha del Expediente
10/12/25	7991 02/12/25

PERSONA ASIGNADA A LA COMISIÓN

Nombre y Apellido	C.I. N°	Funcionario	Firma
IDILIO MENDEZ GRIMALDI	674483	Si [X] No [ ]	

Cargo	Personal
TECNICO	Permanente [X] Contratado [ ] Otros [ ]

Teléfono	Correo Electrónico
0981-170949	idilio.mendez@senave.gov.py

FECHA DE VIAJE

Inicio	Final
02/12/25	02/12/25

MOVILIDAD

Público [ ] Estado [X] Otros [ ]

Chofer asignado / Nombre	Orden de Trabajo Nro.	Km. Inicio	Km. Final
Oscar Rodríguez	0031426	101308	Orden abierta

INFORMACION GEOGRAFICA

Departamento(s)	Localidade(s)
SAN PEDRO	LIBERACION

DESCRIPCIÓN DE LAS TAREAS

EXTRACCION DE MUESTRAS DE GRANOS DE SESAMO CON FINES DE EXPORTACION A TAIWAN.-

OBSERVACIÓN (EN CASO DE MODIFICACIÓN EN RELACIÓN A LO SOLICITADO)

V° B° Director, Director General o Máxima Autoridad	Firma:
	Aclaración: Ing. Agr. Jadiri C. Torales S. Directora SENAVE
	Sello:

SENAVE Dirección de Fiscalización Dpto. de Rendición de Cuentas 10 DIC 2025 C.P. Eugenia M. Gómez Jefa Dpto. de Rendición de Cuentas SENAVE

SENAVE

Servicio Nacional de Calidad y Sanidad Vegetal y de Semillas

Domicilio ASUNCION Telefax: 445769

ORDEN DE TRABAJO

Nº 0031426

31426

☐ ORDINARIO

X ☐ EXTRAORDINARIO

Vehiculo Tipo: CANTER Chapa: AAC2-217 Nº de Orden Asignado 0

Marca y Modelo: FUSO Área Interior DOBLE

Conductor Autorizado: JADIYI CONCEPCION TORALES SALINAS

Días Estimados de la Misión: Desde 1/12/2025 Hasta 31/12/2025

Horas Estimadas de la Misión: Desde las 00:01 Hasta las 24:00

Km. de Salida: 101308 Km. de Vuelta

Km. estimados de Recorrido: 3000 Km. Real Recorridos

Consumo estimado x 100 Km: Lts. 18

TRABAJOS A REALIZAR:

ACTIVIDADES TECNICAS REFERENTES A LA DIRECCION DE LABORATORIOS DEL SENAVE

DENTRO DEL TERRITORIO NACIONAL

PUEDEN CONDUCIR:OSCAR RODRIGUEZ,MAURO GOMEZ, ANIBAL KIESE,NELSON MARIN,IDILIO MENDEZ, FABIO GORONEL, MARCOS SALINAS,MARIO ACOSTA, DENIS MENDEZ, AGUSTIN BRITEZ..ACOMPAÑAN:GALDIS CHAVEZ, FABIAN NUÑEZ, DIEGO RAMIREZ, ANGELICA RUIZ DIAZ,OSCAR ORTIZ, VIDAL MORIYA,MARIO VIVERO,INTS VAZQUEZ, VILMA GOMEZ.-

Fecha: 1/12/2025

Responsable del área al que fue asignado el automotor

GRAF. MONARCA S.R.L. - Tte. Fariña 813 - Tel./Fax: 495 772 - 449 103 - RUC: 80013965-8 - C.H.T. Nº 1.043
100 Bl. 100x3 (31.201 / 41.200) Enero 2025

ANEXO II-01: INFORME DE COMISIONAMIENTO NACIONAL

Se eleva a consideración de las autoridades institucionales el presente informe de comisionamiento nacional, declarando que los datos consignados son realizados en carácter de Declaración Jurada, quedando sometidos a los organismos de control.

Fecha de Informe	Número y Fecha del Expediente
23/12/25	8317 12/12/25

PERSONA ASIGNADA A LA COMISIÓN

Nombre y Apellido	C.I. N°	Funcionario	Firma
ROSSANA CAROLINA ARGUELLO NUÑEZ	2288865	Si [X] No [ ]	

Cargo	Personal
TECNICA AUTORIZANTE EN LA REG. DE ALTO PARANÁ	Permanente [X] Contratado [ ] Otros [ ]

Teléfono	Correo Electrónico
(021)903-389 (0981)978-007	rossana.arguello@senave.gov.py

FECHA DE VIAJE

Inicio	Final
17/12/25	19/12/25

MOVILIDAD

Público [X] Estado [ ] Otros [ ]

Chofer asignado / Nombre	Orden de Trabajo Nro.	Km. Inicio	Km. Final

INFORMACION GEOGRAFICA

Departamento(s)	Localidade(s)
CAPITAL	ASUNCION

DESCRIPCIÓN DE LAS TAREAS

Trabajar por la actualización de la Res. N°830/22, Registro de Importador de Pord. y Subrpoductos de origen Vegetal, como así tambien por la Actualización de la Res. 794/2014 - Reg. Despach Menor (IDM). Y por la Modificación del procedimeinto Operativo de la UR.-

OBSERVACIÓN (EN CASO DE MODIFICACIÓN EN RELACIÓN A LO SOLICITADO)

V° B° Director, Director General o Máxima Autoridad	Firma: Carmen Berni Aclaración: Ing. Agr. Sello: Reg. COSAVE PY-078

SENAVE Dirección de Finanzas Dpto. de Rend. de Cuentas 23 DIC 2025 SUJETO A VERIFICACION Y ACEPTACION C.P. Eugenia M. Gómez Jefa Dpto. de Rendición de Cuentas SENAVE

Registro fotográfico de Comisionamiento del 17 al 19/12/2025
Sobre la propuesta de actualización de resolución de IDM



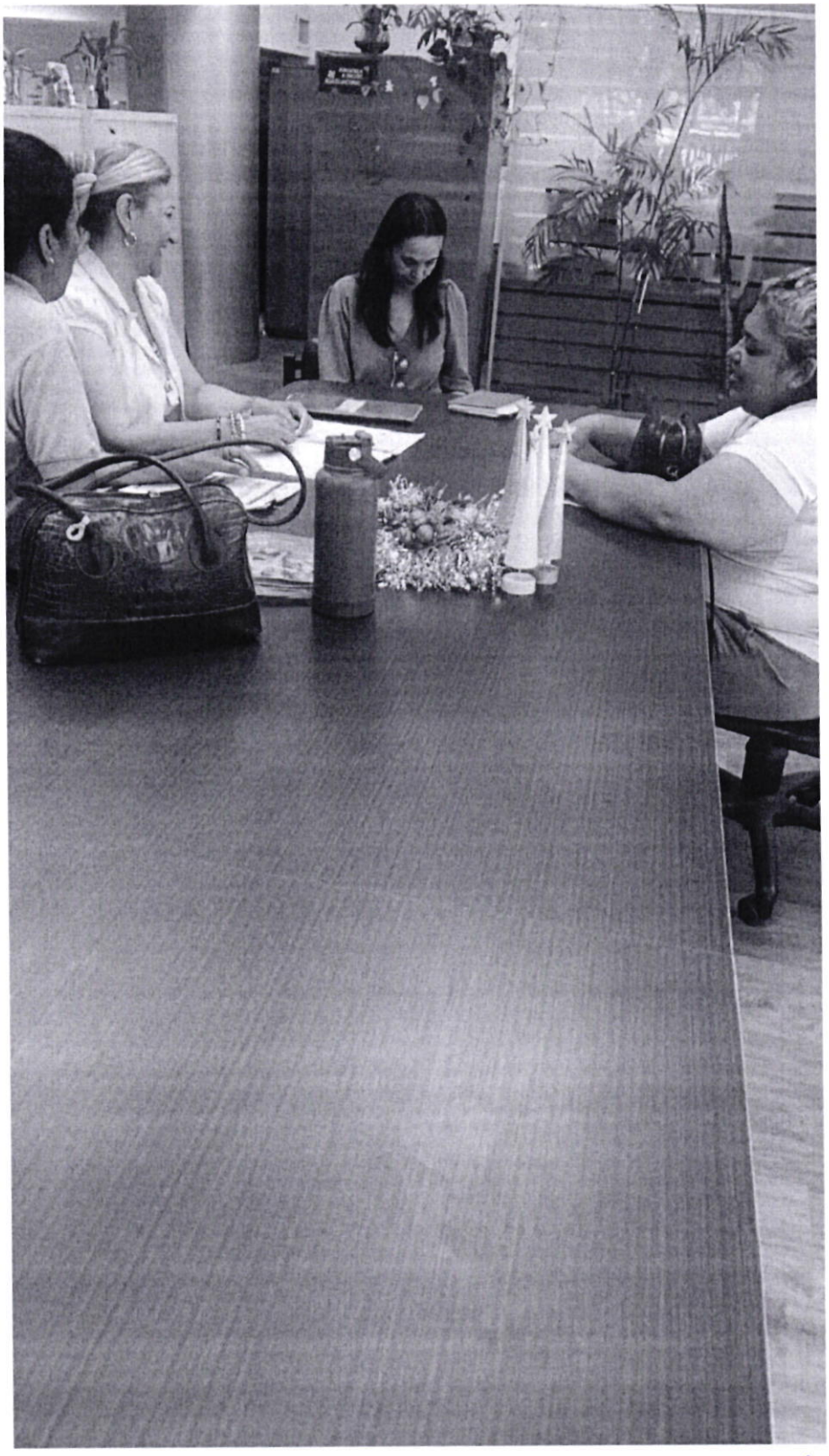

Versión: 4/2023

Dirección General Técnica
Formato para Informes de actividades técnicas de comisionamiento

I_ Datos

Expediente de solicitud de viatico	MEU Nro.8317/25
OTA N°: N/A	
Código de actividad POA:	
Fecha de la actividad: 17 al 19 de diciembre del 2025	
Funcionario/s participante/s de la actividad: (nombre y apellido):	Rossana Carolina Arguello Núñez
Dependencia/Dirección/Área técnic	DGT - Unidad de Registro Oficina Regional Alto Paraná.
Lugar/es de la actividad. (Departamento/Localidad/Distrito)	Asunción

II _ Descripción de la actividad:

Objetivo	Trabajar por la actualización de la Resol.N°830/22, Actualización de Resolución 794/2014-Reg de despacho Menor (IDM). Y por la Modificación del procedimiento Operativo de la UR.			
Actividad:	Seguimiento ☐	Acompañamiento ☐	Oficio ☐	Otro (indique) ■

III _ Resultados de la actividad

(informe, acta, toma de muestra, otros).Proyecto borrador de Resolución y propuesta de procedimiento de actualización de la Resolución 794/14, que se adjunta al documento

IV-_Registro de asistencia, capacitaciones, reuniones de trabajo, usar:
Imágenes de las reuniones de trabajo.

V _Áreas vinculadas a la actividad.

DAG	DBA	DICAO	DISE	DPV	DO	DO	LABORATO
☐	☐	☐	☐	☐	☐	☐	☐

Obs: Las áreas vinculadas a las reuniones y capacitaciones fue DGT, DAG del SENAVE.



Imagen 1: Imagen del proceso de elaboración de Normativas referente a actualización de la Resol.N°830/22, Actualización de Resolución 794/2014-Reg de despacho Menor (IDM) y su implementación en el sistema TES. Y la Modificación del procedimiento Operativo de la UR.

VIII _ Para comisionamiento internacionales, reuniones, cursos, charlas donde el técnico/a ha participado se deberán de solicitar las presentaciones cuando las hubiera y una vez recibidas las mismas, remitir al correo de la DGT. Desde allí se compartirá con las demás direcciones.

IX _ Recordatorio, los documentos de las reuniones deben enviarse traducidos al castellano, cuando estén en otro idioma.

X _ Recomendaciones.

actualización de la Resolución N° 794/14 no es meramente formal, sino una necesidad operativa. El crecimiento del comercio fronterizo bajo la modalidad de Despacho Menor exige que el SENAVE cuente con herramientas digitales que permitan un control en tiempo real del cupo de **U$S 2.500**.

ANEXO II-01: INFORME DE COMISIONAMIENTO NACIONAL

Se eleva a consideración de las autoridades institucionales el presente informe de comisionamiento nacional, declarando que los datos consignados son realizados en carácter de Declaración Jurada, quedando sometidos a los organismos de control.

Fecha de Informe	Número y Fecha del Expediente
15/12/25	8092 04/12/25

PERSONA ASIGNADA A LA COMISIÓN

Nombre y Apellido	C.I. N°	Funcionario	Firma
ESTELA ACOSTA ROMERO	1972038	Si [X] No [ ]	

Cargo	Personal
TECNICA	Permanente [X] Contratado [ ] Otros [ ]

Teléfono	Correo Electrónico
0515212203//0971355606 0991 859799	estela.acosta@senave.gov.py

FECHA DE VIAJE

Inicio	Final
09/12/25	12/12/25

MOVILIDAD

Público [X] Estado [ ] Otros [ ]

Chofer asignado / Nombre	Orden de Trabajo Nro.	Km. Inicio	Km. Final

INFORMACION GEOGRAFICA

Departamento(s)	Localidade(s)
CORDILLERA	EUSEBIO AYALA - ARROYOS Y ESTEROS - SAN JOSÉ OBRERO - CARAGUATAY

DESCRIPCIÓN DE LAS TAREAS

Supervisión de actividades enmarcadas dentro del Programa de Vigilancia Fitosanitaria de Moscas de las Frutas presentes y exoticas de importancia agricola, y programa de alerta y vigilancia fitosanitaria en cultivo del banano.-

OBSERVACIÓN (EN CASO DE MODIFICACIÓN EN RELACIÓN A LO SOLICITADO)

V° B° Director, Director General o Máxima Autoridad	Firma: M. Cristina Galeano Ingeniera Agrónoma Aclaración: Sello:

SENAVE Dirección de Finanzas Dpto. de Rend. de Cuentas 15 DIC 2025 SUJETO A VERIFICACION ACEPTACION C.P. Eugenio M. Gómez Dpto. de Rendición de Cuentas SENAVE

Registro fotográfico de la actividad





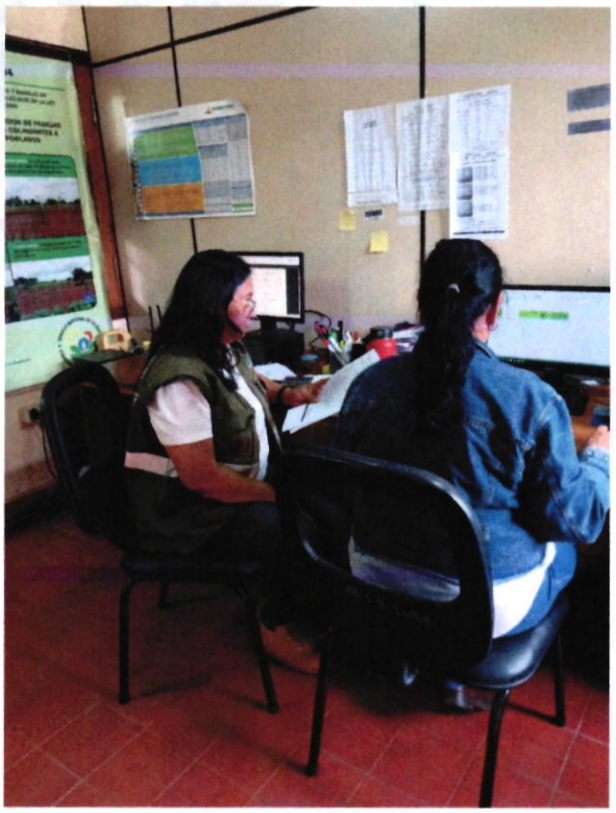

ANEXO II-01: INFORME DE COMISIONAMIENTO NACIONAL

Se eleva a consideración de las autoridades institucionales el presente informe de comisionamiento nacional, declarando que los datos consignados son realizados en carácter de Declaración Jurada, quedando sometidos a los organismos de control.

Fecha de Informe	Número y Fecha del Expediente
18/12/25	7951 01/12/25

PERSONA ASIGNADA A LA COMISIÓN

Nombre y Apellido	C.I. N°	Funcionario	
ROSA LILIANA ENCINA ROMERO	3284801	Si [X]	No [ ]

Cargo	Personal		
JEFE INTERINO DE DEPARTAMENTO	Permanente [X]	Contratado [ ]	Otros [ ]

Teléfono	Correo Electrónico
052020362 0982250771	liliana.encina@senave.gov.py

FECHA DE VIAJE

Inicio	Final
09/12/25	12/12/25

MOVILIDAD

Público [ ] Estado [X] Otros [ ]

Chofer asignado / Nombre	Orden de Trabajo Nro.	Km. Inicio	Km. Final
Oscar Frescura	0031228	280627	281800

INFORMACION GEOGRAFICA

Departamento(s)	Localidade(s)
ITAPÚA - MISIONES	GENERAL DELGADO - CORONEL BOGADO - SAN IGNACIO

DESCRIPCIÓN DE LAS TAREAS

OTA 48-25 Auditoría de Apoyo Operacional - Sistema de Control Interno - Aplicar entrevistas a Funcionarios.-

OBSERVACIÓN (EN CASO DE MODIFICACIÓN EN RELACIÓN A LO SOLICITADO)

V° B° Director, Director General o Máxima Autoridad	Firma:
	Aclaración:
	Sello

SERVICIO NACIONAL DE CALIDAD Y SANIDAD VEGETAL Y DE SEMILLAS - DEPARTAMENTO DE AUDITORÍA TÉCNICA

SENAVE Dirección de Finanzas Dpto. de Rend. de Cuentas 18 DIC 2025 SUJETO A VERIFICACION Y ACEPTACION

Lic. Alex F. Martínez Franco
Auditor Interno Institucional
SENAVE

C.P. Eugenia M. Gómez
Jefa
Dpto. de Rendición de Cuentas
SENAVE

SERVICIO NACIONAL DE CALIDAD Y SANIDAD VEGETAL Y DE SEMILLAS - AUDITORÍA INTERNA - SENAVE

SENAVE

Servicio Nacional de Calidad y Sanidad Vegetal y de Semillas

445769

Domicilio ASUNCION Telefax:

ORDEN DE TRABAJO

Nº 0031228
31228

☐ ORDINARIO

X ☐ EXTRAORDINARIO

Vehiculo Tipo: CAMIONETA Chapa: HFS-213 Nº de Orden Asignado 0

Marca y Modelo: NISSAN Área Interior

Conductor Autorizado: OSCAR MANUEL FRESCURA GOMEZ

Días Estimados de la Misión: Desde 9/12/2025 Hasta 15/12/2025

Horas Estimadas de la Misión: Desde las 00:01 Hasta las 24:00

Km. de Salida: 280627 Km. de Vuelta 281800

Km. estimados de Recorrido: 1500 Km. Real Recorridos 1173

Consumo estimado x 100 Km: Lts. 12

TRABAJOS A REALIZAR:

TRASLADO DE LOS FUNCIONARIOS DE LA AUDITORIA INTERNA INSTITUCIONAL EN LOS DEPARTAMENTOS DE ITAPUA, MISIONES DENTRO DEL TERRITORIO NACIONAL

ACOMPAÑA: LILIANA ENCINA, RUTH CASTAGNINO

Fecha: 9/12/2025

Responsable del área al que fue asignado el automotor

GRAF. MONARCA S.R.L. - Tte. Farifa 813 - Tel./Fax: 495 772 - 449 103 - RUC: 80013965-6 - C.H.T. Nº 1.043
100 Bl. 100x3 (31.201 / 41.200) Enero 2025

COMISIONAMIENTO DEL 09 AL 12 DE DICIEMBRE 2025

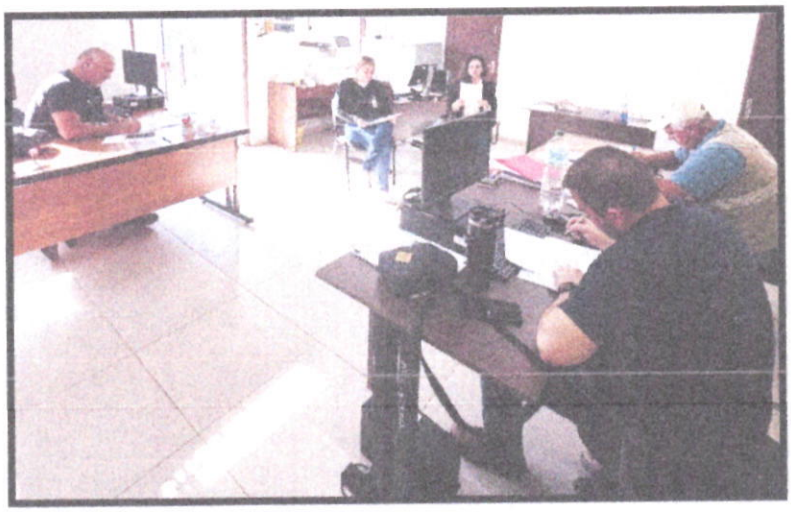





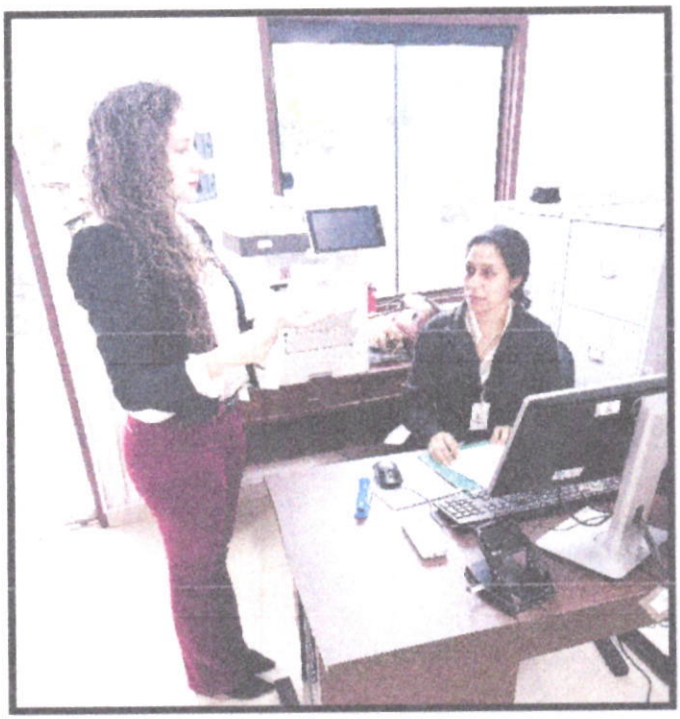



Ing. Liliana Encina
Auditoría Interna Institucional
SENAVE

252

SERVICIO NACIONAL DE CALIDAD Y SANIDAD VEGETAL Y DE SEMILLAS
PARAGUAY

GOBIERNO DEL PARAGUAY

ANEXO II-01: INFORME DE COMISIONAMIENTO NACIONAL

Se eleva a consideración de las autoridades institucionales el presente informe de comisionamiento nacional, declarando que los datos consignados son realizados en carácter de Declaración Jurada, quedando sometidos a los organismos de control.

Fecha de Informe	Número y Fecha del Expediente
15/12/25	8095 04/12/25

PERSONA ASIGNADA A LA COMISIÓN

Nombre y Apellido	C.I. N°	Funcionario	Firma
MABEL SOLEDAD FERNANDEZ JARA	4537244	Si [X] No [ ]	

Cargo	Personal
TECNICA	Permanente [ ] Contratado [X] Otros [ ]

Teléfono	Correo Electrónico
0531433321 0971101730	mabel.fernandez@senave.gov.py

FECHA DE VIAJE

Inicio	Final
09/12/25	12/12/25

MOVILIDAD

Público [ ] Estado [X] Otros [ ]

Chofer asignado / Nombre	Orden de Trabajo Nro.	Km. Inicio	Km. Final
José Carmelo Estigarribia	031018	174838	176042

INFORMACION GEOGRAFICA

Departamento(s)	Localidade(s)
CAAGUAZU - ALTO PARANA - ITAPUA	TEMBIAPORA - OLEARY - TVAPY - ÑACUNDAY - MAYOR OTAÑO - CARLOS A.LÓPEZ

DESCRIPCIÓN DE LAS TAREAS

CAPACITACION REFERENTE AL SISTEMA DE TRAZABILIDAD VEGETAL - TRABAJO EN CONJUNTO CON DNIT Y EL MAG.-

OBSERVACIÓN (EN CASO DE MODIFICACIÓN EN RELACIÓN A LO SOLICITADO)

V° B° Director, Director General o Máxima Autoridad	Firma:
	Aclaración: Ing. Agr. Miguel Delgado Godoy
	Sello: SENAVE - COSAVE Nº Py 156
	Mat. Prof. Nº 5587

SENAVE Dirección de Finanzas Dpto. de Rend. de Cuentas 15 DIC 2025 SUJETO A VERIFICACION Y ACREDITACION

C.P. Eugenia M. Gómez Jefa Dpto. de Rendición de Cuentas SENAVE

VII _ Registro fotográfico

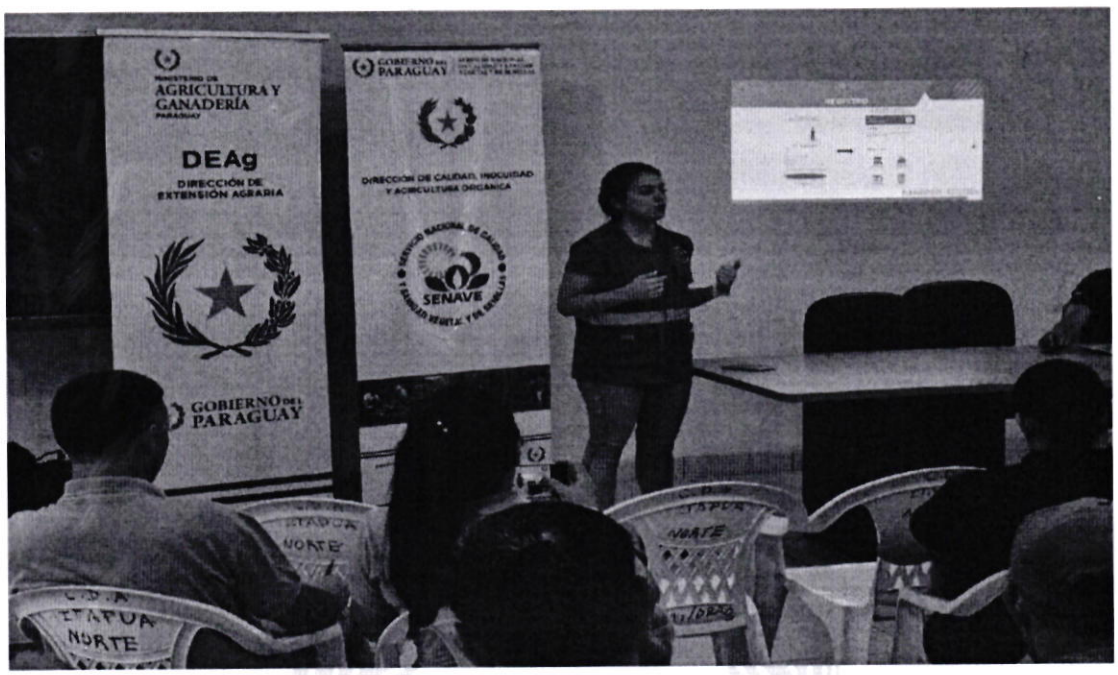



SENAVE

Servicio Nacional de Calidad y Sanidad Vegetal y de Semillas

*Domicilio ASUNCION Telefax: 445769

ORDEN DE TRABAJO

☐ ORDINARIO

X ☐ EXTRAORDINARIO

Nº 031018

31018

Vehiculo Tipo: PICKUP Chapa: BVT-917 Nº de Orden Asignado 0

Marca y Modelo: CHEVROLET Área Interior SIMPLE.

Conductor Autorizado: JOSE CARMELO ESTIGARRIBIA

Días Estimados de la Misión: Desde 9 / 12 / 2025 Hasta 15 / 12 / 2025

Horas Estimadas de la Misión: Desde las 00:01 Hasta las 24:00

Km. de Salida: 174838 Km. de Vuelta 176042

Km. estimados de Recorrido: 1800 Km. Real Recorridos 1204

Consumo estimado x 100 Km: Lts. 12

TRABAJOS A REALIZAR:

TRASLADO DE LA FUNCIONARIA DE LA DICAO EN LOS DEPARTAMENTOS DE CAAGUAZU, ALTO PARANA, ITAPUA

DENTRO DLE TERRITORIO NACIONAL

ACOMPAÑA: MABEL FERNANDEZ

Fecha: 9 / 12 / 2025

Responsable del área al que fue asignado el automotor

GRAF. MONARCA S.R.L. - Tte. Fariña 813 - Tel./Fax: 495 772 - 449 103 - RUC: 80013965-8 - C.H.T. N° 1.042
50 Bl. 50x3 (28.701 / 31.200) Diciembre 2023

ANEXO II-01: INFORME DE COMISIONAMIENTO NACIONAL

Se eleva a consideración de las autoridades institucionales el presente informe de comisionamiento nacional, declarando que los datos consignados son realizados en carácter de Declaración Jurada, quedando sometidos a los organismos de control.

Fecha de Informe	Número y Fecha del Expediente
12/12/25	7860 26/11/25

PERSONA ASIGNADA A LA COMISIÓN

Nombre y Apellido	C.I. N°	Funcionario	Firma
MABEL SOLEDAD FERNANDEZ JARA	4537244	Si [X] No [ ]	

Cargo	Personal
TECNICA	Permanente [ ] Contratado [X] Otros [ ]

Teléfono	Correo Electrónico
0531433321 0971101730	mabel.fernandez@senave.gov.py

FECHA DE VIAJE

Inicio	Final
01/12/25	05/12/25

MOVILIDAD

Público [ ] Estado [X] Otros [ ]

Chofer asignado / Nombre	Orden de Trabajo Nro.	Km. Inicio	Km. Final
José Carmelo Estigarribia	0033602	140713	141870

INFORMACION GEOGRAFICA

Departamento(s)	Localidade(s)
CANINDEYU - ALTO PARANÁ	CURUGUATY - YASY CAÑY - YBY PYTA - ITAKYRY - MBARACAYU - MINGA GUAZÚ - YGUAZU - MALLORQUIN

DESCRIPCIÓN DE LAS TAREAS

CAPACITACION REFERENTE AL SISTEMA DE TRAZABILIDAD VEGETAL - TRABAJO EN CONJUNTO CON DNIT Y EL MAG.-

OBSERVACIÓN (EN CASO DE MODIFICACIÓN EN RELACIÓN A LO SOLICITADO)

V° B° Director, Director General o Máxima Autoridad	Firma: Aclaración: Sello:

SENAVE Dirección de Finanzas Departamento de Cuentas 12 DIC 2025 SOLICITUD VERIFICACION Y ACEPTACION C.P. Dpto. de Rendición de Cuentas SENAVE

VII _ Registro fotográfico







SENAVE

Servicio Nacional de Calidad y Sanidad Vegetal y de Semillas

MABEL
4860

Domicilio: ASUNCION Telefax: 445769

ORDEN DE TRABAJO

Nº 0033602
33602

☐ ORDINARIO

X ☐ EXTRAORDINARIO

Vehiculo Tipo: CAMIONETA Chapa: HFS-211 Nº de Orden Asignado: 0

Marca y Modelo: NISSAN Área Interior:

Conductor Autorizado: JOSE CARMELO ESTIGARRIBIA

Días Estimados de la Misión: Desde 1 / 12 / 2025 Hasta 5 / 12 / 2025

Horas Estimadas de la Misión: Desde las 00:01 Hasta las 24:00

Km. de Salida: 140713 Km. de Vuelta: 141870

Km. estimados de Recorrido: 1500 Km. Real Recorridos: 1157

Consumo estimado x 100 Km: Lts. 12

TRABAJOS A REALIZAR:

TRASLADO DE LA FUNCIONARIA D EIA DICAO EN EL DEPARTAMENTO DE CANINDEYU, ALTO PARANA

DENTRO DEL TERRITORIO NACIONAL

ACOMPAÑA: MABEL FERNANDEZ

SERVICIO NACIONAL DE CALIDAD Y SANIDAD VEGETAL Y DE SEMILLAS · DEPARTAMENTO DE TRANSPORTE · SENAVE

Fecha: 1 / 12 / 2025

Responsable del área al que fue asignado el automotor

SERVICIO NACIONAL DE CALIDAD Y SANIDAD VEGETAL Y DE SEMILLAS · SENAVE · DEPARTAMENTO DE TRANSPORTE

GRAF. MONARCA S.R.L. - Tte. Fariña 813 - Tel./Fax: 495 772 - 449 103 - RUC: 80013965-8 - C.H.T. Nº 1.043
100 Bl. 100x3 (31.201 / 41.200) Enero 2025

ANEXO II-01: INFORME DE COMISIONAMIENTO NACIONAL

Se eleva a consideración de las autoridades institucionales el presente informe de comisionamiento nacional, declarando que los datos consignados son realizados en carácter de Declaración Jurada, quedando sometidos a los organismos de control.

Fecha de Informe	Número y Fecha del Expediente
15/12/25	8096 04/12/25

PERSONA ASIGNADA A LA COMISIÓN

Nombre y Apellido	C.I. N°	Funcionario	Firma
MARIA ISABEL ROMERO GÓMEZ	563955	Si [X] No [ ]	

Cargo	Personal
JEFA DE DEPARTAMENTO	Permanente [X] Contratado [ ] Otros [ ]

Teléfono	Correo Electrónico
021524762 0981469763	maria.romero@senave.gov.py

FECHA DE VIAJE

Inicio	Final
10/12/25	12/12/25

MOVILIDAD

Público [ ] Estado [X] Otros [ ]

Chofer asignado / Nombre	Orden de Trabajo Nro.	Km. Inicio	Km. Final
Jorge Moulard	031169	324482	orden abierta

INFORMACION GEOGRAFICA

Departamento(s)	Localidade(s)
ITAPÚA	CAPITAN MIRANDA

DESCRIPCIÓN DE LAS TAREAS

Preparación, Codificación y tratamiento de muestras de semillas de soja. Siembra de los ensayos de Pre y Post Control y DHE en soja.-

OBSERVACIÓN (EN CASO DE MODIFICACIÓN EN RELACIÓN A LO SOLICITADO)

V° B° Director, Director General o Máxima Autoridad	Firma Aclaración: Sello

Ing. Agr. Lourdes Romero
Directora
DISE/SENAVE

SENAVE Dirección de Finanzas Dpto. de Rend. de Cuentas
15 DIC 2025
SUJETO A VERIFICACION Y APROBACION
C.P. Rubenia M. Gómez
Dpto. de Rendición de Cuentas
SENAVE

SENAVE

Servicio Nacional de Calidad y Sanidad Vegetal y de Semillas

Domicilio ASUNCION Telefax: 445769

ORDEN DE TRABAJO

Nº 031169

31169

☐ ORDINARIO

X ☐ EXTRAORDINARIO

Vehiculo Tipo: L-200 Chapa: HAJ-605 Nº de Orden Asignado 0

Marca y Modelo: MITSUBISHI Área Interior DOBLE

Conductor Autorizado: LOURDES LORENA ROMERO

Días Estimados de la Misión: Desde 1 / 12 / 2025 Hasta 31 / 12 / 2025

Horas Estimadas de la Misión: Desde las 00:01 Hasta las 24:00

Km. de Salida: 324482 Km. de Vuelta

Km. estimados de Recorrido: 3000 Km. Real Recorridos

Consumo estimado x 100 Km: Lts. 12

TRABAJOS A REALIZAR:

ACTIVIDADES REFERENTES A LA DIRECCION DE SEMILLAS DEL SENAVE - APOYO EN EL TRASLADO DE LOS FUNCIONARIOS DEL SENAVE

DENTRO DEL TERRITORIO NACIONAL

PUEDE CONDUICR:JORGE MOULARD,CARLOS NOGUERA,LUÍS GAMARRA, RUBEN BÁEZ,JORGE BRITEZ,SANTIAGO BENITEZ,PABLO GONZÁLEZ,JUAN CRISTALDO,FELIX GONZALEZ BARUJA...COMPAÑAN: MARISA ROMERO, VIVIANA PINTOS,DAHIANA OVEJERO,ADA CENTURIÓN,NIDIA TALAVERA,ALVARO BIBOLINI,CYNTHIA BOGADO,NADIA DUARTE,SERGIO, CARMEN LUGO, AREVALOS,GUADALUPE GUERRERO ZALAZAR,ROCÍO MERELES,(PASANTES).

Fecha: 1 / 12 / 2025

Responsable del área al que fue asignado el automotor

GRAF. MONARCA S.R.L. - Tte. Fariña 813 - Tel./Fax: 495 772 - 449 103 - RUC: 80013965-8 - C.H.T. N° 1.943
50 Bl. 50x3 (28.701 / 31.200) Diciembre 2023

ANEXO II-01 Informe de Comisionamiento Nacional Expdte. N° 8096



ANEXO II-01: INFORME DE COMISIONAMIENTO NACIONAL

Se eleva a consideración de las autoridades institucionales el presente informe de comisionamiento nacional, declarando que los datos consignados son realizados en carácter de Declaración Jurada, quedando sometidos a los organismos de control.

Fecha de Informe	Número y Fecha del Expediente
22/12/25	8112 04/12/25

PERSONA ASIGNADA A LA COMISIÓN

Nombre y Apellido	C.I. N°	Funcionario	Firma
JESUS DAVID MARTINEZ OLMEDO	3363397	Si [X] No [ ]	

Cargo	Personal
JEFE INTERINO DE DEPARTAMENTO	Permanente [X] Contratado [ ] Otros [ ]

Teléfono	Correo Electrónico
(0971)258596	jesus.martinez@senave.gov.py

FECHA DE VIAJE

Inicio	Final
16/12/25	19/12/25

MOVILIDAD

Público [ ] Estado [X] Otros [ ]

Chofer asignado / Nombre	Orden de Trabajo Nro.	Km. Inicio	Km. Final
JOSE IRALA	0031827	355035	357090

INFORMACION GEOGRAFICA

Departamento(s)	Localidade(s)
BOQUERÓN - PRESIDENTE HAYES	LOMA PLATA - LOLITA - PARATODO

DESCRIPCIÓN DE LAS TAREAS

Acompañamiento en las actividades de prospección y monitoreo en el marco del Programa Nacional de Manejo Integrado con enfasis a la plaga picudo del Algodonero Anthonomus grandis en cultivos de algodón. Supervisión actividades en el marco de programa de langosta sudamericana (Schistocerca cancellata) con Técnicos de la Oficina Regional Chaco.-

OBSERVACIÓN (EN CASO DE MODIFICACIÓN EN RELACIÓN A LO SOLICITADO)

V° B° Director, Director General o Máxima Autoridad	Firma: Aclaración: Sello:

SENAVE Dirección de Finanzas Dpto. de Rendición de Cuentas DIC 2025 SUJETO A VERIFICACIÓN ACEPTACIÓN

C.P. Eugenia M. Gómez
Dpto. de Rendición de Cuentas
SENAVE

M. Cristina Galeano
Ingeniera Agrónoma

SENAVE

Servicio Nacional de Calidad y Sanidad Vegetal y de Semillas

445769

Domicilio: ASUNCION Telefax:

ORDEN DE TRABAJO

Nº 0031827
31827

☐ ORDINARIO

☒ EXTRAORDINARIO

Vehiculo Tipo: L-200 Chapa: HAA-231 Nº de Orden Asignado: 0

Marca y Modelo: MITSUBISHI Área Interior: DOBLE

Conductor Autorizado: JOSE IGNACIO IRALA GARCETE

Días Estimados de la Misión: Desde 15/12/2025 Hasta 19/12/2025

Horas Estimadas de la Misión: Desde las 00:01 Hasta las 24:00

Km. de Salida: 355035 Km. de Vuelta: 357090

Km. estimados de Recorrido: 1800 Km. Real Recorridos: 2055

Consumo estimado x 100 Km: Lts. 12

TRABAJOS A REALIZAR:

TRASLADO DE LOS FUNCIONARIOS DE LA DPV AL DEPARTAMENTO DE BOQUERON

DENTRO DEL TERRITORIO NACIONAL

ACOMPAÑAN: JESUS MARTINEZ Y EVER MALDONADO

Fecha: 15/12/2025

Responsable del área al que fue asignado el automotor

GRAF. MONARCA S.R.L. - Tte. Fariña 813 - Tel./Fax: 495 772 - 449 103 - RUC: 80013965-8 - C.H.T. Nº 1.043
100 Bl. 100x3 (31.201 / 41.200) Enero 2025

ANEXOS







ANEXO II-01: INFORME DE COMISIONAMIENTO NACIONAL

Se eleva a consideración de las autoridades institucionales el presente informe de comisionamiento nacional, declarando que los datos consignados son realizados en carácter de Declaración Jurada, quedando sometidos a los organismos de control.

Fecha de Informe	Número y Fecha del Expediente
22/12/25	8112 04/12/25

PERSONA ASIGNADA A LA COMISIÓN

Nombre y Apellido	C.I. N°	Funcionario	Firma
EVER HUGO MALDONADO LOPEZ	4203086	Si [X] No [ ]	

Cargo	Personal
TECNICO	Permanente [X] Contratado [ ] Otros [ ]

Teléfono	Correo Electrónico
(021)582296 0981-494523	ever.maldonado@senave.gov.py

FECHA DE VIAJE

Inicio	Final
16/12/25	19/12/25

MOVILIDAD

Público [ ] Estado [X] Otros [ ]

Chofer asignado / Nombre	Orden de Trabajo Nro.	Km. Inicio	Km. Final
Jose Ignacio Irala Garcete	0031827	355035	357090

INFORMACION GEOGRAFICA

Departamento(s)	Localidade(s)
BOQUERÓN - PRESIDENTE HAYES	LOMA PLATA - LOLITA - PARATODO

DESCRIPCIÓN DE LAS TAREAS

Acompañamiento en las actividades de prospección y monitoreo en el marco del Programa Nacional de Manejo Integrado con enfasis a la plaga picudo del Algodonero Anthonomus grandis en cultivos de algodón. Supervisión actividades en el marco de programa de langosta sudamericana (Schistocerca cancellata) con Técnicos de la Oficina Regional Chaco.-

OBSERVACIÓN (EN CASO DE MODIFICACIÓN EN RELACIÓN A LO SOLICITADO)

No Aplica

V° B° Director, Director General o Máxima Autoridad	Firma: Aclaración: Sello:

SENAVE Dirección de Finanzas Dpto. de Rendición de Cuentas 22 DIC 2025 SUJETO A VERIFICACION

C.P. Eugenia M. Gómez
Jefa
Dpto. de Rendición de Cuentas
SENAVE

M. Cristina Galeano
Ingeniera Agrónoma

SENAVE

Servicio Nacional de Calidad y Sanidad Vegetal y de Semillas

445769

Domicilio ASUNCION Telefax:

ORDEN DE TRABAJO

Nº 0031827
31827

☐ ORDINARIO

☒ EXTRAORDINARIO

Vehiculo Tipo: L-200 Chapa: HAA-231 Nº de Orden Asignado 0

Marca y Modelo: MITSUBISHI Área Interior DOBLE

Conductor Autorizado: JOSE IGNACIO IRALA GARCETE

Días Estimados de la Misión: Desde 15 / 12 / 2025 Hasta 19 / 12 / 2025

Horas Estimadas de la Misión: Desde las 00:01 Hasta las 24:00

Km. de Salida: 355035 Km. de Vuelta 357090

Km. estimados de Recorrido: 1800 Km. Real Recorridos 2055

Consumo estimado x 100 Km: Lts. 12

TRABAJOS A REALIZAR:

TRASLADO DE LOS FUNCIONARIOS DE LA DPV AL DEPARTAMENTO DE BOQUERON

DENTRO DEL TERRITORIO NACIONAL

ACOMPAÑAN: JESUS MARTINEZ Y EVER MALDONADO

Fecha: 15 / 12 / 2025

Responsable del área al que fue asignado el automotor

Departamento de Transporte

GRAF. MONARCA S.R.L. - Tte. Fariña 813 - Tel./Fax: 495 772 - 449 103 - RUC: 80013965-8 - C.H.T. Nº 1.043
100 Bl. 100x3 (31.201 / 41.200) Enero 2025

ANEXOS







ANEXO II-01: INFORME DE COMISIONAMIENTO NACIONAL

Se eleva a consideración de las autoridades institucionales el presente informe de comisionamiento nacional, declarando que los datos consignados son realizados en carácter de Declaración Jurada, quedando sometidos a los organismos de control.

Fecha de Informe	Número y Fecha del Expediente
16/12/25	7859 26/11/25

PERSONA ASIGNADA A LA COMISIÓN

Nombre y Apellido	C.I. N°	Funcionario	Firma
NATALIA ZORAYA WYDER GRAY	4102266	Si [X] No [ ]	

Cargo	Personal
ANALISTA EVALUADOR	Permanente [ ] Contratado [X] Otros [ ]

Teléfono	Correo Electrónico
0971457135	natalia.wyder@senave.gov.py

FECHA DE VIAJE

Inicio	Final
02/12/25	06/12/25

MOVILIDAD

Público [ ] Estado [X] Otros [ ]

Chofer asignado / Nombre	Orden de Trabajo Nro.	Km. Inicio	Km. Final
Cristhian Cardozo - Oscar Frescura	32515 - 32516	218210 - 218809	218809 - 220008

INFORMACION GEOGRAFICA

Departamento(s)	Localidade(s)
ITAPÚA	HOHENAU

DESCRIPCIÓN DE LAS TAREAS

PARTICIPACION EN LA EXPO AGRODINAMICA.-

OBSERVACIÓN (EN CASO DE MODIFICACIÓN EN RELACIÓN A LO SOLICITADO)

V° B° Director, Director General o Máxima Autoridad	Firma: Aclaración: Ing. Agr. David Bolla Mora Dir. Dirección de Agroquímicos Sello: SENAVE - Py

SENAVE Dirección de Finanzas Dpto. de Rend. de Cuentas 16 DIC 2025 SUJETO A VERIFICACION Y ACEPTACION C.P. Eugenia M. Gómez Jefa Dpto. de Rendición de Cuentas SENAVE

Pase: También forma parte de la OTNº 32515, la funcionaria Zarza Widu

Gómez
Transporte

SENAVE

Servicio Nacional de Calidad y Sanidad Vegetal y de Semillas

Domicilio: ASUNCION Telefax: 445769

ORDEN DE TRABAJO

Nº 0032515

☐ ORDINARIO

☒ EXTRAORDINARIO

32515

Vehículo Tipo: CAMIONETA Chapa: HFS-210 Nº de Orden Asignado: 0

Marca y Modelo: NISSAN Área Interior:

Conductor Autorizado: DAVID BOLLA MORA

Días Estimados de la Misión: Desde 1 / 12 / 2025 Hasta 31 / 12 / 2025

Horas Estimadas de la Misión: Desde las 00:01 Hasta las 24:00

Km. de Salida: 218210 Km. de Vuelta 218809

Km. estimados de Recorrido: 3000 Km. Real Recorridos 599

Consumo estimado x 100 Km: Lts. 12

TRABAJOS A REALIZAR:

ACTIVIDADES REFERENTES A LA DIRECCION DE AGROQUIMICOS E INSUMOS AGRICOLAS – APOYO AL TRASLADO DE LOS FUNCIONARIOS DEL SENAVE

DENTRO DEL TERRITORIO NACIONAL

PUEDEN CONDUCIR: HUGO CANO, CRISTHIAN CARDOZO, RAMON NOCIEL, LEYLA DIAZ, LIZ GIMENEZ, GIANNINA ARIAS, OSCAR TRINCHIN, JOSE OLIVERA, NESTOR CARDOZO, JOSE ESTIGARRIBIA, FABIO CORONEL, ROLANDO [illegible], AGUSTIN BENITEZ

Fecha: 1 / 12 / 2025

Depto. de Transporte

Responsable del área al que fue asignado el automotor

GRAF. MONARCA S.R.L. - Tte. Fariña 813 - Tel./Fax: 495 772 - 449 103 - RUC: 80013965-8 - C.H.T. Nº 1.043
100 Bl. 100x3 (31.201 / 41.200) Enero 2025

SENAVE

Servicio Nacional de Calidad y Sanidad Vegetal y de Semillas

Domicilio: ASUNCION Telefax: 445789

ORDEN DE TRABAJO

Nº 0032516

32516

☐ ORDINARIO

☒ EXTRAORDINARIO

Vehiculo Tipo: CAMIONETA Chapa: HFS-210 N° de Orden Asignado: 0

Marca y Modelo: NISSAN Área Interior:

Conductor Autorizado: OSCAR MANUEL FRESCURA GOMEZ

Días Estimados de la Misión: Desde 5 / 12 / 2025 Hasta 9 / 12 / 2025

Horas Estimadas de la Misión: Desde las 00:01 Hasta las 24:00

Km. de Salida: 218809 Km. de Vuelta: 220008

Km. estimados de Recorrido: 1200 Km. Real Recorridos: 1199

Consumo estimado x 100 Km. Lts. 12

TRABAJOS A REALIZAR:

TRASLADO DE LA FUNCIONARIA DE LA DIRECCION DE AGROQUIMICOS EN EL DEPARTAMENTO DE ITAPUA

DENTRO DLE TERRITORIO NACIONAL

ACOMPAÑA: ZORAYA WYDER

Fecha: 5 / 12 / 2025

DEPARTAMENTO DE TRANSPORTE · SENAVE · SERVICIO NACIONAL DE CALIDAD Y SANIDAD VEGETAL Y DE SEMILLAS

Paola Gómez
Dpto. de Transporte

Responsable del área al que fue asignado el automotor

GRAF. MONARCA S.R.L. - Tte. Fariña 813 - Tel./Fax: 495 772 - 449 103 - RUC: 80013965-8 - C.H.T. N°.1.043
100 Bl. 100x3 (31.201 / 41.200) Enero 2025

Paola Gómez
Dpto. de Transporte

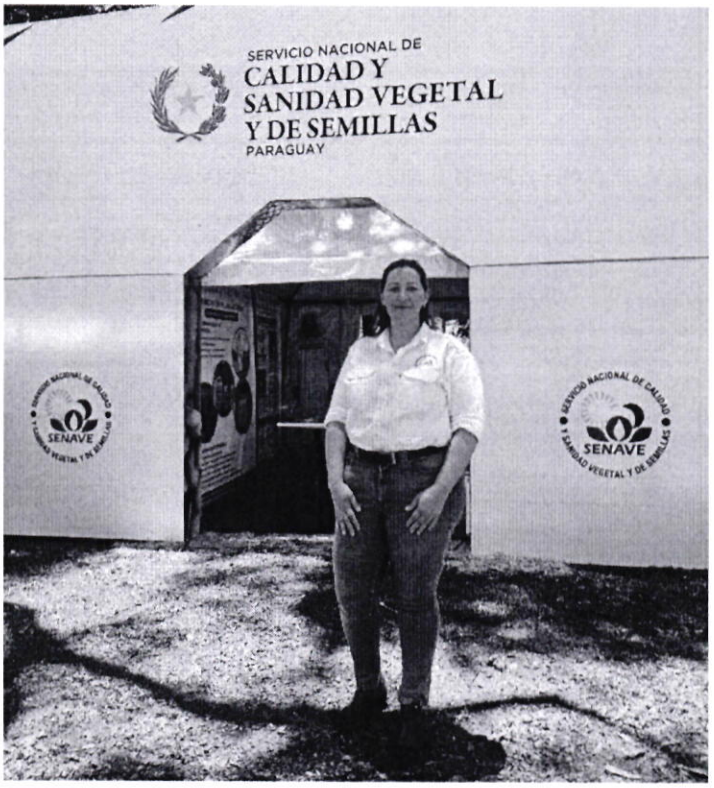
SERVICIO NACIONAL DE
CALIDAD Y
SANIDAD VEGETAL
Y DE SEMILLAS
PARAGUAY
SENAVE
SENAVE

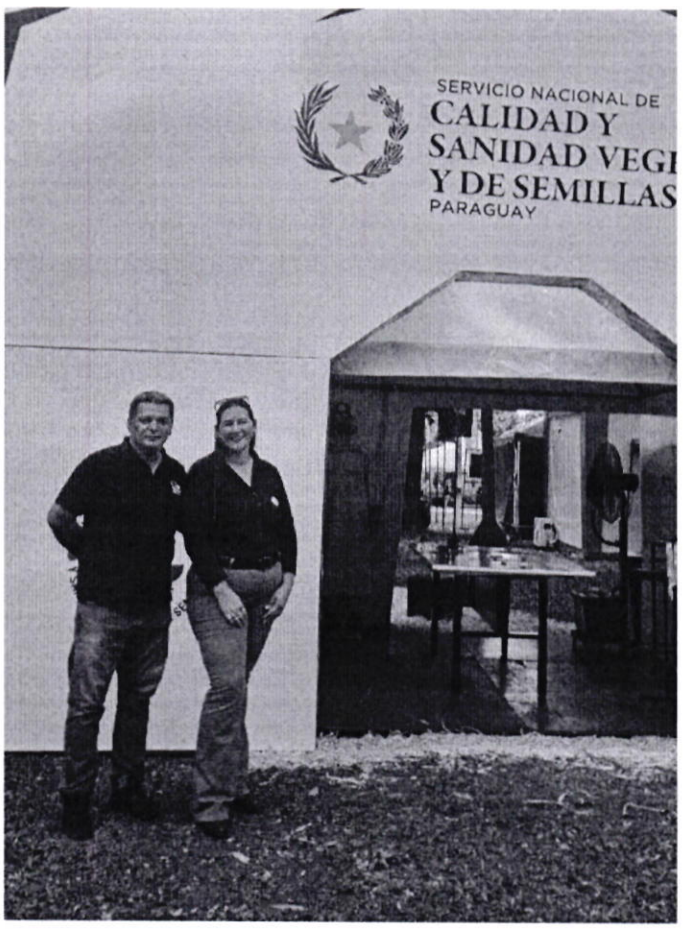
SERVICIO NACIONAL DE
CALIDAD Y
SANIDAD VEGE
Y DE SEMILLAS
PARAGUAY

ANEXO II-01: INFORME DE COMISIONAMIENTO NACIONAL

Se eleva a consideración de las autoridades institucionales el presente informe de comisionamiento nacional, declarando que los datos consignados son realizados en carácter de Declaración Jurada, quedando sometidos a los organismos de control.

Fecha de Informe	Número y Fecha del Expediente
22/12/25	7946 01/12/25

PERSONA ASIGNADA A LA COMISIÓN

Nombre y Apellido	C.I. N°	Funcionario	Firma
JUAN BAUTISTA CRISTALDO MARECO	2940019	Si [X] No [ ]	

Cargo	Personal
JEFE/A DE DIVISION REGISTRO NACIONAL DE PRODUCTORES	Permanente [X] Contratado [ ] Otros [ ]

Teléfono	Correo Electrónico
(021)961-160 (0982)170-259	juan.cristaldo@senave.gov.py

FECHA DE VIAJE

Inicio	Final
16/12/25	18/12/25

MOVILIDAD

Público [ ] Estado [X] Otros [ ]

Chofer asignado / Nombre	Orden de Trabajo Nro.	Km. Inicio	Km. Final
JUAN CRISTALDO	31169	324482	ORDEN ABIERTA

INFORMACION GEOGRAFICA

Departamento(s)	Localidade(s)
ALTO PARANA	MINGA GUAZU

DESCRIPCIÓN DE LAS TAREAS

Inspección de parcelas de esoecies vegetales de maíz, poroto, mani, habilla, mucuna, canavalia, crotalaria, kumanda yvyra´i, con fines de certificación, correspondiente a pequeños productores cooperadores de la Fundación Colonias.-

OBSERVACIÓN (EN CASO DE MODIFICACIÓN EN RELACIÓN A LO SOLICITADO)

V° B° Director, Director General o Máxima Autoridad	Firma: Aclaración: Sello:

SENAVE Dirección de Finanzas Dpto. de Rend. de Cuentas 22 DIC 2025 VERIFICACION C.P. Eugenia M. C. Jefa Dpto. de Rendición de C. SENAVE

Nidia C. Talavera G. Ing. Agrónoma M.Sc Reg. COSAVE Py-128 SENAVE

Registro fotográfico.

Comisionamiento nacional 16 al 18 de diciembre 2025. Minga Guazu, Dpto. Alto Paraná.





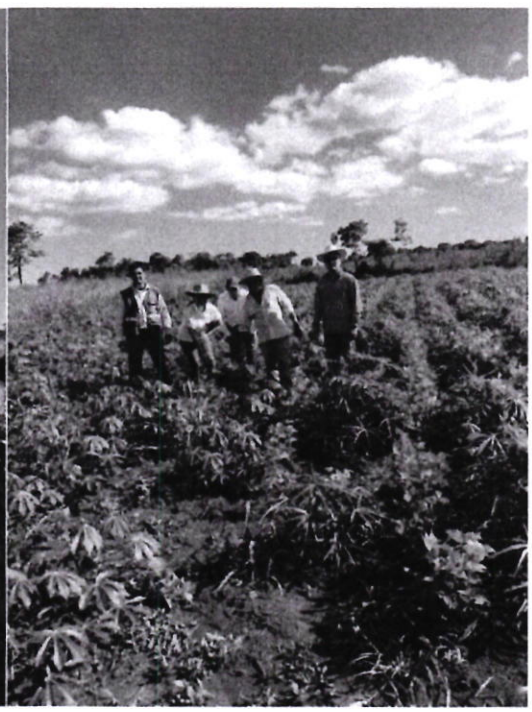



SENAVE

Servicio Nacional de Calidad y Sanidad Vegetal y de Semillas

Domicilio ASUNCION Telefax: 445769

ORDEN DE TRABAJO

Nº 031169

31169

☐ ORDINARIO

X ☐ EXTRAORDINARIO

Vehiculo Tipo: L-200 Chapa: HAJ-605 Nº de Orden Asignado 0

Marca y Modelo: MITSUBISHI Área Interior DOBLE

Conductor Autorizado: LOURDES LORENA ROMERO

Días Estimados de la Misión: Desde 1 / 12 / 2025 Hásta 31 / 12 / 2025

Horas Estimadas de la Misión: Desde las 00:01 Hasta las 24:00

Km. de Salida: 324482 Km. de Vuelta

Km. estimados de Recorrido: 3000 Km. Real Recorridos

Consumo estimado x 100 Km: Lts. 12

TRABAJOS A REALIZAR:

ACTIVIDADES REFERENTES A LA DIRECCION DE SEMILLAS DEL SENAVE - APOYO EN EL TRASLADO DE LOS FUNCIONARIOS DEL SENAVE

DENTRO DEL TERRITORIO NACIONAL

PUEDE CONDUICR:JORGE MOULARD,CARLOS NOGUERA,LUIS GAMARRA, RUBEN BAEZ,JORGE BRITEZ,SANTIAGO BENITEZ,PABLO GONZALEZ,JUAN CRISTALDO,FELIX GONZALEZ BARUJA...COMPAÑAN: MARISA ROMERO,VIVIANA PINTOS,DAHIANA OVEJERO,ADA CENTURIÓN,NIDIA TALAVERA,ALVARO BIEOLINI,CYNTHIA BOGADO,NARIA DUARTE,STAGIO, CARMEN LUGO, AREVALOS,GUADALUPE GUERRERO ZALAZAR,ROCÍO MERELES (PASANTES).

Fecha: 1 / 12 / 2025

Responsable del área al que fue asignado el automotor

Paola Gómez
de Transporte

GRAF. MONARCA S.R.L. - Tte. Fariña 813 - Tel./Fax: 495 772 - 449 103 - RUC: 80013965-8 - C.H.T. Nº 1.043
50 Bl. 50x3 (28.701 / 31.200) Diciembre 2023

Zimbra: **lourdes.romero@senave.gov.py**

Encargado de despacho

De : Lourdes Romero <lourdes.romero@senave.gov.py> mar, 23 de dic de 2025 08:02
Asunto : Encargado de despacho 1 ficheros adjuntos
Para : funcionarios <funcionarios@senave.gov.py>
Para o CC : Control Asistencia DGP <control.asistencia@senave.gov.py>

Buenos días.

Por este medio se comunica que queda como encargada de despacho de la ***Dirección de Semillas***, hoy martes 23/12/2025

la ***Ing. Agr. Nidia Talavera,*** para lo que hubiere lugar.

Atentamente.

Ing. Agr. Lourdes Romero
Directora
Dirección de Semillas

GOBIERNO PARAGUAY

SENAVE

Ing. Agr. Lourdes Romero
Directora
Dirección de Semillas

Lourdes Romero - firma DISE.png
37 KB

ANEXO II-01: INFORME DE COMISIONAMIENTO NACIONAL

Se eleva a consideración de las autoridades institucionales el presente informe de comisionamiento nacional, declarando que los datos consignados son realizados en carácter de Declaración Jurada, quedando sometidos a los organismos de control.

Fecha de Informe	Número y Fecha del Expediente
22/12/25	8281 11/12/25

PERSONA ASIGNADA A LA COMISIÓN

Nombre y Apellido	C.I. N°	Funcionario	Firma
ESTELA ACOSTA ROMERO	1972038	Si [X] No [ ]	

Cargo	Personal
TECNICA	Permanente [X] Contratado [ ] Otros [ ]

Teléfono	Correo Electrónico
0515212203//0971355606 0991 859799	estela.acosta@senave.gov.py

FECHA DE VIAJE

Inicio	Final
18/12/25	19/12/25

MOVILIDAD

Público [X] Estado [ ] Otros [ ]

Chofer asignado / Nombre	Orden de Trabajo Nro.	Km. Inicio	Km. Final

INFORMACION GEOGRAFICA

Departamento(s)	Localidade(s)
CORDILLERA	ARROYOS Y ESTEROS

DESCRIPCIÓN DE LAS TAREAS

REALIZACION DE TRABAJOS DE SUPERVISION DE ACTIVIDADES DE LOS PROGRAMAS DE VIGILANCIA FITOSANITARIA PARA GRANOS ALMACENADOS.-

OBSERVACIÓN (EN CASO DE MODIFICACIÓN EN RELACIÓN A LO SOLICITADO)

V° B° Director, Director General o Máxima Autoridad	Firma: Aclaración: Sello:

SENAVE Dirección de Finanzas Dpto. de Rendición de Cuentas 22 DIC 2025 SOLICITA VERIFICACIÓN Y APROBACIÓN

C.P. Eugenia M. Gómez
Dpto. de Rendición de Cuentas
SENAVE

M. Cristina Galeano
Ingeniera Agrónoma

Registro fotográfico de la actividad

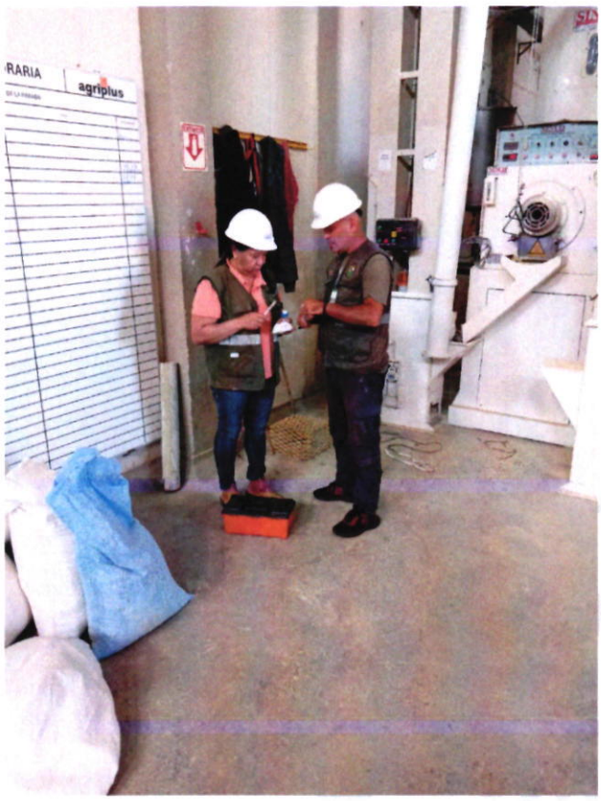

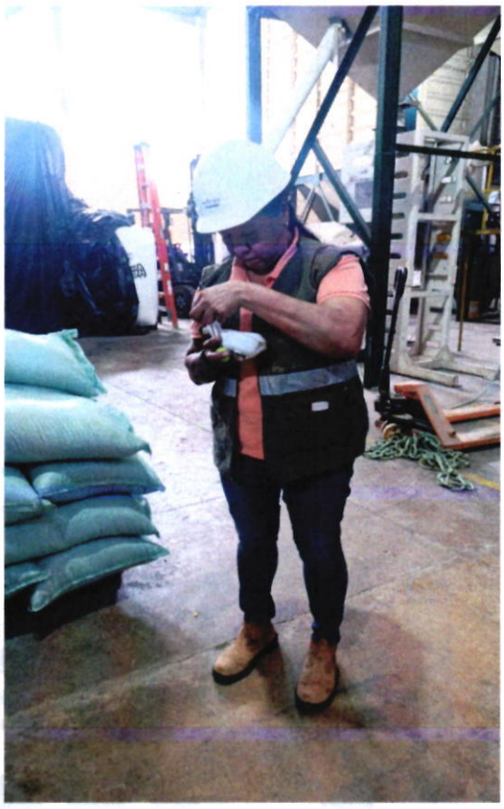

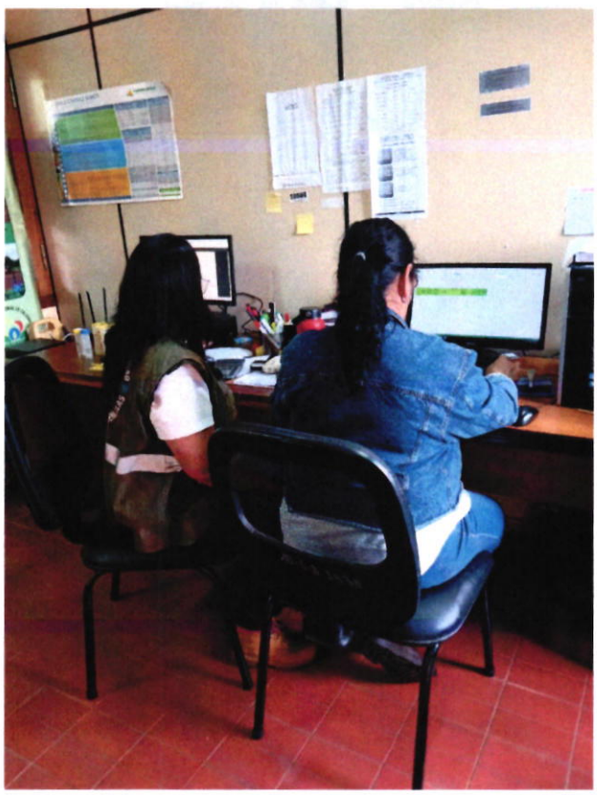

ANEXO II-01: INFORME DE COMISIONAMIENTO NACIONAL

Se eleva a consideración de las autoridades institucionales el presente informe de comisionamiento nacional, declarando que los datos consignados son realizados en carácter de Declaración Jurada, quedando sometidos a los organismos de control.

Fecha de Informe	Número y Fecha del Expediente
09/12/25	7913 28/11/25

PERSONA ASIGNADA A LA COMISIÓN

Nombre y Apellido	C.I. N°	Funcionario	Firma
JOEL MEDINA SERAFINI	4190632	Si [X] No [ ]	Joel Medina

Cargo	Personal
CHOFER	Permanente [X] Contratado [ ] Otros [ ]

Teléfono	Correo Electrónico
0972 859 984 0986417606	joel.medina@senave.gov.py

FECHA DE VIAJE

Inicio	Final
02/12/25	04/12/25

MOVILIDAD

Público [ ] Estado [X] Otros [ ]

Chofer asignado / Nombre	Orden de Trabajo Nro.	Km. Inicio	Km. Final
JOEL MEDINA SERAFINI	31017	173744	174838

INFORMACION GEOGRAFICA

Departamento(s)	Localidade(s)
CANINDEYU	KATUETE - CURUGUATY - CORPUS CHRISTI - LA PALOMA - YASY KAÑY

DESCRIPCIÓN DE LAS TAREAS

TRASLADO DEL FUNCIONARIO DE LA DIRECCIÓN DE BIOSEGURIDAD AGRICOLA EL SEÑOR GENARO CORONEL.-

OBSERVACIÓN (EN CASO DE MODIFICACIÓN EN RELACIÓN A LO SOLICITADO)

V° B° Director, Director General o Máxima Autoridad	Firma: Aclaración: Sello:

SERVICIO NACIONAL DE CALIDAD Y SANIDAD VEGETAL Y DE SEMILLAS DIRECCIÓN ADMINISTRATIVA REPÚBLICA DEL PARAGUAY SENAVE

Lic. Julio Sosa
Director
Dirección Administrativa

SENAVE Dirección de Finanzas Dpto. de Rend. de Cuentas 12 DIC 2025 SUJETO A VERIFICACION Y ACCESORIOS

C.P. Eugenia M. Cóm
Dpto. de Rendición de Cuent
SENAVE

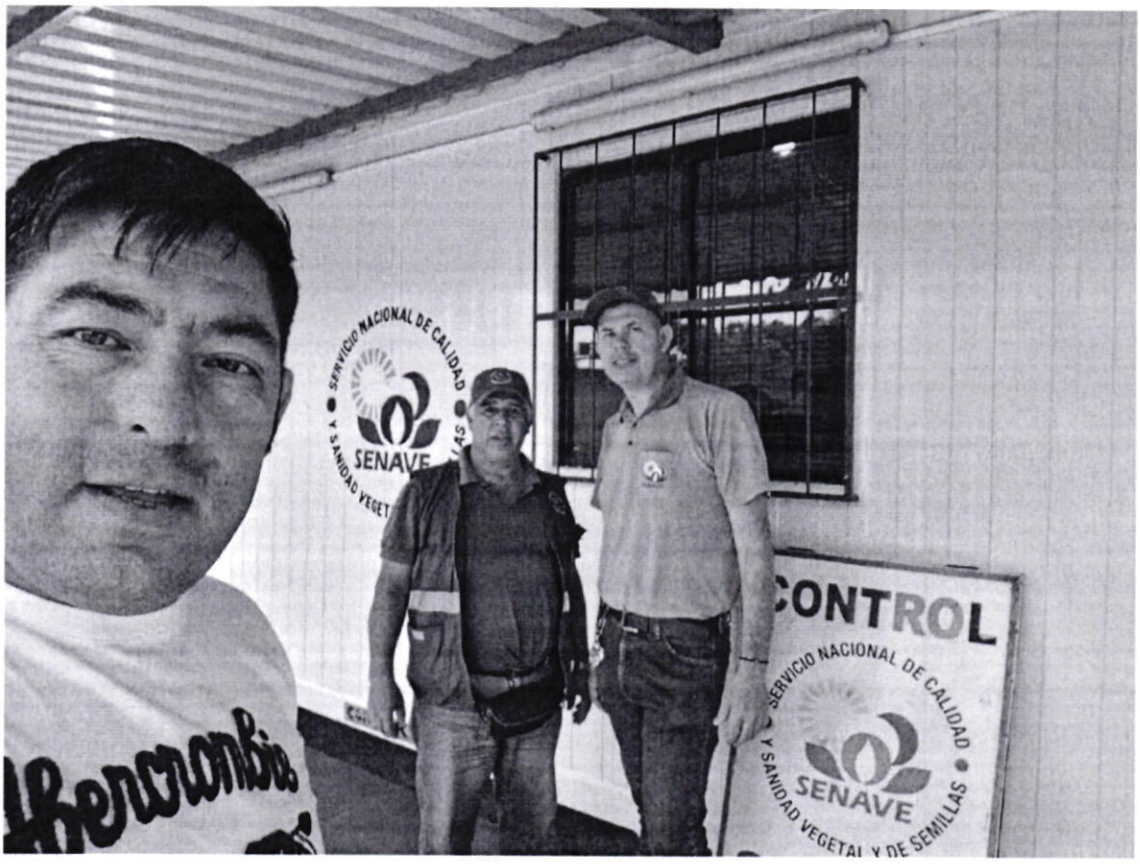
SERVICIO NACIONAL DE CALIDAD
SENAVE
CONTROL
SERVICIO NACIONAL DE CALIDAD
SENAVE
Y SANIDAD VEGETAL Y DE SEMILLAS

SENAVE

Servicio Nacional de Calidad y Sanidad Vegetal y de Semillas

Domicilio ASUNCION Telefax: 445769

ORDEN DE TRABAJO

Nº 031017

31017

☐ ORDINARIO

X ☐ EXTRAORDINARIO

Vehiculo Tipo: PICKUP Chapa: BVT-917 Nº de Orden Asignado 0

Marca y Modelo: CHEVROLET Área Interior SIMPLE

Conductor Autorizado: JOEL MEDINA SERAFINI

Días Estimados de la Misión: Desde 1 / 12 / 2025 Hasta 5 / 12 / 2025

Horas Estimadas de la Misión: Desde las 00:01 Hasta las 24:00

Km. de Salida: 173744 Km. de Vuelta 174838

Km. estimados de Recorrido: 1500 Km. Real Recorridos 1094

Consumo estimado x 100 Km: Lts. 12

TRABAJOS A REALIZAR:

TRASLADO DEL FUNCIONARIO DE LA DIRECCION DE BIOSEGURIDAD AGRICOLA EN EL DEPARTAMNETO DE CANINDEYU

DENTRO DEL TERRITORIO NACIONAL

ACOMPAÑA: GENARO CORONEL

Fecha: 1 / 12 / 2025

Responsable del área al que fue asignado el automotor

GRAF. MONARCA S.R.L. - Tte. Fariña 813 - Tel./Fax: 495 772 - 449 103 - RUC: 80013965-8 - C.H.T. Nº 1.043
50 Bl. 50x3 (28.701 / 31.200) Diciembre 2023

ANEXO II-01: INFORME DE COMISIONAMIENTO NACIONAL

Se eleva a consideración de las autoridades institucionales el presente informe de comisionamiento nacional, declarando que los datos consignados son realizados en carácter de Declaración Jurada, quedando sometidos a los organismos de control.

Fecha de Informe	Número y Fecha del Expediente
10/12/25	7833 25/11/25

PERSONA ASIGNADA A LA COMISIÓN

Nombre y Apellido	C.I. N°	Funcionario	Firma
YESSICA ELIZABETH REMBACZ CHAPARRO	5740180	Si [X] No [ ]	

Cargo	Personal
TECNICA	Permanente [ ] Contratado [X] Otros [ ]

Teléfono	Correo Electrónico
0971651266	yessica.rembacz@senave.gov.py

FECHA DE VIAJE

Inicio	Final
02/12/25	04/12/25

MOVILIDAD

Público [ ] Estado [X] Otros [ ]

Chofer asignado / Nombre	Orden de Trabajo Nro.	Km. Inicio	Km. Final
Oscar Frescura	33111	332798	334240

INFORMACION GEOGRAFICA

Departamento(s)	Localidade(s)
SAN PEDRO - CANINDEYÚ	CAPIIBARY - CURUGUATY

DESCRIPCIÓN DE LAS TAREAS

SUPERVISIÓN DE ACTIVIDADES EN EL MARCO DEL PROGRAMA NACIONAL DE CONTENCIÓN DEL HUANGLONGBING Y SU VECTOR DIAPHORINA CITRI.-

OBSERVACIÓN (EN CASO DE MODIFICACIÓN EN RELACIÓN A LO SOLICITADO)

V° B° Director, Director General o Máxima Autoridad	Firma: Aclaración: P4 12 Sello:

MSc. Liz Carolina Garay
SENAVE

SENAVE
Dirección de Finanzas
Dpto. de Rend. de Cuentas
11 DIC 2025
SUJETO A VERIFICACIÓN Y ACEPTACIÓN
C.P. Eugenia M. Gómez
Jefa
Dpto. de Rendición de Cuentas
SENAVE

SENAVE

Servicio Nacional de Calidad y Sanidad Vegetal y de Semillas

ASUNCION 445769

Domicilio..... Telefax:.....

ORDEN DE TRABAJO

Nº 0033111
33111

☐ ORDINARIO

X ☐ EXTRAORDINARIO

L-200 HAA-229 0

Vehiculo Tipo: MITSUBISHI Chapa: ..... Nº de Orden Asignado..... DOBLE

Marca y Modelo:.... OSCAR MANUEL FRESCURA GOMEZ .... Área Interior .....

Conductor Autorizado: .....

1 12 2025 5 12 2025

Días Estimados de la Misión: Desde 00:01 / Hasta / 24:00

Horas Estimadas de la Misión: Desde las ..... Hasta las .....

Km. de Salida: 332798 Km. de Vuelta 334240

Km. estimados de Recorrido: 1500 Km. Real Recorridos 1442

Consumo estimado x 100 Km: 12 Lts.....

TRABAJOS A REALIZAR:

TRASLADO DE LAS FUNCIONARIAS DE LA DIRECCION DE PROTECCION VEGETAL EN LOS SAN PEDRO, CANINDEYU

DENTRO DEL TERRITORIO NACIONAL

ACOMPAÑAN: YESSICA REMBACZ, HELENA JARA

1 12 2025

Fecha: / / /

SERVICIO NACIONAL DE CALIDAD Y SANIDAD VEGETAL Y DE SEMILLAS • SENAVE • DEPARTAMENTO DE TRANSPORTE • REPUBLICA DEL PARAGUAY

Responsable del área al que fue asignado el automotor

GRAF. MONARCA S.R.L. - Tte. Farina 813 - Tel./Fax: 495 772 - 449 103 - RUC: 80013965-8 - C.H.T. Nº 1.043
100 Bl. 100x3 (31.201 / 41.200) Enero 2025

SERVICIO NACIONAL DE CALIDAD Y SANIDAD VEGETAL Y DE SEMILLAS • SENAVE • DEPARTAMENTO DE TRANSPORTE • REPUBLICA DEL PARAGUAY

Fotografías de la actividad







Zimbra: **yessica.rembacz@senave.gov.py**

Encargada de despacho de la DPV

De : cristina galeano <cristina.galeano@senave.gov.py> lun, 08 de dic de 2025 21:14

Asunto : Encargada de despacho de la DPV

Para : carmen.berni <carmen.berni@senave.gov.py>

Para o CC : dgt <dgt@senave.gov.py>, funcionarios <funcionarios@senave.gov.py>, Garay <carolina.garay@senave.gov.py>, pablo.cardozo <pablo.cardozo@senave.gov.py>, jesus.martinez <jesus.martinez@senave.gov.py>, liliana.yrigoyen <liliana.yrigoyen@senave.gov.py>

Las imágenes externas no serán visualizadas. Mostrar imágenes abajo

Estimada DGT:
Por este medio se informa que la Ing. Carolina Garay queda encargada de despacho de la DPV durante los días 9 al 11 de diciembre del corriente.
Atte.,

--
Ing. Agr. MSc. M. Cristina Galeano
Directora - Dirección de Protección Vegetal
✉cristina.galeano@senave.gov.py ☎+595984648898

ANEXO II-01: INFORME DE COMISIONAMIENTO NACIONAL

Se eleva a consideración de las autoridades institucionales el presente informe de comisionamiento nacional, declarando que los datos consignados son realizados en carácter de Declaración Jurada, quedando sometidos a los organismos de control.

Fecha de Informe	Número y Fecha del Expediente
11/12/25	7995 02/12/25

PERSONA ASIGNADA A LA COMISIÓN

Nombre y Apellido	C.I. N°	Funcionario	Firma
MARIA EUGENIA VILLALBA SANDOVAL	3384409	Si [X] No [ ]	

Cargo	Personal
JEFA DE DEPARTAMENTO	Permanente [X] Contratado [ ] Otros [ ]

Teléfono	Correo Electrónico
(021)506-470 (0971)758-855	maria.villalba@senave.gov.py

FECHA DE VIAJE

Inicio	Final
05/12/25	05/12/25

MOVILIDAD

Público [ ] Estado [X] Otros [ ]

Chofer asignado / Nombre	Orden de Trabajo Nro.	Km. Inicio	Km. Final
Agustín Britez	31227	280182	280627

INFORMACION GEOGRAFICA

Departamento(s)	Localidade(s)
CORDILLERA	VALENZUELA

DESCRIPCIÓN DE LAS TAREAS

SUPERVISION DE FINCA QUE IMPLEMENTA BUENAS PRACTICAS AGRICOLAS.-

OBSERVACIÓN (EN CASO DE MODIFICACIÓN EN RELACIÓN A LO SOLICITADO)

V° B° Director, Director General o Máxima Autoridad	Firma: Aclaración: Ing. Agr. José Giménez Sello: Director DICAO SENAVE

SENAVE Dirección de Finanzas Dpto. de Rendición de Cuentas 11 DIC 2025 SUJETO A VERIFICACIÓN Y APROBACIÓN

C.P. Eugenia M. Gómez Jefa Dpto. de Rendición de Cuentas SENAVE

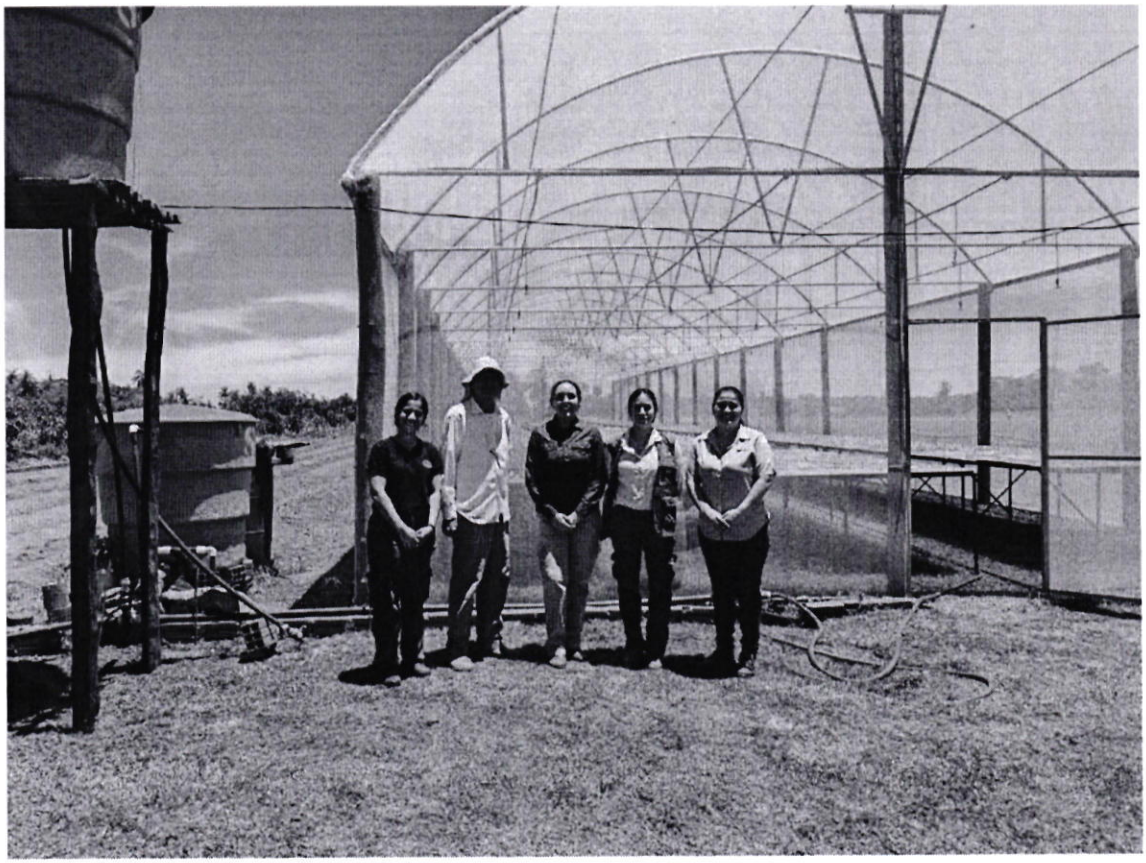

SENAVE

Servicio Nacional de Calidad y Sanidad Vegetal y de Semillas

445769

Domicilio ASUNCION Telefax:

ORDEN DE TRABAJO

Nº 0031227

31227

☐ ORDINARIO

X ☐ EXTRAORDINARIO

Vehiculo Tipo: CAMIONETA Chapa: HFS-213 Nº de Orden Asignado 0

Marca y Modelo: NISSAN Área Interior

Conductor Autorizado: AGUSTIN BRITEZ SALCEDO

Días Estimados de la Misión: Desde 4 / 12 / 2025 Hasta 5 / 12 / 2025

Horas Estimadas de la Misión: Desde las 00:01 Hasta las 24:00

Km. de Salida: 280182 Km. de Vuelta 280627

Km. estimados de Recorrido: 1200 Km. Real Recorridos 445

Consumo estimado x 100 Km: Lts. 12

TRABAJOS A REALIZAR:

TRASLADO D EIA FUNCIONARIA DE LA DICAO EN EL DEPARTAMENTO DE CORDILLERA

DENTRO DEL TERRITORIO NACIONAL

ACOMPAÑAN: MARIA EUGENIA VILLALBA, HILCE AVALOS

Fecha: 4 / 12 / 2025

Responsable del área al que fue asignado el automotor

Paola Gomez
Jefa de Transporte

GRAF. MONARCA S.R.L. - Tte. Fariña 813 - Tel./Fax: 495 772 - 449 103 - RUC: 80013965-6 s/ C.H.T. Nº 1.043
100 Bl. 100x3 (31.201 / 41.200) Enero 2025

ANEXO II-01: INFORME DE COMISIONAMIENTO NACIONAL

Se eleva a consideración de las autoridades institucionales el presente informe de comisionamiento nacional, declarando que los datos consignados son realizados en carácter de Declaración Jurada, quedando sometidos a los organismos de control.

Fecha de Informe	Número y Fecha del Expediente
11/12/25	7995 02/12/25

PERSONA ASIGNADA A LA COMISIÓN

Nombre y Apellido	C.I. N°	Funcionario	Firma
HILCE ROCIO AVALOS CESPEDES	5085326	Si [X] No [ ]	

Cargo	Personal
TECNICA	Permanente [ ] Contratado [X] Otros [ ]

Teléfono	Correo Electrónico
021-514-852 0983-184-623	hilce.avalos@senave.gov.py

FECHA DE VIAJE

Inicio	Final
05/12/25	05/12/25

MOVILIDAD

Público [ ] Estado [X] Otros [ ]

Chofer asignado / Nombre	Orden de Trabajo Nro.	Km. Inicio	Km. Final
Agustin Britez	31227	280182	280627

INFORMACION GEOGRAFICA

Departamento(s)	Localidade(s)
CORDILLERA	VALENZUELA

DESCRIPCIÓN DE LAS TAREAS

SUPERVISION DE FINCA QUE IMPLEMENTA BUENAS PRACTICAS AGRICOLAS.-

OBSERVACIÓN (EN CASO DE MODIFICACIÓN EN RELACIÓN A LO SOLICITADO)

V° B° Director, Director General o Máxima Autoridad	Firma: Aclaración: Sello:

Ing. Agr. José Giménez
Director
DICAO
SENAVE

SENAVE Dpto. de Finanzas Dpto. de Rendición de Cuentas
11 DIC 2025
SUJETO A VERIFICACION Y ACEPTACION
C.P. Eugenia M. Gómez
Jefa
Dpto. de Rendición de Cuentas
SENAVE



SENAVE

Servicio Nacional de Calidad y Sanidad Vegetal y de Semillas

445769

Domicilio ASUNCION Telefax:

ORDEN DE TRABAJO

Nº 0031227

31227

☐ ORDINARIO

X ☐ EXTRAORDINARIO

Vehiculo Tipo: CAMIONETA Chapa: HFS-213 Nº de Orden Asignado 0

Marca y Modelo: NISSAN Área Interior

Conductor Autorizado: AGUSTIN BRITEZ SALCEDO

Días Estimados de la Misión: Desde 4 / 12 / 2025 Hasta 5 / 12 / 2025

Horas Estimadas de la Misión: Desde las 00:01 Hasta las 24:00

Km. de Salida: 280182 Km. de Vuelta 280627

Km. estimados de Recorrido: 1200 Km. Real Recorridos 445

Consumo estimado x 100 Km: Lts. 12

TRABAJOS A REALIZAR:

TRASLADO D ELA FUNCIONARIA DE LA DICAO EN EL DEPARTAMENTO DE CORDILLERA

DENTRO DEL TERRITORIO NACIONAL

ACOMPAÑAN: MARIA EUGENIA VILLALBA, HILCE AVALOS

Fecha: 4 / 12 / 2025

Responsable del área al que fue asignado el automotor

GRAF. MONARCA S.R.L. - Tte. Fariña 813 - Tel./Fax: 495 772 - 449 103 - RUC: 80013965-8 - C.H.T. Nº 1.043
100 Bl. 100x3 (31.201 / 41.200) Enero 2025

ANEXO II-01: INFORME DE COMISIONAMIENTO NACIONAL

Se eleva a consideración de las autoridades institucionales el presente informe de comisionamiento nacional, declarando que los datos consignados son realizados en carácter de Declaración Jurada, quedando sometidos a los organismos de control.

Fecha de Informe	Número y Fecha del Expediente
12/12/25	8203 09/12/25

PERSONA ASIGNADA A LA COMISIÓN

Nombre y Apellido	C.I. N°	Funcionario	Firma
JOSE IGNACIO IRALA GARCETE	2343916	Si [X] No [ ]	

Cargo	Personal
CHOFER	Permanente [X] Contratado [ ] Otros [ ]

Teléfono	Correo Electrónico
0983 364 074 0971672165	jose.irala@senave.gov.py

FECHA DE VIAJE

Inicio	Final
09/12/25	11/12/25

MOVILIDAD

Público [ ] Estado [X] Otros [ ]

Chofer asignado / Nombre	Orden de Trabajo Nro.	Km. Inicio	Km. Final
JOSE IGNACIO IRALA GARCETE	31825	353895	355035

INFORMACION GEOGRAFICA

Departamento(s)	Localidade(s)
ITAPÚA - ALTO PARANÁ	SANTA RITA - YGUAZU - MARIA AUXILIADORA - PIRAPÓ

DESCRIPCIÓN DE LAS TAREAS

Traslado de los funcionarios de la Dirección de Protección Vegetal las Señoras María José Britos y Andrea Piñanez.-

OBSERVACIÓN (EN CASO DE MODIFICACIÓN EN RELACIÓN A LO SOLICITADO)

V° B° Director, Director General o Máxima Autoridad	Firma: Aclaración: Sello:

SENAVE Dirección de Finanzas Dpto. de Rend. de Cuentas 12 DIC 2025 SUJETO A VERIFICACIÓN Y ADAPTACIÓN

C.P. Eugenia M. Gómez
Jefa
Dpto. de Rendición de Cuentas
SENAVE

Lic. Julio Sosa
Director
Dirección Administrativa

SERVICIO NACIONAL DE CALIDAD Y SANIDAD VEGETAL Y DE SEMILLAS
Humaitá 145. Edificio Planeta 1, Piso 15
Asunción - Paraguay





SENAVE

Servicio Nacional de Calidad y Sanidad Vegetal y de Semillas

Domicilio ASUNCION Telefax: 445769

ORDEN DE TRABAJO

Nº 0031825
31825

☐ ORDINARIO

X ☐ EXTRAORDINARIO

Vehiculo Tipo: L-200 Chapa: HAA-231 Nº de Orden Asignado 0

Marca y Modelo: MITSUBISHI Área Interior DOBLE

Conductor Autorizado: JOSE IGNACIO IRALA GARCETE

Días Estimados de la Misión: Desde 9 / 12 / 2025 Hasta 12 / 12 / 2025

Horas Estimadas de la Misión: Desde las 00:01 Hasta las 24:00

Km. de Salida: 353895 Km. de Vuelta 355035

Km. estimados de Recorrido: 1800 Km. Real Recorridos 1140

Consumo estimado x 100 Km: Lts. 12

TRABAJOS A REALIZAR:

TRASLADO DE LOS FUNCIPONARIOS DE DIRECCION DE PROTECCION VEGETAL EN EL DEPARTAMENTO DE ALTO PARANA, ITAPUA

DENTRO DEL TERRITROITO NACIONAL

ACOMPAÑAN: ANDREA PIÑANEZ, MARIA JOSE BRITOS

SERVICIO NACIONAL DE CALIDAD Y SANIDAD VEGETAL Y DE SEMILLAS DEPARTAMENTO

Fecha: 9 / 12 / 2025

Responsable del área al que fue asignado el automotor

GRAF. MONARCA S.R.L. - Tte. Fariña 813 - Tel./Fax: 495 772 - 449 103 - RUC: 80013965-8 C.H.T.S.N. 1.043
100 Bl. 100x3 (31.201 / 41.200) Enero 2025

SERVICIO NACIONAL DE CALIDAD Y SANIDAD VEGETAL Y DE SEMILLAS DEPARTAMENTO SENAVE

ANEXO II-01: INFORME DE COMISIONAMIENTO NACIONAL

Se eleva a consideración de las autoridades institucionales el presente informe de comisionamiento nacional, declarando que los datos consignados son realizados en carácter de Declaración Jurada, quedando sometidos a los organismos de control.

Fecha de Informe	Número y Fecha del Expediente
11/12/25	7912 28/11/25

PERSONA ASIGNADA A LA COMISIÓN

Nombre y Apellido	C.I. N°	Funcionario	Firma
ALFREDO TORRES	807918	Si [X] No [ ]	

Cargo	Personal
CHOFER	Permanente [X] Contratado [ ] Otros [ ]

Teléfono	Correo Electrónico
0983 749 713	alfredo.torres@senave.gov.py

FECHA DE VIAJE

Inicio	Final
01/12/25	04/12/25

MOVILIDAD

Público [ ] Estado [X] Otros [ ]

Chofer asignado / Nombre	Orden de Trabajo Nro.	Km. Inicio	Km. Final
ALFREDO TORRES	32719	375850	377102

INFORMACION GEOGRAFICA

Departamento(s)	Localidade(s)
ITAPUA	HOHENAU

DESCRIPCIÓN DE LAS TAREAS

TRASLADO DE LAS FUNCIONARIAS DE LA SECRETARIA DE PLANIFICACIÓN LAS SEÑORAS CLAUDIA VELAZQUEZ Y ROSSANA CENTURION.-

OBSERVACIÓN (EN CASO DE MODIFICACIÓN EN RELACIÓN A LO SOLICITADO)

V° B° Director, Director General o Máxima Autoridad	Firma: Aclaración: Lic. Julio Sosa Director Dirección Administrativa Sello: SERVICIO NACIONAL DE CALIDAD Y SANIDAD VEGETAL Y DE SEMILLAS · DIRECCIÓN ADMINISTRATIVA · REPÚBLICA DEL PARAGUAY · SENAVE

SENAVE Dirección de Finanzas Dpto. de Rendición de Cuentas 12 DIC 2025 SUJETO A VERIFICACIÓN Y APROBACIÓN
C.P. Eugenio M. Gómez Jefe Dpto. de Rendición de Cuentas SENAVE

SENAVE

Servicio Nacional de Calidad y Sanidad Vegetal y de Semillas

445769

Domicilio ASUNCION Telefax:

ORDEN DE TRABAJO

Nº 0032719 ***32719***

☐ ORDINARIO

X ☐ EXTRAORDINARIO

Vehiculo Tipo: D-MAX Chapa: EAG-510 Nº de Orden Asignado 0

Marca y Modelo: ISUZU DOBLE Área Interior

Conductor Autorizado: ALFREDO TORRES

Días Estimados de la Misión: Desde 1/12/2025 Hasta 5/12/2025

Horas Estimadas de la Misión: Desde las 00:01 Hasta las 24:00

Km. de Salida: 375850 Km. de Vuelta 377102

Km. estimados de Recorrido: 1500 Km. Real Recorridos 1252

Consumo estimado x 100 Km: Lts. 12

TRABAJOS A REALIZAR:

TRASLADO DE LOS FUNCIOARIOS DE LA SECRETARIA DE PLANIFICACION Y DE PRESIDENCIA EN EL DEPARTAMENTO DE ITAPUA

DENTRO DEL TERRITORIO NACIONAL

ACOMPAÑAN: CLAUDIA VELAZQUEZ, ROSSANA CENTURION, XIMENA CABRERA (PASANTE)

Fecha: 1/12/2025

Responsable del área al que fue asignado el automotor

GRAF. MONARCA S.R.L. - Tte. Fariña 813 - Tel./Fax: 495 772 - 449 103 - RUC: 80013965-8 - C.H.T. Nº 1.043
100 Bl. 100x3 (31.201 / 41.200) Enero 2025

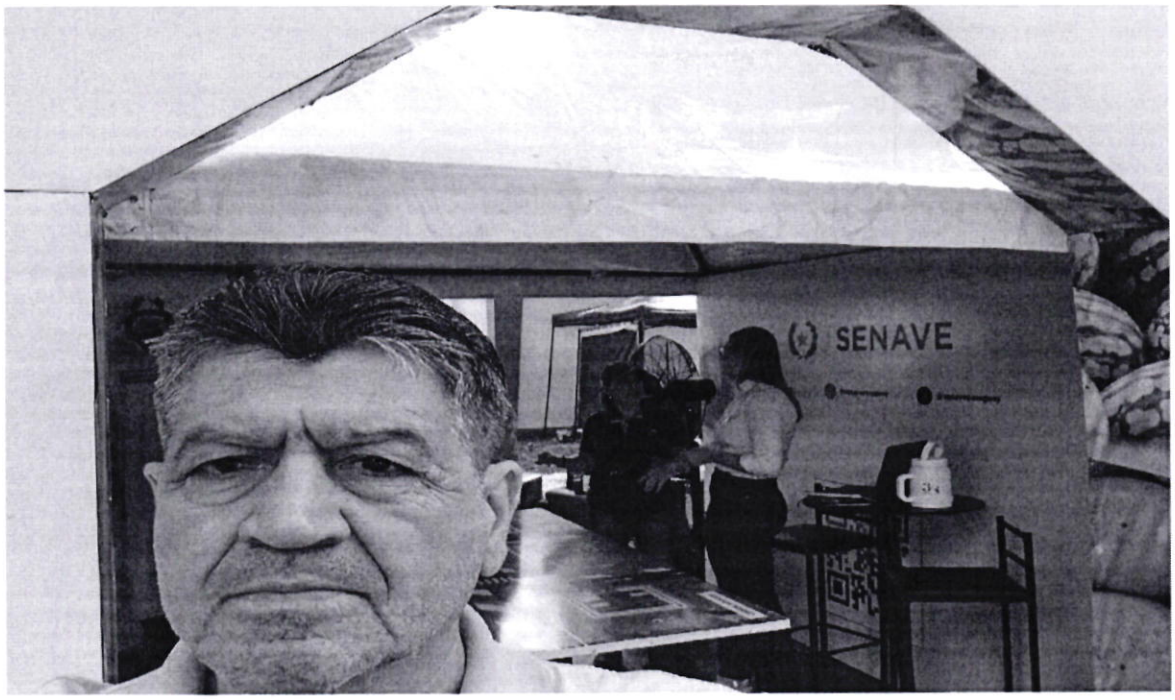
SENAVE


SERVICIO NACIONAL DE
CALIDAD Y
SANIDAD VEGETAL
Y DE SEMILLAS
PARAGUAY
SENAVE
SENAVE

ANEXO II-01: INFORME DE COMISIONAMIENTO NACIONAL

Se eleva a consideración de las autoridades institucionales el presente informe de comisionamiento nacional, declarando que los datos consignados son realizados en carácter de Declaración Jurada, quedando sometidos a los organismos de control.

Fecha de Informe	Número y Fecha del Expediente
11/12/25	7860 26/11/25

PERSONA ASIGNADA A LA COMISIÓN

Nombre y Apellido	C.I. N°	Funcionario	Firma
JOSE CARMELO ESTIGARRIBIA GONZALEZ	1657190	Si [X] No [ ]	

Cargo	Personal
CHOFER	Permanente [X] Contratado [ ] Otros [ ]

Teléfono	Correo Electrónico
0271-272737 0992997913	jose.estigarribia@senave.gov.py

FECHA DE VIAJE

Inicio	Final
01/12/25	05/12/25

MOVILIDAD

Público [ ] Estado [X] Otros [ ]

Chofer asignado / Nombre	Orden de Trabajo Nro.	Km. Inicio	Km. Final
JOSE CARMELO ESTIGARRIBIA GONZALEZ	33602	140713	141870

INFORMACION GEOGRAFICA

Departamento(s)	Localidade(s)
CANINDEYU - ALTO PARANA	CURUGUATY - YASY CAÑY - YBY PYTA - ITAKYRY - MBARACAYU - MINGA GUAZÚ - YGUAZU - MALLORQUIN

DESCRIPCIÓN DE LAS TAREAS

TRASLADO DE FUNCIONARIA PARA REALIZAR CAPACITACIÓN REFERENTE AL SISTEMA DE TRAZABILIDAD VEGETAL - TRABAJO EN CONJUNTO CON DNIT Y EL MAG.-

OBSERVACIÓN (EN CASO DE MODIFICACIÓN EN RELACIÓN A LO SOLICITADO)

V° B° Director, Director General o Máxima Autoridad	Firma: Aclaración: José Giménez Sello:

SENAVE Dirección de Finanzas Dpto. de Rend. de Cuentas 11 DIC 2025 SUJETO A VERIFICACION Y ACEPTACION C.P. Eugenia M. Gómez Dpto. de Rendición de Cuentas SENAVE

SENAVE

Servicio Nacional de Calidad y Sanidad Vegetal y de Semillas

Domicilio ASUNCION Telefax: 445769

ORDEN DE TRABAJO

Nº 0033602

33602

☐ ORDINARIO

X ☐ EXTRAORDINARIO

Vehiculo Tipo: CAMIONETA Chapa: HFS-211 Nº de Orden Asignado 0

Marca y Modelo: NISSAN Área Interior .....

Conductor Autorizado: JOSE CARMELO ESTIGARRIBIA

Días Estimados de la Misión: Desde 1 / 12 / 2025 Hasta 5 / 12 / 2025

Horas Estimadas de la Misión: Desde las 00:01 Hasta las 24:00

Km. de Salida: 140713 Km. de Vuelta 141870

Km. estimados de Recorrido: 1500 Km. Real Recorridos 1157

Consumo estimado x 100 Km: Lts. 12

TRABAJOS A REALIZAR:

TRASLADO DE LA FUNCIONARIA D ELA DICAO EN EL DEPARTAMENTO DE CANINDEYU, ALTO PARANA

DENTRO DEL TERRITORIO NACIONAL

ACOMPAÑA: MABEL FERNANDEZ

Fecha: 1 / 12 / 2025

SERVICIO NACIONAL DE CALIDAD Y SANIDAD VEGETAL Y DE SEMILLAS DEPARTAMENTO DE TRANSPORTE SENAVE

Responsable del área al que fue asignado el automotor

GRAF. MONARCA S.R.L. - Tte. Fariña 813 - Tel./Fax: 495 772 - 449 103 - RUC: 80013965-8 - C.H.T. Nº 1.043
100 Bl. 100x3 (31.201 / 41.200) Enero 2025

SERVICIO NACIONAL DE CALIDAD Y SANIDAD VEGETAL Y DE SEMILLAS DEPARTAMENTO DE TRANSPORTE SENAVE

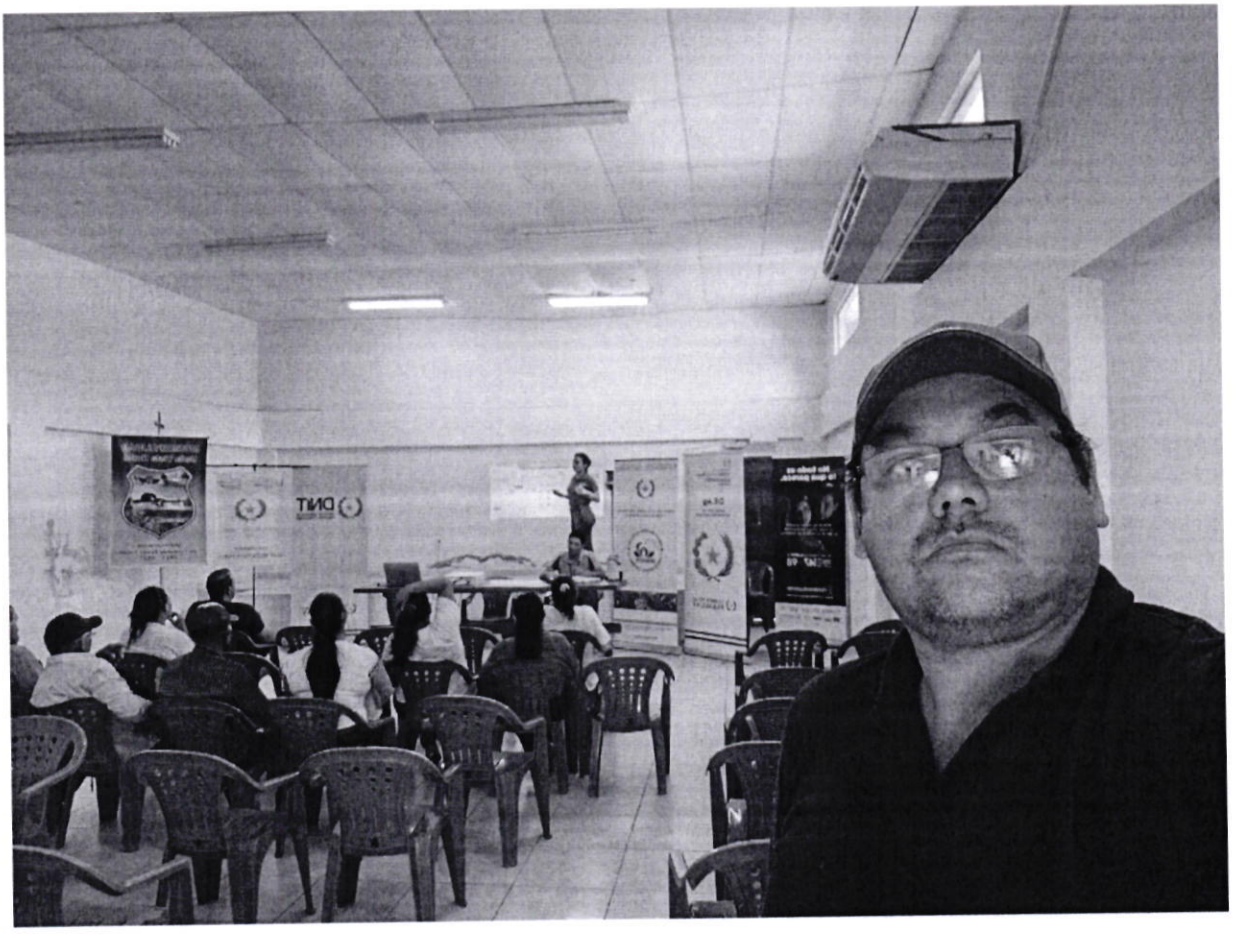

ANEXO II-01: INFORME DE COMISIONAMIENTO NACIONAL

Se eleva a consideración de las autoridades institucionales el presente informe de comisionamiento nacional, declarando que los datos consignados son realizados en carácter de Declaración Jurada, quedando sometidos a los organismos de control.

Fecha de Informe	Número y Fecha del Expediente
15/12/25	8162 05/12/25

PERSONA ASIGNADA A LA COMISIÓN

Nombre y Apellido	C.I. N°	Funcionario	Firma
ALEJANDRO MARTIN DELGADO VAZQUEZ	4716355	Si [X] No [ ]	

Cargo	Personal
ASISTENTE - ENCARGADO DE SOPORTE Y MANTE. DE LOS	Permanente [X] Contratado [ ] Otros [ ]

Teléfono	Correo Electrónico
0961818938	alejandro.delgado@senave.gov.py

FECHA DE VIAJE

Inicio	Final
11/12/25	12/12/25

MOVILIDAD

Público [ ] Estado [ ] Otros [X]

Chofer asignado / Nombre	Orden de Trabajo Nro.	Km. Inicio	Km. Final

INFORMACION GEOGRAFICA

Departamento(s)	Localidade(s)
GUAIRÁ	MBOCAYATY

DESCRIPCIÓN DE LAS TAREAS

Reparación del reloj marcador Batería.-

OBSERVACIÓN (EN CASO DE MODIFICACIÓN EN RELACIÓN A LO SOLICITADO)

V° B° Director, Director General o Máxima Autoridad	Firma: Aclaración: Sello:

SERVICIO NACIONAL DE CALIDAD Y SANIDAD VEGETAL Y DE SEMILLAS * DIRECCION DE GESTION DE PERSONAS * DGP * SENAVE *

Lic. Alberto Yakisich

SENAVE Dirección de Finanzas Dpto. de Rend. de Cuentas 15 DIC 2025 C.P. Eugenia M. Gómez Jefa Dpto. de Rendición de Cuentas SENAVE



ANEXO II-01: INFORME DE COMISIONAMIENTO NACIONAL

Se eleva a consideración de las autoridades institucionales el presente informe de comisionamiento nacional, declarando que los datos consignados son realizados en carácter de Declaración Jurada, quedando sometidos a los organismos de control.

Fecha de Informe	Número y Fecha del Expediente
15/12/25	8162 05/12/25

PERSONA ASIGNADA A LA COMISIÓN

Nombre y Apellido	C.I. N°	Funcionario	Firma
MILDO CONCEPCION BAREIRO	1785878	Si [X] No [ ]	

Cargo	Personal
RESPONSABLE DE LEGAJOS DEL PERSONAL	Permanente [X] Contratado [ ] Otros [ ]

Teléfono	Correo Electrónico
0983388783	mildo.bareiro@senave.gov.py

FECHA DE VIAJE

Inicio	Final
11/12/25	12/12/25

MOVILIDAD

Público [ ] Estado [ ] Otros [X]

Chofer asignado / Nombre	Orden de Trabajo Nro.	Km. Inicio	Km. Final

INFORMACION GEOGRAFICA

Departamento(s)	Localidade(s)
GUAIRÁ	MBOCAYATY

DESCRIPCIÓN DE LAS TAREAS

Verificación in situ de funcionarios, socializar formato de declaración jurada y otros documentos.-

OBSERVACIÓN (EN CASO DE MODIFICACIÓN EN RELACIÓN A LO SOLICITADO)

V° B° Director, Director General o Máxima Autoridad	Firma: Aclaración: Sello:

SERVICIO NACIONAL DE CALIDAD Y SANIDAD VEGETAL Y DE SEMILLAS – DIRECCIÓN DE GESTIÓN DE PERSONAS – DGP – SENAVE

SENAVE – Dirección de Finanzas – Dpto. de Cuentas – 15 DIC 2025 – VERIFICACION – ACEPTACION – C.P. Eugenia M. Gómez – Jefa – Dpto. de Rendición de Cuentas – SENAVE



ANEXO II-01: INFORME DE COMISIONAMIENTO NACIONAL

Se eleva a consideración de las autoridades institucionales el presente informe de comisionamiento nacional, declarando que los datos consignados son realizados en carácter de Declaración Jurada, quedando sometidos a los organismos de control.

Fecha de Informe	Número y Fecha del Expediente
11/12/25	8206 09/12/25

PERSONA ASIGNADA A LA COMISIÓN

Nombre y Apellido	C.I. N°	Funcionario	Firma
AGUSTIN BRITEZ SALCEDO	3004060	Si [X] No [ ]	

Cargo	Personal
CHOFER	Permanente [X] Contratado [ ] Otros [ ]

Teléfono	Correo Electrónico
021-293020 0991191435	agustin.britez@senave.gov.py

FECHA DE VIAJE

Inicio	Final
09/12/25	10/12/25

MOVILIDAD

Público [ ] Estado [X] Otros [ ]

Chofer asignado / Nombre	Orden de Trabajo Nro.	Km. Inicio	Km. Final
AGUSTIN BRITEZ SALCEDO	30636	43967	44725

INFORMACION GEOGRAFICA

Departamento(s)	Localidade(s)
ALTO PARANA	TAVAPY

DESCRIPCIÓN DE LAS TAREAS

TRASLADO DE LA DIRECTORA DE LA DIRECCIÓN DE SEMILLAS LA SEÑORA LOURDES ROMERO.

OBSERVACIÓN (EN CASO DE MODIFICACIÓN EN RELACIÓN A LO SOLICITADO)

V° B° Director, Director General o Máxima Autoridad	Firma: Aclaración: Sello:

SENAVE Dirección de Finanzas
12 DIC 2025
VERIFICACIÓN
C.P. Eugenia M. Gómez
Jefa
Dpto. de Rendición de Cuentas
SENAVE

SERVICIO NACIONAL DE CALIDAD Y SANIDAD VEGETAL Y DE SEMILLAS
DIRECCION ADMINISTRATIVA
REPUBLICA DEL PARAGUAY
SENAVE

Lic. Julio Sosa
Director
Dirección Administrativa


MP 363 VRG
mazpar

SENAVE

Servicio Nacional de Calidad y Sanidad Vegetal y de Semillas

Domicilio ASUNCION Telefax: 445769

ORDEN DE TRABAJO

Nº 030636

30636

☐ ORDINARIO

X ☐ EXTRAORDINARIO

Vehiculo Tipo: CAMIONETA Chapa: AATE-351 Nº de Orden Asignado 0

Marca y Modelo: NISSAN Área Interior DOBLE

Conductor Autorizado: AGUSTIN BRITEZ SALCEDO

Días Estimados de la Misión: Desde 8 / 12 / 2025 Hasta 11 / 12 / 2025

Horas Estimadas de la Misión: Desde las 00:01 Hasta las 24:00

Km. de Salida: 43967 Km. de Vuelta 44725

Km. estimados de Recorrido: 1200 Km. Real Recorridos 758

Consumo estimado x 100 Km: Lts. 12

TRABAJOS A REALIZAR:

TRASLADO DE LA DIRECTORA DE LA DIRECCION DE SEMILLAS EN EL DEPARTAMENTO DE ALTO PARANA

DENTRO DEL TERRITORIO NACIONAL

ACOMPAÑA: LOURDES ROMERO

Fecha: 9 / 12 / 2025

Responsable del área al que fue asignado el automotor

GRAF. MONARCA S.R.L. - Tte. Fariña 813 - Tel./Fax: 495 772 - 449 103 - RUC: 80013965-8 - C.H.T. Nº 1.043
50 Bl. 50x3 (28.701 / 31.200) Diciembre 2023

ANEXO II-01: INFORME DE COMISIONAMIENTO NACIONAL

Se eleva a consideración de las autoridades institucionales el presente informe de comisionamiento nacional, declarando que los datos consignados son realizados en carácter de Declaración Jurada, quedando sometidos a los organismos de control.

Fecha de Informe	Número y Fecha del Expediente
12/12/25	8132 04/12/25

PERSONA ASIGNADA A LA COMISIÓN

Nombre y Apellido	C.I. N°	Funcionario	Firma
ALCIDES DE LA CRUZ MACHADO	4739882	Si [X] No [ ]	

Cargo	Personal
FISCALIZADOR/A	Permanente [ ] Contratado [X] Otros [ ]

Teléfono	Correo Electrónico
0972159080	----------

FECHA DE VIAJE

Inicio	Final
11/12/25	11/12/25

MOVILIDAD

Público [ ] Estado [X] Otros [ ]

Chofer asignado / Nombre	Orden de Trabajo Nro.	Km. Inicio	Km. Final
Alcides De La Cruz M.	030769	43722	Abierto

INFORMACION GEOGRAFICA

Departamento(s)	Localidade(s)
SAN PEDRO	SAN VICENTE PANCHOLO

DESCRIPCIÓN DE LAS TAREAS

PROSPECCION DE DETECCION Y MONITOREO DE PLAGAS Y ENFERMEDADES EN CULTIVOS DE SESAMO.-

OBSERVACIÓN (EN CASO DE MODIFICACIÓN EN RELACIÓN A LO SOLICITADO)

OTA Nro.3980

V° B° Director, Director General o Máxima Autoridad	Firma: Aclaración: Sello:

Dr. Agr. M.Sc. Cristian Marecos
Senave - Cosave Nº Py. 153

SENAVE Dirección de Finanzas Dpto. de Rendición de Cuentas 12 DIC 2025 SUJETO A VERIFICACION Y ACREDITACION

C.P. Eugenia M. Gómez
Jefa
Dpto. de Rendición de Cuentas
SENAVE

SENAVE

Servicio Nacional de Calidad y Sanidad Vegetal y de Semillas

Domicilio ASUNCION Telefax: 445769

ORDEN DE TRABAJO

☐ ORDINARIO

X ☐ EXTRAORDINARIO

Nº 030769

30769

Vehiculo Tipo: CAMIONETA Chapa: AATE-352 Nº de Orden Asignado 0

Marca y Modelo: NISSAN Área Interior DOBLE

Conductor Autorizado: MONICA CASTIGLIONI

Días Estimados de la Misión: Desde 1 12 / 2025 Hasta 31 / 12 / 2025

Horas Estimadas de la Misión: Desde las 00:01 Hasta las 24:00

Km. de Salida: 43722 Km. de Vuelta

Km. estimados de Recorrido: 3000 Km. Real Recorridos

Consumo estimado x 100 Km: Lts. 12

TRABAJOS A REALIZAR:

ACTIVIDADES REFERENTE A LA OFICINA REGIONAL - APOYO EN EL TRASLADO DE LOS FUNCIONARIOS DEL SENAVE.

DENTRO DEL TERRITORIO NACIONAL

PUEDEN CONDUCIR: JULIÁN GODOY, EDGAR FERREIRA, AMANCIO CORONEL, ARIEL DELVALLE, MARYAM PORTILLO, ISABEL IMLACH, CELSO FERNANDEZ, ALCIDES DE LA CRUZ, NESTOR ROJAS, ROLANDO SANABRIA, FABIO CORONEL, MARCOS SALINAS.

Fecha: 1 / 12 / 2025

Paola Gómez
Dpto. de Transporte

Responsable del área al que fue asignado el automotor

GRAF. MONARCA S.R.L. - Tte. Fariña 813 - Tel./Fax: 495 772 - 449 103 - RUC: 80013965-8 - C.H.T. Nº 1.043
50 Bl. 50x3 (28.701 / 31.200) Diciembre 2023

Paola Gómez
Dpto. de Transporte

REGISTRO FOTOGRAFICO





ANEXO II-01: INFORME DE COMISIONAMIENTO NACIONAL

Se eleva a consideración de las autoridades institucionales el presente informe de comisionamiento nacional, declarando que los datos consignados son realizados en carácter de Declaración Jurada, quedando sometidos a los organismos de control.

Fecha de Informe	Número y Fecha del Expediente
12/12/25	8132 04/12/25

PERSONA ASIGNADA A LA COMISIÓN

Nombre y Apellido	C.I. N°	Funcionario	Firma
ARIEL DELVALLE ORTIZ	5180788	Si [X] No [ ]	

Cargo	Personal
TECNICO - CASETA CRUCE 6000	Permanente [ ] Contratado [X] Otros [ ]

Teléfono	Correo Electrónico
0973540674	ariel.delvalle@senave.gov.py

FECHA DE VIAJE

Inicio	Final
11/12/25	11/12/25

MOVILIDAD

Público [ ] Estado [X] Otros [ ]

Chofer asignado / Nombre	Orden de Trabajo Nro.	Km. Inicio	Km. Final
Alcides De La Cruz M.	030769	43722	Abierto

INFORMACION GEOGRAFICA

Departamento(s)	Localidade(s)
SAN PEDRO	SAN VICENTE PANCHOLO

DESCRIPCIÓN DE LAS TAREAS

PROSPECCION DE DETECCION Y MONITOREO DE PLAGAS Y ENFERMEDADES EN CULTIVOS DE SESAMO.-

OBSERVACIÓN (EN CASO DE MODIFICACIÓN EN RELACIÓN A LO SOLICITADO)

OTA Nro. 3980

V° B° Director, Director General o Máxima Autoridad	Firma: Aclaración: Sello: D.O.R.

Ing. Agr. M.Sc. Cristian Marecos
Senave Cosave Nº Py. 153

SENAVE
Dirección de Finanzas
Dpto. de Rendición de Cuentas
12 DIC 2025
SUJETO A VERIFICACION Y ACEPTACION

C.P. Eugenia M. Gómez
Jefa
Dpto. de Rendición de Cuentas
SENAVE

SENAVE

Servicio Nacional de Calidad y Sanidad Vegetal y de Semillas

Domicilio..... ASUNCION ..... Telefax:..... 445769

ORDEN DE TRABAJO

☐ ORDINARIO

X ☐ EXTRAORDINARIO

Nº 030769

30769

Vehiculo Tipo: CAMIONETA ..... Chapa: AATE-352 ..... Nº de Orden Asignado 0

Marca y Modelo: NISSAN ..... Área Interior ..... DOBLE

Conductor Autorizado: MONICA CASTIGLIONI

Días Estimados de la Misión: Desde 1 / 12 / 2025 Hasta 31 / 12 / 2025

Horas Estimadas de la Misión: Desde las 00:01 Hasta las 24:00

Km. de Salida: 43722 Km. de Vuelta .....

Km. estimados de Recorrido: 3000 Km. Real Recorridos .....

Consumo estimado x 100 Km: Lts. 12

TRABAJOS A REALIZAR:

ACTIVIDADES REFERENTE A LA OFICINA REGIONAL - APOYO EN EL TRASLADO DE LOS FUNCIONARIOS DEL SENAVE.

DENTRO DEL TERRITORIO NACIONAL

PUEDEN CONDUCIR: JULIÁN GODOY, EDGAR FERREIRA, AMANCIO CORONEL, ARIEL DELVALLE, MARYAM PORTILLO, ISABEL IMLACH, CARLOS FERNÁNDEZ, NICOLÁS DE LA CRUZ, NESTOR ROJAS, ROLANDO SANABRIA, FABIO CORONEL, MIGUEL SAVINAS.

Fecha: 1 / 12 / 2025

SERVICIO NACIONAL DE CALIDAD Y SANIDAD VEGETAL Y DE SEMILLAS DEPARTAMENTO DE TRANSPORTE

Paola Gómez
Dpto. de Transporte

Responsable del área al que fue asignado el automotor

GRAF. MONARCA S.R.L. - Tte. Fariña 813 - Tel./Fax: 495 772 - 449 103 - RUC: 80013965-8 - C.H.T. Nº 1.043
50 Bl. 50x3 (28.701 / 31.200) Diciembre 2023

SERVICIO NACIONAL DE CALIDAD Y SANIDAD VEGETAL Y DE SEMILLAS DEPARTAMENTO DE TRANSPORTE SENAVE

Paola Gómez
Dpto. de Transporte

REGISTRO FOTOGRAFICO



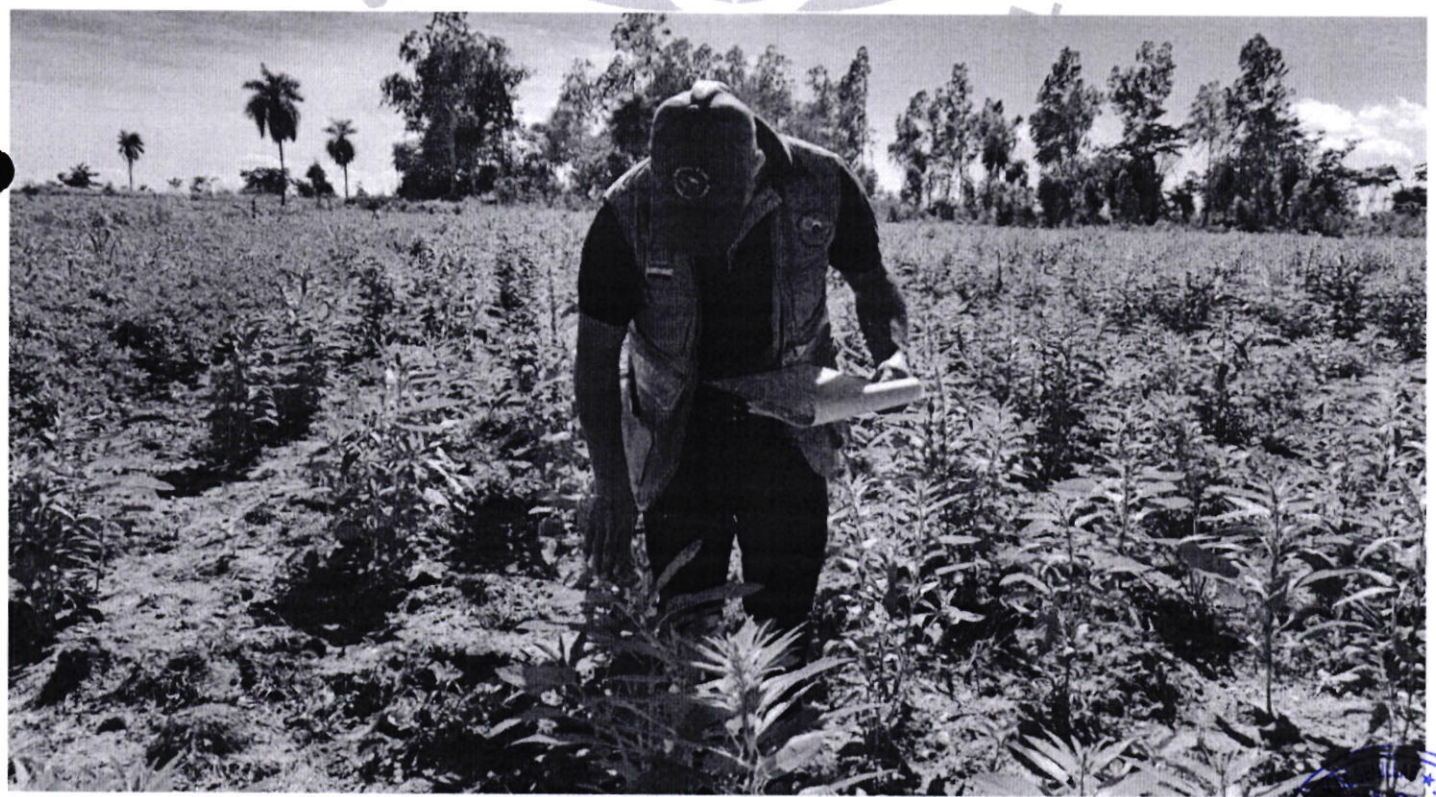

Ariel Delvalle

ANEXO II-01: INFORME DE COMISIONAMIENTO NACIONAL

Se eleva a consideración de las autoridades institucionales el presente informe de comisionamiento nacional, declarando que los datos consignados son realizados en carácter de Declaración Jurada, quedando sometidos a los organismos de control.

Fecha de Informe	Número y Fecha del Expediente
18/12/25	8126 04/12/25

PERSONA ASIGNADA A LA COMISIÓN

Nombre y Apellido	C.I. N°	Funcionario	Firma
ALCIDES DE LA CRUZ MACHADO	4739882	Si [X] No [ ]	

Cargo	Personal
FISCALIZADOR/A	Permanente [ ] Contratado [X] Otros [ ]

Teléfono	Correo Electrónico
0972159080	----------

FECHA DE VIAJE

Inicio	Final
17/12/25	17/12/25

MOVILIDAD

Público [ ] Estado [X] Otros [ ]

Chofer asignado / Nombre	Orden de Trabajo Nro.	Km. Inicio	Km. Final
Alcides De La Cruz M.	030769	43722	Abierto

INFORMACION GEOGRAFICA

Departamento(s)	Localidade(s)
SAN PEDRO	SAN VICENTE PANCHOLO

DESCRIPCIÓN DE LAS TAREAS

PROSPECCION DE MONITOREO DE PLAGAS Y ENFERMEDADES EN CULTIVOS DE RUBROS SENSIBLES.-

OBSERVACIÓN (EN CASO DE MODIFICACIÓN EN RELACIÓN A LO SOLICITADO)

OTA Nro.3970

V° B° Director, Director General o Máxima Autoridad	Firma: Aclaración: Sello:

Ing. AGR. M.Sc. Cristian Marecos
Senave - Cosave Nº Py. 153

SENAVE
Dirección de Finanzas
Dpto. de Rend. de Cuentas
18 DIC 2025
C.P. Eugenia M. Gómez
Jefa
Dpto. de Rendición de Cuentas
SENAVE

SENAVE

Servicio Nacional de Calidad y Sanidad Vegetal y de Semillas

Domicilio..... ASUNCION ..... Telefax:..... 445769

ORDEN DE TRABAJO

☐ ORDINARIO

☒ EXTRAORDINARIO

Nº 030769

30769

Vehiculo Tipo: CAMIONETA Chapa: AATE-352 Nº de Orden Asignado 0

Marca y Modelo: NISSAN Área Interior DOBLE

Conductor Autorizado: MONICA CASTIGLIONI

Días Estimados de la Misión: Desde 1 / 12 / 2025 Hasta 31 / 12 / 2025

Horas Estimadas de la Misión: Desde las 00:01 Hasta las 24:00

Km. de Salida: 43722 Km. de Vuelta

Km. estimados de Recorrido: 3000 Km. Real Recorridos

Consumo estimado x 100 Km: Lts. 12

TRABAJOS A REALIZAR:

ACTIVIDADES REFERENTE A LA OFICINA REGIONAL - APOYO EN EL TRASLADO DE LOS FUNCIONARIOS DEL SENAVE.

DENTRO DEL TERRITORIO NACIONAL

PUEDEN CONDUCIR: JULIÁN GODOY, EDGAR FERREIRA, AMANCIO CORONEL, ARIEL DELVALLE, MARYAM PORTILLO, ISABEL IMLACH, CARLOS FERNANDEZ, FACUNDO DE LA CRUZ, NESTOR ROJAS, ROLANDO SANABRIA, FABIO CORONEL, MIRIAN SALINAS.

Fecha: 1 / 12 / 2025

Paola Gómez
Dpto. de Transporte

Responsable del área al que fue asignado el automotor

Paola Gómez
Dpto. de Transporte

GRAF. MONARCA S.R.L. - Tte. Farina 813 - Tel./Fax: 495 772 - 449 103 - RUC: 80013965-8 - C.M.T. Nº 1.043
50 Bl. 50x3 (28.701 / 31.200) Diciembre 2023

REGISTRO FOTOGRAFICO





Ariel Delvalle

Alcides de la Cruz M.

SERVICIO NACIONAL DE CALIDAD Y SANIDAD VEGETAL Y DE SEMILLAS
Dirección de Oficinas Regionales
San Pedro
SENAVE

ANEXO II-01: INFORME DE COMISIONAMIENTO NACIONAL

Se eleva a consideración de las autoridades institucionales el presente informe de comisionamiento nacional, declarando que los datos consignados son realizados en carácter de Declaración Jurada, quedando sometidos a los organismos de control.

Fecha de Informe	Número y Fecha del Expediente
18/12/25	8126 04/12/25

PERSONA ASIGNADA A LA COMISIÓN

Nombre y Apellido	C.I. N°	Funcionario	Firma
ARIEL DELVALLE ORTIZ	5180788	Si [X] No [ ]	

Cargo	Personal
TECNICO - CASETA CRUCE 6000	Permanente [ ] Contratado [X] Otros [ ]

Teléfono	Correo Electrónico
0973540674	ariel.delvalle@senave.gov.py

FECHA DE VIAJE

Inicio	Final
17/12/25	17/12/25

MOVILIDAD

Público [ ] Estado [X] Otros [ ]

Chofer asignado / Nombre	Orden de Trabajo Nro.	Km. Inicio	Km. Final
Alcides De La Cruz M.	030769	43722	Abierto

INFORMACION GEOGRAFICA

Departamento(s)	Localidade(s)
SAN PEDRO	SAN VICENTE PANCHOLO

DESCRIPCIÓN DE LAS TAREAS

PROSPECCION DE MONITOREO DE PLAGAS Y ENFERMEDADES EN CULTIVOS DE RUBROS SENSIBLES.-

OBSERVACIÓN (EN CASO DE MODIFICACIÓN EN RELACIÓN A LO SOLICITADO)

OTA Nro. 3970

V° B° Director, Director General o Máxima Autoridad	Firma: Aclaración: Sello: Ing. Agr. M.Sc. Cristian Marecos Senave - Dosave Nº Py. 153

SENAVE Dirección de Finanzas Dpto. de Rendición de Cuentas 18 DIC 2025 RECEPCIÓN

C.P. Lisseria M. Gómez Jefa Dpto. de Rendición de Cuentas SENAVE

SENAVE

Servicio Nacional de Calidad y Sanidad Vegetal y de Semillas

Domicilio ASUNCION Telefax: 445769

ORDEN DE TRABAJO

☐ ORDINARIO

☒ EXTRAORDINARIO

Nº 030769

30769

Vehiculo Tipo: CAMIONETA Chapa: AATE-352 Nº de Orden Asignado: 0

Marca y Modelo: NISSAN Área Interior: DOBLE

Conductor Autorizado: MONICA CASTIGLIONI

Días Estimados de la Misión: Desde 1 / 12 / 2025 Hasta 31 / 12 / 2025

Horas Estimadas de la Misión: Desde las 00:01 Hasta las 24:00

Km. de Salida: 43722 Km. de Vuelta

Km. estimados de Recorrido: 3000 Km. Real Recorridos

Consumo estimado x 100 Km: Lts. 12

TRABAJOS A REALIZAR:

ACTIVIDADES REFERENTE A LA OFICINA REGIONAL - APOYO EN EL TRASLADO DE LOS FUNCIONARIOS DEL SENAVE.

DENTRO DEL TERRITORIO NACIONAL

PUEDEN CONDUCIR: JULIÁN GODOY, EDGAR [illegible], MANCIO CORONEL, ARIEL DELVALLE, MARYAM PORTILLO, ISABEL IMLACH, [illegible] LUCIDES DE LA CRUZ, NESTOR ROJAS, ROLANDO ZANABRIA, FABIO CORONEL, [illegible]

Fecha: 1 / 12 / 2025

Paula Gómez
Dpto. de Transporte

Responsable del área al que fue asignado el automotor

Paula Gómez
Dpto. de Transporte

GRAF. MONARCA S.R.L. - Tte. Fariña 813 - Tel./Fax: 495 772 - 449 103 - RUC: 80013965-8 - C.H.T. Nº 1.043
50 Bl. 50x3 (28.701 / 31.200) Diciembre 2023

REGISTRO FOTOGRAFICO





Ariel Delvalle

Alcides De la Cruz

SERVICIO NACIONAL DE CALIDAD Y SANIDAD VEGETAL Y DE SEMILLAS
Dirección de Oficinas Regionales
San Pedro
SENAVE

ANEXO II-01: INFORME DE COMISIONAMIENTO NACIONAL

Se eleva a consideración de las autoridades institucionales el presente informe de comisionamiento nacional, declarando que los datos consignados son realizados en carácter de Declaración Jurada, quedando sometidos a los organismos de control.

Fecha de Informe	Número y Fecha del Expediente
10/12/25	7833 25/11/25

PERSONA ASIGNADA A LA COMISIÓN

Nombre y Apellido	C.I. N°	Funcionario	Firma
HELENA YANINA JARA MONTANIA	5124616	Si [X] No [ ]	

Cargo	Personal
TECNICA	Permanente [ ] Contratado [X] Otros [ ]

Teléfono	Correo Electrónico
0994282425	helena.jara@senave.gov.py

FECHA DE VIAJE

Inicio	Final
02/12/25	04/12/25

MOVILIDAD

Público [ ] Estado [X] Otros [ ]

Chofer asignado / Nombre	Orden de Trabajo Nro.	Km. Inicio	Km. Final
Oscar Frescura	0033111	332798	334240

INFORMACION GEOGRAFICA

Departamento(s)	Localidade(s)
SAN PEDRO - CANINDEYÚ	CAPIIBARY - CURUGUATY

DESCRIPCIÓN DE LAS TAREAS

SUPERVISIÓN DE ACTIVIDADES EN EL MARCO DEL PROGRAMA NACIONAL DE CONTENCIÓN DEL HUANGLONGBING Y SU VECTOR DIAPHORINA CITRI.

OBSERVACIÓN (EN CASO DE MODIFICACIÓN EN RELACIÓN A LO SOLICITADO)

V° B° Director, Director General o Máxima Autoridad	Firma: Aclaración: M. Cristina Galeano Ingeniera Agrónoma Sello:

SENAVE Dirección de Finanzas Dpto. de Rendición de Cuentas
12 DIC 2025
SUJETO A VERIFICACIÓN
C.P. Eugenia M. Gómez Jefa Dpto. de Rendición de Cuentas SENAVE

SENAVE

Servicio Nacional de Calidad y Sanidad Vegetal y de Semillas

ASUNCION 445769

Domicilio..... Telefax:.....

ORDEN DE TRABAJO

Nº 0033111
33111

☐ ORDINARIO

X ☐ EXTRAORDINARIO

L-200 HAA-229 0

Vehiculo Tipo: MITSUBISHI Chapa: ..... Nº de Orden Asignado..... DOBLE

Marca y Modelo:.... OSCAR MANUEL PRESCURA GOMEZ .... Área Interior.....

Conductor Autorizado: .....

..... 1 12 2025 ..... 5 12 2025 .....

Días Estimados de la Misión: Desde..... 00:01 /..... Hasta ...../ 24:00 .....

Horas Estimadas de la Misión: Desde las..... Hasta las .....

Km. de Salida: 332798 1500 Km. de Vuelta ..... 334240 .....

Km. estimados de Recorrido:..... 12 ..... Km. Real Recorridos ..... 1442 .....

Consumo estimado x 100 Km: Lts.....

TRABAJOS A REALIZAR:

..... TRASLADO DE LAS FUNCIONARIAS DE LA DIRECCION DE PROTECCION VEGETAL EN LOS SAN PEDRO, CANINDEYU

.....

..... DENTRO DEL TERRITORIO NACIONAL .....

..... ACOMPAÑAN: YESSICA REMEACZ, HELENA JARA .....

.....

.....

1 12 2025

Fecha: ...../...../...../

SERVICIO NACIONAL DE CALIDAD Y SANIDAD VEGETAL Y DE SEMILLAS · SENAVE · DEPARTAMENTO DE TRANSPORTE · REPUBLICA DEL PARAGUAY

Responsable del área al que fue asignado el automotor

GRAF. MONARCA S.R.L. - Tte. Farina 813 - Tel./Fax: 495 772 - 449 103 - RUC: 80013965-8 - C.H.T. Nº 1.043
100 Bl. 100x3 (31.201 / 41.200) Enero 2025

SERVICIO NACIONAL DE CALIDAD Y SANIDAD VEGETAL Y DE SEMILLAS · SENAVE · DEPARTAMENTO DE TRANSPORTE

Oscar Manuel Prescura Gómez
Departamento de Transporte

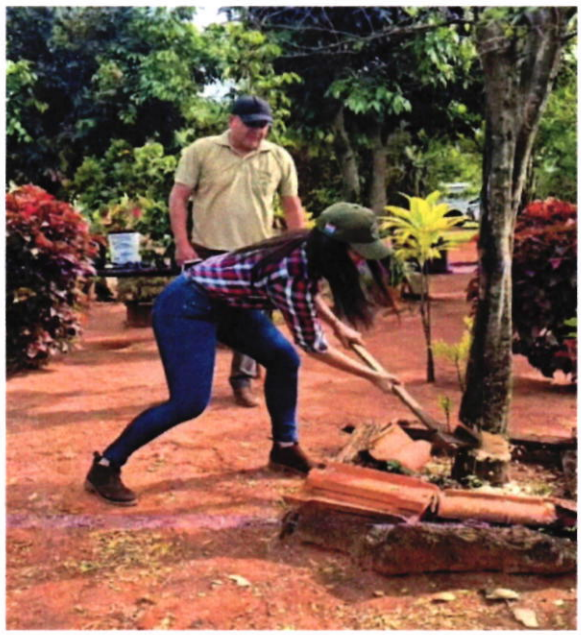





ANEXO II-01: INFORME DE COMISIONAMIENTO NACIONAL

Se eleva a consideración de las autoridades institucionales el presente informe de comisionamiento nacional, declarando que los datos consignados son realizados en carácter de Declaración Jurada, quedando sometidos a los organismos de control.

Fecha de Informe	Número y Fecha del Expediente
09/12/25	7847 26/11/25

PERSONA ASIGNADA A LA COMISIÓN

Nombre y Apellido	C.I. N°	Funcionario	Firma
ESTEBAN NICOLAS ARECO MERELES	3637811	Si [X] No [ ]	

Cargo	Personal
ASISTENTE	Permanente [X] Contratado [ ] Otros [ ]

Teléfono	Correo Electrónico
0981 520 480	esteban.areco@senave.gov.py

FECHA DE VIAJE

Inicio	Final
02/12/25	04/12/25

MOVILIDAD

Público [ ] Estado [X] Otros [ ]

Chofer asignado / Nombre	Orden de Trabajo Nro.	Km. Inicio	Km. Final
OSCAR AVALOS	28828	239210	-

INFORMACION GEOGRAFICA

Departamento(s)	Localidade(s)
ITAPUA	HOHENAU

DESCRIPCIÓN DE LAS TAREAS

COBERTURA DE PRENSA. REGISTRO DE IMÁGENES (FOTOGRAFÍA Y VIDEO) DE LAS ACTIVIDADES DE LA MAXIMA AUTORIDAD EN EL MARCO DE LA EXPO AGRODINÁMICA 2025.

OBSERVACIÓN (EN CASO DE MODIFICACIÓN EN RELACIÓN A LO SOLICITADO)

NO POSEE KILOMETRAJE FINAL POR SER UNA ORDEN ABIERTA

V° B° Director, Director General o Máxima Autoridad	Firma: Aclaración: Sello:

SENAVE Dirección de Finanzas Dpto. de Rend. de Cuentas 12 DIC 2025 SUJETO A VERIFICACIÓN Y ACEPTACIÓN

Ing. Agr. Alejandro Hunicken
Director de Gabinete
SENAVE

Dpto. de Rendición de Cuentas
SENAVE

Dese: En la OT Nº 28.828 forma parte el funcionario Juan González Estelon Areco

SENAVE

Servicio Nacional de Calidad y Sanidad Vegetal y de Semillas

Domicilio: ASUNCION Telefax: 445769

ORDEN DE TRABAJO

Nº 028828

☐ ORDINARIO

☒ EXTRAORDINARIO

28828

Vehiculo Tipo: CAMIONETA Chapa: EAK-109 Nº de Orden Asignado: 0

Marca y Modelo: TOYOTA Área Interior: DOBLE

Conductor Autorizado: RAMIRO SAMANIEGO MONTIEL

Días Estimados de la Misión: Desde 1 / 12 / 2025 Hasta 31 / 12 / 2025

Horas Estimadas de la Misión: Desde las 00:01 Hasta las 24:00

Km. de Salida: 239210 Km. de Vuelta

Km. estimados de Recorrido: 5000 Km. Real Recorridos

Consumo estimado x 100 Km: Lts. 12

TRABAJOS A REALIZAR:

ACTIVIDADES REFERENTES A LA PRESIDENCIA DEL SENAVE

DENTRO DEL TERRITORIO NACIONAL

PUEDEN CONDUCIR: OSCAR AVALOS, BENICIO MANUEL TALAVERA, ALEJANDRO AYALA, JUAN LEBRON, ALEJANDRO HUNICKEN, JOSE NUÑEZ,... ACOMPAÑAN: CARMEN BERNI

Fecha: 1 / 12 / 2025

Responsable del área al que fue asignado el automotor

GRAF. MONARCA S.R.L. - Tte. Fariña 813 - Tel./Fax: 495 772 - 449 103 - RUC: 80013965-8 - C.H.T. Nº 1.043
50 Bl. 50x3 (28.701 / 31.200) Diciembre 2023


2025
AGRODINÁMICA
Raíces de Futuro
02 al 06 DE DICIEMBRE
Colonias Unidas
BIENVENIDOS
02 al 06
DE DICIEMBRE
Edición
29
AUSPICIAN:
Matrisoja
tecnomyl
DEKALP

ANEXO II-01: INFORME DE COMISIONAMIENTO NACIONAL

Se eleva a consideración de las autoridades institucionales el presente informe de comisionamiento nacional, declarando que los datos consignados son realizados en carácter de Declaración Jurada, quedando sometidos a los organismos de control.

Fecha de Informe	Número y Fecha del Expediente
15/12/25	7971 01/12/25

PERSONA ASIGNADA A LA COMISIÓN

Nombre y Apellido	C.I. N°	Funcionario	Firma
ZUNILDA AYALA GOMEZ	1920465	Si [X] No [ ]	Zunilda Ayala Asistente Administrativo SENAVE

Cargo	Personal
ASISTENTE ADMINISTRATIVO DE MESA DE ENTRADA	Permanente [X] Contratado [ ] Otros [ ]

Teléfono	Correo Electrónico
0985 141 270	zunilda.ayala@senave.gov.py

FECHA DE VIAJE

Inicio	Final
09/12/25	12/12/25

MOVILIDAD

Público [ ] Estado [X] Otros [ ]

Chofer asignado / Nombre	Orden de Trabajo Nro.	Km. Inicio	Km. Final
DANIEL KRAUER	32904	273518	ABIERTA

INFORMACION GEOGRAFICA

Departamento(s)	Localidade(s)
CONCEPCIÓN	YVYJA'U - LORETO - ARROYITO - HORQUETA

DESCRIPCIÓN DE LAS TAREAS

A objeto de acompañar a técnicos a verificar cumplimiento de las franjas de seguridad, planilla de aplicación de los productores de la zona y denuncia por deriva.-

OBSERVACIÓN (EN CASO DE MODIFICACIÓN EN RELACIÓN A LO SOLICITADO)

ORDEN ABIERTA MES DE DICIEMBRE

V° B° Director, Director General o Máxima Autoridad	Firma: Aclaración: Sello:

SERVICIO NACIONAL DE CALIDAD Y SANIDAD VEGETAL Y DE SEMILLAS DIRECCIÓN GENERAL DE ASUNTOS JURÍDICOS SENAVE

Abg. Juan Fernando Lebrón G.
Director General
Dirección General de Asuntos Jurídicos
SENAVE

SENAVE Dirección de Finanzas Dpto. de Rend. de Cuentas
15 DIC 2025
SUJETO A LA RECAUDACION Y RECEPCION

Abog. Ismael Fernández
Revisor - Dpto. Rendición de Cuentas

SENAVE

Servicio Nacional de Calidad y Sanidad Vegetal y de Semillas

Domicilio: ASUNCION Telefax: 445769

ORDEN DE TRABAJO

Nº 0032904

32904

☐ ORDINARIO

X ☐ EXTRAORDINARIO

Vehiculo Tipo: L-200 Chapa: HAJ-602 Nº de Orden Asignado: 0

Marca y Modelo: MITSUBISHI Área Interior: DOBLE

Conductor Autorizado: JUAN FERNANDO LEBRON GONZALEZ

Días Estimados de la Misión: Desde 1 / 12 / 2025 Hasta 31 / 12 / 2025

Horas Estimadas de la Misión: Desde las 00:01 Hasta las 24:00

Km. de Salida: 273518 Km. de Vuelta

Km. estimados de Recorrido: 3000 Km. Real Recorridos

Consumo estimado x 100 Km: Lts. 12

TRABAJOS A REALIZAR:

ACTIVIDADES REFERENTES A LA DIRECION GENERAL DE ASUNTOS JURIDICOS DEL SENAVE

DENTRO DEL TERRITORIO NACIONAL

PUEDEN CONDUCIR: MARIA FLORENCIA CHAVEZ, DANIEL KRAUER, VICTOR DA SILDA, FIDELINA BOGADO, ANALIA RODRIGUEZ, DELMIDIA SERNA, MARTIN MENDERO, EMILI FRANCO, VIDALIA VELAZQUEZ, LOURDES SANABRIA, ROBERTA PEÑAS, RITA FLEITAS, ULISES TORRES, ZUNILDA AYALA, JUAN AGUIRRE, MATHIAS MENDIETA, MIGUEL BURGOS, NESTOR CARDOZO, OSCAR FRESCURA. ACOMPAÑA: CRISTIAN BENITEZ, ALEJANDRO BENITEZ, GUADALUPE ACUÑA (PASANTES).

Fecha: 1 / 12 / 2025

Responsable del área al que fue asignado el automotor

GRAF. MONARCA S.R.L. - Tte. Fariña 613 - Tel./Fax: 495 772 - 449 103 - RUC: 80013985-6 - C.M.T. Nº 1.043
100.Bl. 100x3 (31.201 / 41.200) Enero 2025

SERVICIO NACIONAL DE CALIDAD Y SANIDAD VEGETAL Y DE SEMILLAS
DEPARTAMENTO DE TRANSPORTE
REPUBLICA DEL PARAGUAY

Paola Gomez
Dpto. de Transporte


BAÑO

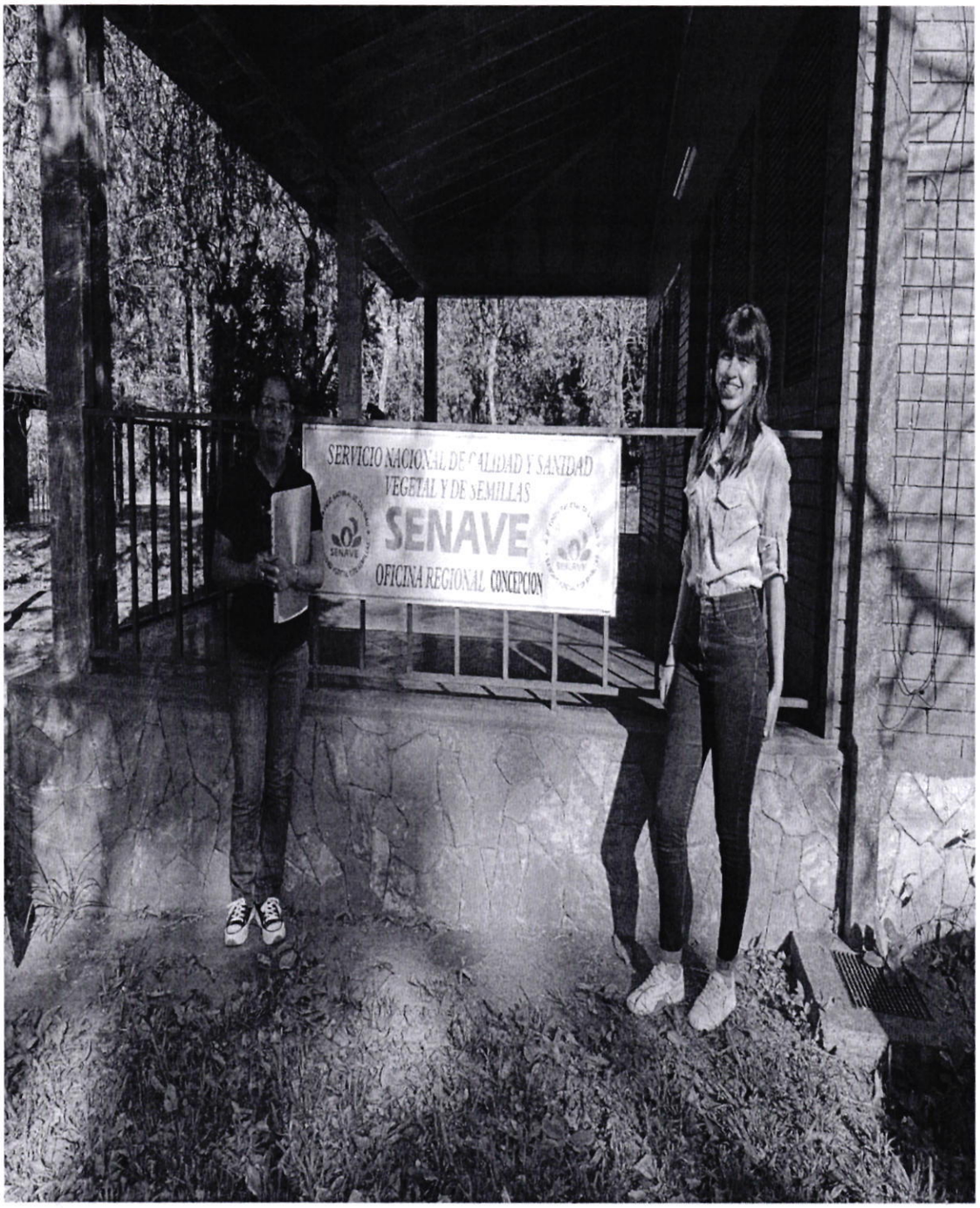
SERVICIO NACIONAL DE CALIDAD Y SANIDAD
VEGETAL Y DE SEMILLAS
SENAVE
OFICINA REGIONAL CONCEPCION



lob:https://web.whatsapp.com/f79f7222-f005-4dd5-afd0-deeef0149020



ANEXO II-01: INFORME DE COMISIONAMIENTO NACIONAL

Se eleva a consideración de las autoridades institucionales el presente informe de comisionamiento nacional, declarando que los datos consignados son realizados en carácter de Declaración Jurada, quedando sometidos a los organismos de control.

Fecha de Informe	Número y Fecha del Expediente
15/12/25	8096 04/12/25

PERSONA ASIGNADA A LA COMISIÓN

Nombre y Apellido	C.I. N°	Funcionario	Firma
CARMEN VIVIANA PINTOS CORTESSI	3368823	Si [X] No [ ]	

Cargo	Personal
JEFE/A DE DIVISION DE CONTROL DE LA PRODUCCIÓN	Permanente [X] Contratado [ ] Otros [ ]

Teléfono	Correo Electrónico
0981310314 0991686815	viviana.pintos@senave.gov.py

FECHA DE VIAJE

Inicio	Final
10/12/25	12/12/25

MOVILIDAD

Público [ ] Estado [X] Otros [ ]

Chofer asignado / Nombre	Orden de Trabajo Nro.	Km. Inicio	Km. Final
JORGE MOULARD	031169	324482	ORDEN ABIERTA

INFORMACION GEOGRAFICA

Departamento(s)	Localidade(s)
ITAPÚA	CAPITAN MIRANDA

DESCRIPCIÓN DE LAS TAREAS

Preparación, Codificación y tratamiento de muestras de semillas de soja. Siembra de los ensayos de Pre y Post Control y DHE en soja.-

OBSERVACIÓN (EN CASO DE MODIFICACIÓN EN RELACIÓN A LO SOLICITADO)

SE HA REALIZADO LA ACTIVIDAD CON NORMALIDAD.

V° B° Director, Director General o Máxima Autoridad

Firma:
Aclaración: Ing. Agr. Lourdes Romero
Directora
DISE/SENAVE
Sello:

SENAVE Dirección de Finanzas Dpto. Rendición de Cuentas 05 DIC 2025
Abog. Ismael Fernández
Revisor - Dpto. Rendición de Cuentas





SENAVE

Servicio Nacional de Calidad y Sanidad Vegetal y de Semillas

Domicilio ASUNCION Telefax: 445769

ORDEN DE TRABAJO

Nº 031169

31169

☐ ORDINARIO

X ☐ EXTRAORDINARIO

Vehiculo Tipo: L-200 Chapa: HAJ-605 Nº de Orden Asignado 0

Marca y Modelo: MITSUBISHI Área Interior DOBLE

Conductor Autorizado: LOURDES LORENA ROMERO

Días Estimados de la Misión: Desde 1 / 12 / 2025 Hasta 31 / 12 / 2025

Horas Estimadas de la Misión: Desde las 00:01 Hasta las 24:00

Km. de Salida: 324482 Km. de Vuelta

Km. estimados de Recorrido: 3000 Km. Real Recorridos

Consumo estimado x 100 Km: Lts. 12

TRABAJOS A REALIZAR:

ACTIVIDADES REFERENTES A LA DIRECCION DE SEMILLAS DEL SENAVE - APOYO EN EL TRASLADO DE LOS FUNCIONARIOS DEL SENAVE

DENTRO DEL TERRITORIO NACIONAL

PUEDE CONDUICR:JORGE MOULARD,CARLOS NOGUERA,LUIS GAMARRA, RUBEN BAEZ,JORGE ERTEZ,SANTIAGO BENITEZ,PABLO GONZALEZ,JUAN CRISTALDO,FELIX GONZALEZ BARUJA...COMPAÑAN: MARISA ROMERO,VIVIANA PINTOS,DAHIANA OVEJERO,ADA CENTURIÓN,NIDIA TALAVERA,ALVARO BIBOLINI,CYNTHIA BOGADO,NAHIA [illegible],SERGIO, CARMEN LUGO, AREVALOS,GUADALUPE GUERRERO ZALAZAR,ROCIO MERCIES (PASANTES).

Fecha: 1 / 12 / 2025

Responsable del área al que fue asignado el automotor

GRAF. MONARCA S.R.L. - Tte. Fariña 813 - Tel./Fax: 495 772 - 449 103 - RUC: 80013965-8 - C.H.T. N° 1.943
50 Bl. 50x3 (28.701 / 31.200) Diciembre 2023

ANEXO II-01: INFORME DE COMISIONAMIENTO NACIONAL

Se eleva a consideración de las autoridades institucionales el presente informe de comisionamiento nacional, declarando que los datos consignados son realizados en carácter de Declaración Jurada, quedando sometidos a los organismos de control.

Fecha de Informe	Número y Fecha del Expediente
15/12/25	8096 04/12/25

PERSONA ASIGNADA A LA COMISIÓN

Nombre y Apellido	C.I. N°	Funcionario	Firma
ADA CONCEPCIÓN CENTURIÓN DE GUILLEN	2174200	Si [X] No [ ]	

Cargo	Personal
JEFA DE DEPARTAMENTO	Permanente [X] Contratado [ ] Otros [ ]

Teléfono	Correo Electrónico
0991310691	ada.centurion@senave.gov.py

FECHA DE VIAJE

Inicio	Final
10/12/25	12/12/25

MOVILIDAD

Público [ ] Estado [X] Otros [ ]

Chofer asignado / Nombre	Orden de Trabajo Nro.	Km. Inicio	Km. Final
JORGE MOULARD	031169	324482	ORDENA ABIERTA

INFORMACION GEOGRAFICA

Departamento(s)	Localidade(s)
ITAPÚA	CAPITAN MIRANDA

DESCRIPCIÓN DE LAS TAREAS

Preparación, Codificación y tratamiento de muestras de semillas de soja. Siembra de los ensayos de Pre y Post Control y DHE en soja.-

OBSERVACIÓN (EN CASO DE MODIFICACIÓN EN RELACIÓN A LO SOLICITADO)

SE HA REALIZADO LA ACTIVIDAD SIN INCONVENIENTE.

V° B° Director, Director General o Máxima Autoridad

Firma:
Aclaración:
Sello:

Ing. Agr. Lourdes Romero
Directora
DISE/SENAVE

SENAVE Dirección de Finanzas Dpto. de Rend. de Cuentas 15 DIC 2025

Abog. Ismael Fernández
Revisor - Dpto. Rendición de Cuentas

SENAVE

Servicio Nacional de Calidad y Sanidad Vegetal y de Semillas

Domicilio..... ASUNCION ..... Telefax:..... 445769

ORDEN DE TRABAJO

☐ ORDINARIO

X ☐ EXTRAORDINARIO

Nº 031169

31169

Vehiculo Tipo: L-200 ..... Chapa: HAJ-605 ..... Nº de Orden Asignado..... 0

Marca y Modelo: MITSUBISHI ..... Área Interior..... DOBLE

Conductor Autorizado: LOURDES LORENA ROMERO

Días Estimados de la Misión: Desde 1 / 12 / 2025 Hasta 31 / 12 / 2025

Horas Estimadas de la Misión: Desde las 00:01 ..... Hasta las 24:00

Km. de Salida: 324482 ..... Km. de Vuelta .....

Km. estimados de Recorrido: 3000 ..... Km. Real Recorridos .....

Consumo estimado x 100 Km: Lts. 12

TRABAJOS A REALIZAR:

ACTIVIDADES REFERENTES A LA DIRECCION DE SEMILLAS DEL SENAVE - APOYO EN EL TRASLADO DE LOS FUNCIONARIOS DEL SENAVE

DENTRO DEL TERRITORIO NACIONAL

PUEDE CONDUICR:JORGE MOULARD,CARLOS NOGUERA,LUIS GAMARRA, RUBEN BAEZ,JORGE BRITEZ,SANTIAGO BENITEZ,PABLO GONZALEZ,JUAN CRISTALDO,FELIX GONZALEZ BARUJA...COMPAÑAN: MARISA ROMERO,VIVIANA PINTOS,DAHIANA OVEJERO,ADA CENTURIÓN,NIDIA TALAVERA,ALVARO BIBOLINI,CYNTHIA BOGADO,NABILA DUARTE,SERGIO, CARMEN LUGO, AREVALOS,GUADALUPE GUERRERO ZALAZAR,ROCIO MERELES (CHOFERES)

Fecha: 1 / 12 / 2025

Responsable del área al que fue asignado el automotor

GRAF. MONARCA S.R.L. - Tte. Fariña 813 - Tel./Fax: 495 772 - 449 103 - RUC: 80013965-8 - C.H.T. N° 1.043
50 Bl. 50x3 (28.701 / 31.200) Diciembre 2023





ANEXO II-01: INFORME DE COMISIONAMIENTO NACIONAL

Se eleva a consideración de las autoridades institucionales el presente informe de comisionamiento nacional, declarando que los datos consignados son realizados en carácter de Declaración Jurada, quedando sometidos a los organismos de control.

Fecha de Informe	Número y Fecha del Expediente
15/12/25	8096 04/12/25

PERSONA ASIGNADA A LA COMISIÓN

Nombre y Apellido	C.I. N°	Funcionario	Firma
JORGE ANATOL MOULARD DUARTE	1006046	Si [X] No [ ]	

Cargo	Personal
CHOFER	Permanente [X] Contratado [ ] Otros [ ]

Teléfono	Correo Electrónico
0981196200	jorge.moulard@senave.gov.py

FECHA DE VIAJE

Inicio	Final
10/12/25	12/12/25

MOVILIDAD

Público [ ] Estado [X] Otros [ ]

Chofer asignado / Nombre	Orden de Trabajo Nro.	Km. Inicio	Km. Final
JORGE MOULARD	031169	324482	ORDEN ABIERTA

INFORMACION GEOGRAFICA

Departamento(s)	Localidade(s)
ITAPÚA	CAPITAN MIRANDA

DESCRIPCIÓN DE LAS TAREAS

TRASLADO DE FUNCIONARIOS DE LA DIRECCION DE SEMILLAS AL DEPARTAMENTO DE ITAPUA.-

OBSERVACIÓN (EN CASO DE MODIFICACIÓN EN RELACIÓN A LO SOLICITADO)

V° B° Director, Director General o Máxima Autoridad

Firma:
Aclaración:
Sello

Ing. Agr. Lourdes Romero
Directora
DISE/SENAVE

SENAVE
Dirección de Finanzas
Unidad de Rendición de Cuentas
15 DIC 2025
Abog. Ismael Fernández
Técnico - Dpto. Rendición de Cuentas





SENAVE

Servicio Nacional de Calidad y Sanidad Vegetal y de Semillas

Domicilio..... ASUNCION ..... Telefax:..... 445769

ORDEN DE TRABAJO

☐ ORDINARIO

X ☐ EXTRAORDINARIO

Nº 031169

31169

Vehiculo Tipo: L-200 Chapa: HAJ-605 Nº de Orden Asignado 0

Marca y Modelo: MITSUBISHI Área Interior DOBLE

Conductor Autorizado: LOURDES LORENA ROMERO

Días Estimados de la Misión: Desde 1 / 12 / 2025 Hasta 31 / 12 / 2025

Horas Estimadas de la Misión: Desde las 00:01 Hasta las 24:00

Km. de Salida: 324482 Km. de Vuelta .....

Km. estimados de Recorrido: 3000 Km. Real Recorridos .....

Consumo estimado x 100 Km: Lts. 12

TRABAJOS A REALIZAR:

ACTIVIDADES REFERENTES A LA DIRECCION DE SEMILLAS DEL SENAVE - APOYO EN EL TRASLADO DE LOS FUNCIONARIOS DEL SENAVE

DENTRO DEL TERRITORIO NACIONAL

PUEDE CONDUICR:JORGE MOULARD,CARLOS NOGUERA,LUIS GAMARRA, RUBEN BAEZ,JORGE ERTEZ,SANTIAGO BENITEZ,PABLO GONZALEZ,JUAN CRISTALDO,FELIX GONZALEZ BARUJA...COMPAÑAN: MARISA ROMERO, VIVIANA PINTOS,DAHIANA OVEJERO,ADA CENTURIÓN,NIDIA TALAVERA,ALVARO BIBOLINI,CYNTHIA BOGADO,NABILA BOARIS,SERGIO, CARMEN LUGO, AREVALOS,GUADALUPE GUERRERO ZALAZAR,ROCIO MARELES (PASANTES).

Fecha: 1 / 12 / 2025

Responsable del área al que fue asignado el automotor

GRAF. MONARCA S.R.L. - Tte. Fariña 813 - Tel./Fax: 495 772 - 449 103 - RUC: 80013965-8 - C.H.T. N° 1.943
50 Bl. 50x3 (28.701 / 31.200) Diciembre 2023

ANEXO II-01: INFORME DE COMISIONAMIENTO NACIONAL

Se eleva a consideración de las autoridades institucionales el presente informe de comisionamiento nacional, declarando que los datos consignados son realizados en carácter de Declaración Jurada, quedando sometidos a los organismos de control.

Fecha de Informe	Número y Fecha del Expediente
19/12/25	8220 09/12/25

PERSONA ASIGNADA A LA COMISIÓN

Nombre y Apellido	C.I. N°	Funcionario	Firma
JORGE RAMON TADEO TORRES PERIS	1285851	Si [X] No [ ]	

Cargo	Personal
JEFE DE DEPARTAMENTO	Permanente [X] Contratado [ ] Otros [ ]

Teléfono	Correo Electrónico
021-520831 0972166062	jorge.torres@senave.gov.py

FECHA DE VIAJE

Inicio	Final
17/12/25	17/12/25

MOVILIDAD

Público [ ] Estado [X] Otros [ ]

Chofer asignado / Nombre	Orden de Trabajo Nro.	Km. Inicio	Km. Final
Jorge Torres Peris	0033301	85039	ABIERTO

INFORMACION GEOGRAFICA

Departamento(s)	Localidade(s)
PARAGUARÍ	LA COLMENA

DESCRIPCIÓN DE LAS TAREAS

PROGRAMA DE VIGILANCIA DE MOSCA DE IMPORTANCIA AGRÍCOLA, PROSPECCIÓN DE MONITOREO DE ESPECIES DE MOSCAS DE LA FRUTA. - SEGÚN OTA N° 3960/25.-

OBSERVACIÓN (EN CASO DE MODIFICACIÓN EN RELACIÓN A LO SOLICITADO)

Corresponde a OTA Nro 3960/25

V° B° Director, Director General o Máxima Autoridad	Firma: Aclaración: Ing. Agr. M.Sc. Cristian Marecos Senave - Cosave N° Py. 153 Sello:

SENAVE Dirección de Finanzas Dpto. de Rend. de Cuentas 19 DIC 2025 SUJETO A RECAUDACION Y APROBACION

Abog. Ismael Fernández Revisor - Dpto. Rendición de Cuentas





SENAVE

Servicio Nacional de Calidad y Sanidad Vegetal y de Semillas

Domicilio: ASUNCION Telefax: 445769

ORDEN DE TRABAJO

☐ ORDINARIO

☒ EXTRAORDINARIO

Nº 0033301

33301

Vehiculo Tipo: CAMIONETA Chapa: AAMB-599 Nº de Orden Asignado: 0

Marca y Modelo: TOYOTA Área Interior: DOBLE

Conductor Autorizado: JORGE RAMON TADEO TORRES PERIS

Días Estimados de la Misión: Desde 1/12/2025 Hasta 31/12/2025

Horas Estimadas de la Misión: Desde las 00:01 Hasta las 24:00

Km. de Salida: 85039 Km. de Vuelta

Km. estimados de Recorrido: 3000 Km. Real Recorridos

Consumo estimado x 100 Km: Lts. 12

TRABAJOS A REALIZAR:

ACTIVIDADES REFERENTE A LA OFICINA REGIONAL DE PARAGUARI DEL SENAVE - APOYO EN EL TRASLADO DE LOS FUNCIONARIOS DEL SENAVE

DENTRO DEL TERRITORIO NACIONAL

PUEDEN CONDUCIR: GUSTAVO GONZALEZ, MOISES BARROS, FRANCISCA VEGA, ANDRES BENITEZ, JUAN MARECOS, RICARDO GARAY, ABDÓN ARCE, MARCELO MIRANDA, MARIO TORRES, JUAN CARLOS IBARRA, RICHARD ROA, SERGIO RODRIGUEZ, ROLANDO GIMENEZ, MARCOS SALINAS, FABIO

CORONEL ACOMPAÑANTE: MATIAS BOGARIN

Fecha: 29/11/2025

Paola Gómez
Dpto. de Transporte

Responsable del área al que fue asignado el automotor

GRAF. MONARCA S.R.L. - Tte. Farifia 813 - Tel./Fax: 495 772 - 449 103 - RUC: 80013965-8 - C.H.T. N° 1.043
100 Bl. 100x3 (31.201 / 41.200) Enero 2025

Paola Gómez
Dpto. de Transporte

ANEXO II-01: INFORME DE COMISIONAMIENTO NACIONAL

Se eleva a consideración de las autoridades institucionales el presente informe de comisionamiento nacional, declarando que los datos consignados son realizados en carácter de Declaración Jurada, quedando sometidos a los organismos de control.

Fecha de Informe	Número y Fecha del Expediente
19/12/25	8220 09/12/25

PERSONA ASIGNADA A LA COMISIÓN

Nombre y Apellido	C.I. N°	Funcionario	Firma
GUSTAVO ELCIDE GONZALEZ GONZALEZ	1602517	Si [X] No [ ]	Gus Gaz

Cargo	Personal
TECNICO	Permanente [X] Contratado [ ] Otros [ ]

Teléfono	Correo Electrónico
021-3288787 0981435282	gustavo.gonzalez@senave.gov.py

FECHA DE VIAJE

Inicio	Final
17/12/25	17/12/25

MOVILIDAD

Público [ ] Estado [X] Otros [ ]

Chofer asignado / Nombre	Orden de Trabajo Nro.	Km. Inicio	Km. Final
Jorge Torres	33301	85039	abierto

INFORMACION GEOGRAFICA

Departamento(s)	Localidade(s)
PARAGUARÍ	LA COLMENA

DESCRIPCIÓN DE LAS TAREAS

PROGRAMA DE VIGILANCIA DE MOSCA DE IMPORTANCIA AGRÍCOLA, PROSPECCIÓN DE MONITOREO DE ESPECIES DE MOSCAS DE LA FRUTA. - SEGÚN OTA N° 3960/25.-

OBSERVACIÓN (EN CASO DE MODIFICACIÓN EN RELACIÓN A LO SOLICITADO)

Corresponde a la OTA 3960

V° B° Director, Director General o Máxima Autoridad	Firma: Ing. Agr. M.Sc. Cristian Marecos Aclaración: Senave - Cosave N° Py. 153 Sello:

SENAVE Dirección de Finanzas Dpto. de Rend. de Cuentas 19 DIC 2025 SUJETO A CERTIFICACION Y ACEPTACION
Abog. Ismael Fernández
Revisor - Lpto. Rendición de Cuentas

SENAVE

Servicio Nacional de Calidad y Sanidad Vegetal y de Semillas

Domicilio: ASUNCION Telefax: 445769

ORDEN DE TRABAJO

☐ ORDINARIO

☒ EXTRAORDINARIO

Nº 0033301

33301

Vehiculo Tipo: CAMIONETA Chapa: AAMB-599 Nº de Orden Asignado: 0

Marca y Modelo: TOYOTA Área Interior: DOBLE

Conductor Autorizado: JORGE RAMON TADEO TORRES PERIS

Días Estimados de la Misión: Desde 1/12/2025 Hasta 31/12/2025

Horas Estimadas de la Misión: Desde las 00:01 Hasta las 24:00

Km. de Salida: 85039 Km. de Vuelta

Km. estimados de Recorrido: 3000 Km. Real Recorridos

Consumo estimado x 100 Km: Lts. 12

TRABAJOS A REALIZAR:

ACTIVIDADES REFERENTE A LA OFICINA REGIONAL DE PARAGUARI DEL SENAVE - APOYO EN EL TRASLADO DE LOS FUNCIONARIOS DEL SENAVE

DENTRO DEL TERRITORIO NACIONAL

PUEDEN CONDUCIR: GUSTAVO GONZALEZ, MOISES BARROS, FRANCISCA VEGA, ANDRES BENITEZ, JUAN MARECOS, RICARDO GARAY, ABDÓN ARCE, MARCELO BERNAL, MARIO TORRES, JUAN CARLOS IBARRA, RICHARD ROA, SERGIO RODRIGUEZ, ROLANDO SERVIN, MARCOS SALINAS, FABIO

CORONEL ACOMPAÑANTE: MATIAS BOGARIN

Fecha: 29/11/2025

Paola Gómez
Dpto. de Transporte

Responsable del área al que fue asignado el automotor

SERVICIO NACIONAL DE CALIDAD Y SANIDAD VEGETAL Y DE SEMILLAS
DEPARTAMENTO DE TRANSPORTE

Paola Gómez
Dpto. de Transporte

GRAF. MONARCA S.R.L. - Tte. Farifa 813 - Tel./Fax: 495 772 - 449 103 - RUC: 80013965-8 - C.H.T. Nº 1.043
100 Bl. 100x3 (31.201 / 41.200) Enero 2025

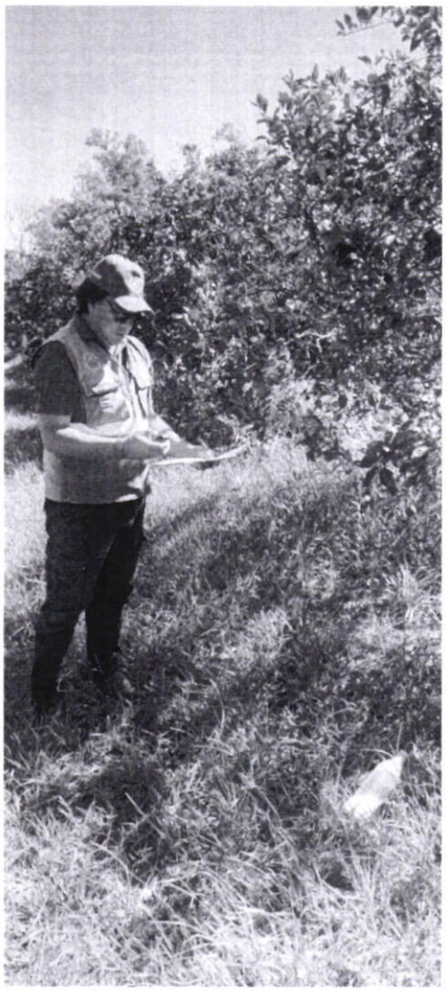



ANEXO II-01: INFORME DE COMISIONAMIENTO NACIONAL

Se eleva a consideración de las autoridades institucionales el presente informe de comisionamiento nacional, declarando que los datos consignados son realizados en carácter de Declaración Jurada, quedando sometidos a los organismos de control.

Fecha de Informe	Número y Fecha del Expediente
23/12/25	8228 10/12/25

PERSONA ASIGNADA A LA COMISIÓN

Nombre y Apellido	C.I. N°	Funcionario	Firma
FRANCISCA NOEMI VEGA ESPINOLA	4530260	Si [X] No [ ]	

Cargo	Personal
TECNICA	Permanente [ ] Contratado [X] Otros [ ]

Teléfono	Correo Electrónico
0982254734	francisca.vega@senave.gov.py

FECHA DE VIAJE

Inicio	Final
19/12/25	19/12/25

MOVILIDAD

Público [ ] Estado [X] Otros [ ]

Chofer asignado / Nombre	Orden de Trabajo Nro.	Km. Inicio	Km. Final
Mario Torres	026392	120880	Abierto

INFORMACION GEOGRAFICA

Departamento(s)	Localidade(s)
PARAGUARÍ	LA COLMENA

DESCRIPCIÓN DE LAS TAREAS

PROSPECCION DE MONITOREO DE ESPECIES DE MOSCAS DE LA FRUTAS.-

OBSERVACIÓN (EN CASO DE MODIFICACIÓN EN RELACIÓN A LO SOLICITADO)

Corresponde a la OTA N°3960

V° B° Director, Director General o Máxima Autoridad	Firma: Aclaración: Ing. Agr. MSc. Cristian Marecos Sello: Senave - Cosave Nº Py. 153

SENAVE Dirección de Finanzas Dpto. de Rend. de Cuentas 23 DIC 2025 SUJETO A VERIFICACION

C.P. Eugenia M. [illegible] Jefa Dpto. de Rendición de Cuen SENAVE

SENAVE

Servicio Nacional de Calidad y Sanidad Vegetal y de Semillas

Domicilio: ASUNCION Telefax: 445769

ORDEN DE TRABAJO

Nº 026392
26392

☐ ORDINARIO

x ☐ EXTRAORDINARIO

Vehiculo Tipo: CAMIONETA Chapa: AACZ-208 Nº de Orden Asignado: 0

Marca y Modelo: MITSUBISHI Área Interior: DOBLE

Conductor Autorizado: JORGE RAMON TADEO TORRES PERIS

Días Estimados de la Misión: Desde 1 / 12 / 2025 Hasta 31 / 12 / 2025

Horas Estimadas de la Misión: Desde las 00:01 Hasta las 24:00

Km. de Salida: 120880 Km. de Vuelta

Km. estimados de Recorrido: 3000 Km. Real Recorridos

Consumo estimado x 100 Km: Lts. 12

TRABAJOS A REALIZAR:

ACTIVIDADES REFERENTE A LA OFICINA REGIONAL DE PARAGUARI DEL SENAVE - APOYO EN EL TRASLADO DE LOS FUNCIONALRIOS DEL SENAVE

DENTRO DEL TERRRITORIO NACIONAL

PUEDEN CONDUCIR: GUSTAVO GONZALEZ, MOISES BARROS, FRANCISCA VEGA, ANDRES BENITEZ, JUAN MARECOS, RICARDO GARAY, ARDÓN ARCE, MARCELO MIRANDA, MARIO TORRES, JUAN CARLOS IBARRA, RICHARD ROA, SERGIO RODRIGUEZ, ROLANDO SANABRIA, MARCOS SALINAS, FABIO CORONEL.ACOMPAÑANTE: MATIAS BOGARIN (PASANTE)

Fecha: 1 / 12 / 2025

Paola Gómez
Dpto. de Transporte

Responsable del área al que fue asignado el automotor

GRAF. MONARCA S.R.L. - Tte. Fariña 813 - Tel./Fax: 495 772 - 449 103 - RUC: 80013965-8 - C.H.T. Nº 1.043
50 Bl. 50 X 3 (25.001 / 27.500) Septiembre 2021

Paola Gómez
Dpto. de Transporte





2004

ANEXO II-01: INFORME DE COMISIONAMIENTO NACIONAL

Se eleva a consideración de las autoridades institucionales el presente informe de comisionamiento nacional, declarando que los datos consignados son realizados en carácter de Declaración Jurada, quedando sometidos a los organismos de control.

Fecha de Informe	Número y Fecha del Expediente
30/12/25	8272 10/12/25

PERSONA ASIGNADA A LA COMISIÓN

Nombre y Apellido	C.I. N°	Funcionario	Firma
MARIO ANTONIO TORRES ACOSTA	4450914	Si [X] No [ ]	

Cargo	Personal
AUXILIAR TECNICO	Permanente [X] Contratado [ ] Otros [ ]

Teléfono	Correo Electrónico
(021)432-711 (0992)442620	mario.torres@senave.gov.py

FECHA DE VIAJE

Inicio	Final
29/12/25	29/12/25

MOVILIDAD

Público [ ] Estado [X] Otros [ ]

Chofer asignado / Nombre	Orden de Trabajo Nro.	Km. Inicio	Km. Final
MARIO TORRES	33301	85039	ABIERTO

INFORMACION GEOGRAFICA

Departamento(s)	Localidade(s)
PARAGUARÍ	LA COLMENA

DESCRIPCIÓN DE LAS TAREAS

PROSPECCIÓN DE MONITOREO DE ESPECIES DE LA FRUTAS.-

OBSERVACIÓN (EN CASO DE MODIFICACIÓN EN RELACIÓN A LO SOLICITADO)

CORRESPONDE A LA OTA N°3960

V° B° Director, Director General o Máxima Autoridad	Firma: Aclaración: Ing. Agr. M.Sc. Cristian Marecos Senave - Cosave N° Py. 153 Sello:

SENAVE Dirección de Finanzas Dpto. de Rendición de Cuentas 30 DIC 2025 REVISADO VERIFICACION Y ACEPTACION

Abog. Fernández Revisor - Dpto. Rendición de Cuentas

SENAVE

Servicio Nacional de Calidad y Sanidad Vegetal y de Semillas

Domicilio: ASUNCION Telefax: 445769

ORDEN DE TRABAJO

☐ ORDINARIO

☒ EXTRAORDINARIO

Nº 0033301

33301

Vehiculo Tipo: CAMIONETA Chapa: AAMB-599 Nº de Orden Asignado 0

Marca y Modelo: TOYOTA Área Interior DOBLE

Conductor Autorizado: JORGE RAMON TADEO TORRES PERIS

Días Estimados de la Misión: Desde 1 / 12 / 2025 Hasta 31 / 12 / 2025

Horas Estimadas de la Misión: Desde las 00:01 Hasta las 24:00

Km. de Salida: 85039 Km. de Vuelta

Km. estimados de Recorrido: 3000 Km. Real Recorridos

Consumo estimado x 100 Km: Lts. 12

TRABAJOS A REALIZAR:

ACTIVIDADES REFERENTE A LA OFICINA REGIONAL DE PARAGUARI DEL SENAVE - APOYO EN EL TRASLADO DE LOS FUNCIONARIOS DEL SENAVE

DENTRO DEL TERRITORIO NACIONAL

PUEDEN CONDUCIR: GUSTAVO GONZALEZ, MOISES BARROS, FRANCISCA VEGA, ANDRES BENITEZ, JUAN MARECOS, RICARDO CARAY, ABDÓN ARCE, MARCELO ROLANDO, MARIO TORRES, JUAN CARLOS IBARRA, RICHARD ROA, SERGIO RODRIGUEZ, ORLANDO SERVIN, MARCOS SALINAS, FABIO

CORONEL ACOMPAÑANTE: MATIAS BOGARIN (PARAGUARI)

Fecha: 29 / 11 / 2025

Paola Gómez
Dpto. de Transporte

Responsable del área al que fue asignado el automotor

Paola Gómez
Dpto. de Transporte

GRAF. MONARCA S.R.L. - Tte. Fariña 813 - Tel./Fax: 495 772 - 449 103 - RUC: 80013965-8 - C.H.T. Nº 1.043
100 Bl. 100x3 (31.201 / 41.200) Enero 2025





ANEXO II-01: INFORME DE COMISIONAMIENTO NACIONAL

Se eleva a consideración de las autoridades institucionales el presente informe de comisionamiento nacional, declarando que los datos consignados son realizados en carácter de Declaración Jurada, quedando sometidos a los organismos de control.

Fecha de Informe	Número y Fecha del Expediente
15/12/25	7950 01/12/25

PERSONA ASIGNADA A LA COMISIÓN

Nombre y Apellido	C.I. N°	Funcionario	Firma
CRISTIAN RAMON MARECOS PORTILLO	3534866	Si [X] No [ ]	

Cargo	Personal
DIRECTOR	Permanente [X] Contratado [ ] Otros [ ]

Teléfono	Correo Electrónico
0971433196	cristian.marecos@senave.gov.py

FECHA DE VIAJE

Inicio	Final
09/12/25	12/12/25

MOVILIDAD

Público [ ] Estado [X] Otros [ ]

Chofer asignado / Nombre	Orden de Trabajo Nro.	Km. Inicio	Km. Final
CRISTIAN MARECOS	030567	29292	ORDEN ABIERTA

INFORMACION GEOGRAFICA

Departamento(s)	Localidade(s)
PARAGUARI	PARAGUARI

DESCRIPCIÓN DE LAS TAREAS

Supervisión de servicio de trasporte reciclado. Tratamiento y disposición final de semillas obsoletas en Paraguari.-

OBSERVACIÓN (EN CASO DE MODIFICACIÓN EN RELACIÓN A LO SOLICITADO)

V° B° Director, Director General o Máxima Autoridad	Firma: Carmen Berni Ing. Agr. Reg. COSAVE PY-078 Aclaración: Sello:

SENAVE
Dirección de Finanzas
Dpto. de Rend. de Cuentas
15 DIC 2025
SUJETO A VERIFICACION Y ACEPTACION
C.P. Eugenia M. Gomez
Jefa
Dpto. de Rendición de Cuentas
SENAVE

SENAVE

Servicio Nacional de Calidad y Sanidad Vegetal y de Semillas

Domicilio: ASUNCION Telefax: 445769

ORDEN DE TRABAJO

Nº 030567

30567

☐ ORDINARIO

☒ EXTRAORDINARIO

Vehiculo Tipo: CAMIONETA Chapa: AATE-338 Nº de Orden Asignado: 0

Marca y Modelo: NISSAN Área Interior: DOBLE

Conductor Autorizado: CRISTIAN MARECOS

Días Estimados de la Misión: Desde 1 / 12 / 2025 Hasta 31 / 12 / 2025

Horas Estimadas de la Misión: Desde las 00:01 Hasta las 24:00

Km. de Salida: 29292 Km. de Vuelta

Km. estimados de Recorrido: 3000 Km. Real Recorridos

Consumo estimado x 100 Km: Lts. 12

TRABAJOS A REALIZAR:

ACTIVIDADES REFERENTES A LA DIRECCION DE REGIONALES - APOYO EN TRASLADO DE LOS FUNCIONARIOS DEL SENAVE

DENTRO DEL TERRITORIO NACIONAL

PUEDEN CONDUCIR: OSCAR BENEGAS

ACOMPAÑAN: ELVIRA TLECHA, CARMIÑA CAMELLI DE CROSA, CARMEN BERNI.

Fecha: 1 / 12 / 2025

Responsable del área al que fue asignado el automotor

Jefa Gómez
Dpto. de Transporte

GRAF. MONARCA S.R.L. - Tte. Fariña 813 - Tel./Fax: 495 772 - 449 103 - RUC: 80013965-8 - C.H.T. Nº 1.043
50 Bl. 50x3 (28.701 / 31.200) Diciembre 2023



ANEXO II-01: INFORME DE COMISIONAMIENTO NACIONAL

Se eleva a consideración de las autoridades institucionales el presente informe de comisionamiento nacional, declarando que los datos consignados son realizados en carácter de Declaración Jurada, quedando sometidos a los organismos de control.

Fecha de Informe	Número y Fecha del Expediente
15/12/25	8040 03/12/25

PERSONA ASIGNADA A LA COMISIÓN

Nombre y Apellido	C.I. N°	Funcionario	Firma
BENICIO MANUEL TALAVERA BARRIENTOS	1027806	Si [X] No [ ]	

Cargo	Personal
CUSTODIO DE LA PRESIDENCIA	Permanente [ ] Contratado [ ] Otros [X]

Teléfono	Correo Electrónico
0981847216	benicio.talavera@senave.gov.py

FECHA DE VIAJE

Inicio	Final
03/12/25	06/12/25

MOVILIDAD

Público [ ] Estado [X] Otros [ ]

Chofer asignado / Nombre	Orden de Trabajo Nro.	Km. Inicio	Km. Final
Manuel Talavera	30398	11386	12841

INFORMACION GEOGRAFICA

Departamento(s)	Localidade(s)
BOQUERÓN - CONCEPCION	MCAL. ESTIGARRIBIA - FILADELFIA - HORQUETA

DESCRIPCIÓN DE LAS TAREAS

TRASLADO DE FUNCIONARIOS DE LA UNIDAD DE OBRAS.-

OBSERVACIÓN (EN CASO DE MODIFICACIÓN EN RELACIÓN A LO SOLICITADO)

V° B° Director, Director General o Máxima Autoridad	Firma: Aclaración: Sello:

SENAVE Dirección de Finanzas Dpto. de Rendición de Cuentas 15 DIC 2025 SUBDEPARTAMENTO DE VERIFICACION Y LIQUIDACION

Ing. Agr. MSc. Ramiro Samaniego
Presidente
SENAVE

C.P. Eugenia M. Gómez
Jefa
Dpto. de Rendición de Cuentas
SENAVE

SENAVE

Servicio Nacional de Calidad y Sanidad Vegetal y de Semillas

Domicilio.....ASUNCION..... Telefax:.....445769....

ORDEN DE TRABAJO

☐ ORDINARIO

☒ EXTRAORDINARIO

Nº 030398

30398

Vehiculo Tipo WAGON.....Chapa: AATE-316. Nº de Orden Asignado.....0.....

Marca y Modelo: NISSAN..... Área Interior.....CERRAD

Conductor Autorizado: BENICIO MANUEL TALAVERA BARRIENTOS.....

Días Estimados de la Misión: Desde 3 / 12 / 2025 Hasta 6 / 12 / 2025

Horas Estimadas de la Misión: Desde las 00:01 Hasta las 24:00

Km. de Salida: 11386 Km. de Vuelta.....

Km. estimados de Recorrido: 1500 Km. Real Recorridos 12841

Consumo estimado x 100 Km: Lts. 18 1455

TRABAJOS A REALIZAR:

TRASLADO DEL FUNCIONARIOS DE LA UNIDAD DE OBRAS EN EL DEPARTAMENTO DE BOQUERON Y CONCEPCION

DENTRO DEL TERRITORIO NACIONAL

ACOMPAÑA: GUSTAVO CACERES

Fecha: 3 / 12 / 2025 /

Responsable del área al que fue asignado el automotor

GRAF. MONARCA S.R.L. - Tte. Fariña 813 - Tel./Fax: 495 772 - 449 103 - RUC: 80013965-8 - C.H.T. Nº 1.043
50 Bl. 50x3 (28.701 / 31.200) Diciembre 2023.


GOBIERNO DEL PARAGUAY
DIRECCIÓN DE OPERACIONES
OFICINA DE PUNTO DE INSPECCIÓN
BOQUERÓN
DE CALIDAD
capturada en moto g72
tala

ANEXO II-01: INFORME DE COMISIONAMIENTO NACIONAL

Se eleva a consideración de las autoridades institucionales el presente informe de comisionamiento nacional, declarando que los datos consignados son realizados en carácter de Declaración Jurada, quedando sometidos a los organismos de control.

Fecha de Informe	Número y Fecha del Expediente
15/12/25	8191 09/12/25

PERSONA ASIGNADA A LA COMISIÓN

Nombre y Apellido	C.I. N°	Funcionario	Firma
NESTOR ALBINO CARDOZO PESOA	1526523	Si [X] No [ ]	

Cargo	Personal
CHOFER	Permanente [X] Contratado [ ] Otros [ ]

Teléfono	Correo Electrónico
021961469 0981197939	nestor.cardozo@senave.gov.py

FECHA DE VIAJE

Inicio	Final
09/12/25	12/12/25

MOVILIDAD

Público [ ] Estado [X] Otros [ ]

Chofer asignado / Nombre	Orden de Trabajo Nro.	Km. Inicio	Km. Final
NESTOR ALBINO CARDOZO PESOA	27385	479855	480820

INFORMACION GEOGRAFICA

Departamento(s)	Localidade(s)
ITAPÚA - CAAZAPÁ - GUAIRA - PARAGUARI	MARIA AUXILIADORA - SAN JUAN NEPOMUCENO - MBOCAYATY - PARAGUARI

DESCRIPCIÓN DE LAS TAREAS

Traslado de los funcionarios del Departamento de Rendición de Cuentas los Señores Ismael Fernández y Nestor Cardozo (Pasante).-

OBSERVACIÓN (EN CASO DE MODIFICACIÓN EN RELACIÓN A LO SOLICITADO)

V° B° Director, Director General o Máxima Autoridad	Firma: Aclaración: Sello:

SENAVE
Dirección de Finanzas
Dpto. de Rend. de Cuentas
15 DIC 2025
SUJETO A VERIFICACIÓN Y ACEPTACIÓN

Lic. Julio Sosa
Director
Dirección Administrativa

Dpto. de Rendición de Cuentas
SENAVE

SENAVE

Servicio Nacional de Calidad y Sanidad Vegetal y de Semillas

Domicilio ASUNCION Telefax: 445769

ORDEN DE TRABAJO

☐ ORDINARIO

X ☐ EXTRAORDINARIO

Nº 027385

27385

Vehiculo Tipo: D-MAX Chapa: EAG-514 Nº de Orden Asignado 0

Marca y Modelo: ISUZU Área Interior DOBLE

Conductor Autorizado: NESTOR ALBINO CARDOZO PESOA

Días Estimados de la Misión: Desde 9 / 12 / 2025 Hasta 15 / 12 / 2025

Horas Estimadas de la Misión: Desde las 00:01 Hasta las 24:00

Km. de Salida: 479855 Km. de Vuelta 480820

Km. estimados de Recorrido: 1500 Km. Real Recorridos 965

Consumo estimado x 100 Km: Lts. 12

TRABAJOS A REALIZAR:

TRASLADO DE LOS FUNCIONARIOS DEL DEPARTAMENTO DE RENDICION EN LOS DEPARTAMENTOS DE ITAPUA, CAAZAPA, GUAIRA, PARAGUARI

DENTRO DEL TERRITORIO NACIONAL

ACOMPAÑAN: ISMAEL FERNANDEZ, NESTOR CARDOZO

Fecha: 9 / 12 / 2025

Responsable del área al que fue asignado el automotor

Paola Gómez
Dpto. de Transporte

GRAF. MONARCA S.R.L. - Tte. Fariña 813 - Tel./Fax: 495 772 - 449 103 - RUC: 80013965-8 - C.H.T. Nº 1.043
50 Bl. 50 X 3 (25.001 / 27.500) Septiembre 2021

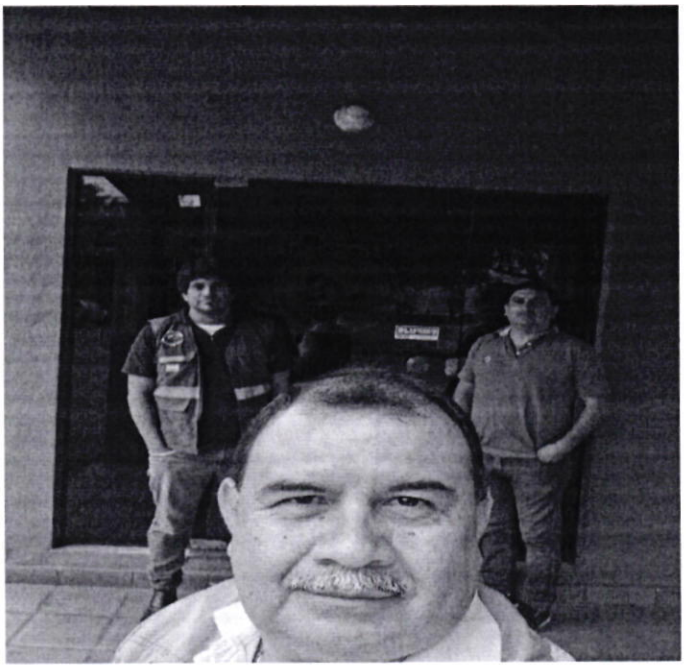

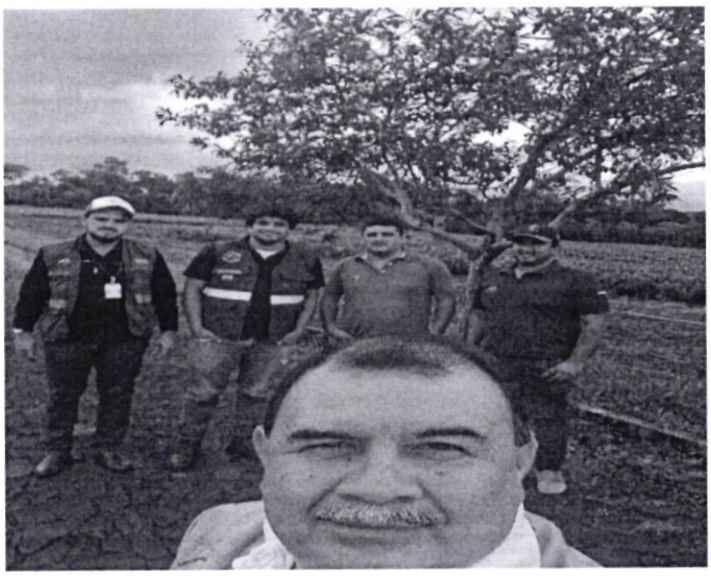

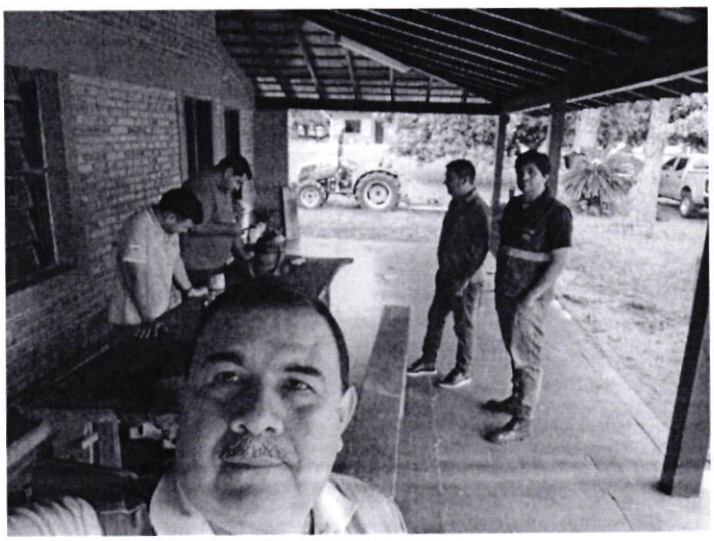

ANEXO II-01: INFORME DE COMISIONAMIENTO NACIONAL

Se eleva a consideración de las autoridades institucionales el presente informe de comisionamiento nacional, declarando que los datos consignados son realizados en carácter de Declaración Jurada, quedando sometidos a los organismos de control.

Fecha de Informe	Número y Fecha del Expediente
15/12/25	7993 02/12/25

PERSONA ASIGNADA A LA COMISIÓN

Nombre y Apellido	C.I. N°	Funcionario	Firma
MARCOS SALINAS ROJAS	1034878	Si [X] No [ ]	

Cargo	Personal
ASISTENTE	Permanente [X] Contratado [ ] Otros [ ]

Teléfono	Correo Electrónico
0228632282 0986195370	marcos.salinas@senave.gov.py

FECHA DE VIAJE

Inicio	Final
02/12/25	05/12/25

MOVILIDAD

Público [ ] Estado [X] Otros [ ]

Chofer asignado / Nombre	Orden de Trabajo Nro.	Km. Inicio	Km. Final
MARCOS SALINAS ROJAS	28796	260451	261659

INFORMACION GEOGRAFICA

Departamento(s)	Localidade(s)
ITAPÚA	MARIA AUXILIADORA - CORONEL BOGADO - ENCARNACIÓN

DESCRIPCIÓN DE LAS TAREAS

Apoyo como chofer para el traslado de los funcionarios del Departamento de Servicios Generales los Señores Guido Cardozo, Mario Jiménez y del Departamento de Adquisición y Suministros la Señora Belén Fleitas.-

OBSERVACIÓN (EN CASO DE MODIFICACIÓN EN RELACIÓN A LO SOLICITADO)

V° B° Director, Director General o Máxima Autoridad	Firma: Aclaración: Sello:

SERVICIO NACIONAL DE CALIDAD Y SANIDAD VEGETAL Y DE SEMILLAS DIRECCIÓN ADMINISTRATIVA REPÚBLICA DEL PARAGUAY SENAVE

Lic. Julio Sosa
Director
Dirección Administrativa

SENAVE Dirección de Finanzas Dpto. de Rendición de Cuentas
15 DIC 2025
SOJUZGO, CERTIFICACION Y ACEPTACION
C.P. Eugenia M. Gómez
Dpto. de Rendición de Cuentas
SENAVE

SENAVE

Servicio Nacional de Calidad y Sanidad Vegetal y de Semillas

Domicilio..... ASUNCION ..... Telefax:..... 445769

ORDEN DE TRABAJO

Nº 028796

☐ ORDINARIO

☒ EXTRAORDINARIO

28796

Vehiculo Tipo L-200 ..... Chapa: HAJ-607 ..... Nº de Orden Asignado..... 0

Marca y Modelo:..MITSUBISHI ..... Área Interior..... DOBLE.

Conductor Autorizado MARCOS SALINAS ROJAS .....

.....

Días Estimados de la Misión: Desde 1 / 12 / 2025 Hasta 5 / 12 / 2025

Horas Estimadas de la Misión: Desde las ....00:01..... Hasta las .....24:00.....

Km. de Salida: .....260451..... Km. de Vuelta .....

Km. estimados de Recorrido:.....1500..... Km. Real Recorridos 261659

Consumo estimado x 100 Km: Lts.....12..... 1208

TRABAJOS A REALIZAR:

.....

TRASLADO DE FUNCIONARIOS DEL DEPARTAMNETO DE SERVICIOS GENERALES EN EL DEPARTAMENTO DE ITAPUA.

.....

DENTRO DEL TERRITORIO NACIONAL

.....

ACOMPAÑAN: GUIDO CARDOZO, MARIO JIMENEZ, BELEN FLEITAS

.....

Fecha: 1 / 12 / 2025

SERVICIO NACIONAL DE CALIDAD Y SANIDAD VEGETAL Y DE SEMILLAS – DEPARTAMENTO TRANSPORTE – SENAVE

Responsable del área al que fue asignado el automotor

GRAF. MONARCA S.R.L. - Tte. Fariña 813 - Tel./Fax: 495 772 - 449 103 - RUC: 80013965-8 - C.H.T. Nº 1.043
50 Bl. 50x3 (28.701 / 31.200) Diciembre 2023




04/12/2025 15:34

ANEXO II-01: INFORME DE COMISIONAMIENTO NACIONAL

Se eleva a consideración de las autoridades institucionales el presente informe de comisionamiento nacional, declarando que los datos consignados son realizados en carácter de Declaración Jurada, quedando sometidos a los organismos de control.

Fecha de Informe	Número y Fecha del Expediente
19/12/25	8210 09/12/25

PERSONA ASIGNADA A LA COMISIÓN

Nombre y Apellido	C.I. N°	Funcionario	Firma
YESSICA ELIZABETH REMBACZ CHAPARRO	5740180	Si [X] No [ ]	

Cargo	Personal
TECNICA	Permanente [ ] Contratado [X] Otros [ ]

Teléfono	Correo Electrónico
0971651266	yessica.rembacz@senave.gov.py

FECHA DE VIAJE

Inicio	Final
16/12/25	18/12/25

MOVILIDAD

Público [ ] Estado [X] Otros [ ]

Chofer asignado / Nombre	Orden de Trabajo Nro.	Km. Inicio	Km. Final
Denis Mereles	32725	378208	379350

INFORMACION GEOGRAFICA

Departamento(s)	Localidade(s)
CAAZAPÁ - ITAPÚA	SAN JUAN NEPOMUCENO - CORONEL BOGADO - MARIA AUXILIADORA

DESCRIPCIÓN DE LAS TAREAS

REALIZACION DE TRABAJOS DE SUPERVISION DE ACTIVIDADES ENMARCADAS DENTRO DEL PROGRAMAS DE VIGILANCIA FITOSANITARIA.-

OBSERVACIÓN (EN CASO DE MODIFICACIÓN EN RELACIÓN A LO SOLICITADO)

V° B° Director, Director General o Máxima Autoridad	Firma: Aclaración: M. Cristina Galeano Ingeniera Agrónoma Sello:

SENAVE Dirección de Finanzas Dpto. de Rend. de Cuentas 19 DIC 2025 RECEPCIÓN ACEPTACIÓN
Abog. Ismael Fernández Revisor Dpto. Rendición de Cuentas

VIII _ Registro fotográfico

Fotografías correspondientes al desarrollo de la actividad

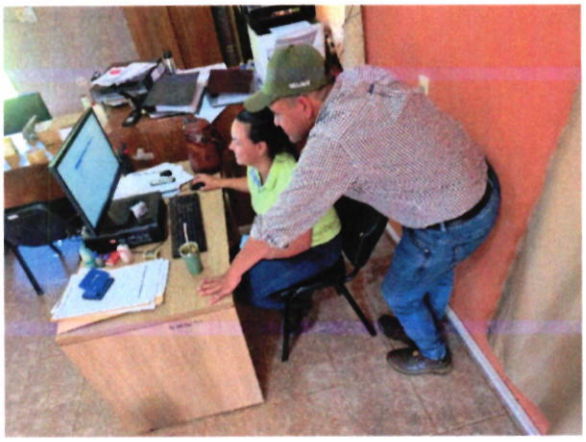







SENAVE

Servicio Nacional de Calidad y Sanidad Vegetal y de Semillas

Domicilio ASUNCION Telefax: 445769

ORDEN DE TRABAJO

☐ ORDINARIO Nº 0032725

32725

X ☐ EXTRAORDINARIO

Vehiculo Tipo: D-MAX Chapa: EAG-510 Nº de Orden Asignado 0

Marca y Modelo: ISUZU Área Interior DOBLE

Conductor Autorizado: DENIS ANTONIO MERELES

Días Estimados de la Misión: Desde 15/12/2025 Hasta 19/12/2025

Horas Estimadas de la Misión: Desde las 00:01 Hasta las 24:00

Km. de Salida: 378208 Km. de Vuelta 379350

Km. estimados de Recorrido: 1200 Km. Real Recorridos

Consumo estimado x 100 Km: Lts. 12 1142

TRABAJOS A REALIZAR:

TRASLADO DE LAS FUNCIONARIAS DE LA DIRECCIÓN DE PROTECCIÓN VEGETAL EN LOS DEPARTAMENTOS DE CAAZAPÁ, ITAPÚA

DENTRO DEL TERRITORIO NACIONAL

ACOMPAÑAN: YESICA REMEACZ Y MARÍA JOSÉ BRITOS

Fecha: 15/12/2025

Responsable del área al que fue asignado el automotor

Paola Gómez
Dpto. de Transporte

GRAF. MONARCA S.R.L. - Tte. Fariña 813 - Tel./Fax: 495 772 - 449 103 - RUC: 80013965-8 - C.H.T. Nº 1.043
100 Bl. 100x3 (31.201 / 41.200) Enero 2025

ANEXO II-01: INFORME DE COMISIONAMIENTO NACIONAL

Se eleva a consideración de las autoridades institucionales el presente informe de comisionamiento nacional, declarando que los datos consignados son realizados en carácter de Declaración Jurada, quedando sometidos a los organismos de control.

Fecha de Informe	Número y Fecha del Expediente
18/12/25	8382 15/12/25

PERSONA ASIGNADA A LA COMISIÓN

Nombre y Apellido	C.I. N°	Funcionario	Firma
ALEJANDRO HUNICKEN FRETES	1975615	Si [X] No [ ]	

Cargo	Personal
TITULAR	Permanente [X] Contratado [ ] Otros [ ]

Teléfono	Correo Electrónico
021-603319 0981916493	alejandro.hunicken@senave.gov.py

FECHA DE VIAJE

Inicio	Final
16/12/25	17/12/25

MOVILIDAD

Público [ ] Estado [X] Otros [ ]

Chofer asignado / Nombre	Orden de Trabajo Nro.	Km. Inicio	Km. Final
ALEJANDRO AYALA	028828	239210	ORDEN ABIERTA

INFORMACION GEOGRAFICA

Departamento(s)	Localidade(s)
PARAGUARÍ - CAAZAPÁ	LA COLMENA - SAN JUAN NEPOMUCENO

DESCRIPCIÓN DE LAS TAREAS

REUNIÓN CON PRODUCTORES DE LA ZONA. VISITA A LA OFICINA REGIONALES.

OBSERVACIÓN (EN CASO DE MODIFICACIÓN EN RELACIÓN A LO SOLICITADO)

V° B° Director, Director General o Máxima Autoridad	Firma: Aclaración: Sello:

SERVICIO NACIONAL DE CALIDAD Y SANIDAD VEGETAL Y DE SEMILLAS - PRESIDENCIA - REPÚBLICA DEL PARAGUAY - SENAVE

Ing. Agr. MSc. Ramiro Samaniego
Presidente
SENAVE

SENAVE Dirección de Finanzas Dpto. de Rendición de Cuentas
19 DIC 2025
Abog. Ismael Fernández
Revisor - Dpto. Rendición de Cuentas

SENAVE

Servicio Nacional de Calidad y Sanidad Vegetal y de Semillas

Domicilio: ASUNCION Telefax: 445769

ORDEN DE TRABAJO

Nº 028828

28828

☐ ORDINARIO

☒ EXTRAORDINARIO

Vehiculo Tipo: CAMIONETA Chapa: EAK-109 Nº de Orden Asignado: 0

Marca y Modelo: TOYOTA Área Interior: DOBLE

Conductor Autorizado: RAMIRO SAMANIEGO MONTIEL

Días Estimados de la Misión: Desde 12/2025 Hasta 31/12/2025

Horas Estimadas de la Misión: Desde las 00:01 Hasta las 24:00

Km. de Salida: 239210 Km. de Vuelta

Km. estimados de Recorrido: 5000 Km. Real Recorridos

Consumo estimado x 100 Km: Lts. 12

TRABAJOS A REALIZAR:

ACTIVIDADES REFERENTES A LA PRESIDENCIA DEL SENAVE

DENTRO DEL TERRITORIO NACIONAL

PUEDEN CONDUCIR: OSCAR AVALOS, BENICIO MANUEL TALAVERA, ALEJANDRO AYALA, JUAN LEBRON, ALEJANDRO HUNICKEN, JOSE NUÑEZ,... ACOMPAÑAN: CARMEN BERNI

Fecha: 1/12/2025

Responsable del área al que fue asignado el automotor

GRAF. MONARCA S.R.L. - Tte. Fariña 813 - Tel./Fax: 495 772 - 449 103 - RUC: 80013965-8 - C.H.T. Nº 1.043
50 Bl. 50x3 (28.701 / 31.200) Diciembre 2023

SERVICIO NACIONAL DE CALIDAD Y SANIDAD VEGETAL Y DE SEMILLAS
DEPARTAMENTO TRANSPORTE

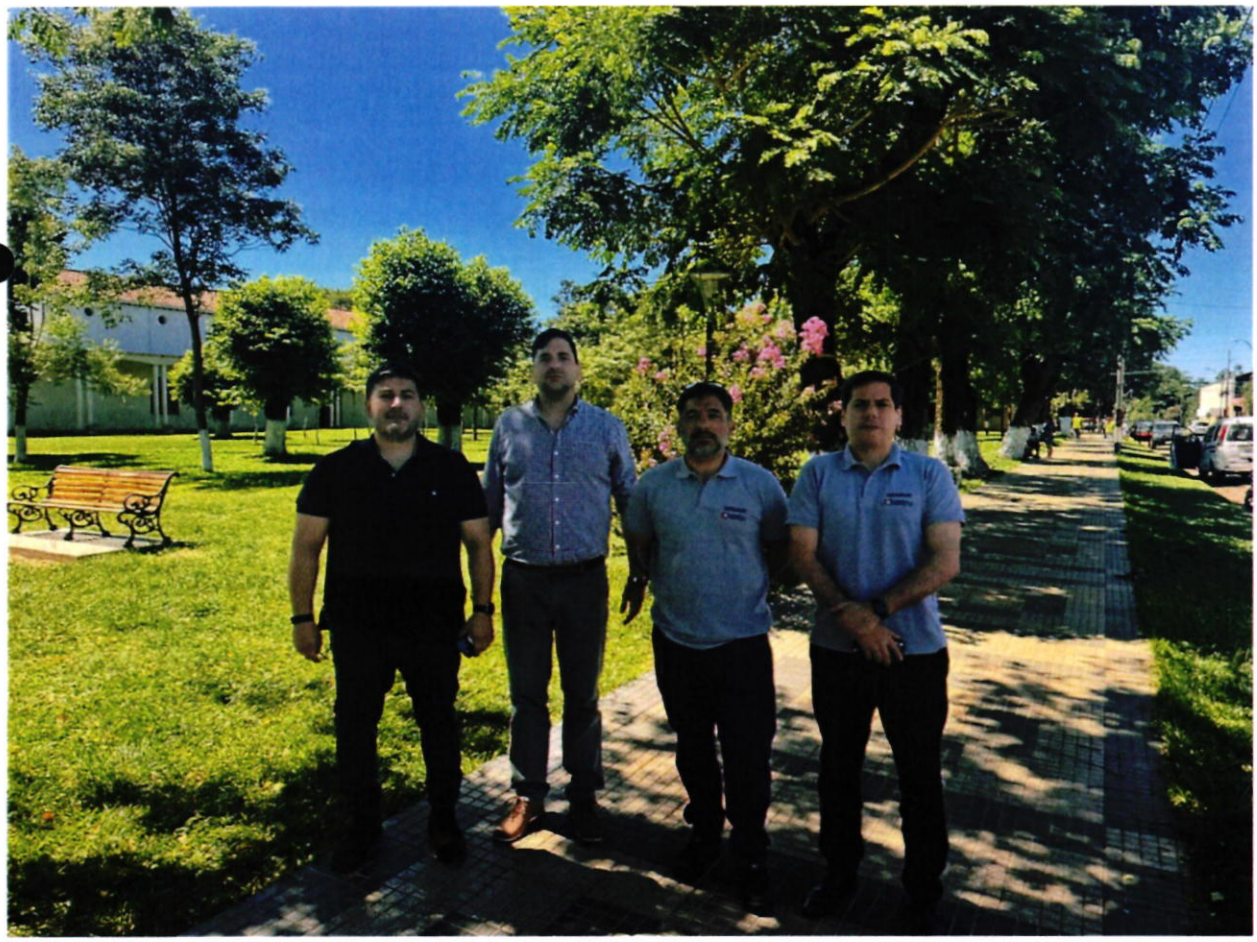

ANEXO II-01: INFORME DE COMISIONAMIENTO NACIONAL

Se eleva a consideración de las autoridades institucionales el presente informe de comisionamiento nacional, declarando que los datos consignados son realizados en carácter de Declaración Jurada, quedando sometidos a los organismos de control.

Fecha de Informe	Número y Fecha del Expediente
18/12/25	8382 15/12/25

PERSONA ASIGNADA A LA COMISIÓN

Nombre y Apellido	C.I. N°	Funcionario	Firma
ALEJANDRO RENÉ AYALA NÚÑEZ	1861192	Si [X] No [ ]	

Cargo	Personal
ASESOR TECNICO	Permanente [X] Contratado [ ] Otros [ ]

Teléfono	Correo Electrónico
(0994)719-187 (0981)411199	alejandro.ayala@senave.gov.py

FECHA DE VIAJE

Inicio	Final
16/12/25	17/12/25

MOVILIDAD

Público [ ] Estado [X] Otros [ ]

Chofer asignado / Nombre	Orden de Trabajo Nro.	Km. Inicio	Km. Final
ALEJANDRO AYALA	028828	239210	ORDEN ABIERTA

INFORMACION GEOGRAFICA

Departamento(s)	Localidade(s)
PARAGUARÍ - CAAZAPÁ	LA COLMENA - SAN JUAN NEPOMUCENO

DESCRIPCIÓN DE LAS TAREAS

REUNIÓN CON PRODUCTORES DE LA ZONA. VISITA A LA OFICINA REGIONALES.

OBSERVACIÓN (EN CASO DE MODIFICACIÓN EN RELACIÓN A LO SOLICITADO)

V° B° Director, Director General o Máxima Autoridad	Firma: Aclaración: Sello:

SERVICIO NACIONAL DE CALIDAD Y SANIDAD VEGETAL Y DE SEMILLAS
PRESIDENCIA
REPÚBLICA DEL PARAGUAY
SENAVE

Ing. Agr. MSc. Ramiro Samaniego
Presidente
SENAVE

SENAVE
Dirección de Finanzas
19 DIC 2025
Abog. Jomar Fernández
Revisor - Dpto. Rendición de Cuentas

SENAVE

Servicio Nacional de Calidad y Sanidad Vegetal y de Semillas

Domicilio: ASUNCION Telefax: 445769

ORDEN DE TRABAJO

Nº 028828

28828

☐ ORDINARIO

☒ EXTRAORDINARIO

Vehiculo Tipo: CAMIONETA Chapa: EAK-109 Nº de Orden Asignado: 0

Marca y Modelo: TOYOTA Área Interior: DOBLE

Conductor Autorizado: RAMIRO SAMANIEGO MONTIEL

Días Estimados de la Misión: Desde 12/2025 Hasta 31/12/2025

Horas Estimadas de la Misión: Desde las 00:01 Hasta las 24:00

Km. de Salida: 239210 Km. de Vuelta

Km, estimados de Recorrido: 5000 Km. Real Recorridos

Consumo estimado x 100 Km: Lts. 12

TRABAJOS A REALIZAR:

ACTIVIDADES REFERENTES A LA PRESIDENCIA DEL SENAVE

DENTRO DEL TERRITORIO NACIONAL

PUEDEN CONDUCIR: OSCAR AVALOS, IGNACIO MANUEL TALAVERA, ALEJANDRO AYALA, JUAN LEBRON, ALEJANDRO HUNICKEN, JOSE NUÑEZ,... ACOMPAÑAN: CARMEN BENITEZ

Fecha: 1/12/2025

Responsable del área al que fue asignado el automotor

SERVICIO NACIONAL DE CALIDAD Y SANIDAD VEGETAL Y DE SEMILLAS DEPARTAMENTO DE TRANSPORTE * SENAVE *

GRAF. MONARCA S.R.L. - Tte. Fariña 813 - Tel./Fax: 495 772 - 449 103 - RUC: 80013965-8 - C.H.T. Nº 1.043
50 Bl. 50x3 (28.701 / 31.200) Diciembre 2023

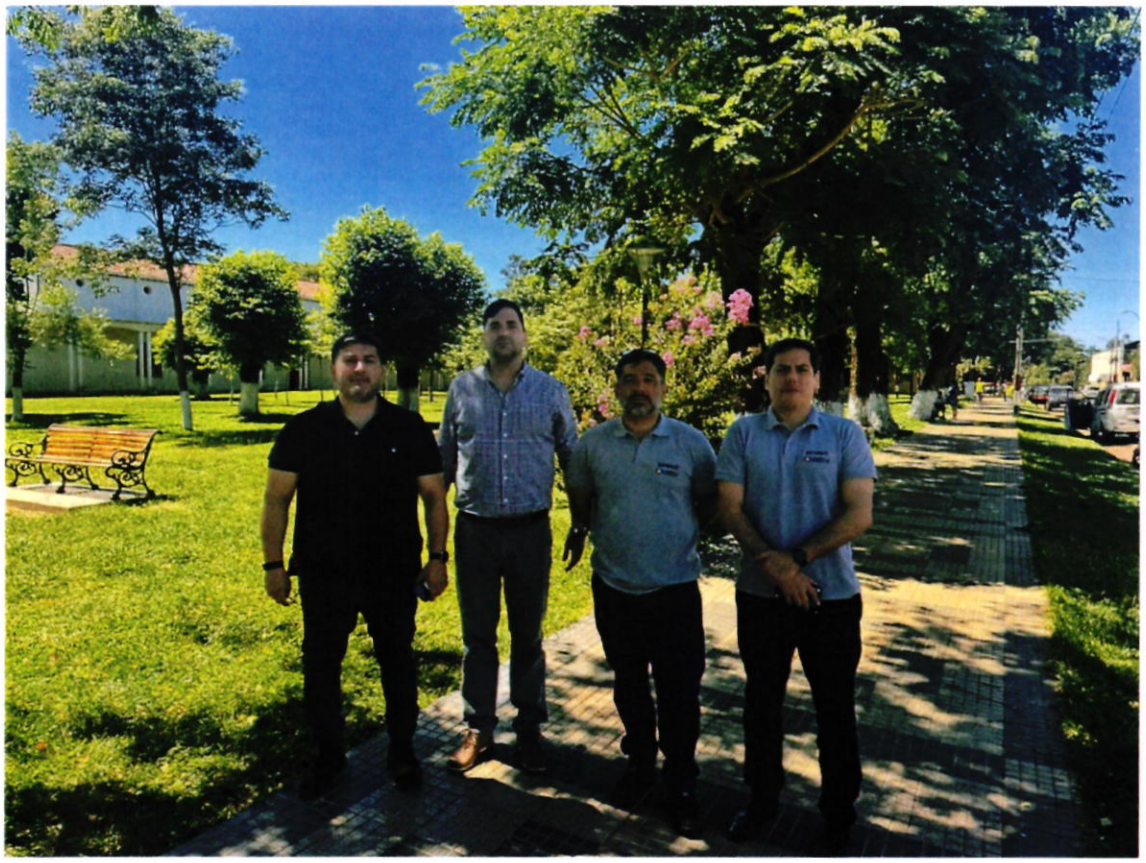



ANEXO II-01: INFORME DE COMISIONAMIENTO NACIONAL

Se eleva a consideración de las autoridades institucionales el presente informe de comisionamiento nacional, declarando que los datos consignados son realizados en carácter de Declaración Jurada, quedando sometidos a los organismos de control.

Fecha de Informe	Número y Fecha del Expediente
23/12/25	8221 09/12/25

PERSONA ASIGNADA A LA COMISIÓN

Nombre y Apellido	C.I. N°	Funcionario	Firma
LILIAN RAQUEL ARCE ESPINOLA	3000174	Si [X] No [ ]	

Cargo	Personal
TECNICO/A - ANALISTA - FERTILIZANTES	Permanente [X] Contratado [ ] Otros [ ]

Teléfono	Correo Electrónico
(0228)636491 0985830962	lilian.arce@senave.gov.py

FECHA DE VIAJE

Inicio	Final
16/12/25	18/12/25

MOVILIDAD

Público [X] Estado [ ] Otros [ ]

Chofer asignado / Nombre	Orden de Trabajo Nro.	Km. Inicio	Km. Final

INFORMACION GEOGRAFICA

Departamento(s)	Localidade(s)
ALTO PARANA	MINGA GUAZU

DESCRIPCIÓN DE LAS TAREAS

SUPERVISION ANUAL DE LABORATORIO DE FERTILINK S.A. SE PROCEDERÁ A LA VERIFICACION DEL CHECKLIST, TAMBIEN SE REALIZARÁ LA TESTIFICACIÓN DEL ANALISIS DE MUESTRAS DE FERTILIZANTES. AUDITORIA DE LABORATORIO.

OBSERVACIÓN (EN CASO DE MODIFICACIÓN EN RELACIÓN A LO SOLICITADO)

V° B° Director, Director General o Máxima Autoridad	Firma: Aclaración: Sello:

SENAVE Dirección de Finanzas Dpto. de Rend. de Cuentas 23 DIC 2025 SUJETO A VERIFICACIÓN Y ACEPTACIÓN

C.P. Eugenia M. Gómez
Jefa
Dpto. de Rendición de Cuentas
SENAVE

Dirección de Laboratorio D.L. SENAVE

Dra. Ing. Agr. Jadiyi C. Torales S.
Directora
SENAVE

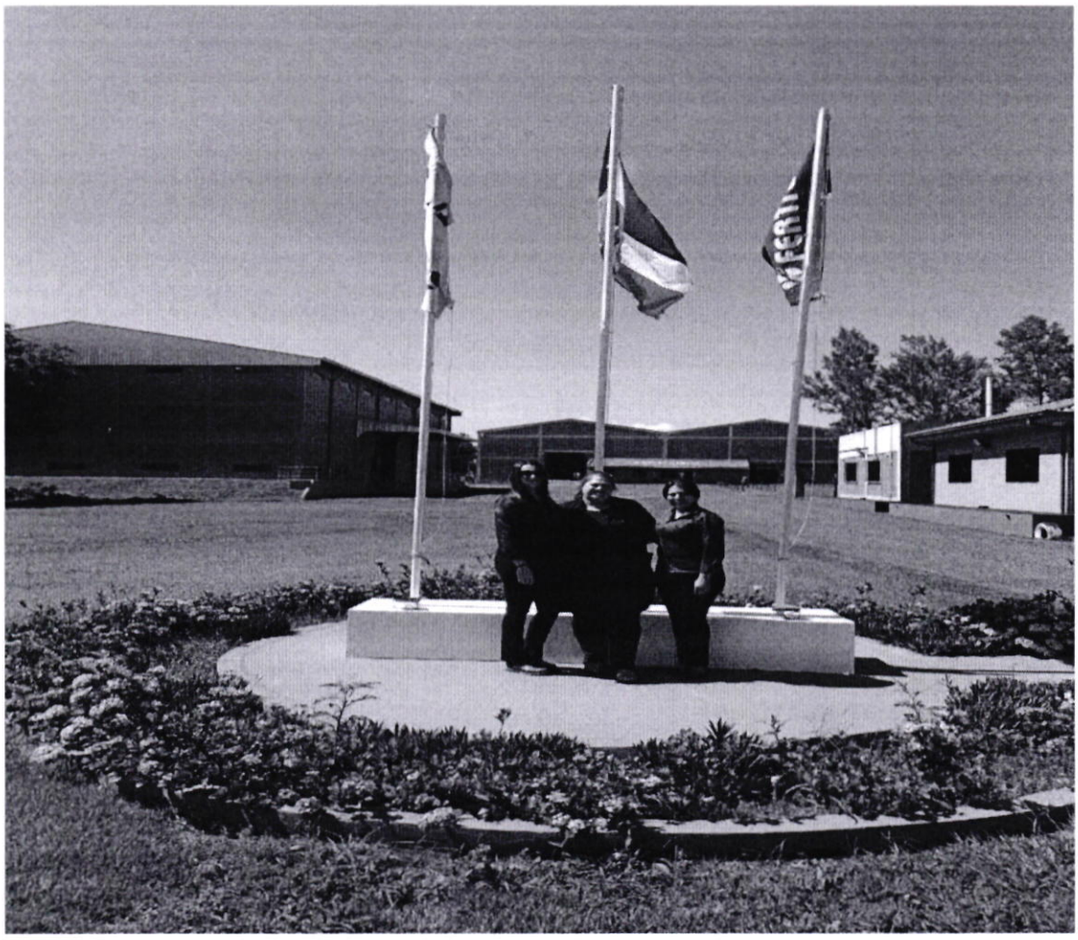



ANEXO II-01: INFORME DE COMISIONAMIENTO NACIONAL

Se eleva a consideración de las autoridades institucionales el presente informe de comisionamiento nacional, declarando que los datos consignados son realizados en carácter de Declaración Jurada, quedando sometidos a los organismos de control.

Fecha de Informe	Número y Fecha del Expediente
10/12/25	8032 02/12/25

PERSONA ASIGNADA A LA COMISIÓN

Nombre y Apellido	C.I. N°	Funcionario	Firma
MARIANO FRANCO AQUINO	824592	Si [X] No [ ]	

Cargo	Personal		
JEFE DE DEPARTAMENTO	Permanente [X]	Contratado [ ]	Otros [ ]

Teléfono	Correo Electrónico
(0517)222-607 (0971)940-964	mariano.franco@senave.gov.py

FECHA DE VIAJE

Inicio	Final
09/12/25	09/12/25

MOVILIDAD

Público [ ] Estado [X] Otros [ ]

Chofer asignado / Nombre	Orden de Trabajo Nro.	Km. Inicio	Km. Final
DANIEL CHAPARRO	33201	199.231	ABIERTA AL MES

INFORMACION GEOGRAFICA

Departamento(s)	Localidade(s)
CORDILLERA	ARROYOS Y ESTEROS

DESCRIPCIÓN DE LAS TAREAS

Realizar la recolección de muestras entomológicas de trampas DOMO.-

OBSERVACIÓN (EN CASO DE MODIFICACIÓN EN RELACIÓN A LO SOLICITADO)

KM SALIDA: 200.643 KM LLEGADA: 200.770 KM RECORRIDO: 127 OTA 3660

V° B° Director, Director General o Máxima Autoridad	Firma: Aclaración: Sello:

SENAVE Dirección de Finanzas Depto. de Rendición de Cuentas 12 DIC 2025 SUJETO A VERIFICACIÓN Y ACEPTACIÓN

C.P. Eugenia [illegible] Jefa Dpto. de Rendición de Cuentas SENAVE

Ing. Agr. MSc. Cristian Marecos Senave - Cosave Nº Py. 153

Registro Fotografico:

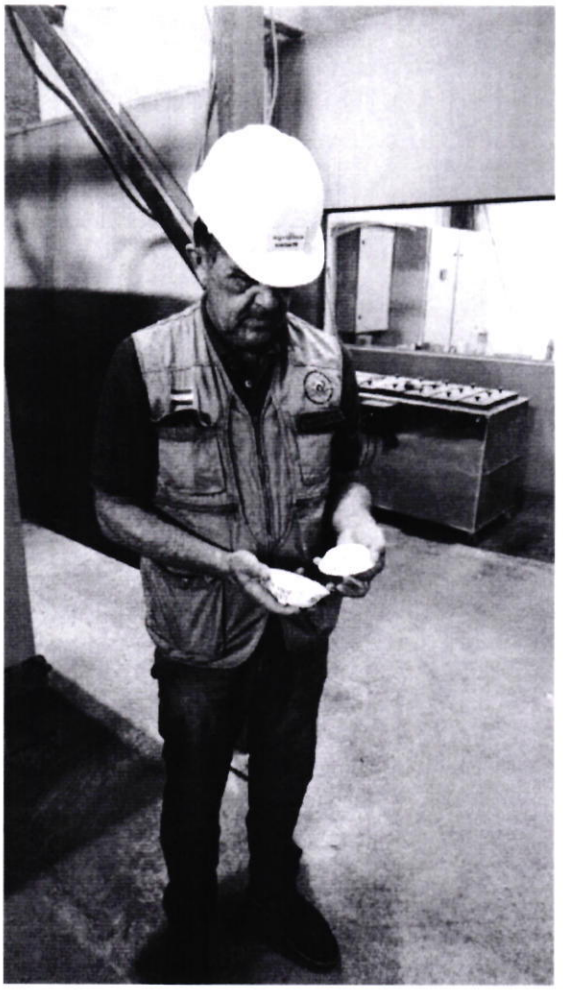



SENAVE

Servicio Nacional de Calidad y Sanidad Vegetal y de Semillas

Domicilio: ASUNCION Telefax: 445769

ORDEN DE TRABAJO

☐ ORDINARIO

☒ EXTRAORDINARIO

Nº 0033201

33201

Vehiculo Tipo: CAMIONETA Chapa: HFS-197 Nº de Orden Asignado: 0

Marca y Modelo: NISSAN Área Interior:

Conductor Autorizado: MARIANO FRANCO

Días Estimados de la Misión: Desde 1 / 12 / 2025 Hasta 31 / 12 / 2025

Horas Estimadas de la Misión: Desde las 00:01 Hasta las 24:00

Km. de Salida: 199231 Km. de Vuelta:

Km. estimados de Recorrido: 3000 Km. Real Recorridos:

Consumo estimado x 100 Km: Lts. 12

TRABAJOS A REALIZAR:

ACTIVIDADES REFERENTE A LA OFICINA REGIONAL DE CORDILLERA DEL SENAVE - APOYO EN EL TRASLADO DE LOS FUNCIONARIOS DEL SENAVE

DENTRO DEL TERRITORIO NACIONAL

PUEDEN CONDUCIR: DANIEL CHAPARRO, DAVID [illegible], CELSO CABRAL, UDILBERTO ALMADA, CLAUDIA MONTIEL, ANGELINA SANCHEZ, [illegible], [illegible] CORONEL... ACOMPAÑAN: MÍGUELA FLECHA ACOSTA (PASANTE)

Paola Gómez
Dpto. de Transporte

Fecha: 1 / 12 / 2025

Responsable del área al que fue asignado el automotor

GRAF. MONARCA S.R.L. - Tte. Fariña 813 - Tel./Fax: 495 772 - [illegible] - C.H.T. Nº 1.043
100 Bl. 100x3 (31.201 / 41.200) Enero 2025

ANEXO II-01: INFORME DE COMISIONAMIENTO NACIONAL

Se eleva a consideración de las autoridades institucionales el presente informe de comisionamiento nacional, declarando que los datos consignados son realizados en carácter de Declaración Jurada, quedando sometidos a los organismos de control.

Fecha de Informe	Número y Fecha del Expediente
19/12/25	8130 04/12/25

PERSONA ASIGNADA A LA COMISIÓN

Nombre y Apellido	C.I. N°	Funcionario	Firma
FRANCISCO FIDEL GONCALVEZ BENITEZ	1540027	Si [X] No [ ]	

Cargo	Personal
AUXILIAR TECNICO	Permanente [X] Contratado [ ] Otros [ ]

Teléfono	Correo Electrónico
02286-33111 0992268551	francisco.goncalvez@senave.gov.py

FECHA DE VIAJE

Inicio	Final
18/12/25	18/12/25

MOVILIDAD

Público [ ] Estado [X] Otros [ ]

Chofer asignado / Nombre	Orden de Trabajo Nro.	Km. Inicio	Km. Final
Francisco Goncalvez	030670	25112	orden abierta

INFORMACION GEOGRAFICA

Departamento(s)	Localidade(s)
ÑEEMBUCÚ	SAN JUAN DE NEEMBUCU - GUAZU CUA

DESCRIPCIÓN DE LAS TAREAS

Prospección, monitoreo, cambio de trampas amarillas, con énfasis en la detección de la enfermedad Huanglongbing (HLB) y del vector (Diaphorina citri) en cultivos de cítricos y mirto (murraya paniculata), en el marco del Programa Nacional de contención del HLB y su vector.-

OBSERVACIÓN (EN CASO DE MODIFICACIÓN EN RELACIÓN A LO SOLICITADO)

se anexa orden de trabajo y foto de la actividad. Según OTA N°4093.

V° B° Director, Director General o Máxima Autoridad	Firma: Aclaración: Ing. Agr. M.Sc. Cristian Marecos Senave - Cosave N° Py. 153 Sello:

SENAVE Dirección de Finanzas Dpto. de Rend. de Cuentas 22 DIC 2025 SUJETO A VERIFICACION Y ACEPTACION
C.P. Eugenia M. Jefa Dpto. de Rendición SENAV

Imágenes Fotográficas
18/12/2025





SENAVE

Servicio Nacional de Calidad y Sanidad Vegetal y de Semillas

Domicilio ASUNCION Telefax: 445769

ORDEN DE TRABAJO

Nº 030670

30670

☐ ORDINARIO

☒ EXTRAORDINARIO

Vehiculo Tipo: CAMIONETA Chapa: AATE-346 Nº de Orden Asignado 0

Marca y Modelo: NISSAN Área Interior DOBLE

Conductor Autorizado: MIRIAN VEGA

Días Estimados de la Misión: Desde 1 / 12 / 2025 Hasta 31 / 12 / 2025

Horas Estimadas de la Misión: Desde las 00:01 Hasta las 24:00

Km. de Salida: 25112 Km. de Vuelta

Km. estimados de Recorrido: 3000 Km. Real Recorridos

Consumo estimado x 100 Km: Lts. 12

TRABAJOS A REALIZAR:

ACTIVIDADES REFERENTES A LA REGIONAL DE NEEMBUCU - APOYO EN EL TRASLADO DE FUNCIONARIOS DEL SENAVE

DENTRO DEL TERRITORIO NACIONAL

PUEDE CONDUCIR: FRANCISCO FIDEL GONCALVEZ, ROLANDO SANABRIA, MARCOS SALINAS, FABIO CORONEL.

Fecha: 1 / 12 / 2025

Responsable del área al que fue asignado el automotor

GRAF. MONARCA S.R.L. - Tte. Fariña 813 - Tel./Fax: 495 772 - 449 193 - RUC: 80013985-8 - C.H.T. Nº 1.043
50 Bl. 50x3 (28.701 / 31.200) Diciembre 2023

ANEXO II-01: INFORME DE COMISIONAMIENTO NACIONAL

Se eleva a consideración de las autoridades institucionales el presente informe de comisionamiento nacional, declarando que los datos consignados son realizados en carácter de Declaración Jurada, quedando sometidos a los organismos de control.

Fecha de Informe	Número y Fecha del Expediente
19/12/25	8130 04/12/25

PERSONA ASIGNADA A LA COMISIÓN

Nombre y Apellido	C.I. N°	Funcionario	Firma
MIRIAN BEATRIZ VEGA MENDEZ	5058309	Si [X] No [ ]	MBVega

Cargo	Personal
ENCARGADA	Permanente [X] Contratado [ ] Otros [ ]

Teléfono	Correo Electrónico
0858-285.665 0994575877	mirian.vega@senave.gov.py

FECHA DE VIAJE

Inicio	Final
18/12/25	18/12/25

MOVILIDAD

Público [ ] Estado [X] Otros [ ]

Chofer asignado / Nombre	Orden de Trabajo Nro.	Km. Inicio	Km. Final
Francisco Goncalvez	030670	25112	Orden Abierta

INFORMACION GEOGRAFICA

Departamento(s)	Localidade(s)
ÑEEMBUCÚ	SAN JUAN DE ÑEEMBUCÚ - GUAZÚ CUÁ

DESCRIPCIÓN DE LAS TAREAS

Prospección, monitoreo, cambio de trampas amarillas, con énfasis en la detección de la enfermedad Huanglongbing (HLB) y del vector (Diaphorina citri) en cultivos de cítricos y mirto (murraya paniculata), en el marco del Programa Nacional de contención del HLB y su vector -

OBSERVACIÓN (EN CASO DE MODIFICACIÓN EN RELACIÓN A LO SOLICITADO)

Se anexa imágenes fotográficas y orden vehicular N°030670. Según OTA N°4093.

V° B° Director, Director General o Máxima Autoridad	Firma: Aclaración: Ing. Agr. M.Sc. Cristian Marecos Sello: Senave - Cosave N° Py 153

SENAVE Dirección de Finanzas Unidad de Rendiciones de Cuentas 22 DIC 2025 VERIFICACION Y CERTIFICACION

C.P. Eugenia [illegible]
Jefa
Dpto. de Rendición de Cuentas
SENAVE

SENAVE

Servicio Nacional de Calidad y Sanidad Vegetal y de Semillas

Domicilio: ASUNCION Telefax: 445769

ORDEN DE TRABAJO

Nº 030670

☐ ORDINARIO

☒ EXTRAORDINARIO

30670

Vehiculo Tipo: CAMIONETA Chapa: AATE-346 Nº de Orden Asignado 0

Marca y Modelo: NISSAN Área Interior DOBLE

Conductor Autorizado: MIRIAN VEGA

Días Estimados de la Misión: Desde 1/12/2025 Hasta 31/12/2025

Horas Estimadas de la Misión: Desde las 00:01 Hasta las 24:00

Km. de Salida: 25112 Km. de Vuelta

Km. estimados de Recorrido: 3000 Km. Real Recorridos

Consumo estimado x 100 Km: Lts. 12

TRABAJOS A REALIZAR:

ACTIVIDADES REFERENTES A LA REGIONAL DE NEEMBUCU - APOYO EN EL TRASLADO DE FUNCIONARIOS DEL SENAVE

DENTRO DEL TERRITORIO NACIONAL

PUEDE CONDUCIR: FRANCISCO FIDEL GONCALVEZ, ROLANDO SAMABRIA, MARCOS SALINAS, FABIO CORONEL.

Fecha: 1/12/2025

Responsable del área al que fue asignado el automotor

GRAF. MONARCA S.R.L. - Tte. Fariña 813 - Tel./Fax: 495 772 - 449 103 - RUC: 80013965-8 - C.H.T. Nº 1.043
50 Bl. 50x3 (28.701 / 31.200) Diciembre 2023

Imágenes Fotográficas
18/12/2025





ANEXO II-01: INFORME DE COMISIONAMIENTO NACIONAL

Se eleva a consideración de las autoridades institucionales el presente informe de comisionamiento nacional, declarando que los datos consignados son realizados en carácter de Declaración Jurada, quedando sometidos a los organismos de control.

Fecha de Informe	Número y Fecha del Expediente
19/12/25	7752 21/11/25

PERSONA ASIGNADA A LA COMISIÓN

Nombre y Apellido	C.I. N°	Funcionario	Firma
SERGIO MARCOS RODRIGUEZ ESCOBAR	2494717	Si [X] No [ ]	

Cargo	Personal
TECNICO	Permanente [X] Contratado [ ] Otros [ ]

Teléfono	Correo Electrónico
0991812200	sergio.rodriguez@senave.gov.py

FECHA DE VIAJE

Inicio	Final
16/12/25	17/12/25

MOVILIDAD

Público [ ] Estado [X] Otros [ ]

Chofer asignado / Nombre	Orden de Trabajo Nro.	Km. Inicio	Km. Final
Sergio Rodriguez	0031318	177123	Ota abierta

INFORMACION GEOGRAFICA

Departamento(s)	Localidade(s)
GUAIRÁ	JOSÉ FASSARDI - PASO YOBAI

DESCRIPCIÓN DE LAS TAREAS

Realizar prospección, toma de muestras y cambio de trampas amarillas de cultivos de cítricos y mirto en unidades de producción, parcelas comerciales, traspatios de casas, lugares de recreación, espacios públicos, dentro del Programa Na. de Contención de la enfermedad Huanglonbing (HLB) de los citricos y su vector Diaphorina citri, y prospección, monitoreo de especies de moscas de la frutas.-

OBSERVACIÓN (EN CASO DE MODIFICACIÓN EN RELACIÓN A LO SOLICITADO)

Corresponde a OTA N° 3657 Y 3683, 4083 Y 3956

V° B° Director, Director General o Máxima Autoridad	Firma: Aclaración: Sello:

Ing. Agr. M.Sc. Cristian Marecos
Senave - Cosave N° Py. 153

SENAVE Dirección de Finanzas Dpto. de Cuentas
22 DIC 2025
SUJETO A VERIFICACION Y ACEPTACION
C.P. Eugenia M. Gomez
Jefa
Dpto. de Rendición de Cuentas
SENAVE





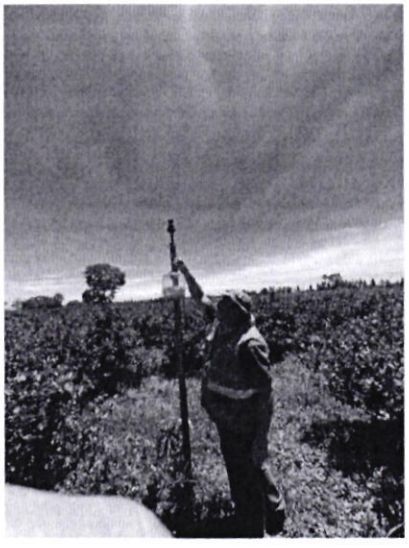



SENAVE

Servicio Nacional de Calidad y Sanidad Vegetal y de Semillas

Domicilio ASUNCION Telefax: 445769

ORDEN DE TRABAJO

☐ ORDINARIO Nº 0031318

31318

X ☐ EXTRAORDINARIO

Vehiculo Tipo: CAMIONETA Chapa: AACZ-209 Nº de Orden Asignado 0

Marca y Modelo: MITSUBISHI Área Interior DOBLE

Conductor Autorizado: MIRIAN CONCEPCION CANDIA VERGARA

Días Estimados de la Misión: Desde 5 / 12 / 2025 Hasta 31 / 12 / 2025

Horas Estimadas de la Misión: Desde las 00:01 Hasta las 24:00

Km. de Salida: 177123 Km. de Vuelta

Km. estimados de Recorrido: 3000 Km. Real Recorridos

Consumo estimado x 100 Km: Lts. 12

TRABAJOS A REALIZAR:

ACTIVIDADES REFERENTES A LA OFICINA REGIONAL DE GUAIRA DEL SENAVE - APOYO EN EL TRASLADO DE LOS FUNCIONRIOS DEL SENAVE.

DENTRO DEL TERRITORIO NACIONAL

PUEDEN CONDUCIR: MARCELO GARCETE, SANTIAGO DAMI, FERNANDO FARINA, CALIXTO AVALOS, SERGIO RODRIGUEZ, ROLANDO SANABRIA, FABIO CORONEL, MARCOS SALINAS. ACOMPAÑA: JOSÉ IBAÑEZ (PASANTE)

Fecha: 5 / 12 / 2025

Responsable del área al que fue asignado el automotor

GRAF. MONARCA S.R.L. - Tte. Fariña 813 - Tel./Fax: 495 772 - 449 103 - RUC: 80013965-8 - C.I.R.T. Nº 1.043
100 Bl. 100x3 (31.201 / 41.200) Enero 2025

ANEXO II-01: INFORME DE COMISIONAMIENTO NACIONAL

Se eleva a consideración de las autoridades institucionales el presente informe de comisionamiento nacional, declarando que los datos consignados son realizados en carácter de Declaración Jurada, quedando sometidos a los organismos de control.

Fecha de Informe	Número y Fecha del Expediente
22/12/25	8131 04/12/25

PERSONA ASIGNADA A LA COMISIÓN

Nombre y Apellido	C.I. N°	Funcionario	Firma
MARYAM JAZMIN PORTILLO FRANCO	5014837	Si [X] No [ ]	[signature]

Cargo	Personal
TECNICA	Permanente [ ] Contratado [X] Otros [ ]

Teléfono	Correo Electrónico
0971484155	maryam.portillo@senave.gov.py

FECHA DE VIAJE

Inicio	Final
19/12/25	19/12/25

MOVILIDAD

Público [ ] Estado [X] Otros [ ]

Chofer asignado / Nombre	Orden de Trabajo Nro.	Km. Inicio	Km. Final
EDGAR FERREIRA	025597	145596	ABIERTO

INFORMACION GEOGRAFICA

Departamento(s)	Localidade(s)
SAN PEDRO	ITACURUBI DEL ROSARIO - 25 DE DICIEMBRE - YRYBUKUA

DESCRIPCIÓN DE LAS TAREAS

Recebado de trampas Mc Phail instaladas en cultivos frutales, en el marco de los trabajos de prospección y monitoreo de especies de moscas de las frutas.-

OBSERVACIÓN (EN CASO DE MODIFICACIÓN EN RELACIÓN A LO SOLICITADO)

OTA N°: 3954

V° B° Director, Director General o Máxima Autoridad	Firma: Aclaración: Sello:

Ing. Agr. M.Sc. Cristian Marecos
Senave - Cosave N° Py. 153

SENAVE
Dirección de Finanzas
Dpto. de Rend. de Cuentas
22 DIC 2025
SUJETO A VERIFICACION Y ACEPTACION
C.P. Eugenia M. G.
Jefa
Dpto. de Rendición de Cuentas
SENAVE

REGISTROS FOTOGRAFICOS



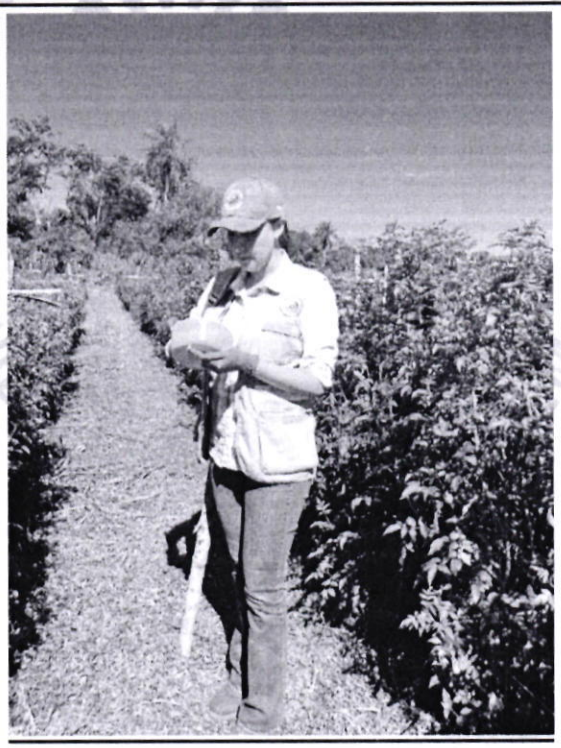

Maryam Jazmín Portillo
Ing. Agrónoma
Mat. N° 7.153

SENAVE

Servicio Nacional de Calidad y Sanidad Vegetal y de Semillas

Domicilio: ASUNCION Telefax: 445769

ORDEN DE TRABAJO

Nº 025597

25597

☐ ORDINARIO

x ☐ EXTRAORDINARIO

Vehiculo Tipo: CAMIONETA Chapa: AAMB-704 Nº de Orden Asignado: 0

Marca y Modelo: TOYOTA Área Interior: DOBLE

Conductor Autorizado: MONICA CASTIGLIONI

Días Estimados de la Misión: Desde 1 / 12 / 2025 Hasta 31 / 12 / 2025

Horas Estimadas de la Misión: Desde las 00:01 Hasta las 24:00

Km. de Salida: 145596 Km. de Vuelta

Km. estimados de Recorrido: 3000 Km. Real Recorridos

Consumo estimado x 100 Km: Lts. 12

TRABAJOS A REALIZAR:

ACTIVIDADES REFERENTE A LA OFICINA REGIONAL - APOYO EN EL TRASLADO DE LOS FUNCIONARIOS DEL SENAVE.

DENTRO DEL TERRITORIO NACIONAL

PUEDEN CONDUCIR: JULIAN GODOY, EDGAR FERREIRA, ANANCIO CORONEL, ARIEL DELVALLE, MARTIN PORTILLO, ISABEL IMLACH, CELSO FERNANDEZ, AUDIDES DE LA CRUZ, NESTOR ROJAS, KARMIÑA CAMELLI, ROLANDO CANABIRIA, EDGAR CORONEL, MARCOS GALINAS.

Fecha: 1 / 12 / 2025

Responsable del área a la que fue asignado el Transporte

GRAF. MONARCA S.R.L. - Tte. Fariña 813 - Tel./Fax: 495 772 - 449 103 - RUC: 80013965-8 - C.H.T. Nº 1.043
50 Bl. 50 X 3 (25.001 / 27.500) Septiembre 2021

ANEXO II-01: INFORME DE COMISIONAMIENTO NACIONAL

Se eleva a consideración de las autoridades institucionales el presente informe de comisionamiento nacional, declarando que los datos consignados son realizados en carácter de Declaración Jurada, quedando sometidos a los organismos de control.

Fecha de Informe	Número y Fecha del Expediente
19/12/25	7752 21/11/25

PERSONA ASIGNADA A LA COMISIÓN

Nombre y Apellido	C.I. N°	Funcionario	Firma
SANTIAGO MARTÍN DAMI RIOS	869415	Si [X] No [ ]	

Cargo	Personal
AUXILIAR TECNICO	Permanente [X] Contratado [ ] Otros [ ]

Teléfono	Correo Electrónico
(0961)281613	santiago.dami@senave.gov.py

FECHA DE VIAJE

Inicio	Final
16/12/25	17/12/25

MOVILIDAD

Público [ ] Estado [X] Otros [ ]

Chofer asignado / Nombre	Orden de Trabajo Nro.	Km. Inicio	Km. Final
Sergio Rodriguez	0031318	177123	OT Abierta

INFORMACION GEOGRAFICA

Departamento(s)	Localidade(s)
GUAIRÁ	JOSE FASSARDI - PASO YOBAI

DESCRIPCIÓN DE LAS TAREAS

Realizar prospección, toma de muestras y cambio de trampas amarillas de cultivos de cítricos y mirto en unidades de producción, parcelas comerciales, traspatios de casas, lugares de recreación, espacios públicos, dentro del Programa Na. de Contención de la enfermedad Huanglonbing (HLB) de los citricos y su vector Diaphorina citri, y prospección, monitoreo de especies de moscas de la frutas.-

OBSERVACIÓN (EN CASO DE MODIFICACIÓN EN RELACIÓN A LO SOLICITADO)

OTA Nº 4083 Y 3956

V° B° Director, Director General o Máxima Autoridad	Firma: Aclaración: Ing. Agr. M.Sc. Cristian Marecos Sello: Senave - Cosave N° Fv. 153

SENAVE Dirección de Finanzas Rend. de Cuentas 22 DIC 2025 SUJETO A VERIFICACION Y ACEPTACION

C.P. Eugenia N. Gómez
Jefa
Dpto. de Rendición de Cuentas
SENAVE

SENAVE

Servicio Nacional de Calidad y Sanidad Vegetal y de Semillas

Domicilio ASUNCION Telefax: 445769

ORDEN DE TRABAJO

☐ ORDINARIO

X ☐ EXTRAORDINARIO

Nº 0031318

31318

Vehiculo Tipo: CAMIONETA Chapa: AACZ-209 Nº de Orden Asignado 0

Marca y Modelo: MITSUBISHI Área Interior DOBLE

Conductor Autorizado: MIRIAN CONCEPCION CANDIA VERGARA

Días Estimados de la Misión: Desde 5 / 12 / 2025 Hasta 31 / 12 / 2025

Horas Estimadas de la Misión: Desde las 00:01 Hasta las 24:00

Km. de Salida: 177123 Km. de Vuelta

Km. estimados de Recorrido: 3000 Km. Real Recorridos

Consumo estimado x 100 Km: Lts. 12

TRABAJOS A REALIZAR:

ACTIVIDADES REFERENTES A LA OFICINA REGIONAL DE GUAIRA DEL SENAVE - APOYO EN EL TRASLADO DE LOS FUNCIONRIOS DEL SENAVE.

DENTRO DEL TERRITORIO NACIONAL

PUEDEN CONDUCIR: MARCELO GARCETE, SANTIAGO DAMI, FERNANDO FARINA, CALIXTO AVALOS, SERGIO RODRIGUEZ, ROLANDO SANABRIA, FABIO CORONEL, MARCOS SALINAS. ACOMPAÑA: JOSE IBAÑEZ (PASANTE)

Fecha: 5 / 12 / 2025

Responsable del área al que fue asignado el automotor

Jefe de Transporte

GRAF. MONARCA S.R.L. - Tte. Fariña 813 - Tel./Fax: 495 772 - 449 103 - RUC: 80013963-6 - C.H.T. Nº 1.043
100 Bl. 100x3 (31.201 / 41.200) Enero 2025

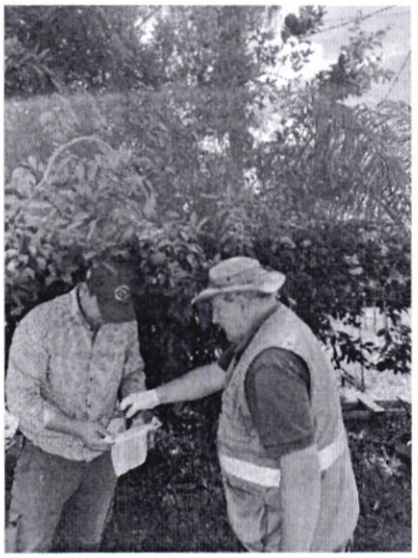







ANEXO II-01: INFORME DE COMISIONAMIENTO NACIONAL

Se eleva a consideración de las autoridades institucionales el presente informe de comisionamiento nacional, declarando que los datos consignados son realizados en carácter de Declaración Jurada, quedando sometidos a los organismos de control.

Fecha de Informe	Número y Fecha del Expediente
22/12/25	8131 04/12/25

PERSONA ASIGNADA A LA COMISIÓN

Nombre y Apellido	C.I. N°	Funcionario	Firma
EDGAR RAMON FERREIRA VILLALBA	2601818	Si [X] No [ ]	

Cargo	Personal
TECNICO - CASETA CRUCE 6000	Permanente [X] Contratado [ ] Otros [ ]

Teléfono	Correo Electrónico
572646 0983280100	edgar.ferreira@senave.gov.py

FECHA DE VIAJE

Inicio	Final
19/12/25	19/12/25

MOVILIDAD

Público [ ] Estado [X] Otros [ ]

Chofer asignado / Nombre	Orden de Trabajo Nro.	Km. Inicio	Km. Final
EDGAR FERREIRA	025597	145596	ABIERTO

INFORMACION GEOGRAFICA

Departamento(s)	Localidade(s)
SAN PEDRO	ITACURUBI DEL ROSARIO - 25 DE DICIEMBRE - YRYBUKUA

DESCRIPCIÓN DE LAS TAREAS

Recebado de trampas Mc Phail instaladas en cultivos frutales, en el marco de los trabajos de prospección y monitoreo de especies de moscas de las frutas.-

OBSERVACIÓN (EN CASO DE MODIFICACIÓN EN RELACIÓN A LO SOLICITADO)

OTA N°3954

V° B° Director, Director General o Máxima Autoridad	Firma: Aclaración: Ing. Agr. M.Sc. Cristian Marecos Sello: Senave - Cosave N° Py. 153

SENAVE
Dirección de Finanzas
Dpto. de Rendición de Cuentas
22 DIC 2025
SUJETO A VERIFICACION Y ACEPTACION
C.P. Eugenia M. Gómez
Jefa
Dpto. de Rendición de Cuentas
SENAVE

REGISTROS FOTOGRAFICOS



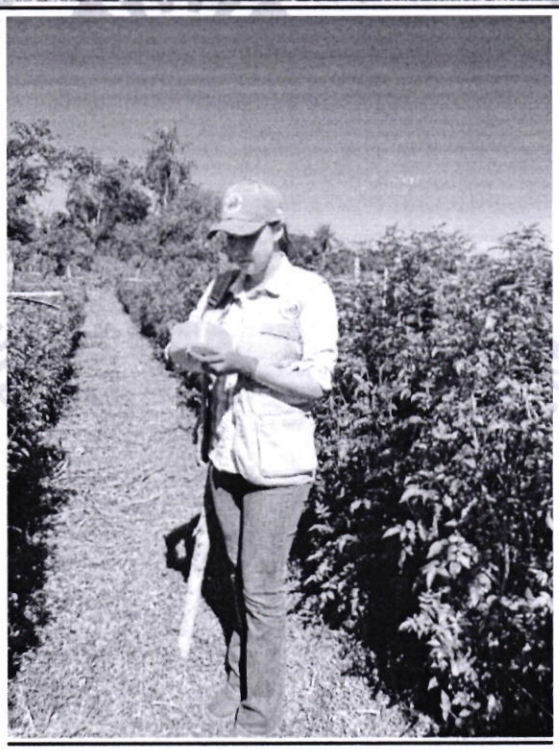

SERVICIO NACIONAL DE CALIDAD Y SANIDAD VEGETAL Y DE SEMILLAS
Dirección de Oficinas Regionales
San Pedro
SENAVE

SENAVE

Servicio Nacional de Calidad y Sanidad Vegetal y de Semillas

Domicilio: ASUNCION Telefax: 445769

ORDEN DE TRABAJO

Nº 025597

25597

☐ ORDINARIO

x ☐ EXTRAORDINARIO

Vehiculo Tipo: CAMIONETA Chapa: AAMB-704 Nº de Orden Asignado: 0

Marca y Modelo: TOYOTA Área Interior: DOBLE

Conductor Autorizado: MONICA CASTIGLIONI

Días Estimados de la Misión: Desde 1 / 12 / 2025 Hasta 31 / 12 / 2025

Horas Estimadas de la Misión: Desde las 00:01 Hasta las 24:00

Km. de Salida: 145596 Km. de Vuelta

Km. estimados de Recorrido: 3000 Km. Real Recorridos

Consumo estimado x 100 Km: Lts. 12

TRABAJOS A REALIZAR:

ACTIVIDADES REFERENTE A LA OFICINA REGIONAL - APOYO EN EL TRASLADO DE LOS FUNCIONARIOS DEL SENAVE.

DENTRO DEL TERRITORIO NACIONAL

PUEDEN CONDUCIR: JULIAN GODOY, EDGAR FERREIRA, ANANCIO CORONEL, ARIEL DELVALLE, MARYAM PORTILLO, ISABEL IMLACH, CELSO FERNANDEZ, AUGUSTO DE LA CRUZ, NESTOR ROJAS, KATMIÑA CAMELLI, ROLANDO SANABRIA, [illegible] CORONEL, MARCOS SALINAS.

Fecha: 1 / 12 / 2025

Responsable del area a que fue asignado el automotor

Dpto. de Transporte

GRAF. MONARCA S.R.L. - Tte. Fariña 813 - Tel./Fax: 495 772 - 449 103 - RUC: 80013965-8 - C.H.T. Nº 1.043
50 Bl. 50 X 3 (25.001 / 27.500) Septiembre 2021

Dpto. de Transporte

ANEXO II-01: INFORME DE COMISIONAMIENTO NACIONAL

Se eleva a consideración de las autoridades institucionales el presente informe de comisionamiento nacional, declarando que los datos consignados son realizados en carácter de Declaración Jurada, quedando sometidos a los organismos de control.

Fecha de Informe	Número y Fecha del Expediente
19/12/25	8124 04/12/25

PERSONA ASIGNADA A LA COMISIÓN

Nombre y Apellido	C.I. N°	Funcionario	Firma
MIRIAN BEATRIZ VEGA MENDEZ	5058309	Si [X] No [ ]	

Cargo	Personal
ENCARGADA	Permanente [X] Contratado [ ] Otros [ ]

Teléfono	Correo Electrónico
0858-285.665 0994575877	mirian.vega@senave.gov.py

FECHA DE VIAJE

Inicio	Final
17/12/25	17/12/25

MOVILIDAD

Público [ ] Estado [X] Otros [ ]

Chofer asignado / Nombre	Orden de Trabajo Nro.	Km. Inicio	Km. Final
FRANCISCO GONCALVEZ	030670	25112	ORDEN ABIERTA

INFORMACION GEOGRAFICA

Departamento(s)	Localidade(s)
ÑEEMBUCÚ	PASO DE PATRIA - HUMAITA

DESCRIPCIÓN DE LAS TAREAS

PROGRAMA DE VIGILANCIA FITOSANITARIA DE MONITOREO, RECEBADO DE TRAMPAS MCPHAIL, CON ÉNFASIS A MOSCAS DE LA FRUTA PRESENTES Y EXÓTICAS DE IMPORTANCIA AGRÍCOLA -

OBSERVACIÓN (EN CASO DE MODIFICACIÓN EN RELACIÓN A LO SOLICITADO)

Se anexa imágenes fotográficas y orden vehicular N°030670. Según OTA N°3955.

V° B° Director, Director General o Máxima Autoridad	Firma: Aclaración: Ing. Agr. M.Sc. Cristian Marecos Sello: Senave - Cosave N° Py. 153

SENAVE Dirección de Finanzas y Cuentas 22 DIC 2025 Jefa Dpto. de Rendición de Cue. SENAVE

Imágenes Fotográficas
17/12/2025





SENAVE

Servicio Nacional de Calidad y Sanidad Vegetal y de Semillas

Domicilio ASUNCION Telefax: 445769

ORDEN DE TRABAJO

Nº 030670

30670

☐ ORDINARIO

☒ EXTRAORDINARIO

Vehiculo Tipo: CAMIONETA Chapa: AATE-346 Nº de Orden Asignado 0

Marca y Modelo: NISSAN Área Interior DOBLE

Conductor Autorizado: MIRIAN VEGA

Días Estimados de la Misión: Desde 1 / 12 / 2025 Hasta 31 / 12 / 2025

Horas Estimadas de la Misión: Desde las 00:01 Hasta las 24:00

Km. de Salida: 25112 Km. de Vuelta

Km. estimados de Recorrido: 3000 Km. Real Recorridos

Consumo estimado x 100 Km: Lts. 12

TRABAJOS A REALIZAR:

ACTIVIDADES REFERENTES A LA REGIONAL DE NEEMBUCU - APOYO EN EL TRASLADO DE FUNCIONARIOS DEL SENAVE

DENTRO DEL TERRITORIO NACIONAL

PUEDE CONDUCIR: FRANCISCO FIDEL GONCALVEZ, ROLANDO SANABRIA, MARCOS SALINAS, FABIO CORONEL.

Fecha: 1 / 12 / 2025

Responsable del área al que fue asignado el automotor

GRAF. MONARCA S.R.L. - Tte. Fariña 813 - Tel./Fax: 495 772 - 449 103 - RUC: 80013965-8 - C.H.T. Nº 1.043
50 Bl. 50x3 (28.701 / 31.200) Diciembre 2023

ANEXO II-01: INFORME DE COMISIONAMIENTO NACIONAL

Se eleva a consideración de las autoridades institucionales el presente informe de comisionamiento nacional, declarando que los datos consignados son realizados en carácter de Declaración Jurada, quedando sometidos a los organismos de control.

Fecha de Informe	Número y Fecha del Expediente
19/12/25	8124 04/12/25

PERSONA ASIGNADA A LA COMISIÓN

Nombre y Apellido	C.I. N°	Funcionario	Firma
FRANCISCO FIDEL GONCALVEZ BENITEZ	1540027	Si [X] No [ ]	

Cargo	Personal
AUXILIAR TECNICO	Permanente [X] Contratado [ ] Otros [ ]

Teléfono	Correo Electrónico
02286-33111 0992268551	francisco.goncalvez@senave.gov.py

FECHA DE VIAJE

Inicio	Final
17/12/25	17/12/25

MOVILIDAD

Público [ ] Estado [X] Otros [ ]

Chofer asignado / Nombre	Orden de Trabajo Nro.	Km. Inicio	Km. Final
Francisco Goncalvez	030670	25112	orden abierta

INFORMACION GEOGRAFICA

Departamento(s)	Localidade(s)
ÑEEMBUCÚ	PASO DE PATRIA - HUMAITA

DESCRIPCIÓN DE LAS TAREAS

PROGRAMA DE VIGILANCIA FITOSANITARIA DE MONITOREO, RECEBADO DE TRAMPAS MCPHAIL, CON ÉNFASIS A MOSCAS DE LA FRUTA PRESENTES Y EXÓTICAS DE IMPORTANCIA AGRÍCOLA.-

OBSERVACIÓN (EN CASO DE MODIFICACIÓN EN RELACIÓN A LO SOLICITADO)

se anexa orden de trabajo y foto de la actividad. Según OTA N°3955.

V° B° Director, Director General o Máxima Autoridad	Firma: Aclaración: Sello:

Ing. Agr. M.Sc. Cristian Marecos
Senave - Cosave N° Py. 153

SENAVE Dirección de Finanzas Dpto. de Rend. de Cuentas
22 DIC 2025
SUJETO A VERIFICACIÓN Y ACEPTACIÓN
C.P. Eugenia M. Goñi
Jefa
Dpto. de Rendición de Cuentas
SENAVE

SENAVE

Servicio Nacional de Calidad y Sanidad Vegetal y de Semillas

Domicilio..... ASUNCION ..... Telefax:..... 445769

ORDEN DE TRABAJO

☐ ORDINARIO

☒ EXTRAORDINARIO

Nº 030670

30670

Vehiculo Tipo: CAMIONETA Chapa: AATE-346 Nº de Orden Asignado 0

Marca y Modelo: NISSAN Área Interior DOBLE

Conductor Autorizado: MIRIAN VEGA

Días Estimados de la Misión: Desde 1 / 12 / 2025 Hasta 31 / 12 / 2025

Horas Estimadas de la Misión: Desde las 00:01 Hasta las 24:00

Km. de Salida: 25112 Km. de Vuelta

Km. estimados de Recorrido: 3000 Km. Real Recorridos

Consumo estimado x 100 Km: Lts. 12

TRABAJOS A REALIZAR:

ACTIVIDADES REFERENTES A LA REGIONAL DE NEEMBUCU - APOYO EN EL TRASLADO DE FUNCIONARIOS DEL SENAVE

DENTRO DEL TERRITORIO NACIONAL

PUEDE CONDUCIR: FRANCISCO FIDEL GONCALVEZ, ROLANDO SAMABRIA, MARCOS SALINAS, FABIO CORONEL.

Fecha: 1 / 12 / 2025

Responsable del área al que fue asignado el automotor

GRAF. MONARCA S.R.L. - Tte. Fariña 813 - Tel./Fax: 495 772 - 449 103 - RUC: 80013965-8 - C.M.T. Nº 1.643
50 Bl. 50x3 (28.701 / 31.200) Diciembre 2023

Imágenes Fotográficas
17/12/2025





ANEXO II-01: INFORME DE COMISIONAMIENTO NACIONAL

Se eleva a consideración de las autoridades institucionales el presente informe de comisionamiento nacional, declarando que los datos consignados son realizados en carácter de Declaración Jurada, quedando sometidos a los organismos de control.

Fecha de Informe	Número y Fecha del Expediente
23/12/25	8200 09/12/25

PERSONA ASIGNADA A LA COMISIÓN

Nombre y Apellido	C.I. N°	Funcionario	Firma
MACARENA BELEN BERNAL RAMOS	4001440	Si [X] No [ ]	

Cargo	Personal
TECNICA	Permanente [X] Contratado [ ] Otros [ ]

Teléfono	Correo Electrónico
021310426 0982100670	macarena.bernal@senave.gov.py

FECHA DE VIAJE

Inicio	Final
16/12/25	18/12/25

MOVILIDAD

Público [X] Estado [ ] Otros [ ]

Chofer asignado / Nombre	Orden de Trabajo Nro.	Km. Inicio	Km. Final

INFORMACION GEOGRAFICA

Departamento(s)	Localidade(s)
ALTO PARANA	MINGA GUAZU

DESCRIPCIÓN DE LAS TAREAS

REALIZAR LA VERIFICACIÓN DEL LABORATORIO DE CONTROL DE CALIDAD FERTILINK S.A. SE PROCEDERÁ A LA VERIFICACIÓN DEL CHECK LIST Y TESTIFICACIÓN DE UNA MUESTRA.-

OBSERVACIÓN (EN CASO DE MODIFICACIÓN EN RELACIÓN A LO SOLICITADO)

V° B° Director, Director General o Máxima Autoridad	Firma:
	Aclaración: Ing. Agr. David Bolla Mora Dir. Dirección de Agroquímicos
	Sello: SENAVE - Py

SENAVE Dirección de Fiscalización Depto. de Rendición de Cuentas 23 DIC 2025 SUJETO A VERIFICACIÓN Y ACEPTACIÓN C.P. [illegible] Depto. de Rendición de Cuentas SENAVE



ANEXO II-01: INFORME DE COMISIONAMIENTO NACIONAL

Se eleva a consideración de las autoridades institucionales el presente informe de comisionamiento nacional, declarando que los datos consignados son realizados en carácter de Declaración Jurada, quedando sometidos a los organismos de control.

Fecha de Informe	Número y Fecha del Expediente
15/12/25	7971 01/12/25

PERSONA ASIGNADA A LA COMISIÓN

Nombre y Apellido	C.I. N°	Funcionario	Firma
DANIEL KEVIN KRAUER ALFONSO	3643232	Si [X] No [ ]	Abg. Daniel K. Krauer A. SENAVE

Cargo	Personal
ASESOR JURIDICO DICTAMINANTE VINCULANTE	Permanente [X] Contratado [ ] Otros [ ]

Teléfono	Correo Electrónico
(0981)756524	daniel.krauer@senave.gov.py

FECHA DE VIAJE

Inicio	Final
09/12/25	12/12/25

MOVILIDAD

Público [ ] Estado [X] Otros [ ]

Chofer asignado / Nombre	Orden de Trabajo Nro.	Km. Inicio	Km. Final
DANIEL KRAUER	32904	273518	ABIERTA

INFORMACION GEOGRAFICA

Departamento(s)	Localidade(s)
CONCEPCIÓN	YVYJA'U - LORETO - ARROYITO - HORQUETA

DESCRIPCIÓN DE LAS TAREAS

A objeto de acompañar a técnicos a verificar cumplimiento de las franjas de seguridad, planilla de aplicación de los productores de la zona y denuncia por deriva.-

OBSERVACIÓN (EN CASO DE MODIFICACIÓN EN RELACIÓN A LO SOLICITADO)

ORDEN ABIERTA MES DE DICIEMBRE

V° B° Director, Director General o Máxima Autoridad	Firma: Aclaración: Sello: Abg. Juan Fernando Lebrón G. Director General Dirección General de Asuntos Jurídicos SENAVE

SENAVE Dirección de Finanzas y Rendición de Cuentas 15 DIC 2025 VERIFICACIÓN Y ACEPTACIÓN C.P. Eugenia M. Gómez Jefa Dpto. de Rendición de Cuentas SENAVE

SENAVE

Servicio Nacional de Calidad y Sanidad Vegetal y de Semillas

Domicilio: ASUNCION Telefax: 445769

ORDEN DE TRABAJO

☐ ORDINARIO

X ☐ EXTRAORDINARIO

Nº 0032904

32904

Vehiculo Tipo: L-200 Chapa: HAJ-602 Nº de Orden Asignado: 0

Marca y Modelo: MITSUBISHI Área Interior: DOBLE

Conductor Autorizado: JUAN FERNANDO LEBRON GONZALEZ

Días Estimados de la Misión: Desde 1 / 12 / 2025 Hasta 31 / 12 / 2025

Horas Estimadas de la Misión: Desde las 00:01 Hasta las 24:00

Km. de Salida: 273518 Km. de Vuelta

Km. estimados de Recorrido: 3000 Km. Real Recorridos

Consumo estimado x 100 Km: Lts. 12

TRABAJOS A REALIZAR:

ACTIVIDADES REFERENTES A LA DIRECION GENERAL DE ASUNTOS JURIDICOS DEL SENAVE

DENTRO DEL TERRITORIO NACIONAL

PUEDEN CONDUCIR: MARIA FLORENCIA CHAVEZ, DANIEL KRAUER, VICTOR DA SILDA, FIDELINA ECGADO, ANALIA RODRIGUEZ, DELMIDIA SERNA MARTIN MENDERO, EMILI FRANCO, VIDALIA VELAZQUEZ, LOURDES SANABRIA, ROBERTA [illegible], RITA FLEITAS, ULISES TORRES, ZUNILDA AYALA, JUAN AGUIRRE, MATHIAS MENDIETA, MIGUEL [illegible], NESTOR CARDOZO, OSCAR FRESCURA. ACOMPAÑA: CRISTIAN BENITEZ, ALEJANDRO BENITEZ, GUADALUPE ACUÑA (PASANTES).

Fecha: 1 / 12 / 2025

Responsable del área al que fue asignado el automotor

SERVICIO NACIONAL DE CALIDAD Y SANIDAD VEGETAL Y DE SEMILLAS DEPARTAMENTO DE TRANSPORTE REPUBLICA DEL PARAGUAY

GRAF. MONARCA S.R.L. - Tte. Fariña 813 - Tel./Fax: 495 772 - 449 103 - RUC: 80013985-8 - C.N.T. Nº 1.043
100 Bl. 100x3 (31.201 / 41.200) Enero 2025

SERVICIO NACIONAL DE CALIDAD Y SANIDAD VEGETAL Y DE SEMILLAS DEPARTAMENTO TRANSPORTE REPUBLICA DEL PARAGUAY

Paola Gomez
Dpto. de Transporte


SERVICIO NACIONAL DE CALIDAD Y SANIDAD
VEGETAL Y DE SEMILLAS
SENAVE
OFICINA REGIONAL CONCEPCION

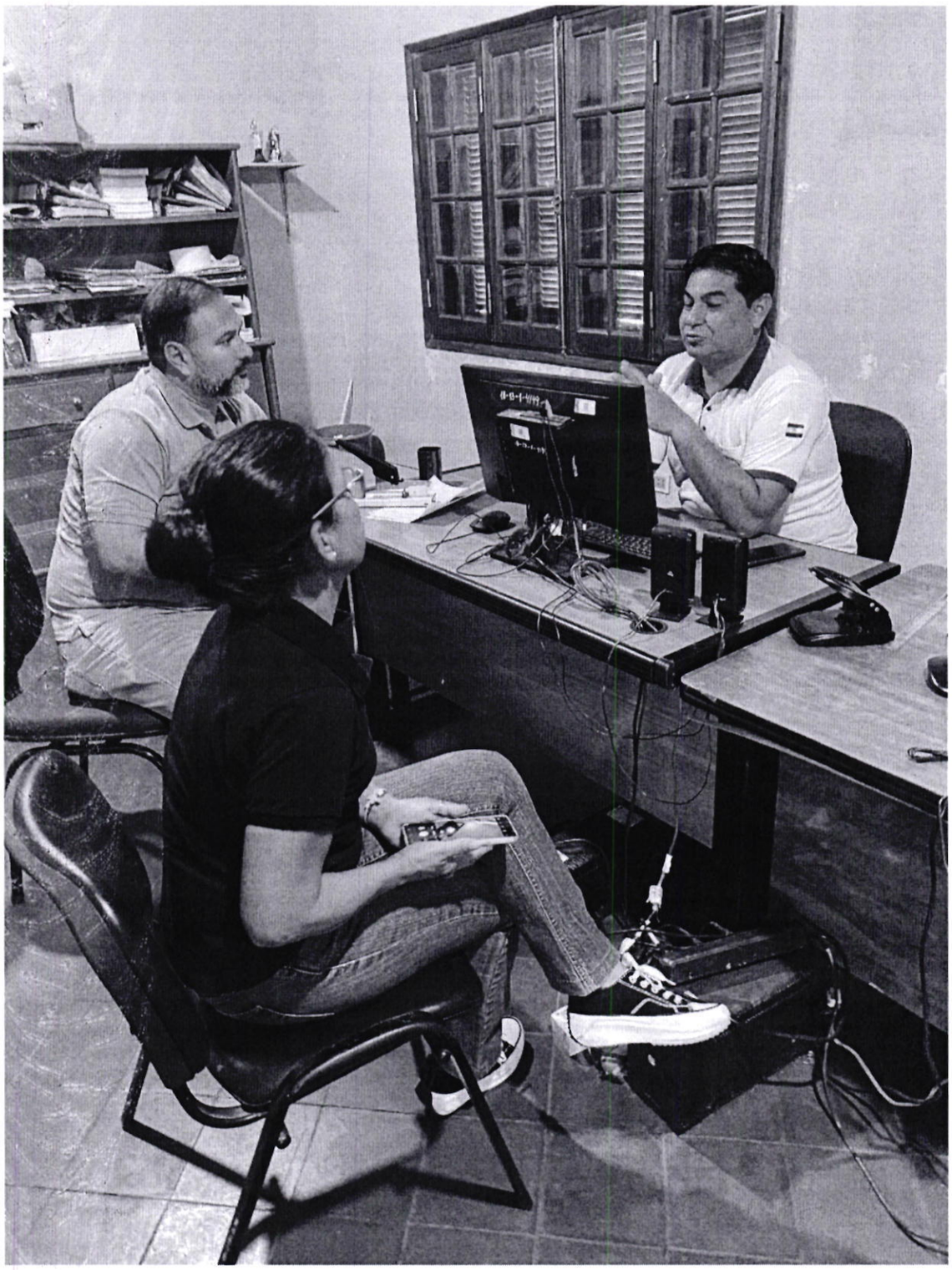

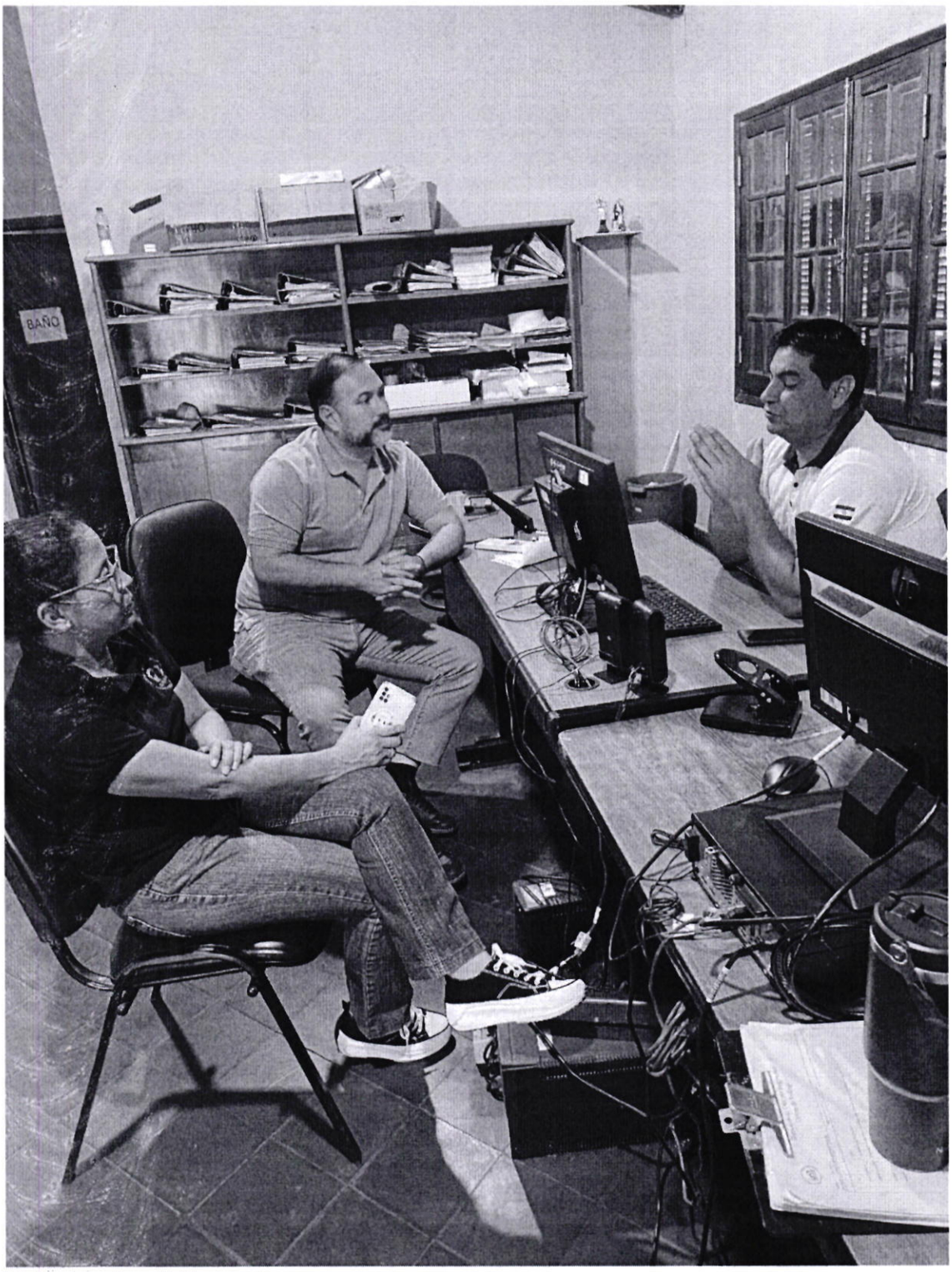
BAÑO

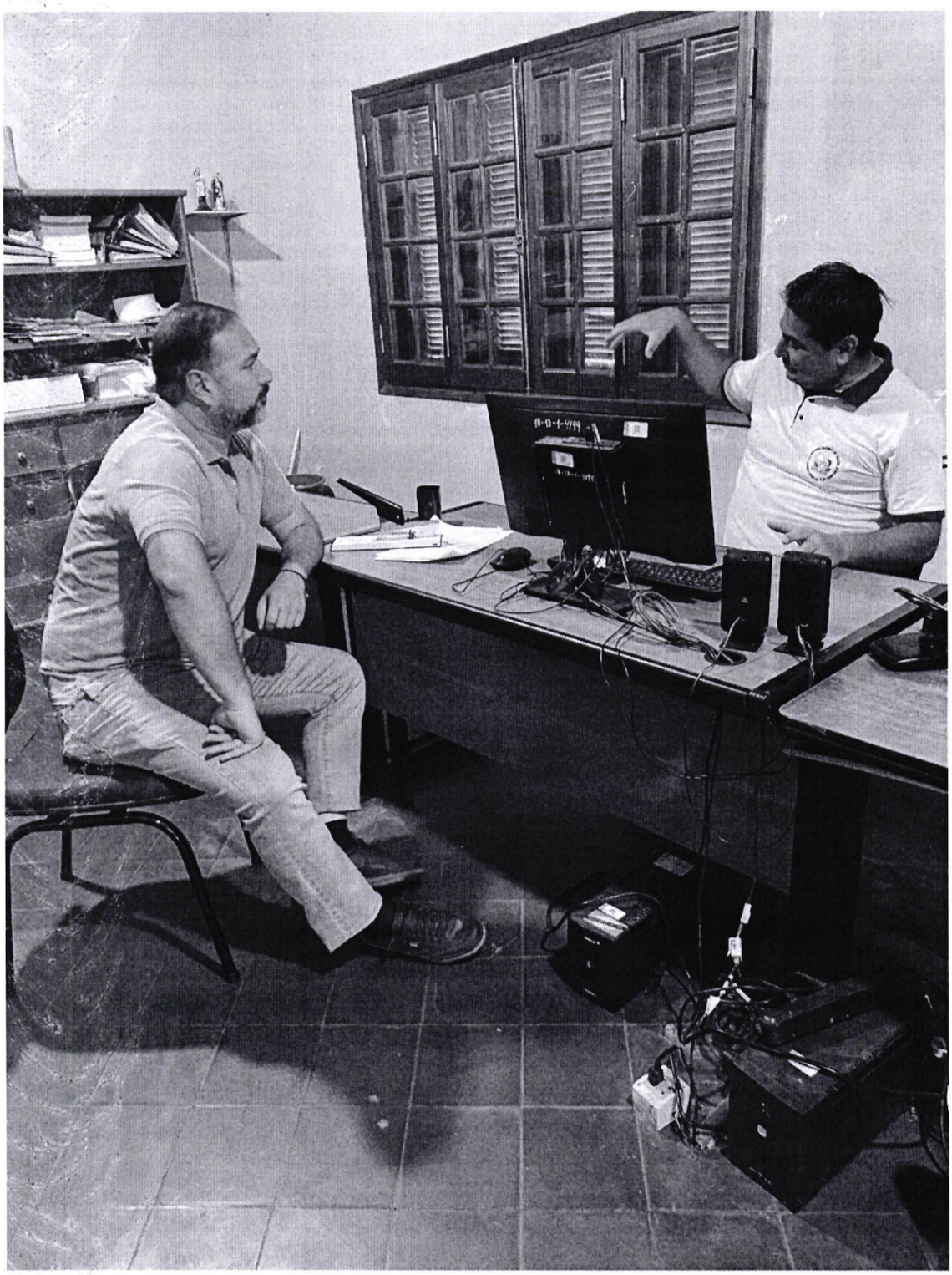

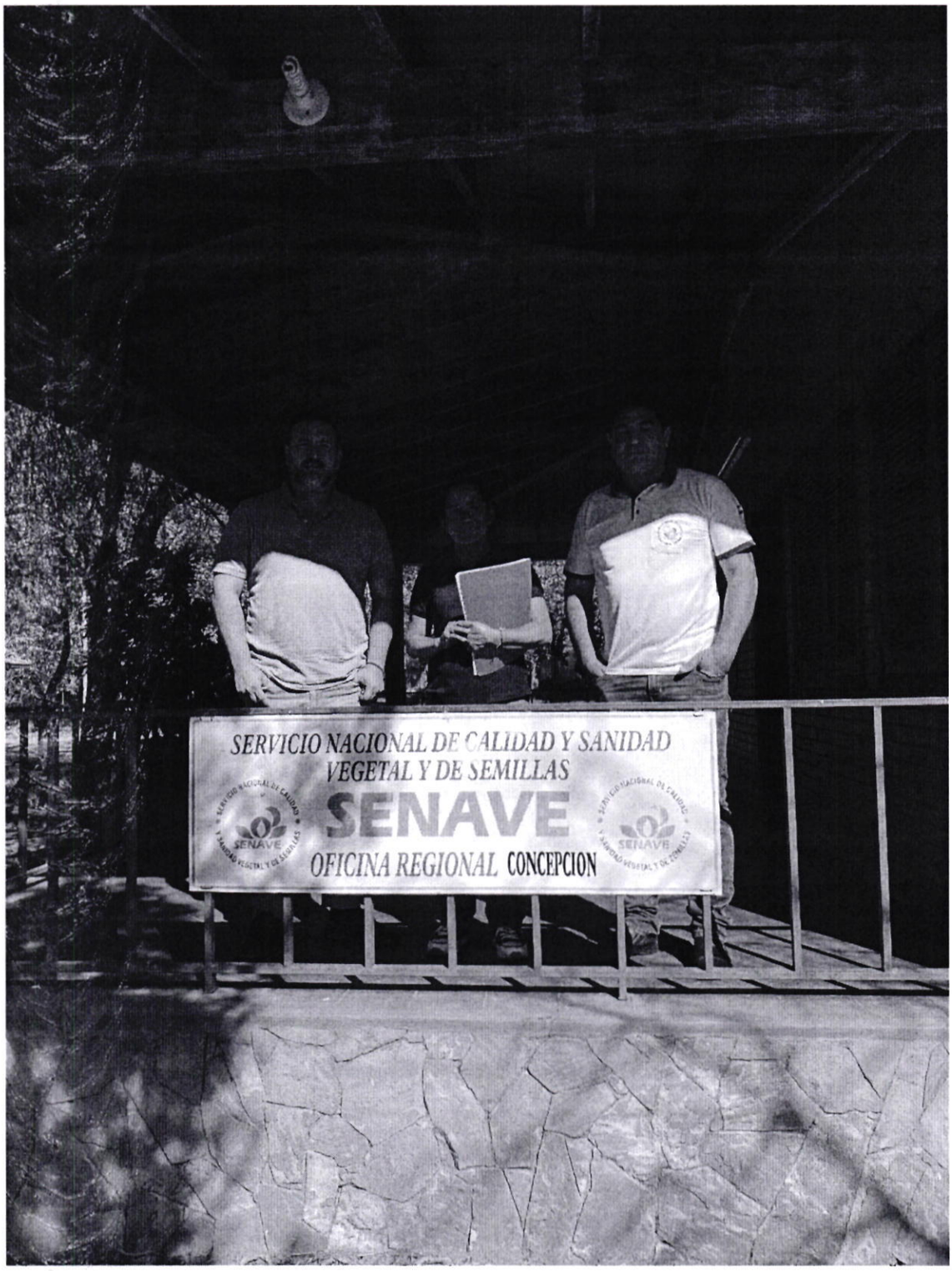
SERVICIO NACIONAL DE CALIDAD Y SANIDAD
VEGETAL Y DE SEMILLAS
SENAVE
OFICINA REGIONAL CONCEPCION







ANEXO II-01: INFORME DE COMISIONAMIENTO NACIONAL

Se eleva a consideración de las autoridades institucionales el presente informe de comisionamiento nacional, declarando que los datos consignados son realizados en carácter de Declaración Jurada, quedando sometidos a los organismos de control.

Fecha de Informe	Número y Fecha del Expediente
11/12/25	8206 09/12/25

PERSONA ASIGNADA A LA COMISIÓN

Nombre y Apellido	C.I. N°	Funcionario	Firma
LOURDES LORENA ROMERO MENDEZ	4374366	Si [X] No [ ]	

Cargo	Personal
DIRECTORA	Permanente [ ] Contratado [ ] Otros [X]

Teléfono	Correo Electrónico
---	lourdes.romero@senave.gov.py

FECHA DE VIAJE

Inicio	Final
09/12/25	10/12/25

MOVILIDAD

Público [ ] Estado [X] Otros [ ]

Chofer asignado / Nombre	Orden de Trabajo Nro.	Km. Inicio	Km. Final
AGUSTIN BRITEZ	030636	43967	44725

INFORMACION GEOGRAFICA

Departamento(s)	Localidade(s)
ALTO PARANA	TAVAPY

DESCRIPCIÓN DE LAS TAREAS

PARTICIPACION DEL DIA DE CAMPO - LANZAMIENTO NUEVOS HIBRIDOS NACIONALES PARA LA CAMPANA MAIZ ZAFRINA 2026

OBSERVACIÓN (EN CASO DE MODIFICACIÓN EN RELACIÓN A LO SOLICITADO)

V° B° Director, Director General o Máxima Autoridad

Firma:
Aclaración:
Sello:

SERVICIO NACIONAL DE CALIDAD Y SANIDAD VEGETAL Y DE SEMILLAS DIRECCION GENERAL TECNICA

Carmen Berni
Ing. Agr.
Reg. COSAVE PY-078

SENAVE Dirección de Finanzas Dpto. de Rend. de Cuentas
15 DIC 2025
SUJETO A VERIFICACION Y ACEPTACION

C.P. Eugenia M. Gómez
Jefa
Dpto. de Rendición de Cuentas
SENAVE

SENAVE

Servicio Nacional de Calidad y Sanidad Vegetal y de Semillas

Domicilio ASUNCION Telefax: 445769

ORDEN DE TRABAJO

Nº 030636

30636

☐ ORDINARIO

X ☐ EXTRAORDINARIO

Vehiculo Tipo: CAMIONETA Chapa: AATE-351 Nº de Orden Asignado: 0

Marca y Modelo: NISSAN Área Interior: DOBLE

Conductor Autorizado: AGUSTIN BRITEZ SALCEDO

Días Estimados de la Misión: Desde 8 / 12 / 2025 Hasta 11 / 12 / 2025

Horas Estimadas de la Misión: Desde las 00:01 Hasta las 24:00

Km. de Salida: 43967 Km. de Vuelta 44725

Km. estimados de Recorrido: 1200 Km. Real Recorridos 758

Consumo estimado x 100 Km: Lts. 12

TRABAJOS A REALIZAR:

TRASLADO DE LA DIRECTORA DE LA DIRECCION DE SEMILLAS EN EL DEPARTAMENTO DE ALTO PARANA

DENTRO DEL TERRITORIO NACIONAL

ACOMPAÑA: LOURDES ROMERO

Fecha: 9 / 12 / 2025

Responsable del área al que fue asignado el automotor

Paola Gomez
Depto. de Transporte

GRAF. MONARCA S.R.L. - Tte. Fariña 813 - Tel./Fax: 495 772 - 449 103 - RUC: 80013965-8 - C.H.T. Nº 1.043
50 Bl. 50x3 (28.701 / 31.200) Diciembre 2023



ANEXO II-01: INFORME DE COMISIONAMIENTO NACIONAL

Se eleva a consideración de las autoridades institucionales el presente informe de comisionamiento nacional, declarando que los datos consignados son realizados en carácter de Declaración Jurada, quedando sometidos a los organismos de control.

Fecha de Informe	Número y Fecha del Expediente
15/12/25	7971 01/12/25

PERSONA ASIGNADA A LA COMISIÓN

Nombre y Apellido	C.I. N°	Funcionario	Firma
GUADALUPE ELIZABETH ACUÑA MORALES	6069376	Si ☐ No ☒	

Cargo	Personal
PASANTE	Permanente ☐ Contratado ☐ Otros ☒

Teléfono	Correo Electrónico
0993-535252	----------

FECHA DE VIAJE

Inicio	Final
09/12/25	12/12/25

MOVILIDAD

Público ☐ Estado ☒ Otros ☐

Chofer asignado / Nombre	Orden de Trabajo Nro.	Km. Inicio	Km. Final
Daniel Krauer	32904	273518	abierta

INFORMACION GEOGRAFICA

Departamento(s)	Localidade(s)
CONCEPCIÓN	YVYJA`U - LORETO - ARROYITO - HORQUETA

DESCRIPCIÓN DE LAS TAREAS

A objeto de acompañar a técnicos a verificar cumplimiento de las franjas de seguridad, planilla de aplicación de los productores de la zona y denuncia por deriva.-

OBSERVACIÓN (EN CASO DE MODIFICACIÓN EN RELACIÓN A LO SOLICITADO)

ORDEN ABIERTA MES DE DICIEMBRE

V° B° Director, Director General o Máxima Autoridad	Firma: Aclaración: Sello:

SENAVE Dirección de Finanzas Dpto. de Rend. de Cuentas 15 DIC 2025 VISTO VERIFICACION ACEPTACION Jefa Dpto. de Rendición de Cuentas SENAVE

Abg. Juan Fernando Lebrón G. Director General Dirección General de Asuntos Jurídicos SENAVE

SENAVE

Servicio Nacional de Calidad y Sanidad Vegetal y de Semillas

Domicilio: ASUNCION Telefax: 445769

ORDEN DE TRABAJO

Nº 0032904

32904

☐ ORDINARIO

X ☐ EXTRAORDINARIO

Vehiculo Tipo: L-200 Chapa: HAJ-602 Nº de Orden Asignado: 0

Marca y Modelo: MITSUBISHI Área Interior: DOBLE

Conductor Autorizado: JUAN FERNANDO LEBRON GONZALEZ

Días Estimados de la Misión: Desde 1 / 12 / 2025 Hasta 31 / 12 / 2025

Horas Estimadas de la Misión: Desde las 00:01 Hasta las 24:00

Km. de Salida: 273518 Km. de Vuelta

Km. estimados de Recorrido: 3000 Km. Real Recorridos

Consumo estimado x 100 Km: Lts. 12

TRABAJOS A REALIZAR:

ACTIVIDADES REFERENTES A LA DIRECION GENERAL DE ASUNTOS JURIDICOS DEL SENAVE

DENTRO DEL TERRITORIO NACIONAL

PUEDEN CONDUCIR: MARIA FLORENCIA CHAVEZ, DANIEL KRAUER, VICTOR DA SILDA, FIDELINA ECGADO, AMALIA RODRIGUEZ; DELMIDIA SERVIAN MARTIN MENDERO, EMILI FRANCO, VIDALIA VELAZQUEZ, LOURDES SANABRIA, ROBERTA PEREZ, [illegible] FLEITAS, ULISES TORRES, ZUNILDA AYALA, JUAN AGUIRRE, MATHIAS MENDIETA, MIGUEL [illegible], NESTOR CANDIDO, OSCAR FRESCURA. ACOMPAÑA: CRISTIAN BENITEZ, ALEJANDRO BENITEZ, GUADALUPE ACUÑA (PASANTES).

Fecha: 1 / 12 / 2025

Responsable del área al que fue asignado el automotor

SERVICIO NACIONAL DE CALIDAD Y SANIDAD VEGETAL Y DE SEMILLAS DEPARTAMENTO DE TRANSPORTE

GRAF. MONARCA S.R.L. - Tte. Fariña 613 - Tel./Fax: 495 772 - 449 103 - RUC: 80013885-5 - C.M.T. Nº 1.043
100.Bl. 100x3 (31.201 / 41.200) Enero 2025






SERVICIO NACIONAL DE CALIDAD Y SANIDAD
VEGETAL Y DE SEMILLAS
SENAVE
OFICINA REGIONAL CONCEPCION

ANEXO II-01: INFORME DE COMISIONAMIENTO NACIONAL

Se eleva a consideración de las autoridades institucionales el presente informe de comisionamiento nacional, declarando que los datos consignados son realizados en carácter de Declaración Jurada, quedando sometidos a los organismos de control.

Fecha de Informe	Número y Fecha del Expediente
05/12/25	7840 25/11/25

PERSONA ASIGNADA A LA COMISIÓN

Nombre y Apellido	C.I. N°	Funcionario	Firma
CRISTIAN RAMON MARECOS PORTILLO	3534866	Si [X] No [ ]	

Cargo	Personal
DIRECTOR	Permanente [X] Contratado [ ] Otros [ ]

Teléfono	Correo Electrónico
0971433196	cristian.marecos@senave.gov.py

FECHA DE VIAJE

Inicio	Final
02/12/25	05/12/25

MOVILIDAD

Público [ ] Estado [X] Otros [ ]

Chofer asignado / Nombre	Orden de Trabajo Nro.	Km. Inicio	Km. Final
CRISTIAN MARECOS	030567	29292	ORDEN ABIERTA

INFORMACION GEOGRAFICA

Departamento(s)	Localidade(s)
ITAPÚA	HOHENAU - OBLIGADO

DESCRIPCIÓN DE LAS TAREAS

participar de la edición 29 de la agrodinámica 2025 y realizar visita a oficinas regionales norte y sur.-

OBSERVACIÓN (EN CASO DE MODIFICACIÓN EN RELACIÓN A LO SOLICITADO)

V° B° Director, Director General o Máxima Autoridad	Firma: Aclaración: Sello:

SERVICIO NACIONAL DE CALIDAD Y SANIDAD VEGETAL Y DE SEMILLAS
DIRECCIÓN GENERAL TÉCNICA (DGT)
REPÚBLICA DEL PARAGUAY

Carmen Berni
Ing. Agr.
Reg. COSAVE PY-078

SENAVE
Dirección de Finanzas
Dpto. de Contabilidad
05 DIC 2025
SUJETO A VERIFICACION Y ACEPTACION
C.P. Eugenia M. Gon...
Dpto. de Rendición de Cuentas
SENAVE

SENAVE

Servicio Nacional de Calidad y Sanidad Vegetal y de Semillas

Domicilio: ASUNCION Telefax: 445789

ORDEN DE TRABAJO

Nº 030567

30567

☐ ORDINARIO

☒ EXTRAORDINARIO

Vehiculo Tipo: CAMIONETA Chapa: AATE-338 Nº de Orden Asignado: 0

Marca y Modelo: NISSAN Área Interior: DOBLE

Conductor Autorizado: CRISTIAN MARECOS

Días Estimados de la Misión: Desde 1 / 12 / 2025 Hasta 31 / 12 / 2025

Horas Estimadas de la Misión: Desde las 00:01 Hasta las 24:00

Km. de Salida: 29292 Km. de Vuelta

Km. estimados de Recorrido: 3000 Km. Real Recorridos

Consumo estimado x 100 Km: Lts. 12

TRABAJOS A REALIZAR:

ACTIVIDADES REFERENTES A LA DIRECCIÓN DE REGIONALES - APOYO EN TRASLADO DE LOS FUNCTIONARIOS DEL SENAVE

DENTRO DEL TERRITORIO NACIONAL

PUEDEN CONDUCIR: OSCAR BENEGAS

ACOMPAÑAN: ELVIRA TLECHA, CARMIÑA CAMELLI DE CROSA, CARMEN BERNI.

Fecha: 1 / 12 / 2025

Responsable del área al que fue asignado el automotor

GRAF. MONARCA S.R.L. - Tte. Fariña 813 - Tel./Fax: 495 772 - 449 103 - RUC: 80013965-8 - C.H.T. Nº 1.043
50 Bl. 50x3 (28.701 / 31.200) Diciembre 2023


ROJETAR

ANEXO II-01: INFORME DE COMISIONAMIENTO NACIONAL

Se eleva a consideración de las autoridades institucionales el presente informe de comisionamiento nacional, declarando que los datos consignados son realizados en carácter de Declaración Jurada, quedando sometidos a los organismos de control.

Fecha de Informe	Número y Fecha del Expediente
01/12/25	7869 27/11/25

PERSONA ASIGNADA A LA COMISIÓN

Nombre y Apellido	C.I. N°	Funcionario	Firma
ROLANDO JAVIER SANABRIA NARVAEZ	1708568	Si [X] No [ ]	Rolando Sanabria N. Jefe Interino

Cargo	Personal
JEFE INTERINO DE DEPARTAMENTO	Permanente [X] Contratado [ ] Otros [ ]

Teléfono	Correo Electrónico
0984455040 0984455040	rolando.sanabria@senave.gov.py

FECHA DE VIAJE

Inicio	Final
27/11/25	27/11/25

MOVILIDAD

Público [ ] Estado [X] Otros [ ]

Chofer asignado / Nombre	Orden de Trabajo Nro.	Km. Inicio	Km. Final
ROLANDO JAVIER SANABRIA NARVAEZ	31224	278760	279287

INFORMACION GEOGRAFICA

Departamento(s)	Localidade(s)
CAAGUAZU	DR.J.E. ESTIGARRIBIA

DESCRIPCIÓN DE LAS TAREAS

TRASLADO DE LOS FUNCIONARIOS DE LA DIRECCIÓN DE SEMILLAS.-

OBSERVACIÓN (EN CASO DE MODIFICACIÓN EN RELACIÓN A LO SOLICITADO)

V° B° Director, Director General o Máxima Autoridad	Firma: Aclaración: Sello:

SERVICIO NACIONAL DE CALIDAD Y SANIDAD VEGETAL Y DE SEMILLAS DIRECCIÓN ADMINISTRATIVA REPÚBLICA DEL PARAGUAY SENAVE

Lic. Julio Sosa
Director

SENAVE Dirección de Finanzas Dpto. de Rend. de Cuentas 01 DIC 2025 C.P. Eugenia M. Gómez Jefa Dpto. de Rend. de Cuentas SENAVE



SENAVE

Servicio Nacional de Calidad y Sanidad Vegetal y de Semillas

445769

Domicilio: ASUNCION Telefax: .....

ORDEN DE TRABAJO

Nº 0031224
31224

☐ ORDINARIO

X ☐ EXTRAORDINARIO

Vehiculo Tipo: CAMIONETA Chapa: HFS-213 Nº de Orden Asignado: 0

Marca y Modelo: NISSAN Área Interior .....

Conductor Autorizado: ROLANDO JAVIER SANABRIA NARVAEZ

Días Estimados de la Misión: Desde 27/11/2025 Hasta 28/11/2025

Horas Estimadas de la Misión: Desde las 00:01 Hasta las 24:00

Km. de Salida: 278760 Km. de Vuelta 279287

Km. estimados de Recorrido: 1000 Km. Real Recorridos 527

Consumo estimado x 100 Km: Lts. 12

TRABAJOS A REALIZAR:

TRASLADO DE LOS FUNCIONARIOS DE LA DIRECCION DE SEMILLAS EN EL DEPARTAMENTO DE CAAGUAZU

DENTRO DEL TERRITORIO NACIONAL

ACOMPAÑAN: RUBEN BAEZ, VIVIANA PINTOS, ADE GENTURION, CYNTHIA BOGADO.

Fecha: 27/11/2025

Responsable del área al que fue asignado el automotor

GRAF. MONARCA S.R.L. - Tte. Fariña 813 - Tel./Fax: 495 772 - 449 103 - RUC: 80013965-8 - C.H.T. Nº 1.043
100 Bl. 100x3 (31.201 / 41.200) Enero 2025

ANEXO II-01: INFORME DE COMISIONAMIENTO NACIONAL

Se eleva a consideración de las autoridades institucionales el presente informe de comisionamiento nacional, declarando que los datos consignados son realizados en carácter de Declaración Jurada, quedando sometidos a los organismos de control.

Fecha de Informe	Número y Fecha del Expediente
09/12/25	7864 26/11/25

PERSONA ASIGNADA A LA COMISIÓN

Nombre y Apellido	C.I. N°	Funcionario	Firma
GERARDO LUIS RIVEROS SAMANIEGO	3858515	Si [X] No [ ]	Ing. Agr. Gerardo Riveros R.P.N° 5837 SENAVE

Cargo	Personal				
TECNICO	Permanente	[X]	Contratado	[ ]	Otros [ ]

Teléfono	Correo Electrónico
0982-830-605	gerardo.riveros@senave.gov.py

FECHA DE VIAJE

Inicio	Final
03/12/25	04/12/25

MOVILIDAD

Público [ ] Estado [X] Otros [ ]

Chofer asignado / Nombre	Orden de Trabajo Nro.	Km. Inicio	Km. Final
GERARDO RIVEROS	0032603	154251	Abierto

INFORMACION GEOGRAFICA

Departamento(s)	Localidade(s)
CAAGUAZU	TEMBIAPORA

DESCRIPCIÓN DE LAS TAREAS

1 Acciones en el marco del Progr. de Vig. Fit. de Moscas de las fruta en cucurbitáceas, a fin de dar cump. a la OTA N°3962, realización de recebado de trampas Mc Phail y muestreo entomolog.de las mismas para su posterior remision al Lab. Inst.2 Prospección de deteccion en el marco del progr. de alerta y vig. fitosanitaria en cultivo del banano (Mussa spp), con énfasis a sigatoka negra.-

OBSERVACIÓN (EN CASO DE MODIFICACIÓN EN RELACIÓN A LO SOLICITADO)

V° B° Director, Director General o Máxima Autoridad	Firma: Ing. Agr. M.Sc. Cristian Marecos Aclaración: Senave - Cosave N° Fy. 153 Cargo:

SENAVE Dirección de Finanzas Dpto. de Rend. de Cuentas 09 DIC 2025 SUJETO A VERIFICACIÓN C.E. Dpto. de Rendición de Cuentas SENAVE

SENAVE

Servicio Nacional de Calidad y Sanidad Vegetal y de Semillas

Domicilio ASUNCION Telefax: 445789

ORDEN DE TRABAJO

☐ ORDINARIO

☒ EXTRAORDINARIO

Nº 0032603

32603

Vehiculo Tipo: HILUX Chapa: AAMB-700 Nº de Orden Asignado 0

Marca y Modelo: TOYOTA Área Interior DOBLE

Conductor Autorizado: GUIDO SERVIAN

Días Estimados de la Misión: Desde 1 / 12 / 2025 Hasta 31 / 12 / 2025

Horas Estimadas de la Misión: Desde las 00:01 Hasta las 24:00

Km. de Salida: 154251 Km. de Vuelta

Km. estimados de Recorrido: 3000 Km. Real Recorridos

Consumo estimado x 100 Km: Lts. 12

TRABAJOS A REALIZAR:

ACTIVIDADES REFERENTES A LA OFICINA REGIONAL ALTO PARANA - CETAPAR - APOYO EN EL TRASLADO DE LOS FUNCIONARIOS DEL SENAVE

DENTRO DEL TERRITORIO NACIONAL

PUEDEN CONDUCIR: JORGE DA SILVA, GERARDO RIVEROS, CESAR FIGUEREDO, FLAMINIO SOSA, NIRIA ZALAZAR, FABIO CORONEL, MARCOS MEDINAS, ROLANDO SANABRIA

Fecha: 1 / 12 / 2025

Pabla Gómez
Dpto. de Transporte
Responsable del área al que fue asignado el automotor

GRAF. MONARCA S.R.L. - Tte. Fariña 813 - Tel./Fax: 495 772 - 449 103 - RUC: 80013965-8 - C.H.T. Nº 1.043
100 Bl. 100x3 (31.201 / 41.200) Enero 2025



SERVICIO NACIONAL DE CALIDAD Y SANIDAD VEGETAL Y DE SEMILLAS
PARAGUAY

GOBIERNO DEL PARAGUAY

92

ANEXO II-01: INFORME DE COMISIONAMIENTO NACIONAL

Se eleva a consideración de las autoridades institucionales el presente informe de comisionamiento nacional, declarando que los datos consignados son realizados en carácter de Declaración Jurada, quedando sometidos a los organismos de control.

Fecha de Informe	Número y Fecha del Expediente
09/12/25	7864 26/11/25

PERSONA ASIGNADA A LA COMISIÓN

Nombre y Apellido	C.I. N°	Funcionario	Firma
MIRTA BLASIA ZALAZAR AYALA	3987204	Si [X] No [ ]	

Cargo	Personal
AUXILIAR TECNICO	Permanente [X] Contratado [ ] Otros [ ]

Teléfono	Correo Electrónico
507-465 (0981)859-968	mirta.zalazar@senave.gov.py

FECHA DE VIAJE

Inicio	Final
03/12/25	04/12/25

MOVILIDAD

Público [ ] Estado [X] Otros [ ]

Chofer asignado / Nombre	Orden de Trabajo Nro.	Km. Inicio	Km. Final
GERARDO RIVEROS	0032603	154251	Abierto

INFORMACION GEOGRAFICA

Departamento(s)	Localidade(s)
CAAGUAZU	TEMBIAPORA

DESCRIPCIÓN DE LAS TAREAS

1 Acciones en el marco del Progr. de Vig. Fit. de Moscas de las fruta en cucurbitáceas, a fin de dar cump. a la OTA N°3962, realización de recebado de trampas Mc Phail y muestreo entomolog.de las mismas para su posterior remision al Lab. Inst.2 Prospección de deteccion en el marco del progr. de alerta y vig. fitosanitaria en cultivo del banano (Mussa spp), con énfasis a sigatoka negra.-

OBSERVACIÓN (EN CASO DE MODIFICACIÓN EN RELACIÓN A LO SOLICITADO)

V° B° Director, Director General o Máxima Autoridad	Firma: Ing. Agr. M.Sc. Cristian Marecos Senave - Cosave N° Py. 153 Aclaración: Sello:

SENAVE Dirección de Finanzas Dpto. de Rend. de Cuentas
09 DIC 2025
VERIFICACIÓN
Verónica M. Gómez
Jefa
Dpto. de Rendición de Cuentas
SENAVE

SENAVE

Servicio Nacional de Calidad y Sanidad Vegetal y de Semillas

Domicilio ASUNCION Telefax: 445769

ORDEN DE TRABAJO

☐ ORDINARIO

☒ EXTRAORDINARIO

Nº 0032603

32603

Vehiculo Tipo: HILUX Chapa: AAMB-700 Nº de Orden Asignado 0

Marca y Modelo: TOYOTA Área Interior DOBLE

Conductor Autorizado: GUIDO SERVIAN

Días Estimados de la Misión: Desde 1/12/2025 Hasta 31/12/2025

Horas Estimadas de la Misión: Desde las 00:01 Hasta las 24:00

Km. de Salida: 154251 Km. de Vuelta

Km. estimados de Recorrido: 3000 Km. Real Recorridos

Consumo estimado x 100 Km: Lts. 12

TRABAJOS A REALIZAR:

ACTIVIDADES REFERENTES A LA OFICINA REGIONAL ALTO PARANA - CETAPAR - APOYO EN EL TRASLADO DE LOS FUNCIONARIOS DEL SENAVE

DENTRO DEL TERRITORIO NACIONAL

PUEDEN CONDUCIR: JORGE DA SILVA, GERARDO RIVEROS, CESAR FIGUEREDO, FLAMINIO SOSA, NIRIA ZALAZAR, FABIO CORONEL, MARCOS NEGRINAS, ROLANDO SANABRIA

Fecha: 1/12/2025

Paola Gómez
Dpto. de Transporte
Responsable del área al que fue asignado el automotor

GRAF. MONARCA S.R.L. - Tte. Fariña 813 - Tel./Fax: 495 772 - 449 103 - RUC: 80013965-8 - C.H.T. Nº 1.043
100 Bl. 100x3 (31.201 / 41.200) Enero 2025



ANEXO II-01: INFORME DE COMISIONAMIENTO NACIONAL

Se eleva a consideración de las autoridades institucionales el presente informe de comisionamiento nacional, declarando que los datos consignados son realizados en carácter de Declaración Jurada, quedando sometidos a los organismos de control.

Fecha de Informe	Número y Fecha del Expediente
12/12/25	8072 03/12/25

PERSONA ASIGNADA A LA COMISIÓN

Nombre y Apellido	C.I. N°	Funcionario	Firma
ANDRES ARNALDO BENITEZ SÁNCHEZ	2234697	Si [X] No [ ]	

Cargo	Personal
AUXILIAR TECNICO	Permanente [X] Contratado [ ] Otros [ ]

Teléfono	Correo Electrónico
650-194 0971300715	andres.benitez@senave.gov.py

FECHA DE VIAJE

Inicio	Final
10/12/25	10/12/25

MOVILIDAD

Público [ ] Estado [X] Otros [ ]

Chofer asignado / Nombre	Orden de Trabajo Nro.	Km. Inicio	Km. Final
Moises Barros	0033301	85039	ABIERTA

INFORMACION GEOGRAFICA

Departamento(s)	Localidade(s)
PARAGUARÍ	CAAPUCU

DESCRIPCIÓN DE LAS TAREAS

Prospección de delimitación en el marco del Programa de Vigilancia Fitosanitaria para plagas de Granos Almacenados con énfasis en Trogoderma Granarium Everts (2012). Corresponde a la OTA N° 3946/25.

OBSERVACIÓN (EN CASO DE MODIFICACIÓN EN RELACIÓN A LO SOLICITADO)

Corresponde a la OTA N° 3946/25

V° B° Director, Director General o Máxima Autoridad	Firma:
	Aclaración: Ing. Agr. M.Sc. Cristian Marecos Senave - Cosave N° Py. 153
	Sello:

SENAVE Dirección de Finanzas Unid. de Cuentas 12 DIC 2025 VERIFICACION ACEPTACION C.T. Eusebio M. Gómez Jefa Dpto. de Rendición de Cuentas SENAVE

SENAVE

Servicio Nacional de Calidad y Sanidad Vegetal y de Semillas

Domicilio: ASUNCION Telefax: 445769

ORDEN DE TRABAJO

☐ ORDINARIO

☒ EXTRAORDINARIO

Nº 0033301

33301

Vehiculo Tipo: CAMIONETA Chapa: AAMB-599 Nº de Orden Asignado: 0

Marca y Modelo: TOYOTA Área Interior: DOBLE

Conductor Autorizado: JORGE RAMON TADEO TORRES PERIS

Días Estimados de la Misión: Desde 1 / 12 / 2025 Hasta 31 / 12 / 2025

Horas Estimadas de la Misión: Desde las 00:01 Hasta las 24:00

Km. de Salida: 85039 Km. de Vuelta

Km. estimados de Recorrido: 3000 Km. Real Recorridos

Consumo estimado x 100 Km: Lts. 12

TRABAJOS A REALIZAR:

ACTIVIDADES REFERENTE A LA OFICINA REGIONAL DE PARAGUARI DEL SENAVE - APOYO EN EL TRASLADO DE LOS FUNCIONARIOS DEL SENAVE

DENTRO DEL TERRITORIO NACIONAL

PUEDEN CONDUCIR: GUSTAVO GONZALEZ, MOISES BARROS, FRANCISCA VEGA, ANDRES BENITEZ, JUAN MAREJOS, RICARDO GARAY, ABDÓN ARCE, MARCELO MIRANDA, MARIO TORRES, JUAN CARLOS IBARRA, RICHARD ROA, SERGIO RODRIGUEZ, ISLANDO SANABRIA, MARCOS SALINAS, FABIO CORONEL. ACOMPAÑANTE: MATIAS BOGARIN (PASANTE)

Fecha: 29 / 11 / 2025

Paola Gómez
Dpto. de Transporte

Responsable del área al que fue asignado el automotor

GRAF. MONARCA S.R.L. - Tte. Fariña 813 - Tel./Fax: 495 772 - 449 103 - RUC. 80013965-8 - C.H.T. N° 1.843
100 Bl. 100x3 (31.201 / 41.200) Enero 2025

SERVICIO NACIONAL DE CALIDAD Y SANIDAD VEGETAL Y DE SEMILLAS - SENAVE - DEPARTAMENTO DE TRANSPORTE - REPUBLICA DEL PARAGUAY

Paola Gómez
Dpto. de Transporte


GOBIERNO
NACIONAL

ANEXO II-01: INFORME DE COMISIONAMIENTO NACIONAL

Se eleva a consideración de las autoridades institucionales el presente informe de comisionamiento nacional, declarando que los datos consignados son realizados en carácter de Declaración Jurada, quedando sometidos a los organismos de control.

Fecha de Informe	Número y Fecha del Expediente
12/12/25	8072 03/12/25

PERSONA ASIGNADA A LA COMISIÓN

Nombre y Apellido	C.I. N°	Funcionario	Firma
MOISES DAVID BARROS RIVEROS	4343005	Si [X] No [ ]	

Cargo	Personal
AUXILIAR TECNICO	Permanente [ ] Contratado [X] Otros [ ]

Teléfono	Correo Electrónico
0971592429	moises.barros@senave.gov.py

FECHA DE VIAJE

Inicio	Final
10/12/25	10/12/25

MOVILIDAD

Público [ ] Estado [X] Otros [ ]

Chofer asignado / Nombre	Orden de Trabajo Nro.	Km. Inicio	Km. Final
Moises Barros	0033301	85039	ABIERTA

INFORMACION GEOGRAFICA

Departamento(s)	Localidade(s)
PARAGUARÍ	CAAPUCU

DESCRIPCIÓN DE LAS TAREAS

Prospección de delimitación en el marco del Programa de Vigilancia Fitosanitaria para plagas de Granos Almacenados con énfasis en Trogoderma Granarium Everts (2012). Corresponde a la OTA N° 3946/25.

OBSERVACIÓN (EN CASO DE MODIFICACIÓN EN RELACIÓN A LO SOLICITADO)

Corresponde a la OTA N° 3946/25

V° B° Director, Director General o Máxima Autoridad	Firma: Aclaración: Ing. Agr. MSc. Cristian Marecos Senave - Costve N° Py. 153 Sello:

SENAVE Dirección de Finanzas Dpto. de Rend. de Cuentas 12 DIC 2025 SUJETO A VERIFICACION C.P. Eugenia M. Gomez Jefa Dpto. de Rendición de Cuentas SENAVE

SENAVE

Servicio Nacional de Calidad y Sanidad Vegetal y de Semillas

Domicilio: ASUNCION Telefax: 445769

ORDEN DE TRABAJO

☐ ORDINARIO

☒ EXTRAORDINARIO

Nº 0033301

33301

Vehiculo Tipo: CAMIONETA Chapa: AAMB-599 Nº de Orden Asignado: 0

Marca y Modelo: TOYOTA Área Interior: DOBLE

Conductor Autorizado: JORGE RAMON TADEO TORRES PERIS

Dias Estimados de la Misión: Desde 1 / 12 / 2025 Hasta 31 / 12 / 2025

Horas Estimadas de la Misión: Desde las 00:01 Hasta las 24:00

Km. de Salida: 85039 Km. de Vuelta:

Km. estimados de Recorrido: 3000 Km. Real Recorridos:

Consumo estimado x 100 Km: Lts. 12

TRABAJOS A REALIZAR:

ACTIVIDADES REFERENTE A LA OFICINA REGIONAL DE PARAGUARI DEL SENAVE - APOYO EN EL TRASLADO DE LOS FUNCIONARIOS DEL SENAVE

DENTRO DEL TERRITORIO NACIONAL

PUEDEN CONDUCIR: GUSTAVO GONZALEZ, MOISES BARROS, FRANCISCA VEGA, ANDRES BENITEZ, JUAN MARECOS, RICARDO CARAY, ABDON ARCE, MARCELO MIRANDA, MARIO TORRES, JUAN CARLOS IBARRA, RICHARD ROA, SERGIO RODRIGUEZ, ROLANDO SOSA, MARCOS SALINAS, FABIO

COPILOTO ACOMPAÑANTE: MATIAS BOGARIN (PASANTE)

Fecha: 29 / 11 / 2025

Paola Gómez
Dpto. de Transporte

Responsable del área al que fue asignado el automotor

SERVICIO NACIONAL DE CALIDAD Y SANIDAD VEGETAL Y DE SEMILLAS • SENAVE • DEPARTAMENTO DE TRANSPORTE

Paola Gómez
Dpto. de Transporte

GRAF. MONARCA S.R.L. - Tte. Fariña 813 - Tel./Fax: 495 772 - 449 103 - RUC. 80013965-8 - C.H.T. Nº 1.843
100 Bl. 100x3 (31.201 / 41.200) Enero 2025

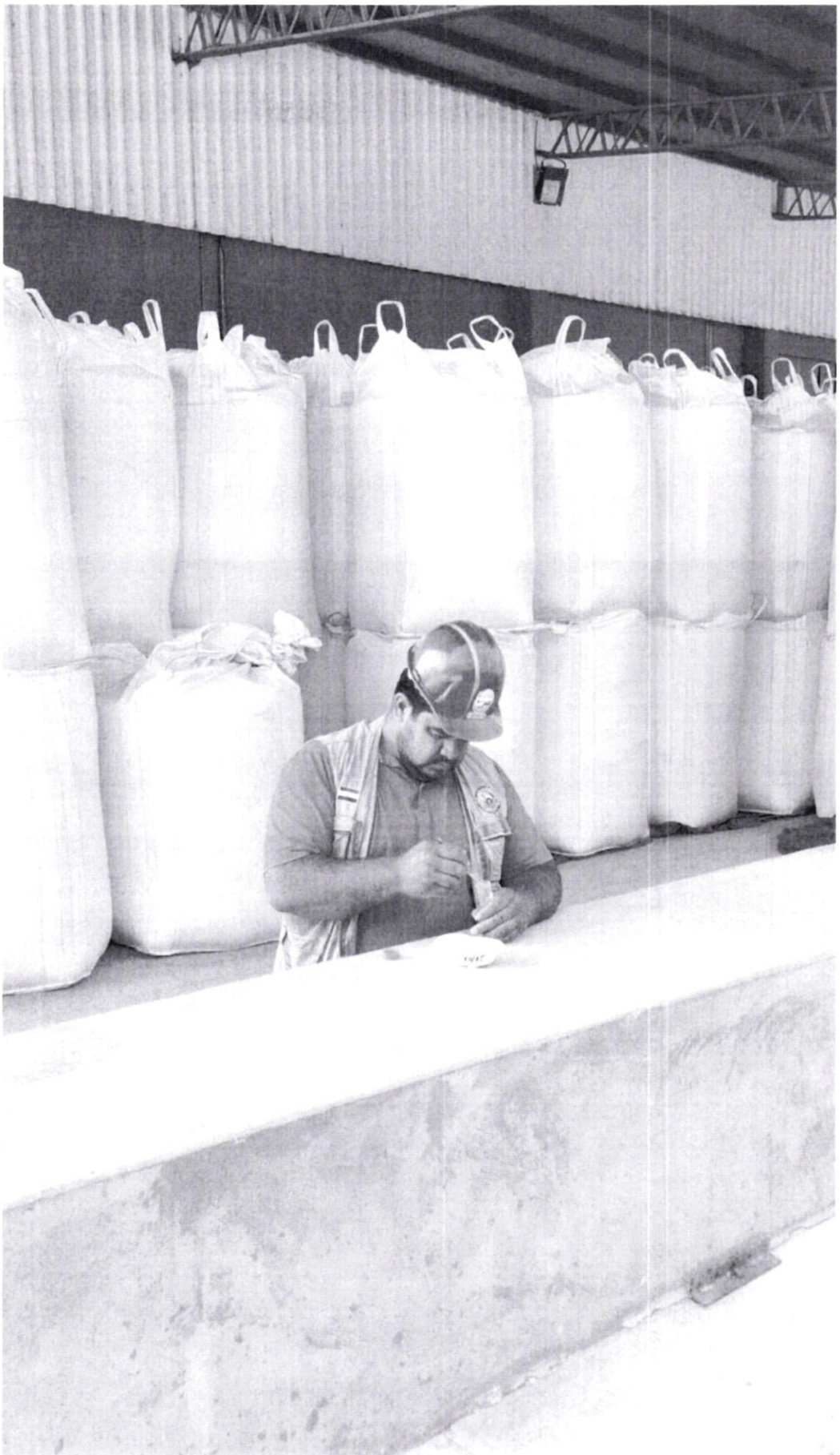

ANEXO II-01: INFORME DE COMISIONAMIENTO NACIONAL

Se eleva a consideración de las autoridades institucionales el presente informe de comisionamiento nacional, declarando que los datos consignados son realizados en carácter de Declaración Jurada, quedando sometidos a los organismos de control.

Fecha de Informe	Número y Fecha del Expediente
19/12/25	8211 09/12/25

PERSONA ASIGNADA A LA COMISIÓN

Nombre y Apellido	C.I. N°	Funcionario	Firma
JORGE RAMON BRITEZ MOREIRA	4560449	Si [X] No [ ]	

Cargo	Personal
JEFE/A	Permanente [X] Contratado [ ] Otros [ ]

Teléfono	Correo Electrónico
0537-223545 0981108957/0971	jorge.britez@senave.gov.py

FECHA DE VIAJE

Inicio	Final
16/12/25	18/12/25

MOVILIDAD

Público [ ] Estado [X] Otros [ ]

Chofer asignado / Nombre	Orden de Trabajo Nro.	Km. Inicio	Km. Final
Jorge Moulard	029437	190909	orden abierta

INFORMACION GEOGRAFICA

Departamento(s)	Localidade(s)
ALTO PARANA - ITAPUA - CAAGUAZU	NARANJAL - YGUAZU - TOMÁS R.PEREIRA - OBLIGADO - SAN JUAN DEL PARANÁ - J.E.ESTIGARRIBIA

DESCRIPCIÓN DE LAS TAREAS

INSPECCION DE PARCELAS DE ENSAYOS DE EVALUACION AGRONOMICA DE SOJA, GIRASOL Y SORGO.-

OBSERVACIÓN (EN CASO DE MODIFICACIÓN EN RELACIÓN A LO SOLICITADO)

V° B° Director, Director General o Máxima Autoridad

Firma:
Aclaración: Ing. Agr. Lourdes Romero
Directora
DISE/SENAVE
Sello:

SENAVE
Dirección de Finanzas
Dpto. de Rend. de Cuentas
19 DIC 2025
SUJETO A VERIFICACION
Y ACEPTACION
C.P. Eugenia M. Gómez
Jefa
Dpto. de Rendición de Cuentas
SENAVE

Registro fotográfico del comisionamiento.



SENAVE

Servicio Nacional de Calidad y Sanidad Vegetal y de Semillas

Domicilio ASUNCION Telefax: 445769

ORDEN DE TRABAJO

Nº 029437

☐ ORDINARIO

29437

X ☐ EXTRAORDINARIO

Vehiculo Tipo CAMIONETA 4X4 Chapa AACZ-207 Nº de Orden Asignado 0

Marca y Modelo MITSUBISHI Área Interior DOBLE

Conductor Autorizado LOURDES LORENA ROMERO

Días Estimados de la Misión: Desde 12 / 2025 Hasta 31 / 12 / 2025

Horas Estimadas de la Misión: Desde las 00:01 Hasta las 24:00

Km. de Salida: 190909 Km. de Vuelta

Km. estimados de Recorrido: 3000 Km. Real Recorridos

Consumo estimado x 100 Km: Lts. 12

TRABAJOS A REALIZAR:

ACTIVIDADES REFERENTES A LA DIRECCION DE SEMILLAS DEL SENAVE - APOYO EN EL TRASLADO DE LOS FUNCIONARIOS DEL SENAVE

DENTRO DEL TERRITORIO NACIONAL

PUEDE CONDUICR:JORGE MOULARD,CARLOS NOGUERA,LUIS GAMARRA, RUBEN BÁEZ,JORGE BRITEZ,SANTIAGO BENITEZ,PABLO GONZALEZ,JUAN CRISTALDO,FELIX GONZALEZ BABUJA...COMPAÑAN: MARISA ROMERO,VIVIANA RIVAS,DARIANA OVIEDO,ADA CENTURIÓN,NIDIA TALAVERA,ALVARO BIBOLINI, NABILA DUARTE,SERGIO ARANALOS,GUADALUPE GUERRERO ZALAZAR,ROCÍO MERELES(PASANTES).

Fecha: 1 / 12 / 2025

Responsable del área al que fue asignado el automotor

GRAF. MONARCA S.R.L. - Tte. Fariña 813 - Tel./Fax: 495 772 - 449 103 - RUC: 80013965-8 - C.H.T. Nº 1.043
50 Bl. 50x3 (28.701 / 31.200) Diciembre 2023

ANEXO II-01: INFORME DE COMISIONAMIENTO NACIONAL

Se eleva a consideración de las autoridades institucionales el presente informe de comisionamiento nacional, declarando que los datos consignados son realizados en carácter de Declaración Jurada, quedando sometidos a los organismos de control.

Fecha de Informe	Número y Fecha del Expediente
04/12/25	7823 25/11/25

PERSONA ASIGNADA A LA COMISIÓN

Nombre y Apellido	C.I. N°	Funcionario	Firma
JORGE ANATOL MOULARD DUARTE	1006046	Si [X] No [ ]	

Cargo	Personal
CHOFER	Permanente [X] Contratado [ ] Otros [ ]

Teléfono	Correo Electrónico
0981196200	jorge.moulard@senave.gov.py

FECHA DE VIAJE

Inicio	Final
26/11/25	28/11/25

MOVILIDAD

Público [ ] Estado [X] Otros [ ]

Chofer asignado / Nombre	Orden de Trabajo Nro.	Km. Inicio	Km. Final
JORGE MOULARD	31166	323520	324482

INFORMACION GEOGRAFICA

Departamento(s)	Localidade(s)
SAN PEDRO - CANINDEYU	SAN ESTANISLAO - GUAYAIVI - CURUGUATY - LA PALOMA - KATUETE - NUEVA ESPERANZA

DESCRIPCIÓN DE LAS TAREAS

TRASLADO DE TECNICOS PARA CONTROL DE COMERCIO DE SEMILLAS.-

OBSERVACIÓN (EN CASO DE MODIFICACIÓN EN RELACIÓN A LO SOLICITADO)

V° B° Director, Director General o Máxima Autoridad	Firma: Aclaración: Sello:

Ing. Agr. Lourdes Romero
Directora
DISE/SENAVE

04 DIC 2025
C.P.N. Lucía M. Gómez
Jefa
Dpto. de Rendición de Cuentas
SENAVE

SENAVE

Servicio Nacional de Calidad y Sanidad Vegetal y de Semillas

445769

Domicilio ASUNCION Telefax:

ORDEN DE TRABAJO

Nº 031166

31166

☐ ORDINARIO

☒ EXTRAORDINARIO

Vehiculo Tipo: L-200 Chapa: HAJ-605 Nº de Orden Asignado 0

Marca y Modelo: MITSUBISHI Área Interior DOBLE

Conductor Autorizado: LOURDES LORENA ROMERO

Días Estimados de la Misión: Desde 21 / 11 / 2025 Hasta 30 / 11 / 2025

Horas Estimadas de la Misión: Desde las 00:01 Hasta las 24:00

Km. de Salida: 323520 Km. de Vuelta 324482

Km. estimados de Recorrido: 2500 Km. Real Recorridos 962

Consumo estimado x 100 Km: Lts. 12

TRABAJOS A REALIZAR:

ACTIVIDADES REFERENTES A LA DIRECCION DE SEMILLAS DEL SENAVE - APOYO EN EL TRASLADO DE LOS FUNCIONARIOS DEL SENAVE

DENTRO DEL TERRITORIO NACIONAL

PUEDE CONDUICR:JORGE MOULARD,CARLOS NOGUERA,LUÍS GAMARRA, RUBÉN BÁEZ,JORGE BRITEZ,SANTIAGO BENITEZ,PABLO GONZÁLEZ,JUAN CRISTALDO;FELIX GONZALEZ BARUJA...COMPAÑAN: MARISA ROMERO,VIVIANA PINTOS,DAHIANA OVEJERO,ADA CENTURIÓN,NIDIA TALAVERA,ALVARO BIBOLINI, NABILA DUARTE,SERGIO AREVALOS,GUADALUPE GUERRERO ZALAZAR,ROCÍO MERELES(PASANTES).

Fecha: 21 / 11 / 2025

Responsable del área al que fue asignado el automotor

GRAF. MONARCA S.R.L. - Tte. Fariña 813 - Tel./Fax: 495 772 - 449 103 - RUC: 80013965-8 - C.H.T. Nº 1.043
50 Bl. 50x3 (28.701 / 31.200) Diciembre 2023


Campo

ANEXO II-01: INFORME DE COMISIONAMIENTO NACIONAL

Se eleva a consideración de las autoridades institucionales el presente informe de comisionamiento nacional, declarando que los datos consignados son realizados en carácter de Declaración Jurada, quedando sometidos a los organismos de control.

Fecha de Informe	Número y Fecha del Expediente
03/12/25	7823 25/11/25

PERSONA ASIGNADA A LA COMISIÓN

Nombre y Apellido	C.I. N°	Funcionario	Firma
ALVARO ELIAS BIBOLINI RIVAROLA	3251577	Si [X] No [ ]	

Cargo	Personal
TECNICO	Permanente [X] Contratado [ ] Otros [ ]

Teléfono	Correo Electrónico
0985-707069	alvaro.bibolini@senave.gov.py

FECHA DE VIAJE

Inicio	Final
26/11/25	28/11/25

MOVILIDAD

Público [ ] Estado [X] Otros [ ]

Chofer asignado / Nombre	Orden de Trabajo Nro.	Km. Inicio	Km. Final
Jorge Moulard	31166	323520	324482

INFORMACION GEOGRAFICA

Departamento(s)	Localidade(s)
SAN PEDRO - CANINDEYU	SAN ESTANISLAO - GUAYAIVI - CURUGUATY - LA PALOMA - KATUETE - NUEVA ESPERANZA

DESCRIPCIÓN DE LAS TAREAS

CONTROL DE COMERCIOS DE SEMILLAS.-

OBSERVACIÓN (EN CASO DE MODIFICACIÓN EN RELACIÓN A LO SOLICITADO)

SENAVE Dirección de Finanzas Departamento de Cuentas 03 DIC 2025 SUJETO A VERIFICACION Y ACEPTACION

V° B° Director, Director General o Máxima Autoridad

Firma:

Aclaración: Ing. Agr. Ada Centurion

Sello: Departamento Certificación de Semillas DISE - SENAVE - COSAVE N° Py 126

C.P. Elsa [illegible] Jefa Dpto. de Rendición de Cuentas SENAVE

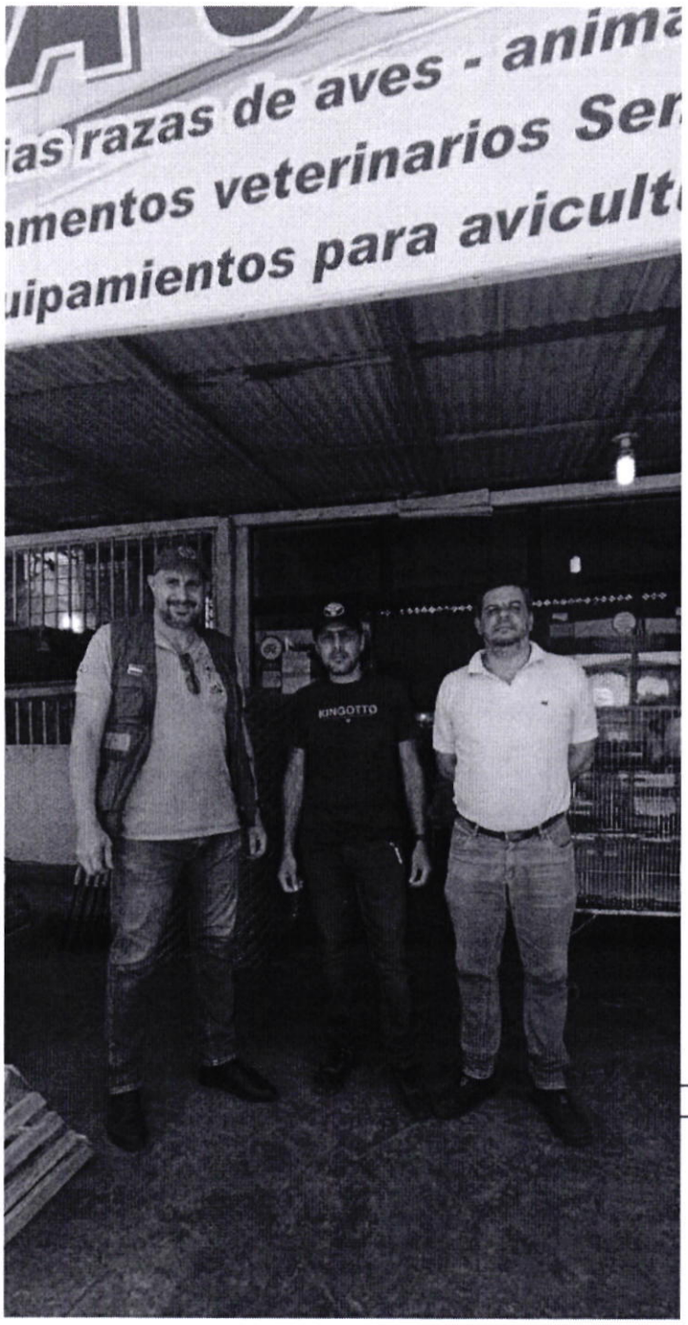
ias razas de aves - anima
amentos veterinarios Ser
uipamientos para aviculto
KINGOTTO



SENAVE

Servicio Nacional de Calidad y Sanidad Vegetal y de Semillas

Domicilio ASUNCION Telefax: 445769

ORDEN DE TRABAJO

☐ ORDINARIO

☒ EXTRAORDINARIO

Nº 031166

31166

Vehiculo Tipo: L-200 Chapa: HAJ-605 Nº de Orden Asignado 0

Marca y Modelo: MITSUBISHI Área Interior DOBLE

Conductor Autorizado: LOURDES LORENA ROMERO

Días Estimados de la Misión: Desde 21 / 11 / 2025 Hasta 30 / 11 / 2025

Horas Estimadas de la Misión: Desde las 00:01 Hasta las 24:00

Km. de Salida: 323520 Km. de Vuelta 324482

Km. estimados de Recorrido: 2500 Km. Real Recorridos 962

Consumo estimado x 100 Km: Lts. 12

TRABAJOS A REALIZAR:

ACTIVIDADES REFERENTES A LA DIRECCION DE SEMILLAS DEL SENAVE - APOYO EN EL TRASLADO DE LOS FUNCIONARIOS DEL SENAVE

DENTRO DEL TERRITORIO NACIONAL

PUEDE CONDUICR:JORGE MOULARD,CARLOS NOGUERA,LUÍS GAMARRA, RUBÉN BÁEZ,JORGE BRITEZ,SANTIAGO BENITEZ,PABLO GONZÁLEZ,JUAN CRISTALDO;FELIX GONZALEZ BARUJA...COMPAÑAN: MARISA ROMERO,VIVIANA PINTOS,DAHIANA OVEJERO,ADA CENTURIÓN,NIDIA TALAVERA,ALVARO BIBOLINI, NABILA DUARTE,SERGIO AREVALOS,GUADALUPE GUERRERO ZALAZAR,ROCÍO MERELES(PASANTES).

Fecha: 21 / 11 / 2025

Responsable del área al que fue asignado el automotor

GRAF. MONARCA S.R.L. - Tte. Fariña 813 - Tel./Fax: 495 772 - 449 103 - RUC: 80013965-8 - C.H.T. Nº 1.043
50 Bl. 50x3 (28.701 / 31.200) Diciembre 2023

SERVICIO NACIONAL DE CALIDAD Y SANIDAD VEGETAL Y DE SEMILLAS
DEPARTAMENTO TRANSPORTE
REPÚBLICA DEL PARAGUAY
P/A SENAVE

Gómez
Transporte

Zimbra: **ada.centurion@senave.gov.py**

Encargado de Despacho

De : Lourdes Romero <lourdes.romero@senave.gov.py> mar, 02 de dic de 2025 09:15

Asunto : Encargado de Despacho 1 ficheros adjuntos

Para : ada.centurion <ada.centurion@senave.gov.py>, dahiana.ovejero <dahiana.ovejero@senave.gov.py>, jorge.britez <jorge.britez@senave.gov.py>, Dirección General Técnica <dgt@senave.gov.py>, maria.romero <maria.romero@senave.gov.py>, nidia.talavera <nidia.talavera@senave.gov.py>

Para o CC : Control Asistencia DGP <control.asistencia@senave.gov.py>

Buenos días;

Por este medio se comunica que queda como encargada de despacho de la ***Dirección de Semillas***, la ***Ing. Agr. Ada Centurión***, del 02/12/2025 al 03/12/2025 ;para lo que hubiere lugar.

Atentamente.

--

Ing. Agr. Lourdes Romero
Directora
Dirección de Semillas

GOBIERNO PARAGUAY
SENAVE

ANEXO II-01: INFORME DE COMISIONAMIENTO NACIONAL

Se eleva a consideración de las autoridades institucionales el presente informe de comisionamiento nacional, declarando que los datos consignados son realizados en carácter de Declaración Jurada, quedando sometidos a los organismos de control.

Fecha de Informe	Número y Fecha del Expediente
01/12/25	7708 20/11/25

PERSONA ASIGNADA A LA COMISIÓN

Nombre y Apellido	C.I. N°	Funcionario	Firma
FERNANDO MIGUEL FARINA MEDINA	3518759	Si [X] No [ ]	

Cargo	Personal
TECNICO	Permanente [ ] Contratado [X] Otros [ ]

Teléfono	Correo Electrónico
0994533493	fernando.farina@senave.gov.py

FECHA DE VIAJE

Inicio	Final
27/11/25	28/11/25

MOVILIDAD

Público [ ] Estado [X] Otros [ ]

Chofer asignado / Nombre	Orden de Trabajo Nro.	Km. Inicio	Km. Final
Daniel Krauer	31530	378183	378765

INFORMACION GEOGRAFICA

Departamento(s)	Localidade(s)
GUAIRÁ	JOSE FASSARDI - PASO YOBAI

DESCRIPCIÓN DE LAS TAREAS

Realizar prospección, toma de muestras y cambio de trampas amarillas de cultivos de cítricos y mirto en unidades de producción, parcelas comerciales, traspatios de casas, lugares de recreración, espacios públicos, dentro del Programa Nacional de Contención de la enfermedad Huanglonbing (HLB) de los cítricos y su vector Diaphorina citri, y prospección, monitoreo de especies de moscas de las frutas.

OBSERVACIÓN (EN CASO DE MODIFICACIÓN EN RELACIÓN A LO SOLICITADO)

Inicialmente se tenia previsto realizar trabajos de vigilancia pero con acompañamiento de la DGAJ se realizo trabajos de muestreos de cebolla, fizcalizacion de centros educativos colidantes a cultivos y supervision de parcelas de produccion de rubros frutihorticolas en pireca SantaRosa independencia

V° B° Director, Director General o Máxima Autoridad	Firma: Aclaración: Ing. Agr. M.Sc. Cristian Marecos Senave - Cosave N° Py. 153 Sello:

SENAVE Dpto. de Fiscalización de Cuentas 01 DIC 2025 SUJETO A VERIFICACION Y ACEPTACION C.P. Eugenia M. Gómez Dpto. de Fiscalización de Cuentas SENAVE

SENAVE

Servicio Nacional de Calidad y Sanidad Vegetal y de Semillas

Domicilio: ASUNCION Telefax: 445769

ORDEN DE TRABAJO

Nº 0031530

31530

☐ ORDINARIO

X ☐ EXTRAORDINARIO

Vehiculo Tipo: D-MAX Chapa: EAG-519 Nº de Orden Asignado: 0

Marca y Modelo: ISUZU Área Interior: DOBLE

Conductor Autorizado: DANIEL KEVIN KRAUER ALFONSO

Días Estimados de la Misión: Desde 24 / 11 / 2025 Hasta 28 / 11 / 2025

Horas Estimadas de la Misión: Desde las 00:01 Hasta las 24:00

Km. de Salida: 378183 Km. de Vuelta: 378765

Km. estimados de Recorrido: 1500 Km. Real Recorridos: 382

Consumo estimado x 100 Km: Lts. 12

TRABAJOS A REALIZAR:

TRABAJOS DE VERIFICACION EN EL DEPARTAMENTO DE GUAIRA

DENTRO DLE TERRITORIO NACIONAL

ACOMPAÑAN: RITA FLEITAS, ROBERTA REYES, SANTIAGO DAMI, SERGIO RODRIGUEZ, FERNANDO FARINA

Fecha: 24 / 11 / 2025

Responsable del área al que fue asignado el automotor

GRAF. MONARCA S.R.L. - Tte. Fariña 913 - Tel./Fax: 495 772 - 449 103 - RUC: 80013985-8 - C.H.T. Nº 1.043
100 M - 100 x 1131 261 / 41 200 Enero 2025

Pablo Gómez
Dpto. de Transporte

Pablo Gómez
Dpto. de Transporte





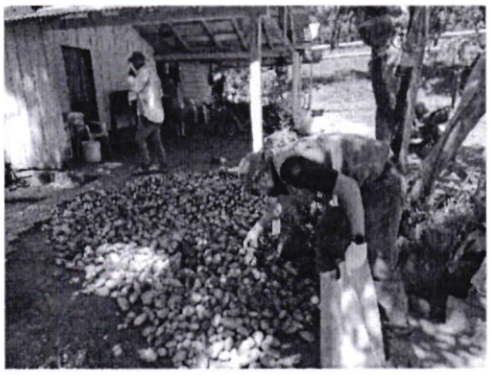



ANEXO II-01: INFORME DE COMISIONAMIENTO NACIONAL

Se eleva a consideración de las autoridades institucionales el presente informe de comisionamiento nacional, declarando que los datos consignados son realizados en carácter de Declaración Jurada, quedando sometidos a los organismos de control.

Fecha de Informe	Número y Fecha del Expediente
01/12/25	7503 13/11/25

PERSONA ASIGNADA A LA COMISIÓN

Nombre y Apellido	C.I. N°	Funcionario	Firma
ANTONIO JUAN ESTEBAN ESCANDRIOLO FLORES	3419542	Si [X] No [ ]	

Cargo	Personal
JEFE INTERINO DE DEPARTAMENTO	Permanente [ ] Contratado [X] Otros [ ]

Teléfono	Correo Electrónico
(0521)202655 0976449149	antonio.escandriolo@senave.gov.py

FECHA DE VIAJE

Inicio	Final
25/11/25	27/11/25

MOVILIDAD

Público [ ] Estado [X] Otros [ ]

Chofer asignado / Nombre	Orden de Trabajo Nro.	Km. Inicio	Km. Final
Antonio Escandriolo	25495	156650	abierto

INFORMACION GEOGRAFICA

Departamento(s)	Localidade(s)
CAPITAL	ASUNCION

DESCRIPCIÓN DE LAS TAREAS

PARTICIPAR EN LA REUNION DE JEFES REGIONALES.-

OBSERVACIÓN (EN CASO DE MODIFICACIÓN EN RELACIÓN A LO SOLICITADO)

Participacion en la reunion de jefes regionales, donde se realizao trabajos de presentación revisión por la dirección, como también Construcción y elaboración POA 2026, esta asociado a la orden de trabajo N° 3828

V° B° Director, Director General o Máxima Autoridad	Firma: Aclaración: Sello:

Ing. Agr. M.Sc. Cristian Mateos
Senave - Cosave N° Py. 53

SENAVE
Dirección de Finanzas
Dpto. de Rend. de Cuentas
01 DIC 2025
SUJETO A VERIFICACION Y ACEPTACION

C.P. Eugenia M. Gómez
Jefa
Dpto. de Rendición de Cuentas
SENAVE







SENAVE
Y SANIDAD VEGETAL Y DE SEMILLAS

SENAVE

Servicio Nacional de Calidad y Sanidad Vegetal y de Semillas

445769

Domicilio: ASUNCION Telefax:

ORDEN DE TRABAJO

Nº 025495
25495

☐ ORDINARIO

X ☐ EXTRAORDINARIO

Vehiculo Tipo: CAMIONETA Chapa: AAMB-596 Nº de Orden Asignado: 0

Marca y Modelo: TOYOTA Área Interior: DOBLE

Conductor Autorizado: ANTONIO JUAN ESTEBAN ESCANDRIOLO FLOR

Días Estimados de la Misión: Desde 3 / 11 / 2025 Hasta 30 / 11 / 2025

Horas Estimadas de la Misión: Desde las 00:01 Hasta las 24:00

Km. de Salida: 156650 Km. de Vuelta

Km. estimados de Recorrido: 3000 Km. Real Recorridos

Consumo estimado x 100 Km: Lts. 12

TRABAJOS A REALIZAR:

ACTIVIDADES REFERENTES A LA OFICINA REGIONAL DE CAAGUAZU - APOYO EN EL TRASLADO DE LOS FUNCIONARIOS DEL SENAVE DENTRO DEL TERRITORIO NACIONAL

PUEDEN CONDUCIR: DAVID MENDEZ, EVELYN GONZALEZ, MARIA TERESA PAEZ, GUSTAVO FOX, ERNESTO ENCISO, OSCAR CACERES, ROLANDO SANABRIA, FABIO CORONEL, MARCOS SALINAS.

Fecha: 3 / 11 / 2025

Responsable del área al que fue asignado el automotor

GRAF. MONARCA S.R.L. - Tte. Fariña 813 - Tel./Fax: 495 772 - 449 103 - RUC: 80013965-8 - C.H.T. Nº 1.043
50 Bl. 50 X 3 (25.001 / 27.500) Septiembre 2021

ANEXO II-01: INFORME DE COMISIONAMIENTO NACIONAL

Se eleva a consideración de las autoridades institucionales el presente informe de comisionamiento nacional, declarando que los datos consignados son realizados en carácter de Declaración Jurada, quedando sometidos a los organismos de control.

Fecha de Informe	Número y Fecha del Expediente
03/12/25	7823 25/11/25

PERSONA ASIGNADA A LA COMISIÓN

Nombre y Apellido	C.I. N°	Funcionario	Firma
PABLO DANIEL GONZALEZ LESMO	3678018	Si [X] No [ ]	

Cargo	Personal
TECNICO	Permanente [X] Contratado [ ] Otros [ ]

Teléfono	Correo Electrónico
0972-236154	pablo.gonzalez@senave.gov.py

FECHA DE VIAJE

Inicio	Final
26/11/25	28/11/25

MOVILIDAD

Público [ ] Estado [X] Otros [ ]

Chofer asignado / Nombre	Orden de Trabajo Nro.	Km. Inicio	Km. Final
Jorge Moulard	31166	323520	324482

INFORMACION GEOGRAFICA

Departamento(s)	Localidade(s)
SAN PEDRO - CANINDEYU	SAN ESTANISLAO - GUAYAIVI - CURUGUATY - LA PALOMA - KATUETE - NUEVA ESPERANZA

DESCRIPCIÓN DE LAS TAREAS

CONTROL DE COMERCIO DE SEMILLAS.-

OBSERVACIÓN (EN CASO DE MODIFICACIÓN EN RELACIÓN A LO SOLICITADO)

V° B° Director, Director General o Máxima Autoridad

Firma:

Aclaración: Ing. Agr. Ada Centurión
Departamento Certificación de Semillas
DISE - SENAVE - COSAVE N° Py. 126

Sello:

SENAVE Dirección de Finanzas Dpto. de Rend. de Cuentas 03 DIC 2025 SUJETO A VERIFICACION Y ACEPTACION

Ing. Eugenia M. Gómez
Jefe
Dpto. de Rendición de Cuentas
SENAVE


ias razas de aves - anima
amentos veterinarios Ser
uipamientos para aviculto
KINGOTTO

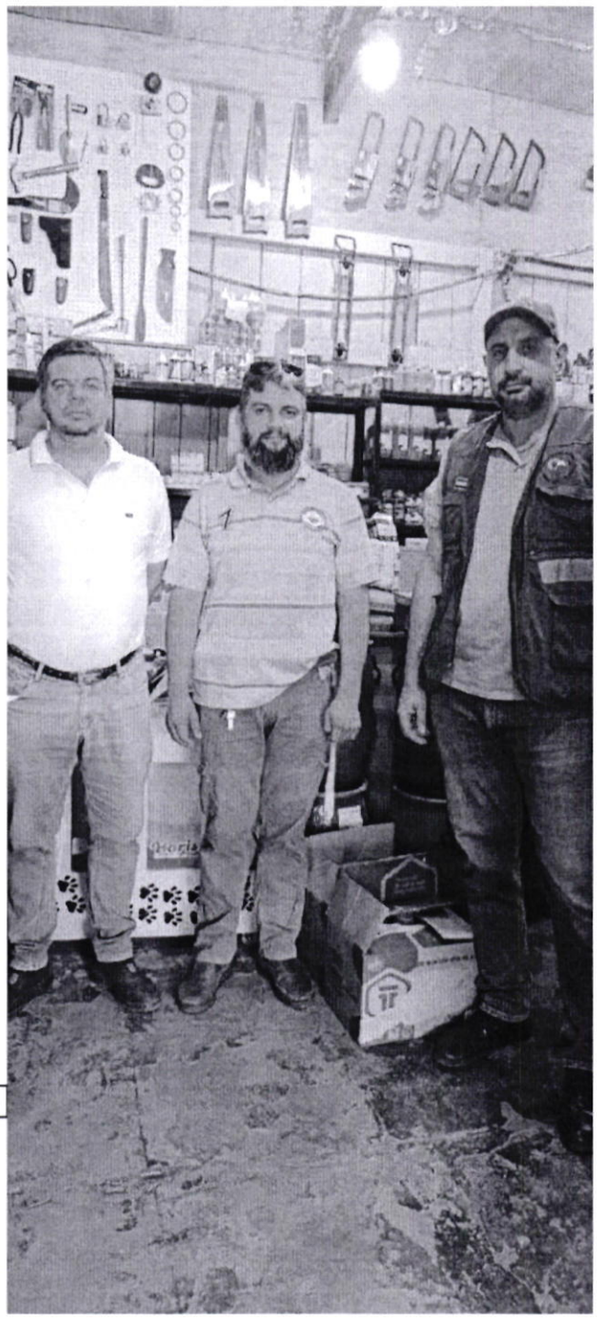

SENAVE

Servicio Nacional de Calidad y Sanidad Vegetal y de Semillas

Domicilio ASUNCION Telefax: 445769

ORDEN DE TRABAJO

Nº 031166

31166

☐ ORDINARIO

☒ EXTRAORDINARIO

Vehiculo Tipo: L-200 Chapa: HAJ-605 Nº de Orden Asignado 0

Marca y Modelo: MITSUBISHI Área Interior DOBLE

Conductor Autorizado: LOURDES LORENA ROMERO

Días Estimados de la Misión: Desde 21 / 11 / 2025 Hasta 30 / 11 / 2025

Horas Estimadas de la Misión: Desde las 00:01 Hasta las 24:00

Km. de Salida: 323520 Km. de Vuelta 324482

Km. estimados de Recorrido: 2500 Km. Real Recorridos 962

Consumo estimado x 100 Km: Lts. 12

TRABAJOS A REALIZAR:

ACTIVIDADES REFERENTES A LA DIRECCION DE SEMILLAS DEL SENAVE - APOYO EN EL TRASLADO DE LOS FUNCIONARIOS DEL SENAVE

DENTRO DEL TERRITORIO NACIONAL

PUEDE CONDUICR:JORGE MOULARD,CARLOS NOGUERA,LUÍS GAMARRA, RUBÉN BÁEZ,JORGE BRITEZ,SANTIAGO BENITEZ,PABLO GONZÁLEZ,JUAN CRISTALDO;FELIX GONZALEZ BARUJA...COMPAÑAN: MARISA ROMERO,VIVIANA PINTOS,DAHIANA OVEJERO,ADA CENTURIÓN,NIDIA TALAVERA,ALVARO BIBOLINI, NABILA DUARTE,SERGIO AREVALOS,GUADALUPE GUERRERO ZALAZAR,ROCÍO MERELES(PASANTES).

Fecha: 21 / 11 / 2025

Responsable del área al que fue asignado el automotor

GRAF. MONARCA S.R.L. - Tte. Fariña 813 - Tel./Fax: 495 772 - 449 103 - RUC: 80013965-8 - C.H.T. Nº 1.043
50 Bl. 50x3 (28.701 / 31.200) Diciembre 2023

DEPARTAMENTO TRANSPORTE * SENAVE *

Dpto. de Transporte

Zimbra: **ada.centurion@senave.gov.py**

Encargado de Despacho

De : Lourdes Romero <lourdes.romero@senave.gov.py> mar, 02 de dic de 2025 09:15

Asunto : Encargado de Despacho 1 ficheros adjuntos

Para : ada.centurion <ada.centurion@senave.gov.py>, dahiana.ovejero <dahiana.ovejero@senave.gov.py>, jorge.britez <jorge.britez@senave.gov.py>, Dirección General Técnica <dgt@senave.gov.py>, maria.romero <maria.romero@senave.gov.py>, nidia.talavera <nidia.talavera@senave.gov.py>

Para o CC : Control Asistencia DGP <control.asistencia@senave.gov.py>

Buenos días;

Por este medio se comunica que queda como encargada de despacho de la ***Dirección de Semillas***, la ***Ing. Agr. Ada Centurión***, del 02/12/2025 al 03/12/2025 ;para lo que hubiere lugar.

Atentamente.

--

Ing. Agr. Lourdes Romero
Directora
Dirección de Semillas

GOBIERNO PARAGUAY
SENAVE

ANEXO II-01: INFORME DE COMISIONAMIENTO NACIONAL

Se eleva a consideración de las autoridades institucionales el presente informe de comisionamiento nacional, declarando que los datos consignados son realizados en carácter de Declaración Jurada, quedando sometidos a los organismos de control.

Fecha de Informe	Número y Fecha del Expediente
01/12/25	7704 20/11/25

PERSONA ASIGNADA A LA COMISIÓN

Nombre y Apellido	C.I. N°	Funcionario	Firma
LUIS VAZQUEZ PEREZ	333217	Si [X] No [ ]	

Cargo	Personal
TECNICO	Permanente [ ] Contratado [X] Otros [ ]

Teléfono	Correo Electrónico
640 637 0971 205 924	luis.vazquez@senave.gov.py

FECHA DE VIAJE

Inicio	Final
27/11/25	28/11/25

MOVILIDAD

Público [ ] Estado [X] Otros [ ]

Chofer asignado / Nombre	Orden de Trabajo Nro.	Km. Inicio	Km. Final
Oscar Rodríguez	0031425	99395	Orden Abierta

INFORMACION GEOGRAFICA

Departamento(s)	Localidade(s)
SAN PEDRO	CHORE

DESCRIPCIÓN DE LAS TAREAS

EXTRACCION DE MUESTRAS DE GRANOS DE SESAMO CON FINES DE EXPORTACION A JAPON. CORRESPONDIENTE A LA EMPRESA AGRO NEBAL

OBSERVACIÓN (EN CASO DE MODIFICACIÓN EN RELACIÓN A LO SOLICITADO)

V° B° Director, Director General o Máxima Autoridad	Firma:
	Aclaración: Ing. Agr. Jadyl C. Torales S. Directora SENAVE
	Sello:

SENAVE Dirección de Finanzas Dpto. de Rend. de Cuentas 02 DIC 2025 SUJETO A VERIFICACION Y ACEPTACION

C.P. Lucrecia M. Gómez Dpto. de Rendición de Cuentas SENAVE

SENAVE

Servicio Nacional de Calidad y Sanidad Vegetal y de Semillas

Domicilio: ASUNCION Telefax: 445769

ORDEN DE TRABAJO

Nº 0031425

31425

☐ ORDINARIO

X ☐ EXTRAORDINARIO

Vehiculo Tipo: CANTER Chapa: AACZ-217 Nº de Orden Asignado: 0

Marca y Modelo: FUSO Área Interior: DOBLE

Conductor Autorizado: JADIYI CONCEPCION TORALES SALINAS

Días Estimados de la Misión: Desde 7 / 11 / 2025 Hasta 30 / 11 / 2025

Horas Estimadas de la Misión: Desde las 00:01 Hasta las 24:00

Km. de Salida: 99395 Km. de Vuelta:

Km. estimados de Recorrido: 3000 Km. Real Recorridos:

Consumo estimado x 100 Km: Lts. 18

TRABAJOS A REALIZAR:

ACTIVIDADES TECNICAS REFERENTES A LA DIRECCIÓN DE LABORATORIOS DEL SENAVE

DENTRO DEL TERRITORIO NACIONAL

PUEDEN CONDUCIR:OSCAR RODRIGUEZ,MAURO GOMEZ, ANIBAL KIESE,NELSON MARIN,IDILIO MENDEZ, FABIO CORONEL, MARCOS SALINAS;MARIO ACOSTA, DENIS MERELES, AGUSTIN BRITEZ..ACOMPAÑAN:GAIDIS CHAVEZ, FABIAN NUÑEZ, DIEGO RAMIREZ, ANGELICA RUIZ DIAZ,OSCAR ORTIZ, VIDAL MORIYA,MARCO VIVERO,LUIS VAZQUEZ, VIIMA GOMEZ.-

Fecha: 7 / 11 / 2025

Responsable del área al que fue asignado el automotor

GRAF. MONARCA S.R.L. - Tte. Fariña 813 - Tel./Fax: 495 772 - 449 103 - RUC: 80013965-8 - C.H.T. Nº 1.043
100 Bl. 100x3 (31.201 / 41.200) Enero 2025

ANEXO II-01: INFORME DE COMISIONAMIENTO NACIONAL

Se eleva a consideración de las autoridades institucionales el presente informe de comisionamiento nacional, declarando que los datos consignados son realizados en carácter de Declaración Jurada, quedando sometidos a los organismos de control.

Fecha de Informe	Número y Fecha del Expediente
01/12/25	7704 20/11/25

PERSONA ASIGNADA A LA COMISIÓN

Nombre y Apellido	C.I. N°	Funcionario	Firma
OSCAR AMADO RODRIGUEZ ORTIZ	613794	Si [X] No [ ]	

Cargo	Personal
CHOFER Y AUXILIAR DE MUESTREO	Permanente [X] Contratado [ ] Otros [ ]

Teléfono	Correo Electrónico
0981 810 300	oscar.rodriguez@senave.gov.py

FECHA DE VIAJE

Inicio	Final
27/11/25	28/11/25

MOVILIDAD

Público [ ] Estado [X] Otros [ ]

Chofer asignado / Nombre	Orden de Trabajo Nro.	Km. Inicio	Km. Final
Oscar Rodriguez	0031425	99395	Orden abierta

INFORMACION GEOGRAFICA

Departamento(s)	Localidade(s)
SAN PEDRO	CHORE

DESCRIPCIÓN DE LAS TAREAS

TRASLADO DE FUNCIONARIO DE LA DL Y APOYO PARA EXTRACCIÓN DE MUESTRAS DE GRANOS DE SÉSAMO CON FINES DE EXPORTACION A JAPON CORRESPONDIENTE A LA EMPRESA AGRO NEBAI.-

OBSERVACIÓN (EN CASO DE MODIFICACIÓN EN RELACIÓN A LO SOLICITADO)

V° B° Director, Director General o Máxima Autoridad

Firma:

Aclaración: Ing. Agr. Jadiyi C. Torales S.

Sello: Directora SENAVE

SENAVE Dirección de Finanzas Dpto. de Rend. de Cuentas 02 DIC 2025 SUJETO A VERIFICACION Y ACEPTACION C.P. Eugenia M. Gómez Jefa Dpto. de Rendición de Cuentas SENAVE

SENAVE

Servicio Nacional de Calidad y Sanidad Vegetal y de Semillas

Domicilio ASUNCION Telefax: 445769

ORDEN DE TRABAJO

Nº 0031425

31425

☐ ORDINARIO

X ☐ EXTRAORDINARIO

Vehiculo Tipo: CANTER Chapa: AACZ-217 Nº de Orden Asignado 0

Marca y Modelo: FUSO Área Interior DOBLE

Conductor Autorizado: JADIYI CONCEPCION TORALES SALINAS

Dias Estimados de la Misión: Desde 7 / 11 / 2025 Hasta 30 / 11 / 2025

Horas Estimadas de la Misión: Desde las 00:01 Hasta las 24:00

Km. de Salida: 99395 Km. de Vuelta

Km. estimados de Recorrido: 3000 Km. Real Recorridos

Consumo estimado x 100 Km: Lts. 18

TRABAJOS A REALIZAR:

ACTIVIDADES TECNICAS REFERENTES A LA DIRECCIÓN DE LABORATORIOS DEL SENAVE

DENTRO DEL TERRITORIO NACIONAL

PUEDEN CONDUCIR:OSCAR RODRIGUEZ,MAURO GOMEZ, ANIBAL KIESE,NELSON MARIN, IDILIO MENDEZ, FABIO CORONEL, MARCOS SALINAS;MARIO ACOSTA, DENIS MERELES, AGUSTIN BRITEZ..ACOMPAÑAN:GALDIS CHAVEZ, FABIAN NUÑEZ, DIEGO RAMIREZ, ANGELICA RUIZ DIAZ,OSCAR ORTIZ, VIDAL MORIYA,MARCO VIVERO,LUIS VAZQUEZ, VIIMA GOMEZ.-

Fecha: 7 / 11 / 2025

Responsable del área al que fue asignado el automotor

GRAF. MONARCA S.R.L. - Tte. Fariña 813 - Tel./Fax: 495 772 - 449 103 - RUC: 80013965-8 - C.H.T. Nº 1.043
100 Bl. 100x3 (31.201 / 41.200) Enero 2025

ANEXO II-01: INFORME DE COMISIONAMIENTO NACIONAL

Se eleva a consideración de las autoridades institucionales el presente informe de comisionamiento nacional, declarando que los datos consignados son realizados en carácter de Declaración Jurada, quedando sometidos a los organismos de control.

Fecha de Informe	Número y Fecha del Expediente
05/12/25	7649 19/11/25

PERSONA ASIGNADA A LA COMISIÓN

Nombre y Apellido	C.I. N°	Funcionario	Firma
MIRIAN CRISTINA GALEANO MARTINEZ	1912621	Si [X] No [ ]	

Cargo	Personal
DIRECTORA	Permanente [X] Contratado [ ] Otros [ ]

Teléfono	Correo Electrónico
0971850870 0981648898	cristina.galeano@senave.gov.py

FECHA DE VIAJE

Inicio	Final
26/11/25	27/11/25

MOVILIDAD

Público [ ] Estado [X] Otros [ ]

Chofer asignado / Nombre	Orden de Trabajo Nro.	Km. Inicio	Km. Final
Nestor Cardozo	30634	41640	Orden abierta

INFORMACION GEOGRAFICA

Departamento(s)	Localidade(s)
SAN PEDRO	ITACURUBI DEL ROSARIO

DESCRIPCIÓN DE LAS TAREAS

PARTICIPAR DEL DIA DE CAMPO AGRO CIR SAN PEDRO 2025 IV EDICION.-

OBSERVACIÓN (EN CASO DE MODIFICACIÓN EN RELACIÓN A LO SOLICITADO)

V° B° Director, Director General o Máxima Autoridad	Firma: Carmen Berni Ing. Agr. Reg. COSAVE PY-078 Aclaración: Sello:

SENAVE Dirección de Finanzas Dpto. de Rend. de Cuentas 05 DIC 2025 SUJETO A VERIFICACION Y ACEPTACION

C.P. Eugenia M. Gómez Jefa Dpto. de Rendición de Cuentas SENAVE



SENAVE

Servicio Nacional de Calidad y Sanidad Vegetal y de Semillas

Domicilio: ASUNCION Telefax: 445769

ORDEN DE TRABAJO

☐ ORDINARIO

☒ EXTRAORDINARIO

Nº 030634

30634

Vehiculo Tipo: CAMIONETA Chapa: AATE-351 Nº de Orden Asignado: 0

Marca y Modelo: NISSAN Área Interior: DOBLE

Conductor Autorizado: MARIA DEL CARMEN BERNI FLORES

Días Estimados de la Misión: Desde 24 / 11 / 2025 Hasta 30 / 11 / 2025

Horas Estimadas de la Misión: Desde las 00:01 Hasta las 24:00

Km. de Salida: 41640 Km. de Vuelta

Km. estimados de Recorrido: 2000 Km. Real Recorridos

Consumo estimado x 100 Km: Lts. 12

TRABAJOS A REALIZAR:

ACTIVIDADES REFERENTE A LA DIRECCION GENEREAL TECNICA DEL SENAVE - APOYO EN EL TRASLADO DE LOS FUNCIONARIOS DEL SENAVE

DENTRO DEL TERRIOTIO NACIONAL

PUEDEN CONDUCIR: JOEL MEDINA, JOSE IRALA, OSCAR FRESCURA, ALFREDO TORRES, MARIO ACOSTA, AGUSTIN BRITEZ, NESTOR CARDOZO, JOSÉ IRALA. ACOMPAÑAN: PABLO CARDOZO, DULCE FERREIRA, SILVIA WEYER, JESUS MARTINEZ, KATIA BOGADO, CRISTINA GALEANO, JOSE GIMENEZ, MAGALI DELGADO, ANALIA MACIEL, LIZ IRALA, ESTEBAN ARECO, DAVID BOLLA, DAVID GONZALEZ.

Fecha: 24 / 11 / 2025

Responsable del área al que fue asignado el automotor

GRAF. MONARCA S.R.L. - Tte. Fariña 813 - Tel./Fax: 495 772 - 449 103 - RUC: 80013965-8 - C.H.T. Nº 1.043
50 Bl. 50x3 (28.701 / 31.200) Diciembre 2023

SERVICIO NACIONAL DE CALIDAD Y SANIDAD VEGETAL Y DE SEMILLAS
DEPARTAMENTO TRANSPORTE
REPUBLICA DEL PARAGUAY
SENAVE

ANEXO II-01: INFORME DE COMISIONAMIENTO NACIONAL

Se eleva a consideración de las autoridades institucionales el presente informe de comisionamiento nacional, declarando que los datos consignados son realizados en carácter de Declaración Jurada, quedando sometidos a los organismos de control.

Fecha de Informe	Número y Fecha del Expediente
01/12/25	7503 13/11/25

PERSONA ASIGNADA A LA COMISIÓN

Nombre y Apellido	C.I. N°	Funcionario	Firma
LAURA BEATRIZ RUIZ DIAZ DE YBAÑEZ	3385968	Si [X] No [ ]	

Cargo	Personal
JEFE INTERINO DE DEPARTAMENTO	Permanente [X] Contratado [ ] Otros [ ]

Teléfono	Correo Electrónico
0971573170	laura.ruiz@senave.gov.py

FECHA DE VIAJE

Inicio	Final
25/11/25	27/11/25

MOVILIDAD

Público [ ] Estado [X] Otros [ ]

Chofer asignado / Nombre	Orden de Trabajo Nro.	Km. Inicio	Km. Final
MIGUEL ANGEL GONZALEZ ENCISO	030173	270973	orden abierta al mes

INFORMACION GEOGRAFICA

Departamento(s)	Localidade(s)
CAPITAL	ASUNCION

DESCRIPCIÓN DE LAS TAREAS

PARTICIPAR EN LA REUNIÓN DE JEFES REGIONALES.-

OBSERVACIÓN (EN CASO DE MODIFICACIÓN EN RELACIÓN A LO SOLICITADO)

SE ADJUNTA IMAGENES FOTOGRAFICAS, OTA ABIERTA AL MES Y OTA N° 1924

V° B° Director, Director General o Máxima Autoridad	Firma: Aclaración: Sello:

Ing. Agr. M.Sc. Cristian Marecos
Senave - Cosave Nº Py: 15

SENAVE
Dirección de Finanzas
Dpto. de Rend. de Cuentas
01 DIC 2025
SUJETO A VERIFICACION Y ACEPTACION

C.P. Eugenia M. Gómez
Jefa
Dpto. de Rendición de Cuentas
SENAVE

SENAVE

Servicio Nacional de Calidad y Sanidad Vegetal y de Semillas

Domicilio..... ASUNCION ..... Telefax:..... 445769

ORDEN DE TRABAJO

☐ ORDINARIO Nº 030173

X ☐ EXTRAORDINARIO ***30173***

Vehiculo Tipo: CAMIONETA ..... Chapa: HFS-198 ... Nº de Orden Asignado 0

Marca y Modelo: NISSAN ..... Área Interior .....

Conductor Autorizado: MIGUEL ANGEL GONZALEZ ENCISO .....

Días Estimados de la Misión: Desde 24 / 11 / 2025 ... Hasta 30 / 11 / 2025

Horas Estimadas de la Misión: Desde las 00:01 ..... Hasta las 24:00

Km. de Salida: 271807 ..... Km. de Vuelta .....

Km. estimados de Recorrido: 2000 ..... Km. Real Recorridos .....

Consumo estimado x 100 Km: Lts. 12 .....

TRABAJOS A REALIZAR:

ACTIVIDADES REFERENTE A LA OFICINA REGIONAL ITAPUA NORTE - APOYO PARA EL TRASLADO DE FUNCIONARIOS

DENTRO DEL TERRITORIO NACIONAL

PUEDEN CONDUCIR: HUGO SANCHEZ, JORGE DUARTE, FERMIN VEGA, MARIA DEL CARMEN BOGADO, FABIO CORONEL, ROLANDO SANABRIA, MARCOS [illegible] ACOMPAÑAN: ARIEL CASCO, LAURA RUIZ DIAZ

Fecha: 24 / 11 / 2025 /

SERVICIO NACIONAL DE CALIDAD Y SANIDAD VEGETAL Y DE SEMILLAS - SENAVE - DEPARTAMENTO DE TRANSPORTE

Paola Gómez
Jefa de Transporte

Firma responsable del área al que fue asignado el automotor

GRAF. MONARCA S.R.L. - Tte. Fariña 813 - Tel./Fax: 495 772 - 449 103 - RUC: [illegible]
50 Bl. 50x3 (28.701 / 31.200) Diciembre 2023






SERAVE

ANEXO II-01: INFORME DE COMISIONAMIENTO NACIONAL

Se eleva a consideración de las autoridades institucionales el presente informe de comisionamiento nacional, declarando que los datos consignados son realizados en carácter de Declaración Jurada, quedando sometidos a los organismos de control.

Fecha de Informe	Número y Fecha del Expediente
27/11/25	7358 10/11/25

PERSONA ASIGNADA A LA COMISIÓN

Nombre y Apellido	C.I. N°	Funcionario	Firma
AMANCIO CORONEL BEDOYA	1641009	Si [X] No [ ]	

Cargo	Personal
TECNICO	Permanente [X] Contratado [ ] Otros [ ]

Teléfono	Correo Electrónico
0971 989 579	amancio.coronel@senave.gov.py

FECHA DE VIAJE

Inicio	Final
20/11/25	20/11/25

MOVILIDAD

Público [ ] Estado [X] Otros [ ]

Chofer asignado / Nombre	Orden de Trabajo Nro.	Km. Inicio	Km. Final
AMANCIO CORONEL BEDOYA	030767	39408	ABIERTO

INFORMACION GEOGRAFICA

Departamento(s)	Localidade(s)
CENTRAL	SAN LORENZO

DESCRIPCIÓN DE LAS TAREAS

TRASLADO DE MUESTRAS VEGETALES CON FINES ANALÍTICOS DE RESIDUOS DE PLAGUICIDAS Y OTROS CONTAMINANTES, EN EL MARCO DEL MONITOREO DE PRODUCTOS VEGETALES.-

OBSERVACIÓN (EN CASO DE MODIFICACIÓN EN RELACIÓN A LO SOLICITADO)

V° B° Director, Director General o Máxima Autoridad	Firma:
	Aclaración: Ing. Agr. M.Sc. Cristian Marecos
	Sello: Senave - Fosave Nº Py. 153

SENAVE Dirección de Finanzas Dpto. de Rendición de Cuentas 27 NOV 2025 RECEPCION

C.P. Eugenia M. Gómez
Jefa
Dpto. de Rendición de Cuentas
SENAVE

Registros Fotográficos.





SERVICIO NACIONAL DE CALIDAD Y SANIDAD VEGETAL Y DE SEMILLAS
Dirección de Oficinas Regionales
San Pedro
SENAVE

SENAVE

Servicio Nacional de Calidad y Sanidad Vegetal y de Semillas

Domicilio: ASUNCION Telefax: 445769

ORDEN DE TRABAJO

Nº 030767

☐ ORDINARIO

x ☐ EXTRAORDINARIO

30767

Vehiculo Tipo: CAMIONETA Chapa: AATE-352 Nº de Orden Asignado: Q

Marca y Modelo: NISSAN Área Interior: DOBLE

Conductor Autorizado: MONICA CASTIGLIONI

Días Estimados de la Misión: Desde 3 / 11 / 2025 Hasta 30 / 11 / 2025

Horas Estimadas de la Misión: Desde las 00:01 Hasta las 24:00

Km. de Salida: 39408 Km. de Vuelta

Km. estimados de Recorrido: 3000 Km. Real Recorridos

Consumo estimado x 100 Km: Lts. 12

TRABAJOS A REALIZAR:

ACTIVIDADES REFERENTE A LA OFICINA REGIONAL - APOYO EN EL TRASLADO DE LOS FUNCIONARIOS DEL SENAVE.-

DENTRO DEL TERRITORIO NACIONAL

PUEDEN CONDUCIR: JULIÁN GODOY, EDGAR FERREIRA, AMANCIO CORONEL, ARIEL BELVALLE, MARYAM PORTILLO, ISABEL IMLACH, CELSO FERNÁNDEZ, ALCIDES DE LA CRUZ, NESTOR ROJAS, KARMIÑA CAMELLI, ROLANDO SANABRIA, FABIO CORONEL, MARCOS SALINAS.

Fecha: 3 / 11 / 2025

Responsable del área al que fue asignado el automotor

GRAF. MONARCA S.R.L. - Tte. Fariña 813 - Tel./Fax: 495 772 - 449 103 - RUC: 80013965-8 - C.H.T. Nº 1.043
50 Bl. 50x3 (28.701 / 31.200) Diciembre 2023

Paola Gomez
Dpto. de Transporte

ANEXO II-01: INFORME DE COMISIONAMIENTO NACIONAL

Se eleva a consideración de las autoridades institucionales el presente informe de comisionamiento nacional, declarando que los datos consignados son realizados en carácter de Declaración Jurada, quedando sometidos a los organismos de control.

Fecha de Informe	Número y Fecha del Expediente
01/12/25	7708 20/11/25

PERSONA ASIGNADA A LA COMISIÓN

Nombre y Apellido	C.I. N°	Funcionario	Firma
SANTIAGO MARTÍN DAMI RIOS	869415	Si [X] No [ ]	

Cargo	Personal
AUXILIAR TECNICO	Permanente [X] Contratado [ ] Otros [ ]

Teléfono	Correo Electrónico
(0961)281613	santiago.dami@senave.gov.py

FECHA DE VIAJE

Inicio	Final
27/11/25	28/11/25

MOVILIDAD

Público [ ] Estado [X] Otros [ ]

Chofer asignado / Nombre	Orden de Trabajo Nro.	Km. Inicio	Km. Final
Daniel Krauer	31530	378183	378765

INFORMACION GEOGRAFICA

Departamento(s)	Localidade(s)
GUAIRÁ	JOSE FASSARDI - PASO YOBAI

DESCRIPCIÓN DE LAS TAREAS

Realizar prospección, toma de muestras y cambio de trampas amarillas de cultivos de cítricos y mirto en unidades de producción, parcelas comerciales, traspatios de casas, lugares de recreración, espacios públicos, dentro del Programa Nacional de Contención de la enfermedad Huanglonbing (HLB) de los cítricos y su vector Diaphorina citri, y prospección, monitoreo de especies de moscas de las frutas.

OBSERVACIÓN (EN CASO DE MODIFICACIÓN EN RELACIÓN A LO SOLICITADO)

Inicialmente estaba previsto realizar trabajos de vigilancia pero con acompañamiento de la DGAJ se realizo trabajos de muestreo de cebolla, fiscalizacion de centros educativos colidantes a cultivos y supérvision deparcelas de produccion de rubros frutihorticolas en pireca santa rosa , Independencia

V° B° Director, Director General o Máxima Autoridad	Firma: Aclaración: Ing. Agr. M.Sc. Cristian Marecos Sello: Senave - Coste N° Py. 153

SENAVE
Dirección de Finanzas
Dpto. de Rend. de Cuentas
01 DIC 2025
SUJETO A VERIFICACION Y ACEPTACION

C.I. [illegible]ela M. Gómez
Jefa
de Rendición de Cuentas
SENAVE

SENAVE

Servicio Nacional de Calidad y Sanidad Vegetal y de Semillas

Domicilio: ASUNCION Telefax: 445789

ORDEN DE TRABAJO

Nº 0031530

31530

☐ ORDINARIO

X ☐ EXTRAORDINARIO

Vehiculo Tipo: D-MAX Chapa: EAG-519 Nº de Orden Asignado: 0

Marca y Modelo: ISUZU Área Interior: DOBLE

Conductor Autorizado: DANIEL KEVIN KRAUER ALFONSO

Días Estimados de la Misión: Desde 24 / 11 / 2025 Hasta 28 / 11 / 2025

Horas Estimadas de la Misión: Desde las 00:01 Hasta las 24:00

Km. de Salida: 378183 Km. de Vuelta: 378765

Km. estimados de Recorrido: 1500 Km. Real Recorridos: 582

Consumo estimado x 100 Km: Lts. 12

TRABAJOS A REALIZAR:

TRABAJOS DE VERIFICACION EN EL DEPARTAMENTO DE GUAIRA

DENTRO DLE TERRITORIO NACIONAL

ACOMPAÑAN: RITA FLEITAS, ROBERTA REYES, SANTIAGO DAMI, SERGIO RODRIGUEZ, FERNANDO FARINA

Fecha: 24 / 11 / 2025

Responsable del área al que fue asignado el automotor

GRAF. MONARCA S.R.L. - Tte. Fariña 912 - Tel./Fax: 495 772 - 449 103 - RUC: 80013965-8 - C.H.T. Nº 1.043
100 Bl. 100x9 (51.201 / 41.200) Enero 2025

Dpto. de Transporte

Dpto. de Transporte





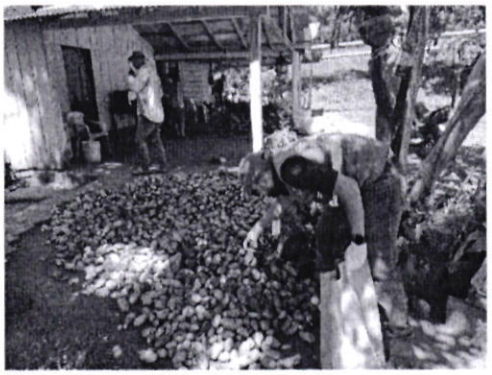



ANEXO II-01: INFORME DE COMISIONAMIENTO NACIONAL

Se eleva a consideración de las autoridades institucionales el presente informe de comisionamiento nacional, declarando que los datos consignados son realizados en carácter de Declaración Jurada, quedando sometidos a los organismos de control.

Fecha de Informe	Número y Fecha del Expediente
05/12/25	7805 25/11/25

PERSONA ASIGNADA A LA COMISIÓN

Nombre y Apellido	C.I. N°	Funcionario	Firma
JOEL MEDINA SERAFINI	4190632	Si [X] No [ ]	Joel Medina

Cargo	Personal
CHOFER	Permanente [X] Contratado [ ] Otros [ ]

Teléfono	Correo Electrónico
0972 859 984 0986417606	joel.medina@senave.gov.py

FECHA DE VIAJE

Inicio	Final
26/11/25	28/11/25

MOVILIDAD

Público [ ] Estado [X] Otros [ ]

Chofer asignado / Nombre	Orden de Trabajo Nro.	Km. Inicio	Km. Final
JOEL MEDINA SERAFINI	33110	331919	332798

INFORMACION GEOGRAFICA

Departamento(s)	Localidade(s)
CANINDEYU	KATUETE

DESCRIPCIÓN DE LAS TAREAS

TRASLADO DEL FUNCIONARIO DEL DEPARTAMENTO DE TRANSPARENCIA Y ANTICORRUPCIÓN EL SEÑOR ROBERTO GIMENEZ.-

OBSERVACIÓN (EN CASO DE MODIFICACIÓN EN RELACIÓN A LO SOLICITADO)

SENAVE Dirección de Finanzas Dpto. de Rendición de Cuentas
05 DIC 2025
SUJETO A VERIFICACIÓN Y ACEPTACIÓN
C.P. Fabiola M. Gómez
Jefa
Dpto. de Rendición de Cuentas
SENAVE

V° B° Director, Director General o Máxima Autoridad	Firma:
	Aclaración: Lic. Julio Sosa
	Sello: Director Dirección Administrativa

SERVICIO NACIONAL DE CALIDAD Y SANIDAD VEGETAL Y DE SEMILLAS
Humaitá 145. Edificio Planeta 1, Piso 15
Asunción - Paraguay


ETÃ REKUÁI
OBIERNO NACIONAL
SERVICIO NACIONAL DE
SENA

SENAVE

Servicio Nacional de Calidad y Sanidad Vegetal y de Semillas

Domicilio ASUNCION Telefax: 445769

ORDEN DE TRABAJO

Nº 0033110

33110

☐ ORDINARIO

X ☐ EXTRAORDINARIO

Vehiculo Tipo: L-200 Chapa: HAA-229 Nº de Orden Asignado 0

Marca y Modelo: MITSUBISHI Área Interior DOBLE

Conductor Autorizado: JOEL MEDINA SERAFINI

Días Estimados de la Misión: Desde 25 / 11 / 2025 Hasta 28 / 11 / 2025

Horas Estimadas de la Misión: Desde las 00:01 Hasta las 24:00

Km. de Salida: 331919 Km. de Vuelta 332798

Km. estimados de Recorrido: 1200 Km. Real Recorridos 879

Consumo estimado x 100 Km: Lts. 12

TRASLADO DEL FUNCIONARIO DEL DEPARTAMENTO DE TRANSPARENCIA Y ANTICORRUPCION EN EL DEPARTAMENTO DE CANINDEYU

DENTRO DEL TERRITORIO NACIONAL

ACOMPAÑA: ROBERTO GIMENEZ

Fecha: 25 / 11 / 2025

Responsable del área al que fue asignado el automotor

Paola Gómez
Dpto. de Transporte

GRAF. MONARCA S.R.L. - Tte. Fariña 813 - Tel./Fax: 495 772 - 449 103 - RUC: 80012968-8 - C.H.T. Nº 1.043
100 Bl. 100x3 (31.201 / 41.200) Enero 2025

ANEXO II-01: INFORME DE COMISIONAMIENTO NACIONAL

Se eleva a consideración de las autoridades institucionales el presente informe de comisionamiento nacional, declarando que los datos consignados son realizados en carácter de Declaración Jurada, quedando sometidos a los organismos de control.

Fecha de Informe	Número y Fecha del Expediente
09/12/25	7747 21/11/25

PERSONA ASIGNADA A LA COMISIÓN

Nombre y Apellido	C.I. N°	Funcionario	Firma
ARNALDO RAMON CANTERO RIVAS	3692978	Si [X] No [ ]	

Cargo	Personal
JEFE INTERINO DE DEPARTAMENTO	Permanente [X] Contratado [ ] Otros [ ]

Teléfono	Correo Electrónico
0973193568	arnaldo.cantero@senave.gov.py

FECHA DE VIAJE

Inicio	Final
01/12/25	02/12/25

MOVILIDAD

Público [ ] Estado [X] Otros [ ]

Chofer asignado / Nombre	Orden de Trabajo Nro.	Km. Inicio	Km. Final
Arnaldo Cantero	025698	103790	Abierto

INFORMACION GEOGRAFICA

Departamento(s)	Localidade(s)
CONCEPCIÓN	HORQUETA - AZOTEY

DESCRIPCIÓN DE LAS TAREAS

FORMALIZACIÓN PRODUCTIVA DE LA AF. EDUCACIÓN TRIBUTARIA PARA LOS PRODUCTORES. ORGANIZADOS E INDIVIDUALES, FACTURACIÓN ELECTRÓNICA, REMISIÓN PAC MÓVIL PARA REGISTRO.

OBSERVACIÓN (EN CASO DE MODIFICACIÓN EN RELACIÓN A LO SOLICITADO)

EL ORDEN DE TRABAJO NO CUENTA CON KILOMETRAJE FINAL, POR QUE ES UNA ORDEN ABIERTA AL MES

SENAVE Dirección de Finanzas Dpto. de Rend. de Cuentas 12 DIC 2025 SUJETO A VERIFICACION Y ACEPTACION C.P. Dpto. de Rendición de Cuentas SENAVE

V° B° Director, Director General o Máxima Autoridad	Firma: Aclaración: Ing. Agr. Oscar Benegas Sello: D.O.R. SENAVE

SENAVE

Servicio Nacional de Calidad y Sanidad Vegetal y de Semillas

Domicilio: ASUNCION Telefax: 445769

ORDEN DE TRABAJO

Nº 025699

25699

☐ ORDINARIO

X ☐ EXTRAORDINARIO

Vehiculo Tipo: CAMIONETA Chapa: AAMB-598 Nº de Orden Asignado: 0

Marca y Modelo: TOYOTA Área Interior: DOBLE

Conductor Autorizado: ARNALDO RAMON CANTERO RIVAS

Días Estimados de la Misión: Desde 1 / 12 / 2025 Hasta 31 / 12 / 2025

Horas Estimadas de la Misión: Desde las 00:01 Hasta las 24:00

Km. de Salida: 103790 Km. de Vuelta

Km. estimados de Recorrido: 3000 Km. Real Recorridos

Consumo estimado x 100 Km: Lts. 12

TRABAJOS A REALIZAR:

ACTIVIDADES REFERENTES LA OFICINA REGIONAL DE CONCEPCION Y APOYO EN EL TRASLADO DE LOS FUNCIONARIOS DEL SENAVE

DENTRO DEL TERRITORIO NACIONAL

PUEDEN CONDUCIR: RAQUEL SOSA, VIDAL QUINTANA, FABIO CORONEL, ROLANDO SANABRIA, MARCOS SALINAS

Fecha: 1 / 12 / 2025

Paola Gómez
Dpto. de Transporte

Responsable del área al que fue asignado el automotor

SERVICIO NACIONAL DE CALIDAD Y SANIDAD VEGETAL Y DE SEMILLAS
DEPARTAMENTO TRANSPORTE
REPUBLICA DEL PARAGUAY
SENAVE

GRAF. MONARCA S.R.L. - Tte. Fariña 813 - Tel./Fax: 495 372 / 449 103 - RUC: 80073915-8 - C.H.T. Nº 1.043
50 Bl. 50 X 3 (25.001 / 27.500) Septiembre 2021


DNIT
Obligaciones Tributarias
y Requisitos para el Traslado de
Productos Frutihorticolas
GOBIERNO del PARAGUAY
SENAVE
AGRICULTURA Y GANADERÍA
DEAg
DIRECCIÓN DE EXTENSIÓN AGRARIA


DNIT
DEAg

ANEXO II-01: INFORME DE COMISIONAMIENTO NACIONAL

Se eleva a consideración de las autoridades institucionales el presente informe de comisionamiento nacional, declarando que los datos consignados son realizados en carácter de Declaración Jurada, quedando sometidos a los organismos de control.

Fecha de Informe	Número y Fecha del Expediente
05/12/25	7821 25/11/25

PERSONA ASIGNADA A LA COMISIÓN

Nombre y Apellido	C.I. N°	Funcionario	Firma
XIMENA LUJAN CABRAL SCHRAMM	5993937	Si ☐ No ☒	ximenacabral.

Cargo	Personal
PASANTE	Permanente ☐ Contratado ☐ Otros ☒

Teléfono	Correo Electrónico
0991-841375	---

FECHA DE VIAJE

Inicio	Final
01/12/25	04/12/25

MOVILIDAD

Público ☐ Estado ☒ Otros ☐

Chofer asignado / Nombre	Orden de Trabajo Nro.	Km. Inicio	Km. Final
ALFREDO TORRES	0032719	375850	377102

INFORMACION GEOGRAFICA

Departamento(s)	Localidade(s)
ITAPÚA	HOHENAU

DESCRIPCIÓN DE LAS TAREAS

APOYO LOGISTICO Y ATENCIÓN AL PÚBLICO EN LA EXPO AGRODINAMICA 2025.-

OBSERVACIÓN (EN CASO DE MODIFICACIÓN EN RELACIÓN A LO SOLICITADO)

V° B° Director, Director General o Máxima Autoridad	Firma: Aclaración: Sello:

SENAVE Dirección de Finanzas Dpto. de Rend. de Cuentas 12 DIC 2025 SUJETO A VERIFICACION Y ACEPTACION

Ing. Agr. Alejandro Hunicken
Director de Gabinete
SENAVE

C.P. Eugenia M. Gómez
Jefa
Dpto. de Rendición de Cuentas
SENAVE

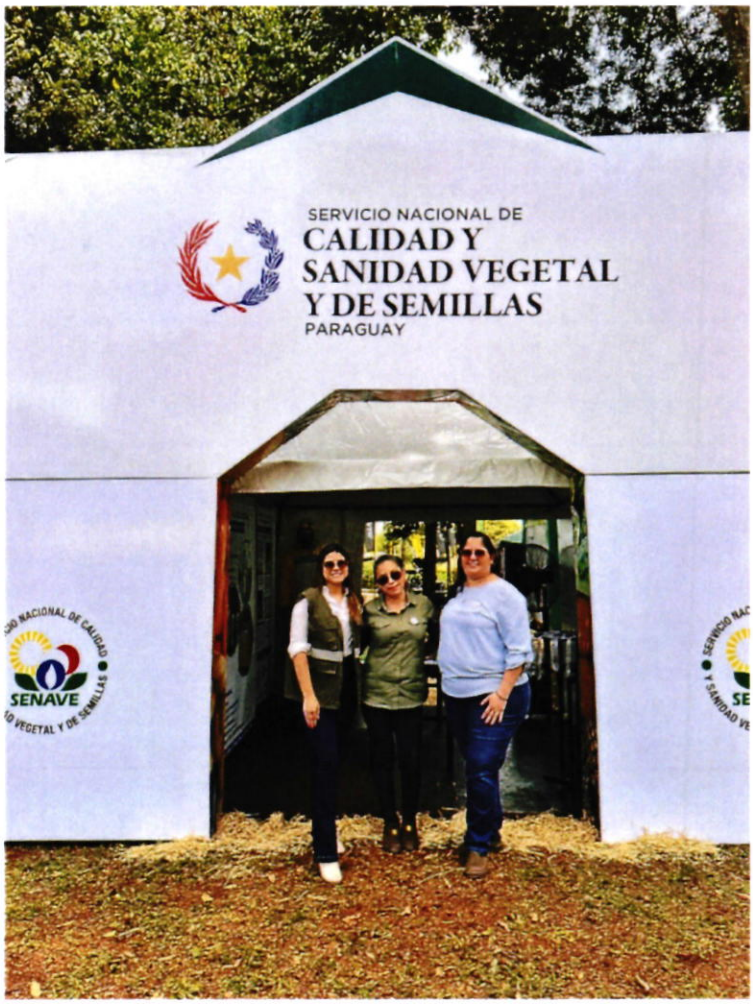
SERVICIO NACIONAL DE
CALIDAD Y
SANIDAD VEGETAL
Y DE SEMILLAS
PARAGUAY
SENAVE


GOBIERNO DEL
PARAGUAY

SENAVE

Servicio Nacional de Calidad y Sanidad Vegetal y de Semillas

445769

Domicilio ASUNCION Telefax:

ORDEN DE TRABAJO

Nº 0032719 ***32719***

☐ ORDINARIO

X ☐ EXTRAORDINARIO

Vehiculo Tipo: D-MAX Chapa: EAG-510 Nº de Orden Asignado 0

Marca y Modelo: ISUZU Área Interior DOBLE

Conductor Autorizado: ALFREDO TORRES

Días Estimados de la Misión: Desde 1/12/2025 Hasta 5/12/2025

Horas Estimadas de la Misión: Desde las 00:01 Hasta las 24:00

Km. de Salida: 375850 Km. de Vuelta 377102

Km. estimados de Recorrido: 1500 Km. Real Recorridos 1252

Consumo estimado x 100 Km: Lts. 12

TRABAJOS A REALIZAR:

TRASLADO DE LOS FUNCIOARIOS DE LA SECRETARIA DE PLANIFICACION Y DE PRESIDENCIA EN EL DEPARTAMENTO DE ITAPUA

DENTRO DEL TERRITORIO NACIONAL

ACOMPAÑAN: CLAUDIA VELAZQUEZ, ROSSANA CENTURION, XIMENA CABRERA (PASANTE)

Fecha: 1/12/2025

Responsable del área al que fue asignado el automotor

GRAF. MONARCA S.R.L. - Tte. Fariña 813 - Tel./Fax: 495 772 - 449 103 - RUC: 80013965-8 - C.H.T. Nº 1.043
100 Bl. 100x3 (31.201 / 41.200) Enero 2025

ANEXO II-01: INFORME DE COMISIONAMIENTO NACIONAL

Se eleva a consideración de las autoridades institucionales el presente informe de comisionamiento nacional, declarando que los datos consignados son realizados en carácter de Declaración Jurada, quedando sometidos a los organismos de control.

Fecha de Informe	Número y Fecha del Expediente
01/12/25	7503 13/11/25

PERSONA ASIGNADA A LA COMISIÓN

Nombre y Apellido	C.I. N°	Funcionario	Firma
MIRYAN CONCEPCIÓN CANDIA VERGARA	3197105	Si [X] No [ ]	

Cargo	Personal
JEFE/A	Permanente [X] Contratado [ ] Otros [ ]

Teléfono	Correo Electrónico
053332664 // 0971760905 0982965282	miryan.candia@senave.gov.py

FECHA DE VIAJE

Inicio	Final
25/11/25	27/11/25

MOVILIDAD

Público [ ] Estado [X] Otros [ ]

Chofer asignado / Nombre	Orden de Trabajo Nro.	Km. Inicio	Km. Final
ELICER DIAZ	28396	213539	ORDEN ABIERTA

INFORMACION GEOGRAFICA

Departamento(s)	Localidade(s)
CAPITAL	ASUNCION

DESCRIPCIÓN DE LAS TAREAS

PARTICIPAR EN LA REUNION DE JEFES REGIONALES.-

OBSERVACIÓN (EN CASO DE MODIFICACIÓN EN RELACIÓN A LO SOLICITADO)

V° B° Director, Director General o Máxima Autoridad	Firma: Aclaración: Sello:

SERVICIO NACIONAL DE CALIDAD Y SANIDAD VEGETAL Y DE SEMILLAS DIRECCIÓN DE OFICINAS REGIONALES D.O.R. SENAVE

Ing. Agr. M.Sc. Cristian Marecos
Senave - Cosave N° Py. 153

SENAVE Dirección de Finanzas Dpto. de Rend. de Cuentas
01 DIC 2025
SUJETO A VERIFICACION Y ACEPTACION

C.P. Eugenio M. Gómez
Jefa
Dpto. de Rendición de Cuentas
SENAVE

SENAVE

Servicio Nacional de Calidad y Sanidad Vegetal y de Semillas

Domicilio ASUNCION Telefax: 445769

ORDEN DE TRABAJO

Nº 28396

28396

☐ ORDINARIO

X ☐ EXTRAORDINARIO

Vehiculo Tipo: CAMIONETA Chapa: HFS-206 Nº de Orden Asignado 0

Marca y Modelo NISSAN Área Interior

Conductor Autorizado: ELICER DIAZ BENITEZ

Días Estimados de la Misión: Desde 24 / 11 / 2025 Hasta 30 / 11 / 2025

Horas Estimadas de la Misión: Desde las 00:01 Hasta las 24:00

Km. de Salida: 213539 Km. de Vuelta

Km. estimados de Recorrido: 2000 Km. Real Recorridos

Consumo estimado x 100 Km: Lts. 12

TRABAJOS A REALIZAR:

ACTIVIDAD REFERENTE A LA OFICINA DE CAAZAPA - APOYO AL TRASLADO DE FUNCIONARIO DEL SENAVE

DENTRO DEL TERRITORIO NACIONAL

PUEDEN CONDUCIR: MARTIN LEGUIZAMON, MARCOS SALINAS, FABIO CORONEL, ROLANDO SANABRIA... ACOMPAÑAN: MIRIAN CANDIA

Fecha: 24 / 11 / 2025

Paola Gómez
Dpto. de Transporte
Responsable del área al que fue asignado el automotor

GRAF. MONARCA S.R.L. - Tte. Fariña 813 - Tel./Fax: 495 772 - 449 103 - RUC: 80013965-8 - C.H.T. Nº 1.043
24 Bl. 50 X 3 (27.501 / 28.700) Octubre 2021

SERVICIO NACIONAL DE CALIDAD Y SANIDAD VEGETAL Y DE SEMILLAS
DEPARTAMENTO TRANSPORTE
SENAVE
Paola Gómez
Dpto. de Transporte


SERVICIO NACIONAL DE CALIDAD
Y SANIDAD VEGETAL Y DE SEMILLAS
SENAVE

SERVICIO NACIONAL DE CALIDAD Y SANIDAD VEGETAL Y DE SEMILLAS
PARAGUAY

GOBIERNO DEL PARAGUAY

ANEXO II-01: INFORME DE COMISIONAMIENTO NACIONAL

Se eleva a consideración de las autoridades institucionales el presente informe de comisionamiento nacional, declarando que los datos consignados son realizados en carácter de Declaración Jurada, quedando sometidos a los organismos de control.

Fecha de Informe	Número y Fecha del Expediente
03/12/25	7503 13/11/25

PERSONA ASIGNADA A LA COMISIÓN

Nombre y Apellido	C.I. N°	Funcionario	Firma
GUIDO RAMON SERVIAN RIVAS	1671960	Si [X] No [ ]	

Cargo	Personal
RESP. DE LA IMP. DEL PLAN PILOTO	Permanente [ ] Contratado [X] Otros [ ]

Teléfono	Correo Electrónico
063121794 // 0983613691 0983613691	guido.servian@senave.gov.py

FECHA DE VIAJE

Inicio	Final
25/11/25	27/11/25

MOVILIDAD

Público [ ] Estado [X] Otros [ ]

Chofer asignado / Nombre	Orden de Trabajo Nro.	Km. Inicio	Km. Final
DERLIS CARDOZO	025397	167383	Abierto

INFORMACION GEOGRAFICA

Departamento(s)	Localidade(s)
CAPITAL	ASUNCION

DESCRIPCIÓN DE LAS TAREAS

PARTICIPAR EN LA REUNION DE JEFES REGIONALES.-

OBSERVACIÓN (EN CASO DE MODIFICACIÓN EN RELACIÓN A LO SOLICITADO)

V° B° Director, Director General o Máxima Autoridad	Firma: Aclaración: Ing. Agr. M.Sc. Cristian Marecos Sello: Senave - Cosave N° Py. 153

SENAVE
Dirección de Finanzas
Dpto. de Rend. de Cuentas
03 DIC 2025
SUJETO A VERIFICACION Y ACEPTACION

C.P. Engelida M. Gómez
Jefa
Dpto. de Rendición de Cuentas
SENAVE




SENAVE

Hacese: tambien forma parte de la OA Nº 25.397 el funcionario Guido Servian

SENAVE

Servicio Nacional de Calidad y Sanidad Vegetal y de Semillas

Domicilio: ASUNCION Telefax: 445769

ORDEN DE TRABAJO

Nº 025397

25397

☐ ORDINARIO

x ☐ EXTRAORDINARIO

Vehiculo Tipo: CAMIONETA Chapa: AAMB-697 Nº de Orden Asignado: 0

Marca y Modelo: TOYOTA Área Interior: DOBLE

Conductor Autorizado: DERLIS ROLANDO CARDOZO

Días Estimados de la Misión: Desde 3 / 11 / 2025 Hasta 30 / 11 / 2025

Horas Estimadas de la Misión: Desde las 00:01 Hasta las 24:00

Km. de Salida: 167383 Km. de Vuelta

Km. estimados de Recorrido: 3000 Km. Real Recorridos

Consumo estimado x 100 Km: Lts. 12

TRABAJOS A REALIZAR:

ACTIVIDADES REFERENTES A LA OFICINA REGIONAL DE ALTO PARANA - APOYO EN EL TRASLADO DE LOS FUNCIONARIOS DEL SENAVE.

DENTRO DEL TERRITORIO NACIONAL

PUEDEN CONDUCIR: RODRIGO BENITEZ, LIDER BENITEZ, ALBERTO AYALA, ROLANDO SAANBRIA, MARCOS SALINAS, FABIO CORONEL ACOMPAÑAN: ROSSANA ARGUELLO, MILCIADES SOSA, INOCENCIO MENDOZA, RAMÓN RUIZ DÍAZ, ELIZABETH DRAMBOND.

Fecha: 3 / 11 / 2025

Responsable del área al que fue asignado el automotor

GRAF. MONARCA S.R.L. - Tte. Fariña 813 - Tel./Fax: 495 772 - 449 103 - RUC: 80013965-8 - C.H.T. Nº 1.043
50 Bl. 50 X 3 (25.001 / 27.500) Septiembre 2021

ANEXO II-01: INFORME DE COMISIONAMIENTO NACIONAL

Se eleva a consideración de las autoridades institucionales el presente informe de comisionamiento nacional, declarando que los datos consignados son realizados en carácter de Declaración Jurada, quedando sometidos a los organismos de control.

Fecha de Informe	Número y Fecha del Expediente
09/12/25	7698 20/11/25

PERSONA ASIGNADA A LA COMISIÓN

Nombre y Apellido	C.I. N°	Funcionario	Firma
ZUNILDA AYALA GOMEZ	1920465	Si [X] No [ ]	

Cargo	Personal
ASISTENTE ADMINISTRATIVO DE MESA DE ENTRADA	Permanente [X] Contratado [ ] Otros [ ]

Teléfono	Correo Electrónico
0985 141 270	zunilda.ayala@senave.gov.py

FECHA DE VIAJE

Inicio	Final
03/12/25	05/12/25

MOVILIDAD

Público [ ] Estado [X] Otros [ ]

Chofer asignado / Nombre	Orden de Trabajo Nro.	Km. Inicio	Km. Final
DANIEL KRAUER	32904	273518	ABIERTA

INFORMACION GEOGRAFICA

Departamento(s)	Localidade(s)
ITAPUA	ITAPUA POTY - TOMAS ROMERO PEREIRA - CARLOS A. LÓPEZ

DESCRIPCIÓN DE LAS TAREAS

ACOMPAÑAMIENTO A TÉCNICOS A FIN DE VERIFICAR CUMPLIMIENTO DE LAS FRANJAS DE SEGURIDAD, PLANILLA DE APLICACIÓN DE LOS PRODUCTORES DE LA ZONA, SUPERVISIÓN DE PARCELAS DE PRODUCCIÓN DE RUBROS FRUTIHORTÍCOLAS.-

OBSERVACIÓN (EN CASO DE MODIFICACIÓN EN RELACIÓN A LO SOLICITADO)

ORDEN ABIERTA MES DE DICIEMBRE

V° B° Director, Director General o Máxima Autoridad	Firma: Aclaración: Sello:

Abg. María Florencia Chávez M.
Directora
Dirección de Asesoría Jurídica
SENAVE

SENAVE
Dirección de Finanzas
Dpto. de Rend. de Cuentas
12 DIC 2025
SUJETO A VERIFICACION Y ACEPTACION

C.I. Evelyn M. Gómez
Jefa
Dpto. de Rendición de Cuentas
SENAVE

SENAVE

Servicio Nacional de Calidad y Sanidad Vegetal y de Semillas

Domicilio ASUNCION Telefax: 445769

ORDEN DE TRABAJO

☐ ORDINARIO Nº 0032904

☒ EXTRAORDINARIO ***32904***

Vehiculo Tipo: L-200 Chapa: HAJ-602 Nº de Orden Asignado 0

Marca y Modelo: MITSUBISHI

Conductor Autorizado: JUAN FERNANDO LEBRON GONZALEZ Área Interior DOBLE

Días Estimados de la Misión: Desde 1/12/2025 Hasta 31/12/2025

Horas Estimadas de la Misión: Desde las 00:01 Hasta las 24:00

Km. de Salida: 273518 Km. de Vuelta

Km. estimados de Recorrido: 3000 Km. Real Recorridos

Consumo estimado x 100 Km: Lts. 12

TRABAJOS A REALIZAR:

ACTIVIDADES REFERENTES A LA DIRECION GENERAL DE ASUNTOS JURIDICOS DEL SENAVE

DENTRO DEL TERRITORIO NACIONAL

PUEDEN CONDUCIR: MARIA FLORENCIA CHAVEZ, DANIEL KRAUER, VICTOR DA SILVA, FIDELINA BOGADO, ANALIA RODRIGUEZ, DELMIDIA SERNA, MARTIN BENITEZ, EMILL FRANCO, VIDALIA VELAZQUEZ, LOURDES SANABRIA, ROBERTA [illegible], RUTH VILLALBA, ULISES TORRES, ZUNILDA AYALA, JUAN AGUIRRE, MATHIAS MENDIETA, MIGUEL [illegible], NESTOR CARDOZO, OSCAR FRESCURA. ACOMPAÑA: CRISTIAN BENÍTEZ Y ALEJANDRO [illegible] GUADALUPE ACUÑA (PASANTES).

Fecha: 1/12/2025

Responsable del área al que fue asignado el automotor

GRAF. MONARCA S.R.L. - Tte. Fariña 813 - Tel./Fax: 495 772 - 449 103 - RUC: 80013965-8 - C.H.T. Nº 1.043
100 Bl. 100x3 (31.201 / 41.200) Enero 2025





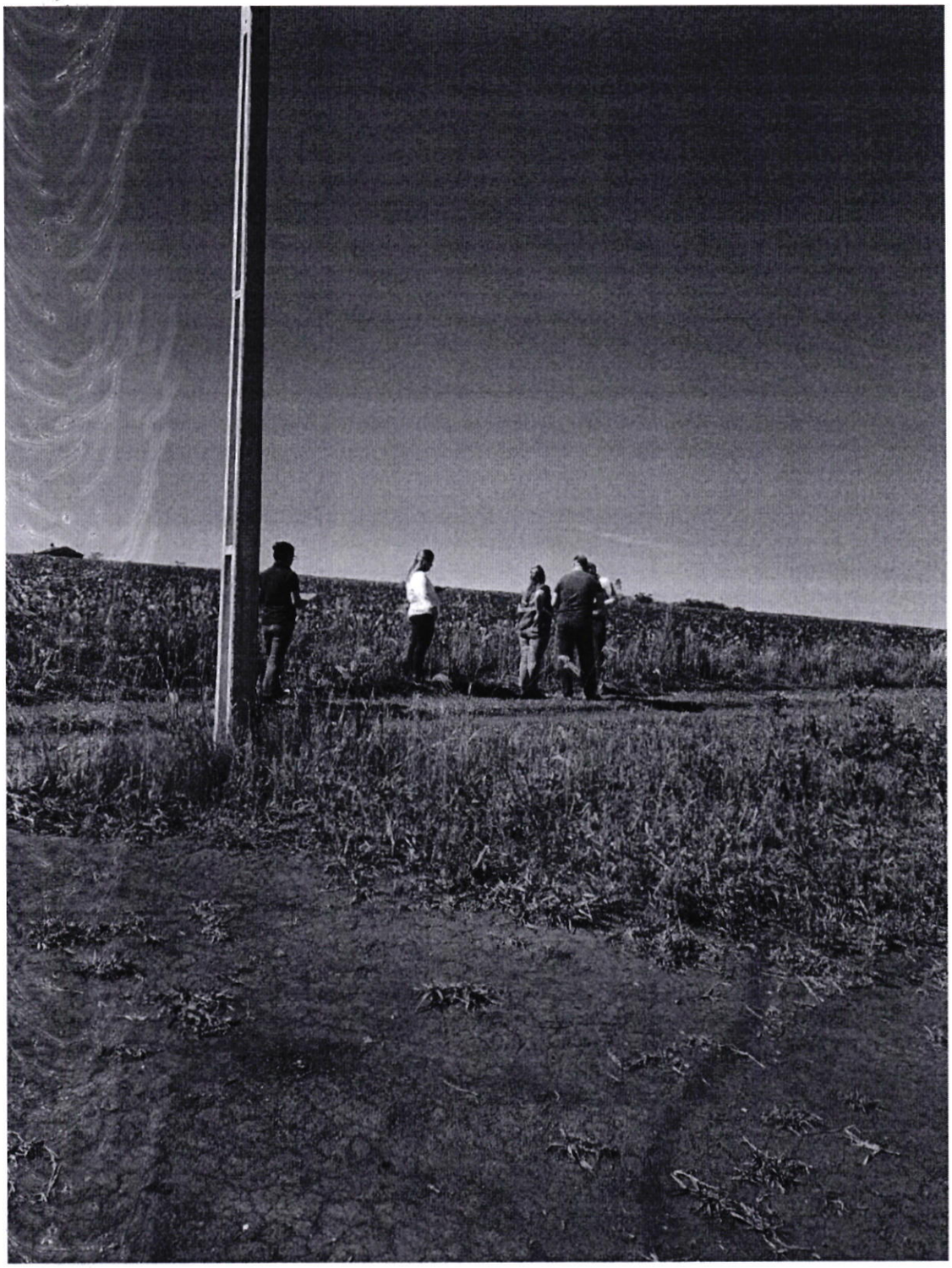


Campo Experimental
Ing. Agr.

ANEXO II-01: INFORME DE COMISIONAMIENTO NACIONAL

Se eleva a consideración de las autoridades institucionales el presente informe de comisionamiento nacional, declarando que los datos consignados son realizados en carácter de Declaración Jurada, quedando sometidos a los organismos de control.

Fecha de Informe	Número y Fecha del Expediente
09/12/25	7836 25/11/25

PERSONA ASIGNADA A LA COMISIÓN

Nombre y Apellido	C.I. N°	Funcionario	Firma
ALEJANDRO ANDRES BENITEZ AYALA	6669685	Si [ ] No [X]	

Cargo	Personal
PASANTE	Permanente [ ] Contratado [ ] Otros [X]

Teléfono	Correo Electrónico
0981-764876	----------

FECHA DE VIAJE

Inicio	Final
02/12/25	05/12/25

MOVILIDAD

Público [ ] Estado [X] Otros [ ]

Chofer asignado / Nombre	Orden de Trabajo Nro.	Km. Inicio	Km. Final
MARIO ALFREDO ACOSTA	29820	113979	115332

INFORMACION GEOGRAFICA

Departamento(s)	Localidade(s)
CAAGUAZU - ALTO PARANA - ÑEEMBUCU	CAAGUAZU - MINGA GUAZU - HERNANDARIAS - SAN CRISTOBAL - ZANJITA - VILLA OLIVA

DESCRIPCIÓN DE LAS TAREAS

A objeto de realizar notificaciones a Empresas sumariadas en las Coidades de Caaguazú, del Departamento de Caaguazu, en la Ciudad de Minga Guazú, Hernandarias, San Cristóbal del Departamento de Alto Paraná, compañía Zanjita - Villa Oliva, del Departamento de Ñeembucu.-

OBSERVACIÓN (EN CASO DE MODIFICACIÓN EN RELACIÓN A LO SOLICITADO)

V° B° Director, Director General o Máxima Autoridad

Firma:

Aclaración:

Sello:

SERVICIO NACIONAL DE CALIDAD Y SANIDAD VEGETAL Y DE SEMILLAS
Dirección de Asesoría Jurídica
REPÚBLICA DEL PARAGUAY
SENAVE

Abg. María Florencia Chávez M.
Directora
Dirección de Asesoría Jurídica
SENAVE

SENAVE
Dirección de Finanzas
Dpto. de Rend. de Cuentas
12 DIC 2025
SUJETO A VERIFICACION Y ACEPTACION

C.P. Eugenia M. Gómez
Jefa
Dpto. de Rendición de Cuentas
SENAVE

SENAVE

Servicio Nacional de Calidad y Sanidad Vegetal y de Semillas

Domicilio: ASUNCION Telefax: 445769

ORDEN DE TRABAJO

☐ ORDINARIO

X ☐ EXTRAORDINARIO

Nº 029820

29820

Vehiculo Tipo: CAMIONETA 4X4 Chapa: AACZ-212 Nº de Orden Asignado 0

Marca y Modelo: MITSUBISHI Área Interior DOBLE

Conductor Autorizado: MARIO ALFREDO ACOSTA CAÑETE

Días Estimados de la Misión: Desde 1 / 12 / 2025 Hasta 5 / 12 / 2025

Horas Estimadas de la Misión: Desde las 00:01 Hasta las 24:00

Km. de Salida: 113979 Km. de Vuelta 115332

Km. estimados de Recorrido: 1500 Km. Real Recorridos 1353

Consumo estimado x 100 Km: Lts. 12

TRABAJOS A REALIZAR:

TRASLADO DE LOS FUNCIONARIOS DE LA DIRECCIÓN GENERAL DE ASUNTOS JURÍDICOS EN EL DEPARTAMENTO DE CAAGUAZÚ, ALTO PARANÁ, ÑEEMBUCÚ

DENTRO DEL TERRITORIO NACIONAL

ACOMPAÑAN: CRISTIN DAVID BENÍTEZ Y ALEJANDRO ANDRÉS BENÍTEZ

Fecha: 1 / 12 / 2025

Responsable del área al que fue asignado el automotor

GRAF. MONARCA S.R.L. - Tte. Fariña 813 - Tel./Fax: 495 772 - 449 103 - RUC: 80013985-8 - C.H.T. Nº 11843
50 Bl. 50x3 (28.701 / 31.200) Diciembre 2023

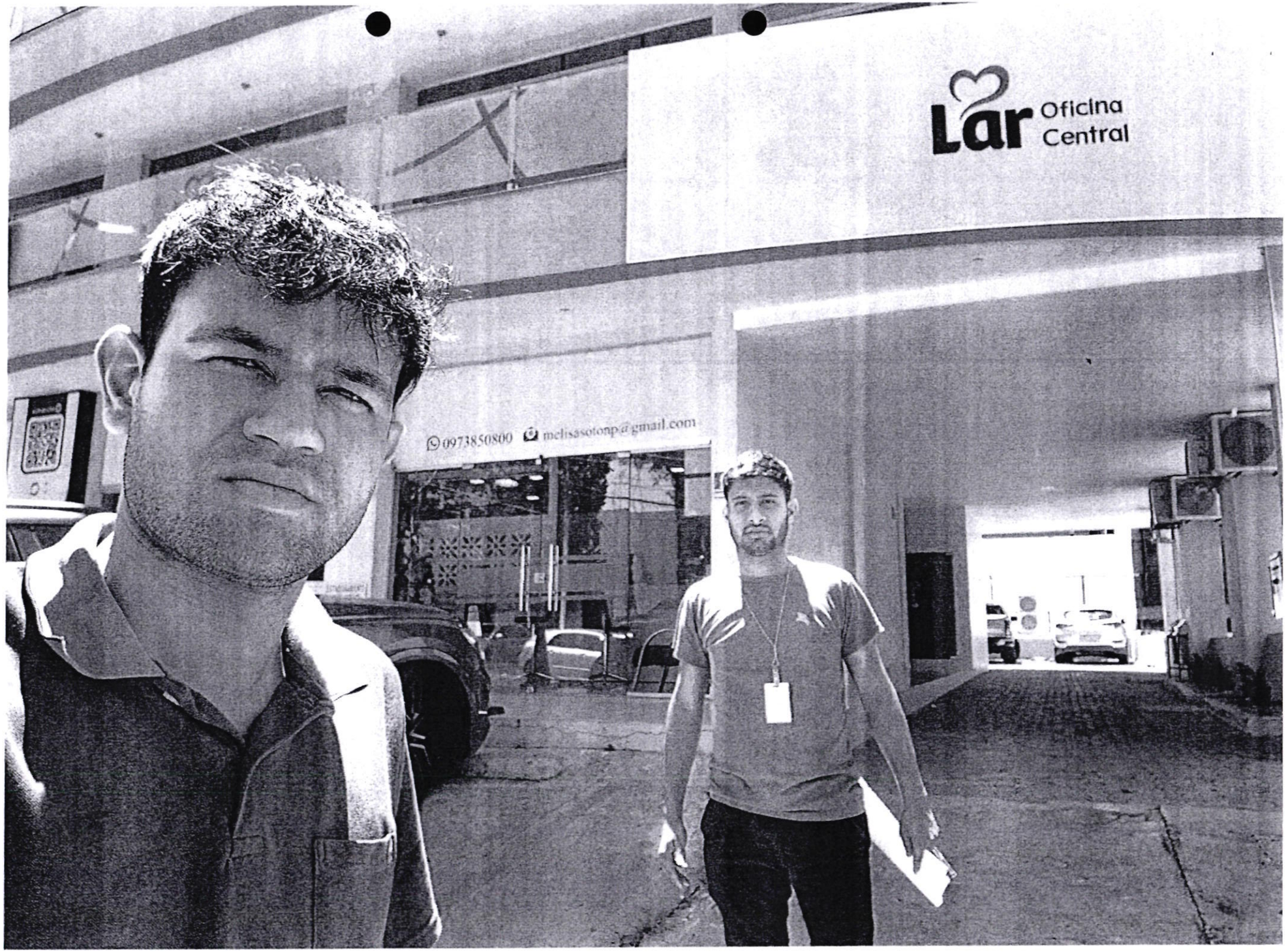
Lar Oficina Central
0973850800
melisasotonp@gmail.com

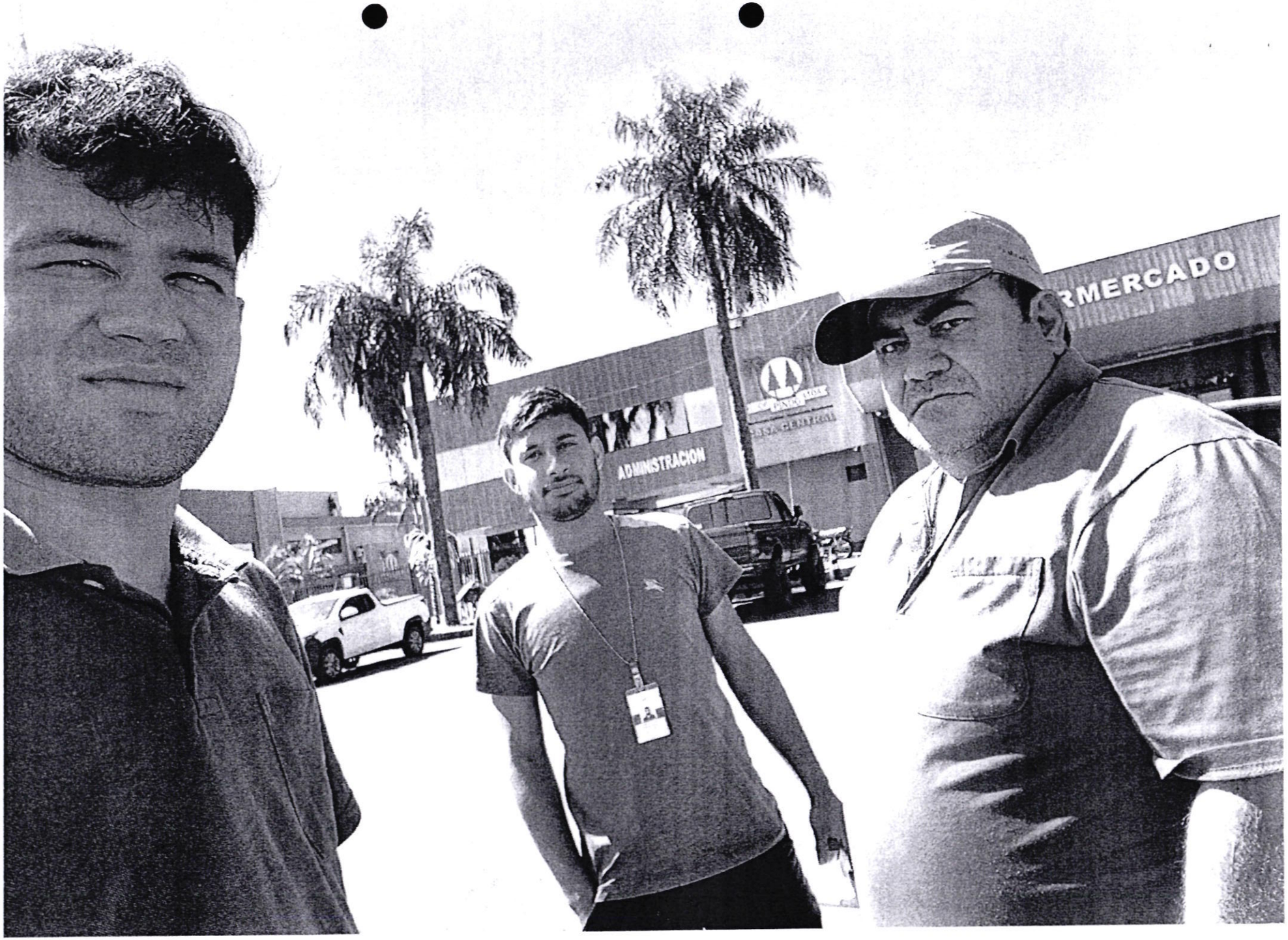
ADMINISTRACION
RMERCADO


AGRO SILO
DEZEN
VENTAS
ABIERTO




Villa Oliva

ANEXO II-01: INFORME DE COMISIONAMIENTO NACIONAL

Se eleva a consideración de las autoridades institucionales el presente informe de comisionamiento nacional, declarando que los datos consignados son realizados en carácter de Declaración Jurada, quedando sometidos a los organismos de control.

Fecha de Informe	Número y Fecha del Expediente
10/12/25	7672 19/11/25

PERSONA ASIGNADA A LA COMISIÓN

Nombre y Apellido	C.I. N°	Funcionario	Firma
CLAUDIA BEATRIZ VELAZQUEZ DE GALEANO	3611623	Si [X] No [ ]	

Cargo	Personal
JEFA DE DIVISION	Permanente [X] Contratado [ ] Otros [ ]

Teléfono	Correo Electrónico
021 503 937 0976914024	claudia.velazquez@senave.gov.py

FECHA DE VIAJE

Inicio	Final
01/12/25	04/12/25

MOVILIDAD

Público [ ] Estado [X] Otros [ ]

Chofer asignado / Nombre	Orden de Trabajo Nro.	Km. Inicio	Km. Final
ALFREDO TORRES	0032719	375850	377102

INFORMACION GEOGRAFICA

Departamento(s)	Localidade(s)
ITAPÚA	HOHENAU

DESCRIPCIÓN DE LAS TAREAS

COORDINACION DE MONTAJE DE STAND EN LA EXPO AGRODINAMICA 2025.-

OBSERVACIÓN (EN CASO DE MODIFICACIÓN EN RELACIÓN A LO SOLICITADO)

SENAVE Dirección de Finanzas Dpto. de Rendición de Cuentas 10 DIC 2025 SUJETO A VERIFICACIÓN Y ACEPTACIÓN

V° B° Director, Director General o Máxima Autoridad	Firma: Ing. Agr. Carmelita Torres de Oviedo Aclaración: Titular Secretaría de Planificación Sello:

SERVICIO NACIONAL DE CALIDAD Y SANIDAD VEGETAL Y DE SEMILLAS – SECRETARIA DE PLANIFICACION – REPUBLICA DEL PARAGUAY – SENAVE

C.P. Eugenia M. Gómez
Jefa
Dpto. de Rendición de Cuentas
SENAVE


SANIDAD VEGETAL
Y DE SEMILLAS
PARAGUAY
SERVICIO NACIONAL DE CALIDAD
SENAVE
Y SANIDAD VEGETAL Y DE SEMILLAS


SERVICIO NACIONAL DE
CALIDAD Y
SANIDAD VEGETAL
Y DE SEMILLAS
PARAGUAY

SENAVE

Servicio Nacional de Calidad y Sanidad Vegetal y de Semillas

445769

ASUNCION

Domicilio..... Telefax:.....

ORDEN DE TRABAJO

Nº 0032719

☐ ORDINARIO

X ☐ EXTRAORDINARIO

Vehiculo Tipo: D-MAX Chapa: EAG-510 Nº de Orden Asignado..... 0 DOBLE

Marca y Modelo: ISUZU Área Interior.....

Conductor Autorizado: ALFREDO TORRES

Días Estimados de la Misión: Desde 1 / 12 / 2025 Hasta 5 / 12 / 2025

Horas Estimadas de la Misión: Desde las 00:01 Hasta las 24:00

Km. de Salida: 375850 Km. de Vuelta 377102

Km. estimados de Recorrido: 1500 Km. Real Recorridos 1252

Consumo estimado x 100 Km: Lts. 12

TRABAJOS A REALIZAR:

TRASLADO DE LOS FUNCIOARIOS DE LA SECRETARIA DE PLANIFICACION Y DE PRESIDENCIA EN EL DEPARTAMENTO DE ITAPUA

DENTRO DEL TERRITORIO NACIONAL

ACOMPAÑAN: CLAUDIA VELAZQUEZ, ROSSANA CENTURION, XIMENA CABRERA (PASANTE)

Fecha: 1 / 12 / 2025

Responsable del área al que fue asignado el automotor

GRAF. MONARCA S.R.L. - Tte. Fariña 813 - Tel./Fax: 495 772 - 449 103 - RUC: 80013965-8 - C.H.T. Nº 1.043
100 Bl. 100x3 (31.201 / 41.200) Enero 2025

ANEXO II-01: INFORME DE COMISIONAMIENTO NACIONAL

Se eleva a consideración de las autoridades institucionales el presente informe de comisionamiento nacional, declarando que los datos consignados son realizados en carácter de Declaración Jurada, quedando sometidos a los organismos de control.

Fecha de Informe	Número y Fecha del Expediente
09/12/25	7698 20/11/25

PERSONA ASIGNADA A LA COMISIÓN

Nombre y Apellido	C.I. N°	Funcionario	Firma
DANIEL KEVIN KRAUER ALFONSO	3643232	Si [X] No [ ]	

Cargo	Personal
ASESOR JURIDICO DICTAMINANTE VINCULANTE	Permanente [X] Contratado [ ] Otros [ ]

Teléfono	Correo Electrónico
(0981)756524	daniel.krauer@senave.gov.py

FECHA DE VIAJE

Inicio	Final
03/12/25	05/12/25

MOVILIDAD

Público [ ] Estado [X] Otros [ ]

Chofer asignado / Nombre	Orden de Trabajo Nro.	Km. Inicio	Km. Final
DANIEL KRAUER	32904	273518	ABIERTA

INFORMACION GEOGRAFICA

Departamento(s)	Localidade(s)
ITAPÚA	ITAPUA POTY - TOMAS ROMERO PEREIRA - CARLOS A. LOPEZ

DESCRIPCIÓN DE LAS TAREAS

ACOMPAÑAMIENTO A TÉCNICOS A FIN DE VERIFICAR CUMPLIMIENTO DE LAS FRANJAS DE SEGURIDAD, PLANILLA DE APLICACIÓN DE LOS PRODUCTORES DE LA ZONA, SUPERVISIÓN DE PARCELAS DE PRODUCCIÓN DE RUBROS FRUTIHORTÍCOLAS.-

OBSERVACIÓN (EN CASO DE MODIFICACIÓN EN RELACIÓN A LO SOLICITADO)

ORDEN ABIERTA MES DE DICIEMBRE

V° B° Director, Director General o Máxima Autoridad

Firma:
Aclaración:
Sello:

SERVICIO NACIONAL DE CALIDAD Y SANIDAD VEGETAL Y DE SEMILLAS
Dirección de Asesoría Jurídica
SENAVE

María Florencia Chávez M.
Directora
de Asesoría Jurídica
SENAVE

SENAVE
Dirección de Finanzas
Dpto. de Rend. de Cuentas
12 DIC 2025
SUJETO A VERIFICACION Y ACEPTACION

C.P. Eugenio M. Gómez
Jefe
Dpto. de Rendición de Cuentas
SENAVE

SENAVE

Servicio Nacional de Calidad y Sanidad Vegetal y de Semillas

Domicilio ASUNCION Telefax: 445769

ORDEN DE TRABAJO

☐ ORDINARIO Nº 0032904

☒ EXTRAORDINARIO ***32904***

Vehiculo Tipo: L-200 Chapa: HAJ-602 Nº de Orden Asignado 0

Marca y Modelo: MITSUBISHI

Conductor Autorizado: JUAN FERNANDO LEBRON GONZALEZ Área Interior DOBLE

Días Estimados de la Misión: Desde 1/12/2025 Hasta 31/12/2025

Horas Estimadas de la Misión: Desde las 00:01 Hasta las 24:00

Km. de Salida: 273518 Km. de Vuelta

Km. estimados de Recorrido: 3000 Km. Real Recorridos

Consumo estimado x 100 Km: Lts. 12

TRABAJOS A REALIZAR:

ACTIVIDADES REFERENTES A LA DIRECION GENERAL DE ASUNTOS JURIDICOS DEL SENAVE

DENTRO DEL TERRITORIO NACIONAL

PUEDEN CONDUCIR: MARIA FLORENCIA CHAVEZ, DANIEL KRAUER, VICTOR DA SILVA, FIDELINA BOGADO, ANALIA RODRIGUEZ, DEIMIDIA SERNA MARIN MENDERO, EMILI FRANCO, VIDALIA VELAZQUEZ, LOURDES SANABRIA, ROBERTA REYES, RITA VILLALBA, ULISES TORRES, ZUNILDA AYALA, JUAN AGUIRRE, MATHIAS MENDIETA, MIGUEL FLORES, NESTOR CARDOZO, OSCAR FRESCURA. ACOMPAÑA: CRISTIAN BENÍTEZ Y ALEJANDRO [illegible] GUADALUPE ACUÑA (PASANTES).

Fecha: 1/12/2025

Responsable del área al que fue asignado el automotor

GRAF. MONARCA S.R.L. - Tte. Fariña 813 - Tel./Fax: 495 772 - 449 103 - RUC: 80013965-8 - C.H.T. Nº 1.043
100 Bl. 100x3 (31.201 / 41.200) Enero 2025

SENAVE - Departamento de Transporte






Campo Experimental
Ing. Agr.

9

ANEXO II-01: INFORME DE COMISIONAMIENTO NACIONAL

Se eleva a consideración de las autoridades institucionales el presente informe de comisionamiento nacional, declarando que los datos consignados son realizados en carácter de Declaración Jurada, quedando sometidos a los organismos de control.

Fecha de Informe	Número y Fecha del Expediente
01/12/25	7503 13/11/25

PERSONA ASIGNADA A LA COMISIÓN

Nombre y Apellido	C.I. N°	Funcionario	Firma
MIGUEL ANGEL GONZALEZ ENCISO	5185949	Si [X] No [ ]	

Cargo	Personal
JEFE INTERINO DE DEPARTAMENTO	Permanente [ ] Contratado [X] Otros [ ]

Teléfono	Correo Electrónico
0985280594	miguel.gonzalez@senave.gov.py

FECHA DE VIAJE

Inicio	Final
25/11/25	27/11/25

MOVILIDAD

Público [ ] Estado [X] Otros [ ]

Chofer asignado / Nombre	Orden de Trabajo Nro.	Km. Inicio	Km. Final
MIGUEL GONZALEZ	030173	271807	ORDEN ABIERTA

INFORMACION GEOGRAFICA

Departamento(s)	Localidade(s)
CAPITAL	ASUNCION

DESCRIPCIÓN DE LAS TAREAS

PARTICIPAR EN LA REUNION DE JEFES REGIONALES.-

OBSERVACIÓN (EN CASO DE MODIFICACIÓN EN RELACIÓN A LO SOLICITADO)

OTA N°3828

V° B° Director, Director General o Máxima Autoridad	Firma: Aclaración: Sello:

Ing. Agr. M.Sc. Cristian Marecos
Senave - Cosave Nº Py. 153

SENAVE
Dirección de Finanzas
Dpto. de Rend. de Cuentas
01 DIC 2025
SUJETO A VERIFICACIÓN Y ACEPTACIÓN

C.P. Eugenia M. Gómez
Jefa
Dpto. de Rendición de Cuentas
SENAVE




SENAVE

SENAVE

Servicio Nacional de Calidad y Sanidad Vegetal y de Semillas

Domicilio: ASUNCION Telefax: 445769

ORDEN DE TRABAJO

Nº 030173

☐ ORDINARIO

☒ EXTRAORDINARIO

30173

Vehiculo Tipo: CAMIONETA Chapa: HFS-198 Nº de Orden Asignado: 0

Marca y Modelo: NISSAN Área Interior:

Conductor Autorizado: MIGUEL ANGEL GONZALEZ ENCISO

Días Estimados de la Misión: Desde 24 / 11 / 2025 Hasta 30 / 11 / 2025

Horas Estimadas de la Misión: Desde las 00:01 Hasta las 24:00

Km. de Salida: 271807 Km. de Vuelta

Km. estimados de Recorrido: 2000 Km. Real Recorridos

Consumo estimado x 100 Km: Lts. 12

TRABAJOS A REALIZAR:

ACTIVIDADES REFERENTE A LA OFICINA REGIONAL ITAPUA NORTE - APOYO PARA EL TRASLADO DE FUNCIONARIOS

DENTRO DEL TERRITORIO NACIONAL

PUEDEN CONDUCIR: HUGO SANCHEZ, JORGE DUARTE, FERMIN VEGA, MARIA DEL CARMEN BOGADO, FABIO CORONEL, ROLANDO SANABRIA, MARCOS [illegible] ACOMPAÑAN: ARIEL CASCO, LAURA RUIZ DIAZ

Fecha: 24 / 11 / 2025 /

Paola Gómez
Dpto. de Transporte
Responsable del área al que fue asignado el automotor

GRAF. MONARCA S.R.L. - Tte. Fariña 813 - Tel./Fax: 495 772 - 449 103 - RUC: [illegible] - Nº 1.043
50 Bl. 50x3 (28.701 / 31.200) Diciembre 2023

ANEXO II-01: INFORME DE COMISIONAMIENTO NACIONAL

Se eleva a consideración de las autoridades institucionales el presente informe de comisionamiento nacional, declarando que los datos consignados son realizados en carácter de Declaración Jurada, quedando sometidos a los organismos de control.

Fecha de Informe	Número y Fecha del Expediente
10/12/25	7672 19/11/25

PERSONA ASIGNADA A LA COMISIÓN

Nombre y Apellido	C.I. N°	Funcionario	Firma
ROSSANA KATHERINE CENTURION BEDOYA	2314707	Si [X] No [ ]	

Cargo	Personal
JEFA DE DIVISION	Permanente [X] Contratado [ ] Otros [ ]

Teléfono	Correo Electrónico
021554526 0981900009	rossana.centurion@senave.gov.py

FECHA DE VIAJE

Inicio	Final
01/12/25	04/12/25

MOVILIDAD

Público [ ] Estado [X] Otros [ ]

Chofer asignado / Nombre	Orden de Trabajo Nro.	Km. Inicio	Km. Final
ALFREDO TORRES	0032719	375850	377102

INFORMACION GEOGRAFICA

Departamento(s)	Localidade(s)
ITAPUA	HOHENAU

DESCRIPCIÓN DE LAS TAREAS

COORDINACION DE MONTAJE DE STAND EN LA EXPO AGRODINAMICA.-

OBSERVACIÓN (EN CASO DE MODIFICACIÓN EN RELACIÓN A LO SOLICITADO)

V° B° Director, Director General o Máxima Autoridad	Firma: Aclaración: Ing. Agr. Carmelita Torres de Oviedo Titular Secretaría de Planificación Sello:

SENAVE Dirección de Finanzas Dpto. de Rend. de Cuentas
10 DIC 2025
SUJETO A VERIFICACIÓN Y ACEPTACIÓN
C.P. Eugenia M. Gómez
Jefa
Dpto. de Rendición de Cuentas
SENAVE


SANIDAD VEGETAL
Y DE SEMILLAS
PARAGUAY
SERVICIO NACIONAL DE CALIDAD
SENAVE
Y SANIDAD VEGETAL Y DE SEMILLAS


SERVICIO NACIONAL DE
CALIDAD Y
SANIDAD VEGETAL
Y DE SEMILLAS
PARAGUAY

SENAVE

Servicio Nacional de Calidad y Sanidad Vegetal y de Semillas

445769

ASUNCION

Domicilio..... Telefax:.....

ORDEN DE TRABAJO

Nº 0032719 ***32719***

☐ ORDINARIO

X ☐ EXTRAORDINARIO

Vehiculo Tipo: D-MAX Chapa: EAG-510 Nº de Orden Asignado 0

Marca y Modelo: ISUZU Área Interior DOBLE

Conductor Autorizado: ALFREDO TORRES

Días Estimados de la Misión: Desde 1/12/2025 Hasta 5/12/2025

Horas Estimadas de la Misión: Desde las 00:01 Hasta las 24:00

Km. de Salida: 375850 Km. de Vuelta 377102

Km. estimados de Recorrido: 1500 Km. Real Recorridos 1252

Consumo estimado x 100 Km: Lts. 12

TRABAJOS A REALIZAR:

TRASLADO DE LOS FUNCIOARIOS DE LA SECRETARIA DE PLANIFICACION Y DE PRESIDENCIA EN EL DEPARTAMENTO DE ITAPUA

DENTRO DEL TERRITORIO NACIONAL

ACOMPAÑAN: CLAUDIA VELAZQUEZ, ROSSANA CENTURION, XIMENA CABRERA (PASANTE)

Fecha: 1/12/2025

Responsable del área al que fue asignado el automotor

GRAF. MONARCA S.R.L. - Tte. Fariña 813 - Tel./Fax: 495 772 - 449 103 - RUC: 80013965-8 - C.H.T. Nº 1.043
100 Bl. 100x3 (31.201 / 41.200) Enero 2025

ANEXO II-01: INFORME DE COMISIONAMIENTO NACIONAL

Se eleva a consideración de las autoridades institucionales el presente informe de comisionamiento nacional, declarando que los datos consignados son realizados en carácter de Declaración Jurada, quedando sometidos a los organismos de control.

Fecha de Informe	Número y Fecha del Expediente
22/12/25	8304 11/12/25

PERSONA ASIGNADA A LA COMISIÓN

Nombre y Apellido	C.I. N°	Funcionario	Firma
OSCAR RAÚL BENEGAS ORTIZ	690905	Si [X] No [ ]	Ing. Agr. Oscar Benegas

Cargo	Personal
TECNICO	Permanente [X] Contratado [ ] Otros [ ]

Teléfono	Correo Electrónico
968 181 0991 714 649	oscar.benegas@senave.gov.py

FECHA DE VIAJE

Inicio	Final
16/12/25	18/12/25

MOVILIDAD

Público [ ] Estado [X] Otros [ ]

Chofer asignado / Nombre	Orden de Trabajo Nro.	Km. Inicio	Km. Final
Oscar Raúl Benegas	32311	163028	Orden Abierta

INFORMACION GEOGRAFICA

Departamento(s)	Localidade(s)
BOQUERÓN	FILADELFIA

DESCRIPCIÓN DE LAS TAREAS

SUPERVISIÓN DE RESULTADOS DE TRABAJOS EN EL SISTEMA OTA.-

OBSERVACIÓN (EN CASO DE MODIFICACIÓN EN RELACIÓN A LO SOLICITADO)

OTA 4192/2025

V° B° Director, Director General o Máxima Autoridad	Firma: Aclaración: Sello:

Ing. Agr. MSc. Cristian Marecos
Senave - Cosave Nº Py. 153

SENAVE Dirección de Finanzas Dpto. de Control de Cuentas
22 DIC 2025
C.P. Evgenia M. Gómez
Jefa
Dpto. de Rendición de Cuentas
SENAVE

SENAVE

Servicio Nacional de Calidad y Sanidad Vegetal y de Semillas

Domicilio ASUNCION Telefax: 445769

ORDEN DE TRABAJO

☐ ORDINARIO Nº 0032311

☒ EXTRAORDINARIO ***32311***

Vehiculo Tipo: CAMIONETA Chapa: AACZ-216 Nº de Orden Asignado 0

Marca y Modelo: MITSUBISHI Área Interior DOBLE

Conductor Autorizado: CRISTIAN MARECOS

Días Estimados de la Misión: Desde 9 / 12 / 2025 Hasta 31 / 12 / 2025

Horas Estimadas de la Misión: Desde las 00:01 Hasta las 24:00

Km. de Salida: 163028 Km. de Vuelta

Km. estimados de Recorrido: 3000 Km. Real Recorridos

Consumo estimado x 100 Km: Lts. 12

TRABAJOS A REALIZAR:

ACTIVIDADES REFERENTES A LA DIRECCION DE OFICINAS REGIONALES DEL SENAVE - APOYO EN EL TRASLADO DE LOS FUNCIONARIOS.

DENTRO DEL TERRITORIO NACIONAL

PUEDEN CONDUCIR: OSCAR BENEGAS, ARNALDO CACERES, RUBEN DE LOS RIOS, ISAIAS MOLINAS, JOSE ESTIGARRIBIA..... ACOMPAÑAN: ELVIRA FIEDRA, CARMINA CAMELLI DE CROSA, RUBEN FARIÑA, MARIA SEGOVIA.

Fecha: 9 / 12 / 2025

Responsable del área al que fue asignado el automotor

GRAF. MONARCA S.R.L. - Tte. Fariña 813 - Tel./Fax: 495 772 - 449 103 - RUC: 80013965-8 - C.H.T. Nº 1.043
100 Bl. 100x3 (31.201 / 41.200) Enero 2025

Ing. Agr. Oscar Benegas

Gómez
de Transporte





Ing. Agr. Oscar Benegas

ANEXO II-01: INFORME DE COMISIONAMIENTO NACIONAL

Se eleva a consideración de las autoridades institucionales el presente informe de comisionamiento nacional, declarando que los datos consignados son realizados en carácter de Declaración Jurada, quedando sometidos a los organismos de control.

Fecha de Informe	Número y Fecha del Expediente
19/12/25	8172 05/12/25

PERSONA ASIGNADA A LA COMISIÓN

Nombre y Apellido	C.I. N°	Funcionario	Firma
ISMAEL FERNANDEZ MIÑARRO	5087200	Si [X] No [ ]	Abog. Ismael Fernández Revisor - Dpto. de Rendición de Cuentas

Cargo	Personal
APOYO A LA GESTION	Permanente [ ] Contratado [X] Otros [ ]

Teléfono	Correo Electrónico
0986521881	ismael.fernandez@senave.gov.py

FECHA DE VIAJE

Inicio	Final
09/12/25	12/12/25

MOVILIDAD

Público [ ] Estado [X] Otros [ ]

Chofer asignado / Nombre	Orden de Trabajo Nro.	Km. Inicio	Km. Final
Nestor Albino Cardozo	027385	479855	480820

INFORMACION GEOGRAFICA

Departamento(s)	Localidade(s)
ITAPÚA - CAAZAPÁ - GUAIRA - PARAGUARI	MARIA AUXILIADORA - SAN JUAN NEPOMUCENO - MBOCAYATY - PARAGUARI

DESCRIPCIÓN DE LAS TAREAS

Capacitación a compañeros en referencia a la presentación de Gastos de Residencia Anexo II-01 Informe de Comisionamiento Viáticos Nacional según normativas vigentes, así como también el llenado en el sistema de Rendición de Cuentas de Viáticos Nacionales e Internacionales.-

OBSERVACIÓN (EN CASO DE MODIFICACIÓN EN RELACIÓN A LO SOLICITADO)

V° B° Director, Director General o Máxima Autoridad	Firma: Aclaración: Sello: SERVICIO NACIONAL DE CALIDAD Y SANIDAD VEGETAL Y DE SEMILLAS DIRECCIÓN DE FINANZAS SENAVE

CYNTHIA CAROLINA CACERES
Directora
Dirección de Finanzas

SENAVE
Dirección de Finanzas
Dpto. de Rend. de Cuentas
19 DIC 2025
SUJETO A VERIFICACION Y ACEPTACION

C.P. Eugenia M. Gómez
Jefa
Dpto. de Rendición de Cuentas
SENAVE

SENAVE

Servicio Nacional de Calidad y Sanidad Vegetal y de Semillas

Domicilio: ASUNCION Telefax: 445769

ORDEN DE TRABAJO

☐ ORDINARIO

X ☐ EXTRAORDINARIO

Nº 027385

27385

Vehiculo Tipo: D-MAX Chapa: EAG-514 Nº de Orden Asignado 0

Marca y Modelo: ISUZU Área Interior DOBLE

Conductor Autorizado: NESTOR ALBINO CARDOZO PESOA

Días Estimados de la Misión: Desde 9 / 12 / 2025 Hasta 15 / 12 / 2025

Horas Estimadas de la Misión: Desde las 00:01 Hasta las 24:00

Km. de Salida: 479855 Km. de Vuelta 480820

Km. estimados de Recorrido: 1500 Km. Real Recorridos 965

Consumo estimado x 100 Km: Lts. 12

TRABAJOS A REALIZAR:

TRASLADO DE LOS FUNCIONARIOS DEL DEPARTAMENTO DE RENDICION EN LOS DEPARTAMENTOS DE ITAPUA, CAAZAPA, GUAIRA, PARAGUARI

DENTRO DEL TERRITORIO NACIONAL

ACOMPAÑAN: ISMAEL FERNANDEZ, NESTOR CARDOZO

Fecha: 9 / 12 / 2025

Responsable del área al que fue asignado el automotor

Paola Gómez
Opto de Transporte

GRAF. MONARCA S.R.L. - Tte. Fariña 813 - Tel./Fax: 495 772 - 449 103 - RUC: 80013965-8 - C.H.T. Nº 1.043
50 Bl. 50 X 3 (25.001 / 27.500) Septiembre 2021



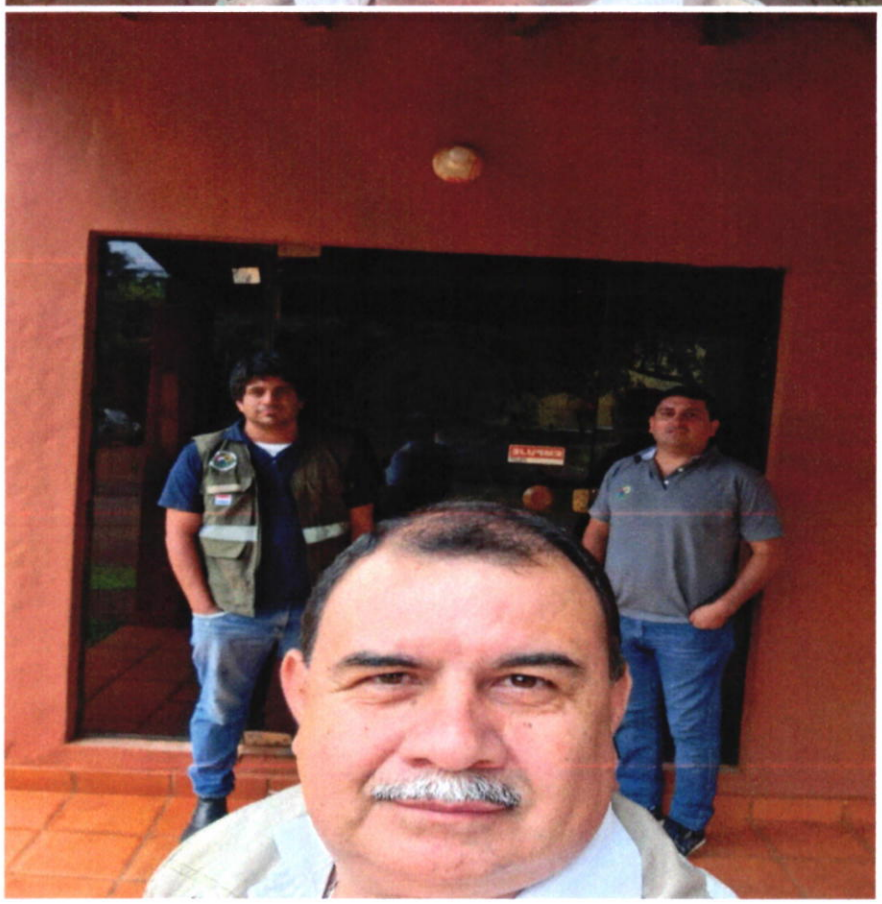

ANEXO II-01: INFORME DE COMISIONAMIENTO NACIONAL

Se eleva a consideración de las autoridades institucionales el presente informe de comisionamiento nacional, declarando que los datos consignados son realizados en carácter de Declaración Jurada, quedando sometidos a los organismos de control.

Fecha de Informe	Número y Fecha del Expediente
22/12/25	8304 11/12/25

PERSONA ASIGNADA A LA COMISIÓN

Nombre y Apellido	C.I. N°	Funcionario	Firma
ELVIRA BEATRIZ FLECHA	3386846	Si [X] No [ ]	Elvira B. Flecha

Cargo	Personal
AUXILIAR TECNICO	Permanente [X] Contratado [ ] Otros [ ]

Teléfono	Correo Electrónico
0982691481	elvira.flecha@senave.gov.py

FECHA DE VIAJE

Inicio	Final
16/12/25	18/12/25

MOVILIDAD

Público [ ] Estado [X] Otros [ ]

Chofer asignado / Nombre	Orden de Trabajo Nro.	Km. Inicio	Km. Final
OSCAR BENEGAS	0032311	163028	ORDEN ABIERTA

INFORMACION GEOGRAFICA

Departamento(s)	Localidade(s)
BOQUERÓN	FILADELFIA

DESCRIPCIÓN DE LAS TAREAS

SUPERVISION DE RESULTADOS DE TRABAJOS EN EL SISTEMA OTA.-

OBSERVACIÓN (EN CASO DE MODIFICACIÓN EN RELACIÓN A LO SOLICITADO)

CORRESPONDE A LA OTA N°4192

V° B° Director, Director General o Máxima Autoridad	Firma: Aclaración: Ing. Agr. M.Sc. Cristian Marecos Senave - Cdsave N° Py. 153 Sello:

SERVICIO NACIONAL DE CALIDAD Y SANIDAD VEGETAL Y DE SEMILLAS DIRECCIÓN DE OFICINAS REGIONALES D.O.R. SENAVE

SENAVE Dirección de Finanzas Dpto. de Rend. de Cuentas 22 DIC 2025 SUJETO A VERIFICACION Y ACEPTACION C.P. Eugenia M. Gómez Jefa Dpto. de Rendición de Cuentas SENAVE

SENAVE

Servicio Nacional de Calidad y Sanidad Vegetal y de Semillas

Domicilio: ASUNCION Telefax: 445769

ORDEN DE TRABAJO

☐ ORDINARIO Nº 0032311

☒ EXTRAORDINARIO ***32311***

Vehiculo Tipo: CAMIONETA Chapa: AACZ-216 Nº de Orden Asignado: 0

Marca y Modelo: MITSUBISHI Área Interior: DOBLE

Conductor Autorizado: CRISTIAN MARECOS

Días Estimados de la Misión: Desde 9/12/2025 Hasta 31/12/2025

Horas Estimadas de la Misión: Desde las 00:01 Hasta las 24:00

Km. de Salida: 163028 Km. de Vuelta:

Km. estimados de Recorrido: 3000 Km. Real Recorridos:

Consumo estimado x 100 Km: Lts. 12

TRABAJOS A REALIZAR:

ACTIVIDADES REFERENTES A LA DIRECCION DE OFICINAS REGIONALES DEL SENAVE - APOYO EN EL TRASLADO DE LOS FUNCIONARIOS.

DENTRO DEL TERRITORIO NACIONAL

PUEDEN CONDUCIR: OSCAR BENEGAS, ARNALDO CACERES, RUBEN DE LOS RIOS, ISAIAS MOLINAS, JOSE ESTIGARRIBIA..... ACOMPAÑAN: ELVIRA FLECHA, CARMEN CAMELLI DE CROSA, RUBEN FARIÑA, MARIA SEGOVIA.

Fecha: 9/12/2025

Responsable del área al que fue asignado el automotor

Paola Gómez
Jefa de Transporte

GRAF. MONARCA S.R.L. - Tte. Fariña 813 - Tel./Fax: 595 [illegible] - RUC: 80078965-8 - C.H.T. Nº 1.043
100 Bl. 100x3 (31.201 / 41.200) Enero 2025





ANEXO II-01: INFORME DE COMISIONAMIENTO NACIONAL

Se eleva a consideración de las autoridades institucionales el presente informe de comisionamiento nacional, declarando que los datos consignados son realizados en carácter de Declaración Jurada, quedando sometidos a los organismos de control.

Fecha de Informe	Número y Fecha del Expediente
19/12/25	8172 05/12/25

PERSONA ASIGNADA A LA COMISIÓN

Nombre y Apellido	C.I. N°	Funcionario	Firma
NESTOR DAMIAN CARDOZO PEREZ	3985444	Si ☐ No ☒	

Cargo	Personal
PASANTE	Permanente ☐ Contratado ☐ Otros ☒

Teléfono	Correo Electrónico
0971-153324	----------

FECHA DE VIAJE

Inicio	Final
09/12/25	12/12/25

MOVILIDAD

Público ☐ Estado ☒ Otros ☐

Chofer asignado / Nombre	Orden de Trabajo Nro.	Km. Inicio	Km. Final
NESTOR CARDOZO	027385	479855	480820

INFORMACION GEOGRAFICA

Departamento(s)	Localidade(s)
ITAPUA - CAAZAPA - GUAIRA - PARAGUARI	MARIA AUXILIADORA - SAN JUAN NEPOMUCENO - MBOCAYATY - PARAGUARI

DESCRIPCIÓN DE LAS TAREAS

Capacitación a compañeros en referencia a la presentación de Gastos de Residencia Anexo II-01 Informe de Comisionamiento Viáticos Nacional según normativas vigentes, así como también el llenado en el sistema de Rendición de Cuentas de Viáticos Nacionales e Internacionales.-

OBSERVACIÓN (EN CASO DE MODIFICACIÓN EN RELACIÓN A LO SOLICITADO)

V° B° Director, Director General o Máxima Autoridad	Firma: Aclaración: MIRIAN CAROLINA CÁCERES Directora Dirección de Finanzas Sello: SERVICIO NACIONAL DE CALIDAD Y SANIDAD VEGETAL Y DE SEMILLAS · DIRECCIÓN DE FINANZAS · REPÚBLICA DEL PARAGUAY · SENAVE

SENAVE
Dirección de Finanzas
Dpto. de Rend. de Cuentas
19 DIC 2025
SUJETO A VERIFICACION Y ACEPTACION

C.P. [illegible] Gómez
Dpto. de Rendición de Cuentas
SENAVE

SENAVE

Servicio Nacional de Calidad y Sanidad Vegetal y de Semillas

Domicilio: ASUNCION Telefax: 445769

ORDEN DE TRABAJO

☐ ORDINARIO

X ☐ EXTRAORDINARIO

Nº 027385

27385

Vehiculo Tipo: D-MAX Chapa: EAG-514 Nº de Orden Asignado 0

Marca y Modelo: ISUZU Área Interior DOBLE

Conductor Autorizado: NESTOR ALBINO CARDOZO PESOA

Días Estimados de la Misión: Desde 9 / 12 / 2025 Hasta 15 / 12 / 2025

Horas Estimadas de la Misión: Desde las 00:01 Hasta las 24:00

Km. de Salida: 479855 Km. de Vuelta 480820

Km. estimados de Recorrido: 1500 Km. Real Recorridos 965

Consumo estimado x 100 Km: Lts. 12

TRABAJOS A REALIZAR:

TRASLADO DE LOS FUNCIONARIOS DEL DEPARTAMENTO DE RENDICION EN LOS DEPARTAMENTOS DE ITAPUA, CAAZAPA, GUAIRA, PARAGUARI

DENTRO DEL TERRITORIO NACIONAL

ACOMPAÑAN: ISMAEL FERNANDEZ, NESTOR CARDOZO

Fecha: 9 / 12 / 2025

Responsable del área al que fue asignado el automotor

GRAF. MONARCA S.R.L. - Tte. Fariña 813 - Tel./Fax: 495 772 - 449 103 - RUC: 80013965-8 - C.H.T. Nº 1.043
50 Bl. 50 X 3 (25.001 / 27.500) Septiembre 2021

SANIDAD VEGETAL Y DE SEMILLAS DEPARTAMENTO DE TRANSPORTE

Paola Gome
Dpto de Transpor



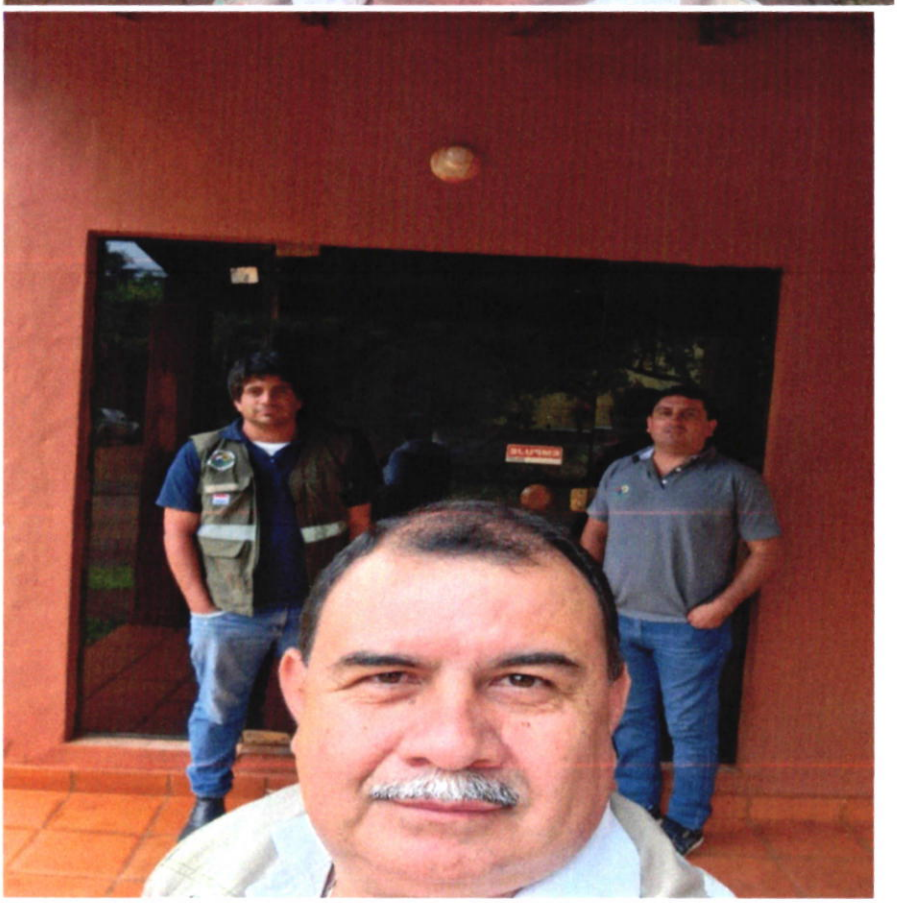

ANEXO II-01: INFORME DE COMISIONAMIENTO NACIONAL

Se eleva a consideración de las autoridades institucionales el presente informe de comisionamiento nacional, declarando que los datos consignados son realizados en carácter de Declaración Jurada, quedando sometidos a los organismos de control.

Fecha de Informe	Número y Fecha del Expediente
09/12/25	7803 25/11/25

PERSONA ASIGNADA A LA COMISIÓN

Nombre y Apellido	C.I. N°	Funcionario	Firma
IDILIO MENDEZ GRIMALDI	674483	Si [X] No [ ]	

Cargo	Personal
TECNICO	Permanente [X] Contratado [ ] Otros [ ]

Teléfono	Correo Electrónico
0981-170949	idilio.mendez@senave.gov.py

FECHA DE VIAJE

Inicio	Final
03/12/25	04/12/25

MOVILIDAD

Público [ ] Estado [X] Otros [ ]

Chofer asignado / Nombre	Orden de Trabajo Nro.	Km. Inicio	Km. Final
Oscar Rodríguez	0032131	321735	Orden abierta

INFORMACION GEOGRAFICA

Departamento(s)	Localidade(s)
ALTO PARANÁ	CIUDAD DEL ESTE

DESCRIPCIÓN DE LAS TAREAS

RETIRO DE MUESTRAS DE PRODUCTOS VEGETALES DE LA OFICINA DE PUNTO DE INSPECCIÓN, PARA SU ANALISIS CORRESPONDIENTE.-

OBSERVACIÓN (EN CASO DE MODIFICACIÓN EN RELACIÓN A LO SOLICITADO)

V° B° Director, Director General o Máxima Autoridad	Firma: Aclaración: Sello:

Ing. Agr. Jaqui C. Torales S.
Directora
SENAVE

SENAVE
Dirección de Auditoría Interna
Unidad de Rendición de Cuentas
09 DIC 2025
C.P. Victoria M. Gómez
Jefa
Depto. de Rendición de Cuentas
SENAVE

SENAVE

Servicio Nacional de Calidad y Sanidad Vegetal y de Semillas

Domicilio ASUNCION Telefax: 445769

ORDEN DE TRABAJO

☐ ORDINARIO

☒ EXTRAORDINARIO

Nº 0032131

32131

Vehiculo Tipo: L-200 Chapa: HAJ-604 Nº de Orden Asignado 0

Marca y Modelo: MITSUBISHI Área Interior DOBLE

Conductor Autorizado: OSCAR AMADO RODRIGUEZ ORTIZ

Días Estimados de la Misión: Desde 2 / 12 / 2025 Hasta 5 / 12 / 2025

Horas Estimadas de la Misión: Desde las 00:01 Hasta las 24:00

Km. de Salida: 321735 Km. de Vuelta

Km. estimados de Recorrido: 1200 Km. Real Recorridos

Consumo estimado x 100 Km: Lts. 12

TRABAJOS A REALIZAR:

TRABAJOS REFERENTES A LA DIRECCION DE LABORATORIOS EN EL DEPARTAMENTO ALTO PARANA

DENTRO DEL TERRITORIO NACIONAL

ACOMPAÑA: IDILIO MENDEZ

Fecha: 2 / 12 / 2025

Responsable del área al que fue asignado el automotor

GRAF. MONARCA S.R.L. - Tte. Fariña 813 - Tel./Fax: 495 772 - 449 103 - RUC: 80013965-8 - C.H.T. Nº 1.043
100 Bl. 100x3 (31.201 / 41.200) Enero 2025



ANEXO II-01: INFORME DE COMISIONAMIENTO NACIONAL

Se eleva a consideración de las autoridades institucionales el presente informe de comisionamiento nacional, declarando que los datos consignados son realizados en carácter de Declaración Jurada, quedando sometidos a los organismos de control.

Fecha de Informe	Número y Fecha del Expediente
09/12/25	7803 25/11/25

PERSONA ASIGNADA A LA COMISIÓN

Nombre y Apellido	C.I. N°	Funcionario	Firma
OSCAR AMADO RODRIGUEZ ORTIZ	613794	Si [X] No [ ]	

Cargo	Personal
CHOFER Y AUXILIAR DE MUESTREO	Permanente [X] Contratado [ ] Otros [ ]

Teléfono	Correo Electrónico
0981 810 300	oscar.rodriguez@senave.gov.py

FECHA DE VIAJE

Inicio	Final
03/12/25	04/12/25

MOVILIDAD

Público [ ] Estado [X] Otros [ ]

Chofer asignado / Nombre	Orden de Trabajo Nro.	Km. Inicio	Km. Final
Oscar Rodríguez	0032131	321735	Orden abierta

INFORMACION GEOGRAFICA

Departamento(s)	Localidade(s)
ALTO PARANA	CIUDAD DEL ESTE

DESCRIPCIÓN DE LAS TAREAS

TRASLADO DE FUNCIONARIO DE LA DL Y APOYO PARA RETIRO DE MUESTRAS DE PRODUCTOS VEGETALES DE LA OFICINA DE PUNTO DE INSPECCIÓN, PARA SU ANÁLISIS CORRESPONDIENTE.-

OBSERVACIÓN (EN CASO DE MODIFICACIÓN EN RELACIÓN A LO SOLICITADO)

V° B° Director, Director General o Máxima Autoridad	Firma: Aclaración: Sello:

SENAVE Dirección de Finanzas Dpto. de Rend. de Cuentas 09 DIC 2025 SUJETO A VERIFICACIÓN Y ACEPTACIÓN C.P. Eugenia ... Dpto. de Rendición de Cuentas SENAVE

Ing. Agr. Jacyi C. Torales S. Directora SENAVE

SENAVE

Servicio Nacional de Calidad y Sanidad Vegetal y de Semillas

Domicilio ASUNCION Telefax: 445769

ORDEN DE TRABAJO

Nº 0032131

32131

☐ ORDINARIO

X ☐ EXTRAORDINARIO

Vehiculo Tipo: L-200 Chapa: HAJ-604 Nº de Orden Asignado 0

Marca y Modelo: MITSUBISHI Área Interior DOBLE

Conductor Autorizado: OSCAR AMADO RODRIGUEZ ORTIZ

Días Estimados de la Misión: Desde 2 / 12 / 2025 Hasta 5 / 12 / 2025

Horas Estimadas de la Misión: Desde las 00:01 Hasta las 24:00

Km. de Salida: 321735 Km. de Vuelta

Km. estimados de Recorrido: 1200 Km. Real Recorridos

Consumo estimado x 100 Km: Lts. 12

TRABAJOS A REALIZAR:

TRABJOS REFERENTES A LA DIRECCION DE LABORATORIOS EN EL DEPARTAMENTO ALTO PARANA

DENTRO DEL TERRITORIO NACIONAL

ACOMPAÑA: IDILIO MENDEZ

Fecha: 2 / 12 / 2025

Responsable del área al que fue asignado el automotor

GRAF. MONARCA S.R.L. - Tte. Fariña 813 - Tel./Fax: 495 772 - 449 103 - RUC: 80013965-8 - C.H.T. Nº 1.043
100 Bl. 100x3 (31.201 / 41.200) Enero 2025



ANEXO II-01: INFORME DE COMISIONAMIENTO NACIONAL

Se eleva a consideración de las autoridades institucionales el presente informe de comisionamiento nacional, declarando que los datos consignados son realizados en carácter de Declaración Jurada, quedando sometidos a los organismos de control.

Fecha de Informe	Número y Fecha del Expediente
19/12/25	8079 04/12/25

PERSONA ASIGNADA A LA COMISIÓN

Nombre y Apellido	C.I. N°	Funcionario	Firma
GERSON ARIEL PRIETO FRANCO	3563584	Si [X] No [ ]	

Cargo	Personal
TECNICO	Permanente [X] Contratado [ ] Otros [ ]

Teléfono	Correo Electrónico
021-507541 0981 205162	gerson.prieto@senave.gov.py

FECHA DE VIAJE

Inicio	Final
17/12/25	18/12/25

MOVILIDAD

Público [ ] Estado [X] Otros [ ]

Chofer asignado / Nombre	Orden de Trabajo Nro.	Km. Inicio	Km. Final
Fabio Coronel Lenguaza	0033012	99227	99754

INFORMACION GEOGRAFICA

Departamento(s)	Localidade(s)
CAAGUAZU	CORONEL OVIEDO

DESCRIPCIÓN DE LAS TAREAS

PARTICIPAR DE LA CAPACITACION EN MANEJO DE DRONES Y PROCESAMIENTO DE IMAGENES.-

OBSERVACIÓN (EN CASO DE MODIFICACIÓN EN RELACIÓN A LO SOLICITADO)

V° B° Director, Director General o Máxima Autoridad	Firma: Aclaración: Sello:

SENAVE Dirección de Finanzas Dpto. de Rendición de Cuentas 19 DIC 2025 SUJETO A VERIFICACIÓN Y ACEPTACIÓN
C.P. Eugenia M. Gómez Nefa
Dpto. de Rendición de Cuentas SENAVE

SENAVE

Servicio Nacional de Calidad y Sanidad Vegetal y de Semillas

Domicilio ASUNCION Telefax: 445769

ORDEN DE TRABAJO

☐ ORDINARIO

X ☐ EXTRAORDINARIO

Nº 0033012
33012

Vehiculo Tipo: MINIBUS Chapa: AAMP-660 Nº de Orden Asignado 0

Marca y Modelo: HYUNDAI Área Interior

Conductor Autorizado: FABIO CORONEL LENGUAZA

Días Estimados de la Misión: Desde 16/12/2025 Hasta 19/12/2025

Horas Estimadas de la Misión: Desde las 00:01 Hasta las 24:00

Km. de Salida: 99227 Km. de Vuelta 99754

Km. estimados de Recorrido: 1200 Km. Real Recorridos 527

Consumo estimado x 100 Km: Lts. 12

TRABAJOS A REALIZAR:

TRASLADO D ELOS FUNCIONARIOS DE LA DTIC Y DE LA DGT EN EL DEPARTAMENTO DE CAAGUAZU

DENTRO DEL TERRITORIO NACIONAL

ACOMPAÑAN: LIZ ADRIANA OJEDA, GERSON PRIETO, RICARDO LOPEZ, KATIA BOGADO.

Fecha: 16/12/2025

Responsable del área al que fue asignado el automotor

GRAF. MONARCA S.R.L. - Tte. Fariña 813 - Tel./Fax: 495 772 - 449 103 - RUC: 80013965-8 - C.H.T. Nº 1.043
100 Bl. 100x3 (31.201 / 41.200) Enero 2025

SERVICIO NACIONAL DE CALIDAD Y SANIDAD VEGETAL Y DE SEMILLAS
DEPARTAMENTO DE TRANSPORTE
REPUBLICA DEL PARAGUAY
SENAVE
Paola Lopez
Transporte


SENAVE

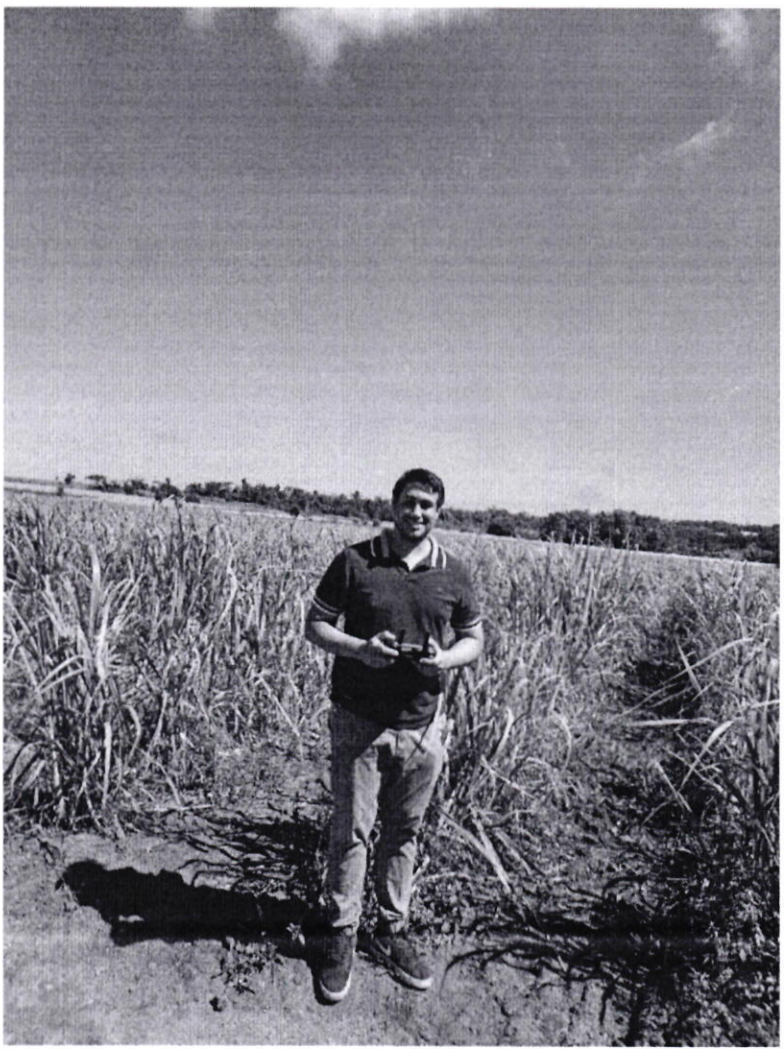

ANEXO II-01: INFORME DE COMISIONAMIENTO NACIONAL

Se eleva a consideración de las autoridades institucionales el presente informe de comisionamiento nacional, declarando que los datos consignados son realizados en carácter de Declaración Jurada, quedando sometidos a los organismos de control.

Fecha de Informe	Número y Fecha del Expediente
27/11/25	7230 05/11/25

PERSONA ASIGNADA A LA COMISIÓN

Nombre y Apellido	C.I. N°	Funcionario	Firma
NELSON AUGUSTO ALMADA MELGAREJO	3486295	Si [X] No [ ]	

Cargo	Personal
TECNICO	Permanente [X] Contratado [ ] Otros [ ]

Teléfono	Correo Electrónico
0985322436	nelson.almada@senave.gov.py

FECHA DE VIAJE

Inicio	Final
18/11/25	18/11/25

MOVILIDAD

Público [ ] Estado [X] Otros [ ]

Chofer asignado / Nombre	Orden de Trabajo Nro.	Km. Inicio	Km. Final
NELSON A. ALMADA.	25744	99042	ORDEN ABIERTA

INFORMACION GEOGRAFICA

Departamento(s)	Localidade(s)
CAAGUAZU	CORONEL OVIEDO

DESCRIPCIÓN DE LAS TAREAS

PARTICIPAR DE LA CAPACITACION ESTRUCTURA DE LA NORMA DE REQUISITOS MINIMOS MECIP 2025.-

OBSERVACIÓN (EN CASO DE MODIFICACIÓN EN RELACIÓN A LO SOLICITADO)

OTA N°4170

V° B° Director, Director General o Máxima Autoridad	Firma: Ing. Agr. M.Sc. Cristian Marecos Senave - Cosave Nº Rs. 153 Aclaración: Sello: SENAVE Dirección de Finanzas Dpto. de Rend. de Cuentas 27 NOV 2025 SUJETO A VERIFICACION Y ACEPTACION C.P. Eugenia M. Gómez Jefa Dpto. de Rendición de Cuentas SENAVE

SENAVE

Servicio Nacional de Calidad y Sanidad Vegetal y de Semillas

445769

Domicilio: ASUNCION Telefax:

ORDEN DE TRABAJO

☐ ORDINARIO Nº 025744

☒ EXTRAORDINARIO

Vehiculo Tipo: CAMIONETA Chapa: AAMB-594 Nº de Orden Asignado: 0

Marca y Modelo: TOYOTA DOBLE

Conductor Autorizado: DIEGO ARIEL CASCO AMARILLA Área Interior

Días Estimados de la Misión: Desde 17/11/2025 Hasta 30/11/2025

Horas Estimadas de la Misión: Desde las 00:01 Hasta las 24:00

Km. de Salida: 99042 Km. de Vuelta

Km. estimados de Recorrido: 3000 Km. Real Recorridos 12

Consumo estimado x 100 Km: Lts.

TRABAJOS A REALIZAR:

ACTIVIDADES RETRENTES A LA DIRECCION DE OFICINAS REGIONALES DEL SENAVE - APOYO EN EL TRASLADO DE LOS FUNCIONARIOS DEL SENAVE

DENTRO DEL TERRITORIO NACIONAL

PUEDEN CONDUCIR: NELSON AUGUSTO ALMADA, JULIO FERNANDEZ, EVELIA OCAMPOS, JUAN SETRINI, ROLANDO SANABRIA, FABIO CORONEL, MARCOS SALINAS.

ACOMPAÑA: MARTIN URGUEZAMON

Fecha: 17/11/2025

SERVICIO NACIONAL DE CALIDAD Y SANIDAD VEGETAL Y DE SEMILLAS • SENAVE • DEPARTAMENTO DE TRANSPORTE

Responsable del área al que fue asignado el automotor

GRAF. MONARCA S.R.L. - Tte. Fariña 813 - Tel./Fax: 495 772 - 449 803 - RUC: 80013965-8 - C.R.L.Nº 1.043
50 Bl. 50 X 3 (25.001 / 27.500) Septiembre 2021

SERVICIO NACIONAL DE CALIDAD Y SANIDAD VEGETAL Y DE SEMILLAS • SENAVE • DEPARTAMENTO DE TRANSPORTE



ANEXO II-01: INFORME DE COMISIONAMIENTO NACIONAL

Se eleva a consideración de las autoridades institucionales el presente informe de comisionamiento nacional, declarando que los datos consignados son realizados en carácter de Declaración Jurada, quedando sometidos a los organismos de control.

Fecha de Informe	Número y Fecha del Expediente
26/11/25	7586 17/11/25

PERSONA ASIGNADA A LA COMISIÓN

Nombre y Apellido	C.I. N°	Funcionario	Firma
DAVID FELICIANO GONZALEZ AMARILLA	3295224	Si [X] No [ ]	

Cargo	Personal
ASISTENTE	Permanente [X] Contratado [ ] Otros [ ]

Teléfono	Correo Electrónico
(0994)288699	david.gonzalez@senave.gov.py

FECHA DE VIAJE

Inicio	Final
18/11/25	19/11/25

MOVILIDAD

Público [ ] Estado [X] Otros [ ]

Chofer asignado / Nombre	Orden de Trabajo Nro.	Km. Inicio	Km. Final
Óscar Ávalos	028827	234420	-

INFORMACION GEOGRAFICA

Departamento(s)	Localidade(s)
ITAPÚA	ENCARNACIÓN

DESCRIPCIÓN DE LAS TAREAS

COBERTURA DE PRENSA Y REGISTRO DE IMAGENES (FOTOGRAFIA-VIDEO) DE LA PARTICIPACION DEL PORESIDENTE DEL SENAVE Y OTRAS AUTORIDADES DE LA INSTITUCION, DE LA SEGUNDA EDICION DEL SEMINARIO SOBRE " INNOVACION EN PROTECCION DE CULTIVOS Y PROPIEDAD INTELECTUAL 2025" ORGANIZADO POR LA CAFYF Y LA DINAPI.-

OBSERVACIÓN (EN CASO DE MODIFICACIÓN EN RELACIÓN A LO SOLICITADO)

O.T. Abierta

V° B° Director, Director General o Máxima Autoridad	Firma: Aclaración: Sello:

Ing. Agr. Alejandro Hunicken
Director de Gabinete
SENAVE

SENAVE
Dirección de Finanzas
Dpto. de Rend. de Cuentas
28 NOV 2025
SUJETO A VERIFICACION Y ACEPTACION
C.P. Eugenia M. Gómez
Jefa
Dpto. de Rendición de Cuentas
SENAVE

Lease: También forma parte de la O.T Nº 28.827

el señor David Gonzalez

SENAVE

Servicio Nacional de Calidad y Sanidad Vegetal y de Semillas

Domicilio: ASUNCION Telefax: 445769

ORDEN DE TRABAJO

Nº 028827

☐ ORDINARIO

☒ EXTRAORDINARIO

28827

Vehiculo Tipo: CAMIONETA Chapa: EAK-109 Nº de Orden Asignado: 0

Marca y Modelo: TOYOTA Área Interior: DOBLE

Conductor Autorizado: RAMIRO SAMANIEGO MONTIEL

Días Estimados de la Misión: Desde 1 / 11 / 2025 Hasta 30 / 11 / 2025

Horas Estimadas de la Misión: Desde las 00:01 Hasta las 24:00

Km. de Salida: 234420 Km. de Vuelta

Km. estimados de Recorrido: 5000 Km. Real Recorridos

Consumo estimado x 100 Km: Lts. 12

TRABAJOS A REALIZAR:

ACTIVIDADES REFERENTES A LA PRESIDENCIA DEL SENAVE

DENTRO DEL TERRITORIO NACIONAL

PUEDEN CONDUCIR: OSCAR AVALOS, BENICIO MANUEL TALAVERA, ALEJANDRO AYALA, JUAN LEBRON, ALEJANDRO MANCUSO, JOSE NUÑEZ,... ACOMPAÑAN: CARMEN BERNI, CRISTINA GALEANO, CRITIAN MAREDS.

Fecha: 1 / 11 / 2025

Paola Gómez
Dpto. de Transporte

Responsable del área al que fue asignado el automotor

GRAF. MONARCA S.R.L. - Tte. Fariña 813 - Tel./Fax: 495 772 - 449 103 - RUC: 80013958-8 - C.N.I. Nº 1.943
50 BL 50x3 (28.701 / 31.200) Diciembre 2023



ANEXO II-01: INFORME DE COMISIONAMIENTO NACIONAL

Se eleva a consideración de las autoridades institucionales el presente informe de comisionamiento nacional, declarando que los datos consignados son realizados en carácter de Declaración Jurada, quedando sometidos a los organismos de control.

Fecha de Informe	Número y Fecha del Expediente
22/12/25	8375 15/12/25

PERSONA ASIGNADA A LA COMISIÓN

Nombre y Apellido	C.I. N°	Funcionario	Firma
FABIO AGUSTIN CORONEL LENGUAZA	1344581	Si [X] No [ ]	

Cargo	Personal
APOYO A LA GESTION	Permanente [X] Contratado [ ] Otros [ ]

Teléfono	Correo Electrónico
0991-797096	fabio.coronel@senave.gov.py

FECHA DE VIAJE

Inicio	Final
17/12/25	18/12/25

MOVILIDAD

Público [ ] Estado [X] Otros [ ]

Chofer asignado / Nombre	Orden de Trabajo Nro.	Km. Inicio	Km. Final
FABIO AGUSTIN CORONEL LENGUAZA	33012	99227	99754

INFORMACION GEOGRAFICA

Departamento(s)	Localidade(s)
CAAGUAZU	CORONEL OVIEDO

DESCRIPCIÓN DE LAS TAREAS

TRASLADO DE LOS FUNCIONARIOS DE LA DGT LA SEÑORA KATIA BOGADO Y DE DTIC LOS SEÑORES GERSON PRIETO, RICARDO LÓPEZ Y LA SEÑORA LIZ OJEDA.-

OBSERVACIÓN (EN CASO DE MODIFICACIÓN EN RELACIÓN A LO SOLICITADO)

V° B° Director, Director General o Máxima Autoridad	Firma: Aclaración: Lic. Julio Sosa Sello: Director

SENAVE Dirección de Finanzas 22 DIC 2025 Dpto. de Rendición de Cuentas

C.P. Cinthia M. Gómez

SENAVE

Servicio Nacional de Calidad y Sanidad Vegetal y de Semillas

Domicilio ASUNCION Telefax: 445769

ORDEN DE TRABAJO

☐ ORDINARIO

X ☐ EXTRAORDINARIO

Nº 0033012
33012

Vehiculo Tipo: MINIBUS Chapa: AAMP-660 Nº de Orden Asignado 0

Marca y Modelo: HYUNDAI Área Interior

Conductor Autorizado: FABIO CORONEL LENGUAZA

Días Estimados de la Misión: Desde 16/12/2025 Hasta 19/12/2025

Horas Estimadas de la Misión: Desde las 00:01 Hasta las 24:00

Km. de Salida: 99227 Km. de Vuelta 99754

Km. estimados de Recorrido: 1200 Km. Real Recorridos 527

Consumo estimado x 100 Km: Lts. 12

TRABAJOS A REALIZAR:

TRASLADO D ELOS FUNCIONARIOS DE LA DTIC Y DE LA DGT EN EL DEPARTAMENTO DE CAAGUAZU

DENTRO DEL TERRITORIO NACIONAL

ACOMPAÑAN: LIZ ADRIANA OJEDA, GERSON PRIETO, RICARDO LOPEZ, KATIA BOGADO.

Fecha: 16/12/2025

Responsable del área al que fue asignado el automotor

SERVICIO NACIONAL DE CALIDAD Y SANIDAD VEGETAL Y DE SEMILLAS · DEPARTAMENTO DE TRANSPORTE · SENAVE

Paola Gómez
Dpto. de Transporte

GRAF. MONARCA S.R.L. - Tte. Farina 813 - Tel./Fax: 495 772 - 449 103 - RUC: 80013965-8 - C.H.T. Nº 1.943
100 Bl. 100x3 (31.201 / 41.200) Enero 2025





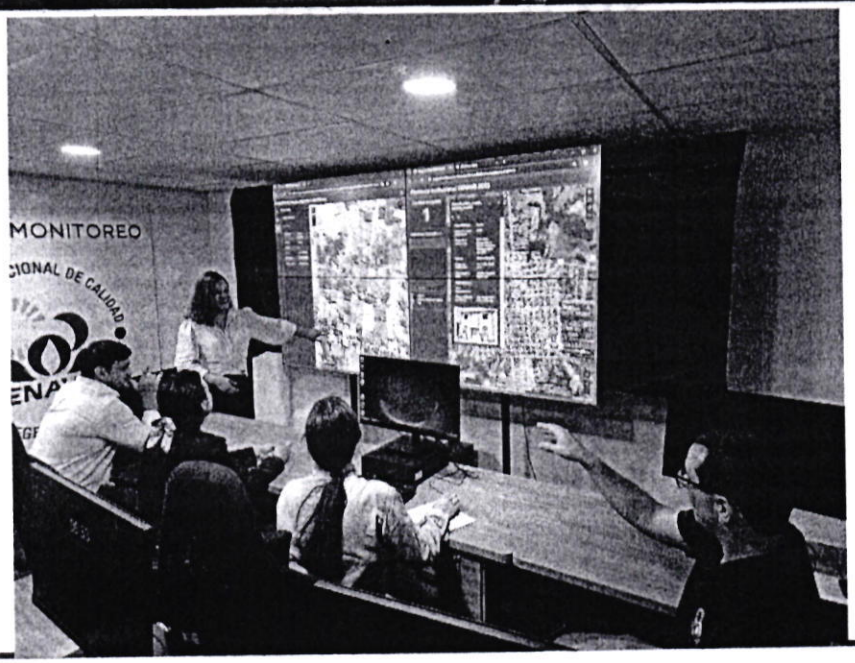
MONITOREO

ANEXO II-01: INFORME DE COMISIONAMIENTO NACIONAL

Se eleva a consideración de las autoridades institucionales el presente informe de comisionamiento nacional, declarando que los datos consignados son realizados en carácter de Declaración Jurada, quedando sometidos a los organismos de control.

Fecha de Informe	Número y Fecha del Expediente
18/12/25	8316 12/12/25

PERSONA ASIGNADA A LA COMISIÓN

Nombre y Apellido	C.I. N°	Funcionario	Firma
DAVID FELICIANO GONZALEZ AMARILLA	3295224	Si [X] No [ ]	

Cargo	Personal
ASISTENTE	Permanente [X] Contratado [ ] Otros [ ]

Teléfono	Correo Electrónico
(0994)288699	david.gonzalez@senave.gov.py

FECHA DE VIAJE

Inicio	Final
15/12/25	17/12/25

MOVILIDAD

Público [ ] Estado [X] Otros [ ]

Chofer asignado / Nombre	Orden de Trabajo Nro.	Km. Inicio	Km. Final
Cristian Cardozo	0032518	220008	-

INFORMACION GEOGRAFICA

Departamento(s)	Localidade(s)
PARAGUARI	PARAGUARI

DESCRIPCIÓN DE LAS TAREAS

Registro de imágenes (fotografía y video) de los trabajos que se realizarán en el marco de la descontaminación y saneamiento de los depósitos de la Oficina Regional Paraguari, donde se encuentran almacenadas semillas obsoletas de algodón.

OBSERVACIÓN (EN CASO DE MODIFICACIÓN EN RELACIÓN A LO SOLICITADO)

O.T. Abierta

V° B° Director, Director General o Máxima Autoridad	Firma: Aclaración: Sello:

Ing. Agr. Alejandro Hunicken
Director de Gabinete
SENAVE

SENAVE
Dirección de Finanzas
Dpto. de Rendición de Cuentas
18 DIC 2025
SUJETO A VERIFICACION Y APROBACION

C.P. Evelyn M. Gómez
Jefa
Dpto. de Rendición de Cuentas
SENAVE

SENAVE

Servicio Nacional de Calidad y Sanidad Vegetal y de Semillas

Domicilio: ASUNCION Telefax: 445769

ORDEN DE TRABAJO

☐ ORDINARIO

X ☐ EXTRAORDINARIO

Nº 0032518

32518

Vehiculo Tipo: CAMIONETA Chapa: HFS-210 Nº de Orden Asignado: 0

Marca y Modelo: NISSAN Área Interior:

Conductor Autorizado: DAVID BOLLA MORA

Días Estimados de la Misión: Desde 8 / 12 / 2025 Hasta 31 / 12 / 2025

Horas Estimadas de la Misión: Desde las 00:01 Hasta las 24:00

Km. de Salida: 220008 Km. de Vuelta:

Km. estimados de Recorrido: 3000 Km. Real Recorridos:

Consumo estimado x 100 Km: Lts. 12

TRABAJOS A REALIZAR:

ACTIVIDADES REFERENTES A LA DIRECCION DE AGROQUIMICOS E INSUMOS AGRICOLAS - APOYO AL TRASLADO DE LOS FUNCIONARIOS DEL SENAVE

DENTRO DEL TERRITORIO NACIONAL

PUEDEN CONDUCIR: HUGO CANO, CRISTHIAN CARDOZO, ANALIA MACIEL, LEYLA DIAZ, OSCAR FRESCURA, JOSE IRALA, NESTOR CARDOZO, JOSE ESTIGARRIBIA, FABIO CORONEL, ROLANDO SANABRIA, AGUSTIN BRITEZ.. ACOMPAÑAN: LIZ GIMENEZ, GIANNINA ARIAS, ZORAYA WYDER, INGRID ALVARENGA, CINTHIA FERREIRA, DAVID GONZALEZ

Fecha: 8 / 12 / 2025

Responsable del área al que fue asignado el automotor

Bolla Gómez
Dpto. de Transporte

GRAF. MONARCA S.R.L. - Tte. Fariña 813 - Tel./Fax: 495 772 - 449 103 - RUC: 80013965-8 - C.U.T. Nº 1.043
100 Bl. 100x3 (31.201 / 41.200) Enero 2025

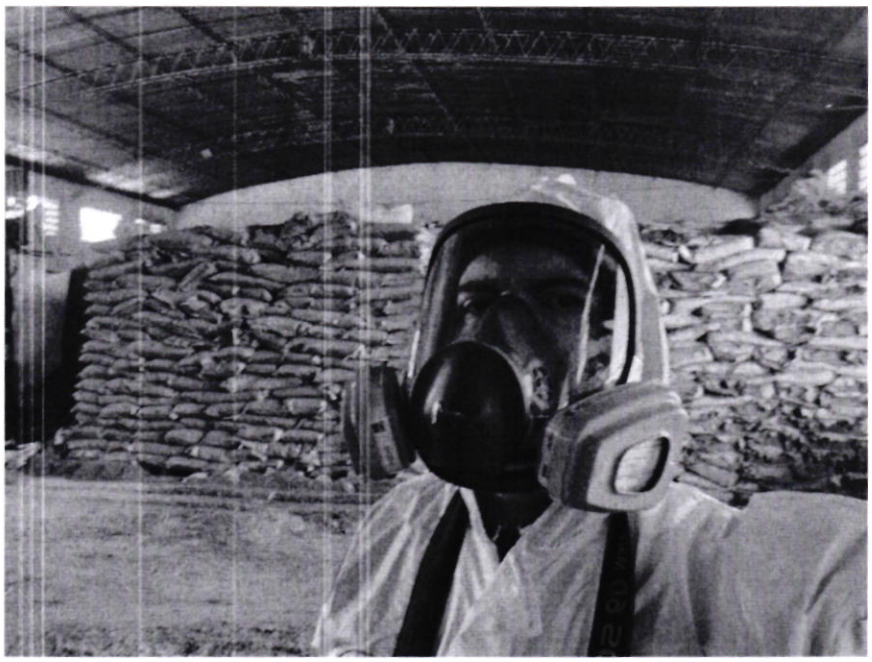

ANEXO II-01: INFORME DE COMISIONAMIENTO NACIONAL

Se eleva a consideración de las autoridades institucionales el presente informe de comisionamiento nacional, declarando que los datos consignados son realizados en carácter de Declaración Jurada, quedando sometidos a los organismos de control.

Fecha de Informe	Número y Fecha del Expediente
12/12/25	7802 25/11/25

PERSONA ASIGNADA A LA COMISIÓN

Nombre y Apellido	C.I. N°	Funcionario	Firma
LUIS VAZQUEZ PEREZ	333217	Si [X] No [ ]	

Cargo	Personal
TECNICO	Permanente [ ] Contratado [X] Otros [ ]

Teléfono	Correo Electrónico
640 637 0971 205 924	luis.vazquez@senave.gov.py

FECHA DE VIAJE

Inicio	Final
09/12/25	11/12/25

MOVILIDAD

Público [ ] Estado [X] Otros [ ]

Chofer asignado / Nombre	Orden de Trabajo Nro.	Km. Inicio	Km. Final
Oscar Rodriguez	0032412	69098	Orden Abierta

INFORMACION GEOGRAFICA

Departamento(s)	Localidade(s)
ALTO PARANA - ITAPUA	CIUDAD DEL ESTE - ENCARNACIÓN

DESCRIPCIÓN DE LAS TAREAS

RETIRO DE MUESTRAS DE PRODUCTOS FITOSANITARIOS Y FERTILIZANTES DE LA OFICINA DE PUNTO DE INSPECCIÓN, PARA SU ANÁLISIS CORRESPONDIENTE.-

OBSERVACIÓN (EN CASO DE MODIFICACIÓN EN RELACIÓN A LO SOLICITADO)

V° B° Director, Director General o Máxima Autoridad	Firma: Aclaración: Blanca E. Coronel SENAVE Sello:

SENAVE Dirección de Finanzas Depto. de Cuentas 12 DIC 2025 VERIFICACIÓN ACEPTACIÓN C.P. Eugenia M. C. Jefa Depto. de Rendición de Cuentas SENAVE

Zimbra: **direccion.laboratorios@senave.gov.py**

Encargada de Despacho

De : Dirección de laboratorios de laboratorios <direccion.laboratorios@senave.gov.py> vie, 12 de dic de 2025 07:43

Asunto : Encargada de Despacho

Para : funcionarios <funcionarios@senave.gov.py>

Buenos días.

Por este medio comunico la designación de encargada de despacho de la Dirección de Laboratorios a la Ing. Agr. Blanca Coronel de fecha 12 de diciembre del corriente año, para lo que hubiere lugar.

Saludos Cordiales

Dirección de Laboratorios (DL)

SENAVE

Servicio Nacional de Calidad y Sanidad Vegetal y de Semillas

445769

Domicilio ASUNCION Telefax:

ORDEN DE TRABAJO

Nº 0032412

32412

☐ ORDINARIO

X ☐ EXTRAORDINARIO

Vehiculo Tipo: CAMION Chapa: AAMP-662 Nº de Orden Asignado 0

Marca y Modelo: ISUZU Área Interior

Conductor Autorizado: JADIYI CONCEPCION TORALES SALINAS

Días Estimados de la Misión: Desde 1/12/2025 Hasta 31/12/2025

Horas Estimadas de la Misión: Desde las 00:01 Hasta las 24:00

Km. de Salida: 69098 Km. de Vuelta

Km. estimados de Recorrido: 3000 Km. Real Recorridos

Consumo estimado x 100 Km: Lts. 18

TRABAJOS A REALIZAR:

ACTIVIDADES TECNICAS REFERENTES A LA DIRECCIÓN DE LABORATORIOS DEL SENAVE

DENTRO DEL TERRITORIO NACIONAL

PUEDEN CONDUCIR: OSCAR RODRIGUEZ, ANIBAL KIESEL, NELSON MARIN, OSCAR FRESCURA, IDILIO MENDEZ, LUIS VAZQUEZ, VILMA GOMEZ, OSCAR ORTIZ, VIDAL MORIYA.

Fecha: 1/12/2025

Responsable del área al que fue asignado el automotor

GRAF. MONARCA S.R.L. - Tte. Fariña 813 - Tel./Fax: 495 772 - 449 103 - RUC: 80013965-8 - C.H.T. Nº 1.043
100 Bl. 100x3 (31.201 / 41.200) Enero 2025

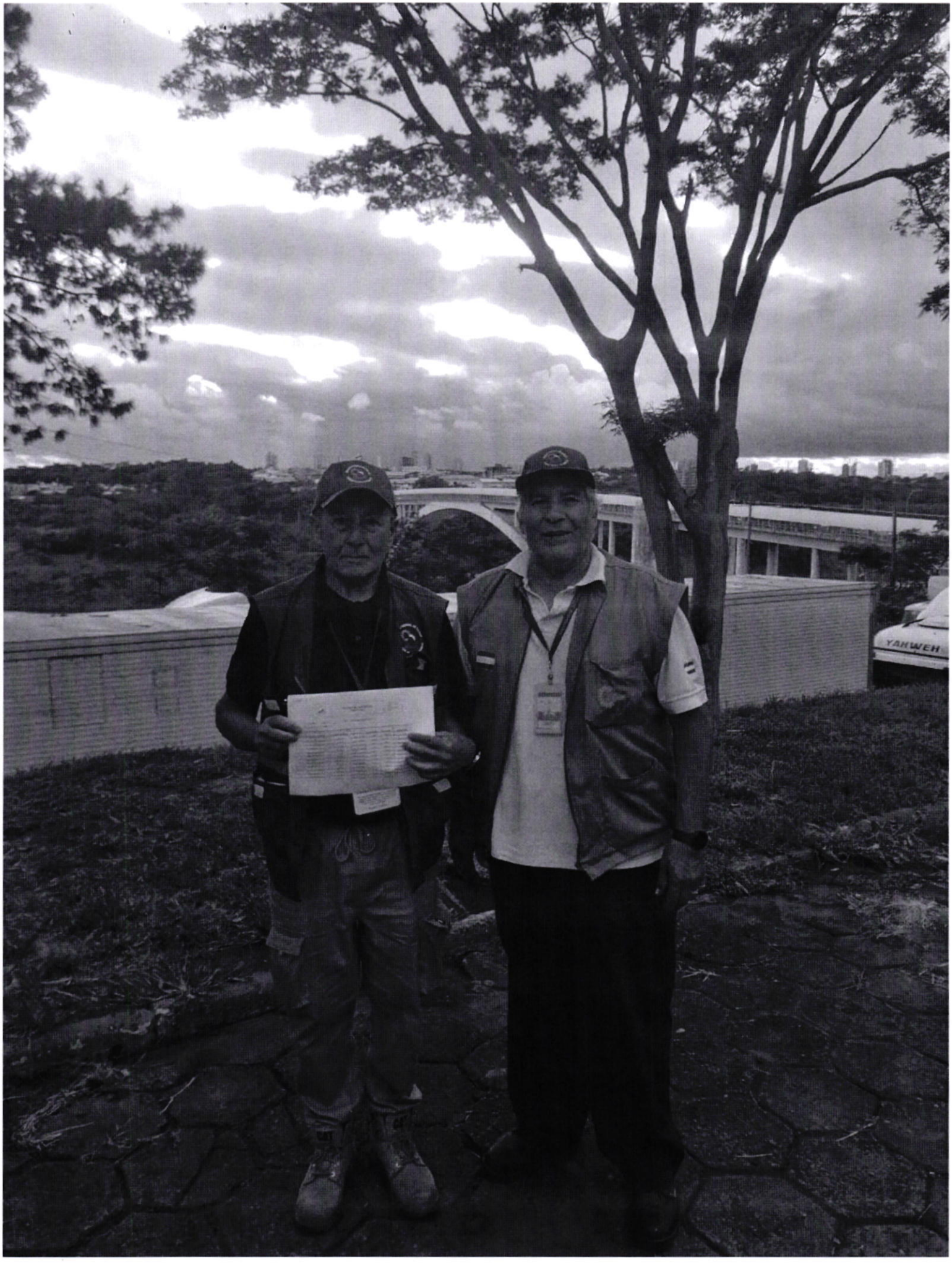
YAHWEH

ANEXO II-01: INFORME DE COMISIONAMIENTO NACIONAL

Se eleva a consideración de las autoridades institucionales el presente informe de comisionamiento nacional, declarando que los datos consignados son realizados en carácter de Declaración Jurada, quedando sometidos a los organismos de control.

Fecha de Informe	Número y Fecha del Expediente
15/12/25	7934 01/12/25

PERSONA ASIGNADA A LA COMISIÓN

Nombre y Apellido	C.I. N°	Funcionario	Firma
JOSE VICENTE CHILAVERT BATTAGLIA	2992481	Si [X] No [ ]	

Cargo	Personal
ASISTENTE ADMINISTRATIVO	Permanente [X] Contratado [ ] Otros [ ]

Teléfono	Correo Electrónico
370858 0984280860	jose.chilavert@senave.gov.py

FECHA DE VIAJE

Inicio	Final
09/12/25	12/12/25

MOVILIDAD

Público [ ] Estado [X] Otros [ ]

Chofer asignado / Nombre	Orden de Trabajo Nro.	Km. Inicio	Km. Final
Mario Alfredo Acosta Cañete	29821	115332	116519

INFORMACION GEOGRAFICA

Departamento(s)	Localidade(s)
SAN PEDRO - AMAMBAY	GUAYAIBI - SANTA ROSA DEL AGUARAY - PEDRO JUAN CABALLERO

DESCRIPCIÓN DE LAS TAREAS

Realizar las actualizaciones de verificación y contro de Bienes Patrimoniales de la Institución, además de la Planilla de Responsabilidad Individual F.C-10.-

OBSERVACIÓN (EN CASO DE MODIFICACIÓN EN RELACIÓN A LO SOLICITADO)

V° B° Director, Director General o Máxima Autoridad	Firma: Aclaración: CAROLINA CACERES R. Directora Sello: Dirección de Finanzas

SENAVE
Dirección de Finanzas
Dpto. de Rend. de Cuentas
15 DIC 2025
SUJETO A VERIFICACION Y ACEPTACION

SENAVE

Servicio Nacional de Calidad y Sanidad Vegetal y de Semillas

Domicilio: ASUNCION Telefax: 445769

ORDEN DE TRABAJO

Nº 029821

29821

☐ ORDINARIO

X ☐ EXTRAORDINARIO

Vehiculo Tipo: CAMIONETA 4X4 Chapa: AACZ-212 Nº de Orden Asignado: 0

Marca y Modelo: MITSUBISHI Área Interior: DOBLE

Conductor Autorizado: MARIO ALFREDO ACOSTA CAÑETE

Días Estimados de la Misión: Desde 9 / 12 / 2025 Hasta 15 / 12 / 2025

Horas Estimadas de la Misión: Desde las 00:01 Hasta las 24:00

Km. de Salida: 115332 Km. de Vuelta 116519

Km. estimados de Recorrido: 1500 Km. Real Recorridos 1187

Consumo estimado x 100 Km: Lts. 12

TRABAJOS A REALIZAR:

TRASLADO DE LOS FUNCIONARIOS DEL DEPARTAMENTO DE PATRIMONIO EN LOS DEPARTAMENTOS DE AMAMBAY, SAN PEDRO

DENTRO DLE TERRITORIO NACIONAL

ACOMPAÑAN: JOSE SILVA, JOSE CHILABERT

Fecha: 9 / 12 / 2025

Responsable del área al que fue asignado el automotor

GRAF. MONARCA S.R.L. - Tte. Farina 813 - Tel./Fax: 495 772 - 449 103 - RUC: 80013965-8 - C.H.T. Nº 1.043
50 Bl. 50x3 (28.701 / 31.200) Diciembre 2023


GOBIERNO DEL PARAGUAY
SERVICIO NACIONAL DE CALIDAD Y SANIDAD VEGETAL Y DE SEMILLAS
DIRECCIÓN DE OPERACIO
CINA DE PUNTO DE INSP
AMAMBAY
OPI: OFICINA DE PUNTO DE INSPECCIÓN
Acceda a mas información, procedimientos y formularios aquí
DIRECCIÓN DE OPERACIONES
www.senave.gov.py


GOBIERNO DEL PARAGUAY
SENAVE
OFICINA REGIONAL SAN PEDRO

ANEXO II-01: INFORME DE COMISIONAMIENTO NACIONAL

Se eleva a consideración de las autoridades institucionales el presente informe de comisionamiento nacional, declarando que los datos consignados son realizados en carácter de Declaración Jurada, quedando sometidos a los organismos de control.

Fecha de Informe	Número y Fecha del Expediente
18/12/25	8190 09/12/25

PERSONA ASIGNADA A LA COMISIÓN

Nombre y Apellido	C.I. N°	Funcionario	Firma
ALFREDO TORRES	807918	Si [X] No [ ]	

Cargo	Personal
CHOFER	Permanente [X] Contratado [ ] Otros [ ]

Teléfono	Correo Electrónico
0983 749 713	alfredo.torres@senave.gov.py

FECHA DE VIAJE

Inicio	Final
10/12/25	12/12/25

MOVILIDAD

Público [ ] Estado [X] Otros [ ]

Chofer asignado / Nombre	Orden de Trabajo Nro.	Km. Inicio	Km. Final
ALFREDO TORRES	32723	377102	378208

INFORMACION GEOGRAFICA

Departamento(s)	Localidade(s)
CORDILLERA - ALTO PARANÁ	CAACUPE - CIUDAD DEL ESTE - YGUAZU

DESCRIPCIÓN DE LAS TAREAS

Traslado de las funcionarias de la Dirección de Gestión de Personas las Señoras Gloria Saldívar y Cinthia Josefina Portillo Ramirez.-

OBSERVACIÓN (EN CASO DE MODIFICACIÓN EN RELACIÓN A LO SOLICITADO)

V° B° Director, Director General o Máxima Autoridad	Firma:
	Aclaración: Lic. Julio Sosa, Director, Dirección Administrativa
	Sello: SERVICIO NACIONAL DE CALIDAD Y SANIDAD VEGETAL Y DE SEMILLAS · DIRECCIÓN ADMINISTRATIVA · REPÚBLICA DEL PARAGUAY · SENAVE

SENAVE Dirección de Finanzas 18 DIC 2025 VERIFICACION Y ACEPTACION

C.P. Eugenia M. G... Jefa Dpto. de Rendición de Cuentas SENAVE

SENAVE

Servicio Nacional de Calidad y Sanidad Vegetal y de Semillas

Domicilio ASUNCION Telefax: 445769

ORDEN DE TRABAJO

☐ ORDINARIO Nº 0032723

X ☐ EXTRAORDINARIO ***32723***

Vehiculo Tipo: D-MAX Chapa: EAG-510 Nº de Orden Asignado 0

Marca y Modelo: ISUZU Área Interior DOBLE

Conductor Autorizado: ALFREDO TORRES

Días Estimados de la Misión: Desde 9 / 12 / 2025 Hasta 15 / 12 / 2025

Horas Estimadas de la Misión: Desde las 00:01 Hasta las 24:00

Km. de Salida: 377102 Km. de Vuelta 378208

Km. estimados de Recorrido: 1200 Km. Real Recorridos 1106

Consumo estimado x 100 Km: Lts. 12

TRABAJOS A REALIZAR:

TRASLADO DE LAS FUNCIONARIAS DE LA DIRECCION GESTION DE PERSONAS EN EL DEPARTAMENTO DE CORDILLERA, ALTO PARANA

DENTRO DEL TERRITORIO NACIONAL

ACOMPAÑAN: GLORIA BEATRIZ SALDÍVAR Y CINTHIA JOSEFINA BORTILLO RAMIREZ

Fecha: 9 / 12 / 2025

Responsable del área al que fue asignado el automotor

Dpto. de Transporte

GRAF. MONARCA S.R.L. - Tte. Fariña 813 - Tel./Fax: 495 772 - 449 103 - RUC: 80013965-8 - C.H.T. Nº 1.043
100 Bl. 100x3 (31.201 / 41.200) Enero 2025







ANEXO II-01: INFORME DE COMISIONAMIENTO NACIONAL

Se eleva a consideración de las autoridades institucionales el presente informe de comisionamiento nacional, declarando que los datos consignados son realizados en carácter de Declaración Jurada, quedando sometidos a los organismos de control.

Fecha de Informe	Número y Fecha del Expediente
18/12/25	8192 09/12/25

PERSONA ASIGNADA A LA COMISIÓN

Nombre y Apellido	C.I. N°	Funcionario	Firma
MARIO ALFREDO ACOSTA CAÑETE	3356826	Si [X] No [ ]	

Cargo	Personal		
CHOFER	Permanente [X]	Contratado [ ]	Otros [ ]

Teléfono	Correo Electrónico
760484 // 0981713290 0994703382	mario.acosta@senave.gov.py

FECHA DE VIAJE

Inicio	Final
09/12/25	12/12/25

MOVILIDAD

Público [ ] Estado [X] Otros [ ]

Chofer asignado / Nombre	Orden de Trabajo Nro.	Km. Inicio	Km. Final
MARIO ALFREDO ACOSTA CAÑETE	29821	115332	116519

INFORMACION GEOGRAFICA

Departamento(s)	Localidade(s)
AMAMBAY - SAN PEDRO	P.J.CABALLERO - SANTA ROSA DEL AGUARAY - GUAYAIBI

DESCRIPCIÓN DE LAS TAREAS

TRASLADO DE LOS FUNCIONARIOS DEL DEPARTAMENTO DE PATRIMONIO LOS SEÑORES JOSE SILVA, JOSE CHILAVERT.-

OBSERVACIÓN (EN CASO DE MODIFICACIÓN EN RELACIÓN A LO SOLICITADO)

V° B° Director, Director General o Máxima Autoridad	Firma: Aclaración: Sello:

18 DIC 2025
SUJETO A VERIFICACION Y ACEPTACION
C.P. Blanca Liz Gómez
Jefa
Dpto. de Rendición de Cuentas
SENAVE

Lic. Julio Sosa
Director
Dirección Administrativa

SENAVE

Servicio Nacional de Calidad y Sanidad Vegetal y de Semillas

Domicilio: ASUNCION Telefax: 445769

ORDEN DE TRABAJO

Nº 029821

29821

☐ ORDINARIO

x ☐ EXTRAORDINARIO

Vehiculo Tipo: CAMIONETA 4X4 Chapa: AACZ-212 Nº de Orden Asignado: 0

Marca y Modelo: MITSUBISHI Área Interior: DOBLE

Conductor Autorizado: MARIO ALFREDO ACOSTA CAÑETE

Días Estimados de la Misión: Desde 9 / 12 / 2025 Hasta 15 / 12 / 2025

Horas Estimadas de la Misión: Desde las 00:01 Hasta las 24:00

Km. de Salida: 115332 Km. de Vuelta 116519

Km. estimados de Recorrido: 1500 Km. Real Recorridos 1187

Consumo estimado x 100 Km: Lts. 12

TRABAJOS A REALIZAR:

TRASLADO DE LOS FUNCIONARIOS DEL DEPARTAMENTO DE PATRIMONIO EN LOS DEPARTAMENTOS DE AMAMBAY, SAN PEDRO

DENTRO DLE TERRITORIO NACIONAL

ACOMPAÑAN: JOSE SILVA, JOSE CHILABERT

Fecha: 9 / 12 / 2025

Responsable del área al que fue asignado el automotor

GRAF. MONARCA S.R.L. - Tte. Fariña 813 - Tel./Fax: 495 772 - 449 103 - RUC: 80013965-8 - C.H.T. Nº 1.043
50 Bl. 50x3 (28.701 / 31.200) Diciembre 2023


SERVICIO NACIONAL DE



ANEXO II-01: INFORME DE COMISIONAMIENTO NACIONAL

Se eleva a consideración de las autoridades institucionales el presente informe de comisionamiento nacional, declarando que los datos consignados son realizados en carácter de Declaración Jurada, quedando sometidos a los organismos de control.

Fecha de Informe	Número y Fecha del Expediente
22/12/25	8352 15/12/25

PERSONA ASIGNADA A LA COMISIÓN

Nombre y Apellido	C.I. N°	Funcionario	Firma
AGUSTIN BRITEZ SALCEDO	3004060	Si [X] No [ ]	

Cargo	Personal
CHOFER	Permanente [X] Contratado [ ] Otros [ ]

Teléfono	Correo Electrónico
021-293020 0991191435	agustin.britez@senave.gov.py

FECHA DE VIAJE

Inicio	Final
15/12/25	19/12/25

MOVILIDAD

Público [ ] Estado [X] Otros [ ]

Chofer asignado / Nombre	Orden de Trabajo Nro.	Km. Inicio	Km. Final
AGUSTIN BRITEZ SALCEDO	31229/28726/31535	281800/355042/380950	OT ABIERTO/OT ABIERTO

INFORMACION GEOGRAFICA

Departamento(s)	Localidade(s)
BOQUERÓN	FILADELFIA - MARISCAL ESTIGARRIBIA - INFANTE RIVAROLA

DESCRIPCIÓN DE LAS TAREAS

TRASLADO DE LOS FUNCIONARIOS DEL DEPARTAMENTO DE PATRIMONIO LOS SEÑORES JOSÉ SILVA Y JOSÉ CHILAVERT.

OBSERVACIÓN (EN CASO DE MODIFICACIÓN EN RELACIÓN A LO SOLICITADO)

El vehículo CON CHAPA HFS-213, sufrió desperfectos mecánicos el día 15/12/2025, motivo por el cual se solicitó el apoyo del Ing. Sergio Almado para la utilización de su vehículo con chapa BTD-046, a fin de cubrir las actividades correspondientes a los días 16 y 17/12/2025, mientras el vehículo con

V° B° Director, Director General o Máxima Autoridad	Firma: Aclaración: Sello:

SERVICIO NACIONAL DE CALIDAD Y SANIDAD VEGETAL Y DE SEMILLAS
DIRECCIÓN ADMINISTRATIVA
REPÚBLICA DEL PARAGUAY
SENAVE

Lic. Julio Soto
Director
Dirección Administrativa

SENAVE
Dirección de Finanzas
Dpto. de Rend. de Cuentas
22 DIC 2025
SUJETO A VERIFICACION Y ACEPTACION

C.P. Eugenia M. Gómez
Jefa
Departamento de Rendición de Cuentas
SENAVE

SENAVE

Servicio Nacional de Calidad y Sanidad Vegetal y de Semillas

445769

Domicilio ASUNCION Telefax:

ORDEN DE TRABAJO

Nº 0031229
31229

☐ ORDINARIO

☒ EXTRAORDINARIO

Vehiculo Tipo: CAMIONETA Chapa: HFS-213 Nº de Orden Asignado 0

Marca y Modelo: NISSAN Área Interior

Conductor Autorizado: AGUSTIN BRITEZ SALCEDO

Días Estimados de la Misión: Desde 15/12/2025 Hasta 22/12/2025

Horas Estimadas de la Misión: Desde las 00:01 Hasta las 24:00

Km. de Salida: 281800 Km. de Vuelta

Km. estimados de Recorrido: 1500 Km. Real Recorridos

Consumo estimado x 100 Km: Lts. 12

TRABAJOS A REALIZAR:

TRASLADO DE LOS FUNCIONARIOS DEL DEPARTAMENTO DE PATRIMONIO EN EL DEPARTAMENTO DE BOQUERON

DENTRO DEL TERRITORIO NACIONAL

ACOMPAÑAN: JOSE SILVA, JOSE CHIAVENT

Fecha: 15/12/2025

Paola Gómez
Depto. de Transporte
Responsable de área al que es asignado el automotor

GRAF. MONARCA S.R.L. - Tte. Fariña 813 - Tel./Fax: 495 772 - 449 103 - RUC: 80013985-8 - C.H.T. Nº 1.043
100 Bl. 100x3 (31.201 / 41.200) Enero 2025

Paola Gómez
Depto. de Transporte

SENAVE

Servicio Nacional de Calidad y Sanidad Vegetal y de Semillas

Domicilio ASUNCION Telefax: 445769

ORDEN DE TRABAJO

Nº 028726

☐ ORDINARIO

x ☐ EXTRAORDINARIO

28726

Vehiculo Tipo: HILUX D/C 4X4 TD Chapa: BTD-046 Nº de Orden Asignado: 0

Marca y Modelo: TOYOTA Área Interior: DOBLE

Conductor Autorizado: SERGIO DANIEL ALMANDO DURE

Días Estimados de la Misión: Desde 15 / 12 / 2025 Hasta 31 / 12 / 2025

Horas Estimadas de la Misión: Desde las 00:01 Hasta las 24:00

Km. de Salida: 355042 Km. de Vuelta

Km. estimados de Recorrido: 2000 Km. Real Recorridos

Consumo estimado x 100 Km: Lts. 12

TRABAJOS A REALIZAR:

ACTIVIDADES REFERENTES A LA OFICINA REGIONAL DE CHACO - APOYO EN EL TRASLADO DE LOS FUNCIONARIOS DEL SENAVE

DENTRO DEL TERRITORIO NACIONAL.

PUEDE CONDUCIR: BLAS QUIROGA, ROLANDO SANABRIA, LUIS GAIFANO ZAVALA, MARCOS SALINAS, FABIO CORONEL, AGUSTIN ERITEZ... ACOMPAÑAN: MABEL BENITEZ, JOSE SILVA, JOSE CHILAVERT.

Fecha: 16 / 12 / 2025

Paola Gómez
Opto. de Transporte

Responsable del área al que fue asignado el automotor

GRAF. MONARCA S.R.L. - Tte. Fariña 813 - Tel./Fax: 495 772 - 449 103 - RUC: 80013965-8 - C.H.S. Nº 1.843
50 Bl. 50x3 (28.701 / 31.200) Diciembre 2023

SENAVE

Servicio Nacional de Calidad y Sanidad Vegetal y de Semillas

Domicilio ASUNCION Telefax: 445769

ORDEN DE TRABAJO

Nº 0031535

31535

☐ ORDINARIO

X ☐ EXTRAORDINARIO

Vehiculo Tipo: D-MAX Chapa: EAG-519 Nº de Orden Asignado 0

Marca y Modelo: ISUZU Área Interior DOBLE

Conductor Autorizado: AGUSTIN BRITEZ SALCEDO

Días Estimados de la Misión: Desde 17 / 12 / 2025 Hasta 19 / 12 / 2025

Horas Estimadas de la Misión: Desde las 00:01 Hasta las 24:00

Km. de Salida: 380950 Km. de Vuelta 382708

Km. estimados de Recorrido: 1500 Km. Real Recorridos 1758

Consumo estimado x 100 Km: Lts. 12

TRABAJOS A REALIZAR:

TRASLADO D ELOS FUNCIONARIOS DEL DEPARTAMENTO DE PATRIMONIO EN EL DEPARTAMENTO DE BOQUERON.

DENTRO DEL TERRITORIO NACIONAL

ACOMPAÑAN: JOSE SILVA, JOSE CHILAVERT.... PUEDE CONDUCIR: JORGE BENITEZ

Fecha: 17 / 12 / 2025

Responsable del área al que fue asignado el automotor

Paola Gómez
Jefe de Transporte

GRAF. MONARCA S.R.L. - Tte. Fariña 813 - Tel./Fax: 495 772 - 449 103 - RUC: 80013965-8 - C.I. 11.1.348
100 Bl. 100x3 (31.201 / 41.200) Enero 2025


PUNTO DE
INGRESO/
EGRESO
INFANTE
RIVAROLA
adidas
SENAVE
PUNTO DE
INGRESO
Y
EGRESO
GOBIERNO
PARAGUAY

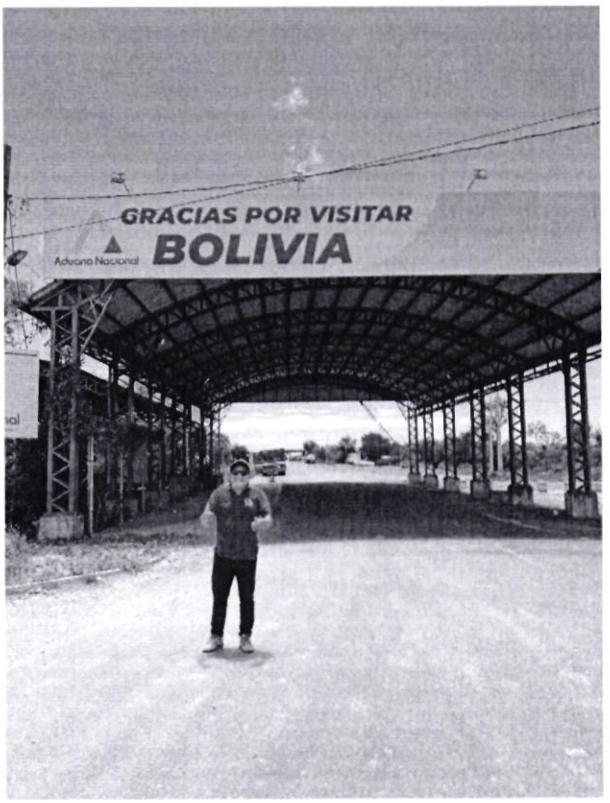
GRACIAS POR VISITAR
Aduana Nacional
BOLIVIA

ANEXO II-01: INFORME DE COMISIONAMIENTO NACIONAL

Se eleva a consideración de las autoridades institucionales el presente informe de comisionamiento nacional, declarando que los datos consignados son realizados en carácter de Declaración Jurada, quedando sometidos a los organismos de control.

Fecha de Informe	Número y Fecha del Expediente
09/12/25	7914 28/11/25

PERSONA ASIGNADA A LA COMISIÓN

Nombre y Apellido	C.I. N°	Funcionario	Firma
JOSE IGNACIO IRALA GARCETE	2343916	Si [X] No [ ]	

Cargo	Personal
CHOFER	Permanente [X] Contratado [ ] Otros [ ]

Teléfono	Correo Electrónico
0983 364 074 0971672165	jose.irala@senave.gov.py

FECHA DE VIAJE

Inicio	Final
02/12/25	05/12/25

MOVILIDAD

Público [ ] Estado [X] Otros [ ]

Chofer asignado / Nombre	Orden de Trabajo Nro.	Km. Inicio	Km. Final
JOSE IGNACIO IRALA GARCETE	31824	352240	353.895

INFORMACION GEOGRAFICA

Departamento(s)	Localidade(s)
BOQUERÓN	FILADELFIA - MCAL. ESTIGARRIBIA

DESCRIPCIÓN DE LAS TAREAS

TRASLADO DE LOS FUNCIONARIOS DE LA DTIC LOS SEÑORES RICARDO LOPEZ Y EDGAR LEPEL.-

OBSERVACIÓN (EN CASO DE MODIFICACIÓN EN RELACIÓN A LO SOLICITADO)

EN EL COMISIONAMIENTO ACOMPAÑO EL SEÑOR ARNALDO ORTIZ

V° B° Director, Director General o Máxima Autoridad	Firma: Aclaración: Lic. Julio Sosa Director Sello:

SENAVE Dirección de Finanzas Depto. de Rend. de Cuentas 09 DIC 2025 SUJETO A VERIFICACIÓN Y ACEPTACIÓN C.P. Eugenia M. Gómez Jefa Depto. de Rendición de Cuentas SENAVE

SENAVE

Servicio Nacional de Calidad y Sanidad Vegetal y de Semillas

Domicilio: ASUNCION Telefax: 445769

ORDEN DE TRABAJO

Nº 0031824

31824

☐ ORDINARIO

☒ EXTRAORDINARIO

Vehiculo Tipo: L-200 Chapa: HAA-231 Nº de Orden Asignado: 0

Marca y Modelo: MITSUBISHI Área Interior: DOBLE

Conductor Autorizado: JOSE IGNACIO IRALA GARCETE

Días Estimados de la Misión: Desde 1 / 12 / 2025 Hasta 5 / 12 / 2025

Horas Estimadas de la Misión: Desde las 00:01 Hasta las 24:00

Km. de Salida: 352240 Km. de Vuelta: 353895

Km. estimados de Recorrido: 1800 Km. Real Recorridos: 1655

Consumo estimado x 100 Km: Lts. 12

TRABAJOS A REALIZAR:

TRASLADO DE LOS FUNCIONARIOS DE L ADTIC Y UCI EN EL DEPARTAMENTO DE BOQUERON

DENTRO DLE TERRITORIO NACIONAL

ACOMPAÑAN: EDGAR LEPEL, RICARDO LOPEZ, ARNALDO ORTIZ

Fecha: 1 / 12 / 2025

Responsable del área al que fue asignado el automotor

GRAF. MONARCA S.R.L. - Tte. Fariña 813 - Tel./Fax: 495 772 - 449 103 - RUC: 80013965-8 - C.I.T. Nº 41.043
100 Bl. 100x3 (31.201 / 41.200) Enero 2025


SERVICIO NACIONAL DE



ANEXO II-01: INFORME DE COMISIONAMIENTO NACIONAL

Se eleva a consideración de las autoridades institucionales el presente informe de comisionamiento nacional, declarando que los datos consignados son realizados en carácter de Declaración Jurada, quedando sometidos a los organismos de control.

Fecha de Informe	Número y Fecha del Expediente
12/12/25	7802 25/11/25

PERSONA ASIGNADA A LA COMISIÓN

Nombre y Apellido	C.I. N°	Funcionario	Firma
OSCAR AMADO RODRIGUEZ ORTIZ	613794	Si [X] No [ ]	

Cargo	Personal
CHOFER Y AUXILIAR DE MUESTREO	Permanente [X] Contratado [ ] Otros [ ]

Teléfono	Correo Electrónico
0981 810 300	oscar.rodriguez@senave.gov.py

FECHA DE VIAJE

Inicio	Final
09/12/25	11/12/25

MOVILIDAD

Público [ ] Estado [X] Otros [ ]

Chofer asignado / Nombre	Orden de Trabajo Nro.	Km. Inicio	Km. Final
Oscar Rodriguez	0032412	69098	Orden Abierta

INFORMACION GEOGRAFICA

Departamento(s)	Localidade(s)
ALTO PARANA - ITAPÚA	CIUDAD DEL ESTE - ENCARNACIÓN

DESCRIPCIÓN DE LAS TAREAS

TRASLADO DE FUNCIONARIO DE LA DL Y APOYO PARA REALIZAR RETIRO DE MUESTRAS DE PRODUCTOS FITOSANITARIOS Y FERTILIZANTES DE LA OFICINA DE PUNTO DE INSPECCIÓN, PARA SU ANÁLISIS CORRESPONDIENTE.-

OBSERVACIÓN (EN CASO DE MODIFICACIÓN EN RELACIÓN A LO SOLICITADO)

V° B° Director, Director General o Máxima Autoridad	Firma: Aclaración: Blanca E. Coronel SENAVE Sello:

SENAVE Dirección de Finanzas Dpto. de Rend. de Cuentas 12 DIC 2025 Sujeto a Verificación y Aceptación
C.P. Eugenia M. Gor... Jefa
Dpto. de Rendición de Cuentas
SENAVE

Zimbra: **direccion.laboratorios@senave.gov.py**

Encargada de Despacho

De : Dirección de laboratorios de laboratorios <direccion.laboratorios@senave.gov.py> vie, 12 de dic de 2025 07:43

Asunto : Encargada de Despacho

Para : funcionarios <funcionarios@senave.gov.py>

Buenos días.

Por este medio comunico la designación de encargada de despacho de la Dirección de Laboratorios a la Ing. Agr. Blanca Coronel de fecha 12 de diciembre del corriente año, para lo que hubiere lugar.

Saludos Cordiales

Dirección de Laboratorios (DL)

SENAVE

Servicio Nacional de Calidad y Sanidad Vegetal y de Semillas

445769

Domicilio: ASUNCION Telefax:

ORDEN DE TRABAJO

Nº 0032412

32412

☐ ORDINARIO

X ☐ EXTRAORDINARIO

Vehiculo Tipo: CAMION Chapa: AAMP-662 Nº de Orden Asignado: 0

Marca y Modelo: ISUZU Área Interior:

Conductor Autorizado: JADIYI CONCEPCION TORALES SALINAS

Días Estimados de la Misión: Desde 1/12/2025 Hasta 31/12/2025

Horas Estimadas de la Misión: Desde las 00:01 Hasta las 24:00

Km. de Salida: 69098 Km. de Vuelta

Km. estimados de Recorrido: 3000 Km. Real Recorridos

Consumo estimado x 100 Km: Lts. 18

TRABAJOS A REALIZAR:

ACTIVIDADES TECNICAS REFERENTES A LA DIRECCION DE LABORATORIOS DEL SENAVE

DENTRO DEL TERRITORIO NACIONAL

PUEDEN CONDUCIR: OSCAR RODRIGUEZ, ANIBAL KIESL, NELSON MARIN, OSCAR FRESCURA, IDILIO MENDEZ, LUIS VAZQUEZ, VILMA GOMEZ, OSCAR ORTIZ, VIDAL MARIA.

Fecha: 1/12/2025

Responsable del área al que fue asignado el automotor

Paola Gomez
Dpto. de Transporte

GRAF. MONARCA S.R.L. - Tte. Fariña 813 - Tel./Fax: 495 772 - 449 103 - RUC: 80013965-8 - C.H.T. Nº 1.043
100 Bl. 100x3 (31.201 / 41.200) Enero 2025


YAHWEH

ANEXO II-01: INFORME DE COMISIONAMIENTO NACIONAL

Se eleva a consideración de las autoridades institucionales el presente informe de comisionamiento nacional, declarando que los datos consignados son realizados en carácter de Declaración Jurada, quedando sometidos a los organismos de control.

Fecha de Informe	Número y Fecha del Expediente
15/12/25	8134 05/12/25

PERSONA ASIGNADA A LA COMISIÓN

Nombre y Apellido	C.I. N°	Funcionario	Firma
NESTOR DEJESUS ROJAS DIAZ	4436141	Si [X] No [ ]	

Cargo	Personal
ASESOR JURIDICO DICTAMINANTE VINCULANTE	Permanente [X] Contratado [ ] Otros [ ]

Teléfono	Correo Electrónico
0983 481 525	nestor.rojas@senave.gov.py

FECHA DE VIAJE

Inicio	Final
11/12/25	11/12/25

MOVILIDAD

Público [ ] Estado [X] Otros [ ]

Chofer asignado / Nombre	Orden de Trabajo Nro.	Km. Inicio	Km. Final
Néstor Rojas	025597	145.596	Orden Abierta

INFORMACION GEOGRAFICA

Departamento(s)	Localidade(s)
CENTRAL	SAN LORENZO

DESCRIPCIÓN DE LAS TAREAS

TRASLADO DE MUESTRAS VEGETALES CON FINES ANALÍTICOS DE RESIDUOS DE PLAGUICIDAS Y OTROS CONTAMINANTES, EN EL MARCO DEL MONITOREO DE PRODUCTOS VEGETALES.-

OBSERVACIÓN (EN CASO DE MODIFICACIÓN EN RELACIÓN A LO SOLICITADO)

ORDEN ABIERTA DE TODO EL MES DE DICIEMBRE

V° B° Director, Director General o Máxima Autoridad

Firma:

Aclaración:

Sello:

SERVICIO NACIONAL DE CALIDAD Y SANIDAD VEGETAL Y DE SEMILLAS - DIRECCIÓN GENERAL DE ASUNTOS JURÍDICOS - SENAVE

Abg. Juan Fernando Lebrón G.
Director General
Dirección General de Asuntos Jurídicos
SENAVE

SENAVE Dirección de Finanzas
15 DIC 2025
Abog. Ismael Fernández
Revisor - Dpto. Rendición de Cuentas

2(dos)

SENAVE

Servicio Nacional de Calidad y Sanidad Vegetal y de Semillas

Domicilio: ASUNCION Telefax: 445769

ORDEN DE TRABAJO

Nº 025597

25597

☐ ORDINARIO

x ☐ EXTRAORDINARIO

Vehiculo Tipo: CAMIONETA Chapa: AAMB-704 Nº de Orden Asignado: 0

Marca y Modelo: TOYOTA Área Interior: DOBLE

Conductor Autorizado: MONICA CASTIGLIONI

Días Estimados de la Misión: Desde 1 / 12 / 2025 Hasta 31 / 12 / 2025

Horas Estimadas de la Misión: Desde las 00:01 Hasta las 24:00

Km. de Salida: 145596 Km. de Vuelta

Km. estimados de Recorrido: 3000 Km. Real Recorridos

Consumo estimado x 100 Km: Lts. 12

TRABAJOS A REALIZAR:

ACTIVIDADES REFERENTE A LA OFICINA REGIONAL - APOYO EN EL TRASLADO DE LOS FUNCIONARIOS DEL SENAVE.

DENTRO DEL TERRITORIO NACIONAL

PUEDEN CONDUCIR: JULIAN GODOY, EDGAR FERREIRA, ANANCIO CORONEL, ARIEL DELVALLE, MARTIN PORTILLO, ISABEL EMLACH, CELSO FERNANDEZ, ALCIDES DE LA CRUZ, NESTOR ROJAS, KATMIÑA CAMELLI, ROLANDO CANARUA, [illegible] CORONEL, MARCOS GALINAS.

Fecha: 1 / 12 / 2025

Responsable del área a la que fue asignado el Automotor

GRAF. MONARCA S.R.L. - Tte. Fariña 813 - Tel./Fax: 495 772 - 449 103 - RUC: 80013965-8 - C.H.T. Nº 1.043
50 Bl. 50 X 3 (25.901 / 27.500) Septiembre 2021

REGISTRO FOTOGRÁFICO.

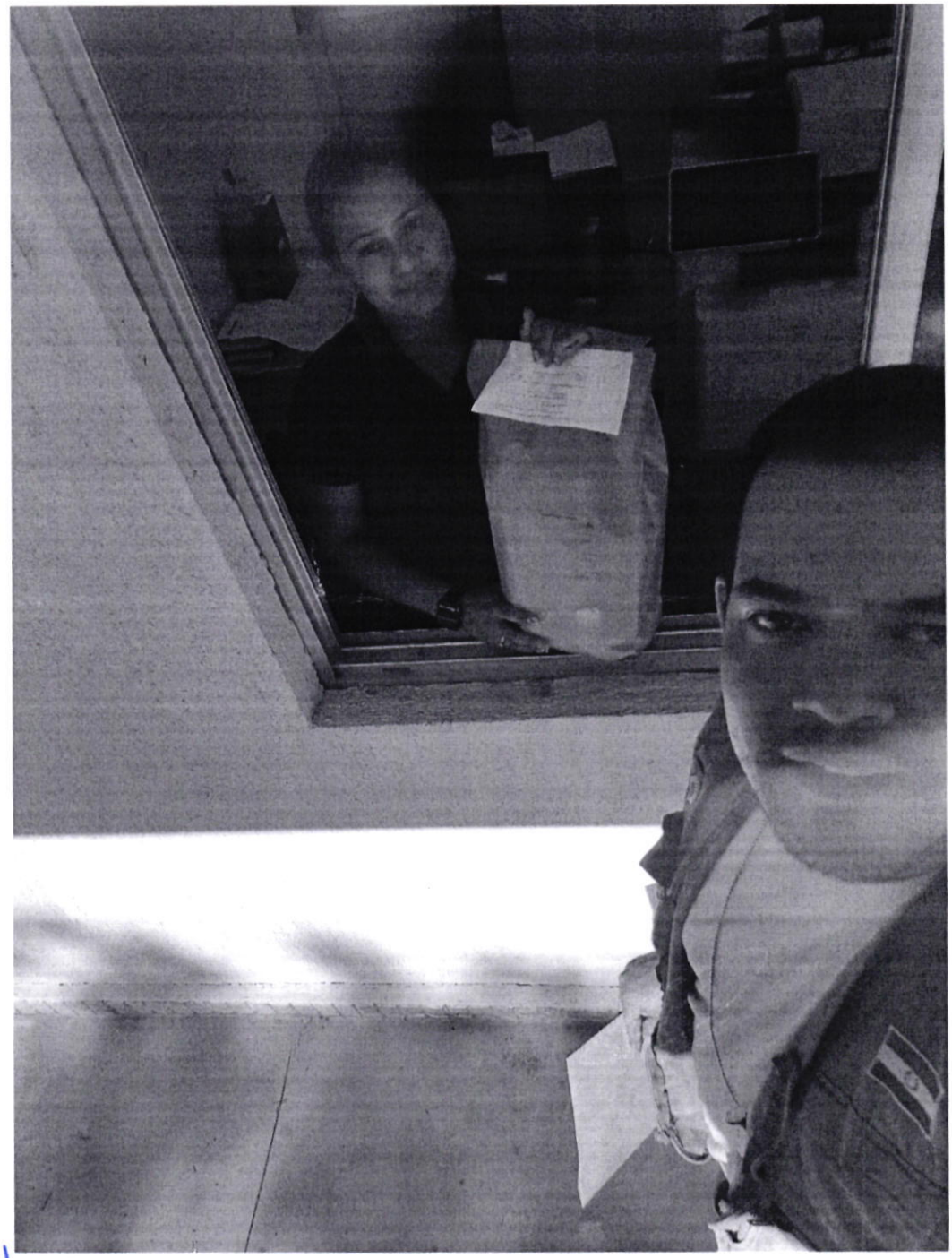

SERVICIO NACIONAL DE CALIDAD Y SANIDAD VEGETAL Y DE SEMILLAS
Dirección de Oficinas Regionales
San Pedro
SENAVE

ANEXO II-01: INFORME DE COMISIONAMIENTO NACIONAL

Se eleva a consideración de las autoridades institucionales el presente informe de comisionamiento nacional, declarando que los datos consignados son realizados en carácter de Declaración Jurada, quedando sometidos a los organismos de control.

Fecha de Informe	Número y Fecha del Expediente
24/12/25	8169 05/12/25

PERSONA ASIGNADA A LA COMISIÓN

Nombre y Apellido	C.I. N°	Funcionario	Firma
JAZMIN YERUTI MONGELOS FRANCO	4826303	Si [X] No [ ]	

Cargo	Personal
Tecnico Analista en el Area de Biologia Molecular	Permanente [ ] Contratado [X] Otros [ ]

Teléfono	Correo Electrónico
0985-787037	jazmin.mongelos@gmail.com

FECHA DE VIAJE

Inicio	Final
22/12/25	23/12/25

MOVILIDAD

Público [ ] Estado [X] Otros [ ]

Chofer asignado / Nombre	Orden de Trabajo Nro.	Km. Inicio	Km. Final
Óscar Manuel Frescura Gómez	027389	482051	482971

INFORMACION GEOGRAFICA

Departamento(s)	Localidade(s)
ALTO PARANA	HERNANDARIAS

DESCRIPCIÓN DE LAS TAREAS

Participar como Experto técnico en la Auditoría al Laboratorio de Análisis de Control de Calidad KRESKOS S.A. ubicado en el Departamento de Alto Paraná, Hernandarias.-

OBSERVACIÓN (EN CASO DE MODIFICACIÓN EN RELACIÓN A LO SOLICITADO)

SENAVE Dpto. de Finanzas Dpto. de Rend. de Cuentas 24 DIC 2025 SUJETO A VERIFICACIÓN Y ACREDITACIÓN

C.P. Eugenia M. Gómez
Jefa
Dpto. de Rendición de Cuentas
SENAVE

V° B° Director, Director General o Máxima Autoridad	Firma:
	Aclaración: Dra. Ing. Agr. Jadiyi C. Torales S. Directora SENAVE
	Sello: SERVICIO NACIONAL DE CALIDAD Y SANIDAD VEGETAL Y DE SEMILLAS Dirección de Laboratorio D.L. * SENAVE *


KRESK



Decse: tambien forma parte de la O.T Nº 27.389 la funcionaria Jazmin Yenili Mongelos Franco.

SENAVE

Servicio Nacional de Calidad y Sanidad Vegetal y de Semillas

Domicilio ASUNCION Telefax: 445769

ORDEN DE TRABAJO

Nº 027389

27389

☐ ORDINARIO

X ☐ EXTRAORDINARIO

Vehiculo Tipo: D-MAX Chapa: EAG-514 Nº de Orden Asignado 0

Marca y Modelo: ISUZU Área Interior DOBLE

Conductor Autorizado: OSCAR MANUEL FRESCURA GOMEZ

Días Estimados de la Misión: Desde 20 / 12 / 2025 Hasta 23 / 12 / 2025

Horas Estimadas de la Misión: Desde las 00:01 Hasta las 24:020

Km. de Salida: 482051 Km. de Vuelta 482971

Km. estimados de Recorrido: 1200 Km. Real Recorridos 920

Consumo estimado x 100 Km: Lts. 12

TRABAJOS A REALIZAR:

TRASLADO DE LAS FUNCIONARIAS DE LA DIRECCION DE AGROQUIMICOS EN EL DEPARTAMENTO DE ALTO PARANÁ

DENTRO DEL TERRITORIO NACIONAL

ACOMPAÑAN: MACARENA BERNAL Y KAREN BENITEZ

Fecha: 20 / 12 / 2025

Responsable del área al que fue asignado el automotor

GRAF. MONARCA S.R.L. - Tte. Fariña 813 - Tel./Fax: 495 772 - 449 103 - RUC: 80013965-8 - C.I.T. Nº 1.043
50 BL 50 X 3 (25.001 / 27.500) Septiembre 2021

ANEXO II-01: INFORME DE COMISIONAMIENTO NACIONAL

Se eleva a consideración de las autoridades institucionales el presente informe de comisionamiento nacional, declarando que los datos consignados son realizados en carácter de Declaración Jurada, quedando sometidos a los organismos de control.

Fecha de Informe	Número y Fecha del Expediente
22/12/25	8462 17/12/25

PERSONA ASIGNADA A LA COMISIÓN

Nombre y Apellido	C.I. N°	Funcionario	Firma
JOSE CARMELO ESTIGARRIBIA GONZALEZ	1657190	Si [X] No [ ]	

Cargo	Personal
CHOFER	Permanente [X] Contratado [ ] Otros [ ]

Teléfono	Correo Electrónico
0271-272737 0992997913	jose.estigarribia@senave.gov.py

FECHA DE VIAJE

Inicio	Final
17/12/25	19/12/25

MOVILIDAD

Público [ ] Estado [X] Otros [ ]

Chofer asignado / Nombre	Orden de Trabajo Nro.	Km. Inicio	Km. Final
JOSE CARMELO ESTIGARRIBIA GONZALEZ	31618	162014	163688

INFORMACION GEOGRAFICA

Departamento(s)	Localidade(s)
BOQUERÓN	INFANTE RIVAROLA - MCAL. ESTIGARRIBIA

DESCRIPCIÓN DE LAS TAREAS

Traslado de las cañerías desde Filadelfia a Infante Rivarola. Dichos fueroin adquiridos por la Municipalidad de Mariscal en donde hacen Oficina en el mismo local que la OPI Infante Rivarola que es el predio de la ANNP.-

OBSERVACIÓN (EN CASO DE MODIFICACIÓN EN RELACIÓN A LO SOLICITADO)

V° B° Director, Director General o Máxima Autoridad	Firma: Aclaración: Sello:

SERVICIO NACIONAL DE CALIDAD Y SANIDAD VEGETAL Y DE SEMILLAS
DIRECCION ADMINISTRATIVA
REPUBLICA DEL PARAGUAY
SENAVE

Lic. Julio Rosa
Director
Dirección Administrativa

22 DIC 2025

Eugenia M. Gómez
Jefa
Dpto. de Rendición de Cuentas
SENAVE

SENAVE

Servicio Nacional de Calidad y Sanidad Vegetal y de Semillas

445769

ASUNCION

Domicilio..... Telefax:.....

ORDEN DE TRABAJO

Nº 0031618

☐ ORDINARIO

X ☐ EXTRAORDINARIO

Vehiculo Tipo: CAMION ..... Chapa: BTD-066 ..... Nº de Orden Asignado 0

Marca y Modelo: HINO ..... Área Interior SIMPLE

Conductor Autorizado: JOSE CARMELO ESTIGARRIBIA .....

Días Estimados de la Misión: Desde 17/12/2025 ..... Hasta 19/12/2025 .....

Horas Estimadas de la Misión: Desde las 00:01 ..... Hasta las 24:00 .....

Km. de Salida: 162014 ..... Km. de Vuelta 163688 .....

Km. estimados de Recorrido: 1500 ..... Km. Real Recorridos 1674 .....

Consumo estimado x 100 Km: Lts. 18 .....

TRABAJOS A REALIZAR:

TRASLADO DE CAÑERÍAS DESDE FILADELFIA A INFANTE RIVAROLA. DICHOS CAÑOS FUERON ADQUIRIDOS POR LA MUNICIPALIDAD DE MARISCAL EN DONDE HACEN OFICINA EN EL MISMO LOCAL QUE LA OPI INFANTE RIVAROLA QUE ES EL PREDIO DE LA ANNP. EN EL DEPARTAMENTO DE DENTRO DEL TERRITORIO NACIONAL

Fecha: 17/12/2025

Responsable del área al que fue asignado el automotor

GRAF. MONARCA S.R.L. - Tte. Fariña 813 - Tel./Fax: 495 772 - 449 103 - RUC: 80013965-8 - C.H.T. Nº 1.043
100 Bl. 100x3 (31.201 / 41.200) Enero 2025

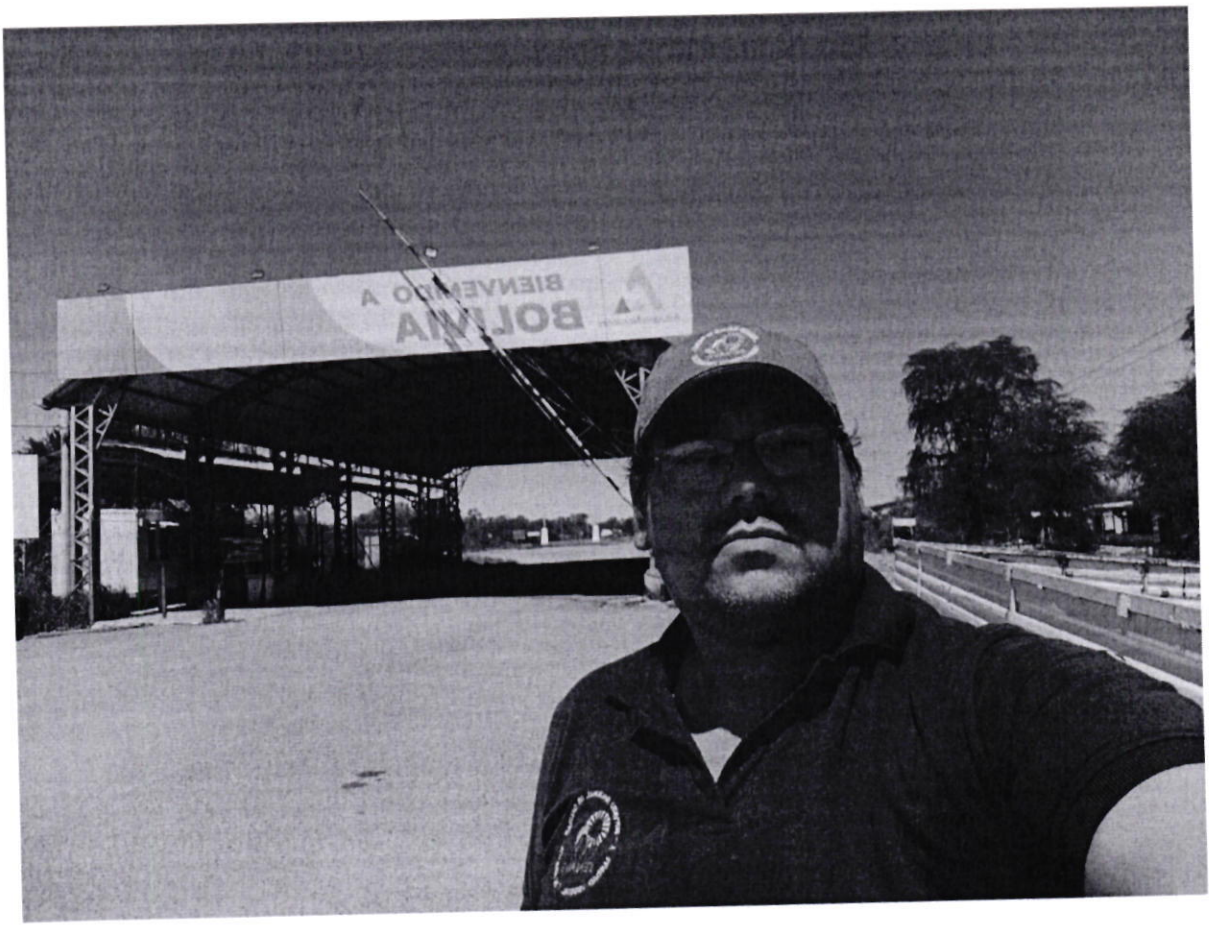
BIENVENIDO A
BOLIVIA

ANEXO II-01: INFORME DE COMISIONAMIENTO NACIONAL

Se eleva a consideración de las autoridades institucionales el presente informe de comisionamiento nacional, declarando que los datos consignados son realizados en carácter de Declaración Jurada, quedando sometidos a los organismos de control.

Fecha de Informe	Número y Fecha del Expediente
22/12/25	8348 15/12/25

PERSONA ASIGNADA A LA COMISIÓN

Nombre y Apellido	C.I. N°	Funcionario	Firma
JOEL MEDINA SERAFINI	4190632	Si [X] No [ ]	Joel Medina

Cargo	Personal
CHOFER	Permanente [X] Contratado [ ] Otros [ ]

Teléfono	Correo Electrónico
0972 859 984 0986417606	joel.medina@senave.gov.py

FECHA DE VIAJE

Inicio	Final
16/12/25	19/12/25

MOVILIDAD

Público [ ] Estado [X] Otros [ ]

Chofer asignado / Nombre	Orden de Trabajo Nro.	Km. Inicio	Km. Final
JOEL MEDINA SERAFIN	33115	334629	335865

INFORMACION GEOGRAFICA

Departamento(s)	Localidade(s)
ALTO PARANA - ITAPUA	MINGA GUAZU - CAPITAN MIRANDA

DESCRIPCIÓN DE LAS TAREAS

TRASLADO DE LAS FUNCIONARIAS DE LA DIRECCIÓN DE AGROQUIMICOS LAS SEÑORAS LEYLA DIAZ E INGRID ALVARENGA.-

OBSERVACIÓN (EN CASO DE MODIFICACIÓN EN RELACIÓN A LO SOLICITADO)

V° B° Director, Director General o Máxima Autoridad	Firma: Aclaración: Sello:

Lic. Julio Sosa
Director
Dirección Administrativa

22 DIC 2025

C.P. Eugenia M. Gómez
Jefa
Dpto. de Rendición de Cuentas
SENAVE

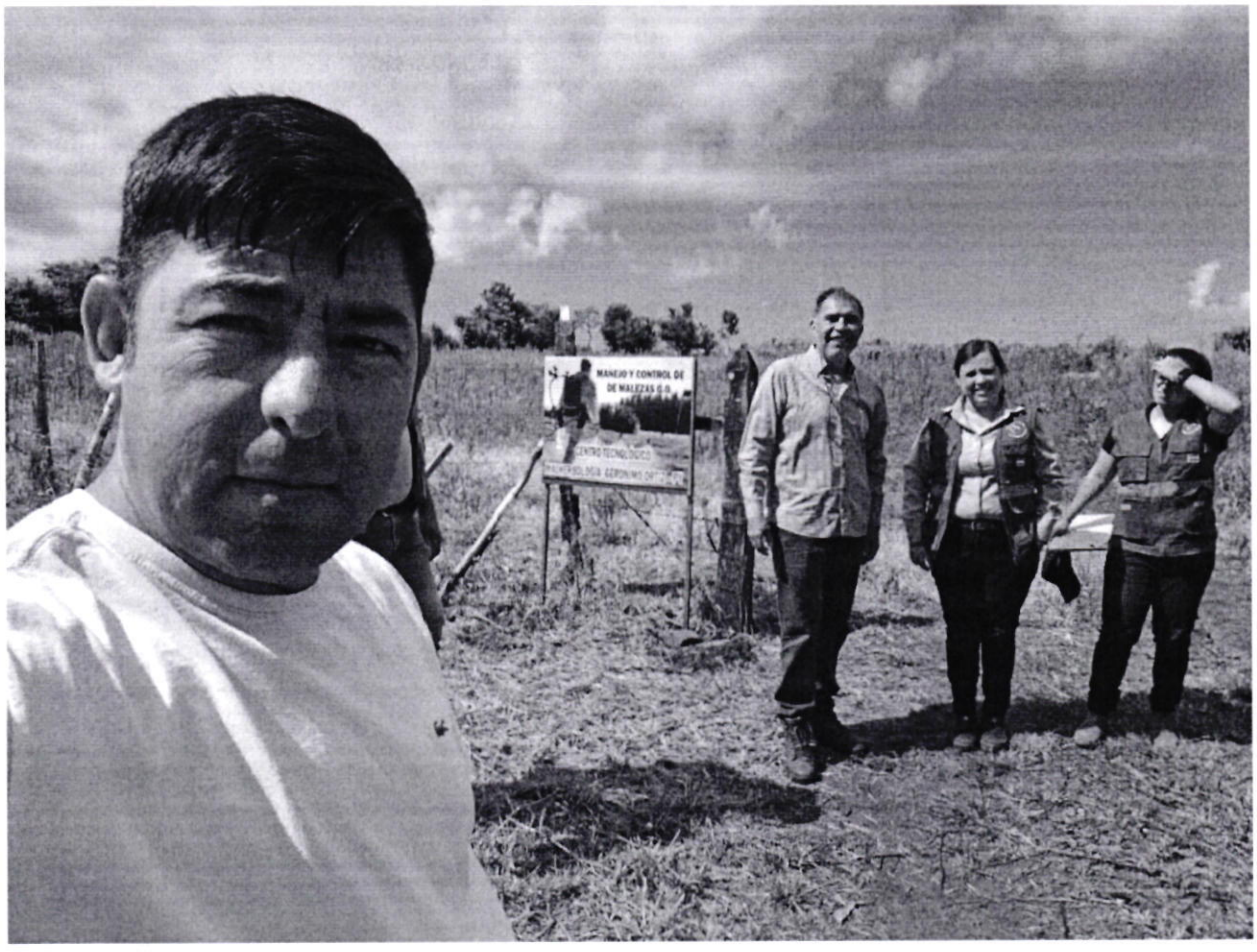
MANEJO Y CONTROL DE
DE MALEZAS S.A.

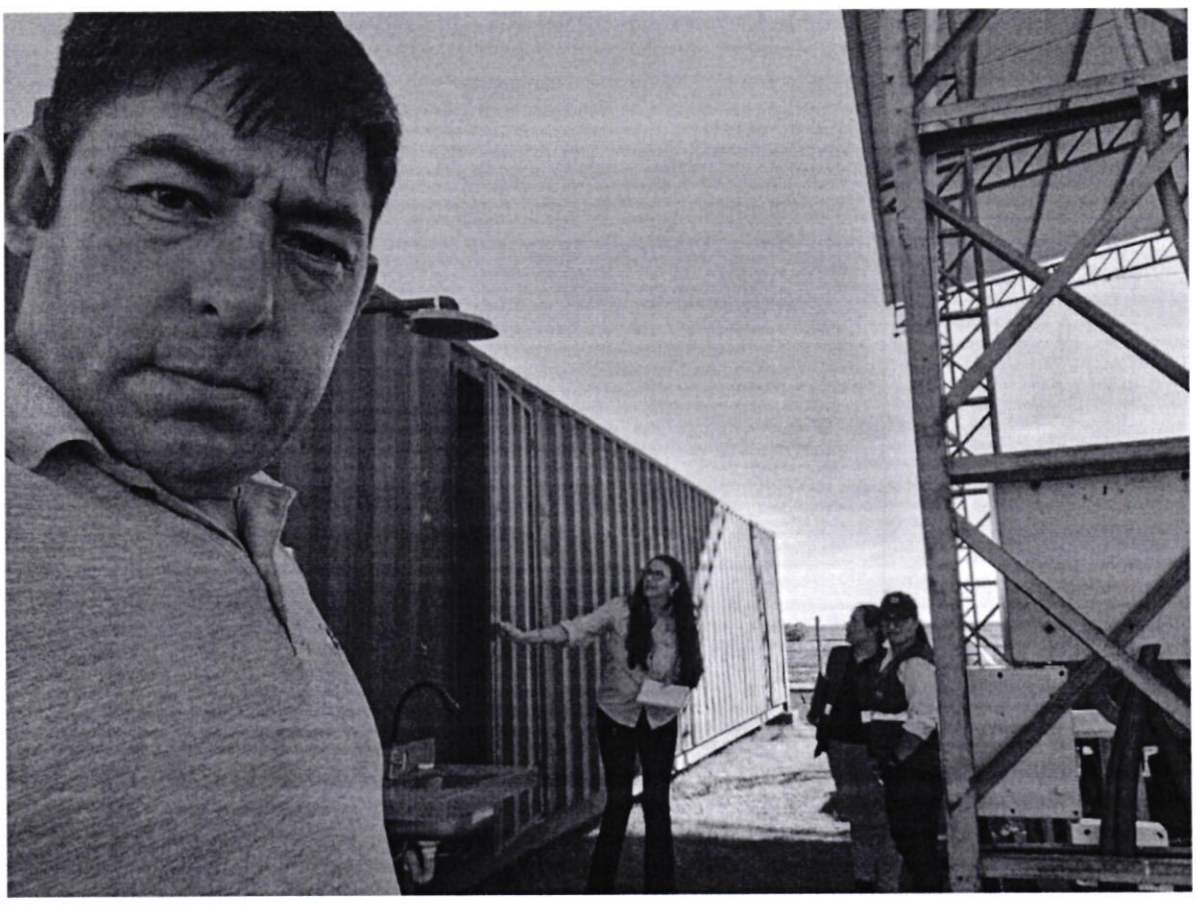

SENAVE

Servicio Nacional de Calidad y Sanidad Vegetal y de Semillas

Domicilio ASUNCION Telefax: 445769

ORDEN DE TRABAJO

☐ ORDINARIO

☒ EXTRAORDINARIO

Nº 0033115

33115

Vehiculo Tipo: L-200 Chapa: HAA-229 Nº de Orden Asignado 0

Marca y Modelo: MITSUBISHI Área Interior DOBLE

Conductor Autorizado: JOEL MEDINA SERAFINI

Días Estimados de la Misión: Desde 16 / 12 / 2025 Hasta 22 / 12 / 2025

Horas Estimadas de la Misión: Desde las 00:01 Hasta las 24:00

Km. de Salida: 334629 Km. de Vuelta 335865

Km. estimados de Recorrido: 1200 Km. Real Recorridos 1236

Consumo estimado x 100 Km: Lts. 12

TRABAJOS A REALIZAR:

TRASLADO DE LOS FUNCIONARIOS D ELA DIRECCION DE AGROQUIMICOS EN LOS DEPARTAMENTOS DE ITAPUA, ALTO PARANA

DENTRO DEL TERRITORIO NACIONAL

ACOMPAÑAN: LEYIA DIAZ E INGRID ALVARENGA

Fecha: 16 / 12 / 2025

Responsable del área al que fue asignado el automotor

Roque Gómez
Dpto. de Transporte

GRAF. MONARCA S.R.L. - Tte. Fariña 813 - Tel./Fax: 495 772 - 449 103 - RUC: 80013965-8 - A.I.T. N° 1.043
100 Bl. 100x3 (31.201 / 41.200) Enero 2025

ANEXO II-01: INFORME DE COMISIONAMIENTO NACIONAL

Se eleva a consideración de las autoridades institucionales el presente informe de comisionamiento nacional, declarando que los datos consignados son realizados en carácter de Declaración Jurada, quedando sometidos a los organismos de control.

Fecha de Informe	Número y Fecha del Expediente
10/12/25	7925 01/12/25

PERSONA ASIGNADA A LA COMISIÓN

Nombre y Apellido	C.I. N°	Funcionario	Firma
MARIO ALFREDO ACOSTA CAÑETE	3356826	Si [X] No [ ]	

Cargo	Personal
CHOFER	Permanente [X] Contratado [ ] Otros [ ]

Teléfono	Correo Electrónico
760484 // 0981713290 0994703382	mario.acosta@senave.gov.py

FECHA DE VIAJE

Inicio	Final
02/12/25	05/12/25

MOVILIDAD

Público [ ] Estado [X] Otros [ ]

Chofer asignado / Nombre	Orden de Trabajo Nro.	Km. Inicio	Km. Final
MARIO ALFREDO ACOSTA CAÑETE	29820	113979	115332

INFORMACION GEOGRAFICA

Departamento(s)	Localidade(s)
CAAGUAZU - ALTO PARANA - ÑEEMBUCU	CAAGUAZU - MINGA GUAZU - HERNANDARIAS - SAN CRISTOBAL - ZANJITA - VILLA OLIVA

DESCRIPCIÓN DE LAS TAREAS

Traslado de los funcionarios de la Dirección General de Asuntos Jurídicos los pasantes Cristian David Benitez y Alejandro Andres Benitez.-

OBSERVACIÓN (EN CASO DE MODIFICACIÓN EN RELACIÓN A LO SOLICITADO)

V° B° Director, Director General o Máxima Autoridad	Firma: Aclaración: Lic. Julio Sosa Director Dirección Administrativa Sello:

SENAVE Dirección de Finanzas Dpto. de Rend. de Cuentas
12 DIC 2025
SUJETO A VERIFICACIÓN Y ACEPTACIÓN
C.P. Rubenia M. Gomez
Dpto. de Rendición de Cuentas SENAVE


Villa Oliva

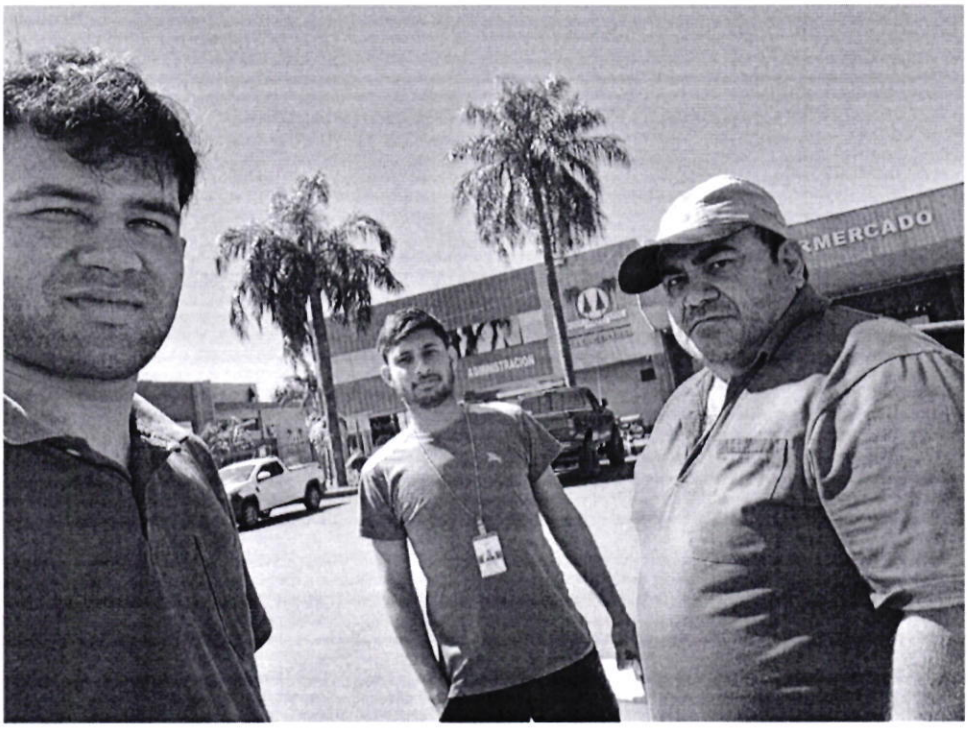
MERCADO

SENAVE

Servicio Nacional de Calidad y Sanidad Vegetal y de Semillas

Domicilio: ASUNCION Telefax: 445769

ORDEN DE TRABAJO

☐ ORDINARIO

X ☐ EXTRAORDINARIO

Nº 029820

29820

Vehiculo Tipo: CAMIONETA 4X4 Chapa: AACZ-212 Nº de Orden Asignado: 0

Marca y Modelo: MITSUBISHI Área Interior: DOBLE

Conductor Autorizado: MARIO ALFREDO ACOSTA CAÑETE

Días Estimados de la Misión: Desde 1 / 12 / 2025 Hasta 5 / 12 / 2025

Horas Estimadas de la Misión: Desde las 00:01 Hasta las 24:00

Km. de Salida: 113979 Km. de Vuelta 115332

Km. estimados de Recorrido: 1500 Km. Real Recorridos 1353

Consumo estimado x 100 Km: Lts. 12

TRABAJOS A REALIZAR:

TRASLADO DE LOS FUNCIONARIOS DE LA DIRECCIÓN GENERAL DE ASUNTOS JURÍDICOS EN EL DEPARTAMENTO DE CAAGUAZÚ, ALTO PARANÁ, ÑEEMBUCÚ

DENTRO DEL TERRITORIO NACIONAL

ACOMPAÑAN: CRISTIN DAVID BENÍTEZ Y ALEJANDRO ANDRÉS BENÍTEZ

Fecha: 1 / 12 / 2025

Responsable del área al que fue asignado el automotor

GRAF. MONARCA S.R.L. - Tte. Fariña 813 - Tel./Fax: 495 772 - 449 103 - RUC: 80013965-8 - C.H.T/ N° 11943
50 Bl. 50x3 (28.701 / 31.200) Diciembre 2023

ANEXO II-01: INFORME DE COMISIONAMIENTO NACIONAL

Se eleva a consideración de las autoridades institucionales el presente informe de comisionamiento nacional, declarando que los datos consignados son realizados en carácter de Declaración Jurada, quedando sometidos a los organismos de control.

Fecha de Informe	Número y Fecha del Expediente
22/12/25	8373 15/12/25

PERSONA ASIGNADA A LA COMISIÓN

Nombre y Apellido	C.I. N°	Funcionario	Firma
MARCOS SALINAS ROJAS	1034878	Si [X] No [ ]	

Cargo	Personal
ASISTENTE	Permanente [X] Contratado [ ] Otros [ ]

Teléfono	Correo Electrónico
0228632282 0986195370	marcos.salinas@senave.gov.py

FECHA DE VIAJE

Inicio	Final
18/12/25	20/12/25

MOVILIDAD

Público [ ] Estado [X] Otros [ ]

Chofer asignado / Nombre	Orden de Trabajo Nro.	Km. Inicio	Km. Final
MARCOS SALINAS ROJAS	31431	103850	104973

INFORMACION GEOGRAFICA

Departamento(s)	Localidade(s)
ÑEEMBUCÚ	ALBERDI

DESCRIPCIÓN DE LAS TAREAS

TRASLADO DE LOS PRODUCTOS Y PRODUCTORES DE LA EXPO FERIA DE LA AGRICULTURA FAMILIAR.-

OBSERVACIÓN (EN CASO DE MODIFICACIÓN EN RELACIÓN A LO SOLICITADO)

V° B° Director, Director General o Máxima Autoridad	Firma: Aclaración: Sello:

SENAVE Dirección de Finanzas Dpto. de Rend. de Cuentas 22 DIC 2025 SUJETO A VERIFICACIÓN Y APROBACIÓN

Lic. Julio Sosa Director Dirección Administrativa

C.P. Eugenia M. Gómez Jefa Dpto. de Rendición de Cuentas SENAVE

SENAVE

Servicio Nacional de Calidad y Sanidad Vegetal y de Semillas

445769

Domicilio ASUNCION Telefax: .....

ORDEN DE TRABAJO

Nº 0031431

31431

☐ ORDINARIO

X ☐ EXTRAORDINARIO

Vehiculo Tipo: CANTER Chapa: AACZ-217 Nº de Orden Asignado 0

Marca y Modelo: FUSO Área Interior DOBLE

Conductor Autorizado: MARCOS SALINAS ROJAS

Días Estimados de la Misión: Desde 17 / 12 / 2025 Hasta 22 / 12 / 2025

Horas Estimadas de la Misión: Desde las 00:01 Hasta las 24:00

Km. de Salida: 103850 Km. de Vuelta 104973

Km. estimados de Recorrido: 1500 Km. Real Recorridos 1123

Consumo estimado x 100 Km: Lts. 18

TRABAJOS A REALIZAR:

TRASLADO D ELOS PRODUCTOS Y PRODUCTORES DE LA EXPO FERIA DE LA AGRICULTURA FAMILIAR

DENTRO DEL TERRITORIO NACIONAL

ACOMPAÑAN: PRODUCTORES DE LA ZONA

SERVICIO NACIONAL DE CALIDAD Y SANIDAD VEGETAL Y DE SEMILLAS · SENAVE · DEPARTAMENTO DE TRANSPORTE · REPÚBLICA DEL PARAGUAY

Fecha: 17 / 12 / 2025

Responsable del área al que fue asignado el automotor

GRAF. MONARCA S.R.L. - Tte. Fariña 813 - Tel./Fax: 495 772 - 449 103 - RUC: 80013965-8 - C.H.T. Nº 1.043
100 Bl. 100x3 (31.201 / 41.200) Enero 2025




DEAE
C.E.A

ANEXO II-01: INFORME DE COMISIONAMIENTO NACIONAL

Se eleva a consideración de las autoridades institucionales el presente informe de comisionamiento nacional, declarando que los datos consignados son realizados en carácter de Declaración Jurada, quedando sometidos a los organismos de control.

Fecha de Informe	Número y Fecha del Expediente
29/12/25	8020 02/12/25

PERSONA ASIGNADA A LA COMISIÓN

Nombre y Apellido	C.I. N°	Funcionario	Firma
JOSE LORENZO SILVA GONZALEZ	3856122	Si [X] No [ ]	

Cargo	Personal
APOYO A LA GESTION	Permanente [X] Contratado [ ] Otros [ ]

Teléfono	Correo Electrónico
0982-651949	jose.silva@senave.gov.py

FECHA DE VIAJE

Inicio	Final
15/12/25	19/12/25

MOVILIDAD

Público [ ] Estado [X] Otros [ ]

Chofer asignado / Nombre	Orden de Trabajo Nro.	Km. Inicio	Km. Final
Agustin Britez - Sergio Almado	31229 - 28726 -31535	380950	382708

INFORMACION GEOGRAFICA

Departamento(s)	Localidade(s)
BOQUERÓN	FILADELFIA - MCAL.ESTIGARRIBIA - INF.RIVAROLA

DESCRIPCIÓN DE LAS TAREAS

Realizar lasa ctualizaciones de Verificación y Control de Bienes Patrimoniales de la Institución, además de la Planilla de Responsabilidad Individual F.C-10.-

OBSERVACIÓN (EN CASO DE MODIFICACIÓN EN RELACIÓN A LO SOLICITADO)

Se generaron tres orden de trabajo, dado que el vehiculo utilizado para iniciar el viaje presentaba un desperfecto mecanico

V° B° Director, Director General o Máxima Autoridad	Firma: Aclaración: Lic. CINTHIA CAROLINA CÁCERES Directora Dirección de Finanzas Sello

SENAVE Dirección de Finanzas 29 DIC 2025

C.P. [illegible] M.
Jefa
Dpto. de Rendición de [illegible]
SENAVE

SENAVE

Servicio Nacional de Calidad y Sanidad Vegetal y de Semillas

Domicilio ASUNCION Telefax: 445769

ORDEN DE TRABAJO

Nº 0031535

31535

☐ ORDINARIO

X ☐ EXTRAORDINARIO

Vehiculo Tipo: D-MAX Chapa: EAG-519 Nº de Orden Asignado 0

Marca y Modelo: ISUZU Área Interior DOBLE

Conductor Autorizado: AGUSTIN BRITEZ SALCEDO

Días Estimados de la Misión: Desde 17 / 12 / 2025 Hasta 19 / 12 / 2025

Horas Estimadas de la Misión: Desde las 00:01 Hasta las 24:00

Km. de Salida: 380950 Km. de Vuelta 382708

Km. estimados de Recorrido: 1500 Km. Real Recorridos 1758

Consumo estimado x 100 Km: Lts. 12

TRABAJOS A REALIZAR:

TRASLADO D ELOS FUNCIONARIOS DEL DEPARTAMENTO DE PATRIMONIO EN EL DEPARTAMENTO DE BOQUERON.

DENTRO DEL TERRITORIO NACIONAL

ACOMPAÑAN: JOSE SILVA, JOSE CHILAVERT.... PUEDE CONDUCIR: JORGE BENITEZ

Fecha: 17 / 12 / 2025

Responsable del área al que fue asignado el automotor

Paola Gómez
Dpto. de Transporte

GRAF. MONARCA S.R.L. - Tte. Fariña 813 - Tel./Fax: 495 772 - 449 103 - RUC: 80013965-8 - C.H.T. Nº 13.49
100 Bl. 100x3 (31.201 / 41.200) Enero 2025

Paola Gómez
Dpto. de Transporte

SENAVE

Servicio Nacional de Calidad y Sanidad Vegetal y de Semillas

445769

Domicilio ASUNCION Telefax:

ORDEN DE TRABAJO

Nº 0031229
31229

☐ ORDINARIO

☐ EXTRAORDINARIO

Vehiculo Tipo: CAMIONETA Chapa: HFS-213 Nº de Orden Asignado 0

Marca y Modelo: NISSAN Área Interior

Conductor Autorizado: AGUSTIN BRITEZ SALCEDO

Días Estimados de la Misión: Desde 15/12/2025 Hasta 22/12/2025

Horas Estimadas de la Misión: Desde las 00:01 Hasta las 24:00

Km. de Salida: 261800 Km. de Vuelta

Km. estimados de Recorrido: 1500 Km. Real Recorridos

Consumo estimado x 100 Km: Lts. 12

TRABAJOS A REALIZAR:

TRASLADO DE LOS FUNCIONARIOS DEL DEPARTAMENTO DE PATRIMONIO EN EL DEPARTAMENTO DE BOQUERON

DENTRO DEL TERRITORIO NACIONAL

ACOMPAÑAN: JOSE SILVA, JOSE CHIDAVERI

Fecha: 15/12/2025

SERVICIO NACIONAL DE CALIDAD Y SANIDAD VEGETAL Y DE SEMILLAS · SENAVE · DEPARTAMENTO DE TRANSPORTE

Paola Gómez
Dpto. de Transporte

Responsable de área al que fue asignado el automotor

GRAF. MONARCA S.R.L. - Tte. Fariña 613 - Tel./Fax: 495 772 - 449 103 - RUC: 80013965-6 - C.H.T. Nº 1.043
100 Bl. 100x3 (31.201 / 41.200) Enero 2025

SERVICIO NACIONAL DE CALIDAD Y SANIDAD VEGETAL Y DE SEMILLAS · SENAVE · DEPARTAMENTO DE TRANSPORTE

Paola Gómez
Dpto. de Transporte

SENAVE

Servicio Nacional de Calidad y Sanidad Vegetal y de Semillas

Domicilio..... ASUNCION ..... Telefax:..... 445769 .....

ORDEN DE TRABAJO

Nº 028726

☐ ORDINARIO

x ☐ EXTRAORDINARIO

28726

Vehiculo Tipo: HILUX D/C 4X4 TD Chapa: BTD-046 Nº de Orden Asignado: 0

Marca y Modelo: TOYOTA Área Interior: DOBLE

Conductor Autorizado: SERGIO DANIEL ALMANDO DURE

Días Estimados de la Misión: Desde 16 / 12 / 2025 Hasta 31 / 12 / 2025

Horas Estimadas de la Misión: Desde las 00:01 Hasta las 24:00

Km. de Salida: 355042 Km. de Vuelta

Km. estimados de Recorrido: 2000 Km. Real Recorridos

Consumo estimado x 100 Km: Lts. 12

TRABAJOS A REALIZAR:

ACTIVIDADES REFERENTES A LA OFICINA REGIONAL DE CHACO. - APOYO EN EL TRASLADO DE LOS FUNCIONARIOS DEL SENAVE

DENTRO DEL TERRITORIO NACIONAL.

PUEDE CONDUCIR: BLAS QUIROGA, ROLANDO SANABRIA, LUIS GALEANO ZAVALA, MARCOS SALINAS, FABIO CORONEL, AGUSTIN BRITEZ... ACOMPAÑAN: MABEL BENITEZ, JOSE SILVA, JOSE CHILAVERT.

Fecha: 16 / 12 / 2025

Responsable del área al que fue asignado el automotor

GRAF. MONARCA S.R.L. - Tte. Fariña 813 - Tel./Fax: 495 772 - 449 103 - RUC: 80013965-8 - C.H.T. Nº 1.043
50 Bl. 50x3 (28.701 / 31.200) Diciembre 2023


SENAV
PUNTO DE
INGRESO
Y
EGRESO
GOBIERNO DEL
PARAGUAY


GOBIERNO DEL PARAGUAY
SERVICIO NACIONAL DE CALIDAD Y SANIDAD VEGETAL Y DE SEMILLAS
DIRECCIÓN DE OPERACIONES
OFICINA DE PUNTO DE INSPECCIÓN
BOQUERÓN
Acceda a mas información, procedimientos y formularios aquí
DIRECCION DE OPERACIONES
www.senave.gov.py

ANEXO II-01: INFORME DE COMISIONAMIENTO NACIONAL

Se eleva a consideración de las autoridades institucionales el presente informe de comisionamiento nacional, declarando que los datos consignados son realizados en carácter de Declaración Jurada, quedando sometidos a los organismos de control.

Fecha de Informe	Número y Fecha del Expediente
10/12/25	7858 26/11/25

PERSONA ASIGNADA A LA COMISIÓN

Nombre y Apellido	C.I. N°	Funcionario	Firma
MARIA DEL CARMEN BERNI FLORES	1201180	Si [X] No [ ]	

Cargo	Personal
DIRECTOR GENERAL	Permanente [X] Contratado [ ] Otros [ ]

Teléfono	Correo Electrónico
641 618 0985 920 634	carmen.berni@senave.gov.py

FECHA DE VIAJE

Inicio	Final
03/12/25	05/12/25

MOVILIDAD

Público [ ] Estado [X] Otros [ ]

Chofer asignado / Nombre	Orden de Trabajo Nro.	Km. Inicio	Km. Final
Nestor Cardozo	030635	42330	abierto

INFORMACION GEOGRAFICA

Departamento(s)	Localidade(s)
ALTO PARANA - PARAGUARI	CIUDAD DEL ESTE - PARAGUARI

DESCRIPCIÓN DE LAS TAREAS

VISITA TECNICA A CEASA FOZ DE IGUAZU, REUNION CON FUNCIONARIOS DE MAPA BRASIL - SENAVE.-

OBSERVACIÓN (EN CASO DE MODIFICACIÓN EN RELACIÓN A LO SOLICITADO)

V° B° Director, Director General o Máxima Autoridad	Firma: Aclaración: Sello:

SENAVE Dirección de Finanzas Dpto. de Rend. de Cuentas 10 DIC 2025 SUJETO A VERIFICACION Y ACEPTACION

Ing. Agr. Msc. Ramiro Samaniego
Presidente
SENAVE

SENAVE

Servicio Nacional de Calidad y Sanidad Vegetal y de Semillas

Domicilio: ASUNCION Telefax: 445769

ORDEN DE TRABAJO

Nº 030635

☐ ORDINARIO

☒ EXTRAORDINARIO

30635

Vehiculo Tipo: CAMIONETA Chapa: AATE-351 Nº de Orden Asignado: 0

Marca y Modelo: NISSAN Área Interior: DOBLE

Conductor Autorizado: MARIA DEL CARMEN BERNI FLORES

Días Estimados de la Misión: Desde 12/ 2025 Hasta 31/ 12/ 2025

Horas Estimadas de la Misión: Desde las 00:01 Hasta las 24:00

Km. de Salida: 42330 Km. de Vuelta

Km. estimados de Recorrido: 3000 Km. Real Recorridos

Consumo estimado x 100 Km: Lts. 12

TRABAJOS A REALIZAR:

ACTIVIDADES REFERENTE A LA DIRECCION GENERAL TECNICA DEL SENAVE - APOYO EN EL TRASLADO DE LOS FUNCIONARIOS DEL SENAVE

DENTRO DEL TERRIOTIO NACIONAL

PUEDEN CONDUCIR: JOEL MEDINA, JOSE IRALA, [illegible], ALFREDO TORRES, MARIO ACOSTA, AGUSTIN BRITEZ, NESTOR CARDOZO, [illegible] VERA. ACOMPAÑAN: PABLO CARDOZO, DULCE FERREIRA, SILVIA [illegible], [illegible] MARTINEZ, [illegible] BOGADO, CRISTINA GALEANO, JOSE GIMENEZ, MAGALI DELGADO, [illegible] IRALA, ESTERAN ARECO, DAVID BOLLA, DAVID GONZALEZ.

Fecha: 1 / 12 / 2025

Responsable del área al que fue asignado el automotor

GRAF. MONARCA S.R.L. - Tte. Fariña 813 - Tel./Fax: 495 772 - 449 103 - RUC: 80013965-8 - C.H.T. Nº 1.043
50 Bl. 50x3 (28.701 / 31.200) Diciembre 2023



3 7

Les gusta a **silvinasalinasq** y **otras personas**

senaveparaguay 📌Reunión técnica entre autoridades del #SENAVE, encabezadas por el presidente... más



ANEXO II-01: INFORME DE COMISIONAMIENTO NACIONAL

Se eleva a consideración de las autoridades institucionales el presente informe de comisionamiento nacional, declarando que los datos consignados son realizados en carácter de Declaración Jurada, quedando sometidos a los organismos de control.

Fecha de Informe	Número y Fecha del Expediente
24/12/25	8213 09/12/25

PERSONA ASIGNADA A LA COMISIÓN

Nombre y Apellido	C.I. N°	Funcionario	Firma
JOSE LORENZO SILVA GONZALEZ	3856122	Si [X] No [ ]	

Cargo	Personal
APOYO A LA GESTION	Permanente [X] Contratado [ ] Otros [ ]

Teléfono	Correo Electrónico
0982-651949	jose.silva@senave.gov.py

FECHA DE VIAJE

Inicio	Final
22/12/25	22/12/25

MOVILIDAD

Público [ ] Estado [X] Otros [ ]

Chofer asignado / Nombre	Orden de Trabajo Nro.	Km. Inicio	Km. Final
Alfredo Torres	32729	379618	379859

INFORMACION GEOGRAFICA

Departamento(s)	Localidade(s)
CORDILLERA	CAACUPE

DESCRIPCIÓN DE LAS TAREAS

Realizar las actualizaciones de verificación y control de Bienes Patrimoniales de la Institución, además de la Planilla de Responsabilidad Individual F.C-10.-

OBSERVACIÓN (EN CASO DE MODIFICACIÓN EN RELACIÓN A LO SOLICITADO)

V° B° Director, Director General o Máxima Autoridad	Firma: Aclaración: Lic. CINTHIA CAROLINA CÁCERES R. Directora Dirección de Finanzas

SENAVE Dirección de Finanzas Dpto. de Rend. de Cuentas 24 DIC 2025 SUJETO A VERIFICACIÓN Y ACLARACIÓN

C.P. Eugenia M. Gómez
Jefa
Dpto. de Rendición de Cuentas
SENAVE

SENAVE

Servicio Nacional de Calidad y Sanidad Vegetal y de Semillas

Domicilio ASUNCION Telefax: 445769

ORDEN DE TRABAJO

Nº 0032729

32729

☐ ORDINARIO

x ☐ EXTRAORDINARIO

Vehiculo Tipo: D-MAX Chapa: EAG-510 Nº de Orden Asignado 0

Marca y Modelo: ISUZU Área Interior DOBLE

Conductor Autorizado: ALFREDO TORRES

Días Estimados de la Misión: Desde 23 / 12 / 2025 Hasta 24 / 12 / 2025

Horas Estimadas de la Misión: Desde las 00:01 Hasta las 24:00

Km. de Salida: 379618 Km. de Vuelta 379859

Km. estimados de Recorrido: 1000 Km. Real Recorridos 241

Consumo estimado x 100 Km: Lts. 12

TRABAJOS A REALIZAR:

TRASLADO DE LOS FUNCIONARIOS DE PARTIMONIO EN EL DEPARTAMENTO DE PARAGUARI

DENTRO DEL TERRITORIO NACIONAL

ACOMPAÑAN: JOSE SILVA, JOSE CHILAVERT

Fecha: 23 / 12 / 2025

Responsable del área al que fue asignado el automotor

GRAF. MONARCA S.R.L. - Tte. Feriña 813 - Tel./Fax: 495 772 - 449 103 - RUC: 80013965-8 - C.H. 1041
100 Bl. 100x3 (31.201 / 41.200) Enero 2025


SERVICIO NACIONAL DE
Y SANIDAD VE
2025 13:29

ANEXO II-01: INFORME DE COMISIONAMIENTO NACIONAL

Se eleva a consideración de las autoridades institucionales el presente informe de comisionamiento nacional, declarando que los datos consignados son realizados en carácter de Declaración Jurada, quedando sometidos a los organismos de control.

Fecha de Informe	Número y Fecha del Expediente
24/12/25	8214 09/12/25

PERSONA ASIGNADA A LA COMISIÓN

Nombre y Apellido	C.I. N°	Funcionario	Firma
JOSE LORENZO SILVA GONZALEZ	3856122	Si [X] No [ ]	

Cargo	Personal
APOYO A LA GESTION	Permanente [X] Contratado [ ] Otros [ ]

Teléfono	Correo Electrónico
0982-651949	jose.silva@senave.gov.py

FECHA DE VIAJE

Inicio	Final
23/12/25	23/12/25

MOVILIDAD

Público [ ] Estado [X] Otros [ ]

Chofer asignado / Nombre	Orden de Trabajo Nro.	Km. Inicio	Km. Final
Alfredo Torres	32729	379618	379859

INFORMACION GEOGRAFICA

Departamento(s)	Localidade(s)
PARAGUARÍ	YAGUARON - PARAGUARI

DESCRIPCIÓN DE LAS TAREAS

Realizar las actualizaciones de verificación y control de Bienes Patrimoniales de la Institución, además de la Planilla de Responsabilidad Individual F.C-10.-

OBSERVACIÓN (EN CASO DE MODIFICACIÓN EN RELACIÓN A LO SOLICITADO)

V° B° Director, Director General o Máxima Autoridad	Firma: Lic. CINTHIA CAROLINA CACERES R. Directora Dirección de Finanzas Aclaración: Sello:

SENAVE Dirección de Finanzas Dpto. de Rend. de Cuentas 24 DIC 2025

C.P. Eugenia M. Gómez Jefa Dpto. de Rendición de Cuentas SENAVE

SENAVE

Servicio Nacional de Calidad y Sanidad Vegetal y de Semillas

Domicilio ASUNCION Telefax: 445769

ORDEN DE TRABAJO

Nº 0032729

32729

☐ ORDINARIO

X ☐ EXTRAORDINARIO

Vehiculo Tipo: D-MAX Chapa: EAG-510 Nº de Orden Asignado 0

Marca y Modelo: ISUZU Área Interior DOBLE

Conductor Autorizado: ALFREDO TORRES

Días Estimados de la Misión: Desde 23 / 12 / 2025 Hasta 24 / 12 / 2025

Horas Estimadas de la Misión: Desde las 00:01 Hasta las 24:00

Km. de Salida: 379618 Km. de Vuelta 379859

Km. estimados de Recorrido: 1000 Km. Real Recorridos 241

Consumo estimado x 100 Km: Lts. 12

TRABAJOS A REALIZAR:

TRASLADO DE LOS FUNCIONARIOS DE PARTIMONIO EN EL DEPARTAMENTO DE PARAGUARI

DENTRO DEL TERRITORIO NACIONAL

ACOMPAÑAN: JOSE SILVA, JOSE CHILAVERT

Fecha: 23 / 12 / 2025

Responsable del área al que fue asignado el automotor

Paola Gómez
Opto. de Transporte

GRAF. MONARCA S.R.L. - Tte. Fariña 813 - Tel./Fax: 495 772 - 449 103 - RUC: 80013965-8 - C.A. 21643
100 Bl. 100x3 (31.201 / 41.200) Enero 2025


Paper

ANEXO II-01: INFORME DE COMISIONAMIENTO NACIONAL

Se eleva a consideración de las autoridades institucionales el presente informe de comisionamiento nacional, declarando que los datos consignados son realizados en carácter de Declaración Jurada, quedando sometidos a los organismos de control.

Fecha de Informe	Número y Fecha del Expediente
15/12/25	8113 04/12/25

PERSONA ASIGNADA A LA COMISIÓN

Nombre y Apellido	C.I. N°	Funcionario	Firma
GIANINNA ELIZABETH ARIAS BENEGAS	1946397	Si [X] No [ ]	

Cargo	Personal
JEFE INTERINO DE DEPARTAMENTO	Permanente [X] Contratado [ ] Otros [ ]

Teléfono	Correo Electrónico
(021)423-027 (0982)664-497	gianinna.arias@senave.gov.py

FECHA DE VIAJE

Inicio	Final
09/12/25	12/12/25

MOVILIDAD

Público [X] Estado [ ] Otros [ ]

Chofer asignado / Nombre	Orden de Trabajo Nro.	Km. Inicio	Km. Final

INFORMACION GEOGRAFICA

Departamento(s)	Localidade(s)
PARAGUARÍ	PARAGUARI

DESCRIPCIÓN DE LAS TAREAS

DAR INICIO A LOS TRABAJOS DE LA OFICINA REGIONAL DE PARAGUARI.-

OBSERVACIÓN (EN CASO DE MODIFICACIÓN EN RELACIÓN A LO SOLICITADO)

V° B° Director, Director General o Máxima Autoridad	Firma: Aclaración: Ing. Agr. David Bolla Mora Dir. Dirección de Agroquímicos SENAVE - Py Sello:

15 DIC 2025

C.P. Eugenia M. Gómez
Jefa
Dpto. de Rendición de Cuentas
SENAVE



Lic. Qca. Ind. Gianinna Arias
SENAVE

ANEXO II-01: INFORME DE COMISIONAMIENTO NACIONAL

Se eleva a consideración de las autoridades institucionales el presente informe de comisionamiento nacional, declarando que los datos consignados son realizados en carácter de Declaración Jurada, quedando sometidos a los organismos de control.

Fecha de Informe	Número y Fecha del Expediente
19/12/25	8079 04/12/25

PERSONA ASIGNADA A LA COMISIÓN

Nombre y Apellido	C.I. N°	Funcionario	Firma
RICARDO MARCIAL LOPEZ TORRES	4599105	Si [X] No [ ]	

Cargo	Personal
DESARROLLADOR	Permanente [X] Contratado [ ] Otros [ ]

Teléfono	Correo Electrónico
0972284029	marcial.lopez@senave.gov.py

FECHA DE VIAJE

Inicio	Final
17/12/25	18/12/25

MOVILIDAD

Público [ ] Estado [X] Otros [ ]

Chofer asignado / Nombre	Orden de Trabajo Nro.	Km. Inicio	Km. Final
Fabio Coronel	33012	99227	99754

INFORMACION GEOGRAFICA

Departamento(s)	Localidade(s)
CAAGUAZU	CORONEL OVIEDO

DESCRIPCIÓN DE LAS TAREAS

PARTICIPAR DE LA CAPACITACION EN MANEJO DE DRONES Y PROCESAMIENTO DE IMAGENES.-

OBSERVACIÓN (EN CASO DE MODIFICACIÓN EN RELACIÓN A LO SOLICITADO)

V° B° Director, Director General o Máxima Autoridad	Firma: Aclaración: Sello:

Ing. Inf. M.Sc. César E. Llano C.
Director - DTIC
SENAVE

SENAVE
Dirección de Finanzas
Dpto. de Rend. de Cuentas
19 DIC 2025
VERIFICACION
ACEPTACION

C.P. Eugenia M. Gómez
Jefa
Dpto. de Rendición de Cuentas
SENAVE

SENAVE

Servicio Nacional de Calidad y Sanidad Vegetal y de Semillas

Domicilio ASUNCION Telefax: 445769

ORDEN DE TRABAJO

☐ ORDINARIO

X ☐ EXTRAORDINARIO

Nº 0033012
33012

Vehiculo Tipo: MINIBUS Chapa: AAMP-660 Nº de Orden Asignado 0

Marca y Modelo: HYUNDAI Área Interior

Conductor Autorizado: FABIO CORONEL LENGUAZA

Días Estimados de la Misión: Desde 16/12/2025 Hasta 19/12/2025

Horas Estimadas de la Misión: Desde las 00:01 Hasta las 24:00

Km. de Salida: 99227 Km. de Vuelta 99754

Km. estimados de Recorrido: 1200 Km. Real Recorridos 527

Consumo estimado x 100 Km: Lts. 12

TRABAJOS A REALIZAR:

TRASLADO D ELOS FUNCIONARIOS DE LA DTIC Y DE LA DGT EN EL DEPARTAMENTO DE CAAGUAZU

DENTRO DEL TERRITORIO NACIONAL

ACOMPAÑAN: LIZ ADRIANA OJEDA, GERSON PRIETO, RICARDO LOPEZ, KATIA BOGADO.

Fecha: 16/12/2025

Responsable del área al que fue asignado el automotor

SERVICIO NACIONAL DE CALIDAD Y SANIDAD VEGETAL Y DE SEMILLAS
DEPARTAMENTO DE TRANSPORTE
SENAVE
Depto. de Transporte

GRAF. MONARCA S.R.L. - Tte. Farina 813 - Tel./Fax: 495 772 - 449 103 - RUC: 80013965-8 - C.H.T.N° 1.043
100 Bl. 100x3 (31.201 / 41.200) Enero 2025



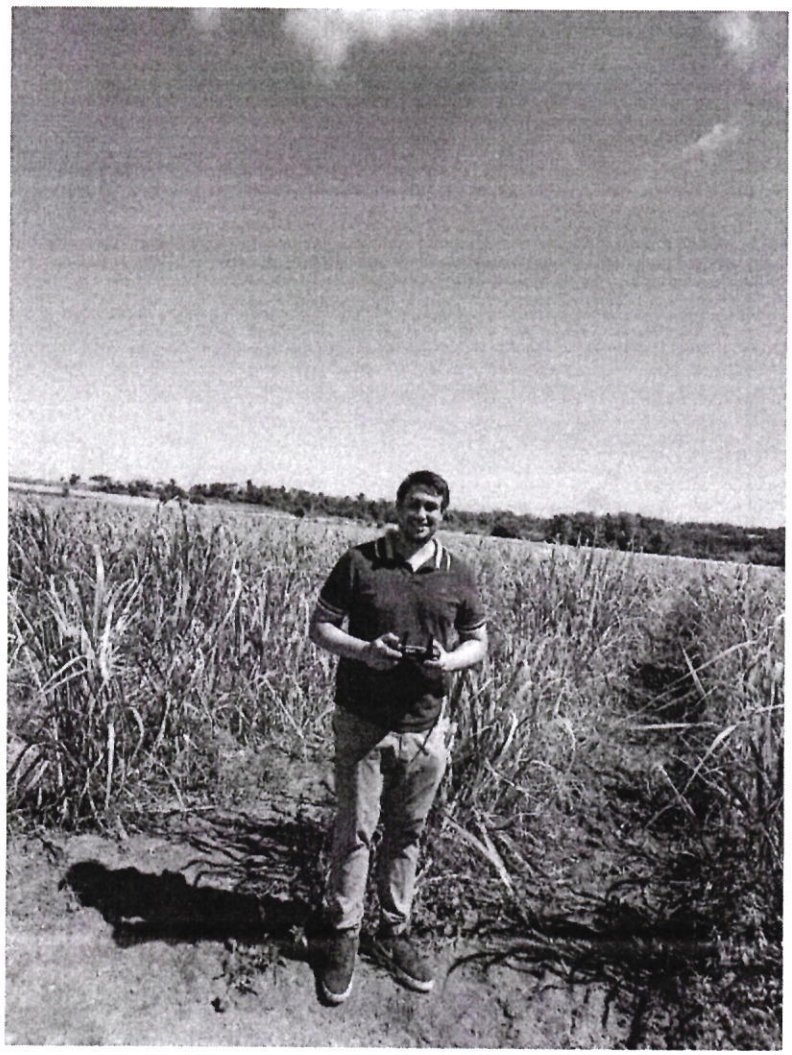

ANEXO II-01: INFORME DE COMISIONAMIENTO NACIONAL

Se eleva a consideración de las autoridades institucionales el presente informe de comisionamiento nacional, declarando que los datos consignados son realizados en carácter de Declaración Jurada, quedando sometidos a los organismos de control.

Fecha de Informe	Número y Fecha del Expediente
18/12/25	8181 09/12/25

PERSONA ASIGNADA A LA COMISIÓN

Nombre y Apellido	C.I. N°	Funcionario	Firma
DAVID FELICIANO GONZALEZ AMARILLA	3295224	Si [X] No [ ]	

Cargo	Personal
ASISTENTE	Permanente [X] Contratado [ ] Otros [ ]

Teléfono	Correo Electrónico
(0994)288699	david.gonzalez@senave.gov.py

FECHA DE VIAJE

Inicio	Final
09/12/25	12/12/25

MOVILIDAD

Público [X] Estado [ ] Otros [ ]

Chofer asignado / Nombre	Orden de Trabajo Nro.	Km. Inicio	Km. Final
Cristian Cardozo	0032518	220008	-

INFORMACION GEOGRAFICA

Departamento(s)	Localidade(s)
PARAGUARI	PARAGUARI

DESCRIPCIÓN DE LAS TAREAS

Retiro de imágenes (fotografía y video) delos trabajos que se realizarán en el marco de la descontaminación y saneamiento de los depósitos de la Oficina Regional Paraguari, donde se encuentran almacenadas semillas obsoletas de algodón.-

OBSERVACIÓN (EN CASO DE MODIFICACIÓN EN RELACIÓN A LO SOLICITADO)

O.T. Abierta

V° B° Director, Director General o Máxima Autoridad	Firma: Aclaración: Sello:

Ing. Agr. Alejandro Hunicken
Director de Gabinete
SENAVE

SENAVE
Dirección de Finanzas
Dpto. de Rend. de Cuentas
18 DIC 2025
SUJETO A VERIFICACION
ACEPTACION

C.P. [illegible] Gómez
Jefa
Dpto. de Rendición de Cuentas
SENAVE

SENAVE

Servicio Nacional de Calidad y Sanidad Vegetal y de Semillas

Domicilio ASUNCION Telefax: 445769

ORDEN DE TRABAJO

☐ ORDINARIO

X ☐ EXTRAORDINARIO

Nº 0032518

32518

Vehiculo Tipo: CAMIONETA Chapa: HFS-210 Nº de Orden Asignado 0

Marca y Modelo: NISSAN Área Interior

Conductor Autorizado: DAVID BOLLA MORA

Días Estimados de la Misión: Desde 8 / 12 / 2025 Hasta 31 / 12 / 2025

Horas Estimadas de la Misión: Desde las 00:01 Hasta las 24:00

Km. de Salida: 220008 Km. de Vuelta

Km. estimados de Recorrido: 3000 Km. Real Recorridos

Consumo estimado x 100 Km: Lts. 12

TRABAJOS A REALIZAR:

ACTIVIDADES REFERENTES A LA DIRECCION DE AGROQUIMICOS E INSUMOS AGRICOLAS - APOYO AL TRASLADO DE LOS FUNCIONARIOS DEL SENAVE

DENTRO DEL TERRITORIO NACIONAL

PUEDEN CONDUCIR: HUGO CANO, CRISTHIAN CARDOZO, ANALIA MACIEL, LEYLA DIAZ, OSCAR FRESCURA, JOSE IRALA, NESTOR CARDOZO, JOSE ESTIGARRIBIA, FABIO CORONEL, ROLANDO SANABRIA, AGUSTIN BRITEZ.. ACOMPAÑAN: LIZ GIMENEZ, GIANNINA ARIAS, ZORAYA WYDER, INGRID ALVARENGA, CINTHIA FERREIRA, DAVID

Fecha: 8 / 12 / 2025

Responsable del área al que fue asignado el automotor

GRAF. MONARCA S.R.L. - Tte. Fariña 813 - Tel./Fax: 495 772 - 449 103 - RUC: 80013965-8 - Aut. N° 1.043
100 Bl. 100x3 (31.201 / 41.200) Enero 2025



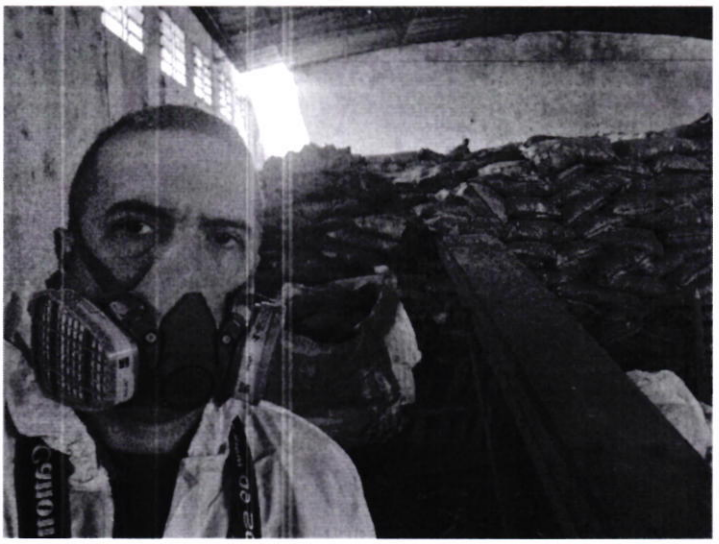

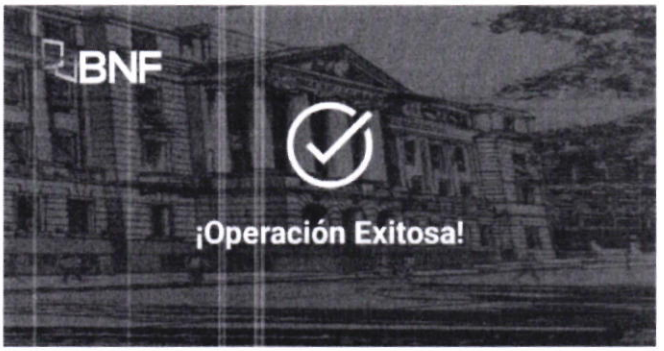

Fecha de Operación	2025-12-18 11:32:19
Nro. Comprobante:	113224
Detalle:	Transferencia a Terceros
Enviado por: **GONZALEZ AMARILLA,DAVID FELICIANO**	
Cuenta destino:	**SENAVE - CUENTA ADMINISTRATIVA-GASTOS** 000 00 8196450
Monto:	Gs **37.750**
Concepto:	devolucion

ANEXO II-01: INFORME DE COMISIONAMIENTO NACIONAL

Se eleva a consideración de las autoridades institucionales el presente informe de comisionamiento nacional, declarando que los datos consignados son realizados en carácter de Declaración Jurada, quedando sometidos a los organismos de control.

Fecha de Informe	Número y Fecha del Expediente
17/12/25	7947 01/12/25

PERSONA ASIGNADA A LA COMISIÓN

Nombre y Apellido	C.I. N°	Funcionario	Firma
BLANCA MARLENE VERA GAMARRA	2337729	Si [X] No [ ]	Blanca M. Vera Auditoría Interna Institucional SENAVE

Cargo	Personal
ASISTENTE	Permanente [X] Contratado [ ] Otros [ ]

Teléfono	Correo Electrónico
0983349442	blanca.vera@senave.gov.py

FECHA DE VIAJE

Inicio	Final
09/12/25	12/12/25

MOVILIDAD

Público [ ] Estado [X] Otros [ ]

Chofer asignado / Nombre	Orden de Trabajo Nro.	Km. Inicio	Km. Final
Joel Medina	33011	98211	99227

INFORMACION GEOGRAFICA

Departamento(s)	Localidade(s)
CAAGUAZU - ALTO PARANA	CORONEL OVIEDO - MINGA GUAZU - CIUDAD DEL ESTE - SANTA HELENA

DESCRIPCIÓN DE LAS TAREAS

OTA 48-25 Auditoría de Apoyo Operacional - Sistema de Control Interno - Aplicar entrevistas a Funcionarios.-

OBSERVACIÓN (EN CASO DE MODIFICACIÓN EN RELACIÓN A LO SOLICITADO)

Día 1: Caaguazu - Día 2: Minga Guazu - Día 3: Ciudad del Este - Sta.Helena - Día 4: Retorno a Asuncion.

SENAVE Dirección de Finanzas Dpto. de Rend. de Cuentas 17 DIC 2025 SUJETO A VERIFICACION Y ACEPTACION

V° B° Director, Director General o Máxima Autoridad	Firma: Aclaración: Lic. Alex F. Martínez Franco Auditor Interno Institucional SENAVE Sello: SERVICIO NACIONAL DE CALIDAD Y SANIDAD VEGETAL Y DE SEMILLAS AUDITORÍA INTERNA REPÚBLICA DEL PARAGUAY SENAVE

C.P. Eugenio M. Gómez
Jefa
Dpto. de Rendición de Cuentas
SENAVE

SENAVE

Servicio Nacional de Calidad y Sanidad Vegetal y de Semillas

Domicilio ASUNCION Telefax: 445769

ORDEN DE TRABAJO

Nº 0033011

33011

☐ ORDINARIO

X ☐ EXTRAORDINARIO

Vehiculo Tipo: MINIBUS Chapa: AAMP-660 Nº de Orden Asignado 0

Marca y Modelo: HYUNDAI Área Interior

Conductor Autorizado: JOEL MEDINA SERAFINI

Días Estimados de la Misión: Desde 9 / 12 / 2025 Hasta 15 / 12 / 2025

Horas Estimadas de la Misión: Desde las 00:01 Hasta las 24:00

Km. de Salida: 98211 Km. de Vuelta 99221

Km. estimados de Recorrido: 1500 Km. Real Recorridos 1016

Consumo estimado x 100 Km: Lts. 12

TRABAJOS A REALIZAR:

TRASLADO DE LAS FUNCIONARIAS DE LA AUDITORIA INTERNA INSTITUCIONAL EN LOS DEPARTAMENTOS DE ALTO PARANA Y CAAGUAZU

DENTRO DEL TERRITORIO NACIONAL

ACOMPAÑAN: MARIA INES OJEDA, BLANCA VERA, LORENA CHAPARRO

Fecha: 9 / 12 / 2025

SERVICIO NACIONAL DE CALIDAD Y SANIDAD VEGETAL Y DE SEMILLAS - DEPARTAMENTO DE TRANSPORTE - REPUBLICA DEL PARAGUAY

Responsable del área al que fue asignado el automotor

GRAF. MONARCA S.R.L. - Tte. Fariña 813 - Tel./Fax: 495 772 - 449 103 - RUC: 80013965-8 - C.H.T. Nº 1.043
100 Bl. 100x3 (31.201 / 41.200) Enero 2025

Paola [illegible]
Depto de Transporte

Comisionamiento del 09 al 12 de diciembre del 2025 – MEU N° 7947



Oficina Regional Cnel. Oviedo (09/12/2025)





OPI CDE (11/12/2025)

ANEXO II-01: INFORME DE COMISIONAMIENTO NACIONAL

Se eleva a consideración de las autoridades institucionales el presente informe de comisionamiento nacional, declarando que los datos consignados son realizados en carácter de Declaración Jurada, quedando sometidos a los organismos de control.

Fecha de Informe	Número y Fecha del Expediente
29/12/25	8146 05/12/25

PERSONA ASIGNADA A LA COMISIÓN

Nombre y Apellido	C.I. N°	Funcionario	Firma
ARTURO JAVIER SANCHEZ	6501856	Si [X] No [ ]	

Cargo	Personal
JEFE DE DIVISION DE PROGRAMACION	Permanente [ ] Contratado [X] Otros [ ]

Teléfono	Correo Electrónico
0992417118	arturo.sanchez@senave.gov.py

FECHA DE VIAJE

Inicio	Final
16/12/25	19/12/25

MOVILIDAD

Público [ ] Estado [X] Otros [ ]

Chofer asignado / Nombre	Orden de Trabajo Nro.	Km. Inicio	Km. Final
NESTOR CARDOZO	31115	212625	213291

INFORMACION GEOGRAFICA

Departamento(s)	Localidade(s)
ALTO PARANA - CAAGUAZU	CIUDAD DEL ESTE - CORONEL OVIEDO - YGUAZU - MINGA GUAZU

DESCRIPCIÓN DE LAS TAREAS

Apoyo a la Dirección Administrativa para el traslado de bienes de útiles de Oficina y artículos de limpieza para las Oficinas Regionales (O.R) y Oficinas Puntos de Ingresos (OPIs), firma de planila de Responsabilidad de Bienes de la Institución (FC-10).-

OBSERVACIÓN (EN CASO DE MODIFICACIÓN EN RELACIÓN A LO SOLICITADO)

V° B° Director, Director General o Máxima Autoridad	Firma: Aclaración: Sello:

SERVICIO NACIONAL DE CALIDAD Y SANIDAD VEGETAL Y DE SEMILLAS – DIRECCION DE FINANZAS – SENAVE

Lic. CINTHIA CAROLINA CÁCERES R.
Directora
Dirección de Finanzas

SENAVE Dirección de Finanzas Dpto. de Rendición de Cuentas
29 DIC 2025
SUJETO A VERIFICACION Y ACEPTACION

C.P. Eugenia M. Gómez
Jefa
Dpto. de Rendición de Cuentas
SENAVE

SENAVE

Servicio Nacional de Calidad y Sanidad Vegetal y de Semillas

Domicilio ASUNCION Telefax: 445769

ORDEN DE TRABAJO

Nº 031115

31115

☐ ORDINARIO

X ☐ EXTRAORDINARIO

Vehiculo Tipo: CAMIONETA Chapa: AACZ-218 Nº de Orden Asignado: 0

Marca y Modelo: MITSUBISHI Área Interior: DOBLE

Conductor Autorizado: NESTOR ALBINO CARDOZO PESOA

Días Estimados de la Misión: Desde 15 / 12 / 2025 Hasta 22 / 12 / 2025

Horas Estimadas de la Misión: Desde las 00:01 Hasta las 24:00

Km. de Salida: 212625 Km. de Vuelta 213291

Km. estimados de Recorrido: 1500 Km. Real Recorridos 666

Consumo estimado x 100 Km: Lts. 12

TRABAJOS A REALIZAR:

TRASLADO DE LA FUNCIONARIA DE LA DIRECCIÓN ADMINISTRATIVA Y LOS FUNCIONARIOS DEL DEPARTAMENTO DE PRESUPUESTO EN LOS DEPARTAMENTOS DE CAAGUAZÚ, ALTO PARANÁ

DENTRO DEL TERRITORIO NACIONAL

ACOMPAÑAN: CAROLINA ROLÓN, ARTURO SÁNCHEZ, ABNER GALEANO (PASANTE)

Fecha: 15 / 12 / 2025

Responsable del área al que fue asignado el automotor

GRAF. MONARCA S.R.L. - Tte. Fariña 813 - Tel./Fax: 495 772 - 449 103 - RUC: 80013965-8 - C.H.T. Nº 1.043
50 Bl. 50x3 (28.701 / 31.200) Diciembre 2023









ANEXO II-01: INFORME DE COMISIONAMIENTO NACIONAL

Se eleva a consideración de las autoridades institucionales el presente informe de comisionamiento nacional, declarando que los datos consignados son realizados en carácter de Declaración Jurada, quedando sometidos a los organismos de control.

Fecha de Informe	Número y Fecha del Expediente
15/12/25	8152 05/12/25

PERSONA ASIGNADA A LA COMISIÓN

Nombre y Apellido	C.I. N°	Funcionario	Firma
JOEL MEDINA SERAFINI	4190632	Si [X] No [ ]	Joel Medina

Cargo	Personal
CHOFER	Permanente [X] Contratado [ ] Otros [ ]

Teléfono	Correo Electrónico
0972 859 984 0986417606	joel.medina@senave.gov.py

FECHA DE VIAJE

Inicio	Final
09/12/25	12/12/25

MOVILIDAD

Público [ ] Estado [X] Otros [ ]

Chofer asignado / Nombre	Orden de Trabajo Nro.	Km. Inicio	Km. Final
JOEL MEDINA SERAFINI	33011	98211	99227

INFORMACION GEOGRAFICA

Departamento(s)	Localidade(s)
CAAGUAZU - ALTO PARNAÁ	CORONEL OVIEDO - MINGA GUAZU - CIUDAD DEL ESTE - SANTA HELENA

DESCRIPCIÓN DE LAS TAREAS

Traslado de las funcionarias de la Auditoría Interna Institucional las Señoras María Inés, Blanca Vera, Lorena Chaparro.-

OBSERVACIÓN (EN CASO DE MODIFICACIÓN EN RELACIÓN A LO SOLICITADO)

CRONOGRAMA: 09/12/25: CORONEL OVIEDO, 10 Al 11/12/25: SANTA HELENA, CIUDAD DEL ESTE

V° B° Director, Director General o Máxima Autoridad	Firma: Aclaración: Sello:

SERVICIO NACIONAL DE CALIDAD Y SANIDAD VEGETAL Y DE SEMILLAS · DIRECCIÓN ADMINISTRATIVA · REPÚBLICA DEL PARAGUAY · SENAVE

Lic. Julio Sosa
Director
Dirección Administrativa

SENAVE
Dirección de Finanzas
Dpto. de Rend. de Cuentas
15 DIC 2025
SUJETO A VERIFICACION Y ACEPTACION
C.P.N.
Dpto. de Rendición de Cuentas
SENAVE





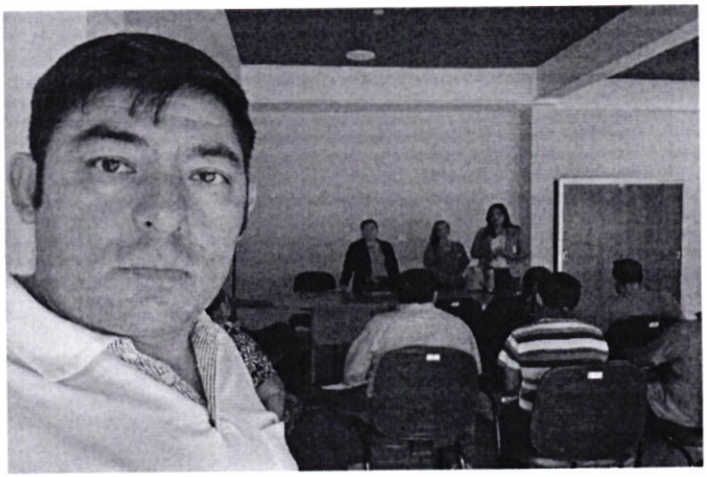


SERVICIO NACIONAL DE CALIDAD
SENAVE

SENAVE

Servicio Nacional de Calidad y Sanidad Vegetal y de Semillas

Domicilio ASUNCION Telefax: 445769

ORDEN DE TRABAJO

Nº 0033011
33011

☐ ORDINARIO

X ☐ EXTRAORDINARIO

Vehiculo Tipo: MINIBUS Chapa: AAMP-660 Nº de Orden Asignado 0

Marca y Modelo: HYUNDAI Área Interior

Conductor Autorizado: JOEL MEDINA SERAFINI

Días Estimados de la Misión: Desde 9/12/2025 Hasta 15/12/2025

Horas Estimadas de la Misión: Desde las 00:01 Hasta las 24:00

Km. de Salida: 98211 Km. de Vuelta 99224

Km. estimados de Recorrido: 1500 Km. Real Recorridos 1016

Consumo estimado x 100 Km: Lts. 12

TRABAJOS A REALIZAR:

TRASLADO DE LAS FUNCIONARIAS DE LA AUDITORIA INTERNA INSTITUCIONAL EN LOS DEPARTAMENTOS DE ALTO PARANA Y CAAGUAZU

DENTRO DEL TERRITORIO NACIONAL

ACOMPAÑAN: MARIA INES OJEDA, BIANCA VERA, LORENA CHAPARRO

SERVICIO NACIONAL DE CALIDAD Y SANIDAD VEGETAL Y DE SEMILLAS · SENAVE · DEPARTAMENTO DE TRANSPORTE · REPUBLICA DEL PARAGUAY

Fecha: 9/12/2025

Responsable del área al que fue asignado el automotor

GRAF. MONARCA S.R.L. - Tte. Fariña 813 - Tel./Fax: 495 772 - 449 103 - RUC: 80013965-8 - C.H.T. Nº 1.043
100 Bl. 100x3 (31.201 / 41.200) Enero 2025

Nicola Gomez
Dpto. de Transporte

ANEXO II-01: INFORME DE COMISIONAMIENTO NACIONAL

Se eleva a consideración de las autoridades institucionales el presente informe de comisionamiento nacional, declarando que los datos consignados son realizados en carácter de Declaración Jurada, quedando sometidos a los organismos de control.

Fecha de Informe	Número y Fecha del Expediente
29/12/25	8374 15/12/25

PERSONA ASIGNADA A LA COMISIÓN

Nombre y Apellido	C.I. N°	Funcionario	Firma
NESTOR ALBINO CARDOZO PESOA	1526523	Si [X] No [ ]	

Cargo	Personal
CHOFER	Permanente [X] Contratado [ ] Otros [ ]

Teléfono	Correo Electrónico
021961469 0981197939	nestor.cardozo@senave.gov.py

FECHA DE VIAJE

Inicio	Final
22/12/25	23/12/25

MOVILIDAD

Público [ ] Estado [X] Otros [ ]

Chofer asignado / Nombre	Orden de Trabajo Nro.	Km. Inicio	Km. Final
NESTOR ALBINO CARDOZO PESOA	33116	335865	336791

INFORMACION GEOGRAFICA

Departamento(s)	Localidade(s)
NEEMBUCU - PARAGUARI	PILAR - YAGUARON

DESCRIPCIÓN DE LAS TAREAS

TRASLADO DE LOS FUNCIONARIOS DE LA DIRECCION DE GESTION DE PERSONAS LA SEÑORA GLORIA SALDIVAR Y EL SEÑOR FRANCISCO ROMAN.-

OBSERVACIÓN (EN CASO DE MODIFICACIÓN EN RELACIÓN A LO SOLICITADO)

V° B° Director, Director General o Máxima Autoridad	Firma: Aclaración: Lic. Julio Rosa Sello: Director Dirección Administrativa

SENAVE
Dirección de Finanzas
Dpto. de Rend. de Cuentas
29 DIC 2025
SUJETO A VERIFICACION Y ACEPTACION

Lic. M. Gómez
Jefa
Dpto. de Rendición de Cuentas SENAVE

SENAVE

Servicio Nacional de Calidad y Sanidad Vegetal y de Semillas

Domicilio: ASUNCION Telefax: 445769

ORDEN DE TRABAJO

☐ ORDINARIO

X ☐ EXTRAORDINARIO

Nº 0033116

33116

Vehiculo Tipo: L-200 Chapa: HAA-229 Nº de Orden Asignado: 0

Marca y Modelo: MITSUBISHI Área Interior: DOBLE

Conductor Autorizado: NESTOR ALBINO CARDOZO PESOA

Días Estimados de la Misión: Desde 20 / 12 / 2025 Hasta 24 / 12 / 2025

Horas Estimadas de la Misión: Desde las 00:01 Hasta las 24:00

Km. de Salida: 335865 Km. de Vuelta 336791

Km. estimados de Recorrido: 1200 Km. Real Recorridos 926

Consumo estimado x 100 Km: Lts. 12

TRABAJOS A REALIZAR:

TRASLADO DE LOS FUNCIONARIOS DE LA DIRECCION DE GESTION DE PERSONAS EN LOS DEPARTAMENTOS DE ITAPUA, PARAGUARI

DENTRO DEL TERRITORIO NACIONAL

ACOMPAÑAN: GLORIA SALDIVAR, FRANCISCO ROMAN, JOSE DIAZ (PASANTE)

Fecha: 20 / 12 / 2025

SERVICIO NACIONAL DE CALIDAD Y SANIDAD VEGETAL Y DE SEMILLAS · DEPARTAMENTO DE TRANSPORTE · REPUBLICA DEL PARAGUAY · SENAVE

Paola Gómez
Dpto. de Transporte
Responsable del área al que fue asignado el automotor

GRAF. MONARCA S.R.L. - Tte. Farina 813 - Tel./Fax: 495 772 - 449 103 - RUC: 80011985-3 - C.H.T. Nº 1.043
100 Bl. 100x3 (31.201 / 41.200) Enero 2025

SERVICIO NACIONAL DE CALIDAD Y SANIDAD VEGETAL Y DE SEMILLAS · DEPARTAMENTO DE TRANSPORTE · REPUBLICA DEL PARAGUAY · SENAVE

Dpto. de Transporte


SERVICIO NACIONAL DE CALIDAD


SERVICIO NACIONAL DE CALI
SENA
Y SANIDAD VEGET

ANEXO II-01: INFORME DE COMISIONAMIENTO NACIONAL

Se eleva a consideración de las autoridades institucionales el presente informe de comisionamiento nacional, declarando que los datos consignados son realizados en carácter de Declaración Jurada, quedando sometidos a los organismos de control.

Fecha de Informe	Número y Fecha del Expediente
29/12/25	8350 15/12/25

PERSONA ASIGNADA A LA COMISIÓN

Nombre y Apellido	C.I. N°	Funcionario	Firma
MARIO ALFREDO ACOSTA CAÑETE	3356826	Si [X] No [ ]	

Cargo	Personal
CHOFER	Permanente [X] Contratado [ ] Otros [ ]

Teléfono	Correo Electrónico
760484 // 0981713290 0994703382	mario.acosta@senave.gov.py

FECHA DE VIAJE

Inicio	Final
16/12/25	19/12/25

MOVILIDAD

Público [ ] Estado [X] Otros [ ]

Chofer asignado / Nombre	Orden de Trabajo Nro.	Km. Inicio	Km. Final
MARIO ALFREDO ACOSTA CAÑETE	29822	116519	118274

INFORMACION GEOGRAFICA

Departamento(s)	Localidade(s)
CANINDEYÚ - CONCEPCIÓN - MISIONES - CORDILLERA	KATUETE - YBY YAU - SAN IGNACIO - CAACUPÉ

DESCRIPCIÓN DE LAS TAREAS

TRASLADO DE LAS FUNCIONARIAS DEL DEPARTAMENTO DE RENDICION DE CUENTAS LAS SEÑORAS MARIA BARRIOS Y TAMARA OVELAR (PASANTE).-

OBSERVACIÓN (EN CASO DE MODIFICACIÓN EN RELACIÓN A LO SOLICITADO)

V° B° Director, Director General o Máxima Autoridad	Firma: Aclaración: Sello:

SERVICIO NACIONAL DE CALIDAD Y SANIDAD VEGETAL Y DE SEMILLAS
DIRECCIÓN ADMINISTRATIVA
REPÚBLICA DEL PARAGUAY
SENAVE

Lic. Julio Sosa
Director
Dirección Administrativa

SENAVE
Dirección de Finanzas
Dpto. de Rend. de Cuentas
29 DIC 2025
SUJETO A VERIFICACION Y ACEPTACION

Lic. Eugenia A. Gómez Peña
Dpto. de Rendición de Cuentas
SENAVE

SENAVE

Servicio Nacional de Calidad y Sanidad Vegetal y de Semillas

Domicilio..... ASUNCION ..... Telefax:..... 445769

ORDEN DE TRABAJO

☐ ORDINARIO

x ☐ EXTRAORDINARIO

Nº 029822

29822

Vehiculo Tipo: CAMIONETA 4X4 Chapa: AACZ-212 Nº de Orden Asignado: 0

Marca y Modelo: MITSUBISHI ..... Área Interior: DOBLE

Conductor Autorizado: MARIO ALFREDO ACOSTA CAÑETE

Días Estimados de la Misión: Desde 15 / 12 / 2025 Hasta 22 / 12 / 2025

Horas Estimadas de la Misión: Desde las 00:01 Hasta las 24:00

Km. de Salida: 116519 Km. de Vuelta .....

Km. estimados de Recorrido: 1500 Km. Real Recorridos 118274

Consumo estimado x 100 Km: Lts. 12 1755

TRABAJOS A REALIZAR:

TRASLADO DE LAS FUNCIONARIAS DEL DEPARTAMENTO DE RENDICION DE CUENTAS EN LOS DEPARTAMENTOS DE CANINDEYÚ, CONCEPCION, MISIONES, CORDILLERA

DENTRO DEL TERRITORIO NACIONAL

ACOMPAÑAN: MARIA BARRIOS, TAMARA OVEIAR (PASANTE)

Fecha: 15 / 12 / 2025

Responsable del área al que fue asignado el automotor

GRAF. MONARCA S.R.L. - Tte. Fariña 813 - Tel./Fax: 495 772 - 449 103 - RUC: 80013965-8 - C.H.T. Nº 1.046
50 Bl. 50x3 (28.701 / 31.200) Diciembre 2023


TETÃ REKUÁI
SERVICIO NACIONAL DE CALIDAD


SERVICIO NACIONAL DE CALIDAD Y SANIDAD
VEGETAL Y DE SEMILLAS
SENAVE
OFICINA REGIONAL CONCEPCION



ANEXO II-01: INFORME DE COMISIONAMIENTO NACIONAL

Se eleva a consideración de las autoridades institucionales el presente informe de comisionamiento nacional, declarando que los datos consignados son realizados en carácter de Declaración Jurada, quedando sometidos a los organismos de control.

Fecha de Informe	Número y Fecha del Expediente
29/12/25	8372 15/12/25

PERSONA ASIGNADA A LA COMISIÓN

Nombre y Apellido	C.I. N°	Funcionario	Firma
ALFREDO TORRES	807918	Si [X] No [ ]	Alfredo T

Cargo	Personal
CHOFER	Permanente [X] Contratado [ ] Otros [ ]

Teléfono	Correo Electrónico
0983 749 713	alfredo.torres@senave.gov.py

FECHA DE VIAJE

Inicio	Final
23/12/25	23/12/25

MOVILIDAD

Público [ ] Estado [X] Otros [ ]

Chofer asignado / Nombre	Orden de Trabajo Nro.	Km. Inicio	Km. Final
ALFREDO TORRES	32729	379618	379859

INFORMACION GEOGRAFICA

Departamento(s)	Localidade(s)
PARAGUARÍ	paraguarí - YAGUARON

DESCRIPCIÓN DE LAS TAREAS

Traslado de los funcionarios del Departamento de Patrimonio los Señores José Silva y José Chilavert.-

OBSERVACIÓN (EN CASO DE MODIFICACIÓN EN RELACIÓN A LO SOLICITADO)

V° B° Director, Director General o Máxima Autoridad	Firma: Aclaración: Sello:

SERVICIO NACIONAL DE CALIDAD Y SANIDAD VEGETAL Y DE SEMILLAS DIRECCIÓN ADMINISTRATIVA REPÚBLICA DEL PARAGUAY SENAVE

Lic. Julio Sosa
Director
Dirección Administrativa

SENAVE
Dirección de Finanzas
Dpto. de Rend. de Cuentas
29 DIC 2025
SUJETO A VERIFICACIÓN Y ACEPTACIÓN

C.P. Eugenia M. Gómez
Jefa
Dpto. de Rendición de Cuentas
SENAVE

SENAVE

Servicio Nacional de Calidad y Sanidad Vegetal y de Semillas

Domicilio ASUNCION Telefax: 445769

ORDEN DE TRABAJO

Nº 0032729

32729

☐ ORDINARIO

X ☐ EXTRAORDINARIO

Vehiculo Tipo: D-MAX Chapa: EAG-510 Nº de Orden Asignado 0

Marca y Modelo: ISUZU Área Interior DOBLE

Conductor Autorizado: ALFREDO TORRES

Días Estimados de la Misión: Desde 23 / 12 / 2025 Hasta 24 / 12 / 2025

Horas Estimadas de la Misión: Desde las 00:01 Hasta las 24:00

Km. de Salida: 379618 Km. de Vuelta 379859

Km. estimados de Recorrido: 1000 Km. Real Recorridos 241

Consumo estimado x 100 Km: Lts. 12

TRABAJOS A REALIZAR:

TRASLADO DE LOS FUNCIONARIOS DE PARTIMONIO EN EL DEPARTAMENTO DE PARAGUARI

DENTRO DEL TERRITORIO NACIONAL

ACOMPAÑAN: JOSE SILVA, JOSE CHILAVERT

Fecha: 23 / 12 / 2025

Responsable del área al que fue asignado el automotor

Paola Gómez
Depto. de Transporte

GRAF. MONARCA S.R.L. - Tte. Fariña 813 - Tel./Fax: 495 772 - 449 103 - RUC: 80013965-8 - C.H. [illegible]043
100 Bl. 100x3 (31.201 / 41.200) Enero 2025

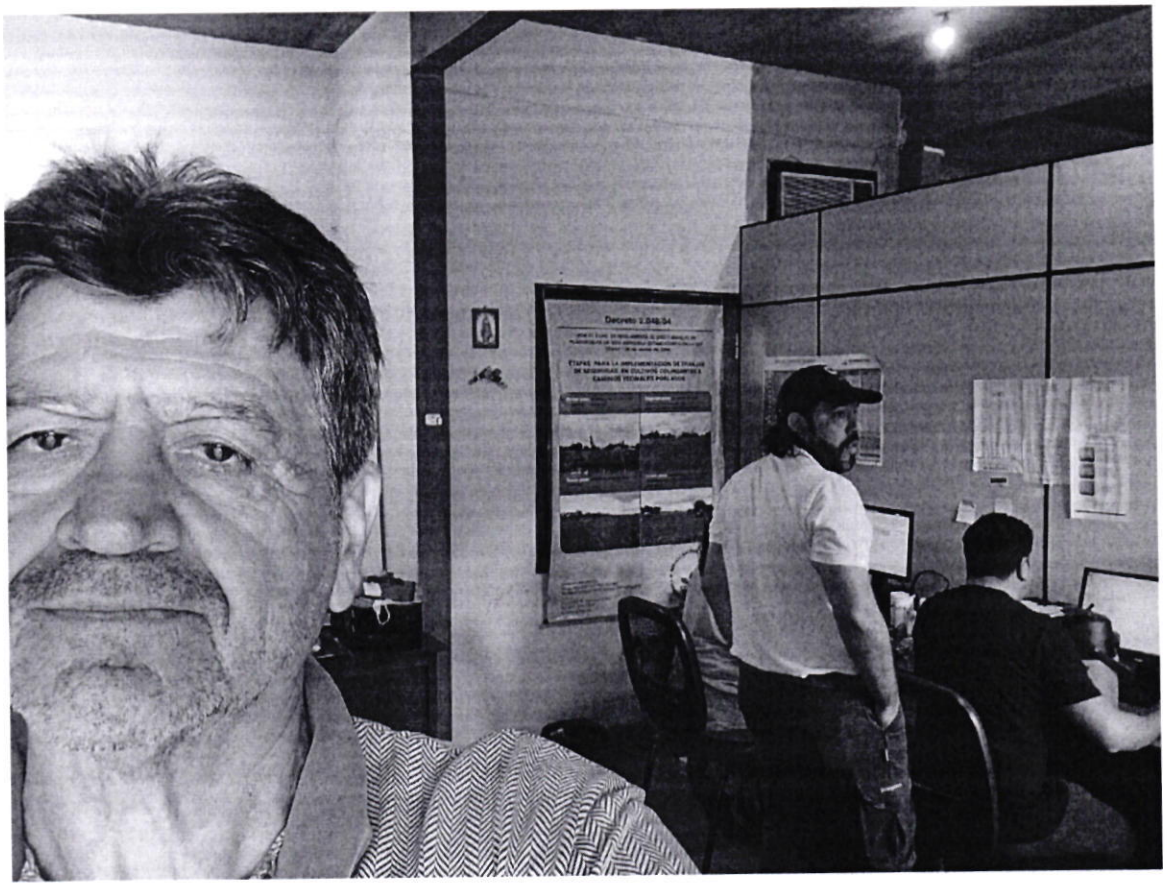
Decreto 2.848/94

ANEXO II-01: INFORME DE COMISIONAMIENTO NACIONAL

Se eleva a consideración de las autoridades institucionales el presente informe de comisionamiento nacional, declarando que los datos consignados son realizados en carácter de Declaración Jurada, quedando sometidos a los organismos de control.

Fecha de Informe	Número y Fecha del Expediente
29/12/25	8349 15/12/25

PERSONA ASIGNADA A LA COMISIÓN

Nombre y Apellido	C.I. N°	Funcionario	Firma
NESTOR ALBINO CARDOZO PESOA	1526523	Si [X] No [ ]	

Cargo	Personal
CHOFER	Permanente [X] Contratado [ ] Otros [ ]

Teléfono	Correo Electrónico
021961469 0981197939	nestor.cardozo@senave.gov.py

FECHA DE VIAJE

Inicio	Final
16/12/25	19/12/25

MOVILIDAD

Público [ ] Estado [X] Otros [ ]

Chofer asignado / Nombre	Orden de Trabajo Nro.	Km. Inicio	Km. Final
NESTOR ALBINO CARDOZO PESOA	31115	212625	213291

INFORMACION GEOGRAFICA

Departamento(s)	Localidade(s)
CAAGUAZU - ALTO PARANA	CORONEL OVIEDO - CIUDAD DEL ESTE - YGUAZU - MINGA GUAZU

DESCRIPCIÓN DE LAS TAREAS

Traslado de la funcionaria de la Dirección Administrativa la Señora Carolina Rolón y los funcionarios del Departamento de Presupuesto los Señores Arturo Sámchez y Abner Galeano (Pasante).-

OBSERVACIÓN (EN CASO DE MODIFICACIÓN EN RELACIÓN A LO SOLICITADO)

V° B° Director, Director General o Máxima Autoridad	Firma: Aclaración: Sello:

SERVICIO NACIONAL DE CALIDAD Y SANIDAD VEGETAL Y DE SEMILLAS
DIRECCIÓN ADMINISTRATIVA
REPÚBLICA DEL PARAGUAY
SENAVE

Lic. Julio Sosa
Director
Dirección Administrativa

SENAVE
Dirección de Finanzas
Dpto. de Rend. de Cuentas
29 DIC 2025
SUJETO A VERIFICACION Y ACEPTACION

C.P. Eugenia M. Gómez
Jefa
Dpto. de Rendición de Cuentas
SENAVE

SENAVE

Servicio Nacional de Calidad y Sanidad Vegetal y de Semillas

Domicilio ASUNCION Telefax: 445769

ORDEN DE TRABAJO

Nº 031115

31115

☐ ORDINARIO

X ☐ EXTRAORDINARIO

Vehiculo Tipo: CAMIONETA Chapa: AACZ-218 Nº de Orden Asignado: 0

Marca y Modelo: MITSUBISHI Área Interior: DOBLE

Conductor Autorizado: NESTOR ALBINO CARDOZO PESOA

Días Estimados de la Misión: Desde 15 / 12 / 2025 Hasta 22 / 12 / 2025

Horas Estimadas de la Misión: Desde las 00:01 Hasta las 24:00

Km. de Salida: 212625 Km. de Vuelta 213291

Km. estimados de Recorrido: 1500 Km. Real Recorridos 666

Consumo estimado x 100 Km: Lts. 12

TRABAJOS A REALIZAR:

TRASLADO DE LA FUNCIONARIA DE LA DIRECCIÓN ADMINISTRATIVA Y LOS FUNCIONARIOS DEL DEPARTAMENTO DE PRESUPUESTO EN LOS DEPARTAMENTOS DE CAAGUAZÚ, ALTO PARANÁ

DENTRO DEL TERRITORIO NACIONAL

ACOMPAÑAN: CAROLINA ROLÓN, ARTURO SÁNCHEZ, AENER GALEANO (PASANTE)

Fecha: 15 / 12 / 2025

Responsable del área al que fue asignado el automotor

GRAF. MONARCA S.R.L. - Tte. Fariña 813 - Tel./Fax: 495 772 - 449 103 - RUC: 80013965-8 - C.H.T. Nº 1.043
50 Bl. 50x3 (28.701 / 31.200) Diciembre 2023









ANEXO II-01: INFORME DE COMISIONAMIENTO NACIONAL

Se eleva a consideración de las autoridades institucionales el presente informe de comisionamiento nacional, declarando que los datos consignados son realizados en carácter de Declaración Jurada, quedando sometidos a los organismos de control.

Fecha de Informe	Número y Fecha del Expediente
11/12/25	8040 03/12/25

PERSONA ASIGNADA A LA COMISIÓN

Nombre y Apellido	C.I. N°	Funcionario	Firma
GUSTAVO DANIEL CACERES LLANOS	911454	Si [X] No [ ]	Arq. Gustavo Cáceres Llanos Unidad de Obras SENAVE

Cargo	Personal
APOYO A LA GESTION	Permanente [ ] Contratado [ ] Otros [X]

Teléfono	Correo Electrónico
098190945	gustavo.caceres@senave.gov

FECHA DE VIAJE

Inicio	Final
03/12/25	06/12/25

MOVILIDAD

Público [ ] Estado [X] Otros [ ]

Chofer asignado / Nombre	Orden de Trabajo Nro.	Km. Inicio	Km. Final
BENICIO MANUEL TALAVERA BERRIENTOS	030398	11386	12841

INFORMACION GEOGRAFICA

Departamento(s)	Localidade(s)
BOQUERÓN - CONCEPCION	MCAL. ESTIGARRIBIA - FILADELFIA - HORQUETA

DESCRIPCIÓN DE LAS TAREAS

VERIFICACIÓN DE TRABAJOS DE REPARACIÓN Y MANTENIMIENTO DE LAS CASETAS CONTENEDOR DE LAS OFICINAS REGIONALES.-

OBSERVACIÓN (EN CASO DE MODIFICACIÓN EN RELACIÓN A LO SOLICITADO)

V° B° Director, Director General o Máxima Autoridad

Firma:

Aclaración:

Sello:

Lic. José A. Núñez Giménez
Director General de Adm. y Finanzas
SENAVE

SENAVE Dirección de Finanzas Dpto. de Rend. de Cuentas
11 DIC 2025
SUJETO A VERIFICACION Y ACEPTACION

C.P. Eugenia M. Gómez
Jefa
Dpto. de Rendición de Cuentas
SENAVE

SENAVE

Servicio Nacional de Calidad y Sanidad Vegetal y de Semillas

Domicilio.....ASUNCION..... Telefax:.....445769....

ORDEN DE TRABAJO

☐ ORDINARIO

☒ EXTRAORDINARIO

Nº 030398

30398

Vehiculo Tipo WAGON.....Chapa: AATE-316. Nº de Orden Asignado.....0.....

Marca y Modelo: NISSAN..... Área Interior.....CERRAD

Conductor Autorizado BENICIO MANUEL TALAVERA BARRIENTOS.....

.....

Días Estimados de la Misión: Desde 3 / 12 / 2025 Hasta 6 / 12 / 2025

Horas Estimadas de la Misión: Desde las 00:01 Hasta las 24:00

Km. de Salida: 11386 Km. de Vuelta .....

Km. estimados de Recorrido: 1500 Km. Real Recorridos 12841

Consumo estimado x 100 Km: Lts. 18 1455

TRABAJOS A REALIZAR:

.....

TRASLADO DEL FUNCIONARIOS DE LA UNIDAD DE OBRAS EN EL DEPARTAMENTO DE BOQUERON Y CONCEPCION

.....

DENTRO DEL TERRITORIO NACIONAL

ACOMPAÑA: GUSTAVO CACERES

.....

Fecha: 3 / 12 / 2025

Responsable del área al que fue asignado el automotor

GRAF. MONARCA S.R.L. - Tte. Fariña 813 - Tel./Fax: 495 772 - 449 103 - RUC: 80013965-8 - C.H.T. Nº 1.045
50 Bl. 50x3 (28.701 / 31.200) Diciembre 2023









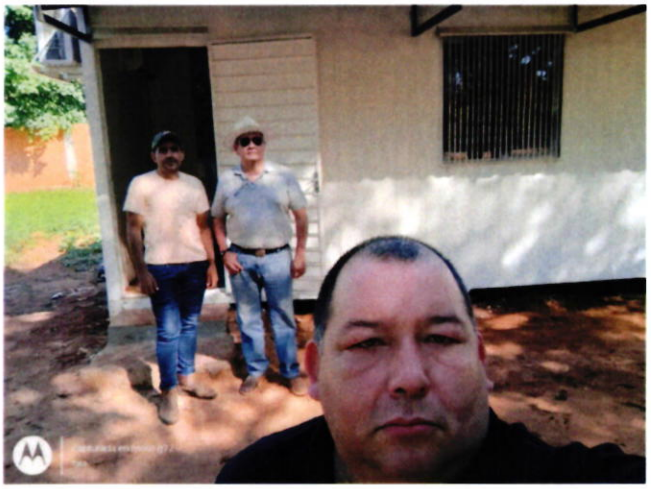

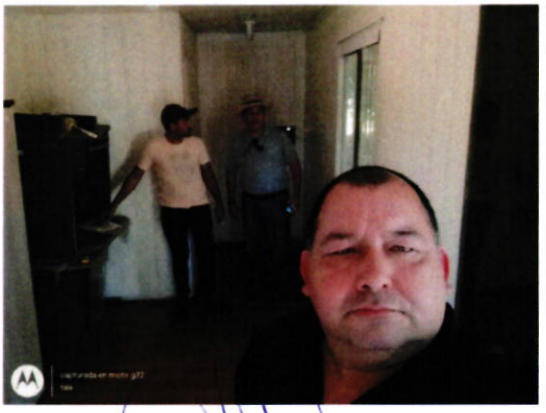

Arq. Gustavo Cáceres Llanos
Unidad de Obras
SENAVE

ANEXO II-01: INFORME DE COMISIONAMIENTO NACIONAL

Se eleva a consideración de las autoridades institucionales el presente informe de comisionamiento nacional, declarando que los datos consignados son realizados en carácter de Declaración Jurada, quedando sometidos a los organismos de control.

Fecha de Informe	Número y Fecha del Expediente
17/12/25	7947 01/12/25

PERSONA ASIGNADA A LA COMISIÓN

Nombre y Apellido	C.I. N°	Funcionario	Firma
MARIA INES OJEDA SANDOVAL	2851206	Si [X] No [ ]	

Cargo	Personal
AUDITOR DE CAMPO	Permanente [X] Contratado [ ] Otros [ ]

Teléfono	Correo Electrónico
(021)640183 0981173584	ines.ojeda@senave.gov.py

FECHA DE VIAJE

Inicio	Final
09/12/25	12/12/25

MOVILIDAD

Público [ ] Estado [X] Otros [ ]

Chofer asignado / Nombre	Orden de Trabajo Nro.	Km. Inicio	Km. Final
Joel Medina Serafini	0033011	98211	99227

INFORMACION GEOGRAFICA

Departamento(s)	Localidade(s)
CAAGUAZU - ALTO PARANA	CORONEL OVIEDO - MINGA GUAZU - CIUDAD DEL ESTE - SANTA HELENA

DESCRIPCIÓN DE LAS TAREAS

OTA 48-25 Auditoría de Apoyo Operacional - Sistema de Control Interno - Aplicar entrevistas a Funcionarios.-

OBSERVACIÓN (EN CASO DE MODIFICACIÓN EN RELACIÓN A LO SOLICITADO)

09/12/25 Cnel. Oviedo; 10/12/25 Minga Guazu; 11/12/25 CDE-Santa Helena; 12/12/25 Retorno a Asunción

V° B° Director, Director General o Máxima Autoridad	Firma: Aclaración: Lic. Alex F. Martínez Franco Auditor Interno Institucional SENAVE Sello:

SENAVE Dirección de Finanzas Dpto. de Rend. de Cuentas 17 DIC 2025 SUJETO A VERIFICACION Y ACEPTACION

Jefa Dpto. de Rendición de Cuentas SENAVE

SENAVE

Servicio Nacional de Calidad y Sanidad Vegetal y de Semillas

Domicilio ASUNCION Telefax: 445769

ORDEN DE TRABAJO

Nº 0033011

33011

☐ ORDINARIO

☒ EXTRAORDINARIO

Vehiculo Tipo: MINIBUS Chapa: AAMP-660 Nº de Orden Asignado: 0

Marca y Modelo: HYUNDAI Área Interior:

Conductor Autorizado: JOEL MEDINA SERAFINI

Días Estimados de la Misión: Desde 9 / 12 / 2025 Hasta 15 / 12 / 2025

Horas Estimadas de la Misión: Desde las 00:01 Hasta las 24:00

Km. de Salida: 98211 Km. de Vuelta: 99224

Km. estimados de Recorrido: 1500 Km. Real Recorridos: 1016

Consumo estimado x 100 Km: Lts. 12

TRABAJOS A REALIZAR:

TRASLADO DE LAS FUNCIONARIAS DE LA AUDITORIA INTERNA INSTITUCIONAL EN LOS DEPARTAMENTOS DE ALTO PARANA Y CAAGUAZU

DENTRO DEL TERRITORIO NACIONAL

ACOMPAÑAN: MARIA INES OJEDA, BLANCA VERA, LORENA CHAPARRO

SERVICIO NACIONAL DE CALIDAD Y SANIDAD VEGETAL Y DE SEMILLAS - DEPARTAMENTO DE TRANSPORTE - REPUBLICA DEL PARAGUAY

Fecha: 9 / 12 / 2025

Responsable del área al que fue asignado el automotor

GRAF. MONARCA S.R.L. - Tte. Fariña 813 - Tel./Fax: 495 772 - 449 103 - RUC: 80013965-8 - C.H.T. Nº 1.043
100 Bl. 100x3 (31.201 / 41.200) Enero 2025



Oficina Regional Cnel. Oviedo (09/12/2025)





OPI CDE (11/12/2025)

ANEXO II-01: INFORME DE COMISIONAMIENTO NACIONAL

Se eleva a consideración de las autoridades institucionales el presente informe de comisionamiento nacional, declarando que los datos consignados son realizados en carácter de Declaración Jurada, quedando sometidos a los organismos de control.

Fecha de Informe	Número y Fecha del Expediente
15/12/25	8069 03/12/25

PERSONA ASIGNADA A LA COMISIÓN

Nombre y Apellido	C.I. N°	Funcionario	Firma
BENJAMIN GAUTO MARECOS	3831811	Si [X] No [ ]	

Cargo	Personal
INSPECTOR/A OFICIAL AUTORIZADO/A	Permanente [X] Contratado [ ] Otros [ ]

Teléfono	Correo Electrónico
0433-240.069 0971395809	benjamin.gauto@senave.gov.py

FECHA DE VIAJE

Inicio	Final
04/12/25	05/12/25

MOVILIDAD

Público [ ] Estado [ ] Otros [X]

Chofer asignado / Nombre	Orden de Trabajo Nro.	Km. Inicio	Km. Final
---	---	----	----

INFORMACION GEOGRAFICA

Departamento(s)	Localidade(s)
AMAMBAY	P.J.CABALLERO

DESCRIPCIÓN DE LAS TAREAS

COBERTURA DE OPI PJC EN VIRTUD DE QUE EL ENCARGADO DICHA OPI PARTICIPARA DE LA REUNION DE REVISION POR LA DIRECCION DE LA DO.-

OBSERVACIÓN (EN CASO DE MODIFICACIÓN EN RELACIÓN A LO SOLICITADO)

TRASLADO EN VEHICULO PARTICULAR

V° B° Director, Director General o Máxima Autoridad	Firma:
	Aclaración: Ing. Agr. Luis Vera Director de la Dirección de Operaciones SENAVE
	Sello:

SENAVE Dirección de Finanzas Dpto. de Rend. de Cuentas 15 DIC 2025 SUJETO A VERIFICACION Y ACEPTACION

C.P. Eugenia M. Gomez
Dpto. de Rendición de Cuentas
SENAVE


SENAVE
DIRECCION DE OPERACIONES

ANEXO II-01: INFORME DE COMISIONAMIENTO NACIONAL

Se eleva a consideración de las autoridades institucionales el presente informe de comisionamiento nacional, declarando que los datos consignados son realizados en carácter de Declaración Jurada, quedando sometidos a los organismos de control.

Fecha de Informe	Número y Fecha del Expediente
15/12/25	7943 01/12/25

PERSONA ASIGNADA A LA COMISIÓN

Nombre y Apellido	C.I. N°	Funcionario	Firma
ARNALDO AGUSTÍN ORTIZ LEZCANO	2472657	Si [X] No [ ]	

Cargo	Personal
APOYO A LA GESTION	Permanente [X] Contratado [ ] Otros [ ]

Teléfono	Correo Electrónico
0981259417	arnaldo.ortiz@senave.gov.py

FECHA DE VIAJE

Inicio	Final
02/12/25	05/12/25

MOVILIDAD

Público [ ] Estado [X] Otros [ ]

Chofer asignado / Nombre	Orden de Trabajo Nro.	Km. Inicio	Km. Final
JOSE IGNACIO IRALA GARCETE	31824	352240	353895

INFORMACION GEOGRAFICA

Departamento(s)	Localidade(s)
BOQUERÓN	FILADELFIA - MCAL.ESTIGARRIBIA

DESCRIPCIÓN DE LAS TAREAS

Apoyo a funcionarios de la Dirección de Tecnología de la Información y Comunicación para el mantenimiento de equipos informáticos y adecuación de cableado estructurado.-

OBSERVACIÓN (EN CASO DE MODIFICACIÓN EN RELACIÓN A LO SOLICITADO)

V° B° Director, Director General o Máxima Autoridad	Firma: Aclaración: Sello:

SENAVE
Dirección de Finanzas
Dpto. de Rend. de Cuentas
15 DIC 2025
SUJETO A VERIFICACION Y ACEPTACION

Lic. José A. Núñez Giménez
Director General de Adm. y Finanzas
SENAVE

C.I. Carolina M. Gómez
Jefa
Dpto. de Rendición de Cuent
SENAVE

SENAVE

Servicio Nacional de Calidad y Sanidad Vegetal y de Semillas

Domicilio ASUNCION Telefax: 445769

ORDEN DE TRABAJO

Nº 0031824

31824

☐ ORDINARIO

X ☐ EXTRAORDINARIO

Vehiculo Tipo: L-200 Chapa: HAA-231 Nº de Orden Asignado 0

Marca y Modelo: MITSUBISHI Área Interior DOBLE

Conductor Autorizado: JOSE IGNACIO IRALA GARCETE

Días Estimados de la Misión: Desde 1 / 12 / 2025 Hasta 5 / 12 / 2025

Horas Estimadas de la Misión: Desde las 00:01 Hasta las 24:00

Km. de Salida: 352240 Km. de Vuelta 353895

Km. estimados de Recorrido: 1800 Km. Real Recorridos 1655

Consumo estimado x 100 Km: Lts. 12

TRABAJOS A REALIZAR:

TRASLADO DE LOS FUNCIONARIOS DE L ADTIC Y UCI EN EL DEPARTAMENTO DE BOQUERON

DENTRO DLE TERRITORIO NACIONAL

ACOMPAÑAN: EDGAR LEPEL, RICARDO LOPEZ, ARNALDO ORTIZ

Fecha: 1 / 12 / 2025

Responsable del área al que fue asignado el automotor

Paola Gómez
Dpto. de Transporte

GRAF. MONARCA S.R.L. - Tte. Fariña 813 - Tel./Fax: 495 772 - 449 103 - RUC: 80013985-8 - C.M.T. Nº 1.043
100 Bl. 100x3 (31.201 / 41.200) Enero 2025



OPI MARISCAL ESTIGARRIBIA



; O.R. FILADELFIA

ANEXO II-01: INFORME DE COMISIONAMIENTO NACIONAL

Se eleva a consideración de las autoridades institucionales el presente informe de comisionamiento nacional, declarando que los datos consignados son realizados en carácter de Declaración Jurada, quedando sometidos a los organismos de control.

Fecha de Informe	Número y Fecha del Expediente
02/01/26	8390 15/12/25

PERSONA ASIGNADA A LA COMISIÓN

Nombre y Apellido	C.I. N°	Funcionario	Firma
JOSE ENMANUEL DIAZ ALFONZO	6010272	Si [ ] No [X]	

Cargo	Personal
PASANTE	Permanente [ ] Contratado [ ] Otros [X]

Teléfono	Correo Electrónico
0983-159168	---

FECHA DE VIAJE

Inicio	Final
22/12/25	23/12/25

MOVILIDAD

Público [ ] Estado [X] Otros [ ]

Chofer asignado / Nombre	Orden de Trabajo Nro.	Km. Inicio	Km. Final
NESTOR CARDOZO	33116	335865	336791

INFORMACION GEOGRAFICA

Departamento(s)	Localidade(s)
NEEMBUCU - PARAGUARI	PILAR - YAGUARON

DESCRIPCIÓN DE LAS TAREAS

TRASLADO DE INSUMOS Y PRODUCTOS DE LIMPIEZA.-

OBSERVACIÓN (EN CASO DE MODIFICACIÓN EN RELACIÓN A LO SOLICITADO)

V° B° Director, Director General o Máxima Autoridad	Firma: Aclaración: Lic. Julio Sosa Sello: Director

SENAVE Dirección de Finanzas Dpto. de Rend. de Cuentas 02 ENE 2026 SUJETO A VERIFICACIÓN Y ACEPTACIÓN

Q.F. Eugenia M. Gómez
Jefa
Dpto. de Rendición de Cuentas
SENAVE

SENAVE

Servicio Nacional de Calidad y Sanidad Vegetal y de Semillas

Domicilio ASUNCION Telefax: 445769

ORDEN DE TRABAJO

Nº 0033116

33116

☐ ORDINARIO

X ☐ EXTRAORDINARIO

Vehiculo Tipo: L-200 Chapa: HAA-229 Nº de Orden Asignado: 0

Marca y Modelo: MITSUBISHI Área Interior: DOBLE

Conductor Autorizado: NESTOR ALBINO CARDOZO PESOA

Días Estimados de la Misión: Desde 20 / 12 / 2025 Hasta 24 / 12 / 2025

Horas Estimadas de la Misión: Desde las 00:01 Hasta las 24:00

Km. de Salida: 335865 Km. de Vuelta 336791

Km. estimados de Recorrido: 1200 Km. Real Recorridos 926

Consumo estimado x 100 Km: Lts. 12

TRABAJOS A REALIZAR:

TRASLADO DE LOS FUNCIONARIOS DE LA DIRECCION DE GESTION DE PERSONAS EN LOS DEPARTAMENTOS DE ÑEEMBUCU, PARAGUARI

DENTRO DEL TERRITORIO NACIONAL

ACOMPAÑAN: GLORIA SALDIVAR, FRANCISCO ROMAN, JOSE DIAZ (PASANTE)

Fecha: 20 / 12 / 2025

SERVICIO NACIONAL DE CALIDAD Y SANIDAD VEGETAL Y DE SEMILLAS · DEPARTAMENTO DE TRANSPORTE · SENAVE

Paola Gómez
Jefa de Transporte
Responsable del área al que fue asignado el automotor

GRAF. MONARCA S.R.L. - Tte. Fariña 813 - Tel./Fax: 495 772 - 449 103 - RUC: 80011665-3 - C.H.T. Nº 1.043
100 Bl. 100x3 (31.201 / 41.200) Enero 2025

SERVICIO NACIONAL DE CALIDAD Y SANIDAD VEGETAL Y DE SEMILLAS · DEPARTAMENTO DE TRANSPORTE · SENAVE


SERVICIO NACIONAL DE CALI
Y SANIDAD VEGET
SENA


SENAVE
SERVICIO NACIONAL DE CALIDAD

ANEXO II-01: INFORME DE COMISIONAMIENTO NACIONAL

Se eleva a consideración de las autoridades institucionales el presente informe de comisionamiento nacional, declarando que los datos consignados son realizados en carácter de Declaración Jurada, quedando sometidos a los organismos de control.

Fecha de Informe	Número y Fecha del Expediente
29/12/25	8213 09/12/25

PERSONA ASIGNADA A LA COMISIÓN

Nombre y Apellido	C.I. N°	Funcionario	Firma
JOSE VICENTE CHILAVERT BATTAGLIA	2992481	Si [X] No [ ]	

Cargo	Personal
ASISTENTE ADMINISTRATIVO	Permanente [X] Contratado [ ] Otros [ ]

Teléfono	Correo Electrónico
370858 0984280860	jose.chilavert@senave.gov.py

FECHA DE VIAJE

Inicio	Final
22/12/25	22/12/25

MOVILIDAD

Público [ ] Estado [X] Otros [ ]

Chofer asignado / Nombre	Orden de Trabajo Nro.	Km. Inicio	Km. Final
Alfredo Torres	32728	379350	379618

INFORMACION GEOGRAFICA

Departamento(s)	Localidade(s)
CORDILLERA	CAACUPE

DESCRIPCIÓN DE LAS TAREAS

Realizar las actualizaciones de verificación y control de Bienes Patrimoniales de la Institución, además de la Planilla de Responsabilidad Individual F.C-10.-

OBSERVACIÓN (EN CASO DE MODIFICACIÓN EN RELACIÓN A LO SOLICITADO)

V° B° Director, Director General o Máxima Autoridad	Firma: Aclaración: Sello:

DIC. CYNTHIA CAROLINA CÁCERES R.
Directora
Dirección de Finanzas

SENAVE
Dirección de Finanzas
Dpto. de Rend. de Cuentas
29 DIC 2025
SUJETO A VERIFICACION
ACEPTACION

Dpto. de Rendición de Cuentas
SENAVE

SENAVE

Servicio Nacional de Calidad y Sanidad Vegetal y de Semillas

Domicilio ASUNCION Telefax: 445769

ORDEN DE TRABAJO

☐ ORDINARIO Nº 0032728

32728

X ☐ EXTRAORDINARIO

Vehiculo Tipo: D-MAX Chapa: EAG-510 Nº de Orden Asignado 0

Marca y Modelo: ISUZU Área Interior DOBLE

Conductor Autorizado: ALFREDO TORRES

Días Estimados de la Misión: Desde 20 / 12 / 2025 Hasta 23 / 12 / 2025

Horas Estimadas de la Misión: Desde las 00:01 Hasta las 24:00

Km. de Salida: 379350 Km. de Vuelta 379618

Km. estimados de Recorrido: 1000 Km. Real Recorridos 268

Consumo estimado x 100 Km: Lts. 12

TRABAJOS A REALIZAR:

TRASLADO DE LOS FUNCIONARIOS DE PARTIMONIO EN EL DEPARTAMENTO DE CORDILLERA

DENTRO DEL TERRITORIO NACIONAL

ACOMPAÑAN: JOSE SILVA, JOSE CHILAVERT

Fecha: 20 / 12 / 2025

SERVICIO NACIONAL DE CALIDAD Y SANIDAD VEGETAL Y DE SEMILLAS DEPARTAMENTO DE TRANSPORTE SENAVE

Responsable del área al que fue asignado el automotor

Gabriela Gómez
Dpto. de Transporte

GRAF. MONARCA S.R.L. - Tte. Fariña 813 - Tel./Fax: 495 772 - 449 103 - RUC: 80013965-8 - C.I.T. Nº 1.043
100 Bl. 100x3 (31.201 / 41.200) Enero 2025


Decreto 2.646/94
22 de diciembre de 2025 13:29

ANEXO II-01: INFORME DE COMISIONAMIENTO NACIONAL

Se eleva a consideración de las autoridades institucionales el presente informe de comisionamiento nacional, declarando que los datos consignados son realizados en carácter de Declaración Jurada, quedando sometidos a los organismos de control.

Fecha de Informe	Número y Fecha del Expediente
29/12/25	8174 05/12/25

PERSONA ASIGNADA A LA COMISIÓN

Nombre y Apellido	C.I. N°	Funcionario	Firma
CAROLINA LIDIA MARIA ROLON JARA	2239625	Si [X] No [ ]	

Cargo	Personal
APOYO A LA GESTION	Permanente [X] Contratado [ ] Otros [ ]

Teléfono	Correo Electrónico
0981828562	carolina.rolon@senave.gov.py

FECHA DE VIAJE

Inicio	Final
16/12/25	19/12/25

MOVILIDAD

Público [ ] Estado [X] Otros [ ]

Chofer asignado / Nombre	Orden de Trabajo Nro.	Km. Inicio	Km. Final
NESTOR CARDOZO	31115	212625	213291

INFORMACION GEOGRAFICA

Departamento(s)	Localidade(s)
ALTO PARANA - CAAGUAZU	CIUDAD DEL ESTE - MINGA GUAZU - YGUAZU - CORONEL OVIEDO

DESCRIPCIÓN DE LAS TAREAS

Traslado de útiles de oficina y artículos de limpieza para las Oficinas Regionales (O.R) y Oficinas de Puntos de Ingresos (OPIs), firma de planillas de Responsabilidad de Bienes de la Institución (F.C-10).-

OBSERVACIÓN (EN CASO DE MODIFICACIÓN EN RELACIÓN A LO SOLICITADO)

V° B° Director, Director General o Máxima Autoridad	Firma: Aclaración: Sello:

SERVICIO NACIONAL DE CALIDAD Y SANIDAD VEGETAL Y DE SEMILLAS
Dirección Administrativa

Lic. Julio Sosa
SENAVE

SENAVE
Dirección de Finanzas
Dpto. de Rend. de Cuentas
29 DIC 2025
SUJETO A VERIFICACION Y ACEPTACION

C.P. Eugenia M. Gome
Jefa
Dpto. de Rendición de Cuentas
SENAVE

SENAVE

Servicio Nacional de Calidad y Sanidad Vegetal y de Semillas

Domicilio ASUNCION Telefax: 445769

ORDEN DE TRABAJO

Nº 031115

31115

☐ ORDINARIO

X ☐ EXTRAORDINARIO

Vehiculo Tipo: CAMIONETA Chapa: AACZ-218 Nº de Orden Asignado: 0

Marca y Modelo: MITSUBISHI Área Interior: DOBLE

Conductor Autorizado: NESTOR ALBINO CARDOZO PESOA

Días Estimados de la Misión: Desde 15 / 12 / 2025 Hasta 22 / 12 / 2025

Horas Estimadas de la Misión: Desde las 00:01 Hasta las 24:00

Km. de Salida: 212625 Km. de Vuelta 213291

Km. estimados de Recorrido: 1500 Km. Real Recorridos 666

Consumo estimado x 100 Km: Lts. 12

TRABAJOS A REALIZAR:

TRASLADO DE LA FUNCIONARIA DE LA DIRECCIÓN ADMINISTRATIVA Y LOS FUNCIONARIOS DEL DEPARTAMENTO DE PRESUPUESTO EN LOS DEPARTAMENTOS DE CAAGUAZÚ, ALTO PARANÁ

DENTRO DEL TERRITORIO NACIONAL

ACOMPAÑAN: CAROLINA ROLÓN, ARTURO SÁNCHEZ, AENER GALEANO (PASANTE)

Fecha: 15 / 12 / 2025

Responsable del área al que fue asignado el automotor

GRAF. MONARCA S.R.L. - Tte. Fariña 813 - Tel./Fax: 495 772 - 449 103 - RUC: 80013965-8 - C.H.T. Nº 1.043
50 Bl. 50x3 (28.701 / 31.200) Diciembre 2023

SERVICIO NACIONAL DE CALIDAD Y SANIDAD VEGETAL Y DE SEMILLAS · DEPARTAMENTO DE Transporte · SENAVE · SEMILLAS



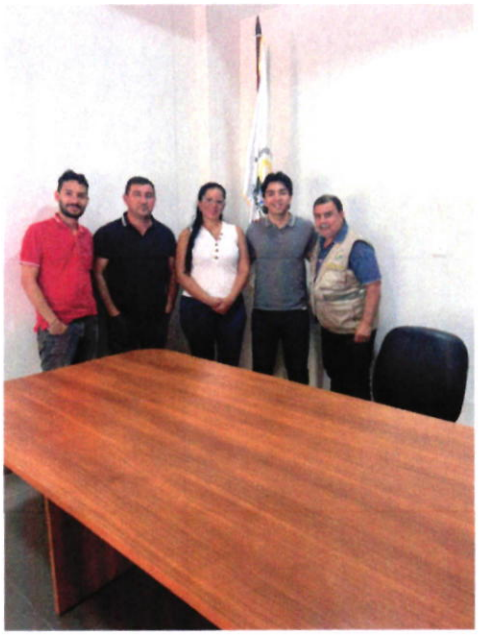





ANEXO II-01: INFORME DE COMISIONAMIENTO NACIONAL

Se eleva a consideración de las autoridades institucionales el presente informe de comisionamiento nacional, declarando que los datos consignados son realizados en carácter de Declaración Jurada, quedando sometidos a los organismos de control.

Fecha de Informe	Número y Fecha del Expediente
23/12/25	8321 12/12/25

PERSONA ASIGNADA A LA COMISIÓN

Nombre y Apellido	C.I. N°	Funcionario	Firma
MARIA LUCIA BARRIOS PEREIRA	3807551	Si [X] No [ ]	

Cargo	Personal
REVISOR/A	Permanente [X] Contratado [ ] Otros [ ]

Teléfono	Correo Electrónico
0981 133 586	maria.barrios@senave.gov.py

FECHA DE VIAJE

Inicio	Final
16/12/25	19/12/25

MOVILIDAD

Público [ ] Estado [X] Otros [ ]

Chofer asignado / Nombre	Orden de Trabajo Nro.	Km. Inicio	Km. Final
Mario Alfredo Acosta	029822	116519	118274

INFORMACION GEOGRAFICA

Departamento(s)	Localidade(s)
CANINDEYU - CONCEPCIÓN - MISIONES - CORDILLERA	KATUETE - YBY YAU - SAN IGNACIO GUAZU - CAACUPE

DESCRIPCIÓN DE LAS TAREAS

Comisionamiento Viáticos Nacional según normativas vigentes, así como también el llenado en el sistema de Rendición de Capacitación a compañeros de las Regionales en referencia a la presentación de Gasto de Residencia, Anexo II-011 Informe de Cuentas de Viáticos Nacionales e Internacionales.-

OBSERVACIÓN (EN CASO DE MODIFICACIÓN EN RELACIÓN A LO SOLICITADO)

V° B° Director, Director General o Máxima Autoridad	Firma:
	Aclaración: Lic. CYNTHIA CAROLINA CÁCERES R. Directora Dirección de Finanzas
	Sello:

SENAVE
Dirección de Finanzas
Dpto. de Rend. de Cuentas
23 DIC 2025
SUJETO A VERIFICACION Y ACEPTACION
C.P. Eugenio M. Gómez
Jefa
Dpto. de Rendición de Cuentas
SENAVE

SENAVE

Servicio Nacional de Calidad y Sanidad Vegetal y de Semillas

Domicilio..... ASUNCION ..... Telefax:..... 445769

ORDEN DE TRABAJO

Nº 029822

☐ ORDINARIO

x ☐ EXTRAORDINARIO

29822

Vehiculo Tipo: CAMIONETA 4X4 Chapa: AACZ-212 Nº de Orden Asignado: 0

Marca y Modelo: MITSUBISHI Área Interior: DOBLE

Conductor Autorizado: MARIO ALFREDO ACOSTA CAÑETE

Días Estimados de la Misión: Desde 15 / 12 / 2025 Hasta 22 / 12 / 2025

Horas Estimadas de la Misión: Desde las 00:01 Hasta las 24:00

Km. de Salida: 116519 Km. de Vuelta

Km. estimados de Recorrido: 1500 Km. Real Recorridos 118274

Consumo estimado x 100 Km: Lts. 12 1755

TRABAJOS A REALIZAR:

TRASLADO DE LAS FUNCIONARIAS DEL DEPARTAMENTO DE RENDICION DE CUENTAS EN LOS DEPARTAMENTOS DE CANINDEYÚ, CONCEPCIÓN, MISIONES, CORDILLERA

DENTRO DEL TERRITORIO NACIONAL

ACOMPAÑAN: MARIA BARRIOS, TAMARA OVELAR (PASANTE)

Fecha: 15 / 12 / 2025

SERVICIO NACIONAL DE CALIDAD Y SANIDAD VEGETAL Y DE SEMILLAS
DEPARTAMENTO DE TRANSPORTE
SENAVE

Responsable del área al que fue asignado el automotor

SERVICIO NACIONAL DE CALIDAD Y SANIDAD VEGETAL Y DE SEMILLAS
DEPARTAMENTO DE TRANSPORTE
SENAVE

Paola Gómez
Jefe de Transporte

GRAF. MONARCA S.R.L. - Tte. Fariña 813 - Tel./Fax: 495 772 - 449 103 - RUC: 80013965-8 - C.H.T. Nº 1.049
50 Bl. 50x3 (28.701 / 31.200) Diciembre 2023




TETÃ REKUÁI
SERVICIO NACIONAL DE CALIDAD


BIENVENIDO
CENTRO EXPO FLORA

ANEXO II-01: INFORME DE COMISIONAMIENTO NACIONAL

Se eleva a consideración de las autoridades institucionales el presente informe de comisionamiento nacional, declarando que los datos consignados son realizados en carácter de Declaración Jurada, quedando sometidos a los organismos de control.

Fecha de Informe	Número y Fecha del Expediente
30/12/25	8201 09/12/25

PERSONA ASIGNADA A LA COMISIÓN

Nombre y Apellido	C.I. N°	Funcionario	Firma
MACARENA BELEN BERNAL RAMOS	4001440	Si [X] No [ ]	

Cargo	Personal
TECNICA	Permanente [X] Contratado [ ] Otros [ ]

Teléfono	Correo Electrónico
021310426 0982100670	macarena.bernal@senave.gov.py

FECHA DE VIAJE

Inicio	Final
22/12/25	23/12/25

MOVILIDAD

Público [ ] Estado [X] Otros [ ]

Chofer asignado / Nombre	Orden de Trabajo Nro.	Km. Inicio	Km. Final
OSCAR MANUEL FRESCURA GOMEZ	27389	482051	482971

INFORMACION GEOGRAFICA

Departamento(s)	Localidade(s)
ALTO PARANA	HERNANDARIAS

DESCRIPCIÓN DE LAS TAREAS

Realizar la Verificación del Laboratorio de Control de Calidad Kresko S.A. para su habilitación. Se procederá a la verificación del Check List y testificación de una muestra.-

OBSERVACIÓN (EN CASO DE MODIFICACIÓN EN RELACIÓN A LO SOLICITADO)

V° B° Director, Director General o Máxima Autoridad	Firma:
	Aclaración: Ing. Agr. David Bolla Mora Dir. Dirección de Agroquímicos SENAVE - PY
	Sello:

SENAVE Dirección de Finanzas Dpto. de Rend. de Cuentas 30 DIC 2025 SUJETO A VERIFICACIÓN Y ACEPTACIÓN

C.P. Eugenia M. G. Jefa Dpto. de Rendición de Cuentas SENAVE

SENAVE

Servicio Nacional de Calidad y Sanidad Vegetal y de Semillas

Domicilio: ASUNCION Telefax: 445769

ORDEN DE TRABAJO

Nº 027389

27389

☐ ORDINARIO

X ☐ EXTRAORDINARIO

Vehiculo Tipo: D-MAX Chapa: EAG-514 Nº de Orden Asignado: 0

Marca y Modelo: ISUZU Área Interior: DOBLE

Conductor Autorizado: OSCAR MANUEL FRESCURA GOMEZ

Días Estimados de la Misión: Desde 20 / 12 / 2025 Hasta 23 / 12 / 2025

Horas Estimadas de la Misión: Desde las 00:01 Hasta las 24:020

Km. de Salida: 482051 Km. de Vuelta 482971

Km. estimados de Recorrido: 1200 Km. Real Recorridos 920

Consumo estimado x 100 Km: Lts. 12

TRABAJOS A REALIZAR:

TRASLADO DE LAS FUNCIONARIAS DE LA DIRECCION DE AGROQUIMICOS EN EL DEPARTAMENTO DE ALTO PARANA

DENTRO DEL TERRITORIO NACIONAL

ACOMPAÑAN: MACARENA BERNAL Y KAREN BENITEZ

Fecha: 20 / 12 / 2025

Paola Gómez
Depto. de Transporte
Responsable del área al que fue asignado el automotor

GRAF. MONARCA S.R.L. - Tte. Fariña 813 - Tel./Fax: 495 772 - 449 103 - RUC: 80013965-8 - C.H.T. Nº 1.043
50 Bl. 50 X 3 (25.001 / 27.500) Septiembre 2021


KRESK

ANEXO II-01: INFORME DE COMISIONAMIENTO NACIONAL

Se eleva a consideración de las autoridades institucionales el presente informe de comisionamiento nacional, declarando que los datos consignados son realizados en carácter de Declaración Jurada, quedando sometidos a los organismos de control.

Fecha de Informe	Número y Fecha del Expediente
29/12/25	8387 15/12/25

PERSONA ASIGNADA A LA COMISIÓN

Nombre y Apellido	C.I. N°	Funcionario	Firma
MARIO ALFREDO ACOSTA CAÑETE	3356826	Si [X] No [ ]	

Cargo	Personal
CHOFER	Permanente [X] Contratado [ ] Otros [ ]

Teléfono	Correo Electrónico
760484 // 0981713290 0994703382	mario.acosta@senave.gov.py

FECHA DE VIAJE

Inicio	Final
22/12/25	24/12/25

MOVILIDAD

Público [ ] Estado [X] Otros [ ]

Chofer asignado / Nombre	Orden de Trabajo Nro.	Km. Inicio	Km. Final
MARIO ALFREDO ACOSTA CAÑETE	29823	118274	119250

INFORMACION GEOGRAFICA

Departamento(s)	Localidade(s)
SAN PEDRO - CAAGUAZU - ALTO PARANA	SANTANI - CAAGUAZU - MINGA GUAZU

DESCRIPCIÓN DE LAS TAREAS

TRASLADO DE LOS FUNCIONARIOS DE LA DIRECCION GENERAL DE ASUNTOS JURIDICOS.-

OBSERVACIÓN (EN CASO DE MODIFICACIÓN EN RELACIÓN A LO SOLICITADO)

V° B° Director, Director General o Máxima Autoridad	Firma: Aclaración: Sello:

SENAVE
Dirección de Finanzas
Dpto. de Rend. de Cuentas
29 DIC 2025
SUJETO A VERIFICACION Y ACEPTACION

Lic. Julio Sosa
Director
Dirección Administrativa

C.P. Eugenia M. Gom...
Jefa
Dpto. de Rendicion de Cuentas
SENAVE

SENAVE

Servicio Nacional de Calidad y Sanidad Vegetal y de Semillas

Domicilio..... ASUNCION ..... Telefax:..... 445769

ORDEN DE TRABAJO

Nº 029823

☐ ORDINARIO

X ☐ EXTRAORDINARIO

29823

Vehiculo Tipo: CAMIONETA 4X4 Chapa: AACZ-212 Nº de Orden Asignado..... 0

Marca y Modelo: MITSUBISHI ..... Área Interior..... DOBLE

Conductor Autorizado: MARIO ALFREDO ACOSTA CAÑETE

Días Estimados de la Misión: Desde 19 / 12 / 2025 Hasta 24 / 12 / 2025

Horas Estimadas de la Misión: Desde las 00:01 Hasta las 24:00

Km. de Salida: 118274 Km. de Vuelta 119250

Km. estimados de Recorrido: 1200 Km. Real Recorridos 976

Consumo estimado x 100 Km: Lts. 12

TRABAJOS A REALIZAR:

TRASLADO DE LOS FUNCIONARIOS DE LA DIRECCIÓN DE GENERAL DE ASUNTOS JURÍDICOS EN LOS DEPARTAMENTOS DE SAN PEDRO, CAAGUAZÚ, ALTO PARANA

DENTRO DLE TERRITORIO NACIONAL

ACOMPAÑAN: CRISTIAN BENITEZ, GUADALUPE MORALES

Fecha: 19 / 12 / 2025

Responsable del área al que fue asignado el automotor

GRAF. MONARCA S.R.L. - Tte. Fariña 813 - Tel./Fax: 495 772 - 449 103 - RUC: 80013965-8 - C.H.T. Nº 1.043
50 Bl. 50x3 (28.701 / 31.200) Diciembre 2023





ANEXO II-01: INFORME DE COMISIONAMIENTO NACIONAL

Se eleva a consideración de las autoridades institucionales el presente informe de comisionamiento nacional, declarando que los datos consignados son realizados en carácter de Declaración Jurada, quedando sometidos a los organismos de control.

Fecha de Informe	Número y Fecha del Expediente
22/12/25	8354 15/12/25

PERSONA ASIGNADA A LA COMISIÓN

Nombre y Apellido	C.I. N°	Funcionario	Firma
DENIS ANTONIO MERELES	3339591	Si [X] No [ ]	

Cargo	Personal
A CUMPLIR FUNCIONES EN EL DPTO. DE SERVICIOS	Permanente [X] Contratado [ ] Otros [ ]

Teléfono	Correo Electrónico
0982476466	denis.mereles@senave.gov.py

FECHA DE VIAJE

Inicio	Final
16/12/25	18/12/25

MOVILIDAD

Público [ ] Estado [X] Otros [ ]

Chofer asignado / Nombre	Orden de Trabajo Nro.	Km. Inicio	Km. Final
DENIS ANTONIO MERELES	32725	378208	379350

INFORMACION GEOGRAFICA

Departamento(s)	Localidade(s)
CAAZAPÁ - ITAPÚA	SAN JUAN NEPOMUCENO - CORONEL BOGADO - MARÍA AUXILIADORA

DESCRIPCIÓN DE LAS TAREAS

Traslado de las funcionarias de la Dirección de Protección Vegetal las Señoras Yessica Rembacz y María José Britos.-

OBSERVACIÓN (EN CASO DE MODIFICACIÓN EN RELACIÓN A LO SOLICITADO)

V° B° Director, Director General o Máxima Autoridad	Firma:
	Aclaración: Lic. Julio Sosa Director Dirección Administrativa
	Sello:

SENAVE Dirección de Finanzas Dpto. de Rend. de Cuentas 22 DIC 2025 SUJETO A VERIFICACION Y ACEPTACION

Dpto. de Rendición de Cuentas SENAVE

SENAVE

Servicio Nacional de Calidad y Sanidad Vegetal y de Semillas

Domicilio ASUNCION Telefax: 445769

ORDEN DE TRABAJO

Nº 0032725
32725

☐ ORDINARIO

X ☐ EXTRAORDINARIO

Vehiculo Tipo: D-MAX Chapa: EAG-510 Nº de Orden Asignado 0

Marca y Modelo: ISUZU Área Interior DOBLE

Conductor Autorizado: DENIS ANTONIO MERELES

Días Estimados de la Misión: Desde 15/12/2025 Hasta 19/12/2025

Horas Estimadas de la Misión: Desde las 00:01 Hasta las 24:00

Km. de Salida: 378208 Km. de Vuelta 379350

Km. estimados de Recorrido: 1200 Km. Real Recorridos 1142

Consumo estimado x 100 Km: Lts. 12

TRABAJOS A REALIZAR:

TRASLADO DE LAS FUNCIONARIAS DE LA DIRECCIÓN DE PROTECCIÓN VEGETAL EN LOS DEPARTAMENTOS DE CAAZAPÁ, ITAPÚA

DENTRO DEL TERRITORIO NACIONAL

ACOMPAÑAN: YESICA REMBACZ Y MARÍA JOSÉ BRITOS

Fecha: 15/12/2025

Responsable del área al que fue asignado el automotor

GRAF. MONARCA S.R.L. - Tte. Fariña 813 - Tel./Fax: 495 772 - 449 103 - RUC: 80013965-8 - C.H.T. Nº 1.049
100 Bl. 100x3 (31.201 / 41.200) Enero 2025

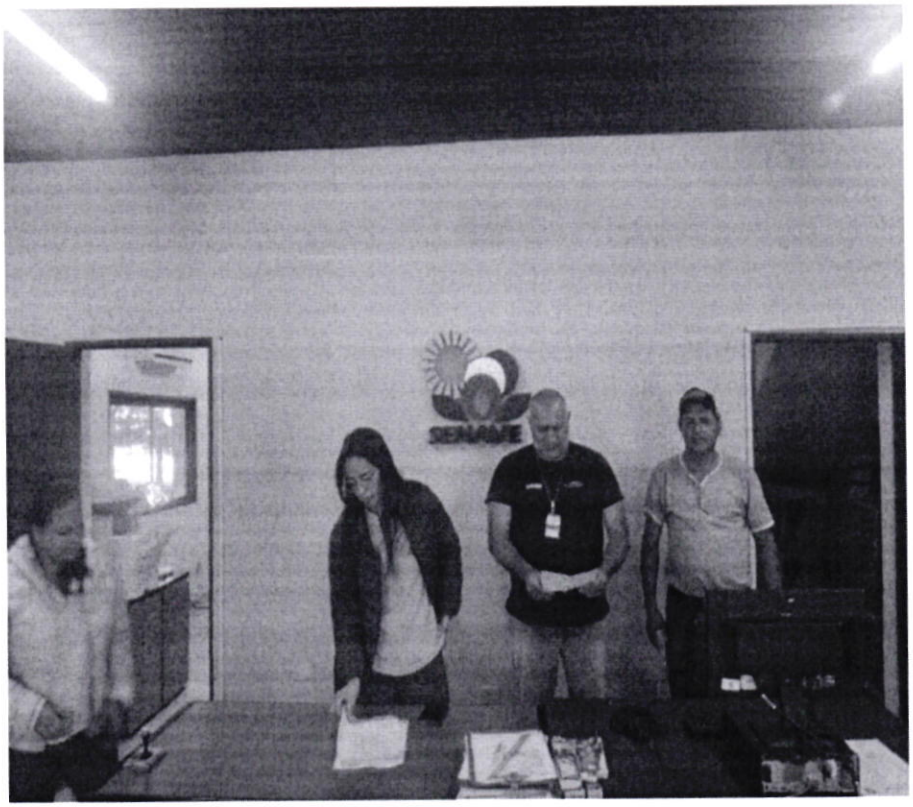

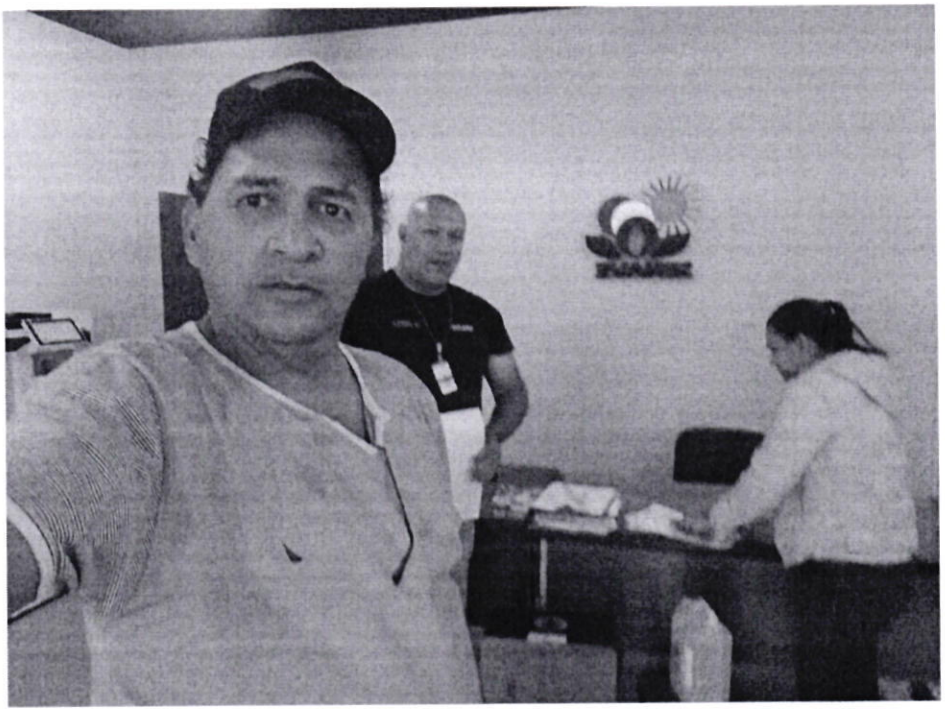

ANEXO II-01: INFORME DE COMISIONAMIENTO NACIONAL

Se eleva a consideración de las autoridades institucionales el presente informe de comisionamiento nacional, declarando que los datos consignados son realizados en carácter de Declaración Jurada, quedando sometidos a los organismos de control.

Fecha de Informe	Número y Fecha del Expediente
29/12/25	8388 15/12/25

PERSONA ASIGNADA A LA COMISIÓN

Nombre y Apellido	C.I. N°	Funcionario	Firma
DENIS ANTONIO MERELES	3339591	Si [X] No [ ]	

Cargo	Personal
A CUMPLIR FUNCIONES EN EL DPTO. DE SERVICIOS	Permanente [X] Contratado [ ] Otros [ ]

Teléfono	Correo Electrónico
0982476466	denis.mereles@senave.gov.py

FECHA DE VIAJE

Inicio	Final
22/12/25	24/12/25

MOVILIDAD

Público [ ] Estado [X] Otros [ ]

Chofer asignado / Nombre	Orden de Trabajo Nro.	Km. Inicio	Km. Final
DENIS ANTONIO MERELES	31432	104973	105462

INFORMACION GEOGRAFICA

Departamento(s)	Localidade(s)
PARAGUARÍ	CERRO LEÓN

DESCRIPCIÓN DE LAS TAREAS

Traslado de los productores de la Expo Feria de la Agricultura Familiar.-

OBSERVACIÓN (EN CASO DE MODIFICACIÓN EN RELACIÓN A LO SOLICITADO)

V° B° Director, Director General o Máxima Autoridad	Firma: Aclaración: Sello:

SERVICIO NACIONAL DE CALIDAD Y SANIDAD VEGETAL Y DE SEMILLAS
DIRECCIÓN ADMINISTRATIVA
SENAVE

Lic. Julio Sosa
Director
Dirección Administrativa

SENAVE
Dirección de Finanzas
Dpto. de Rend. de Cuentas
29 DIC 2025
SUJETO A VERIFICACIÓN Y ACEPTACIÓN

SENAVE

Servicio Nacional de Calidad y Sanidad Vegetal y de Semillas

Domicilio ASUNCION Telefax: 445769

ORDEN DE TRABAJO

☐ ORDINARIO

X ☐ EXTRAORDINARIO

Nº 0031432

31432

Vehiculo Tipo: CANTER Chapa: AACZ-217 Nº de Orden Asignado 0

Marca y Modelo: FUSO Área Interior DOBLE

Conductor Autorizado: DENIS ANTONIO MERELES

Días Estimados de la Misión: Desde 22 / 12 / 2025 Hasta 24 / 12 / 2025

Horas Estimadas de la Misión: Desde las 00:01 Hasta las 24:00

Km. de Salida: 104973 Km. de Vuelta 105462

Km. estimados de Recorrido: 1200 Km. Real Recorridos 489

Consumo estimado x 100 Km: Lts. 18

TRABAJOS A REALIZAR:

TRASLADO DE LOS PRODUCTORES DE LA EXPO FERIA DE LA AGRICULTURA FAMILIAR - MAG

DENTRO DEL TERRITORIO NACIONAL

ACOMPAÑAN: PRODUCTORES DE LA ZONA

Fecha: 22 / 12 / 2025

Responsable del área al que fue asignado el automotor

GRAF. MONARCA S.R.L. - Tte. Fariña 813 - Tel./Fax: 495 772 - 449 103 - RUC: 80019866-8 - C.R.T. Nº 1143
100 Bl. 100x3 (31.201 / 41.200) Enero 2025



ANEXO II-01: INFORME DE COMISIONAMIENTO NACIONAL

Se eleva a consideración de las autoridades institucionales el presente informe de comisionamiento nacional, declarando que los datos consignados son realizados en carácter de Declaración Jurada, quedando sometidos a los organismos de control.

Fecha de Informe	Número y Fecha del Expediente
05/01/26	8388 15/12/25

PERSONA ASIGNADA A LA COMISIÓN

Nombre y Apellido	C.I. N°	Funcionario	Firma
MARIO ALFREDO ACOSTA CAÑETE	3356826	Si [X] No [ ]	

Cargo	Personal
CHOFER	Permanente [X] Contratado [ ] Otros [ ]

Teléfono	Correo Electrónico
760484 // 0981713290 0994703382	mario.acosta@senave.gov.py

FECHA DE VIAJE

Inicio	Final
29/12/25	31/12/25

MOVILIDAD

Público [ ] Estado [X] Otros [ ]

Chofer asignado / Nombre	Orden de Trabajo Nro.	Km. Inicio	Km. Final
MARIO ALFREDO ACOSTA CAÑETE	29824	119250	120726

INFORMACION GEOGRAFICA

Departamento(s)	Localidade(s)
SAN PEDRO	SAN PEDRO DEL YCUAMANDYYU

DESCRIPCIÓN DE LAS TAREAS

Traslado de los productores de la Expo Feria de la Agricultura Familiar.-

OBSERVACIÓN (EN CASO DE MODIFICACIÓN EN RELACIÓN A LO SOLICITADO)

SE ANEXA ZIMBRA INFORMANDO EL CAMBIO DE CIUDAD LA CUAL ES TACUATY

V° B° Director, Director General o Máxima Autoridad	Firma:
	Aclaración: Lic. Julio Sosa Director
	Sello:

SENAVE Dirección de Finanzas Dpto. de Rend. de Cuentas 05 ENE 2026 SUJETO A VERIFICACION Y ACEPTACION Dpto. de Rendición de Cuentas SENAVE

SENAVE

Servicio Nacional de Calidad y Sanidad Vegetal y de Semillas

Domicilio ASUNCION Telefax: 445769

ORDEN DE TRABAJO

Nº 029824

29824

☐ ORDINARIO

x ☐ EXTRAORDINARIO

Vehiculo Tipo: CAMIONETA 4X4 Chapa: AACZ-212 Nº de Orden Asignado: 0

Marca y Modelo: MITSUBISHI Área Interior: DOBLE

Conductor Autorizado: MARIO ALFREDO ACOSTA CAÑETE

Días Estimados de la Misión: Desde 29 / 12 / 2025 Hasta 31 / 12 / 2025

Horas Estimadas de la Misión: Desde las 00:01 Hasta las 23:59

Km. de Salida: 119250 Km. de Vuelta 120726

Km. estimados de Recorrido: 1500 Km. Real Recorridos 1476

Consumo estimado x 100 Km: Lts. 12

TRABAJOS A REALIZAR:

TRASLADO DE LOS PRODUCTORES Y PRODUCTOS DE LA EXPO FERIA DE LA AGRICULTURA FAMILIAR EN EL DEPARTAMENTO DE SAN PEDRO

DENTRO DEL TERRITORIO NACIONAL

ACOMPAÑAN: PRODUCTORES DE LA ZONA

Fecha: 29 / 12 / 2025

Responsable del área al que fue asignado el automotor

GRAF. MONARCA S.R.L. - Tte. Fariña 813 - Tel./Fax: 495 772 - 449 103 - RUC: 80013965-6 - C.H.V. Nº 1.043
50 Bl. 50x3 (28.701 / 31.200) Diciembre 2023

Zimbra: **paola.gomez@senave.gov.py**

Modificación de lugar de comisionamiento – Expo Feria de la Agricultura Familiar

De : Gómez <paola.gomez@senave.gov.py> lun, 29 de dic de 2025 08:28

Asunto : Modificación de lugar de comisionamiento – Expo Feria de la Agricultura Familiar

Para : Julio Sosa <julio.sosa@senave.gov.py>, DGAF <dgaf@senave.gov.py>, alberto.yakisich <alberto.yakisich@senave.gov.py>, rocio.lopez <rocio.lopez@senave.gov.py>, eugenia.gomez <eugenia.gomez@senave.gov.py>

Para o CC : ingrid.bernal <ingrid.bernal@senave.gov.py>

Por medio de la presente, informo que, **a solicitud de la encargada de los feriantes, la señora Rocío Cabrera**, el comisionamiento del funcionario **Mario Acosta**, correspondiente al **Expediente MEU N° 8388/2025**, quien realiza la cobertura de la **Expo Feria de la Agricultura Familiar**, prevista para los días **29 al 31/12/2025**, ha sufrido una modificación en cuanto al departamento y la ciudad de destino.
Inicialmente, la actividad estaba prevista para el **Departamento de San Pedro, ciudad de San Pedro del Ycuamandyyú**; no obstante, la misma se llevará a cabo en el **Departamento de San Pedro, ciudad de Tacuatí**.
Agradecemos de antemano su atención y quedamos a disposición para cualquier información adicional que requiera.
Atentamente,
PaolA Gómez

ANEXO II-01: INFORME DE COMISIONAMIENTO NACIONAL

Se eleva a consideración de las autoridades institucionales el presente informe de comisionamiento nacional, declarando que los datos consignados son realizados en carácter de Declaración Jurada, quedando sometidos a los organismos de control.

Fecha de Informe	Número y Fecha del Expediente
29/12/25	8371 15/12/25

PERSONA ASIGNADA A LA COMISIÓN

Nombre y Apellido	C.I. N°	Funcionario	Firma
OSCAR MANUEL FRESCURA GOMEZ	2243145	Si [X] No [ ]	

Cargo	Personal
CHOFER	Permanente [X] Contratado [ ] Otros [ ]

Teléfono	Correo Electrónico
021 204 574 / 0982 144 782	oscar.frescura@senave.gov.py

FECHA DE VIAJE

Inicio	Final
22/12/25	23/12/25

MOVILIDAD

Público [ ] Estado [X] Otros [ ]

Chofer asignado / Nombre	Orden de Trabajo Nro.	Km. Inicio	Km. Final
OSCAR MANUEL FRESCURA GOMEZ	27389	482051	482971

INFORMACION GEOGRAFICA

Departamento(s)	Localidade(s)
ALTO PARANA	HERNANDARIAS

DESCRIPCIÓN DE LAS TAREAS

TRASLADO DE LAS FUNCIONARIAS DE LA DIRECCION DE AGROQUIMICOS LAS SEÑORAS MACARENA BERNAL Y KAREN BENITEZ.-

OBSERVACIÓN (EN CASO DE MODIFICACIÓN EN RELACIÓN A LO SOLICITADO)

V° B° Director, Director General o Máxima Autoridad	Firma:
	Aclaración: Lic. Julio Sosa Director Dirección Administrativa
	Sello: SENAVE Dirección de Finanzas Dpto. de Rend. de Cuentas 29 DIC 2025 SUJETO A VERIFICACION Y ACEPTACION

C.P. Eugenia M. Gómez Vela
Jefa Dpto. Rendición de Cuentas
SENAVE

SENAVE

Servicio Nacional de Calidad y Sanidad Vegetal y de Semillas

Domicilio: ASUNCION Telefax: 445789

ORDEN DE TRABAJO

Nº 027389

27389

☐ ORDINARIO

X ☐ EXTRAORDINARIO

Vehiculo Tipo: D-MAX Chapa: EAG-514 Nº de Orden Asignado: 0

Marca y Modelo: ISUZU Área Interior: DOBLE

Conductor Autorizado: OSCAR MANUEL FRESCURA GOMEZ

Días Estimados de la Misión: Desde 20 / 12 / 2025 Hasta 23 / 12 / 2025

Horas Estimadas de la Misión: Desde las 00:01 Hasta las 24:020

Km. de Salida: 482051 Km. de Vuelta: 482971

Km. estimados de Recorrido: 1200 Km. Real Recorridos: 920

Consumo estimado x 100 Km: Lts: 12

TRABAJOS A REALIZAR:

TRASLADO DE LAS FUNCIONARIAS DE LA DIRECCION DE AGROQUIMICOS EN EL DEPARTAMENTO DE ALTO PARANÁ

DENTRO DEL TERRITORIO NACIONAL

ACOMPAÑAN: MACARENA BERNAL Y KAREN BENITEZ

Fecha: 20 / 12 / 2025

Paola Gómez
Responsable del área al que fue asignado el automotor

GRAF. MONARCA S.R.L. - Tte. Fariña 813 - Tel./Fax: 495 772 - 449 103 - RUC: 80013965-8 - C.H.T. Nº 1.043
50 Bl. 50 X 3 (25.001 / 27.500) Septiembre 2021



SERVICIO NACIONAL DE CALIDAD Y SANIDAD VEGETAL Y DE SEMILLAS PARAGUAY — GOBIERNO DEL PARAGUAY

113'

ANEXO II-01: INFORME DE COMISIONAMIENTO NACIONAL

Se eleva a consideración de las autoridades institucionales el presente informe de comisionamiento nacional, declarando que los datos consignados son realizados en carácter de Declaración Jurada, quedando sometidos a los organismos de control.

Fecha de Informe	Número y Fecha del Expediente
20/11/25	7238 05/11/25

PERSONA ASIGNADA A LA COMISIÓN

Nombre y Apellido	C.I. N°	Funcionario	Firma
SERGIO DANIEL ALMANDO DURE	3801015	Si [X] No [ ]	

Cargo	Personal
JEFE/A INTERINO/A	Permanente [X] Contratado [ ] Otros [ ]

Teléfono	Correo Electrónico
(021)527-370 0981 842285	sergio.almando@senave.gov.py

FECHA DE VIAJE

Inicio	Final
12/11/25	14/11/25

MOVILIDAD

Público [ ] Estado [X] Otros [ ]

Chofer asignado / Nombre	Orden de Trabajo Nro.	Km. Inicio	Km. Final
SERGIO ALMANDO,LUIS GALEANO	028724	345587	ABIERTA

INFORMACION GEOGRAFICA

Departamento(s)	Localidade(s)
ALTO PARAGUAY	MADREJÓN - TORO PAMPA - FORTÍN - 4 DE MAYO

DESCRIPCIÓN DE LAS TAREAS

REALIZAR MONITOREO DE LANGOSTAS Y TUCURAS EN EL MARCO DEL PROGRAMA NACIONAL DE MONITOREO Y CONTROL DE LANGOSTA SUDAMERICANA Y TUCURAS".-

OBSERVACIÓN (EN CASO DE MODIFICACIÓN EN RELACIÓN A LO SOLICITADO)

LA ACTIVIDAD CORRESPONDE A LA OTA N°3720 EL ORDEN NO CUENTA CON KM FINAL PORQUE ES UN ORDEN ABIERTA AL MES

V° B° Director, Director General o Máxima Autoridad

Firma:

Aclaración:

Sello:

SERVICIO NACIONAL DE CALIDAD Y SANIDAD VEGETAL Y DE SEMILLAS DIRECCIÓN DE OFICINAS REGIONALES D.O.R. SENAVE

Ing. Agr. M.Sc. Cristian Marecos
Senave - Cosave N° Py. 153

SENAVE Dirección de Finanzas Dpto. de Rendición de Cuentas 20 NOV 2025 SUJETO A VERIFICACIÓN ACEPTACIÓN Jefa Dpto. de Rendición de Cuentas SENAVE

C.P. Eugenia M. Gómez
Jefa Dpto. de Rendición de Cuentas
SENAVE

ANEXO II-01: INFORME DE COMISIONAMIENTO NACIONAL

Se eleva a consideración de las autoridades institucionales el presente informe de comisionamiento nacional, declarando que los datos consignados son realizados en carácter de Declaración Jurada, quedando sometidos a los organismos de control.

Fecha de Informe	Número y Fecha del Expediente
20/11/25	7238 05/11/25

PERSONA ASIGNADA A LA COMISIÓN

Nombre y Apellido	C.I. N°	Funcionario	Firma
BLAS ALSIRIO QUIROGA TORRES	2385157	Si [X] No [ ]	

Cargo	Personal
AUXILIAR DE SERVICIOS EN LA OF. REG. CHACO	Permanente [X] Contratado [ ] Otros [ ]

Teléfono	Correo Electrónico
(0981)642112	blas.quiroga@senave.gov.py

FECHA DE VIAJE

Inicio	Final
12/11/25	14/11/25

MOVILIDAD

Público [ ] Estado [X] Otros [ ]

Chofer asignado / Nombre	Orden de Trabajo Nro.	Km. Inicio	Km. Final
SERGIO ALMANDO,LUIS GALEANO,BLAS QUIROGA	028724	345587	ABIERTA

INFORMACION GEOGRAFICA

Departamento(s)	Localidade(s)
ALTO PARAGUAY	MADREJÓN - TORO PAMPA - FORTÍN - 4 DE MAYO

DESCRIPCIÓN DE LAS TAREAS

REALIZAR MONITOREO DE LANGOSTAS Y TUCURAS EN EL MARCO DEL PROGRAMA NACIONAL DE MONITOREO Y CONTROL DE LANGOSTA SUDAMERICANA Y TUCURAS".-

OBSERVACIÓN (EN CASO DE MODIFICACIÓN EN RELACIÓN A LO SOLICITADO)

LA ACTIVIDAD CORRESPONDE A LA OTA N°3720 EL ORDEN NO CUENTA CON KM FINAL PORQUE ES UN ORDEN ABIERTA AL MES

V° B° Director, Director General o Máxima Autoridad	Firma: Aclaración: Sello:

Ing. Agr. M.Sc. Cristian Marecos
Senave - Senave N° Py. 153

20 NOV 2025

C.P. Evelyn Nu...
Dpto. de Re...
SEN...

ANEXO II-01: INFORME DE COMISIONAMIENTO NACIONAL

Se eleva a consideración de las autoridades institucionales el presente informe de comisionamiento nacional, declarando que los datos consignados son realizados en carácter de Declaración Jurada, quedando sometidos a los organismos de control.

Fecha de Informe	Número y Fecha del Expediente
20/11/25	7238 05/11/25

PERSONA ASIGNADA A LA COMISIÓN

Nombre y Apellido	C.I. N°	Funcionario	Firma
LUIS GALEANO ZAVALA	5583387	Si [X] No [ ]	

Cargo	Personal
TECNICO	Permanente [ ] Contratado [X] Otros [ ]

Teléfono	Correo Electrónico
0982 821170	luis.galeano@senave.gov.py

FECHA DE VIAJE

Inicio	Final
12/11/25	14/11/25

MOVILIDAD

Público [ ] Estado [X] Otros [ ]

Chofer asignado / Nombre	Orden de Trabajo Nro.	Km. Inicio	Km. Final
SERGIO ALMANDO,LUIS GALEANO	028724	345587	ABIERTA

INFORMACION GEOGRAFICA

Departamento(s)	Localidade(s)
ALTO PARAGUAY	MADREJÓN - TORO PAMPA - FORTIN - 4 DE MAYO

DESCRIPCIÓN DE LAS TAREAS

REALIZAR MONITOREO DE LANGOSTAS Y TUCURAS EN EL MARCO DEL PROGRAMA NACIONAL DE MONITOREO Y CONTROL DE LANGOSTA SUDAMERICANA Y TUCURAS".-

OBSERVACIÓN (EN CASO DE MODIFICACIÓN EN RELACIÓN A LO SOLICITADO)

LA ACTIVIDAD CORRESPONDE A L A OTA N°3720 EL ORDEN NO CUENTA CON KM FINAL PORQUE ES UN ORDEN ABIERTA AL MES

V° B° Director, Director General o Máxima Autoridad	Firma: Aclaración: Ing. Agr. Cristian Marecos Sello:

SENAVE
Dirección de Finanzas y Cuentas
20 NOV 2025
C.P. Eugenia M.
Dpto. de Rendición
SEF





SENAVE

Servicio Nacional de Calidad y Sanidad Vegetal y de Semillas

Domicilio: ASUNCION Telefax: 445769

ORDEN DE TRABAJO

☐ ORDINARIO

x ☐ EXTRAORDINARIO

Nº 028724

28724

Vehiculo Tipo: HILUX D/C 4X4 TD Chapa: BTD-046 Nº de Orden Asignado: 0

Marca y Modelo: TOYOTA Área Interior: DOBLE

Conductor Autorizado: SERGIO DANIEL ALMANDO DURE

Días Estimados de la Misión: Desde 11 / 2025 Hasta 30 / 11 / 2025

Horas Estimadas de la Misión: Desde las 00:01 Hasta las 24:00

Km. de Salida: 345587 Km. de Vuelta

Km. estimados de Recorrido: 5000 Km. Real Recorridos

Consumo estimado x 100 Km: Lts. 12

TRABAJOS A REALIZAR:

ACTIVIDADES REFERENTES A LA OFICINA REGIONAL DE CHACO - APOYO EN EL TRASLADO DE LOS FUNCIONARIOS DEL SENAVE

DENTRO DEL TERRITORIO NACIONAL.

PUEDE CONDUCIR: BLAS QUIROGA, ROLANDO SANABRIA, LUIS GALEANO ZAVALA, MARCOS SALINAS, FABIO CORONEL, ACOMPAÑAN: MABEL BENITEZ,

Fecha: 3 / 11 / 2025

Responsable del área al que fue asignado el automotor

GRAF. MONARCA S.R.L. - Tte. Fariña 813 - Tel./Fax: 495 772 - 449 103 - RUC: 80013965-8 - C.H.T. Nº 1.043
50 Bl. 50x3 (28.701 / 31.200) Diciembre 2023

SERVICIO NACIONAL DE CALIDAD Y SANIDAD VEGETAL Y DE SEMILLAS · SENAVE · DEPARTAMENTO DE TRANSPORTE · REPUBLICA DEL PARAGUAY

ANEXO II-01: INFORME DE COMISIONAMIENTO NACIONAL

Se eleva a consideración de las autoridades institucionales el presente informe de comisionamiento nacional, declarando que los datos consignados son realizados en carácter de Declaración Jurada, quedando sometidos a los organismos de control.

Fecha de Informe	Número y Fecha del Expediente
22/12/25	8123 04/12/25

PERSONA ASIGNADA A LA COMISIÓN

Nombre y Apellido	C.I. N°	Funcionario	Firma
LUIS GALEANO ZAVALA	5583387	Si [X] No [ ]	

Cargo	Personal
TECNICO	Permanente [ ] Contratado [X] Otros [ ]

Teléfono	Correo Electrónico
0982 821170	luis.galeano@senave.gov.py

FECHA DE VIAJE

Inicio	Final
16/12/25	18/12/25

MOVILIDAD

Público [ ] Estado [X] Otros [ ]

Chofer asignado / Nombre	Orden de Trabajo Nro.	Km. Inicio	Km. Final
SERGIO ALMANDO,LUIS GALEANO	028725	350618	ABIERTA

INFORMACION GEOGRAFICA

Departamento(s)	Localidade(s)
ALTO PARAGUAY	FORTIN TORRES - 4 DE MAYO - MADREJON

DESCRIPCIÓN DE LAS TAREAS

REALIZAR MONITOREO DE LANGOSTAS Y TUCURAS EN EL MARCO DEL "PROGRAMA NACIONAL DE MONITOREO Y CONTROL DE LANGOSTA SUDAMERICANA Y TUCURAS".-

OBSERVACIÓN (EN CASO DE MODIFICACIÓN EN RELACIÓN A LO SOLICITADO)

LA ACTIVIDAD CORRESPONDE A LA OTA N°4078 EL ORDEN NO CUENTA CON KM FINAL PORQUE ES UN ORDEN ABIERTA AL MES

V° B° Director, Director General o Máxima Autoridad

Firma:

Aclaración:

Sello:

Ing. Agr. M.Sc. Cristina Marecos
Senave - Senave N° Py. 153

SENAVE
Dpto. de Finanzas y Cuentas
22 DIC 2025
Dpto. de Finanzas y Cuentas
SENAVE

ANEXO II-01: INFORME DE COMISIONAMIENTO NACIONAL

Se eleva a consideración de las autoridades institucionales el presente informe de comisionamiento nacional, declarando que los datos consignados son realizados en carácter de Declaración Jurada, quedando sometidos a los organismos de control.

Fecha de Informe	Número y Fecha del Expediente
22/12/25	8123 04/12/25

PERSONA ASIGNADA A LA COMISIÓN

Nombre y Apellido	C.I. N°	Funcionario	Firma
SERGIO DANIEL ALMANDO DURE	3801015	Si [X] No [ ]	

Cargo	Personal
JEFE/A INTERINO/A	Permanente [X] Contratado [ ] Otros [ ]

Teléfono	Correo Electrónico
(021)527-370 0981 842285	sergio.almando@senave.gov.py

FECHA DE VIAJE

Inicio	Final
16/12/25	18/12/25

MOVILIDAD

Público [ ] Estado [X] Otros [ ]

Chofer asignado / Nombre	Orden de Trabajo Nro.	Km. Inicio	Km. Final
SERGIO ALMANDO,LUIS GALEANO	028725	350618	ABIERTA

INFORMACION GEOGRAFICA

Departamento(s)	Localidade(s)
ALTO PARAGUAY	FORTIN TORRES - 4 DE MAYO - MADREJON

DESCRIPCIÓN DE LAS TAREAS

REALIZAR MONITOREO DE LANGOSTAS Y TUCURAS EN EL MARCO DEL "PROGRAMA NACIONAL DE MONITOREO Y CONTROL DE LANGOSTA SUDAMERICANA Y TUCURAS".-

OBSERVACIÓN (EN CASO DE MODIFICACIÓN EN RELACIÓN A LO SOLICITADO)

LA ACTIVIDAD CORRESPONDE A LA OTA N°4078 EL ORDEN NO CUENTA CON KM FINAL PORQUE ES UN ORDEN ABIERTA AL MES

V° B° Director, Director General o Máxima Autoridad	Firma: Aclaración: Sello:

Ing. Agr. M.Sc. Cristian Marecos
Senave - Cosave N° Py. 153

SENAVE Dirección de Finanzas Unidad de Rendición de Cuentas
22 DIC 2025
Lic. Eugenia M.
Jefa
Dpto. de Rendición de Cuentas
SENAVE

ANEXO II-01: INFORME DE COMISIONAMIENTO NACIONAL

Se eleva a consideración de las autoridades institucionales el presente informe de comisionamiento nacional, declarando que los datos consignados son realizados en carácter de Declaración Jurada, quedando sometidos a los organismos de control.

Fecha de Informe	Número y Fecha del Expediente
18/12/25	8382 15/12/25

PERSONA ASIGNADA A LA COMISIÓN

Nombre y Apellido	C.I. N°	Funcionario	Firma
LUIS RAMIRO SAMANIEGO MONTIEL	3688578	Si [X] No [ ]	

Cargo	Personal
PRESIDENTE DEL SENAVE	Permanente [X] Contratado [ ] Otros [ ]

Teléfono	Correo Electrónico
---	---

FECHA DE VIAJE

Inicio	Final
16/12/25	17/12/25

MOVILIDAD

Público [ ] Estado [X] Otros [ ]

Chofer asignado / Nombre	Orden de Trabajo Nro.	Km. Inicio	Km. Final
ALEJANDRO AYALA	028828	239210	ORDEN ABIERTA

INFORMACION GEOGRAFICA

Departamento(s)	Localidade(s)
PARAGUARÍ - CAAZAPÁ	LA COLMENA - SAN JUAN NEPOMUCENO

DESCRIPCIÓN DE LAS TAREAS

REUNIÓN CON PRODUCTORES DE LA ZONA. VISITA A LA OFICINA REGIONALES.

OBSERVACIÓN (EN CASO DE MODIFICACIÓN EN RELACIÓN A LO SOLICITADO)

V° B° Director, Director General o Máxima Autoridad

Firma:
Aclaración:
Sello:

Ing. Agr. MSc. Ramiro Samaniego
Presidente
SENAVE

SENAVE Dirección de Finanzas Dpto. de Rendición de Cuentas
19 DIC 2025
Abog. Ismael Fernández
Revisor - Dpto. Rendición de Cuentas

SENAVE

Servicio Nacional de Calidad y Sanidad Vegetal y de Semillas

Domicilio: ASUNCION Telefax: 445769

ORDEN DE TRABAJO

Nº 028828

28828

☐ ORDINARIO

☒ EXTRAORDINARIO

Vehiculo Tipo: CAMIONETA Chapa: EAK-109 Nº de Orden Asignado: 0

Marca y Modelo: TOYOTA Área Interior: DOBLE

Conductor Autorizado: RAMIRO SAMANIEGO MONTIEL

Días Estimados de la Misión: Desde 12/2025 Hasta 31/12/2025

Horas Estimadas de la Misión: Desde las 00:01 Hasta las 24:00

Km. de Salida: 239210 Km. de Vuelta

Km. estimados de Recorrido: 5000 Km. Real Recorridos

Consumo estimado x 100 Km: Lts. 12

TRABAJOS A REALIZAR:

ACTIVIDADES REFERENTES A LA PRESIDENCIA DEL SENAVE

DENTRO DEL TERRITORIO NACIONAL

PUEDEN CONDUCIR: OSCAR AVALOS, BENICIO MANUEL TALAVERA, ALEJANDRO AYALA, JUAN LEBRON, ALEJANDRO HUNICKEN, JOSE NUÑEZ,... ACOMPAÑAN: CARMEN BENI

Fecha: 1/12/2025

Responsable del área al que fue asignado el automotor

GRAF. MONARCA S.R.L. - Tte. Fariña 813 - Tel./Fax: 495 772 - 449 103 - RUC: 80013965-8 - C.H.T. Nº 1.043
50 Bl. 50x3 (28.701 / 31.200) Diciembre 2023

DEPARTAMENTO TRANSPORTE

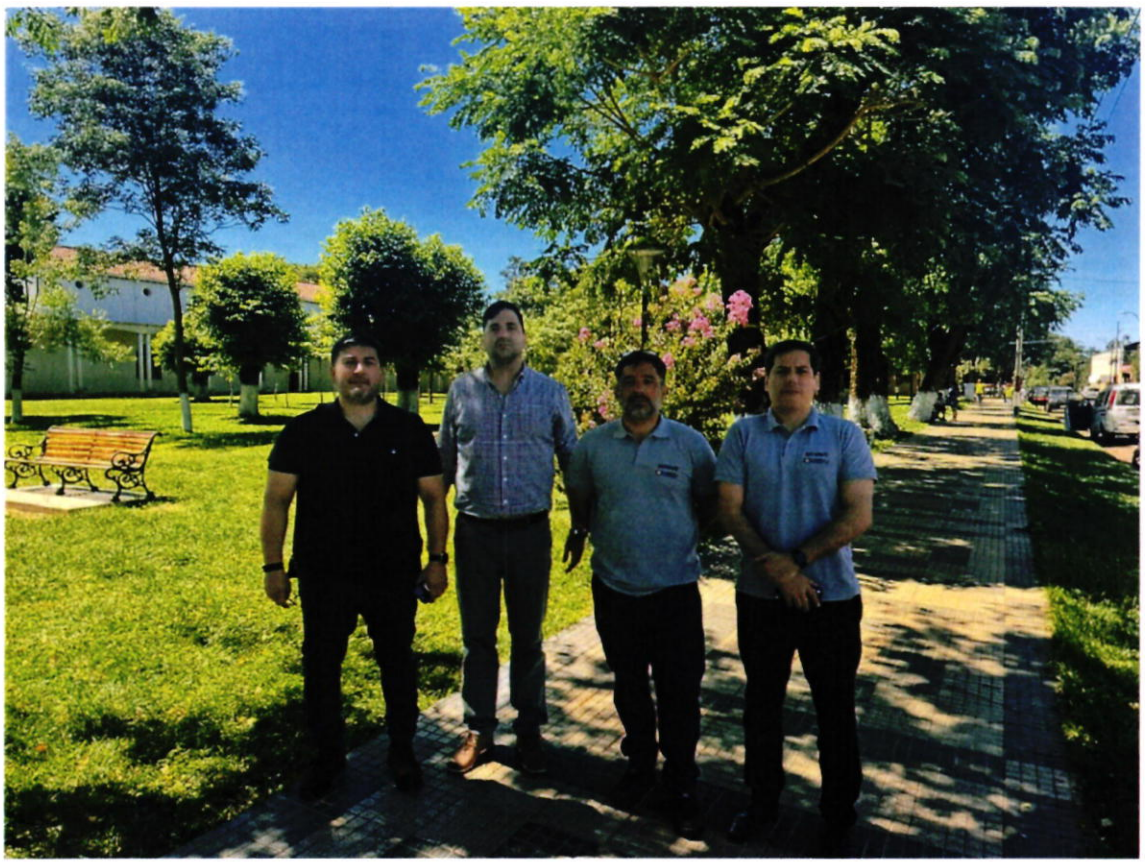



ANEXO II-01: INFORME DE COMISIONAMIENTO NACIONAL

Se eleva a consideración de las autoridades institucionales el presente informe de comisionamiento nacional, declarando que los datos consignados son realizados en carácter de Declaración Jurada, quedando sometidos a los organismos de control.

Fecha de Informe	Número y Fecha del Expediente
05/01/26	8125 04/12/25

PERSONA ASIGNADA A LA COMISIÓN

Nombre y Apellido	C.I. N°	Funcionario	Firma
JORGE RAMON TADEO TORRES PERIS	1285851	Si [X] No [ ]	

Cargo	Personal
JEFE DE DEPARTAMENTO	Permanente [X] Contratado [ ] Otros [ ]

Teléfono	Correo Electrónico
021-520831 0972166062	jorge.torres@senave.gov.py

FECHA DE VIAJE

Inicio	Final
22/12/25	23/12/25

MOVILIDAD

Público [ ] Estado [X] Otros [ ]

Chofer asignado / Nombre	Orden de Trabajo Nro.	Km. Inicio	Km. Final
MOISES BARROS	33301	85039	ABIERTO

INFORMACION GEOGRAFICA

Departamento(s)	Localidade(s)
PARAGUARÍ	MBUYAPEY - MARIA ANTONIA

DESCRIPCIÓN DE LAS TAREAS

Fiscalización de Fincas/parcelas de cultivos en cumplimiento a franjas de seguridad, correspondiente a escuelas para el cumplimiento de franjas de seguridad y barreras vivas, conformes a lo dispuesto en la Ley N° 3.742/09 - Según OTA N° 3304/25.-

OBSERVACIÓN (EN CASO DE MODIFICACIÓN EN RELACIÓN A LO SOLICITADO)

CORRESPONDE ALA OTA N°3304/25

V° B° Director, Director General o Máxima Autoridad	Firma: Ing. Agr. MSc. Cristian Marecos Senave - Cosave Nº Py. 153 Aclaración: Sello:

Abog. Ismael Fernández
Revisor Dpto. Rendición de Cuentas

SENAVE
Dirección de Finanzas
Dpto. de Rend. de Cuentas
05 ENE 2026
SUJETO A VERIFICACION Y ACEPTACION

C.P. Evelyn M. Gome
Jefa
Dpto. de Rendición de Cuentas
SENAVE

SENAVE

Servicio Nacional de Calidad y Sanidad Vegetal y de Semillas

Domicilio: ASUNCION Telefax: 445769

ORDEN DE TRABAJO

☐ ORDINARIO Nº 0033301

33301

☒ EXTRAORDINARIO

Vehiculo Tipo: CAMIONETA Chapa: AAMB-599 Nº de Orden Asignado 0

Marca y Modelo: TOYOTA Área Interior DOBLE

Conductor Autorizado: JORGE RAMON TADEO TORRES PERIS

Días Estimados de la Misión: Desde 1 / 12 / 2025 Hasta 31 / 12 / 2025

Horas Estimadas de la Misión: Desde las 00:01 Hasta las 24:00

Km. de Salida: 85039 Km. de Vuelta

Km. estimados de Recorrido: 3000 Km. Real Recorridos

Consumo estimado x 100 Km: Lts. 12

TRABAJOS A REALIZAR:

ACTIVIDADES REFERENTE A LA OFICINA REGIONAL DE PARAGUARI DEL SENAVE - APOYO EN EL TRASLADO DE LOS FUNCIONARIOS DEL SENAVE

DENTRO DEL TERRITORIO NACIONAL

PUEDEN CONDUCIR: GUSTAVO GONZALEZ, MOISES BARRIOS, FRANCISCA VEGA, ANDRES BENITEZ, JUAN MARECOS, RICARDO GARAY, ABDÓN ARCE, RAFAEL EDWARD, MARIO TORRES, JUAN CARLOS IBARRA, RICHARD ROA, SERGIO RODRIGUEZ, ORLANDO SAMANIEGO, MARCOS SALINAS, FABIO CORONEL.ACOMPAÑANTE: MATIAS BOGARIN

Fecha: 29 / 11 / 2025

Paola Gómez
Dpto. de Transporte

Responsable del área al que fue asignado el automotor

Dpto. de Transporte

GRAF. MONARCA S.R.L. - Tte. Fariña 813 - Tel./Fax: 495 772 - 449 103 - RUC. 80013963-6 - C.H.T. Nº 1.843
100 Bl. 160x3 (31.201 / 41.200) Enero 2025

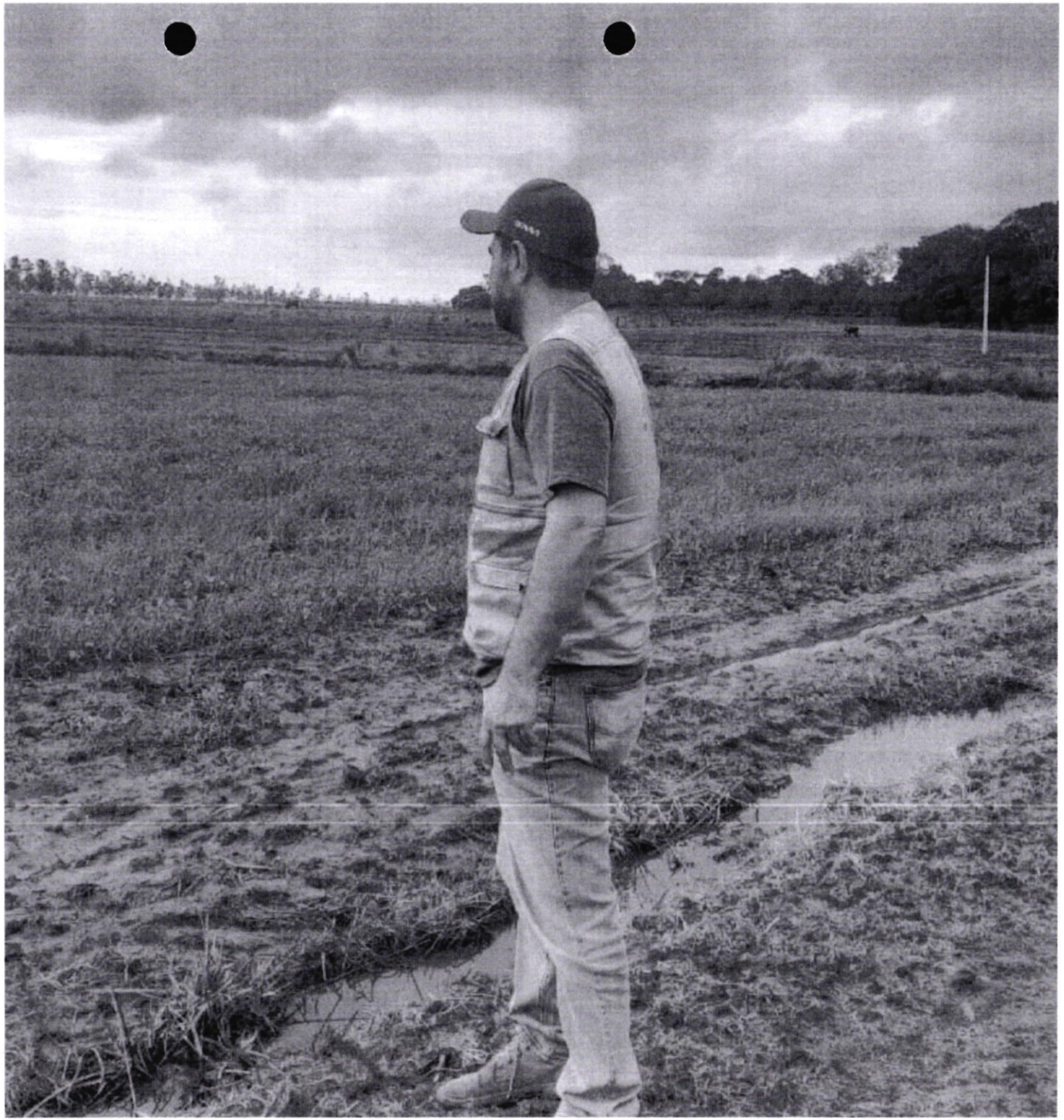

ANEXO II-01: INFORME DE COMISIONAMIENTO NACIONAL

Se eleva a consideración de las autoridades institucionales el presente informe de comisionamiento nacional, declarando que los datos consignados son realizados en carácter de Declaración Jurada, quedando sometidos a los organismos de control.

Fecha de Informe	Número y Fecha del Expediente
30/12/25	8272 10/12/25

PERSONA ASIGNADA A LA COMISIÓN

Nombre y Apellido	C.I. N°	Funcionario	Firma
FRANCISCA NOEMI VEGA ESPINOLA	4530260	Si [X] No [ ]	

Cargo	Personal
TECNICA	Permanente [ ] Contratado [X] Otros [ ]

Teléfono	Correo Electrónico
0982254734	francisca.vega@senave.gov.py

FECHA DE VIAJE

Inicio	Final
29/12/25	29/12/25

MOVILIDAD

Público [ ] Estado [X] Otros [ ]

Chofer asignado / Nombre	Orden de Trabajo Nro.	Km. Inicio	Km. Final
Mario Torres	0033301	85039	Abierto

INFORMACION GEOGRAFICA

Departamento(s)	Localidade(s)
PARAGUARÍ	LA COLMENA

DESCRIPCIÓN DE LAS TAREAS

PROSPECCION DE MONITOREO DE ESPECIES DE LA FRUTAS.-

OBSERVACIÓN (EN CASO DE MODIFICACIÓN EN RELACIÓN A LO SOLICITADO)

Corresponde a la OTA N°3960

V° B° Director, Director General o Máxima Autoridad	Firma: Aclaración: Sello:

Ing. Agr. M.Sc. Cristian Marecos
Senave - Cosave N° Py. 153

30 DIC 2025
SUJETO A VERIFICACION Y ACEPTACION

Abog. Ismael Fernández
Revisor - Dpto. Rendición de Cuentas



SENAVE

Servicio Nacional de Calidad y Sanidad Vegetal y de Semillas

Domicilio: ASUNCION Telefax: 445769

ORDEN DE TRABAJO

☐ ORDINARIO

X ☐ EXTRAORDINARIO

Nº 0033301

33301

Vehiculo Tipo: CAMIONETA Chapa: AAMB-599 Nº de Orden Asignado 0

Marca y Modelo: TOYOTA Área Interior DOBLE

Conductor Autorizado: JORGE RAMON TADEO TORRES PERIS

Días Estimados de la Misión: Desde 1 / 12 / 2025 Hasta 31 / 12 / 2025

Horas Estimadas de la Misión: Desde las 00:01 Hasta las 24:00

Km. de Salida: 85039 Km. de Vuelta

Km. estimados de Recorrido: 3000 Km. Real Recorridos

Consumo estimado x 100 Km: Lts. 12

TRABAJOS A REALIZAR:

ACTIVIDADES REFERENTE A LA OFICINA REGIONAL DE PARAGUARI DEL SENAVE - APOYO EN EL TRASLADO DE LOS FUNCIONARIOS DEL SENAVE

DENTRO DEL TERRITORIO NACIONAL

PUEDEN CONDUCIR: GUSTAVO GONZÁLEZ, MOISES BARROS, FRANCISCA VEGA, ANDRES BENITEZ, JUAN MARECOS, RICARDO GARAY, ABDÓN ARCE, MARCELO [illegible], MARIO TORRES, JUAN CARLOS IBARRA, RICHARD ROA, SERGIO RODRIGUEZ, [illegible], MARCOS SALINAS, FABIO CORONEL.ACOMPAÑANTE: MATIAS BOGARIN(PASANTE)

Fecha: 29 / 11 / 2025

Paola Gómez
Dpto. de Transporte

Responsable del área al que fue asignado el automotor

GRAF. MONARCA S.R.L. - Tte. Fariña 513 - Tel./Fax: 499 172 - 449 103 - RUC: 80013963-6 - C.H.T. Nº 1.043
100 Bl. 100x3 (31.201 / 41.200) Enero 2025

SERVICIO NACIONAL DE CALIDAD Y SANIDAD VEGETAL Y DE SEMILLAS - DEPARTAMENTO DE TRANSPORTE - REPUBLICA DEL PARAGUAY - SENAVE

Paola Gómez
Dpto. de Transporte

ANEXO II-01: INFORME DE COMISIONAMIENTO NACIONAL

Se eleva a consideración de las autoridades institucionales el presente informe de comisionamiento nacional, declarando que los datos consignados son realizados en carácter de Declaración Jurada, quedando sometidos a los organismos de control.

Fecha de Informe	Número y Fecha del Expediente
05/01/26	8125 04/12/25

PERSONA ASIGNADA A LA COMISIÓN

Nombre y Apellido	C.I. N°	Funcionario	Firma
MOISES DAVID BARROS RIVEROS	4343005	Si [X] No [ ]	

Cargo	Personal
AUXILIAR TECNICO	Permanente [ ] Contratado [X] Otros [ ]

Teléfono	Correo Electrónico
0971592429	moises.barros@senave.gov.py

FECHA DE VIAJE

Inicio	Final
22/12/25	23/12/25

MOVILIDAD

Público [ ] Estado [X] Otros [ ]

Chofer asignado / Nombre	Orden de Trabajo Nro.	Km. Inicio	Km. Final
MOISES BARROS	33301	85039	ABIERTO

INFORMACION GEOGRAFICA

Departamento(s)	Localidade(s)
PARAGUARÍ	MBUYAPEY - MARIA ANTONIA

DESCRIPCIÓN DE LAS TAREAS

Fiscalización de Fincas/parcelas de cultivos en cumplimiento a franjas de seguridad, correspondiente a escuelas para el cumplimiento de franjas de seguridad y barreras vivas, conformes a lo dispuesto en la Ley N° 3.742/09 - Según OTA 3304/25.-

OBSERVACIÓN (EN CASO DE MODIFICACIÓN EN RELACIÓN A LO SOLICITADO)

CORRESPONDE ALA OTA N° 3304/2025

V° B° Director, Director General o Máxima Autoridad	Firma: Aclaración: Sello:

Ing. Agr. M.Sc. Cristian Marecos
Senave - Costa N° Py. 153

SENAVE Dirección de Finanzas Dpto. de Rend. de Cuentas 05 ENE 2026 SUJETO A VERIFICACION Y ACEPTACION

Abog. Ismael Fernández
Revisor - Dpto. Rendición de Cuentas

SENAVE

Servicio Nacional de Calidad y Sanidad Vegetal y de Semillas

Domicilio ASUNCION Telefax: 445789

ORDEN DE TRABAJO

☐ ORDINARIO

☒ EXTRAORDINARIO

Nº 0033301

33301

Vehiculo Tipo: CAMIONETA Chapa: AAMB-599 Nº de Orden Asignado 0

Marca y Modelo: TOYOTA Área Interior DOBLE

Conductor Autorizado: JORGE RAMON TADEO TORRES PERIS

Días Estimados de la Misión: Desde 1 / 12 / 2025 Hasta 31 / 12 / 2025

Horas Estimadas de la Misión: Desde las 00:01 Hasta las 24:00

Km. de Salida: 85039 Km. de Vuelta

Km. estimados de Recorrido: 3000 Km. Real Recorridos

Consumo estimado x 100 Km: Lts. 12

TRABAJOS A REALIZAR:

ACTIVIDADES REFERENTE A LA OFICINA REGIONAL DE PARAGUARI DEL SENAVE - APOYO EN EL TRASLADO DE LOS FUNCIONARIOS DEL SENAVE

DENTRO DEL TERRITORIO NACIONAL

PUEDEN CONDUCIR: GUSTAVO GONZALEZ, MOISES BARROS, FRANCISCA VEGA, ANDRES BENITEZ, JUAN MARECOS, RICARDO GARAY, ABDON ARCE, MARCELO MIRANDA, MARIO TORRES, JUAN CARLOS IRALA, RICHARD ROA, SERGIO RODRIGUEZ, ORLANDO SERVIN, MARCOS SALINAS, FABIO

CORONEL ACOMPAÑANTE: MATIAS BOGARIN

Fecha: 29 / 11 / 2025

Paola Gómez
Dpto. de Transporte

Responsable del área al que fue asignado el automotor

GRAF. MONARCA S.R.L. - Tte. Fariña 813 - Tel./Fax: 495 772 - 449 103 - RUC. 80013965-8 - C.H.T. Nº 1.843
100 Bl. 100x3 (31.201 / 41.200) Enero 2025

SERVICIO NACIONAL DE CALIDAD Y SANIDAD VEGETAL Y DE SEMILLAS - SENAVE - DEPARTAMENTO DE TRANSPORTE

Paola Gómez
Dpto. de Transporte



ANEXO II-01: INFORME DE COMISIONAMIENTO NACIONAL

Se eleva a consideración de las autoridades institucionales el presente informe de comisionamiento nacional, declarando que los datos consignados son realizados en carácter de Declaración Jurada, quedando sometidos a los organismos de control.

Fecha de Informe	Número y Fecha del Expediente
30/12/25	8201 09/12/25

PERSONA ASIGNADA A LA COMISIÓN

Nombre y Apellido	C.I. N°	Funcionario	Firma
KAREN VIVIANA BENITEZ MARTINEZ	4966353	Si [X] No [ ]	[firma]

Cargo	Personal
TECNICO/A EVALUADOR/A	Permanente [X] Contratado [ ] Otros [ ]

Teléfono	Correo Electrónico
0984418952	karen.benitez@senave.gov.py

FECHA DE VIAJE

Inicio	Final
22/12/25	23/12/25

MOVILIDAD

Público [ ] Estado [X] Otros [ ]

Chofer asignado / Nombre	Orden de Trabajo Nro.	Km. Inicio	Km. Final
Oscar Manuel Frescura Gomez	27389	482051	482971

INFORMACION GEOGRAFICA

Departamento(s)	Localidade(s)
ALTO PARANA	HERNANDARIAS

DESCRIPCIÓN DE LAS TAREAS

Realizar la Verificación del Laboratorio de Control de Calidad Kresko S.A. para su habilitación. Se procederá a la verificación del Check List y testificación de una muestra.-

OBSERVACIÓN (EN CASO DE MODIFICACIÓN EN RELACIÓN A LO SOLICITADO)

V° B° Director, Director General o Máxima Autoridad	Firma: ED Aclaración: Sello:

Lic. Qca. Ind. Gianinna Arias
SENAVE

Abog. Manuel Fernández
Revisor
Dirección de Rendición de Cuentas
30 DIC 2025
SUJETO A VERIFICACIÓN Y ACEPTACIÓN

Zimbra: **karen.benitez@senave.gov.py**

Encargado de despacho

De : david bolla <david.bolla@senave.gov.py> vie, 02 de ene de 2026 07:56
Asunto : Encargado de despacho
Para : Listado del SENAVE <funcionarios@senave.gov.py>
Para o CC : Dirección Técnica <dgt@senave.gov.py>

Por este medio se informa que la Lic Giannina Arias queda como encargada de despacho de la DAG el día de hoy 02/01/2026. Para lo que hubiera lugar.
Ing. David Bolla

SENAVE

Servicio Nacional de Calidad y Sanidad Vegetal y de Semillas

Domicilio: ASUNCION Telefax: 445769

ORDEN DE TRABAJO

Nº 027389

27389

☐ ORDINARIO

X ☐ EXTRAORDINARIO

Vehiculo Tipo: D-MAX Chapa: EAG-514 Nº de Orden Asignado: 0

Marca y Modelo: ISUZU Área Interior: DOBLE

Conductor Autorizado: OSCAR MANUEL FRESCURA GOMEZ

Días Estimados de la Misión: Desde 20 / 12 / 2025 Hasta 23 / 12 / 2025

Horas Estimadas de la Misión: Desde las 00:01 Hasta las 24:020

Km. de Salida: 482051 Km. de Vuelta: 482971

Km. estimados de Recorrido: 1200 Km. Real Recorridos: 920

Consumo estimado x 100 Km: Lts. 12

TRABAJOS A REALIZAR:

TRASLADO DE LAS FUNCIONARIAS DE LA DIRECCION DE AGROQUIMICOS EN EL DEPARTAMENTO DE ALTO PARANA

DENTRO DEL TERRITORIO NACIONAL

ACOMPAÑAN: MACARENA BERNAL Y KAREN BENITEZ

Fecha: 20 / 12 / 2025

Paola Gómez
Dpto de Transporte

Responsable del área al que fue asignado el automotor

GRAF. MONARCA S.R.L. - Tte. Fariña 813 - Tel./Fax: 495 772 - 449 103 - RUC: 80013965-8 - C.H.T. Nº 1.043
50 Bl. 50 X 3 (25.001 / 27.500) Septiembre 2021

Paola Gómez
Dpto de Transporte




KRESK

ANEXO II-01: INFORME DE COMISIONAMIENTO NACIONAL

Se eleva a consideración de las autoridades institucionales el presente informe de comisionamiento nacional, declarando que los datos consignados son realizados en carácter de Declaración Jurada, quedando sometidos a los organismos de control.

Fecha de Informe	Número y Fecha del Expediente
22/12/25	8228 10/12/25

PERSONA ASIGNADA A LA COMISIÓN

Nombre y Apellido	C.I. N°	Funcionario	Firma
MARIO ANTONIO TORRES ACOSTA	4450914	Si [X] No [ ]	

Cargo	Personal
AUXILIAR TECNICO	Permanente [X] Contratado [ ] Otros [ ]

Teléfono	Correo Electrónico
(021)432-711 (0992)442620	mario.torres@senave.gov.py

FECHA DE VIAJE

Inicio	Final
19/12/25	19/12/25

MOVILIDAD

Público [ ] Estado [X] Otros [ ]

Chofer asignado / Nombre	Orden de Trabajo Nro.	Km. Inicio	Km. Final
MARIO TORRES	26392	120880	ABIERTO

INFORMACION GEOGRAFICA

Departamento(s)	Localidade(s)
PARAGUARÍ	LA COLMENA

DESCRIPCIÓN DE LAS TAREAS

PROSPECCIÓN DE MONITOREO DE ESPECIES DE MOSCAS DE LA FRUTAS.-

OBSERVACIÓN (EN CASO DE MODIFICACIÓN EN RELACIÓN A LO SOLICITADO)

CORRESPONDE A LA OTA N°3960

V° B° Director, Director General o Máxima Autoridad	Firma: Aclaración: Sello:

Ing. Agr. M.Sc. Cristian Marecos
Senave - Coave N° Py. 153

SENAVE Dirección de Finanzas y Rendición de Cuentas
23 DIC 2025
SUJETO A VERIFICACION Y/O FISCALIZACION

Abog. Ismael Fernández
Revisor - DAF Rendición de Cuentas





SENAVE

Servicio Nacional de Calidad y Sanidad Vegetal y de Semillas

Domicilio ASUNCION Telefax: 445769

ORDEN DE TRABAJO

☐ ORDINARIO

X ☐ EXTRAORDINARIO

Nº 026392

26392

Vehiculo Tipo: CAMIONETA Chapa: AACZ-208 Nº de Orden Asignado 0

Marca y Modelo: MITSUBISHI Área Interior DOBLE

Conductor Autorizado: JORGE RAMON TADEO TORRES PERIS

Días Estimados de la Misión: Desde 1 / 12 / 2025 Hasta 31 / 12 / 2025

Horas Estimadas de la Misión: Desde las 00:01 Hasta las 24:00

Km. de Salida: 120880 Km. de Vuelta

Km. estimados de Recorrido: 3000 Km. Real Recorridos

Consumo estimado x 100 Km: Lts. 12

TRABAJOS A REALIZAR:

ACTIVIDADES REFERENTE A LA OFICINA REGIONAL DE PARAGUARI DEL SENAVE - APOYO EN EL TRASLADO DE LOS FUNCIONARIOS DEL SENAVE

DENTRO DEL TERRITORIO NACIONAL

PUEDEN CONDUCIR: GUSTAVO GONZALEZ, MOISES BARRIOS, FRANCESCA VEGA, ANDRES BENITEZ, JUAN MAREGOS, RICARDO GARAY, ARDÓN ARCE, MARCELO MIRANDA, MARIO TORRES, JUAN CARLOS IBARRA, RICHARD ROA, SERGIO RODRIGUEZ, ROLANDO ZUNARRIA, MARCOS SALINAS, FABIO CORONEL.ACOMPAÑANTE: MATIAS BOGARIN (PASANTE)

Fecha: 1 / 12 / 2025

Paola Gómez
Dpto de Transporte

Responsable del área al que fue asignado el automotor

GRAF. MONARCA S.R.L. - Tte. Fariña 813 - Tel./Fax: 495 772 - 449 103 - RUC: 80013955-8 - C.H.T. Nº 1.043
50 Bl. 50 X 3 (25.001 / 27.500) Septiembre 2021

SERVICIO NACIONAL DE CALIDAD Y SANIDAD VEGETAL Y DE SEMILLAS
DEPARTAMENTO DE TRANSPORTE
SENAVE

Paola Gómez
Dpto de Transporte

ANEXO II-01: INFORME DE COMISIONAMIENTO NACIONAL

Se eleva a consideración de las autoridades institucionales el presente informe de comisionamiento nacional, declarando que los datos consignados son realizados en carácter de Declaración Jurada, quedando sometidos a los organismos de control.

Fecha de Informe	Número y Fecha del Expediente
19/12/25	8122 04/12/25

PERSONA ASIGNADA A LA COMISIÓN

Nombre y Apellido	C.I. N°	Funcionario	Firma
MOISES DAVID BARROS RIVEROS	4343005	Si [X] No [ ]	

Cargo	Personal
AUXILIAR TECNICO	Permanente [ ] Contratado [X] Otros [ ]

Teléfono	Correo Electrónico
0971592429	moises.barros@senave.gov.py

FECHA DE VIAJE

Inicio	Final
18/12/25	18/12/25

MOVILIDAD

Público [ ] Estado [X] Otros [ ]

Chofer asignado / Nombre	Orden de Trabajo Nro.	Km. Inicio	Km. Final
Moises Barros	0033301	85039	ABIERTO

INFORMACION GEOGRAFICA

Departamento(s)	Localidade(s)
PARAGUARÍ	CAAPUCU

DESCRIPCIÓN DE LAS TAREAS

Prospección de delimintación en el marco del Programa de Vigilancia Fitosanitaria para Plagas de Granos Almacenados con énfasis en Trogoderma Granarium Everts (2012). Corresponde a la OTA N° 3946/25.-

OBSERVACIÓN (EN CASO DE MODIFICACIÓN EN RELACIÓN A LO SOLICITADO)

Corresponde a la OTA N° 3946/25

V° B° Director, Director General o Máxima Autoridad	Firma: Aclaración: Ing. Agr. M.Sc. Cristian Marecos Sello: Senave - Cosave Nº Py. 153

SENAVE Dirección de Finanzas Dpto. Auditoría de Cuentas 22 DIC 2025

C.P. Eugenia M. Gomes
Jefa
Dpto. de Rendición de Cuentas
SENAVE



SENAVE

Servicio Nacional de Calidad y Sanidad Vegetal y de Semillas

Domicilio: ASUNCION Telefax: 445769

ORDEN DE TRABAJO

☐ ORDINARIO

☒ EXTRAORDINARIO

Nº 0033301

33301

Vehiculo Tipo: CAMIONETA Chapa: AAMB-599 Nº de Orden Asignado: 0

Marca y Modelo: TOYOTA Área Interior: DOBLE

Conductor Autorizado: JORGE RAMON TADEO TORRES PERIS

Dias Estimados de la Misión: Desde 1 / 12 / 2025 Hasta 31 / 12 / 2025

Horas Estimadas de la Misión: Desde las 00:01 Hasta las 24:00

Km. de Salida: 85039 Km. de Vuelta

Km. estimados de Recorrido: 3000 Km. Real Recorridos

Consumo estimado x 100 Km: Lts. 12

TRABAJOS A REALIZAR:

ACTIVIDADES REFERENTE A LA OFICINA REGIONAL DE PARAGUARI DEL SENAVE - APOYO EN EL TRASLADO DE LOS FUNCIONARIOS DEL SENAVE

DENTRO DEL TERRITORIO NACIONAL

PUEDEN CONDUCIR: GUSTAVO GONZALEZ, MOISES BARROS, FRANCISCA VEGA, ANDRES BENITEZ, JUAN MAREOS, RICARDO GARAY, ABDÓN ARCE, MARCELO MIRANDA, MARIO TORRES, JUAN CARLOS IBARRA, RICHARD ROA, SERGIO RODRIGUEZ, ORLANDO SORIANO, MARCOS SALINAS, FABIO

CORONEL ACOMPAÑANTE: MATIAS BOGARIN (PASANTE)

Fecha: 29 / 11 / 2025

Paola Gómez
Dpto. de Transporte

Responsable del área al que fue asignado el automotor

GRAF MONARCA S.R.L. - Tte. Fariña 613 - Tel./Fax: 495 772 - 449 103 - RUC. 80013965-8 - C.H.T. Nº 1.042
100 Bl 100x3 (31.201 / 41.200) Enero 2025

ANEXO II-01: INFORME DE COMISIONAMIENTO NACIONAL

Se eleva a consideración de las autoridades institucionales el presente informe de comisionamiento nacional, declarando que los datos consignados son realizados en carácter de Declaración Jurada, quedando sometidos a los organismos de control.

Fecha de Informe	Número y Fecha del Expediente
29/12/25	8219 09/12/25

PERSONA ASIGNADA A LA COMISIÓN

Nombre y Apellido	C.I. N°	Funcionario	Firma
GUSTAVO ELCIDE GONZALEZ GONZALEZ	1602517	Si [X] No [ ]	

Cargo	Personal
TECNICO	Permanente [X] Contratado [ ] Otros [ ]

Teléfono	Correo Electrónico
021-3288787 0981435282	gustavo.gonzalez@senave.gov.py

FECHA DE VIAJE

Inicio	Final
29/12/25	29/12/25

MOVILIDAD

Público [ ] Estado [X] Otros [ ]

Chofer asignado / Nombre	Orden de Trabajo Nro.	Km. Inicio	Km. Final
Andres Benitez	026392	120880	ABIERTO

INFORMACION GEOGRAFICA

Departamento(s)	Localidade(s)
PARAGUARÍ	LA COLMENA

DESCRIPCIÓN DE LAS TAREAS

PROGRAMA DE VIGILANCIA DE MOSCA DE IMPORTANCIA AGRÍCOLA, PROSPECCIÓN DE MONITOREO DE ESPECIE DE MOSCAS DE LA FRUTA - SEGÚN OTA N° 3960/25.-

OBSERVACIÓN (EN CASO DE MODIFICACIÓN EN RELACIÓN A LO SOLICITADO)

CORRESPONDE A LA OTA N° 3960/25

V° B° Director, Director General o Máxima Autoridad	Firma: Aclaración: Sello:

Ing. Agr. M.Sc. Cristian Marecos
Senave - Cobave N° Py. 153

SENAVE Dirección de Finanzas Dpto. de Cuentas
30 DIC 2025
Abog. Ismael Fernandez
Revisor - Depto. Rendición de Cuentas

SENAVE

Servicio Nacional de Calidad y Sanidad Vegetal y de Semillas

Domicilio: ASUNCION Telefax: 445769

ORDEN DE TRABAJO

☐ ORDINARIO

x ☐ EXTRAORDINARIO

Nº 026392

26392

Vehículo Tipo: CAMIONETA Chapa: AACZ-208 Nº de Orden Asignado: 0

Marca y Modelo: MITSUBISHI Área Interior: DOBLE

Conductor Autorizado: JORGE RAMON TADEO TORRES PERIS

Días Estimados de la Misión: Desde 1 / 12 / 2025 Hasta 31 / 12 / 2025

Horas Estimadas de la Misión: Desde las 00:01 Hasta las 24:00

Km. de Salida: 120880 Km. de Vuelta

Km. estimados de Recorrido: 3000 Km. Real Recorridos

Consumo estimado x 100 Km: Lts. 12

TRABAJOS A REALIZAR:

ACTIVIDADES REFERENTE A LA OFICINA REGIONAL DE PARAGUARI DEL SENAVE - APOYO EN EL TRASLADO DE LOS FUNCIONALRIOS DEL SENAVE

DENTRO DEL TERRRITORIO NACIONAL

PUEDEN CONDUCIR: GUSTAVO GONZALEZ, MOISES BARROS, FRANCISCA VEGA, ANDRES BENITEZ, JUAN MARECOS, RICARDO GARAY, ARDÓN ARCE, MARCELO MIRANDA, MARIO TORRES, JUAN CARLOS IBARRA, RICHARD ROA, SERGIO RODRIGUEZ, ROLANDO SANABRIA, MARCOS SALINAS, FABIO CORONEL.ACOMPAÑANTE: MATIAS BOGARIN PASANTE

Paola Gómez
Dpto. de Transporte

Fecha: 1 / 12 / 2025

Responsable del área al que fue asignado el automotor

GRAF. MONARCA S.R.L. - Tte. Fariña 813 - Tel./Fax: 495 772 - 449 103 - RUC: 80013985-8 - C.H.T. Nº 1.043
50 BL 50 X 3 (25.001 / 27.500) Septiembre 2021

SERVICIO NACIONAL DE CALIDAD Y SANIDAD VEGETAL Y DE SEMILLAS
DEPARTAMENTO DE TRANSPORTE
REPUBLICA DEL PARAGUAY
SENAVE

Paola Gómez
Dpto. de Transporte



ANEXO II-01: INFORME DE COMISIONAMIENTO NACIONAL

Se eleva a consideración de las autoridades institucionales el presente informe de comisionamiento nacional, declarando que los datos consignados son realizados en carácter de Declaración Jurada, quedando sometidos a los organismos de control.

Fecha de Informe	Número y Fecha del Expediente
29/12/25	8219 09/12/25

PERSONA ASIGNADA A LA COMISIÓN

Nombre y Apellido	C.I. N°	Funcionario	Firma
ANDRES ARNALDO BENITEZ SÁNCHEZ	2234697	Si [X] No [ ]	

Cargo	Personal
AUXILIAR TECNICO	Permanente [X] Contratado [ ] Otros [ ]

Teléfono	Correo Electrónico
650-194 0971300715	andres.benitez@senave.gov.py

FECHA DE VIAJE

Inicio	Final
29/12/25	29/12/25

MOVILIDAD

Público [ ] Estado [X] Otros [ ]

Chofer asignado / Nombre	Orden de Trabajo Nro.	Km. Inicio	Km. Final
Andres Benitez	026392	120880	ABIERTO

INFORMACION GEOGRAFICA

Departamento(s)	Localidade(s)
PARAGUARÍ	LA COLMENA

DESCRIPCIÓN DE LAS TAREAS

PROGRAMA DE VIGILANCIA DE MOSCA DE IMPORTANCIA AGRÍCOLA, PROSPECCIÓN DE MONITOREO DE ESPECIE DE MOSCAS DE LA FRUTA - SEGÚN OTA N° 3960/25.-

OBSERVACIÓN (EN CASO DE MODIFICACIÓN EN RELACIÓN A LO SOLICITADO)

CORRESPONDE A LA OTA N° 3960/25

V° B° Director, Director General o Máxima Autoridad	Firma: Aclaración: Ing. Agr. M.Sc. Cristian Marecos Senave - Cosave N° Py. 153 Sello:

SENAVE Dirección de Finanzas y Rendición de Cuentas 30 DIC 2025 Abog. Ismael Fernández Revisor - Dpto. Rendición de Cuentas

SENAVE

Servicio Nacional de Calidad y Sanidad Vegetal y de Semillas

Domicilio: ASUNCION Telefax: 445769

ORDEN DE TRABAJO

☐ ORDINARIO

x ☐ EXTRAORDINARIO

Nº 026392

26392

Vehiculo Tipo: CAMIONETA Chapa: AACZ-208 Nº de Orden Asignado: 0

Marca y Modelo: MITSUBISHI Área Interior: DOBLE

Conductor Autorizado: JORGE RAMON TADEO TORRES PERIS

Días Estimados de la Misión: Desde 1 / 12 / 2025 Hasta 31 / 12 / 2025

Horas Estimadas de la Misión: Desde las 00:01 Hasta las 24:00

Km. de Salida: 120880 Km. de Vuelta

Km. estimados de Recorrido: 3000 Km. Real Recorridos

Consumo estimado x 100 Km: Lts. 12

TRABAJOS A REALIZAR:

ACTIVIDADES REFERENTE A LA OFICINA REGIONAL DE PARAGUARI DEL SENAVE - APOYO EN EL TRASLADO DE LOS FUNCIONARIOS DEL SENAVE

DENTRO DEL TERRITORIO NACIONAL

PUEDEN CONDUCIR: GUSTAVO GONZALEZ, MOISES BARROS, FRANCISCA VEGA, ANDRES BENITEZ, JUAN MAREGOS, RICARDO GARAY, ARDÓN ARCE, MARCELO MIRANDA, MARIO TORRES, JUAN CARLOS IBARRA, RICHARD ROA, SERGIO RODRIGUEZ, ROLANDO ZARATE, MARCOS SALINAS, FABIO CORONEL.ACOMPAÑANTE: MATIAS BOGARIN PASAPORTE

Fecha: 1 / 12 / 2025

Paola Gómez
Apto de Transporte

Responsable del área al que fue asignado el automotor

GRAF. MONARCA S.R.L. - Tte. Fariña 813 - Tel./Fax: 495 772 - 449 103 - RUC: 80013985-8 - C.H.T. Nº 1.043
50 Bl. 50 X 3 (25.001 / 27.500) Septiembre 2021

Paola Gómez
Apto de Transporte



ANEXO II-01: INFORME DE COMISIONAMIENTO NACIONAL

Se eleva a consideración de las autoridades institucionales el presente informe de comisionamiento nacional, declarando que los datos consignados son realizados en carácter de Declaración Jurada, quedando sometidos a los organismos de control.

Fecha de Informe	Número y Fecha del Expediente
19/12/25	8122 04/12/25

PERSONA ASIGNADA A LA COMISIÓN

Nombre y Apellido	C.I. N°	Funcionario	Firma
ANDRES ARNALDO BENITEZ SÁNCHEZ	2234697	Si [X] No [ ]	

Cargo	Personal
AUXILIAR TECNICO	Permanente [X] Contratado [ ] Otros [ ]

Teléfono	Correo Electrónico
650-194 0971300715	andres.benitez@senave.gov.py

FECHA DE VIAJE

Inicio	Final
18/12/25	18/12/25

MOVILIDAD

Público [ ] Estado [X] Otros [ ]

Chofer asignado / Nombre	Orden de Trabajo Nro.	Km. Inicio	Km. Final
Moises Barros	0033301	85039	ABIERTO

INFORMACION GEOGRAFICA

Departamento(s)	Localidade(s)
PARAGUARÍ	CAAPUCÚ

DESCRIPCIÓN DE LAS TAREAS

Prospección de delimintación en el marco del Programa de Vigilancia Fitosanitaria para Plagas de Granos Almacenados con énfasis en Trogoderma Granarium Everts (2012). Corresponde a la OTA N° 3946/25.-

OBSERVACIÓN (EN CASO DE MODIFICACIÓN EN RELACIÓN A LO SOLICITADO)

Corresponde a la OTA N° 3946/25

SENAVE Dirección de Finanzas Dpto. de Rend. de Cuentas 22 DIC 2025 SUJETO A VERIFICACION Y ACEPTACION C.P. Eugenia M. Gonz... Jefa Dpto. de Rendición de Cuentas SENAVE

V° B° Director, Director General o Máxima Autoridad	Firma: Aclaración: Ing. Agr. M.Sc. Cristian Marecos Senave - Cosave N° Py. 153 Sello:



SENAVE

Servicio Nacional de Calidad y Sanidad Vegetal y de Semillas

Domicilio: ASUNCION Telefax: 445769

ORDEN DE TRABAJO

☐ ORDINARIO

☒ EXTRAORDINARIO

Nº 0033301

33301

Vehiculo Tipo: CAMIONETA Chapa: AAMB-599 Nº de Orden Asignado: 0

Marca y Modelo: TOYOTA Área Interior: DOBLE

Conductor Autorizado: JORGE RAMON TADEO TORRES PERIS

Dias Estimados de la Misión: Desde 1 / 12 / 2025 Hasta 31 / 12 / 2025

Horas Estimadas de la Misión: Desde las 00:01 Hasta las 24:00

Km. de Salida: 85039 Km. de Vuelta

Km. estimados de Recorrido: 3000 Km. Real Recorridos

Consumo estimado x 100 Km: Lts. 12

TRABAJOS A REALIZAR:

ACTIVIDADES REFERENTE A LA OFICINA REGIONAL DE PARAGUARI DEL SENAVE - APOYO EN EL TRASLADO DE LOS FUNCIONARIOS DEL SENAVE

DENTRO DEL TERRITORIO NACIONAL

PUEDEN CONDUCIR: GUSTAVO GONZALEZ, MOISES BARROS, FRANCISCA VEGA, ANDRES BENITEZ, JUAN MARCOS, RICARDO GARAY, ABDÓN ARCE, MARCELO MORANES, MARIO TORRES, JUAN CARLOS IBARRA, RICHARD ROA, SERGIO RODRIGUEZ, ROLANDO SOSA, MARCOS SALINAS, FABIO CORONEL.ACOMPAÑANTE: MATIAS BOGARIN (PASANTE)

Fecha: 29 / 11 / 2025

Paola Gómez
Dpto. de Transporte

Responsable del área al que fue asignado el automotor

GRAF. MONARCA S.R.L. - Tte. Farina 813 - Tel./Fax: 495 772 - 449 103 - RUC. 80013965-8 - C.H.T. Nº 1.043
100 Bl. 100x3 (31.201 / 41.200) Enero 2025

ANEXO II-01: INFORME DE COMISIONAMIENTO NACIONAL

Se eleva a consideración de las autoridades institucionales el presente informe de comisionamiento nacional, declarando que los datos consignados son realizados en carácter de Declaración Jurada, quedando sometidos a los organismos de control.

Fecha de Informe	Número y Fecha del Expediente
17/12/25	7951 01/12/25

PERSONA ASIGNADA A LA COMISIÓN

Nombre y Apellido	C.I. N°	Funcionario	Firma
RUTH NANCY VIOLETA CASTAGNINO GONZALEZ	922495	Si [X] No [ ]	

Cargo	Personal
AUDITOR DE CAMPO	Permanente [X] Contratado [ ] Otros [ ]

Teléfono	Correo Electrónico
200758 0981442237	ruth.castagnino@senave.gov.py

FECHA DE VIAJE

Inicio	Final
09/12/25	12/12/25

MOVILIDAD

Público [ ] Estado [X] Otros [ ]

Chofer asignado / Nombre	Orden de Trabajo Nro.	Km. Inicio	Km. Final
Oscar Manuel Frescura Gómez	31228	280627	281800

INFORMACION GEOGRAFICA

Departamento(s)	Localidade(s)
ITAPÚA - MISIONES	GENERAL DELGADO - CORONEL BOGADO - SAN IGNACIO

DESCRIPCIÓN DE LAS TAREAS

OTA 48-25 Auditoría de Apoyo Operacional - Sistema de Control Interno - Aplicar entrevistas a Funcionarios.-

OBSERVACIÓN (EN CASO DE MODIFICACIÓN EN RELACIÓN A LO SOLICITADO)

V° B° Director, Director General o Máxima Autoridad	Firma: Lic. Alex F. Martínez Franco Auditor Interno Institucional SENAVE Aclaración: Sello: SERVICIO NACIONAL DE CALIDAD Y SANIDAD VEGETAL Y DE SEMILLAS AUDITORÍA INTERNA SENAVE

SENAVE Dirección de Finanzas Dpto. de Cuentas 17 DIC 2025

Abog. Ismael Fernández Revisor - Dpto. Rendición de Cuentas

COMISIONAMIENTO DEL 09 AL 12 DE DICIEMBRE 2025

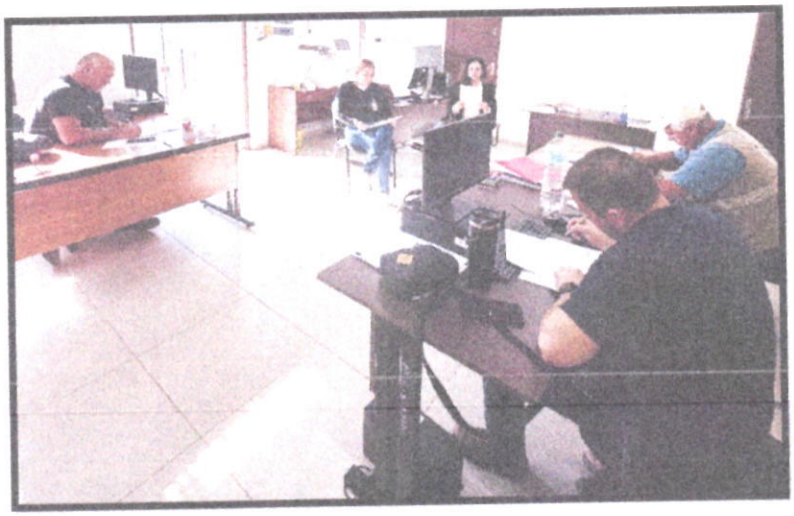





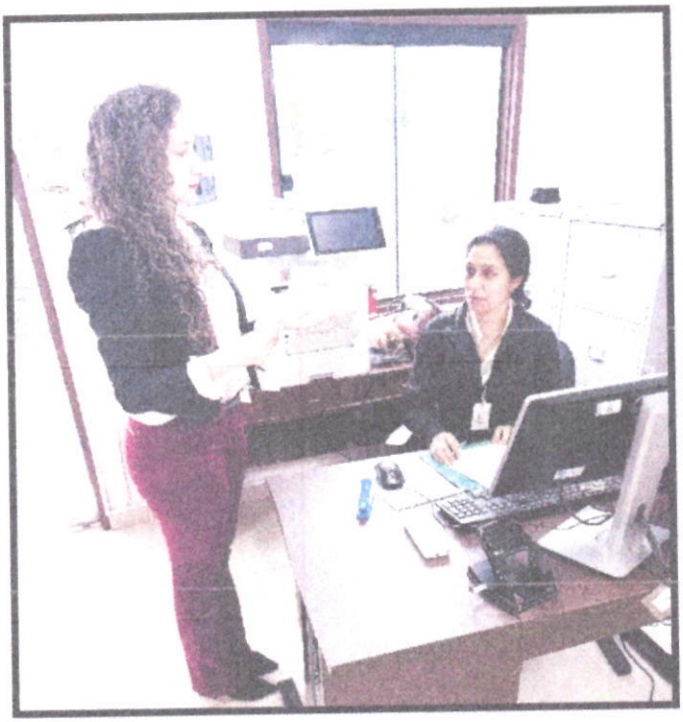



SENAVE

Servicio Nacional de Calidad y Sanidad Vegetal y de Semillas

445769

Domicilio ASUNCION Telefax:

ORDEN DE TRABAJO

Nº 0031228
31228

☐ ORDINARIO

X ☐ EXTRAORDINARIO

Vehiculo Tipo: CAMIONETA Chapa: HFS-213 Nº de Orden Asignado 0

Marca y Modelo: NISSAN Área Interior

Conductor Autorizado: OSCAR MANUEL FRESCURA GOMEZ

Días Estimados de la Misión: Desde 9/12/2025 Hasta 15/12/2025

Horas Estimadas de la Misión: Desde las 00:01 Hasta las 24:00

Km. de Salida: 280627 Km. de Vuelta 281800

Km. estimados de Recorrido: 1500 Km. Real Recorridos 1173

Consumo estimado x 100 Km: Lts. 12

TRABAJOS A REALIZAR:

TRASLADO DE LOS FUNCIONARIOS DE LA AUDITORIA INTERNA INSTITUCIONAL EN LOS DEPARTAMENTOS DE ITAPUA, MISIONES

DENTRO DEL TERRITORIO NACIONAL

ACOMPAÑA: LILIANA ENCINA, RUTH CASTAGNINO

Fecha: 9/12/2025

Responsable del área al que fue asignado el automotor

GRAF. MONARCA S.R.L. - Tte. Fariña 813 - Tel./Fax: 495.772 - 449.103 - RUC: 80013965-6 - C.H.T. Nº 1.043
100 Bl. *100x3 (31.201 / 41.200) Enero 2025

ANEXO II-01: INFORME DE COMISIONAMIENTO NACIONAL

Se eleva a consideración de las autoridades institucionales el presente informe de comisionamiento nacional, declarando que los datos consignados son realizados en carácter de Declaración Jurada, quedando sometidos a los organismos de control.

Fecha de Informe	Número y Fecha del Expediente
15/12/25	7986 02/12/25

PERSONA ASIGNADA A LA COMISIÓN

Nombre y Apellido	C.I. N°	Funcionario	Firma
CARMEN ELIZABETH LUGO ACOSTA	3831486	Si [X] No [ ]	

Cargo	Personal
TECNICO/A ASESOR/A	Permanente [X] Contratado [ ] Otros [ ]

Teléfono	Correo Electrónico
0984-614-203	carmen.lugo@senave.gov.py

FECHA DE VIAJE

Inicio	Final
02/12/25	03/12/25

MOVILIDAD

Público [ ] Estado [X] Otros [ ]

Chofer asignado / Nombre	Orden de Trabajo Nro.	Km. Inicio	Km. Final
Jorge Mourland	31169	324482	orden abierta

INFORMACION GEOGRAFICA

Departamento(s)	Localidade(s)
ITAPÚA	HOHENAU

DESCRIPCIÓN DE LAS TAREAS

Participación de la Expo Agrodinámica, en el Stand del SENAVE para desarrollar temas referentes a la disposición final de envases y embalaje de insumos agrícolas, franjas de protección.-

OBSERVACIÓN (EN CASO DE MODIFICACIÓN EN RELACIÓN A LO SOLICITADO)

V° B° Director, Director General o Máxima Autoridad	Firma: Aclaración: Ing. Agr. David Bolla Mora Dir. de Agroquímicos e Insumos Agrícolas Sello:

SENAVE Dirección de Finanzas Dpto. de Rend. de Cuentas 15 DIC 2025 VERIFICACION ACEPTACION

Abog. Ismael Fernández
Revisor - Dpto. Rendición de Cuentas






SERVICIO NACIONAL DE
CALIDAD Y
SANIDAD VEGETAL
Y DE SEMILLAS
PARAGUAY

SENAVE

Servicio Nacional de Calidad y Sanidad Vegetal y de Semillas

Domicilio ASUNCION Telefax: 445769

ORDEN DE TRABAJO

☐ ORDINARIO

X ☐ EXTRAORDINARIO

Nº 031169

31169

Vehiculo Tipo: L-200 Chapa: HAJ-605 Nº de Orden Asignado 0

Marca y Modelo: MITSUBISHI Área Interior DOBLE

Conductor Autorizado: LOURDES LORENA ROMERO

Días Estimados de la Misión: Desde 1 / 12 / 2025 Hasta 31 / 12 / 2025

Horas Estimadas de la Misión: Desde las 00:01 Hasta las 24:00

Km. de Salida: 324482 Km. de Vuelta

Km. estimados de Recorrido: 3000 Km. Real Recorridos

Consumo estimado x 100 Km: Lts. 12

TRABAJOS A REALIZAR:

ACTIVIDADES REFERENTES A LA DIRECCION DE SEMILLAS DEL SENAVE - APOYO EN EL TRASLADO DE LOS FUNCIONARIOS DEL SENAVE

DENTRO DEL TERRITORIO NACIONAL

PUEDE CONDUICR:JORGE MOULARD,CARLOS NOGUERA,LUIS GAMARRA, RUBEN BAEZ,JORGE BRITEZ,SANTIAGO BENITEZ,PABLO GONZÁLEZ,JUAN CRISTALDO,FELIX GONZALEZ BARUJA...COMPAÑAN: MARISA ROMERO, VIVIANA PINTOS,DAHIANA OVEJERO,ADA CENTURIÓN,NIDIA TALAVERA,ALVARO BIBOLINI,CYNTHIA BOGADO,NAELIA DUARTE,SERGIO, CARMEN LUGO, AREVALOS,GUADALUPE GUERRERO ZALAZAR,ROCÍO MERELES (PASANTES).

Fecha: 1 / 12 / 2025

Responsable del área al que fue asignado el automotor

GRAF. MONARCA S.R.L. - Tte. Fariña 813 - Tel./Fax: 495 772 - 449 103 - RUC: 80013965-8 - C.H.T. Nº 1.043
50 Bl. 50x3 (28.701 / 31.200) Diciembre 2023

ANEXO II-01: INFORME DE COMISIONAMIENTO NACIONAL

Se eleva a consideración de las autoridades institucionales el presente informe de comisionamiento nacional, declarando que los datos consignados son realizados en carácter de Declaración Jurada, quedando sometidos a los organismos de control.

Fecha de Informe	Número y Fecha del Expediente
19/12/25	8226 10/12/25

PERSONA ASIGNADA A LA COMISIÓN

Nombre y Apellido	C.I. N°	Funcionario	Firma
GUSTAVO DANIEL CACERES LLANOS	911454	Si [X] No [ ]	Arq. Gustavo Cáceres Llanos Dirección de Obras SENAVE

Cargo	Personal		
APOYO A LA GESTION	Permanente [ ]	Contratado [ ]	Otros [X]

Teléfono	Correo Electrónico
098190945	gustavo.caceres@senave.gov

FECHA DE VIAJE

Inicio	Final
16/12/25	18/12/25

MOVILIDAD

Público [ ] Estado [X] Otros [ ]

Chofer asignado / Nombre	Orden de Trabajo Nro.	Km. Inicio	Km. Final
BENICIO MANUEL TALAVERA BARRIENTOS	030400	13307	13835

INFORMACION GEOGRAFICA

Departamento(s)	Localidade(s)
ALTO PARANA	COL. YGUAZU

DESCRIPCIÓN DE LAS TAREAS

VERIFICACIÓN DE EJECUCIÓN DE TRABAJOS DE MANTENIMIENTO Y PUESTA A PUNTO DE LA OFICINA EN CETAPAR - SEGÚN CONTRATO 056/25 DES CONTRUCTORA.-

OBSERVACIÓN (EN CASO DE MODIFICACIÓN EN RELACIÓN A LO SOLICITADO)

V° B° Director, Director General o Máxima Autoridad	Firma Aclaración: Lic. José A. Núñez Giménez Director General de Adm. y Finanzas SENAVE Sello:

SENAVE Dirección de Finanzas Dpto. de Rend. de Cuentas 19 DIC 2025 SUJETO A VERIFICACION

Abog. Ismael Fernández Revisor - Dpto. Rendición de Cuentas

SENAVE

Servicio Nacional de Calidad y Sanidad Vegetal y de Semillas

Domicilio ASUNCION Telefax: 445769

ORDEN DE TRABAJO

Nº 030400

30400

[ ] ORDINARIO

[x] EXTRAORDINARIO

Vehiculo Tipo: WAGON Chapa: AATE-316 Nº de Orden Asignado 0

Marca y Modelo: NISSAN Área Interior CERRAD

Conductor Autorizado: BENICIO MANUEL TALAVERA BARRIENTOS

Días Estimados de la Misión: Desde 15 / 12 / 2025 Hasta 19 / 12 / 2025

Horas Estimadas de la Misión: Desde las 00:01 Hasta las 24:00

Km. de Salida: 13307 Km. de Vuelta

Km. estimados de Recorrido: 1200 Km. Real Recorridos 13835

Consumo estimado x 100 Km: Lts. 18 528

TRABAJOS A REALIZAR:

TRASLADO DEL FUNCIONARIO DE LA UNIDAD DE OBRAS EN EL DEPARTAMENTO DE ALTO PARANA

DENTRO DLE TERRITOIO NACIONAL

ACOMPAÑA: GUSTAVO CACERES

Fecha: 15 / 12 / 2025

Responsable del área al que fue asignado el automotor

GRAF. MONARCA S.R.L. - Tte. Fariña 813 - Tel./Fax: 495 772 - 449 103 - RUC: 80013965-8 - C.H.T. Nº 1.043
50 Bl. 50x3 (28.701 / 31.200) Diciembre 2023

SERVICIO NACIONAL DE CALIDAD DEPARTAMENTAL ... SENAVE



MANUEL TALAVERA

ANEXO II-01: INFORME DE COMISIONAMIENTO NACIONAL

Se eleva a consideración de las autoridades institucionales el presente informe de comisionamiento nacional, declarando que los datos consignados son realizados en carácter de Declaración Jurada, quedando sometidos a los organismos de control.

Fecha de Informe	Número y Fecha del Expediente
19/12/25	8226 10/12/25

PERSONA ASIGNADA A LA COMISIÓN

Nombre y Apellido	C.I. N°	Funcionario	Firma
BENICIO MANUEL TALAVERA BARRIENTOS	1027806	Si [X] No [ ]	

Cargo	Personal
CUSTODIO DE LA PRESIDENCIA	Permanente [ ] Contratado [ ] Otros [X]

Teléfono	Correo Electrónico
0981847216	benicio.talavera@senave.gov.py

FECHA DE VIAJE

Inicio	Final
16/12/25	18/12/25

MOVILIDAD

Público [ ] Estado [X] Otros [ ]

Chofer asignado / Nombre	Orden de Trabajo Nro.	Km. Inicio	Km. Final
BENICIO MANUEL TALAVERA BARRIENTOS	030400	13307	13835

INFORMACION GEOGRAFICA

Departamento(s)	Localidade(s)
ALTO PARANA	COL. YGUAZU

DESCRIPCIÓN DE LAS TAREAS

TRASLADO DE FUNCIONARIO DE LA UNIDAD DE OBRAS.-

OBSERVACIÓN (EN CASO DE MODIFICACIÓN EN RELACIÓN A LO SOLICITADO)

V° B° Director, Director General o Máxima Autoridad	Firma: Aclaración: Sello:

Lic. José A. Núñez Giménez
Director General de Adm. y Finanzas
SENAVE

SENAVE Dirección de Finanzas Dpto. de Rend. de Cuentas 19 DIC 2025 SUJETO A VERIFICACION Y ACEPTACION
Revisor - Dpto. Rendición de Cuentas

SENAVE

Servicio Nacional de Calidad y Sanidad Vegetal y de Semillas

Domicilio..... ASUNCION ..... Telefax:..... 445769

ORDEN DE TRABAJO

Nº 030400

30400

☐ ORDINARIO

☒ EXTRAORDINARIO

Vehiculo Tipo: WAGON ..... Chapa: AATE-316 ..... Nº de Orden Asignado 0

Marca y Modelo: NISSAN ..... Área Interior ..... CERRAD

Conductor Autorizado: BENICIO MANUEL TALAVERA BARRIENTOS

Días Estimados de la Misión: Desde 15 / 12 / 2025 Hasta 19 / 12 / 2025

Horas Estimadas de la Misión: Desde las 00:01 Hasta las 24:00

Km. de Salida: 13307 Km. de Vuelta .....

Km. estimados de Recorrido: 1200 Km. Real Recorridos 13835

Consumo estimado x 100 Km: Lts. 18 528

TRABAJOS A REALIZAR:

TRASLADO DEL FUNCIONARIO DE LA UNIDAD DE OBRAS EN EL DEPARTAMENTO DE ALTO PARANA

DENTRO DLE TERRITOIO NACIONAL

ACOMPAÑA: GUSTAVO CACERES

Fecha: 15 / 12 / 2025

Responsable del área al que fue asignado el automotor

GRAF. MONARCA S.R.L. - Tte. Fariña 813 - Tel./Fax: 495 772 - 449 103 - RUC: 80013965-8 - C.H.T. Nº 1.043
50 Bl. 50x3 (28.701 / 31.200) Diciembre 2023







Arq. Gustavo Cáceres Llanos
Unidad de Obras
SENAVE

ANEXO II-01: INFORME DE COMISIONAMIENTO NACIONAL

Se eleva a consideración de las autoridades institucionales el presente informe de comisionamiento nacional, declarando que los datos consignados son realizados en carácter de Declaración Jurada, quedando sometidos a los organismos de control.

Fecha de Informe	Número y Fecha del Expediente
27/11/25	7230 05/11/25

PERSONA ASIGNADA A LA COMISIÓN

Nombre y Apellido	C.I. N°	Funcionario	Firma
JUAN FRANCISCO SETRINI MACIEL	1305301	Si [X] No [ ]	[signature]

Cargo	Personal
AUXILIAR TECNICO	Permanente [X] Contratado [ ] Otros [ ]

Teléfono	Correo Electrónico
0985808990	juan.setrini@senave.gov.py

FECHA DE VIAJE

Inicio	Final
18/11/25	18/11/25

MOVILIDAD

Público [ ] Estado [X] Otros [ ]

Chofer asignado / Nombre	Orden de Trabajo Nro.	Km. Inicio	Km. Final
Nelson A. Almada.	25744	99042	Orden Abierta

INFORMACION GEOGRAFICA

Departamento(s)	Localidade(s)
CAAGUAZU	CORONEL OVIEDO

DESCRIPCIÓN DE LAS TAREAS

PARTICIPAR DE LA CAPACITACION ESTRUCTURA DE LA NORMA DE REQUISITOS MINIMOS MECIP 2025.-

OBSERVACIÓN (EN CASO DE MODIFICACIÓN EN RELACIÓN A LO SOLICITADO)

OTA N°4170

V° B° Director, Director General o Máxima Autoridad	Firma: Aclaración: Sello:

Ing. Agr. M. Sc. Cristian Marecos
Senave - Cosave N° Py. 153

SENAVE
Dirección de Finanzas
Dpto. de Rend. de Cuentas
27 NOV 2025
SUJETO A VERIFICACION Y ACEPTACION
C.P. Eugenio M. Gómez
Jefe de Rendición de Cuentas

SENAVE

Servicio Nacional de Calidad y Sanidad Vegetal y de Semillas

445769

Domicilio: ASUNCION Telefax:

ORDEN DE TRABAJO

☐ ORDINARIO Nº 025744

☒ EXTRAORDINARIO

Vehículo Tipo: CAMIONETA Chapa: AAMB-594 Nº de Orden Asignado: 0

Marca y Modelo: TOYOTA DOBLE

Conductor Autorizado: DIEGO ARIEL CASCO AMARILLA Área Interior

Días Estimados de la Misión: Desde 17/11/2025 Hasta 30/11/2025

Horas Estimadas de la Misión: Desde las 00:01 Hasta las 24:00

Km. de Salida: 99042 Km. de Vuelta 3000

Km. estimados de Recorrido: 12 Km. Real Recorridos

Consumo estimado x 100 Km: Lts.

TRABAJOS A REALIZAR:

ACTIVIDADES REFERENTES A LA DIRECCION DE OFICINAS REGIONALES DEL SENAVE - APOYO EN EL TRASLADO DE LOS FUNCIONARIOS DEL SENAVE

DENTRO DEL TERRITORIO NACIONAL

PUEDEN CONDUCIR: NELSON AUGUSTO ALMADA, JULIO FERNANDEZ, EVELIA OCAMPOS, JUAN SETRINI, ROLANDO SANABRIA, FABIO CORONEL, MARCOS SALINAS.

ACOMPAÑA: MARTIN LEGUIZAMON

Fecha: 17/11/2025

SERVICIO NACIONAL DE CALIDAD Y SANIDAD VEGETAL Y DE SEMILLAS - DEPARTAMENTO DE TRANSPORTE

Responsable del área al que es asignado el automotor

GRAF. MONARCA S.R.L. - Tte. Farina 813 - Tel./Fax: 495 772 - 449 103 - RUC: 80013965-8 - C.H. I. Nº 1.043
50 Bl. 50 X 3 (25.001 / 27.500) Septiembre 2021

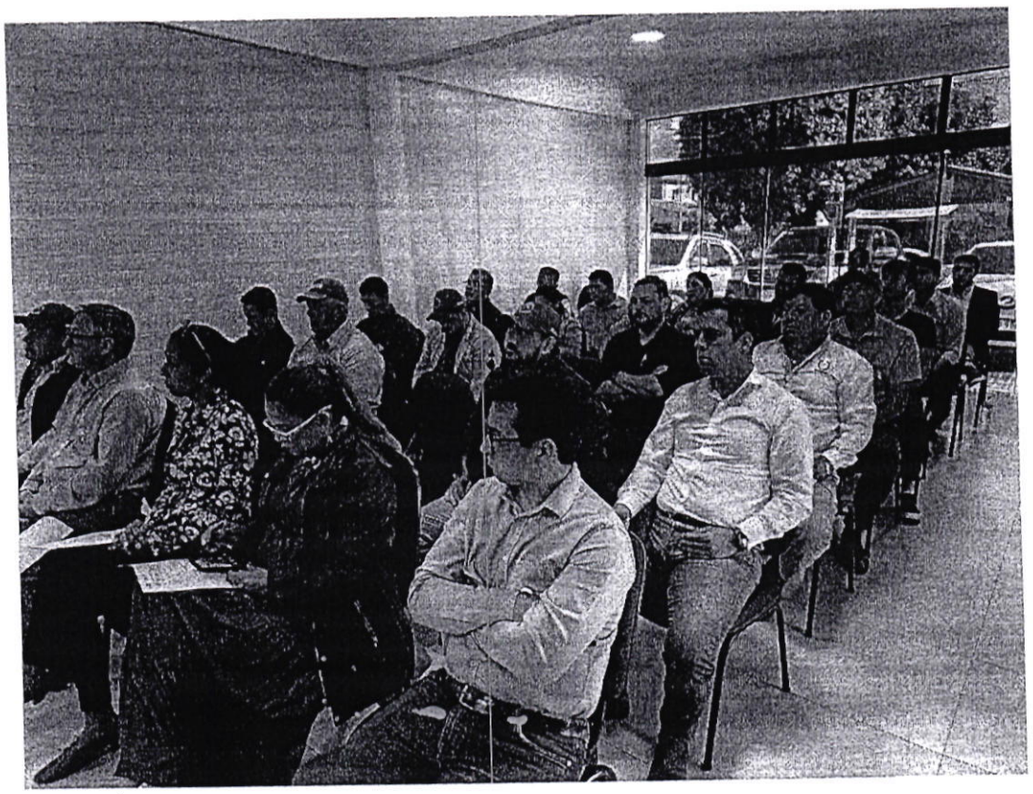

ANEXO II-01: INFORME DE COMISIONAMIENTO NACIONAL

Se eleva a consideración de las autoridades institucionales el presente informe de comisionamiento nacional, declarando que los datos consignados son realizados en carácter de Declaración Jurada, quedando sometidos a los organismos de control.

Fecha de Informe	Número y Fecha del Expediente
19/12/25	8115 04/12/25

PERSONA ASIGNADA A LA COMISIÓN

Nombre y Apellido	C.I. N°	Funcionario	Firma
MARIA TERESA PAEZ CESPEDES	4222305	Si [X] No [ ]	

Cargo	Personal
AUXILIAR FITOSANITARIO	Permanente [X] Contratado [ ] Otros [ ]

Teléfono	Correo Electrónico
(021)3267482 (0976)992-244	maria.paez@senave.gov.py

FECHA DE VIAJE

Inicio	Final
16/12/25	16/12/25

MOVILIDAD

Público [ ] Estado [X] Otros [ ]

Chofer asignado / Nombre	Orden de Trabajo Nro.	Km. Inicio	Km. Final
ERNESTO FABIAN ENCISO FRANCO	30740	32550	ABIERTO

INFORMACION GEOGRAFICA

Departamento(s)	Localidade(s)
CAAGUAZU	REPATRIACION

DESCRIPCIÓN DE LAS TAREAS

Tomar muestras con fines analiticos de residuos de plaguicidas y otros contaminantes, en el marco del monitoreo de Prod. vegetales tipo de analisis: multiresiduos rubro: banana 30 muestras, cebollas 25 muestras, lechuga 4 muestras, locote 26 muestras, papa |0 muestras, repollo 6 muestras, tomate 9 muestras, zanahoria 20 muestras - 2kg cada muestra.-

OBSERVACIÓN (EN CASO DE MODIFICACIÓN EN RELACIÓN A LO SOLICITADO)

VINCULADO A LA OTA N°3193" TOMAR MUESTRAS CON FINES ANALITICOS DE RESIDUOS DE PLAGUICIDAS Y OTROS CONTAMINANTES, EN EL MARCO DEL MONITOREO DE PROD. VEGETALES Tipo de análisis: multiresiduos Rubro: BANANA 30 MUESTRAS,CEBOLLA 25 MUESTRAS, LECHUGA 4 MUESTRAS,LOCOTE 26 MUESTRAS, MANI 18 MUESTRAS, PAPA10

V° B° Director, Director General o Máxima Autoridad	Firma:
	Aclaración: Ing. Agr. M.Sc. Cristian Marecos Senave - Cosave Nº Py. 153
	Sello:

SENAVE Dirección de Finanzas 19 Dic 2025 SUJETO A VERIFICACIÓN

SENAVE

Servicio Nacional de Calidad y Sanidad Vegetal y de Semillas

Domicilio: ASUNCION Telefax: 445769

ORDEN DE TRABAJO

Nº 030740

30740

☐ ORDINARIO

X ☐ EXTRAORDINARIO

Vehiculo Tipo: CAMIONETA Chapa: AATE-344 Nº de Orden Asignado: 0

Marca y Modelo: NISSAN Área Interior: DOBLE

Conductor Autorizado: ANTONIO JUAN ESTEBAN ESCANDRIOLO FLOR

Días Estimados de la Misión: Desde 1 / 12 / 2025 Hasta 31 / 12 / 2025

Horas Estimadas de la Misión: Desde las 00:01 Hasta las 24:00

Km. de Salida: 32550 Km. de Vuelta

Km. estimados de Recorrido: 3000 Km. Real Recorridos

Consumo estimado x 100 Km: Lts. 12

TRABAJOS A REALIZAR:

ACTIVIDADES REFERENTES A LA OFICINA REGIONAL DE CAAGUAZU - APOYO EN EL TRASLADO DE LOS FUNCIONARIOS DEL SENAVE

DENTRO DEL TERRITORIO NACIONAL

PUEDEN CONDUCIR: DAVID MENDEZ, EVELYN GONZALEZ, MARIA TERESA PAEZ, GUSTAVO FOX, ERNESTO ENCISO, CAROLINA O´HIGGINS, OSCAR LACUES, ROLANDO SANABRIA, FABIO CORONEL, MARCOS SALINAS.

Fecha: 1 / 12 / 2025

Responsable del área al que fue asignado el automotor

Paola Gómez
Dpto. de Transport.

GRAF. MONARCA S.R.L. - Tte. Fariña 813 - Tel./Fax: 495 772 - 449 103 - RUC: 80013963-8 - C.H.T. Nº 1.043
50 Bl. 50x3 (28.701 / 31.200) Diciembre 2023





ANEXO II-01: INFORME DE COMISIONAMIENTO NACIONAL

Se eleva a consideración de las autoridades institucionales el presente informe de comisionamiento nacional, declarando que los datos consignados son realizados en carácter de Declaración Jurada, quedando sometidos a los organismos de control.

Fecha de Informe	Número y Fecha del Expediente
16/12/25	7858 26/11/25

PERSONA ASIGNADA A LA COMISIÓN

Nombre y Apellido	C.I. N°	Funcionario	Firma
PABLO ADOLFO CARDOZO JARA	4218287	Si [X] No [ ]	

Cargo	Personal
JEFE DE DEPARTAMENTO	Permanente [X] Contratado [ ] Otros [ ]

Teléfono	Correo Electrónico
0984140503	pablo.cardozo@senave.gov.py

FECHA DE VIAJE

Inicio	Final
03/12/25	04/12/25

MOVILIDAD

Público [ ] Estado [X] Otros [ ]

Chofer asignado / Nombre	Orden de Trabajo Nro.	Km. Inicio	Km. Final
Néstor Cardozo	030635	42330	Abierto

INFORMACION GEOGRAFICA

Departamento(s)	Localidade(s)
ALTO PARANA	CIUDAD DEL ESTE

DESCRIPCIÓN DE LAS TAREAS

VISITA TECNICA A CEASA FOZ DE IGUAZU, REUNIÓN CON FUNCIONARIOS DE MAPA BRASIL - SENAVE.-

OBSERVACIÓN (EN CASO DE MODIFICACIÓN EN RELACIÓN A LO SOLICITADO)

V° B° Director, Director General o Máxima Autoridad	Firma: Aclaración: Ing. Cristina Galeano Sello: Ingeniera Agrónoma

SENAVE Dirección de Finanzas Dpto. de Rend. de Cuentas 18 DIC 2025 SUJETO A VERIFICACION Y ACEPTACION
C.P. Eugenia M. Gómez
Jefa
Dpto. de Rendición de Cuentas
SENAVE

SENAVE

Servicio Nacional de Calidad y Sanidad Vegetal y de Semillas

Domicilio: ASUNCION Telefax: 445769

ORDEN DE TRABAJO

Nº 030635

☐ ORDINARIO

☒ EXTRAORDINARIO

30635

Vehiculo Tipo: CAMIONETA Chapa: AATE-351 Nº de Orden Asignado: 0

Marca y Modelo: NISSAN Área Interior: DOBLE

Conductor Autorizado: MARIA DEL CARMEN BERNI FLORES

Días Estimados de la Misión: Desde 1 / 12 / 2025 Hasta 31 / 12 / 2025

Horas Estimadas de la Misión: Desde las 00:01 Hasta las 24:00

Km. de Salida: 42330 Km. de Vuelta

Km. estimados de Recorrido: 3000 Km. Real Recorridos

Consumo estimado x 100 Km: Lts. 12

TRABAJOS A REALIZAR:

ACTIVIDADES REFERENTE A LA DIRECCION GENERAL TECNICA DEL SENAVE - APOYO EN EL TRASLADO DE LOS FUNCIONARIOS DEL SENAVE

DENTRO DEL TERRIOTIO NACIONAL

PUEDEN CONDUCIR: JOEL MEDINA, JOSE IRALA, [illegible], ALFREDO TORRES, MARIO ACOSTA, AGUSTIN BRITEZ, NESTOR CARDOZO, [illegible] VERA. ACOMPAÑAN: PABLO CARDOZO, DULCE FERREIRA, SILVIA [illegible], [illegible], KATIA BOGADO, CRISTINA GALEANO, JOSE GIMENEZ, MAGALI DELGADO, [illegible], [illegible] IRALA, ESTEBAN ARECO, DAVID BOLIA, DAVID GONZALEZ.

Fecha: 1 / 12 / 2025

Responsable del área al que fue asignado el automotor

GRAF. MONARCA S.R.L. - Tte. Fariña 813 - Tel./Fax: 495 772 - 449 103 - RUC: 80013965-8 - C.H.T. Nº 1.043
50 Bl. 50x3 (28.701 / 31.200) Diciembre 2023

senaveparaguay
4 de diciembre



ANEXO II-01: INFORME DE COMISIONAMIENTO NACIONAL

Se eleva a consideración de las autoridades institucionales el presente informe de comisionamiento nacional, declarando que los datos consignados son realizados en carácter de Declaración Jurada, quedando sometidos a los organismos de control.

Fecha de Informe	Número y Fecha del Expediente
29/12/25	8171 05/12/25

PERSONA ASIGNADA A LA COMISIÓN

Nombre y Apellido	C.I. N°	Funcionario	Firma
KATYA ELISE BOGADO FERIOLI	3635490	Si [X] No [ ]	

Cargo	Personal
JEFE/A	Permanente [X] Contratado [ ] Otros [ ]

Teléfono	Correo Electrónico
0984 900 412	katya.bogado@senave.gov.py

FECHA DE VIAJE

Inicio	Final
17/12/25	18/12/25

MOVILIDAD

Público [ ] Estado [X] Otros [ ]

Chofer asignado / Nombre	Orden de Trabajo Nro.	Km. Inicio	Km. Final
Fabio Coronel	0033012	99227	99754

INFORMACION GEOGRAFICA

Departamento(s)	Localidade(s)
CAAGUAZU	CORONEL OVIEDO

DESCRIPCIÓN DE LAS TAREAS

PARTICIPAR DE LA INAUGURACION EN MANEJO DE DRONES Y PROCESAMIENTO DE IMAGENES.-

OBSERVACIÓN (EN CASO DE MODIFICACIÓN EN RELACIÓN A LO SOLICITADO)

SENAVE 29 DIC 2025 A VERIFICACIÓN Y ACEPTACIÓN Dpto. de Recaudación de Cuentas SENAVE

V° B° Director, Director General o Máxima Autoridad	Firma: Aclaración: Carmen Berni Ing. Agr. Reg. COSAVE PY-078 Sello: SENAVE

SENAVE

Servicio Nacional de Calidad y Sanidad Vegetal y de Semillas

Domicilio ASUNCION Telefax: 445769

ORDEN DE TRABAJO

☐ ORDINARIO

X ☐ EXTRAORDINARIO

Nº 0033012
33012

Vehiculo Tipo: MINIBUS Chapa: AAMP-660 Nº de Orden Asignado 0

Marca y Modelo: HYUNDAI Área Interior

Conductor Autorizado: FABIO CORONEL LENGUAZA

Días Estimados de la Misión: Desde 16 / 12 / 2025 Hasta 19 / 12 / 2025

Horas Estimadas de la Misión: Desde las 00:01 Hasta las 24:00

Km. de Salida: 99227 Km. de Vuelta 99754

Km. estimados de Recorrido: 1200 Km. Real Recorridos 527

Consumo estimado x 100 Km: Lts. 12

TRABAJOS A REALIZAR:

TRASLADO D ELOS FUNCIONARIOS DE LA DTIC Y DE LA DGT EN EL DEPARTAMENTO DE CAAGUAZU

DENTRO DEL TERRITORIO NACIONAL

ACOMPAÑAN: LIZ ADRIANA OJEDA, GERSON PRIETO, RICARDO LOPEZ, KATIA BOGADO.

Fecha: 16 / 12 / 2025

Responsable del área al que fue asignado el automotor

GRAF. MONARCA S.R.L. - Tte. Fariña 813 - Tel./Fax: 495 772 - 449 103 - RUC: 80013965-8 - C.H.T. Nº 1.043
100 Bl. 100x3 (31.201 / 41.200) Enero 2025

SERVICIO NACIONAL DE CALIDAD Y SANIDAD VEGETAL Y DE SEMILLAS DEPARTAMENTO DE TRANSPORTE SENAVE

Nicola Gómez
Dpto. de Transporte

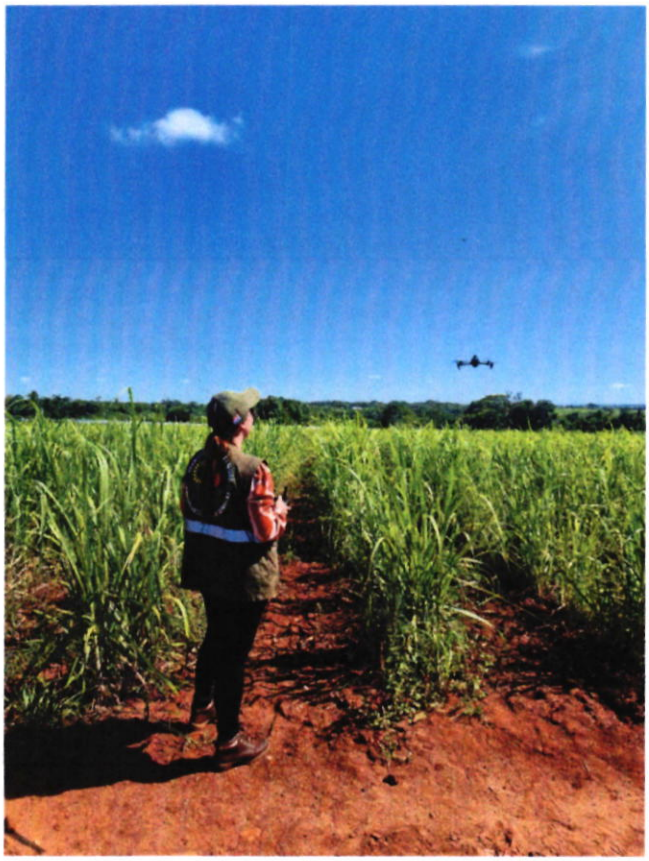



ANEXO II-01: INFORME DE COMISIONAMIENTO NACIONAL

Se eleva a consideración de las autoridades institucionales el presente informe de comisionamiento nacional, declarando que los datos consignados son realizados en carácter de Declaración Jurada, quedando sometidos a los organismos de control.

Fecha de Informe	Número y Fecha del Expediente
22/12/25	8114 04/12/25

PERSONA ASIGNADA A LA COMISIÓN

Nombre y Apellido	C.I. N°	Funcionario	Firma
GIANINNA ELIZABETH ARIAS BENEGAS	1946397	Si [X] No [ ]	

Cargo	Personal
JEFE INTERINO DE DEPARTAMENTO	Permanente [X] Contratado [ ] Otros [ ]

Teléfono	Correo Electrónico
(021)423-027 (0982)664-497	gianinna.arias@senave.gov.py

FECHA DE VIAJE

Inicio	Final
15/12/25	19/12/25

MOVILIDAD

Público [X] Estado [ ] Otros [ ]

Chofer asignado / Nombre	Orden de Trabajo Nro.	Km. Inicio	Km. Final

INFORMACION GEOGRAFICA

Departamento(s)	Localidade(s)
PARAGUARÍ	PARAGUARÍ

DESCRIPCIÓN DE LAS TAREAS

SUPERVISION DE LOS TRABAJOS DE LA OFICINA REGIONAL DE PARAGUARI.-

OBSERVACIÓN (EN CASO DE MODIFICACIÓN EN RELACIÓN A LO SOLICITADO)

V° B° Director, Director General o Máxima Autoridad	Firma: Aclaración: Sello:

SENAVE Dirección de Finanzas Dpto. de Rend. de Cuentas 22 DIC 2025 SUJETO A VERIFICACION Y ACEPTACION

Ing. Agr. David Bolla Mora
Dir. de Agroquímicos e Insumos Agrícolas

SERVICIO NACIONAL DE CALIDAD Y SANIDAD VEGETAL Y DE SEMILLAS
DIRECCIÓN DE AGROQUÍMICOS E INSUMOS AGRÍCOLAS
SENAVE


DuPont
Tychem
QC


MICHIGAN

ANEXO II-01: INFORME DE COMISIONAMIENTO NACIONAL

Se eleva a consideración de las autoridades institucionales el presente informe de comisionamiento nacional, declarando que los datos consignados son realizados en carácter de Declaración Jurada, quedando sometidos a los organismos de control.

Fecha de Informe	Número y Fecha del Expediente
26/11/25	7627 18/11/25

PERSONA ASIGNADA A LA COMISIÓN

Nombre y Apellido	C.I. N°	Funcionario	Firma
GUSTAVO DANIEL CACERES LLANOS	911454	Si [X] No [ ]	Arq. Gustavo Caceres Llanos Unidad de Obras SENAVE

Cargo	Personal
APOYO A LA GESTION	Permanente [ ] Contratado [ ] Otros [X]

Teléfono	Correo Electrónico
098190945	gustavo.caceres@senave.gov

FECHA DE VIAJE

Inicio	Final
19/11/25	22/11/25

MOVILIDAD

Público [ ] Estado [X] Otros [ ]

Chofer asignado / Nombre	Orden de Trabajo Nro.	Km. Inicio	Km. Final
OSCAR RAUL BENEGAS ORTIZ	0032307	159298	160783

INFORMACION GEOGRAFICA

Departamento(s)	Localidade(s)
AMAMBAY - CANINDEYU - ALTO PARANA	P.J.CABALLERO - KATUETE - COL. YGUAZU

DESCRIPCIÓN DE LAS TAREAS

VERIFICACION DE TRABAJOS DE REPARACION Y MANTENIMIENTO DE LAS CASETAS CONTENEDOR DE LAS OFICINAS REGIONALES, SEGUIMIENTO DE AVANCE DE OBRAS MANTENIMIENTO OFICINA CETAPAR.-

OBSERVACIÓN (EN CASO DE MODIFICACIÓN EN RELACIÓN A LO SOLICITADO)

V° B° Director, Director General o Máxima Autoridad	Firma: Aclaración: Sello:

SENAVE Dirección de Finanzas Dpto. de Rend. de Cuentas 26 NOV 2025 RECIBIDO Jefa Dpto. de Rendición de Cuentas SENAVE

José A. Núñez Giménez Director General de Adm. y Finanzas SENAVE

SENAVE

Servicio Nacional de Calidad y Sanidad Vegetal y de Semillas

445769

Domicilio ASUNCION Telefax:

ORDEN DE TRABAJO

Nº 0032307

32307

☐ ORDINARIO

X ☐ EXTRAORDINARIO

Vehiculo Tipo: CAMIONETA Chapa: AACZ-216 Nº de Orden Asignado 0

Marca y Modelo: MITSUBISHI Área Interior DOBLE

Conductor Autorizado: OSCAR RAUL BENEGAS ORTIZ

Días Estimados de la Misión: Desde 18 / 11 / 2025 Hasta 24 / 11 / 2025

Horas Estimadas de la Misión: Desde las 00:01 Hasta las 24:00

Km. de Salida: 159298 Km. de Vuelta 160783

Km. estimados de Recorrido: 1800 Km. Real Recorridos 1485

Consumo estimado x 100 Km: Lts. 12

TRABAJOS A REALIZAR:

TRASLADO DEL FUNCIONARIOS DE LA UNIDAD DE OBRAS EN LOS DEPARTAMENTOS DE ALTO PARANA, CAAZAPA,

DENTRO DEL TERRITORIO NACIONAL

ACOMPAÑA: GUSTAVO CACERES

Fecha: 18 / 11 / 2025

Paola Gómez

Responsable del área al que fue asignado el automotor

SERVICIO NACIONAL DE CALIDAD Y SANIDAD VEGETAL Y DE SEMILLAS – DEPARTAMENTO DE TRANSPORTE – SENAVE

Paola Gómez
Dpto. de Transporte

GRAF. MONARCA S.R.L. - Tte. Fariña 813 - Tel./Fax: 495 772 - 449 103 - RUC: 80013965-8 - C.M.T. Nº 4.043
100 Bl. 100x3 (31.201 / 41.200) Enero 2025













Arq. Gustavo Cáceres Llanos
Unidad de Obras
SENAVE

ANEXO II-01: INFORME DE COMISIONAMIENTO NACIONAL

Se eleva a consideración de las autoridades institucionales el presente informe de comisionamiento nacional, declarando que los datos consignados son realizados en carácter de Declaración Jurada, quedando sometidos a los organismos de control.

Fecha de Informe	Número y Fecha del Expediente
09/12/25	7996 02/12/25

PERSONA ASIGNADA A LA COMISIÓN

Nombre y Apellido	C.I. N°	Funcionario	Firma
CARLOS DANIEL NOGUERA ARAUJO	4278025	Si [X] No [ ]	

Cargo	Personal		
TECNICO	Permanente [X]	Contratado [ ]	Otros [ ]

Teléfono	Correo Electrónico
0981251530	carlos.noguera@senave.gov.py

FECHA DE VIAJE

Inicio	Final
04/12/25	04/12/25

MOVILIDAD

Público [ ] Estado [X] Otros [ ]

Chofer asignado / Nombre	Orden de Trabajo Nro.	Km. Inicio	Km. Final
CARLOS NOGUERA	031169	324482	ABIERTA

INFORMACION GEOGRAFICA

Departamento(s)	Localidade(s)
ITAPÚA	FRAM

DESCRIPCIÓN DE LAS TAREAS

Toma de muestras de plantas yemeras para Certificación de cítricos en la Empresa TROCIUK & CIA A.G.I.S.A.-

OBSERVACIÓN (EN CASO DE MODIFICACIÓN EN RELACIÓN A LO SOLICITADO)

V° B° Director, Director General o Máxima Autoridad

Firma:
Aclaración: Ing. Agr. Lourdes Romer
Directora
DISE/SENAVE
Sello:

SENAVE Dirección de Finanzas Dpto. de Rendición de Cuentas 09 DIC 2025 RECIBIDO VERIFICACIÓN FOLIACIÓN

C.P. Eugenia [illegible] Gómez
Jefa
Dpto. de Rendición de Cuentas



SENAVE

Servicio Nacional de Calidad y Sanidad Vegetal y de Semillas

445769

Domicilio: ASUNCION Telefax:

ORDEN DE TRABAJO

Nº 031169

31169

☐ ORDINARIO

X ☐ EXTRAORDINARIO

Vehiculo Tipo: L-200 Chapa: HAJ-605 Nº de Orden Asignado: 0

Marca y Modelo: MITSUBISHI Área Interior: DOBLE

Conductor Autorizado: LOURDES LORENA ROMERO

Días Estimados de la Misión: Desde 1 / 12 / 2025 Hasta 31 / 12 / 2025

Horas Estimadas de la Misión: Desde las 00:01 Hasta las 24:00

Km. de Salida: 324482 Km. de Vuelta

Km. estimados de Recorrido: 3000 Km. Real Recorridos

Consumo estimado x 100 Km: Lts. 12

TRABAJOS A REALIZAR:

ACTIVIDADES REFERENTES A LA DIRECCION DE SEMILLAS DEL SENAVE – APOYO EN EL TRASLADO DE LOS FUNCIONARIOS DEL SENAVE

DENTRO DEL TERRITORIO NACIONAL

PUEDE CONDUCIR: JORGE MOULARD, CARLOS NOGUERA, LUIS GAMARRA, RUBEN BAEZ, JORGE BRITEZ, SANTIAGO BENITEZ, PABLO GONZALEZ, JUAN CRISTALDO, FELIX GONZALEZ PARIA, CESAR [illegible], MARISA ROMERO, VIVIANA PINTOS, DAIANA OVEJERO, ADA CENTURIÓN, NIDIA TALAVERA, ALVARO BIBOLINI, CYNTHIA BOGADO, NABILA DUARTE, SERGIO, CARMEN LUGO, AREVALOS, GUADALUPE GUERRERO ZALAZAR, ROCIO MERELES (CASUALES).

Fecha: 1 / 12 / 2025

Responsable del área al que fue asignado el automotor

GRAF. MONARCA S.R.L. - Tte. Fariña 813 - Tel./Fax: 495 772 - 449.103 - RUC: 80013965-8 - C.H.T. Nº 1.043
50 Bl. 50x3 (28.701 / 31.200) Diciembre 2023

ANEXO II-01: INFORME DE COMISIONAMIENTO NACIONAL

Se eleva a consideración de las autoridades institucionales el presente informe de comisionamiento nacional, declarando que los datos consignados son realizados en carácter de Declaración Jurada, quedando sometidos a los organismos de control.

Fecha de Informe	Número y Fecha del Expediente
09/12/25	7996 02/12/25

PERSONA ASIGNADA A LA COMISIÓN

Nombre y Apellido	C.I. N°	Funcionario	Firma
ADA CONCEPCIÓN CENTURIÓN DE GUILLEN	2174200	Si [X] No [ ]	

Cargo	Personal
JEFA DE DEPARTAMENTO	Permanente [X] Contratado [ ] Otros [ ]

Teléfono	Correo Electrónico
0991310691	ada.centurion@senave.gov.py

FECHA DE VIAJE

Inicio	Final
04/12/25	04/12/25

MOVILIDAD

Público [ ] Estado [X] Otros [ ]

Chofer asignado / Nombre	Orden de Trabajo Nro.	Km. Inicio	Km. Final
CARLOS NOGUERA	031168	323520	ORDEN ABIERTA

INFORMACION GEOGRAFICA

Departamento(s)	Localidade(s)
ITAPÚA	FRAM

DESCRIPCIÓN DE LAS TAREAS

Toma de muestras de plantas yemeras para Certificación de cítricos en la Empresa TROCIUK & CIA A.G.I.S.A.-

OBSERVACIÓN (EN CASO DE MODIFICACIÓN EN RELACIÓN A LO SOLICITADO)

SE HA REALIZADO LA TOMA DE MUESTRAS

V° B° Director, Director General o Máxima Autoridad

Firma:

Aclaración: Ing. Agr. Jorge Ramón Briez Moreira Mat. Prof. N° 3910 Reg. COSAVE Py 140 SENAVE

Sello: SERVICIO DE CALIDAD Y SANIDAD VEGETAL Y DE SEMILLAS SENAVE DIRECCION DE SEMILLAS

SENAVE Dirección de Finanzas Dpto. de Rend. de Cuentas 09 DIC 2025 VERIFICACION ACEPTACION C.P. Eugenia F. Giménez Dpto. de Rendición de Cuentas SENAVE

SENAVE

Servicio Nacional de Calidad y Sanidad Vegetal y de Semillas

Domicilio: ASUNCION Telefax: 445769

ORDEN DE TRABAJO

☐ ORDINARIO

☒ EXTRAORDINARIO

Nº 031168

31168

Vehiculo Tipo: L-200 Chapa: HAJ-605 Nº de Orden Asignado: 0

Marca y Modelo: MITSUBISHI Área Interior: DOBLE

Conductor Autorizado: LOURDES LORENA ROMERO

Días Estimados de la Misión: Desde 1 / 12 / 2025 Hasta 31 / 12 / 2025

Horas Estimadas de la Misión: Desde las 00:01 Hasta las 24:00

Km. de Salida: 323520 Km. de Vuelta

Km. estimados de Recorrido: 3000 Km. Real Recorridos

Consumo estimado x 100 Km: Lts. 12

TRABAJOS A REALIZAR:

ACTIVIDADES REFERENTES A LA DIRECCION DE SEMILLAS DEL SENAVE - APOYO EN EL TRASLADO DE LOS FUNCIONARIOS DEL SENAVE

DENTRO DEL TERRITORIO NACIONAL

PUEDE CONDUICR: JORGE MOULARD, CARLOS NOGUERA, LUIS GAMARRA, RUBEN BAEZ, JORGE BRITEZ, SANTIAGO BENITEZ, PABLO GONZÁLEZ, JUAN CRISTALDO, FELIX GONZALEZ BARUJA... COMPAÑAN: MARISA ROMERO, VIVIANA PINTOS, [illegible] OVEJERO, ADA CENTURIÓN, NIDIA TALAVERA, ALVARO BIBOLINI, NABILA DUARTE, [illegible], AREVALOS, GUADALUPE GUERRERO ZALAZAR, ROCÍO MERELES (PASANTES).

Fecha: 1 / 12 / 2025

Responsable del área al que fue asignado el automotor

GRAF. MONARCA S.R.L. - Tte. Fariña 813 - Tel./Fax: 495 772 - 449 103 - RUC: 80018965-8 - C.H.T. Nº 1.049
50 Bl. 50x3 (28.701 / 31.200) Diciembre 2023



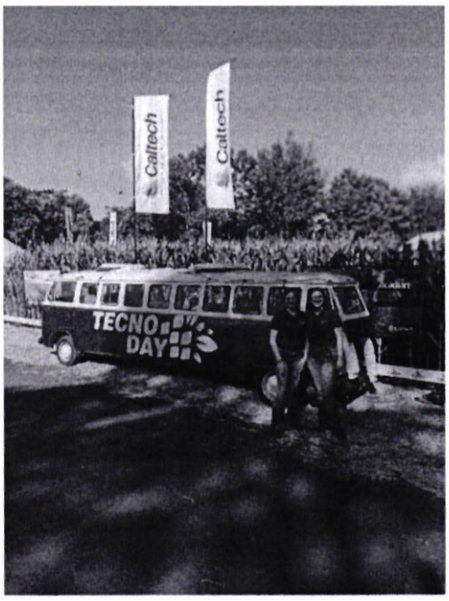
Caltech
Caltech
TECNO
DAY





Zimbra: **sonia.gonzalez@senave.gov.py**

Encargado de despacho

De : Lourdes Romero <lourdes.romero@senave.gov.py> mar, 09 de dic de 2025 16:35
Asunto : Encargado de despacho 1 ficheros adjuntos
Para : funcionarios <funcionarios@senave.gov.py>

Buenas tardes, por este medio informo que el Ing.Agr. Jorge Brítez queda como encargado de despacho de la Dirección de semillas, a partir de las 12:00hs del día de hoy 09/12 y mañana 10/12 del corriente año.
saludos...

--

Ing. Agr. Lourdes Romero
Directora
Dirección de Semillas

GOBIERNO DEL PARAGUAY
SENAVE



Lourdes Romero - firma DISE.png
37 KB

ANEXO II-01: INFORME DE COMISIONAMIENTO NACIONAL

Se eleva a consideración de las autoridades institucionales el presente informe de comisionamiento nacional, declarando que los datos consignados son realizados en carácter de Declaración Jurada, quedando sometidos a los organismos de control.

Fecha de Informe	Número y Fecha del Expediente
09/12/25	7996 02/12/25

PERSONA ASIGNADA A LA COMISIÓN

Nombre y Apellido	C.I. N°	Funcionario	Firma
CARMEN VIVIANA PINTOS CORTESSI	3368823	Si [X] No [ ]	

Cargo	Personal
JEFE/A DE DIVISION DE CONTROL DE LA PRODUCCIÓN	Permanente [X] Contratado [ ] Otros [ ]

Teléfono	Correo Electrónico
0981310314 0991686815	viviana.pintos@senave.gov.py

FECHA DE VIAJE

Inicio	Final
04/12/25	06/12/25

MOVILIDAD

Público [ ] Estado [X] Otros [ ]

Chofer asignado / Nombre	Orden de Trabajo Nro.	Km. Inicio	Km. Final
CARLOS NOGUERA	031168	323520	ORDEN ABIERTA

INFORMACION GEOGRAFICA

Departamento(s)	Localidade(s)
ITAPÚA	FRAM - HOHENAU

DESCRIPCIÓN DE LAS TAREAS

Toma de muestras de plantas yemeras para Certificación de cítricos en la Empresa TROCIUK & CIA A.G.I.S.A. y participar en el Seminario de cultivo de arroz en la Agrodinámica-

OBSERVACIÓN (EN CASO DE MODIFICACIÓN EN RELACIÓN A LO SOLICITADO)

SE HAN REALIZADO AMBAS ACTIVIDADES.

V° B° Director, Director General o Máxima Autoridad	Firma: Aclaración: Sello:

Ing. Agr. Jorge Ramón Báez Moreira
Mat. Prof. N° 3910
Reg. COSAVE Py 140
SENAVE

SENAVE
Dirección de Finanzas
Depto. de Cuentas
09 DIC 2025
C.P. Eugenia M. Gómez
Jefa
Depto. de Rendición de Cuentas
SENAVE

SENAVE

Servicio Nacional de Calidad y Sanidad Vegetal y de Semillas

Domicilio: ASUNCION Telefax: 445769

ORDEN DE TRABAJO

☐ ORDINARIO

☒ EXTRAORDINARIO

Nº 031168

31168

Vehiculo Tipo: L-200 Chapa: HAJ-605 Nº de Orden Asignado: 0

Marca y Modelo: MITSUBISHI Área Interior: DOBLE

Conductor Autorizado: LOURDES LORENA ROMERO

Días Estimados de la Misión: Desde 1 / 12 / 2025 Hasta 31 / 12 / 2025

Horas Estimadas de la Misión: Desde las 00:01 Hasta las 24:00

Km. de Salida: 323520 Km. de Vuelta

Km. estimados de Recorrido: 3000 Km. Real Recorridos

Consumo estimado x 100 Km: Lts. 12

TRABAJOS A REALIZAR:

ACTIVIDADES REFERENTES A LA DIRECCION DE SEMILLAS DEL SENAVE - APOYO EN EL TRASLADO DE LOS FUNCIONARIOS DEL SENAVE

DENTRO DEL TERRITORIO NACIONAL

PUEDE CONDUICR: JORGE MOULARD, CARLOS NOGUERA, LUIS GAMARRA, RUBEN BAEZ, JORGE BRITEZ, SANTIAGO BENITEZ, PABLO GONZÁLEZ, JUAN CRISTALDO, FELIX GONZALEZ BARUJA...COMPAÑAN: MARISA ROMERO, VIVIANA PINTOS, [illegible] OVEJERO, ADA CENTURIÓN, NIDIA TALAVERA, ALVARO BIBOLINI, NABILA DUARTE, [illegible], AREVALOS, GUADALUPE GUERRERO ZALAZAR, ROCÍO MERELES (PASANTES)

Fecha: 1 / 12 / 2025

Responsable del área al que fue asignado el automotor

Dpto. de Transporte

GRAF. MONARCA S.R.L. - Tte. Fariña 813 - Tel./Fax: 495 772 - 449 103 - RUC: 80018965-8 - C.H.T. Nº 1.045
50 Bl. 50x3 (28.701 / 31.200) Diciembre 2023



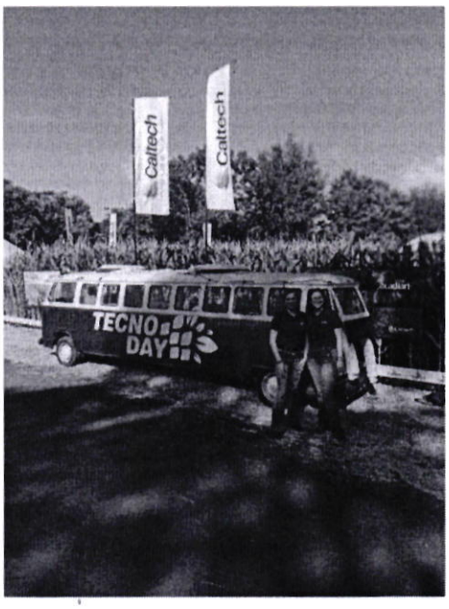
Caltech
Caltech
TECNO
DAY





Zimbra: **sonia.gonzalez@senave.gov.py**

Encargado de despacho

De : Lourdes Romero <lourdes.romero@senave.gov.py> mar, 09 de dic de 2025 16:35
Asunto : Encargado de despacho 1 ficheros adjuntos
Para : funcionarios <funcionarios@senave.gov.py>

Buenas tardes, por este medio informo que el Ing.Agr. Jorge Brítez queda como encargado de despacho de la Dirección de semillas, a partir de las 12:00hs del día de hoy 09/12 y mañana 10/12 del corriente año.
saludos...

--

Ing. Agr. Lourdes Romero
Directora
Dirección de Semillas

GOBIERNO DEL PARAGUAY
SENAVE



Lourdes Romero - firma DISE.png
37 KB

ANEXO II-01: INFORME DE COMISIONAMIENTO NACIONAL

Se eleva a consideración de las autoridades institucionales el presente informe de comisionamiento nacional, declarando que los datos consignados son realizados en carácter de Declaración Jurada, quedando sometidos a los organismos de control.

Fecha de Informe	Número y Fecha del Expediente
23/12/25	8118 04/12/25

PERSONA ASIGNADA A LA COMISIÓN

Nombre y Apellido	C.I. N°	Funcionario	Firma
MARIA TERESA PAEZ CESPEDES	4222305	Si [X] No [ ]	

Cargo	Personal
AUXILIAR FITOSANITARIO	Permanente [X] Contratado [ ] Otros [ ]

Teléfono	Correo Electrónico
(021)3267482 (0976)992-244	maria.paez@senave.gov.py

FECHA DE VIAJE

Inicio	Final
22/12/25	22/12/25

MOVILIDAD

Público [ ] Estado [X] Otros [ ]

Chofer asignado / Nombre	Orden de Trabajo Nro.	Km. Inicio	Km. Final
ERNESTO FABIAN ENCISO FRANCO	30740	32550	ABIERTO

INFORMACION GEOGRAFICA

Departamento(s)	Localidade(s)
CAAGUAZU	JOSE D.OCAMPOS.

DESCRIPCIÓN DE LAS TAREAS

Tomar muestras con fines analiticos de residuos de plaguicidas y otros contaminantes, en el marco del monitoreo de Prod. vegetales tipo de analisis: multiresiduos rubro: banana 30 muestras, cebollas 25 muestras, lechuga 4 muestras, locote 26 muestras, papa |0 muestras, repollo 6 muestras, tomate 9 muestras, zanahoria 20 muestras - 2kg cada muestra.-

OBSERVACIÓN (EN CASO DE MODIFICACIÓN EN RELACIÓN A LO SOLICITADO)

VINCULADO A OTA N°3193" TOMAR MUESTRAS CON FINES ANALITICOS DE RESIDUOS DE PLAGUICIDAS Y OTROS CONTAMINANTES, EN EL MARCO DEL MONITOREO DE PROD. VEGETALES Tipo de análisis: multiresiduos Rubro:BANANA 30 MUESTRAS,CEBOLLA 25 MUESTRAS, LECHUGA 4 MUESTRAS LOCOTE 26 MUESTRAS, MANI 18 MUESTRAS, PAPA 10 MU

V° B° Director, Director General o Máxima Autoridad

Firma:
Aclaración:
Sello:

Ing. Agr. M.Sc. Cristian Marecos
Senave - Oficial N° Py. 153

SENAVE
Dirección de Finanzas
Dpto. de Rendición de Cuentas
23 DIC 2025
SUJETO A VERIFICACION
ACEPTACION

Dpto. de Rendición de Cuentas
SENAVE





SENAVE

Servicio Nacional de Calidad y Sanidad Vegetal y de Semillas

Domicilio ASUNCION Telefax: 445769

ORDEN DE TRABAJO

Nº 030740

30740

☐ ORDINARIO

☒ EXTRAORDINARIO

Vehiculo Tipo: CAMIONETA Chapa: AATE-344 Nº de Orden Asignado: 0

Marca y Modelo: NISSAN Área Interior: DOBLE

Conductor Autorizado: ANTONIO JUAN ESTEBAN ESCANDRIOLO FLOR

Días Estimados de la Misión: Desde 1 / 12 / 2025 Hasta 31 / 12 / 2025

Horas Estimadas de la Misión: Desde las 00:01 Hasta las 24:00

Km. de Salida: 32550 Km. de Vuelta

Km. estimados de Recorrido: 3000 Km. Real Recorridos

Consumo estimado x 100 Km: Lts. 12

TRABAJOS A REALIZAR:

ACTIVIDADES REFERENTES A LA OFICINA REGIONAL DE CAAGUAZU - APOYO EN EL TRASLADO DE LOS FUNCIONARIOS DEL SENAVE

DENTRO DEL TERRITORIO NACIONAL

PUEDEN CONDUCIR: DAVID MENDEZ, EVELYN GONZALEZ, MARIA TERESA PAEZ, GUSTAVO FOX, ERNESTO ENCISO, CAROLINA O'HIGGINS, OSCAR LACARES, ROLANDO SANABRIA, PABLO CORONEL, MARCOS SALINAS.

Fecha: 1 / 12 / 2025

Responsable del área al que fue asignado el automotor

Paola Gómez
Opto. de Transporte

GRAF. MONARCA S.R.L. - Tte. Fariña 813 - Tel./Fax: 495 772 - 449 103 - RUC: 80013963-8 - C.H.T. Nº 1.043
50 Bl. 50x3 (28.701 / 31.200) Diciembre 2023

ANEXO II-01: INFORME DE COMISIONAMIENTO NACIONAL

Se eleva a consideración de las autoridades institucionales el presente informe de comisionamiento nacional, declarando que los datos consignados son realizados en carácter de Declaración Jurada, quedando sometidos a los organismos de control.

Fecha de Informe	Número y Fecha del Expediente
23/12/25	8118 04/12/25

PERSONA ASIGNADA A LA COMISIÓN

Nombre y Apellido	C.I. N°	Funcionario	Firma
ERNESTO FABIAN ENCISO FRANCO	3212620	Si [X] No [ ]	

Cargo	Personal
TECNICO	Permanente [X] Contratado [ ] Otros [ ]

Teléfono	Correo Electrónico
0985389567	ernesto.enciso@senave.gov.py

FECHA DE VIAJE

Inicio	Final
22/12/25	22/12/25

MOVILIDAD

Público [ ] Estado [X] Otros [ ]

Chofer asignado / Nombre	Orden de Trabajo Nro.	Km. Inicio	Km. Final
ERNESTO FABIAN ENCISO FRANCO	30740	32550	ABIERTO

INFORMACION GEOGRAFICA

Departamento(s)	Localidade(s)
CAAGUAZU	JOSE D.OCAMPOS

DESCRIPCIÓN DE LAS TAREAS

Tomar muestras con fines analiticos de residuos de plaguicidas y otros contaminantes, en el marco del monitoreo de Prod. vegetales tipo de analisis: multiresiduos rubro: banana 30 muestras, cebollas 25 muestras, lechuga 4 muestras, locote 26 muestras, papa |0 muestras, repollo 6 muestras, tomate 9 muestras, zanahoria 20 muestras - 2kg cada muestra.-

OBSERVACIÓN (EN CASO DE MODIFICACIÓN EN RELACIÓN A LO SOLICITADO)

VINCULADO A OTA N°3193" TOMAR MUESTRAS CON FINES ANALITICOS DE RESIDUOS DE PLAGUICIDAS Y OTROS CONTAMINANTES, EN EL MARCO DEL MONITOREO DE PROD. VEGETALES Tipo de análisis: multiresiduos Rubro:BANANA 30 MUESTRAS,CEBOLLA 25 MUESTRAS, LECHUGA 4 MUESTRAS,LOCOTE 26 MUESTRAS, MANI 18 MUESTRAS, PAPA 10 MU

V° B° Director, Director General o Máxima Autoridad	Firma: Aclaración: Ing. Agr. M.Sc. Cristian Marecos Senave - Conave N° Py. 153 Sello:

SENAVE Dirección de Finanzas Dpto. de Rendición de Cuentas 15 DIC 2025 SUJETO A VERIFICACION Y ACEPTACION
C.P. Eugenia M. Jefa Dpto. de Rendición de Cuentas SENAVE

SENAVE

Servicio Nacional de Calidad y Sanidad Vegetal y de Semillas

Domicilio ASUNCION Telefax: 445769

ORDEN DE TRABAJO

Nº 030740

30740

☐ ORDINARIO

☒ EXTRAORDINARIO

Vehiculo Tipo: CAMIONETA Chapa: AATE-344 Nº de Orden Asignado: 0

Marca y Modelo: NISSAN Área Interior: DOBLE

Conductor Autorizado: ANTONIO JUAN ESTEBAN ESCANDRIOLO FLOR

Días Estimados de la Misión: Desde 1 / 12 / 2025 Hasta 31 / 12 / 2025

Horas Estimadas de la Misión: Desde las 00:01 Hasta las 24:00

Km. de Salida: 32550 Km. de Vuelta

Km. estimados de Recorrido: 3000 Km. Real Recorridos

Consumo estimado x 100 Km: Lts. 12

TRABAJOS A REALIZAR:

ACTIVIDADES REFERENTES A LA OFICINA REGIONAL DE CAAGUAZU - APOYO EN EL TRASLADO DE LOS FUNCIONARIOS DEL SENAVE

DENTRO DEL TERRITORIO NACIONAL

PUEDEN CONDUCIR: DAVID MENDEZ, EVELYN GONZALEZ, MARIA TERESA PAEZ, GUSTAVO FOX, ERNESTO ENCISO, CAROLINA O'HIGGINS, OSCAR LACERES, ROLANDO SANABRIA, FABIO CORONEL, MARCOS SALINAS.

Fecha: 1 / 12 / 2025

Responsable del área al que fue asignado el automotor

GRAF. MONARCA S.R.L. - Tte. Fariña 813 - Tel./Fax: 495 772 - 449 103 - RUC: 80013965-8 - C.H.T. Nº 1.043
50 Bl. 50x3 (28.701 / 31.200) Diciembre 2023



ANEXO II-01: INFORME DE COMISIONAMIENTO NACIONAL

Se eleva a consideración de las autoridades institucionales el presente informe de comisionamiento nacional, declarando que los datos consignados son realizados en carácter de Declaración Jurada, quedando sometidos a los organismos de control.

Fecha de Informe	Número y Fecha del Expediente
22/12/25	8202 09/12/25

PERSONA ASIGNADA A LA COMISIÓN

Nombre y Apellido	C.I. N°	Funcionario	Firma
INGRID KATHERINE ALVARENGA FLEITAS	4844558	Si [X] No [ ]	

Cargo	Personal
TECNICA	Permanente [ ] Contratado [X] Otros [ ]

Teléfono	Correo Electrónico
0982-248097	ingrid.alvarenga@senave.gov.py

FECHA DE VIAJE

Inicio	Final
16/12/25	19/12/25

MOVILIDAD

Público [ ] Estado [X] Otros [ ]

Chofer asignado / Nombre	Orden de Trabajo Nro.	Km. Inicio	Km. Final
JOEL MEDINA SERAFINI	0033115	334629	335865

INFORMACION GEOGRAFICA

Departamento(s)	Localidade(s)
ALTO PARANA - ITAPUA	MINGA GUAZU - CAPITAN MIRANDA

DESCRIPCIÓN DE LAS TAREAS

VERIFICACIÓN PARA LA HABILITACIÓN DE CATEGORÍA A10 ENSAYISTA EN LA ENTIDAD COMERCIAL AGROQUIMICO S.A., FITO LAB PARAGUAY, GERONIMO ORTIZ E INBIO.-

OBSERVACIÓN (EN CASO DE MODIFICACIÓN EN RELACIÓN A LO SOLICITADO)

V° B° Director, Director General o Máxima Autoridad

Firma y Aclaración

Sello

Ing. Agr. David Bolla Mora
Dir. Dirección de Agroquímicos
SENAVE - Py

SENAVE Dirección de Finanzas Dpto. de Rendición de Cuentas
22 DIC 2025
C.P. Eugenia M. Gom...
Dpto. de Rendición de Cuentas
SENAVE

SENAVE

Servicio Nacional de Calidad y Sanidad Vegetal y de Semillas

Domicilio: ASUNCION Telefax: 445769

ORDEN DE TRABAJO

Nº 0033115

33115

☐ ORDINARIO

X ☐ EXTRAORDINARIO

Vehiculo Tipo: L-200 Chapa: HAA-229 Nº de Orden Asignado 0

Marca y Modelo: MITSUBISHI Área Interior DOBLE

Conductor Autorizado: JOEL MEDINA SERAFINI

Días Estimados de la Misión: Desde 16 / 12 / 2025 Hasta 22 / 12 / 2025

Horas Estimadas de la Misión: Desde las 00:01 Hasta las 24:00

Km. de Salida: 334629 Km. de Vuelta 335865

Km. estimados de Recorrido: 1200 Km. Real Recorridos 1236

Consumo estimado x 100 Km: Lts. 12

TRABAJOS A REALIZAR:

TRASLADO DE LOS FUNCIONARIOS D ELA DIRECCION DE AGROQUIMICOS EN LOS DEPARTAMENTOS DE ITAPUA, ALTO PARANA

DENTRO DEL TERRTIORIO NACIONAL

ACOMPAÑAN: LEYLA DIAZ E INGRID ALVARENGA

Fecha: 16 / 12 / 2025

Responsable del área al que fue asignado el automotor

Paola Gómez
Dpto. de Transporte

GRAF. MONARCA S.R.L. - Tte. Fariña 813 - Tel./Fax: 495 772 - 449 103 - RUC: 80013965-6 - C.H.T. Nº 1.049
100 Bl. 100x3 (31.201 / 41.200) Enero 2025





ANEXO II-01: INFORME DE COMISIONAMIENTO NACIONAL

Se eleva a consideración de las autoridades institucionales el presente informe de comisionamiento nacional, declarando que los datos consignados son realizados en carácter de Declaración Jurada, quedando sometidos a los organismos de control.

Fecha de Informe	Número y Fecha del Expediente
22/12/25	8202 09/12/25

PERSONA ASIGNADA A LA COMISIÓN

Nombre y Apellido	C.I. N°	Funcionario	Firma
LEYLA SOFIA DIAZ LÉON	2523070	Si [X] No [ ]	

Cargo	Personal
JEFA DE DEPARTAMENTO	Permanente [X] Contratado [ ] Otros [ ]

Teléfono	Correo Electrónico
021-900547 0971653116	leyla.diaz@senave.gov.py

FECHA DE VIAJE

Inicio	Final
16/12/25	19/12/25

MOVILIDAD

Público [ ] Estado [X] Otros [ ]

Chofer asignado / Nombre	Orden de Trabajo Nro.	Km. Inicio	Km. Final
JOEL MEDINA SERAFINI	0033115	334629	335865

INFORMACION GEOGRAFICA

Departamento(s)	Localidade(s)
ALTO PARANA - ITAPUA	MINGA GUAZU - CAPITAN MIRANDA

DESCRIPCIÓN DE LAS TAREAS

VERIFICACIÓN PARA LA HABILITACIÓN DE CATEGORÍA A10 ENSAYISTA EN LA ENTIDAD COMERCIAL AGROQUIMICO S.A., FITO LAB PARAGUAY, GERONIMO ORTIZ E INBIO.-

OBSERVACIÓN (EN CASO DE MODIFICACIÓN EN RELACIÓN A LO SOLICITADO)

V° B° Director, Director General o Máxima Autoridad

Firma
Aclaración
Sello

Ing. Agr. David Bolla Mora
Dir. Dirección de Agroquímicos
SENAVE - Py

SENAVE Dirección de Finanzas Dpto. de Rend. de Cuentas
22 DIC 2025
SUJETO A VERIFICACION Y ACEPTACION

Ing. Eugenia M. Gómez
Jefa
Dpto. de Rendición de Cuentas
SENAVE

SENAVE

Servicio Nacional de Calidad y Sanidad Vegetal y de Semillas

Domicilio ASUNCION Telefax: 445769

ORDEN DE TRABAJO

Nº 0033115

33115

☐ ORDINARIO

X ☐ EXTRAORDINARIO

Vehiculo Tipo: L-200 Chapa: HAA-229 Nº de Orden Asignado 0

Marca y Modelo: MITSUBISHI Área Interior DOBLE

Conductor Autorizado: JOEL MEDINA SERAFINI

Días Estimados de la Misión: Desde 16 / 12 / 2025 Hasta 22 / 12 / 2025

Horas Estimadas de la Misión: Desde las 00:01 Hasta las 24:00

Km. de Salida: 334629 Km. de Vuelta 335865

Km. estimados de Recorrido: 1200 Km. Real Recorridos 1236

Consumo estimado x 100 Km: Lts. 12

TRABAJOS A REALIZAR:

TRASLADO DE LOS FUNCIONARIOS D ELA DIRECCION DE AGROQUIMICOS EN LOS DEPARTAMENTOS DE ITAPUA, ALTO PARANA

DENTRO DEL TERRITORIO NACIONAL

ACOMPAÑAN: LEYLA DIAZ E INGRID ALVARENGA

Fecha: 16 / 12 / 2025

Responsable del área al que fue asignado el automotor

Gómez
Transporte

GRAF. MONARCA S.R.L. - Tte. Fariña 813 - Tel./Fax: 495 772 - 449 103 - RUC: 80013985-8 - C.H.T. N° 1043
100 Bl. 100x3 (31.201 / 41.200) Enero 2025





ANEXO II-01: INFORME DE COMISIONAMIENTO NACIONAL

Se eleva a consideración de las autoridades institucionales el presente informe de comisionamiento nacional, declarando que los datos consignados son realizados en carácter de Declaración Jurada, quedando sometidos a los organismos de control.

Fecha de Informe	Número y Fecha del Expediente
22/12/25	8121 04/12/25

PERSONA ASIGNADA A LA COMISIÓN

Nombre y Apellido	C.I. N°	Funcionario	Firma
NESTOR DANIEL CHAPARRO MORENO	1301723	Si [X] No [ ]	

Cargo	Personal
ASISTENTE ADMINISTRATIVO	Permanente [X] Contratado [ ] Otros [ ]

Teléfono	Correo Electrónico
0511243071 0981430371	nestor.chaparro@senave.gov.py

FECHA DE VIAJE

Inicio	Final
18/12/25	18/12/25

MOVILIDAD

Público [ ] Estado [X] Otros [ ]

Chofer asignado / Nombre	Orden de Trabajo Nro.	Km. Inicio	Km. Final
DANIEL CHAPARRO	33201	199231	ABIERTO AL MES

INFORMACION GEOGRAFICA

Departamento(s)	Localidade(s)
CORDILLERA	ARROYOS Y ESTEROS

DESCRIPCIÓN DE LAS TAREAS

Realizar recolección de muestras entomológicas de trampas DOMO, además recebado de trampas Mc Phail. para vigilanciua fitosanitaria de DPV.-

OBSERVACIÓN (EN CASO DE MODIFICACIÓN EN RELACIÓN A LO SOLICITADO)

RECORRIDO:125,INICIAL; 202077, FINAL 202202, OTA N° 3947

V° B° Director, Director General o Máxima Autoridad	Firma: Aclaración: Sello:

Ing. Agr. M.Sc. Cristian Marecos
Senave - Cosave N° Py. 153

SENAVE Dirección de Finanzas Dpto. de Rend. de Cuentas 22 DIC 2025 SUJETO A VERIFICACION Y ACEPTACION

C.P. Eugenio M. Gómez
Jefe
Dpto. de Rendición de Cuentas
SENAVE

Registro Fotografico:



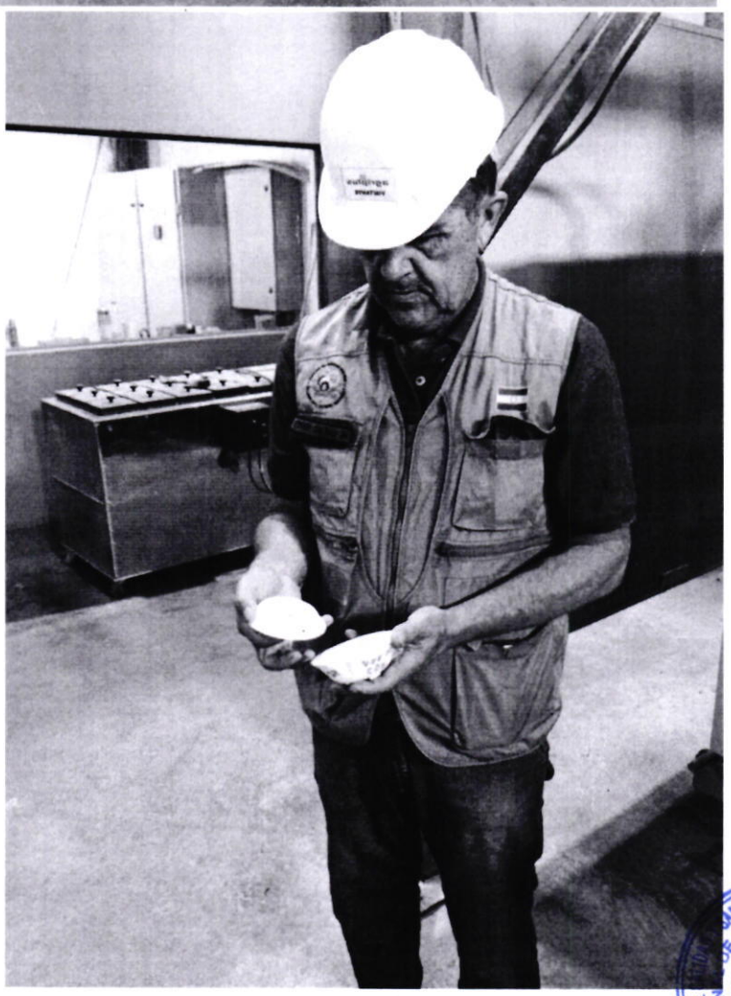

SENAVE

Servicio Nacional de Calidad y Sanidad Vegetal y de Semillas

Domicilio: ASUNCION Telefax: 445769

ORDEN DE TRABAJO

☐ ORDINARIO

☒ EXTRAORDINARIO

Nº 0033201

33201

Vehiculo Tipo: CAMIONETA Chapa: HFS-197 Nº de Orden Asignado: 0

Marca y Modelo: NISSAN Área Interior

Conductor Autorizado: MARIANO FRANCO

Días Estimados de la Misión: Desde 1 / 12 / 2025 Hasta 31 / 12 / 2025

Horas Estimadas de la Misión: Desde las 00:01 Hasta las 24:00

Km. de Salida: 199231 Km. de Vuelta

Km. estimados de Recorrido: 3000 Km. Real Recorridos

Consumo estimado x 100 Km: Lts. 12

TRABAJOS A REALIZAR:

ACTIVIDADES REFERENTE A LA OFICINA REGIONAL DE CORDILLERA DEL SENAVE - APOYO EN EL TRASLADO DE LOS FUNCIONARIOS DEL SENAVE

DENTRO DEL TERRITORIO NACIONAL

PUEDEN CONDUCIR: DANIEL CHAPARRO, DAVID [illegible], CELSO CABRAL, UDILBERTO ALMADA, CLAUDIA MONTIEL, ANGELINA SANCHEZ, [illegible], [illegible] CORONEL... ACOMPAÑAN: MÍGUELA FLECHA ACOSTA (PASANTE)

Paola Gómez
Dpto. de Transporte

Fecha: 1 / 12 / 2025

Responsable del área al que fue asignado el automotor

GRAF. MONARCA S.R.L. - Tte. Fariña 813 - Tel./Fax: 495.772 - 449.103 - RUC: 80013965-8 - C.H.T. Nº 1.043
100 Bl. 100x3 (31.201 / 41.200) Enero 2025

Paola Gómez
Dpto. de Transporte

ANEXO II-01: INFORME DE COMISIONAMIENTO NACIONAL

Se eleva a consideración de las autoridades institucionales el presente informe de comisionamiento nacional, declarando que los datos consignados son realizados en carácter de Declaración Jurada, quedando sometidos a los organismos de control.

Fecha de Informe	Número y Fecha del Expediente
16/12/25	8116 04/12/25

PERSONA ASIGNADA A LA COMISIÓN

Nombre y Apellido	C.I. N°	Funcionario	Firma
LAURA BEATRIZ RUIZ DIAZ DE YBAÑEZ	3385968	Si [X] No [ ]	

Cargo	Personal
JEFE INTERINO DE DEPARTAMENTO	Permanente [X] Contratado [ ] Otros [ ]

Teléfono	Correo Electrónico
0971573170	laura.ruiz@senave.gov.py

FECHA DE VIAJE

Inicio	Final
11/12/25	12/12/25

MOVILIDAD

Público [X] Estado [ ] Otros [ ]

Chofer asignado / Nombre	Orden de Trabajo Nro.	Km. Inicio	Km. Final

INFORMACION GEOGRAFICA

Departamento(s)	Localidade(s)
CAPITAL	ASUNCION

DESCRIPCIÓN DE LAS TAREAS

CAPACITACION EN MANEJO DE DRONES Y PROCESAMIENTO DE IMAGENES, INICIATIVA ORIENTADA AL FORTALECIMIENTO DE CAPACIDADES TÉCNICAS PARA LA ADQUISICIÓN, PROCESAMIENTO Y APLICACIÓN DE INFORMACION GEOESPACIAL DENTRO DE LOS PROCESOS INSTITUCIONALES.-

OBSERVACIÓN (EN CASO DE MODIFICACIÓN EN RELACIÓN A LO SOLICITADO)

OTA N°1925 E IMAGENES FOTOGRAFICAS

V° B° Director, Director General o Máxima Autoridad	Firma: Aclaración: Ing. Agr. M.Sc. Cristian Marecos Senave - Cosave Nº Py. 153 Sello:

SENAVE
Dirección de Finanzas
Dpto. de Rend. de Cuentas
16 DIC 2025
SUJETO A VERIFICACION
Y ACEPTACION
C.P. Dpto. de Rendición de Cuentas SENAVE

ANEXO II-01: INFORME DE COMISIONAMIENTO NACIONAL

Se eleva a consideración de las autoridades institucionales el presente informe de comisionamiento nacional, declarando que los datos consignados son realizados en carácter de Declaración Jurada, quedando sometidos a los organismos de control.

Fecha de Informe	Número y Fecha del Expediente
16/12/25	8116 04/12/25

PERSONA ASIGNADA A LA COMISIÓN

Nombre y Apellido	C.I. N°	Funcionario	Firma
ROMINA ESTHER AZOYA BENITEZ	5303432	Si [X] No [ ]	

Cargo	Personal
TECNICA	Permanente [ ] Contratado [X] Otros [ ]

Teléfono	Correo Electrónico
0975-183315	romina.azoya@senave.gov.py

FECHA DE VIAJE

Inicio	Final
11/12/25	12/12/25

MOVILIDAD

Público [X] Estado [ ] Otros [ ]

Chofer asignado / Nombre	Orden de Trabajo Nro.	Km. Inicio	Km. Final
-	-	-	-

INFORMACION GEOGRAFICA

Departamento(s)	Localidade(s)
CAPITAL	ASUNCION

DESCRIPCIÓN DE LAS TAREAS

CAPACITACION EN MANEJO DE DRONES Y PROCESAMIENTO DE IMAGENES, INICIATIVA ORIENTADA AL FORTALECIMIENTO DE CAPACIDADES TÉCNICAS PARA LA ADQUISICIÓN, PROCESAMIENTO Y APLICACIÓN DE INFORMACION GEOESPACIAL DENTRO DE LOS PROCESOS INSTITUCIONALES.-

OBSERVACIÓN (EN CASO DE MODIFICACIÓN EN RELACIÓN A LO SOLICITADO)

OTA N°1925. SE ANEXA IMAGENES FOTOGRAFICAS

V° B° Director, Director General o Máxima Autoridad	Firma: Aclaración: Ing. Agr. M.Sc. Cristian Marecos Sello: Senave - Cusave N° Py. 153

Comisionamiento Fecha 11/12/2025 al 12/12/2025

CAPACITACION EN MANEJO DE DRONES Y PROCESAMIENTO DE IMAGENES, INICIATIVA ORIENTADA AL FORTALECIMIENTO DE CAPACIDADES TÉCNICAS PARA LA ADQUISICIÓN, PROCESAMIENTO Y APLICACIÓN DE INFORMACION GEOESPACIAL DENTRO DE LOS PROCESOS INSTITUCIONALES.



ANEXO II-01: INFORME DE COMISIONAMIENTO NACIONAL

Se eleva a consideración de las autoridades institucionales el presente informe de comisionamiento nacional, declarando que los datos consignados son realizados en carácter de Declaración Jurada, quedando sometidos a los organismos de control.

Fecha de Informe	Número y Fecha del Expediente
22/12/25	8121 04/12/25

PERSONA ASIGNADA A LA COMISIÓN

Nombre y Apellido	C.I. N°	Funcionario	Firma
MARIANO FRANCO AQUINO	824592	Si [X] No [ ]	

Cargo	Personal			
JEFE DE DEPARTAMENTO	Permanente [X]	Contratado [ ]	Otros [ ]	

Teléfono	Correo Electrónico
(0517)222-607 (0971)940-964	mariano.franco@senave.gov.py

FECHA DE VIAJE

Inicio	Final
18/12/25	18/12/25

MOVILIDAD

Público [ ] Estado [X] Otros [ ]

Chofer asignado / Nombre	Orden de Trabajo Nro.	Km. Inicio	Km. Final
DANIEL CHAPARRO	33201	199231	ABIERTO AL MNES

INFORMACION GEOGRAFICA

Departamento(s)	Localidade(s)
CORDILLERA	ARROYOS Y ESTEROS

DESCRIPCIÓN DE LAS TAREAS

Realizar recolección de muestras entomológicas de trampas DOMO, además recebado de trampas Mc Phail, para vigilanciua fitosanitaria de DPV.-

OBSERVACIÓN (EN CASO DE MODIFICACIÓN EN RELACIÓN A LO SOLICITADO)

RECORRIDO:125,INICIAL: 202077, FINAL 202202, OTA N° 3947

V° B° Director, Director General o Máxima Autoridad	Firma: Aclaración: Ing. Agr. M.Sc. Cristian Marecos Sello: Senave - Cosave Nº Py. 153

SENAVE Dirección de Finanzas Departamento de Cuentas 22 DIC 2025 C.I. Nº 4.172.108 Gómez Dpto. de Rendición de Cuentas SENAVE

Registro Fotografico:



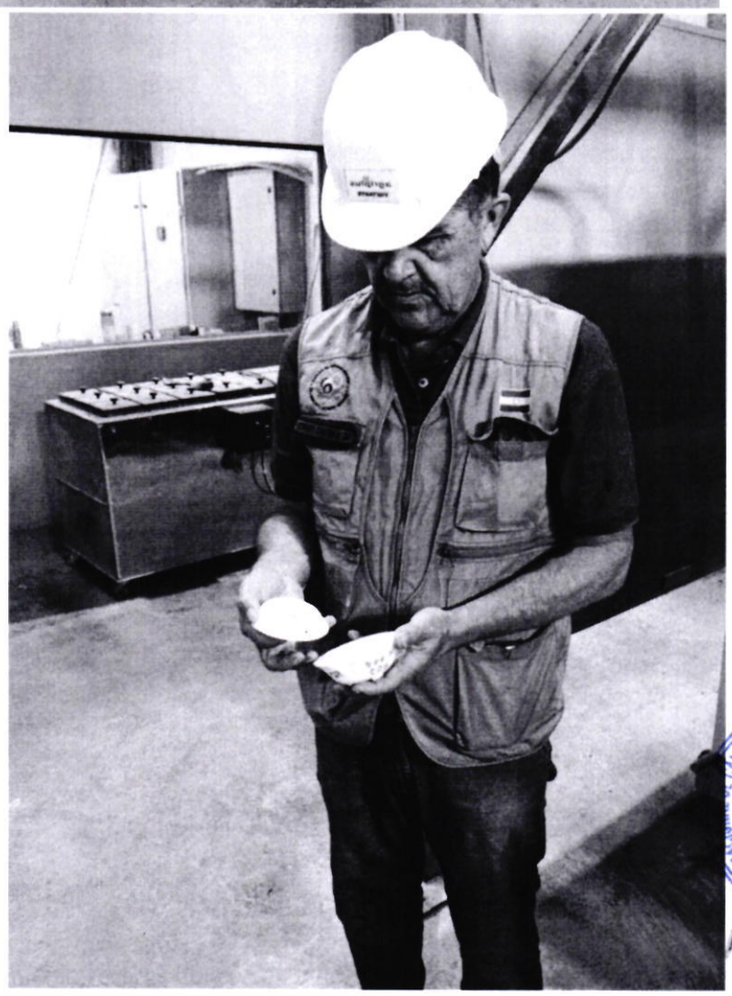

SERVICIO NACIONAL DE CALIDAD Y SANIDAD VEGETAL Y DE SEMILLAS
REGIONAL DE CORDILLERA
PARAGUAY

SENAVE

Servicio Nacional de Calidad y Sanidad Vegetal y de Semillas

Domicilio: ASUNCION Telefax: 445769

ORDEN DE TRABAJO

Nº 0033201

33201

☐ ORDINARIO

☒ EXTRAORDINARIO

Vehiculo Tipo: CAMIONETA Chapa: HFS-197 Nº de Orden Asignado: 0

Marca y Modelo: NISSAN Área Interior:

Conductor Autorizado: MARIANO FRANCO

Días Estimados de la Misión: Desde 1/12/2025 Hasta 31/12/2025

Horas Estimadas de la Misión: Desde las 00:01 Hasta las 24:00

Km. de Salida: 199231 Km. de Vuelta:

Km. estimados de Recorrido: 3000 Km. Real Recorridos:

Consumo estimado x 100 Km: Lts. 12

TRABAJOS A REALIZAR:

ACTIVIDADES REFERENTE A LA OFICINA REGIONAL DE CORDILLERA DEL SENAVE - APOYO EN EL TRASLADO DE LOS FUNCIONARIOS DEL SENAVE

DENTRO DEL TERRITORIO NACIONAL

PUEDEN CONDUCIR: DANIEL CHAPARRO, DARIO SOTO, CELSO CABRAL, UDILBERTO ALMADA, CLAUDIA MONTIEL, ANGELINA SANCHEZ, IGNACIO SANTOS, FABIO CORONEL. ACOMPAÑAN: MIGUELA FLECHA ACOSTA (PASANTE)

Paola Gómez
Dpto. de Transporte

Fecha: 1/12/2025

Responsable del área al que fue asignado el automotor

Paola Gómez
Dpto. de Transporte

GRAF. MONARCA S.R.L. - Tte. Fariña 813 - Tel./Fax: 495 772 - 449 103 - RUC: 80013965-8 - C.H.T. Nº 1.043
100 Bl. 100x3 (31.201 / 41.200) Enero 2025

ANEXO II-01: INFORME DE COMISIONAMIENTO NACIONAL

Se eleva a consideración de las autoridades institucionales el presente informe de comisionamiento nacional, declarando que los datos consignados son realizados en carácter de Declaración Jurada, quedando sometidos a los organismos de control.

Fecha de Informe	Número y Fecha del Expediente
19/12/25	8119 04/12/25

PERSONA ASIGNADA A LA COMISIÓN

Nombre y Apellido	C.I. N°	Funcionario	Firma
DAVID LEOPOLDO MENDEZ SAMUDIO	4886605	Si [X] No [ ]	

Cargo	Personal
AUXILIAR TECNICO	Permanente [ ] Contratado [X] Otros [ ]

Teléfono	Correo Electrónico
0973176365 0984304171	david.mendez@senave.gov.py

FECHA DE VIAJE

Inicio	Final
18/12/25	18/12/25

MOVILIDAD

Público [ ] Estado [X] Otros [ ]

Chofer asignado / Nombre	Orden de Trabajo Nro.	Km. Inicio	Km. Final
DAVID LEOPOLDO MENDEZ SAMUDIO	30740	32550	ABIERTO

INFORMACION GEOGRAFICA

Departamento(s)	Localidade(s)
CAAGUAZU	3 DE FEBRERO

DESCRIPCIÓN DE LAS TAREAS

Tomar muestras con fines analiticos de residuos de plaguicidas y otros contaminantes, en el marco del monitoreo de Prod. vegetales tipo de analisis: multiresiduos rubro: banana 30 muestras, cebollas 25 muestras, lechuga 4 muestras, locote 26 muestras, papa |0 muestras, repollo 6 muestras, tomate 9 muestras, zanahoria 20 muestras - 2kg cada muestra.-

OBSERVACIÓN (EN CASO DE MODIFICACIÓN EN RELACIÓN A LO SOLICITADO)

VINCULADO A OTA N°3193" TOMAR MUESTRAS CON FINES ANALITICOS DE RESIDUOS DE PLAGUICIDAS Y OTROS CONTAMINANTES, EN EL MARCO DEL MONITOREO DE PROD. VEGETALES Tipo de análisis: multiresiduos Rubro: BANANA 30 MUESTRAS,CEBOLLA 25 MUESTRAS, LECHUGA 4 MUESTRAS,LOCOTE 26 MUESTRAS, MANI 18 MUESTRAS, PAPA 10

V° B° Director, Director General o Máxima Autoridad	Firma: Aclaración: Sello:

SERVICIO NACIONAL DE CALIDAD Y SANIDAD VEGETAL Y DE SEMILLAS DIRECCIÓN DE OFICINAS REGIONALES D.O.R. SENAVE

Ing. Agr. M.Sc. Cristian Marecos
Senave - Cosave N° Py. 153

19 DIC 2025
CERTIFICACION
ACEPTACION

Dpto. de Rendición de Cuentas
SENAVE

SENAVE

Servicio Nacional de Calidad y Sanidad Vegetal y de Semillas

Domicilio ASUNCION Telefax: 445769

ORDEN DE TRABAJO

Nº 030740

30740

☐ ORDINARIO

☒ EXTRAORDINARIO

Vehiculo Tipo: CAMIONETA Chapa: AATE-344 Nº de Orden Asignado: 0

Marca y Modelo: NISSAN Área Interior: DOBLE

Conductor Autorizado: ANTONIO JUAN ESTEBAN ESCANDRIOLO FLOR

Días Estimados de la Misión: Desde 1 / 12 / 2025 Hasta 31 / 12 / 2025

Horas Estimadas de la Misión: Desde las 00:01 Hasta las 24:00

Km. de Salida: 32550 Km. de Vuelta

Km. estimados de Recorrido: 3000 Km. Real Recorridos

Consumo estimado x 100 Km: Lts. 12

TRABAJOS A REALIZAR:

ACTIVIDADES REFERENTES A LA OFICINA REGIONAL DE CAAGUAZU - APOYO EN EL TRASLADO DE LOS FUNCIONARIOS DEL SENAVE

DENTRO DEL TERRITORIO NACIONAL

PUEDEN CONDUCIR: DAVID MENDEZ, EVELYN GONZALEZ, MARIA TERESA PAEZ, GUSTAVO FOX, ERNESTO ENCISO, CAROLINA O'HIGGINS, OSCAR CACERES, ROLANDO SANABRIA, FABIO CORONEL, MARCOS SALINAS.

Fecha: 1 / 12 / 2025

Responsable del área al que fue asignado el automotor

Paola Gómez
Dpto. de Transporte

GRAF. MONARCA S.R.L. - Tte. Fariña 813 - Tel./Fax: 495 772 - 449 103 - RUC: 80013963-8 - C.H.T. Nº 1.043
50 Bl. 50x3 (28.701 / 31.200) Diciembre 2023



ANEXO II-01: INFORME DE COMISIONAMIENTO NACIONAL

Se eleva a consideración de las autoridades institucionales el presente informe de comisionamiento nacional, declarando que los datos consignados son realizados en carácter de Declaración Jurada, quedando sometidos a los organismos de control.

Fecha de Informe	Número y Fecha del Expediente
09/12/25	7698 20/11/25

PERSONA ASIGNADA A LA COMISIÓN

Nombre y Apellido	C.I. N°	Funcionario	Firma
FIDELINA BOGADO	1431521	Si [X] No [ ]	

Cargo	Personal
JEFE DE DEPARTAMENTO	Permanente [X] Contratado [ ] Otros [ ]

Teléfono	Correo Electrónico
021-334343 0982458372	fidelina.bogado@senave.gov.py

FECHA DE VIAJE

Inicio	Final
03/12/25	05/12/25

MOVILIDAD

Público [ ] Estado [X] Otros [ ]

Chofer asignado / Nombre	Orden de Trabajo Nro.	Km. Inicio	Km. Final
DANIEL KRAUER	32904	273518	ABIERTA

INFORMACION GEOGRAFICA

Departamento(s)	Localidade(s)
ITAPUA	ITAPUA POTY - TOMAS ROMERO PEREIRA - CARLOS A. LOPEZ

DESCRIPCIÓN DE LAS TAREAS

ACOMPAÑAMIENTO A TECNICOS A FIN DE VERIFICAR CUMPLIMIENTO DE LAS FRANJAS DE SEGURIDAD, PLANILLA DE APLICACIÓN DE LOS PRODUCTORES DE LA ZONA, SUPERVISIÓN DE PARCELAS DE PRODUCCIÓN DE RUBROS FRUTIHORTÍCOLAS.-

OBSERVACIÓN (EN CASO DE MODIFICACIÓN EN RELACIÓN A LO SOLICITADO)

ORDEN ABIERTA MES DE DICIEMBRE

V° B° Director, Director General o Máxima Autoridad	Firma: Aclaración: Sello:

Abg. María Florencia Chávez
Directora
Dirección de Asesoría Jurídica
SENAVE

SENAVE
Dirección de Finanzas
Dpto. de Rendición de Cuentas
09 DIC 2025

C.P. Eugenia M. Gomez
Jefa
Dpto. de Rendición de Cuentas
SENAVE

SENAVE

Servicio Nacional de Calidad y Sanidad Vegetal y de Semillas

Domicilio ASUNCION Telefax: 445769

ORDEN DE TRABAJO

☐ ORDINARIO Nº 0032904

☒ EXTRAORDINARIO ***32904***

Vehiculo Tipo: L-200 Chapa: HAJ-602 Nº de Orden Asignado 0

Marca y Modelo: MITSUBISHI

Conductor Autorizado: JUAN FERNANDO LEBRON GONZALEZ Área Interior DOBLE

Días Estimados de la Misión: Desde 1/12/2025 Hasta 31/12/2025

Horas Estimadas de la Misión: Desde las 00:01 Hasta las 24:00

Km. de Salida: 273518 Km. de Vuelta

Km. estimados de Recorrido: 3000 Km. Real Recorridos

Consumo estimado x 100 Km: Lts. 12

TRABAJOS A REALIZAR:

ACTIVIDADES REFERENTES A LA DIRECION GENERAL DE ASUNTOS JURIDICOS DEL SENAVE

DENTRO DEL TERRITORIO NACIONAL

PUEDEN CONDUCIR: MARIA FLORENCIA CHAVEZ, DANIEL KRAUER, VICTOR DA SILVA, FIDELINA BOGADO, ANALIA RODRIGUEZ, DELMIDIA SERNA, MARTIN BENITEZ, EMILL FRANCO, VIDALIA VELAZQUEZ, LOURDES SANABRIA, ROBERTA REYES, RUTH VILLALBA, ULISES TORRES, ZUNILDA AYALA, JUAN AGUIRRE, MATHIAS MENDIETA, MIGUEL BURGOS, NESTOR CARDOZO, OSCAR FRESCURA. ACOMPAÑA: CRISTIAN BENÍTEZ Y ALEJANDRO [illegible] GUADALUPE ACUÑA (PASANTES).

Fecha: 1/12/2025

Responsable del área al que fue asignado el automotor

GRAF. MONARCA S.R.L. - Tte. Fariña 813 - Tel./Fax: 495 772 - 449 103 - RUC: 80013965-8 - C.H.T. Nº 1.043
100 Bl. 100x3 (31.201 / 41.200) Enero 2025



ANEXO II-01: INFORME DE COMISIONAMIENTO NACIONAL

Se eleva a consideración de las autoridades institucionales el presente informe de comisionamiento nacional, declarando que los datos consignados son realizados en carácter de Declaración Jurada, quedando sometidos a los organismos de control.

Fecha de Informe	Número y Fecha del Expediente
15/12/25	7986 02/12/25

PERSONA ASIGNADA A LA COMISIÓN

Nombre y Apellido	C.I. N°	Funcionario	Firma
LOURDES LORENA ROMERO MENDEZ	4374366	Si [X] No [ ]	

Cargo	Personal
DIRECTORA	Permanente [ ] Contratado [ ] Otros [X]

Teléfono	Correo Electrónico
----------	lourdes.romero@senave.gov.py

FECHA DE VIAJE

Inicio	Final
02/12/25	03/12/25

MOVILIDAD

Público [ ] Estado [X] Otros [ ]

Chofer asignado / Nombre	Orden de Trabajo Nro.	Km. Inicio	Km. Final
Jorge Moulard	031169	324482	Orden abierta

INFORMACION GEOGRAFICA

Departamento(s)	Localidade(s)
ITAPÚA	HOHENAU

DESCRIPCIÓN DE LAS TAREAS

Participación en la Agrodinámica.-

OBSERVACIÓN (EN CASO DE MODIFICACIÓN EN RELACIÓN A LO SOLICITADO)

V° B° Director, Director General o Máxima Autoridad	Firma: Aclaración: Carmen Bern. Ing. Agr. Reg. COSAVE PY-07 Sello:

SENAVE Dirección de Finanzas Dpto. de Rend. de Cuentas
15 DIC 2025
SUJETA A VERIFICACION POSTERIOR
C.P. Eugenia M. Gomez
Jefa
Dpto. de Rendición de Cuentas SENAVE

SENAVE

Servicio Nacional de Calidad y Sanidad Vegetal y de Semillas

Domicilio: ASUNCION Telefax: 445769

ORDEN DE TRABAJO

☐ ORDINARIO

X ☐ EXTRAORDINARIO

Nº 031169

31169

Vehiculo Tipo: L-200 Chapa: HAJ-605 Nº de Orden Asignado 0

Marca y Modelo: MITSUBISHI Área Interior DOBLE

Conductor Autorizado: LOURDES LORENA ROMERO

Días Estimados de la Misión: Desde 1 / 12 / 2025 Hasta 31 / 12 / 2025

Horas Estimadas de la Misión: Desde las 00:01 Hasta las 24:00

Km. de Salida: 324482 Km. de Vuelta

Km. estimados de Recorrido: 3000 Km. Real Recorridos

Consumo estimado x 100 Km: Lts. 12

TRABAJOS A REALIZAR:

ACTIVIDADES REFERENTES A LA DIRECCION DE SEMILLAS DEL SENAVE - APOYO EN EL TRASLADO DE LOS FUNCIONARIOS DEL SENAVE

DENTRO DEL TERRITORIO NACIONAL

PUEDE CONDUICR:JORGE MOULARD,CARLOS NOGUERA,LUIS GAMARRA, RUBEN BAEZ,JORGE ERFTEZ,SANTIAGO BENITEZ,PABLO GONZALEZ,JUAN CRISTALDO,FELIX GONZALEZ BARUJA...COMPAÑAN: MARISA ROMERO,VIVIANA PINTOS,DAHIANA OVEJERO,ADA CENTURIÓN,NIDIA TALAVERA,ALVARO BIBOLINI,CYNTHIA BOGADO,NABILA IBARRA,SERGIO, CARMEN LUGO, AREVALOS,GUADALUPE GUERRERO ZALAZAR,ROCÍO MERELES (ASAMES)

Fecha: 1 / 12 / 2025

Responsable del área al que fue asignado el automotor

GRAF. MONARCA S.R.L. - Tte. Fariña 813 - Tel./Fax: 495 772 - 449 103 - RUC: 80013965-8 - C.H.T. N° 1.043
50 Bl. 50x3 (28.701 / 31.200) Diciembre 2023


SERVICIO NACIONAL DE
CALIDAD Y
SANIDAD VEGETAL
Y DE SEMILLAS
PARAGUAY

ANEXO II-01: INFORME DE COMISIONAMIENTO NACIONAL

Se eleva a consideración de las autoridades institucionales el presente informe de comisionamiento nacional, declarando que los datos consignados son realizados en carácter de Declaración Jurada, quedando sometidos a los organismos de control.

Fecha de Informe	Número y Fecha del Expediente
10/12/25	7733 21/11/25

PERSONA ASIGNADA A LA COMISIÓN

Nombre y Apellido	C.I. N°	Funcionario	Firma
MARYAM JAZMIN PORTILLO FRANCO	5014837	Si [X] No [ ]	

Cargo	Personal
TECNICA	Permanente [ ] Contratado [X] Otros [ ]

Teléfono	Correo Electrónico
0971484155	maryam.portillo@senave.gov.py

FECHA DE VIAJE

Inicio	Final
09/12/25	09/12/25

MOVILIDAD

Público [ ] Estado [X] Otros [ ]

Chofer asignado / Nombre	Orden de Trabajo Nro.	Km. Inicio	Km. Final
Edgar Ferreira	025597	145596	Abierto

INFORMACION GEOGRAFICA

Departamento(s)	Localidade(s)
SAN PEDRO	ITACURUBI DEL ROSARIO - 25 DE DICIEMBRE - YRYBUKUA

DESCRIPCIÓN DE LAS TAREAS

RECEBADO DE TRAMPAS MAC PHAIL INSTALADAS EN CULTIVOS FRUTALES, EN EL MARCO DE LOS TRABAJOS DE PROSPECCIÓN Y MONITOREO DE ESPECIES DE MOSCAS DE LAS FRUTAS.-

OBSERVACIÓN (EN CASO DE MODIFICACIÓN EN RELACIÓN A LO SOLICITADO)

Ota N° 3954

SENAVE Dirección de Finanzas Dpto. de Rend. de Cuentas 12 DIC 2025

V° B° Director, Director General o Máxima Autoridad	Firma: Ing. Agr. Oscar Benegas Aclaración: Sello: D.O.R. SENAVE

C.P. Eugenia M. Gómez
Jefa
Dpto. de Rendición de Cuentas
SENAVE

REGISTROS FOTOGRAFICOS

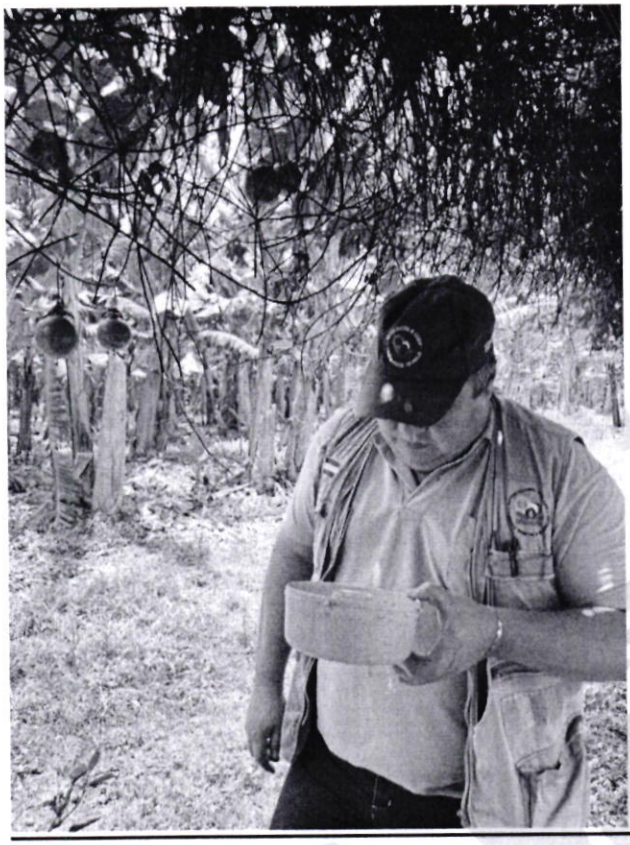



Maryam Jazmín Portillo
Ing. Agrónoma
Mat. N° 7.153

SENAVE

Servicio Nacional de Calidad y Sanidad Vegetal y de Semillas

Domicilio: ASUNCION Telefax: 445769

ORDEN DE TRABAJO

Nº 025597

25597

☐ ORDINARIO

x ☐ EXTRAORDINARIO

Vehiculo Tipo: CAMIONETA Chapa: AAMB-704 Nº de Orden Asignado: 0

Marca y Modelo: TOYOTA Área Interior: DOBLE

Conductor Autorizado: MONICA CASTIGLIONI

Días Estimados de la Misión: Desde 1 / 12 / 2025 Hasta 31 / 12 / 2025

Horas Estimadas de la Misión: Desde las 00:01 Hasta las 24:00

Km. de Salida: 145596 Km. de Vuelta

Km. estimados de Recorrido: 3000 Km. Real Recorridos

Consumo estimado x 100 Km: Lts. 12

TRABAJOS A REALIZAR:

ACTIVIDADES REFERENTE A LA OFICINA REGIONAL - APOYO EN EL TRASLADO DE LOS FUNCIONARIOS DEL SENAVE.

DENTRO DEL TERRITORIO NACIONAL

PUEDEN CONDUCIR: JULIAN GODOY, EDGAR FERREIRA, AMANCIO CORONEL, ARIEL DELVALLE, MARTAM PORTILLO, ISABEL IMLACH, CELSO FERNANDEZ, ALCIDES DE LA CRUZ, NESTOR ROJAS, KARMIÑA CAMELLI, ROLANDO SANABRIA, [illegible] CORONEL, MARCOS SALINAS.

Fecha: 1 / 12 / 2025

Responsable del área a la que fue asignado el automotor

Dpto. de Transporte

GRAF. MONARCA S.R.L. - Tte. Fariña 813 - Tel./Fax: 495 772 - 449 103 - RUC: 80013965-8 - C.H.T. Nº 1043
50 Bl. 50 X 3 (25.001 / 27.500) Septiembre 2021

ANEXO II-01: INFORME DE COMISIONAMIENTO NACIONAL

Se eleva a consideración de las autoridades institucionales el presente informe de comisionamiento nacional, declarando que los datos consignados son realizados en carácter de Declaración Jurada, quedando sometidos a los organismos de control.

Fecha de Informe	Número y Fecha del Expediente
09/12/25	7882 27/11/25

PERSONA ASIGNADA A LA COMISIÓN

Nombre y Apellido	C.I. N°	Funcionario	Firma
LUIS RAMIRO SAMANIEGO MONTIEL	3688578	Si [X] No [ ]	

Cargo	Personal
PRESIDENTE DEL SENAVE	Permanente [X] Contratado [ ] Otros [ ]

Teléfono	Correo Electrónico
----------	----------

FECHA DE VIAJE

Inicio	Final
02/12/25	04/12/25

MOVILIDAD

Público [ ] Estado [ ] Otros [X]

Chofer asignado / Nombre	Orden de Trabajo Nro.	Km. Inicio	Km. Final
--	--	--	--

INFORMACION GEOGRAFICA

Departamento(s)	Localidade(s)
ITAPÚA	HOHENAU

DESCRIPCIÓN DE LAS TAREAS

Participar de la Inauguración Oficial de la Agrodinámica 2025 (Hohenau). Participar de la Firma de Convenio Marco entre el SENAVE y la UNI en el Stand del SENAVE. (Hohenau). Foro Industrial y Comercial en el marco de la Expo Agrodinámica 2025.

OBSERVACIÓN (EN CASO DE MODIFICACIÓN EN RELACIÓN A LO SOLICITADO)

V° B° Director, Director General o Máxima Autoridad	Firma Aclaración Sello

SENAVE Dirección de Finanzas Dpto. de Rend. de Cuentas 12 DIC 2025 SUJETO A VERIFICACION Y ACEPTACION

C.P. Eugenia M. Gome... Jefa Dpto. de Rendición de Cuentas SENAVE

SERVICIO NACIONAL DE CALIDAD Y SANIDAD VEGETAL Y DE SEMILLAS PRESIDENCIA REPÚBLICA DEL PARAGUAY SENAVE

Ing. Agr. MSc. Ramiro Samaniego
Presidente
SENAVE


NAVE



ANEXO II-01: INFORME DE COMISIONAMIENTO NACIONAL

Se eleva a consideración de las autoridades institucionales el presente informe de comisionamiento nacional, declarando que los datos consignados son realizados en carácter de Declaración Jurada, quedando sometidos a los organismos de control.

Fecha de Informe	Número y Fecha del Expediente
26/12/25	8336 12/12/25

PERSONA ASIGNADA A LA COMISIÓN

Nombre y Apellido	C.I. N°	Funcionario	Firma
NORMA BEATRIZ PENAYO AMARILLA	1216908	Si [X] No [ ]	Beatriz P.

Cargo	Personal
RECEPCIONISTA - DIRECCION DE OPERACIONES	Permanente [X] Contratado [ ] Otros [ ]

Teléfono	Correo Electrónico
21646566 0985679630	norma.penayo@senave.gov.py

FECHA DE VIAJE

Inicio	Final
16/12/25	19/12/25

MOVILIDAD

Público [ ] Estado [X] Otros [ ]

Chofer asignado / Nombre	Orden de Trabajo Nro.	Km. Inicio	Km. Final
Miguel Burgos	28798	262352	263463

INFORMACION GEOGRAFICA

Departamento(s)	Localidade(s)
CONCEPCIÓN	HORQUETA - YBY YAU

DESCRIPCIÓN DE LAS TAREAS

MANTENIMIENTO DE EQUIPOS DE AIRE ACONDICIONADO Y DISTRIBUCION DE MATERIALES Y ARTICULOS DE LIMPIEZA.-

OBSERVACIÓN (EN CASO DE MODIFICACIÓN EN RELACIÓN A LO SOLICITADO)

V° B° Director, Director General o Máxima Autoridad	Firma: Aclaración: Sello:

Lic. Julio Sosa
Director

SENAVE
Dirección de Finanzas
Dpto. de Rend. de Cuentas
26 DIC 2025
SUJETO A VERIFICACION Y ACEPTACION
C. P. Eugenia M. Gomez
Dpto. de Rendición de Cuentas
SENAVE

SENAVE

Servicio Nacional de Calidad y Sanidad Vegetal y de Semillas

Domicilio ASUNCION Telefax: 445769

ORDEN DE TRABAJO

Nº 028798

☐ ORDINARIO

x ☐ EXTRAORDINARIO

28798

Vehiculo Tipo: L-200 Chapa HAJ-607 Nº de Orden Asignado 0

Marca y Modelo MITSUBISHI Área Interior DOBLE

Conductor Autorizado MIGUEL BURGOS

Días Estimados de la Misión: Desde 15 / 12 / 2025 Hasta 22 / 12 / 2025

Horas Estimadas de la Misión: Desde las 00:01 Hasta las 24:00

Km. de Salida: 262352 Km. de Vuelta 263463

Km. estimados de Recorrido: 1200 Km. Real Recorridos 1111

Consumo estimado x 100 Km: Lts. 12

TRABAJOS A REALIZAR:

TRASLADO DE LOS FUNCIONARIOS DEL DPTO. DE SERVICIOS GENERALES EN LOS DEPARTAMENTOS DE CONCEPCION

DENTRO DLE TERRITORIO NACIONAL

ACOMPAÑAN: GUIDO CARDOZO, NORMA PENAYO

Fecha: 15 / 12 / 2025

Responsable del área al que fue asignado el automotor

Nicola Gómez
Dpto. de Transporte

GRAF. MONARCA S.R.L. - Tte. Fariña 813 - Tel./Fax: 495 772 - 449 103 - RUC: 80013965-8 - C.H.T. Nº 1.043
50 Bl. 50x3 (28.701 / 31.200) Diciembre 2023

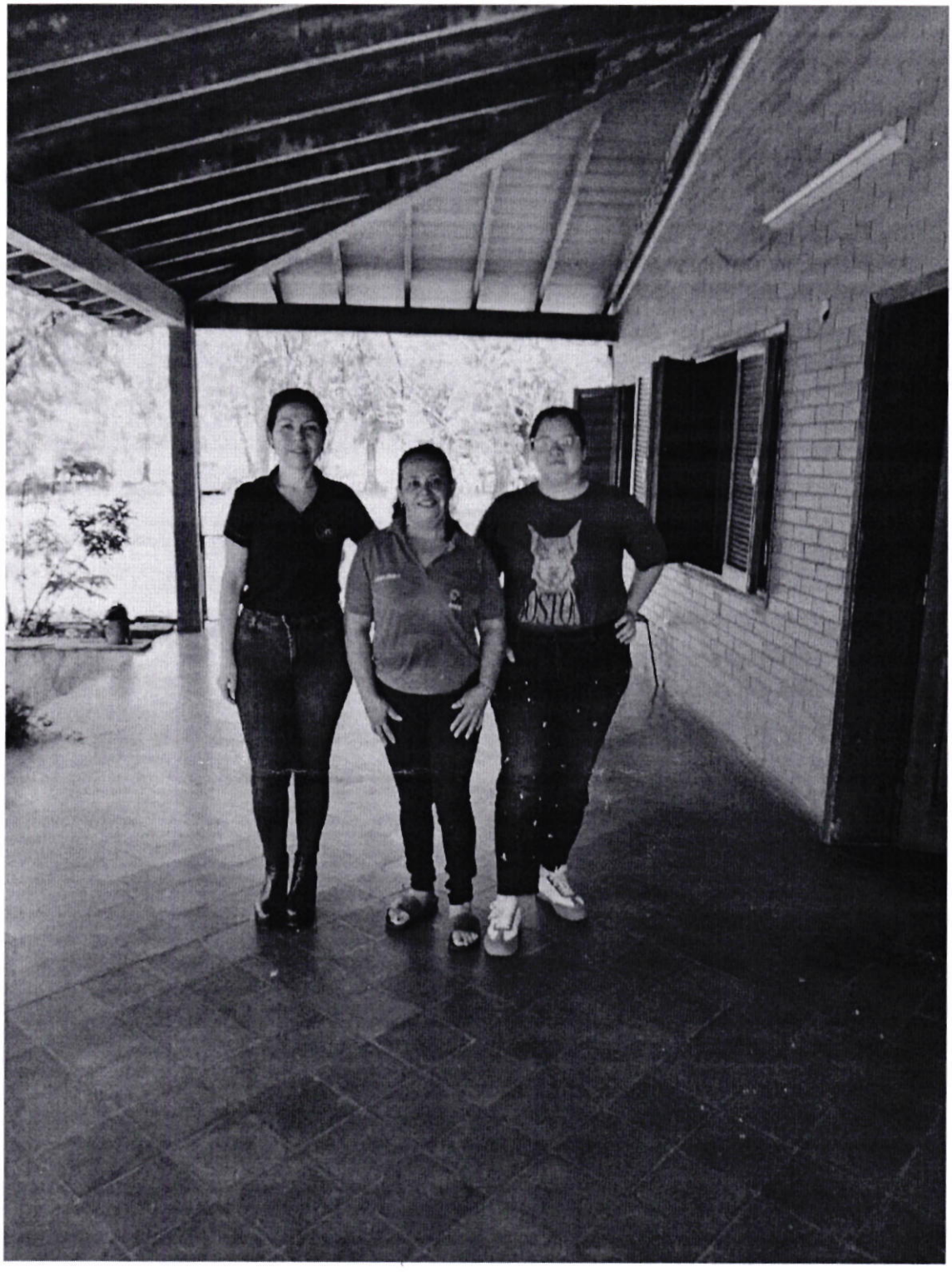



ANEXO II-01: INFORME DE COMISIONAMIENTO NACIONAL

Se eleva a consideración de las autoridades institucionales el presente informe de comisionamiento nacional, declarando que los datos consignados son realizados en carácter de Declaración Jurada, quedando sometidos a los organismos de control.

Fecha de Informe	Número y Fecha del Expediente
26/12/25	8336 12/12/25

PERSONA ASIGNADA A LA COMISIÓN

Nombre y Apellido	C.I. N°	Funcionario	Firma
MIGUEL ANGEL BURGOS MARECOS	2115895	Si [X] No [ ]	

Cargo	Personal
AUXILIAR DE SERVICIOS	Permanente [X] Contratado [ ] Otros [ ]

Teléfono	Correo Electrónico
021-512076/0991858553 0981677774	miguel.burgos@senave.gov.py

FECHA DE VIAJE

Inicio	Final
16/12/25	19/12/25

MOVILIDAD

Público [ ] Estado [X] Otros [ ]

Chofer asignado / Nombre	Orden de Trabajo Nro.	Km. Inicio	Km. Final
Miguel Burgos	28798	262352	263463

INFORMACION GEOGRAFICA

Departamento(s)	Localidade(s)
CONCEPCIÓN	HORQUETA - YBY YAU

DESCRIPCIÓN DE LAS TAREAS

MANTENIMIENTO DE EQUIPOS DE AIRE ACONDICIONADO Y DISTRIBUCION DE MATERIALES Y ARTICULOS DE LIMPIEZA.-

OBSERVACIÓN (EN CASO DE MODIFICACIÓN EN RELACIÓN A LO SOLICITADO)

V° B° Director, Director General o Máxima Autoridad	Firma: Lic. Julio Sosa Director Aclaración: Sello: 26 DIC 2025 SUJETO A ACEPTACION C.P. Eugenia Jefa Dpto. de Rendición de C. SENAVE

SENAVE

Servicio Nacional de Calidad y Sanidad Vegetal y de Semillas

Domicilio: ASUNCION Telefax: 445769

ORDEN DE TRABAJO

Nº 028798

☐ ORDINARIO

x ☐ EXTRAORDINARIO

28798

Vehiculo Tipo: L-200 Chapa: HAJ-607 Nº de Orden Asignado: 0

Marca y Modelo: MITSUBISHI Área Interior: DOBLE

Conductor Autorizado: MIGUEL BURGOS

Días Estimados de la Misión: Desde 15 / 12 / 2025 Hasta 22 / 12 / 2025

Horas Estimadas de la Misión: Desde las 00:01 Hasta las 24:00

Km. de Salida: 262352 Km. de Vuelta 263463

Km. estimados de Recorrido: 1200 Km. Real Recorridos 1111

Consumo estimado x 100 Km: Lts. 12

TRABAJOS A REALIZAR:

TRASLADO DE LOS FUNCIONARIOS DEL DPTO. DE SERVICIOS GENERALES EN LOS DEPARTAMENTOS DE CONCEPCION

DENTRO DLE TERRITORIO NACIONAL

ACOMPAÑAN: GUIDO CARDOZO, NORMA PENAYO

Fecha: 15 / 12 / 2025

Responsable del área al que fue asignado el automotor

Ana Gómez
Jefa de Transporte

GRAF. MONARCA S.R.L. - Tte. Fariña 813 - Tel./Fax: 495 772 - 449 103 - RUC: 80013965-8 - C.H.T. Nº 1.043
50 Bl. 50x3 (28.701 / 31.200) Diciembre 2023


JAM

ANEXO II-01: INFORME DE COMISIONAMIENTO NACIONAL

Se eleva a consideración de las autoridades institucionales el presente informe de comisionamiento nacional, declarando que los datos consignados son realizados en carácter de Declaración Jurada, quedando sometidos a los organismos de control.

Fecha de Informe	Número y Fecha del Expediente
23/12/25	8336 12/12/25

PERSONA ASIGNADA A LA COMISIÓN

Nombre y Apellido	C.I. N°	Funcionario	Firma
GUIDO CARDOZO RECALDE	758198	Si [X] No [ ]	

Cargo	Personal
AUXILIAR DE SERVICIOS	Permanente [X] Contratado [ ] Otros [ ]

Teléfono	Correo Electrónico
021-753538 0986242030	guido.recalde@senave.gov.py

FECHA DE VIAJE

Inicio	Final
16/12/25	19/12/25

MOVILIDAD

Público [ ] Estado [X] Otros [ ]

Chofer asignado / Nombre	Orden de Trabajo Nro.	Km. Inicio	Km. Final
Miguel Burgos	28798	262352	263463

INFORMACION GEOGRAFICA

Departamento(s)	Localidade(s)
CONCEPCIÓN	HORQUETA - YBY YAU

DESCRIPCIÓN DE LAS TAREAS

MANTENIMIENTO DE EQUIPOS DE AIRE ACONDICIONADO Y DISTRIBUCION DE MATERIALES Y ARTICULOS DE LIMPIEZA.-

OBSERVACIÓN (EN CASO DE MODIFICACIÓN EN RELACIÓN A LO SOLICITADO)

V° B° Director, Director General o Máxima Autoridad	Firma: Lic. Julio Sosa Aclaración: Director Sello:

SENAVE Dirección de Finanzas Dpto. de Rend. de Cuentas
23 DIC 2025
SUJETO A VERIFICACION Y ACEPTACION
C.P. Eugenia M. [illegible]
Jefa
Dpto. de Rendición de Cuentas
SENAVE

SENAVE

Servicio Nacional de Calidad y Sanidad Vegetal y de Semillas

Domicilio ASUNCION Telefax: 445769

ORDEN DE TRABAJO

Nº 028798

☐ ORDINARIO

x ☐ EXTRAORDINARIO

28798

Vehiculo Tipo: L-200 Chapa HAJ-607 Nº de Orden Asignado 0

Marca y Modelo MITSUBISHI Área Interior DOBLE

Conductor Autorizado MIGUEL BURGOS

Días Estimados de la Misión: Desde 15 / 12 / 2025 Hasta 22 / 12 / 2025

Horas Estimadas de la Misión: Desde las 00:01 Hasta las 24:00

Km. de Salida: 262352 Km. de Vuelta 263463

Km. estimados de Recorrido: 1200 Km. Real Recorridos 1111

Consumo estimado x 100 Km: Lts. 12

TRABAJOS A REALIZAR:

TRASLADO DE LOS FUNCIONARIOS DEL DPTO. DE SERVICIOS GENERALES EN LOS DEPARTAMENTOS DE CONCEPCION

DENTRO DLE TERRITORIO NACIONAL

ACOMPAÑAN: GUIDO CARDOZO, NORMA PENAYO

Fecha: 15 / 12 / 2025

Responsable del área al que fue asignado el automotor

GRAF. MONARCA S.R.L. - Tte. Fariña 813 - Tel./Fax: 495 772 - 449 103 - RUC: 80013965-8 - C.H.T. Nº 1.043
50 Bl. 50x3 (28.701 / 31.200) Diciembre 2023

Sonia Gómez
Jefe de Transporte



ANEXO II-01: INFORME DE COMISIONAMIENTO NACIONAL

Se eleva a consideración de las autoridades institucionales el presente informe de comisionamiento nacional, declarando que los datos consignados son realizados en carácter de Declaración Jurada, quedando sometidos a los organismos de control.

Fecha de Informe	Número y Fecha del Expediente
19/12/25	8211 09/12/25

PERSONA ASIGNADA A LA COMISIÓN

Nombre y Apellido	C.I. N°	Funcionario	Firma
JORGE ANATOL MOULARD DUARTE	1006046	Si [X] No [ ]	

Cargo	Personal
CHOFER	Permanente [X] Contratado [ ] Otros [ ]

Teléfono	Correo Electrónico
0981196200	jorge.moulard@senave.gov.py

FECHA DE VIAJE

Inicio	Final
16/12/25	18/12/25

MOVILIDAD

Público [ ] Estado [X] Otros [ ]

Chofer asignado / Nombre	Orden de Trabajo Nro.	Km. Inicio	Km. Final
Jorge Moulard	29437	190909	O.T ABIERTA

INFORMACION GEOGRAFICA

Departamento(s)	Localidade(s)
ALTO PARANA - ITAPUA - CAAGUAZU	NARANJAL - YGUAZU - TOMÁS R.PEREIRA - OBLIGADO - SAN JUAN DEL PARANÁ - J.E.ESTIGARRIBIA

DESCRIPCIÓN DE LAS TAREAS

TRASLADO DE FUNCIONARIOS DE LA DISE PARA INSPECCION DE PARCELAS DE ENSAYOS DE EVALUACION AGRONOMICA DE SOJA, GIRASOL Y SORGO.-

OBSERVACIÓN (EN CASO DE MODIFICACIÓN EN RELACIÓN A LO SOLICITADO)

V° B° Director, Director General o Máxima Autoridad

Firma:

Aclaración:

Sello:

Ing. Agr. Lourdes Romero
Directora
DISE/SENAVE

SENAVE Dpto. de Finanzas Rendición de Cuentas
19 DIC 2025
Abog. Ismael Fernández
Revisor - Dpto. Rendición de Cuentas

SENAVE

Servicio Nacional de Calidad y Sanidad Vegetal y de Semillas

Domicilio ASUNCION Telefax: 445769

ORDEN DE TRABAJO

Nº 029437

29437

☐ ORDINARIO

X ☐ EXTRAORDINARIO

Vehiculo Tipo CAMIONETA 4X4 Chapa AACZ-207 Nº de Orden Asignado 0

Marca y Modelo MITSUBISHI Área Interior DOBLE

Conductor Autorizado LOURDES LORENA ROMERO

Días Estimados de la Misión: Desde 1 / 12 / 2025 Hasta 31 / 12 / 2025

Horas Estimadas de la Misión: Desde las 00:01 Hasta las 24:00

Km. de Salida: 190909 Km. de Vuelta

Km. estimados de Recorrido: 3000 Km. Real Recorridos

Consumo estimado x 100 Km: Lts. 12

TRABAJOS A REALIZAR:

ACTIVIDADES REFERENTES A LA DIRECCION DE SEMILLAS DEL SENAVE - APOYO EN EL TRASLADO DE LOS FUNCIONARIOS DEL SENAVE

DENTRO DEL TERRITORIO NACIONAL

PUEDE CONDUICR: JORGE MOULARD, CARLOS NOGUERA, LUIS GAMARRA, RUBEN BAEZ, JORGE BRITEZ, SANTIAGO BENITEZ, PABLO GONZALEZ, JUAN CRISTALDO, FELIX GONZALEZ PABLOA... COMPAÑAN: MARISA ROMERO, VIVIANA RIVAS, DARIANA OVIEDO, ADA CENTURIÓN, NIDIA TALAVERA, ALVARO BIBOLINI, NABILA DUARTE, SERGIO ARevalos, GUADALUPE GUERRERO ZALAZAR, ROCÍO MERELES (PASANTES).

Fecha: 1 / 12 / 2025

Responsable del área al que fue asignado el automotor

SENAVE · Depto de Transporte

GRAF. MONARCA S.R.L. - Tte. Fariña 813 - Tel./Fax: 495 772 - 449 103 - RUC: 80013965-8 - C.H.T. Nº 1.043
50 Bl. 50x3 (28.701 / 31.200) Diciembre 2023



ANEXO II-01: INFORME DE COMISIONAMIENTO NACIONAL

Se eleva a consideración de las autoridades institucionales el presente informe de comisionamiento nacional, declarando que los datos consignados son realizados en carácter de Declaración Jurada, quedando sometidos a los organismos de control.

Fecha de Informe	Número y Fecha del Expediente
18/12/25	8353 15/12/25

PERSONA ASIGNADA A LA COMISIÓN

Nombre y Apellido	C.I. N°	Funcionario	Firma
JORGE RAFAEL BENITEZ GUERRERO	3421652	Si [X] No [ ]	

Cargo	Personal
AUXILIAR FITOSANITARIO	Permanente [X] Contratado [ ] Otros [ ]

Teléfono	Correo Electrónico
0226-263674 0982 596071	jorge.benitez@senave.gov.py

FECHA DE VIAJE

Inicio	Final
15/12/25	17/12/25

MOVILIDAD

Público [ ] Estado [X] Otros [ ]

Chofer asignado / Nombre	Orden de Trabajo Nro.	Km. Inicio	Km. Final
JORGE RAFAEL BENITEZ GUERRERO	31534	380141	380950

INFORMACION GEOGRAFICA

Departamento(s)	Localidade(s)
SAN PEDRO	GUAYAIBI - SANTA ROSA DEL AGUARAY - CRUCE LIBERACIÓN

DESCRIPCIÓN DE LAS TAREAS

Traslado de los funcionarioos de la Dirección General de Asuntos Jurídicos, las Señoras Lourdes Sanabria, Zunilda Ayala y el Señor Mathias Mendieta.-

OBSERVACIÓN (EN CASO DE MODIFICACIÓN EN RELACIÓN A LO SOLICITADO)

V° B° Director, Director General o Máxima Autoridad	Firma: Aclaración: Sello:

SERVICIO NACIONAL DE CALIDAD Y SANIDAD VEGETAL Y DE SEMILLAS · DIRECCIÓN ADMINISTRATIVA · REPÚBLICA DEL PARAGUAY · SENAVE

Lic. Julio Sosa
Director
Dirección Administrativa

SENAVE Dirección de Finanzas Dpto. de Rend. de Cuentas
18 DIC 2025
SUJETO A VERIFICACIÓN Y ACEPTACIÓN
Abog. Ismael Fernández
Rendición de Cuentas

SENAVE

Servicio Nacional de Calidad y Sanidad Vegetal y de Semillas

Domicilio ASUNCION Telefax: 445769

ORDEN DE TRABAJO

Nº 0031534

31534

☐ ORDINARIO

X ☐ EXTRAORDINARIO

Vehiculo Tipo: D-MAX Chapa: EAG-519 Nº de Orden Asignado 0

Marca y Modelo: ISUZU Área Interior DOBLE

Conductor Autorizado: JORGE RAFAEL BENITEZ GUERRERO

Días Estimados de la Misión: Desde 15/12/2025 Hasta 18/12/2025

Horas Estimadas de la Misión: Desde las 00:01 Hasta las 24:00

Km. de Salida: 380141 Km. de Vuelta 380950

Km. estimados de Recorrido: 1200 Km. Real Recorridos 809

Consumo estimado x 100 Km: Lts. 12

TRABAJOS A REALIZAR:

TRASLADO DE LOS FUNCIONARIOS DE LA DIRECCIÓN GENERAL DE ASUNTOS JURIDICOS EN EL DEPARTAMENTO DE SAN PEDRO

DENTRO DLE TERRITORIO NACIONAL

ACOMPAÑAN: LOURDES SANABRIA, ZUNILDA AYALA, MATHIAS MENDIETA

SERVICIO NACIONAL DE CALIDAD Y SANIDAD VEGETAL Y DE SEMILLAS DEPARTAMENTO TRANSPORTE REPUBLICA DEL PARAGUAY SENAVE

Fecha: 15/12/2025

Responsable del área al que fue asignado el automotor

GRAF. MONARCA S.R.L. - Tte. Fariña 813 - Tel./Fax: 495 772 - 449 103 - RUC: 80013965-8 - C.H.T. Nº 1.043
100 Bl. 100x3 (31.201 / 41.200) Enero 2025

SERVICIO NACIONAL DE CALIDAD Y SANIDAD VEGETAL Y DE SEMILLAS DEPARTAMENTO DE TRANSPORTE SENAVE

Nota Gomez
Jefe de Transporte

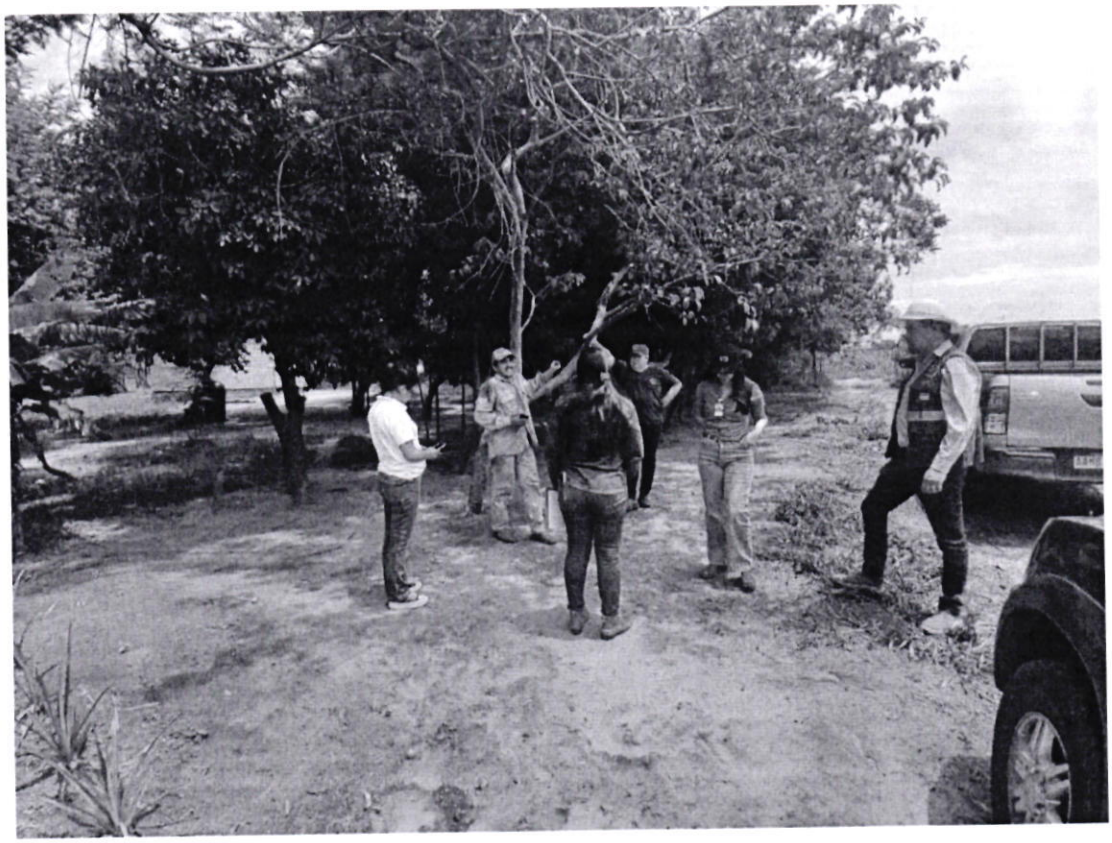

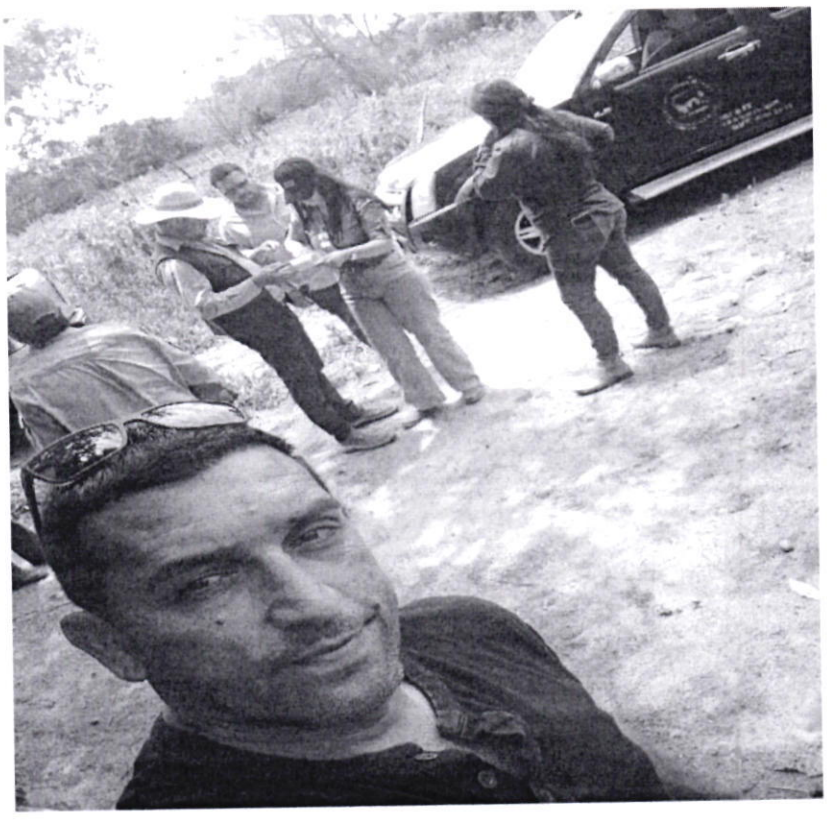

ANEXO II-01: INFORME DE COMISIONAMIENTO NACIONAL

Se eleva a consideración de las autoridades institucionales el presente informe de comisionamiento nacional, declarando que los datos consignados son realizados en carácter de Declaración Jurada, quedando sometidos a los organismos de control.

Fecha de Informe	Número y Fecha del Expediente
18/12/25	8153 05/12/25

PERSONA ASIGNADA A LA COMISIÓN

Nombre y Apellido	C.I. N°	Funcionario	Firma
OSCAR MANUEL FRESCURA GOMEZ	2243145	Si [X] No [ ]	

Cargo	Personal
CHOFER	Permanente [X] Contratado [ ] Otros [ ]

Teléfono	Correo Electrónico
021 204 574 / 0982 144 782	oscar.frescura@senave.gov.py

FECHA DE VIAJE

Inicio	Final
09/12/25	12/12/25

MOVILIDAD

Público [ ] Estado [X] Otros [ ]

Chofer asignado / Nombre	Orden de Trabajo Nro.	Km. Inicio	Km. Final
OSCAR MANUEL FRESCURA GOMEZ	31228	280627	281800

INFORMACION GEOGRAFICA

Departamento(s)	Localidade(s)
ITAPÚA - MISIONES	CORONEL BOGADO - GENERAL DELGADO - SAN IGNACIO

DESCRIPCIÓN DE LAS TAREAS

TRASLADO DE LAS FUNCIONARIAS DE LA AUDITORIA INTERNA ISNTITUCIONAL LAS SEÑORAS RUTH CASTAGNINO, LILIANA ENCINA.-

OBSERVACIÓN (EN CASO DE MODIFICACIÓN EN RELACIÓN A LO SOLICITADO)

V° B° Director, Director General o Máxima Autoridad	Firma: Aclaración: Sello:

SERVICIO NACIONAL DE CALIDAD Y SANIDAD VEGETAL Y DE SEMILLAS - DIRECCIÓN ADMINISTRATIVA - REPÚBLICA DEL PARAGUAY - SENAVE

Lic. Julio Sosa
Director
Dirección Administrativa

SENAVE Dirección de Finanzas Unidad de Control de Cuentas
18 DIC 2025
VERIFICACIÓN Y ACEPTACIÓN

Abog. Ismael Fernández
Revisor - Dpto. Rendición de Cuentas

SENAVE

Servicio Nacional de Calidad y Sanidad Vegetal y de Semillas

445769

Domicilio ASUNCION Telefax:

ORDEN DE TRABAJO

Nº 0031228
31228

☐ ORDINARIO

☐ EXTRAORDINARIO

Vehiculo Tipo: CAMIONETA Chapa: HFS-213 Nº de Orden Asignado 0

Marca y Modelo: NISSAN Área Interior

Conductor Autorizado: OSCAR MANUEL FRESCURA GOMEZ

Días Estimados de la Misión: Desde 9/12/2025 Hasta 15/12/2025

Horas Estimadas de la Misión: Desde las 00:01 Hasta las 24:00

Km. de Salida: 280627 Km. de Vuelta 281800

Km. estimados de Recorrido: 1500 Km. Real Recorridos 1173

Consumo estimado x 100 Km: Lts. 12

TRABAJOS A REALIZAR:

TRASLADO DE LOS FUNCIONARIOS DE LA AUDITORIA INTERNA INSTITUCIONAL EN LOS DEPARTAMENTOS DE ITAPUA, MISIONES

DENTRO DEL TERRITORIO NACIONAL

ACOMPAÑA: LILIANA ENCINA, RUTH CASTAGNINO

Fecha: 9/12/2025

Responsable del área al que fue asignado el automotor

GRAF. MONARCA S.R.L. - Tte. Fariña 813 - Tel./Fax: 495.772 - 449.103 - RUC: 80013985-6 - C.H.T. Nº 1.043
100 Bl. 100x3 (31.201 / 41.200) Enero 2025



SERVICIO NACIONAL DE CALIDAD Y SANIDAD VEGETAL Y DE SEMILLAS
PARAGUAY

GOBIERNO DEL PARAGUAY

280

ANEXO II-01: INFORME DE COMISIONAMIENTO NACIONAL

Se eleva a consideración de las autoridades institucionales el presente informe de comisionamiento nacional, declarando que los datos consignados son realizados en carácter de Declaración Jurada, quedando sometidos a los organismos de control.

Fecha de Informe	Número y Fecha del Expediente
19/12/25	8210 09/12/25

PERSONA ASIGNADA A LA COMISIÓN

Nombre y Apellido	C.I. N°	Funcionario	Firma
MARIA JOSE BRITOS SANCHEZ	4206078	Si [X] No [ ]	

Cargo	Personal
TECNICA	Permanente [X] Contratado [ ] Otros [ ]

Teléfono	Correo Electrónico
0981-446171	mariajose.britos@senave.gov.py

FECHA DE VIAJE

Inicio	Final
16/12/25	18/12/25

MOVILIDAD

Público [ ] Estado [X] Otros [ ]

Chofer asignado / Nombre	Orden de Trabajo Nro.	Km. Inicio	Km. Final
DENIS MERELES	0032725	378208	379350

INFORMACION GEOGRAFICA

Departamento(s)	Localidade(s)
CAAZAPÁ - ITAPÚA	SAN JUAN NEPOMUCENO - CORONEL BOGADO - MARÍA AUXILIADORA

DESCRIPCIÓN DE LAS TAREAS

REALIZACION DE TRABAJOS DE SUPERVISION DE ACTIVIDADES ENMARCADAS DENTRO DEL PROGRAMAS DE VIGILANCIA FITOSANITARIA.-

OBSERVACIÓN (EN CASO DE MODIFICACIÓN EN RELACIÓN A LO SOLICITADO)

V° B° Director, Director General o Máxima Autoridad

Firma:

Aclaración:

Sello:

SENAVE Dirección de Finanzas Depto. de Rend. de Cuentas 19 DIC 2025

M. Cristina Galeano Ingeniera Agrónoma

Abog. Ismael Fernández Revisor - Depto. Rendición de Cuentas

VIII _ Registro fotográfico

Fotografías correspondientes al desarrollo de la actividad

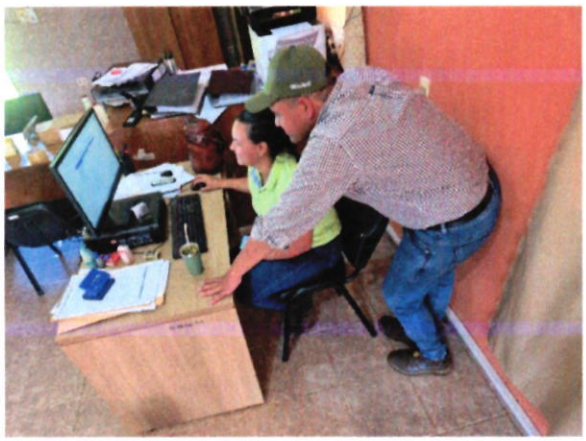







SENAVE

Servicio Nacional de Calidad y Sanidad Vegetal y de Semillas

Domicilio ASUNCION Telefax: 445769

ORDEN DE TRABAJO

☐ ORDINARIO

X ☐ EXTRAORDINARIO

Nº 0032725
32725

Vehiculo Tipo: D-MAX Chapa: EAG-510 Nº de Orden Asignado 0

Marca y Modelo: ISUZU Área Interior DOBLE

Conductor Autorizado: DENIS ANTONIO MERELES

Días Estimados de la Misión: Desde 15/12/2025 Hasta 19/12/2025

Horas Estimadas de la Misión: Desde las 00:01 Hasta las 24:00

Km. de Salida: 378208 Km. de Vuelta 379350

Km. estimados de Recorrido: 1200 Km. Real Recorridos 1142

Consumo estimado x 100 Km: Lts. 12

TRABAJOS A REALIZAR:

TRASLADO DE LAS FUNCIONARIAS DE LA DIRECCIÓN DE PROTECCIÓN VEGETAL EN LOS DEPARTAMENTOS DE CAAZAPÁ, ITAPÚA

DENTRO DEL TERRITORIO NACIONAL

ACOMPAÑAN: YESICA REMBACZ Y MARÍA JOSÉ BRITOS

Fecha: 15/12/2025

Responsable del área al que fue asignado el automotor

GRAF. MONARCA S.R.L. - Tte. Fariña 813 - Tel./Fax: 495 772 - 449 103 - RUC: 80013965-8 - C.H.T. Nº 1.043
100 Bl. 100x3 (31.201 / 41.200) Enero 2025

SERVICIO NACIONAL DE CALIDAD Y SANIDAD VEGETAL Y DE SEMILLAS · SENAVE · DEPARTAMENTO

Gómez
Dpto de Transporte

ANEXO II-01: INFORME DE COMISIONAMIENTO NACIONAL

Se eleva a consideración de las autoridades institucionales el presente informe de comisionamiento nacional, declarando que los datos consignados son realizados en carácter de Declaración Jurada, quedando sometidos a los organismos de control.

Fecha de Informe	Número y Fecha del Expediente
10/12/25	8032 02/12/25

PERSONA ASIGNADA A LA COMISIÓN

Nombre y Apellido	C.I. N°	Funcionario	Firma
NESTOR DANIEL CHAPARRO MORENO	1301723	Si [X] No [ ]	

Cargo	Personal
ASISTENTE ADMINISTRATIVO	Permanente [X] Contratado [ ] Otros [ ]

Teléfono	Correo Electrónico
0511243071 0981430371	nestor.chaparro@senave.gov.py

FECHA DE VIAJE

Inicio	Final
09/12/25	09/12/25

MOVILIDAD

Público [ ] Estado [X] Otros [ ]

Chofer asignado / Nombre	Orden de Trabajo Nro.	Km. Inicio	Km. Final
DANIEL CHAPARRO	33201	199231	ABIERTA AL MES

INFORMACION GEOGRAFICA

Departamento(s)	Localidade(s)
CORDILLERA	ARROYOS Y ESTEROS

DESCRIPCIÓN DE LAS TAREAS

Realizar traslado de técnico para la recolección de muestras entomológicas de trampas DOMO.-

OBSERVACIÓN (EN CASO DE MODIFICACIÓN EN RELACIÓN A LO SOLICITADO)

KM DE SALIDA: 200.643 KM DE LLEGADA: 200.770 KM RECORRIDO: 127 OTA: 3586

V° B° Director, Director General o Máxima Autoridad	Firma: Aclaración: Sello:

SENAVE Dirección de Fiscalización Dpto. de Rend. de Cuentas 12 DIC 2025 SUJETO A VERIFICACIÓN Y ACEPTACIÓN

Ing. Agr. M.Sc. Cristian Marecos Senave - Costa Nº Py. 153

C.P. Edgar Ariel Gomez Vera Dpto. de Rendición de Cuentas SENAVE

Registro Fotografico:

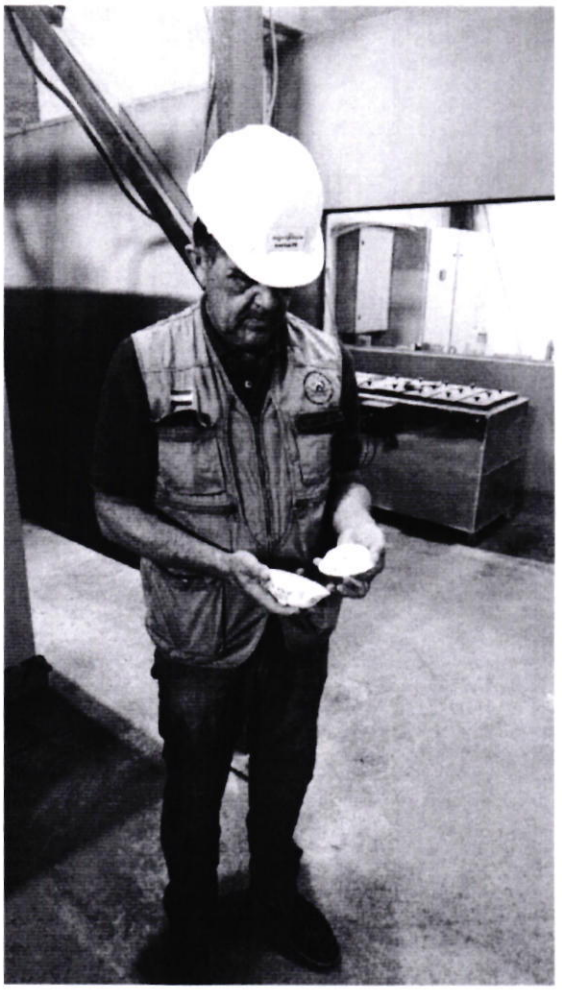



SENAVE

Servicio Nacional de Calidad y Sanidad Vegetal y de Semillas

Domicilio: ASUNCION Telefax: 445769

ORDEN DE TRABAJO

Nº 0033201

33201

☐ ORDINARIO

X ☐ EXTRAORDINARIO

Vehiculo Tipo: CAMIONETA Chapa: HFS-197 Nº de Orden Asignado: 0

Marca y Modelo: NISSAN Área Interior

Conductor Autorizado: MARIANO FRANCO

Días Estimados de la Misión: Desde 1 / 12 / 2025 Hasta 31 / 12 / 2025

Horas Estimadas de la Misión: Desde las 00:01 Hasta las 24:00

Km. de Salida: 199231 Km. de Vuelta

Km. estimados de Recorrido: 3000 Km. Real Recorridos

Consumo estimado x 100 Km: Lts. 12

TRABAJOS A REALIZAR:

ACTIVIDADES REFERENTE A LA OFICINA REGIONAL DE CORDILLERA DEL SENAVE - APOYO EN EL TRASLADO DE LOS FUNCIONARIOS DEL SENAVE

DENTRO DEL TERRITORIO NACIONAL

PUEDEN CONDUCIR: DANIEL CHAPARRO, DAVID [illegible], CELSO CABRAL, UDILBERTO ALMADA, CLAUDIA MONTIEL, ANGELINA SANCHEZ, [illegible], [illegible] CORONEL... ACOMPAÑAN: MIGUELA FLECHA ACOSTA (PASANTE)

Paola Gómez
Dpto. de Transporte

Fecha: 1 / 12 / 2025

Responsable del área al que fue asignado el automotor

GRAF. MONARCA S.R.L. - Tte. Fariña 813 - Tel./Fax: 495 772 - 449 103 - RUC: 80013965-8 - C.H.T. Nº 1.043
100 Bl. 100x3 (31.201 / 41.200) Enero 2025

ANEXO II-01: INFORME DE COMISIONAMIENTO NACIONAL

Se eleva a consideración de las autoridades institucionales el presente informe de comisionamiento nacional, declarando que los datos consignados son realizados en carácter de Declaración Jurada, quedando sometidos a los organismos de control.

Fecha de Informe	Número y Fecha del Expediente
09/12/25	7875 27/11/25

PERSONA ASIGNADA A LA COMISIÓN

Nombre y Apellido	C.I. N°	Funcionario	Firma
HERMINIO DAVID BATTE MARTINEZ	3394029	Si [X] No [ ]	

Cargo	Personal
TECNICO	Permanente [X] Contratado [ ] Otros [ ]

Teléfono	Correo Electrónico
021 676 736 0991 312537	david.batte@senave.gov.py

FECHA DE VIAJE

Inicio	Final
05/12/25	05/12/25

MOVILIDAD

Público [ ] Estado [X] Otros [ ]

Chofer asignado / Nombre	Orden de Trabajo Nro.	Km. Inicio	Km. Final
David Batte	33201	199231	Abierta

INFORMACION GEOGRAFICA

Departamento(s)	Localidade(s)
CORDILLERA	ARROYOS Y ESTEROS

DESCRIPCIÓN DE LAS TAREAS

PROSPECCIÓN EN CULTIVO DE PIÑA CON ÉNFASIS DE LA PLAGA CUARENTENARIA VIRUS (PMWAV) PINEAPLLE MEALYBUG WILT ASSOCIASTED Y EL TRASMISOR DE LAS COCHINILLAS DYMISCOCOCCUS BREVIPES Y EL DYSMICOCCUS NEOBREVIPES.-

OBSERVACIÓN (EN CASO DE MODIFICACIÓN EN RELACIÓN A LO SOLICITADO)

Corresponde a la OTA N° 3979. Km inicio 200.331, km final 200.470. Recorrido: 139 km

V° B° Director, Director General o Máxima Autoridad	Firma: Ing. Agr. M.Sc. Cristian Marecos Senave - Cosave Nº Py. 153 Aclaración: Sello: D.O.R.

SENAVE Dirección Dpto. de Finanzas 12 DIC 2025 SUJETO A VERIFICACION Y ACEPTACION Dpto. de Rendición de Cuentas SENAVE

Registro Fotografico:



SERVICIO NACIONAL DE CALIDAD Y SANIDAD VEGETAL Y DE SEMILLAS • SENAVE • REGIONAL DE CORDILLERA

SENAVE

Servicio Nacional de Calidad y Sanidad Vegetal y de Semillas

Domicilio ASUNCION Telefax 445769

ORDEN DE TRABAJO

☐ ORDINARIO

☒ EXTRAORDINARIO

Nº 0033201

33201

Vehiculo Tipo: CAMIONETA Chapa: HFS-197 Nº de Orden Asignado 0

Marca y Modelo: NISSAN Área Interior

Conductor Autorizado: MARIANO FRANCO

Días Estimados de la Misión: Desde 1 / 12 / 2025 Hasta 31 / 12 / 2025

Horas Estimadas de la Misión: Desde las 00:01 Hasta las 24:00

Km. de Salida: 199231 Km. de Vuelta

Km. estimados de Recorrido: 3000 Km. Real Recorridos

Consumo estimado x 100 Km: Lts. 12

TRABAJOS A REALIZAR:

ACTIVIDADES REFERENTE A LA OFICINA REGIONAL DE CORDILLERA DEL SENAVE – APOYO EN EL TRASLADO DE LOS FUNCIONARIOS DEL SENAVE

DENTRO DEL TERRITORIO NACIONAL

PUEDEN CONDUCIR: DANIEL CHAPARRO, DARIO [illegible], CARLOS CABRAL, UDILBERTO ALMADA, CLAUDIA MONTIEL, ANGELINA SANCHEZ, [illegible], ENRIQUE CORONEL. ACOMPAÑAN: MIGUELA FLECHA ACOSTA (PASANTE)

Paola Gómez
Dpto. de Transporte

Fecha: 1 / 12 / 2025

Responsable del área al que fue asignado el automotor

GRAF. MONARCA S.R.L. - Tte. Fariña 813 - Tel./Fax: 495 772 - 449 103 - RUC: 80013965-8 - C.H.T. Nº 1.043
100 Bl. 100x3 (31.201 / 41.200) Enero 2025

DEPARTAMENTO TRANSPORTE

Paola Gómez
Dpto. de Transporte

ANEXO II-01: INFORME DE COMISIONAMIENTO NACIONAL

Se eleva a consideración de las autoridades institucionales el presente informe de comisionamiento nacional, declarando que los datos consignados son realizados en carácter de Declaración Jurada, quedando sometidos a los organismos de control.

Fecha de Informe	Número y Fecha del Expediente
09/12/25	7875 27/11/25

PERSONA ASIGNADA A LA COMISIÓN

Nombre y Apellido	C.I. N°	Funcionario	Firma
ANGELINA SANCHEZ RAMÍREZ	654367	Si [X] No [ ]	

Cargo	Personal				
TECNICA	Permanente	[X]	Contratado	[ ]	Otros [ ]

Teléfono	Correo Electrónico
0971748041	angelina.sanchez@senave.gov.py

FECHA DE VIAJE

Inicio	Final
05/12/25	05/12/25

MOVILIDAD

Público [ ] Estado [X] Otros [ ]

Chofer asignado / Nombre	Orden de Trabajo Nro.	Km. Inicio	Km. Final
David Batte	33201	199231	Abierta

INFORMACION GEOGRAFICA

Departamento(s)	Localidade(s)
CORDILLERA	ARROYOS Y ESTEROS

DESCRIPCIÓN DE LAS TAREAS

PROSPECCIÓN EN CULTIVO DE PIÑA CON ÉNFASIS DE LA PLAGA CUARENTENARIA VIRUS (PMWAV) PINEAPLLE MEALYBUG WILT ASSOCIASTED Y EL TRASMISOR DE LAS COCHINILLAS DYMISCOCOCCUS BREVIPES Y EL DYSMICOCCUS NEOBREVIPES.-

OBSERVACIÓN (EN CASO DE MODIFICACIÓN EN RELACIÓN A LO SOLICITADO)

Corresponde a la OTA N° 3979. Km inicio 200.331, km final 200.470. Recorrido: 139 km

V° B° Director, Director General o Máxima Autoridad	Firma: Aclaración: Sello: D.O.R. Ing. Agr. M.Sc. Cristian Marecos Senave - Cosave N° Py. 153

SENAVE Dirección de Finanzas Dpto. de Rendición de Cuentas 12 DIC 2025 SUJETO A VERIFICACION Y ACEPTACION C.P. Eugenia ... Dpto. de Rendición de ... SENAVE

Registro Fotografico:



SERVICIO NACIONAL DE CALIDAD Y SANIDAD VEGETAL Y DE SEMILLAS * SENAVE * DIRECCION REGIONAL CORDILLERA

SENAVE

Servicio Nacional de Calidad y Sanidad Vegetal y de Semillas

Domicilio ASUNCION Telefax: 445769

ORDEN DE TRABAJO

☐ ORDINARIO

☒ EXTRAORDINARIO

Nº 0033201

33201

Vehiculo Tipo: CAMIONETA Chapa: HFS-197 Nº de Orden Asignado 0

Marca y Modelo: NISSAN Área Interior

Conductor Autorizado: MARIANO FRANCO

Días Estimados de la Misión: Desde 1 / 12 / 2025 Hasta 31 / 12 / 2025

Horas Estimadas de la Misión: Desde las 00:01 Hasta las 24:00

Km. de Salida: 199231 Km. de Vuelta

Km. estimados de Recorrido: 3000 Km. Real Recorridos

Consumo estimado x 100 Km: Lts. 12

TRABAJOS A REALIZAR:

ACTIVIDADES REFERENTE A LA OFICINA REGIONAL DE CORDILLERA DEL SENAVE – APOYO EN EL TRASLADO DE LOS FUNCIONARIOS DEL SENAVE

DENTRO DEL TERRITORIO NACIONAL

PUEDEN CONDUCIR: DANIEL CHAPARRO, DARIO [illegible], CARLOS CABRAL, UDILBERTO ALMADA, CLAUDIA MONTIEL, ANGELINA SANCHEZ, [illegible], [illegible] CORONEL. ACOMPAÑAN: MIGUELA FLECHA ACOSTA (PASANTE)

Paula Gór... Dpto. de Transporte

Fecha: 1 / 12 / 2025

Responsable del área al que fue asignado el automotor

GRAF. MONARCA S.R.L. - Tte. Fariña 813 - Tel./Fax: 495 772 - 449 103 - RUC: 80013965-8 - C.H.T. Nº 1.043
100 Bl. 160x3 (31.201 / 41.280) Enero 2025

SERVICIO NACIONAL DE CALIDAD Y SANIDAD VEGETAL Y DE SEMILLAS – DEPARTAMENTO DE TRANSPORTE – REPÚBLICA DEL PARAGUAY

Paula Gór... Dpto. de Transporte

ANEXO II-01: INFORME DE COMISIONAMIENTO NACIONAL

Se eleva a consideración de las autoridades institucionales el presente informe de comisionamiento nacional, declarando que los datos consignados son realizados en carácter de Declaración Jurada, quedando sometidos a los organismos de control.

Fecha de Informe	Número y Fecha del Expediente
22/12/25	7908 28/11/25

PERSONA ASIGNADA A LA COMISIÓN

Nombre y Apellido	C.I. N°	Funcionario	Firma
ZUNILDA AYALA GOMEZ	1920465	Si [X] No [ ]	

Cargo	Personal
ASISTENTE ADMINISTRATIVO DE MESA DE ENTRADA	Permanente [X] Contratado [ ] Otros [ ]

Teléfono	Correo Electrónico
0985 141 270	zunilda.ayala@senave.gov.py

FECHA DE VIAJE

Inicio	Final
15/12/25	17/12/25

MOVILIDAD

Público [ ] Estado [X] Otros [ ]

Chofer asignado / Nombre	Orden de Trabajo Nro.	Km. Inicio	Km. Final
Jorge Rafael Benítez	31534	380141	380950

INFORMACION GEOGRAFICA

Departamento(s)	Localidade(s)
SAN PEDRO	SANTA ROSA DEL AGUARAY - GUAYAIBI - CRUCE LIBERACIÓN

DESCRIPCIÓN DE LAS TAREAS

Acompañamiento a Técnicos de la Regional San Pedro, en las fiscalizaciones de las parcelas agrícolas de los agricultores, con la finalidad de prestar asesoramiento legal en la redacción de actas y la determinación de elementos probatorios para la formación de expediente, así como la contancia del cumplimiento de las buenas prácticas agrícolas por parte de los agricultores.-

OBSERVACIÓN (EN CASO DE MODIFICACIÓN EN RELACIÓN A LO SOLICITADO)

V° B° Director, Director General o Máxima Autoridad	Firma: Aclaración: Sello:

SERVICIO NACIONAL DE CALIDAD Y SANIDAD VEGETAL Y DE SEMILLAS - DIRECCIÓN GENERAL DE ASUNTOS JURÍDICOS - SENAVE - PARAGUAY

Abg. Juan Fernando Lebrón G.
Director General
Dirección General de Asuntos Jurídicos
SENAVE

SENAVE Dirección de Finanzas Dpto. de Rendición de Cuentas
22 DIC 2025
SUJETO A VERIFICACIÓN Y ACEPTACIÓN

C.P. Eugenia M. Gomez
Jefa
Dpto. de Rendición de Cuentas
SENAVE

SENAVE

Servicio Nacional de Calidad y Sanidad Vegetal y de Semillas

Domicilio: ASUNCION Telefax: 445769

ORDEN DE TRABAJO

☐ ORDINARIO

X ☐ EXTRAORDINARIO

Nº 0031534

31534

Vehiculo Tipo: D-MAX Chapa: EAG-519 Nº de Orden Asignado: 0

Marca y Modelo: ISUZU Área Interior: DOBLE

Conductor Autorizado: JORGE RAFAEL BENITEZ GUERRERO

Días Estimados de la Misión: Desde 15/12/2025 Hasta 18/12/2025

Horas Estimadas de la Misión: Desde las 00:01 Hasta las 24:00

Km. de Salida: 380141 Km. de Vuelta: 380950

Km. estimados de Recorrido: 1200 Km. Real Recorridos: 809

Consumo estimado x 100 Km: Lts. 12

TRABAJOS A REALIZAR:

TRASLADO DE LOS FUNCIONARIOS DE LA DIRECCIÓN GENERAL DE ASUNTOS JURIDICOS EN EL DEPARTAMENTO DE SAN PEDRO

DENTRO DLE TERRITORIO NACIONAL

ACOMPAÑAN: LOURDES SANABRIA, ZUNILDA AYALA, MATHIAS MENDIETA

Fecha: 15/12/2025

Responsable del área al que fue asignado el automotor

SERVICIO NACIONAL DE CALIDAD Y SANIDAD VEGETAL Y DE SEMILLAS – DEPARTAMENTO TRANSPORTE – SENAVE

GRAF. MONARCA S.R.L. - Tte. Fariña 813 - Tel./Fax: 495 772 - 449 103 - RUC: 80013965-8 - C.H.T. Nº 1.843
100 Bl. 100x3 (31.201 / 41.200) Enero 2025

SERVICIO NACIONAL DE CALIDAD Y SANIDAD VEGETAL Y DE SEMILLAS – DEPARTAMENTO DE TRANSPORTE – SENAVE

Dpto de Transporte








GOBIERNO DEL
PARAGUAY

ANEXO II-01: INFORME DE COMISIONAMIENTO NACIONAL

Se eleva a consideración de las autoridades institucionales el presente informe de comisionamiento nacional, declarando que los datos consignados son realizados en carácter de Declaración Jurada, quedando sometidos a los organismos de control.

Fecha de Informe	Número y Fecha del Expediente
18/12/25	7908 28/11/25

PERSONA ASIGNADA A LA COMISIÓN

Nombre y Apellido	C.I. N°	Funcionario	Firma
LOURDES HERENIA SANABRIA ENRIQUE	3547124	Si [X] No [ ]	

Cargo	Personal
ASESOR JURIDICO DICTAMINANTE VINCULANTE	Permanente [X] Contratado [ ] Otros [ ]

Teléfono	Correo Electrónico
0975611661	lourdes.sanabria@senave.gov.py

FECHA DE VIAJE

Inicio	Final
15/12/25	17/12/25

MOVILIDAD

Público [ ] Estado [X] Otros [ ]

Chofer asignado / Nombre	Orden de Trabajo Nro.	Km. Inicio	Km. Final
Jorge Rafael Benítez Guerrero	31534	380141	380950

INFORMACION GEOGRAFICA

Departamento(s)	Localidade(s)
SAN PEDRO	SANTA ROSA DEL AGUARAY - GUAYAIBI - CRUCE LIBERACIÓN

DESCRIPCIÓN DE LAS TAREAS

Acompañamiento a Técnicos de la Regional San Pedro, en las fiscalizaciones de las parcelas agrícolas de los agricultores, con la finalidad de prestar asesoramiento legal en la redacción de actas y la determinación de elementos probatorios para la formación de expediente, así como la constancia del cumplimiento de las buenas prácticas agrícolas por parte de los agricultores.-

OBSERVACIÓN (EN CASO DE MODIFICACIÓN EN RELACIÓN A LO SOLICITADO)

V° B° Director, Director General o Máxima Autoridad	Firma: Aclaración: Sello:

Abg. Juan Fernando Leblon G.
Director General
Dirección General de Asuntos Jurídicos
SENAVE

SENAVE Dirección de Finanzas Dpto. de Rend. de Cuentas 18 DIC 2025 SUJETO A VERIFICACIÓN Y ACEPTACIÓN

Abog. Ismael Fernández
Asesor - Dpto. Rendición de Cuentas

SENAVE

Servicio Nacional de Calidad y Sanidad Vegetal y de Semillas

Domicilio: ASUNCION Telefax: 445769

ORDEN DE TRABAJO

☐ ORDINARIO

X ☐ EXTRAORDINARIO

Nº 0031534

31534

Vehiculo Tipo: D-MAX Chapa: EAG-519 Nº de Orden Asignado: 0

Marca y Modelo: ISUZU Área Interior: DOBLE

Conductor Autorizado: JORGE RAFAEL BENITEZ GUERRERO

Días Estimados de la Misión: Desde 15/12/2025 Hasta 18/12/2025

Horas Estimadas de la Misión: Desde las 00:01 Hasta las 24:00

Km. de Salida: 380141 Km. de Vuelta: 380950

Km. estimados de Recorrido: 1200 Km. Real Recorridos: 809

Consumo estimado x 100 Km: Lts. 12

TRABAJOS A REALIZAR:

TRASLADO DE LOS FUNCIONARIOS DE LA DIRECCIÓN GENERAL DE ASUNTOS JURIDICOS EN EL DEPARTAMENTO DE SAN PEDRO

DENTRO DLE TERRITORIO NACIONAL

ACOMPAÑAN: LOURDES SANABRIA, ZUNILDA AYALA, MATHIAS MENDIETA

Fecha: 15/12/2025

SERVICIO NACIONAL DE CALIDAD Y SANIDAD VEGETAL Y DE SEMILLAS
DEPARTAMENTO TRANSPORTE
SENAVE

Responsable del área al que fue asignado el automotor

GRAF. MONARCA S.R.L. - Tte. Fariña 813 - Tel./Fax: 495 772 - 449 103 - RUC: 80013965-8 - C.N.I. Nº 1.043
100 Bl. 100x3 (31.201 / 41.200) Enero 2025

SERVICIO NACIONAL DE CALIDAD Y SANIDAD VEGETAL Y DE SEMILLAS
DEPARTAMENTO DE TRANSPORTE
SENAVE
Pablo Gómez
Dpto. de Transporte






GOBIERNO DEL
PARAGUAY
SENAVE
OFICINA REGIONA



ANEXO II-01: INFORME DE COMISIONAMIENTO NACIONAL

Se eleva a consideración de las autoridades institucionales el presente informe de comisionamiento nacional, declarando que los datos consignados son realizados en carácter de Declaración Jurada, quedando sometidos a los organismos de control.

Fecha de Informe	Número y Fecha del Expediente
22/12/25	7908 28/11/25

PERSONA ASIGNADA A LA COMISIÓN

Nombre y Apellido	C.I. N°	Funcionario	Firma
MATHIAS ABEL MENDIETA FERNANDEZ	4092675	Si [X] No [ ]	

Cargo	Personal
ABOGADO/A DICTAMINANTE	Permanente [ ] Contratado [X] Otros [ ]

Teléfono	Correo Electrónico
0985576919	mathias.mendieta@senave.gov.py

FECHA DE VIAJE

Inicio	Final
15/12/25	17/12/25

MOVILIDAD

Público [ ] Estado [X] Otros [ ]

Chofer asignado / Nombre	Orden de Trabajo Nro.	Km. Inicio	Km. Final
Jorge Rafael Benitez Guerrero	31534	380141	380950

INFORMACION GEOGRAFICA

Departamento(s)	Localidade(s)
SAN PEDRO	SANTA ROSA DEL AGUARAY - GUAYAIBI - CRUCE LIBERACIÓN

DESCRIPCIÓN DE LAS TAREAS

Acompañamiento a Técnicos de la Regional San Pedro, en las fiscalizaciones de las parcelas agrícolas de los agricultores, con la finalidad de prestar asesoramiento legal en la redacción de actas y la determinación de elementos probatorios para la formación de expediente, así como la contancia del cumplimiento de las buenas prácticas agrícolas por parte de los agricultores.-

OBSERVACIÓN (EN CASO DE MODIFICACIÓN EN RELACIÓN A LO SOLICITADO)

V° B° Director, Director General o Máxima Autoridad	Firma: Aclaración: Sello:

Abg. Juan Fernando Lepron G.
Director General
Dirección General de Asuntos Jurídicos
SENAVE

SENAVE Dirección de Finanzas Dpto. de Rendición de Cuentas 22 DIC 2025 SUJETO A VERIFICACIÓN
C.P. Eugenia M. Gómez
Jefa
Dpto. de Rendición de Cuentas
SENAVE

SENAVE

Servicio Nacional de Calidad y Sanidad Vegetal y de Semillas

Domicilio: ASUNCION Telefax: 445769

ORDEN DE TRABAJO

☐ ORDINARIO Nº 0031534

X ☐ EXTRAORDINARIO ***31534***

Vehiculo Tipo: D-MAX Chapa: EAG-519 Nº de Orden Asignado: 0

Marca y Modelo: ISUZU Área Interior: DOBLE

Conductor Autorizado: JORGE RAFAEL BENITEZ GUERRERO

Días Estimados de la Misión: Desde 15/12/2025 Hasta 18/12/2025

Horas Estimadas de la Misión: Desde las 00:01 Hasta las 24:00

Km. de Salida: 380141 Km. de Vuelta: 380950

Km. estimados de Recorrido: 1200 Km. Real Recorridos: 809

Consumo estimado x 100 Km: Lts. 12

TRABAJOS A REALIZAR:

TRASLADO DE LOS FUNCIONARIOS DE LA DIRECCIÓN GENERAL DE ASUNTOS JURIDICOS EN EL DEPARTAMENTO DE SAN PEDRO

DENTRO DLE TERRITORIO NACIONAL

ACOMPAÑAN: LOURDES SANABRIA, ZUNILDA AYALA, MATHIAS MENDIETA

Fecha: 15/12/2025

SERVICIO NACIONAL DE CALIDAD Y SANIDAD VEGETAL Y DE SEMILLAS – DEPARTAMENTO TRANSPORTE – SENAVE

Responsable del área al que fue asignado el automotor

SERVICIO NACIONAL DE CALIDAD Y SANIDAD VEGETAL Y DE SEMILLAS – DEPARTAMENTO DE TRANSPORTE – SENAVE

Patricia Giménez
Dpto de Transporte

GRAF. MONARCA S.R.L. - Tte. Fariña 813 - Tel./Fax: 495 772 - 449 103 - RUC: 80013965-8 - C.H.T. Nº 1.043
100 Bl. 100x3 (31.201 / 41.200) Enero 2025






GOBIERNO DEL
PARAGUAY



ANEXO II-01: INFORME DE COMISIONAMIENTO NACIONAL

Se eleva a consideración de las autoridades institucionales el presente informe de comisionamiento nacional, declarando que los datos consignados son realizados en carácter de Declaración Jurada, quedando sometidos a los organismos de control.

Fecha de Informe	Número y Fecha del Expediente
22/12/25	7946 01/12/25

PERSONA ASIGNADA A LA COMISIÓN

Nombre y Apellido	C.I. N°	Funcionario	Firma
FELIX GABRIEL GONZALEZ BARUJA	5042489	Si [X] No [ ]	

Cargo	Personal
FISCALIZADOR DE CAMPO	Permanente [ ] Contratado [X] Otros [ ]

Teléfono	Correo Electrónico
0976771915	felix.gonzalez@senave.gov.py

FECHA DE VIAJE

Inicio	Final
16/12/25	18/12/25

MOVILIDAD

Público [ ] Estado [X] Otros [ ]

Chofer asignado / Nombre	Orden de Trabajo Nro.	Km. Inicio	Km. Final
JUAN CRISTALDO	31169	324482	ORDEN ABIERTA

INFORMACION GEOGRAFICA

Departamento(s)	Localidade(s)
ALTO PARANA	MINGA GUAZU

DESCRIPCIÓN DE LAS TAREAS

Inspección de parcelas de esoecies vegetales de maíz, poroto, mani, habilla, mucuna, canavalia, crotalaria, kumanda yvyra´i, con fines de certificación, correspondiente a pequeños productores cooperadores de la Fundación Colonias.-

OBSERVACIÓN (EN CASO DE MODIFICACIÓN EN RELACIÓN A LO SOLICITADO)

V° B° Director, Director General o Máxima Autoridad

Firma:

Aclaración:

Sello:

SERVICIO NACIONAL DE CALIDAD Y SANIDAD VEGETAL Y DE SEMILLAS - DIRECCION DE SEMILLAS (DSE) - SENAVE

Nidia C. Talavera G.
Ing. Agrónoma M.Sc
Reg. COSAVE Py-128
SENAVE

SENAVE Dirección de Finanzas Dpto. de Rendición de Cuentas
22 DIC 2025
C.P. Evelyn M. Gómez
Jefa
Dpto. de Rendición de Cuentas
SENAVE

Registro fotográfico.

Comisionamiento nacional 16 al 18 de diciembre 2025. Minga Guazu, Dpto. Alto Paraná.





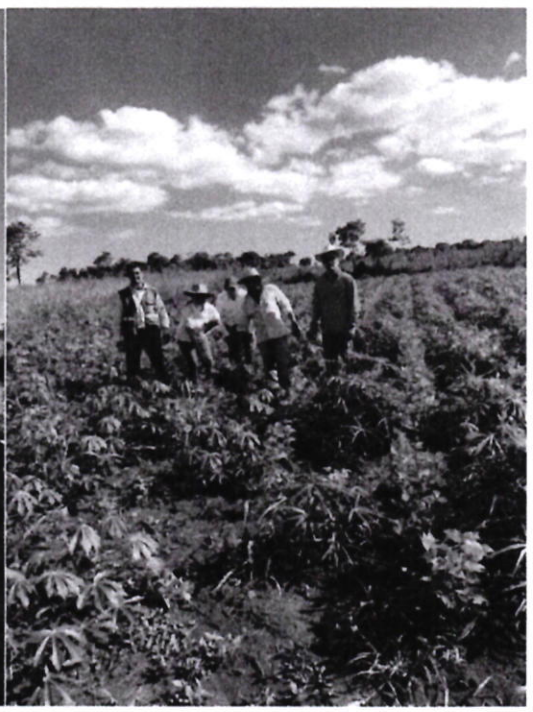



SENAVE

Servicio Nacional de Calidad y Sanidad Vegetal y de Semillas

Domicilio ASUNCION Telefax: 445769

ORDEN DE TRABAJO

Nº 031169

31169

☐ ORDINARIO

X ☐ EXTRAORDINARIO

Vehiculo Tipo: L-200 Chapa: HAJ-605 Nº de Orden Asignado 0

Marca y Modelo: MITSUBISHI Área Interior DOBLE

Conductor Autorizado: LOURDES LORENA ROMERO

Días Estimados de la Misión: Desde 1 / 12 / 2025 Hásta 31 / 12 / 2025

Horas Estimadas de la Misión: Desde las 00:01 Hasta las 24:00

Km. de Salida: 324482 Km. de Vuelta

Km. estimados de Recorrido: 3000 Km. Real Recorridos

Consumo estimado x 100 Km: Lts. 12

TRABAJOS A REALIZAR:

ACTIVIDADES REFERENTES A LA DIRECCION DE SEMILLAS DEL SENAVE - APOYO EN EL TRASLADO DE LOS FUNCIONARIOS DEL SENAVE

DENTRO DEL TERRITORIO NACIONAL

PUEDE CONDUICR:JORGE MOULARD,CARLOS NOGUERA,LUIS GAMARRA, RUBEN BAEZ,JORGE BRITEZ,SANTIAGO BENITEZ,PABLO GONZALEZ,JUAN CRISTALDO,FELIX GONZALEZ BARUJA...COMPAÑAN: MARISA ROMERO,VIVIANA PINTOS,DAHIANA OVEJERO,ADA CENTURIÓN,NIDIA TALAVERA,ALVARO BIBOLINI,CYNTHIA BOGADO,NABILA MOARTE,SERGIO, CARMEN LUGO, AREVALOS,GUADALUPE GUERRERO ZALAZAR,ROCÍO MERELES (PASANTES)

Fecha: 1 / 12 / 2025

Responsable del área al que fue asignado el automotor

Ola Gómez
to. de Transporte

GRAF. MONARCA S.R.L. - Tte. Fariña 813 - Tel./Fax: 495 772 - 449 103 - RUC: 80013965-8 - C.H.T. Nº 1.043
50 Bl. 50x3 (28.701 / 31.200) Diciembre 2023

Zimbra: **lourdes.romero@senave.gov.py**

Encargado de despacho

De : Lourdes Romero <lourdes.romero@senave.gov.py> mar, 23 de dic de 2025 08:02
Asunto : Encargado de despacho 1 ficheros adjuntos
Para : funcionarios <funcionarios@senave.gov.py>
Para o CC : Control Asistencia DGP <control.asistencia@senave.gov.py>

Buenos días.

Por este medio se comunica que queda como encargada de despacho de la ***Dirección de Semillas***, hoy martes 23/12/2025

la ***Ing. Agr. Nidia Talavera,*** para lo que hubiere lugar.

Atentamente.

Ing. Agr. Lourdes Romero
Directora
Dirección de Semillas

GOBIERNO PARAGUAY

SENAVE

Ing. Agr. Lourdes Romero
Directora
Dirección de Semillas

Lourdes Romero - firma DISE.png
37 KB

ANEXO II-01: INFORME DE COMISIONAMIENTO NACIONAL

Se eleva a consideración de las autoridades institucionales el presente informe de comisionamiento nacional, declarando que los datos consignados son realizados en carácter de Declaración Jurada, quedando sometidos a los organismos de control.

Fecha de Informe	Número y Fecha del Expediente
19/12/25	8094 04/12/25

PERSONA ASIGNADA A LA COMISIÓN

Nombre y Apellido	C.I. N°	Funcionario	Firma
NABILA NAHIR DUARTE OVEJERO	3722972	Si [X] No [ ]	

Cargo	Personal
TECNICA	Permanente [ ] Contratado [ ] Otros [X]

Teléfono	Correo Electrónico
----------	nabila.duarte@senave.gov.py

FECHA DE VIAJE

Inicio	Final
10/12/25	12/12/25

MOVILIDAD

Público [ ] Estado [X] Otros [ ]

Chofer asignado / Nombre	Orden de Trabajo Nro.	Km. Inicio	Km. Final
Ing.Agr. Carlos Noguera	0031533	379123	380141

INFORMACION GEOGRAFICA

Departamento(s)	Localidade(s)
ITAPÚA	CAPITAN MIRANDA

DESCRIPCIÓN DE LAS TAREAS

Tratamiento de semillas y siembra del examen de Distinción, Homogeneidad y Estabilidad (DHE) de Soja y toma de datos en las pruebas de Pre y Post Control de Soja.

OBSERVACIÓN (EN CASO DE MODIFICACIÓN EN RELACIÓN A LO SOLICITADO)

V° B° Director, Director General o Máxima Autoridad	Firma: p/a Aclaración: Nidia C. Talavera G. Ing. Agrónoma M.Sc Reg. COSAVE Py-125 SENAVE Sello:

SENAVE Dirección de Finanzas Dpto. de Rend. de Cuentas 19 DIC 2025 SUJETO A VERIFICACION Y ACEPTACION

Abog. Ismael Fernández
Revisor - Dpto. Rendición de Cuentas

SENAVE

Servicio Nacional de Calidad y Sanidad Vegetal y de Semillas

Domicilio ASUNCION Telefax: 445769

ORDEN DE TRABAJO

Nº 0031533

31533

☐ ORDINARIO

X ☐ EXTRAORDINARIO

Vehiculo Tipo: D-MAX Chapa: EAG-519 Nº de Orden Asignado 0

Marca y Modelo: ISUZU Área Interior DOBLE

Conductor Autorizado: CARLOS DANIEL NOGUERA ARAUJO

Días Estimados de la Misión: Desde 9 / 12 / 2025 Hasta 12 / 12 / 2025

Horas Estimadas de la Misión: Desde las 00:01 Hasta las 24:00

Km. de Salida: 379123 Km. de Vuelta 380141

Km. estimados de Recorrido: 1500 Km. Real Recorridos 1018

Consumo estimado x 100 Km: Lts. 12

TRABAJOS A REALIZAR:

ACTIVIDADES REFERENTES A LA DIRECCION DE SEMILLAS

DENTRO DEL TERRITORIO NACIONAL

ACOMPAÑAN: CYNTHIA BOGADO, NAVILA DUARTE.

Fecha: 9 / 12 / 2025

Responsable del área al que fue asignado el automotor

GRAF. MONARCA S.R.L. - Tte. Fariña 813 - Tel./Fax: 495 772 - 449 103 - RUC: 80013965-8 - C.H.T. Nº 1.043
100 Bl. 100x3 (31.201 / 41.200) Enero 2025



Zimbra: **lourdes.romero@senave.gov.py**

Encargado de despacho

De : Lourdes Romero <lourdes.romero@senave.gov.py> mar, 23 de dic de 2025 08:02
Asunto : Encargado de despacho 1 ficheros adjuntos
Para : funcionarios <funcionarios@senave.gov.py>
Para o CC : Control Asistencia DGP <control.asistencia@senave.gov.py>

Buenos días.

Por este medio se comunica que queda como encargada de despacho de la ***Dirección de Semillas***, hoy martes 23/12/2025

la ***Ing. Agr. Nidia Talavera,*** para lo que hubiere lugar.

Atentamente.

Ing. Agr. Lourdes Romero
Directora
Dirección de Semillas

GOBIERNO DEL PARAGUAY

SENAVE

Ing. Agr. Lourdes Romero
Directora
Dirección de Semillas

Lourdes Romero - firma DISE.png
37 KB

ANEXO II-01: INFORME DE COMISIONAMIENTO NACIONAL

Se eleva a consideración de las autoridades institucionales el presente informe de comisionamiento nacional, declarando que los datos consignados son realizados en carácter de Declaración Jurada, quedando sometidos a los organismos de control.

Fecha de Informe	Número y Fecha del Expediente
22/12/25	8079 04/12/25

PERSONA ASIGNADA A LA COMISIÓN

Nombre y Apellido	C.I. N°	Funcionario	Firma
LIZ ADRIANA OJEDA JARA	2858015	Si [X] No [ ]	

Cargo	Personal
ENCARGADO DEL CENTRO DE MONITOREO	Permanente [X] Contratado [ ] Otros [ ]

Teléfono	Correo Electrónico
(021)506-319 (0981)192-219	liz.ojeda@senave.gov.py

FECHA DE VIAJE

Inicio	Final
17/12/25	18/12/25

MOVILIDAD

Público [ ] Estado [X] Otros [ ]

Chofer asignado / Nombre	Orden de Trabajo Nro.	Km. Inicio	Km. Final
Fabio Coronel	33012	99227	99754

INFORMACION GEOGRAFICA

Departamento(s)	Localidade(s)
CAAGUAZU	CORONEL OVIEDO

DESCRIPCIÓN DE LAS TAREAS

PARTICIPAR DE LA CAPACITACIÓN EN MANEJO DE DRONES Y PROCESAMIENTO DE IMAGENES.-

OBSERVACIÓN (EN CASO DE MODIFICACIÓN EN RELACIÓN A LO SOLICITADO)

SENAVE Dirección de Finanzas Dpto. de Rend. de Cuentas 22 DIC 2025 SUJETO A VERIFICACIÓN Y ACEPTACIÓN C.P. Eugenia M. Gómez Dpto. de Rendición de Cuentas SENAVE

V° B° Director, Director General o Máxima Autoridad	Firma:
	Aclaración: Ing. Inf. M.Sc. César E. Llano C. Director - DTIC SENAVE
	Sello: SERVICIO NACIONAL DE CALIDAD Y SANIDAD VEGETAL Y DE SEMILLAS · DIRECCIÓN DE TECNOLOGÍA DE LA INFORMACIÓN Y COMUNICACIÓN · REPÚBLICA DEL PARAGUAY · SENAVE ·

SENAVE

Servicio Nacional de Calidad y Sanidad Vegetal y de Semillas

Domicilio ASUNCION Telefax: 445769

ORDEN DE TRABAJO

☐ ORDINARIO

X ☐ EXTRAORDINARIO

Nº 0033012
33012

Vehiculo Tipo: MINIBUS Chapa: AAMP-660 Nº de Orden Asignado 0

Marca y Modelo: HYUNDAI Área Interior

Conductor Autorizado: FABIO CORONEL LENGUAZA

Días Estimados de la Misión: Desde 16/12/2025 Hasta 19/12/2025

Horas Estimadas de la Misión: Desde las 00:01 Hasta las 24:00

Km. de Salida: 99227 Km. de Vuelta 99754

Km. estimados de Recorrido: 1200 Km. Real Recorridos 527

Consumo estimado x 100 Km: Lts. 12

TRABAJOS A REALIZAR:

TRASLADO D ELOS FUNCIONARIOS DE LA DTIC Y DE LA DGT EN EL DEPARTAMENTO DE CAAGUAZU

DENTRO DEL TERRITORIO NACIONAL

ACOMPAÑAN: LIZ ADRIANA OJEDA, GERSON PRIETO, RICARDO LOPEZ, KATIA BOGADO.

Fecha: 16/12/2025

Responsable del área al que fue asignado el automotor

SERVICIO NACIONAL DE CALIDAD Y SANIDAD VEGETAL Y DE SEMILLAS
DEPARTAMENTO DE TRANSPORTE
REPUBLICA DEL PARAGUAY
SENAVE
Paola Gomez
Opto. de Transporte

GRAF. MONARCA S.R.L. - Tte. Farina 813 - Tel./Fax: 495 772 - 449 103 - RUC: 80013965-8 - C.H.T. Nº 1.043
100 Bl. 100x3 (31.201 / 41.200) Enero 2025







ANEXO II-01: INFORME DE COMISIONAMIENTO NACIONAL

Se eleva a consideración de las autoridades institucionales el presente informe de comisionamiento nacional, declarando que los datos consignados son realizados en carácter de Declaración Jurada, quedando sometidos a los organismos de control.

Fecha de Informe	Número y Fecha del Expediente
23/12/25	8321 12/12/25

PERSONA ASIGNADA A LA COMISIÓN

Nombre y Apellido	C.I. N°	Funcionario	Firma
TAMARA LUJAN OVELAR ADORNO	5308567	Si ☐ No ☒	

Cargo	Personal
PASANTE	Permanente ☐ Contratado ☐ Otros ☒

Teléfono	Correo Electrónico
0991-448439	----------

FECHA DE VIAJE

Inicio	Final
16/12/25	19/12/25

MOVILIDAD

Público ☐ Estado ☒ Otros ☐

Chofer asignado / Nombre	Orden de Trabajo Nro.	Km. Inicio	Km. Final
MARIO ACOSTA	029822	116519	118274

INFORMACION GEOGRAFICA

Departamento(s)	Localidade(s)
CANINDEYU - CONCEPCION - MISIONES - CORDILLERA	KATUETE - YBY YAU - SAN IGNACIO GUAZU - CAACUPE

DESCRIPCIÓN DE LAS TAREAS

Comisionamiento Viáticos Nacional según normativas vigentes, así como también el llenado en el sistema de Rendición de Capacitación a compañeros de las Regionales en referencia a la presentación de Gasto de Residencia, Anexo II-011 Informe de Cuentas de Viáticos Nacionales e Internacionales.-

OBSERVACIÓN (EN CASO DE MODIFICACIÓN EN RELACIÓN A LO SOLICITADO)

V° B° Director, Director General o Máxima Autoridad	Firma: Aclaración: Sello:

SERVICIO NACIONAL DE CALIDAD Y SANIDAD VEGETAL Y DE SEMILLAS DIRECCIÓN DE FINANZAS REPÚBLICA DEL PARAGUAY SENAVE

CINTHIA CAROLINA CÁCERES R.
Directora
Dirección de Finanzas

SENAVE Dirección de Finanzas Dpto. de Rend. de Cuentas
23 DIC 2025
SUJETO A VERIFICACION Y ACEPTACION

C.P. Vicenta M. Gómez
Jefa
Dpto. de Rendición de Cuentas
SENAVE

SENAVE

Servicio Nacional de Calidad y Sanidad Vegetal y de Semillas

Domicilio: ASUNCION Telefax: 445769

ORDEN DE TRABAJO

Nº 029822

☐ ORDINARIO

x ☐ EXTRAORDINARIO

29822

Vehiculo Tipo: CAMIONETA 4X4 Chapa: AACZ-212 Nº de Orden Asignado: 0

Marca y Modelo: MITSUBISHI Área Interior: DOBLE

Conductor Autorizado: MARIO ALFREDO ACOSTA CAÑETE

Días Estimados de la Misión: Desde 15 / 12 / 2025 Hasta 22 / 12 / 2025

Horas Estimadas de la Misión: Desde las 00:01 Hasta las 24:00

Km. de Salida: 116519 Km. de Vuelta

Km. estimados de Recorrido: 1500 Km. Real Recorridos 118274

Consumo estimado x 100 Km: Lts. 12 1755

TRABAJOS A REALIZAR:

TRASLADO DE LAS FUNCIONARIAS DEL DEPARTAMENTO DE RENDICION DE CUENTAS EN LOS DEPARTAMENTOS DE CANINDEYÚ, CONCEPCIÓN, MISIONES, CORDILLERA

DENTRO DEL TERRITORIO NACIONAL

ACOMPAÑAN: MARIA BARRIOS, TAMARA OVELAR (PASANTE)

Fecha: 15 / 12 / 2025

Responsable del área al que fue asignado el automotor

GRAF. MONARCA S.R.L. - Tte. Fariña 813 - Tel./Fax: 495 772 - 449 103 - RUC: 80013965-8 - C.H.T. Nº 1.048
50 Bl. 50x3 (28.701 / 31.200) Diciembre 2023




BIENVENIDO
CENTRO EXPO FLORA


TETÃ REKUÁI
SERVICIO NACIONAL DE CALIDAD


SERVICIO NACIONAL DE CALIDAD Y SANIDAD
VEGETAL Y DE SEMILLAS
SENAVE
OFICINA REGIONAL CONCEPCION

ANEXO II-01: INFORME DE COMISIONAMIENTO NACIONAL

Se eleva a consideración de las autoridades institucionales el presente informe de comisionamiento nacional, declarando que los datos consignados son realizados en carácter de Declaración Jurada, quedando sometidos a los organismos de control.

Fecha de Informe	Número y Fecha del Expediente
19/12/25	7946 01/12/25

PERSONA ASIGNADA A LA COMISIÓN

Nombre y Apellido	C.I. N°	Funcionario	Firma
NIDIA CONCEPCION TALAVERA GODOY	1055558	Si [X] No [ ]	

Cargo	Personal
JEFA DE DEPARTAMENTO	Permanente [X] Contratado [ ] Otros [ ]

Teléfono	Correo Electrónico
(021)574-602 (0981)164924	nidia.talavera@senave.gov.py

FECHA DE VIAJE

Inicio	Final
16/12/25	18/12/25

MOVILIDAD

Público [ ] Estado [X] Otros [ ]

Chofer asignado / Nombre	Orden de Trabajo Nro.	Km. Inicio	Km. Final
JUAN CRISTALDO	031.169	324.482	ORDEN ABIERTA

INFORMACION GEOGRAFICA

Departamento(s)	Localidade(s)
ALTO PARANA	MINGA GUAZU

DESCRIPCIÓN DE LAS TAREAS

Inspección de parcelas de esoecies vegetales de maíz, poroto, mani, habilla, mucuna, canavalia, crotalaria, kumanda yvyra´i, con fines de certificación, correspondiente a pequeños productores cooperadores de la Fundación Colonias.-

OBSERVACIÓN (EN CASO DE MODIFICACIÓN EN RELACIÓN A LO SOLICITADO)

V° B° Director, Director General o Máxima Autoridad	Firma Aclaración Sello

Nidia C. Talavera G.
Ing. Agrónoma M.Sc
Reg. COSAVE Py-128
SENAVE

SENAVE Dirección de Finanzas Dpto. de Rend. de Cuentas
19 DIC 2025
Abog. Ismael Fernández
Revisor - Unid. Rendición de Cuentas

Registro fotográfico.

Comisionamiento nacional 16 al 18 de diciembre 2025. Minga Guazu, Dpto. Alto Paraná.





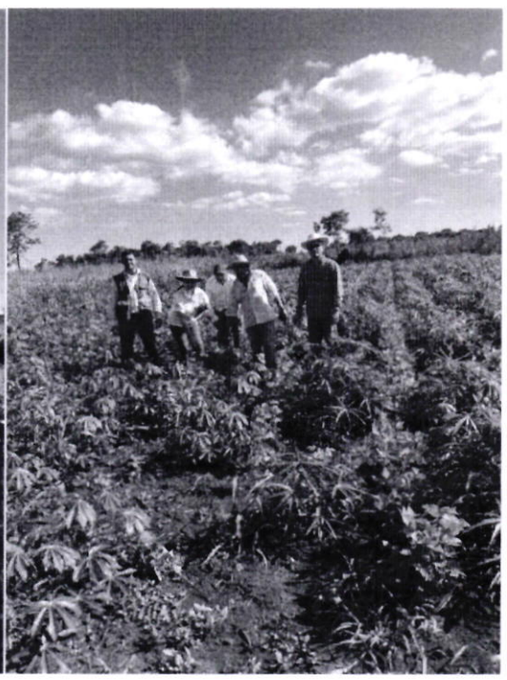



SENAVE

Servicio Nacional de Calidad y Sanidad Vegetal y de Semillas

Domicilio ASUNCION Telefax: 445769

ORDEN DE TRABAJO

Nº 031169

31169

☐ ORDINARIO

X ☐ EXTRAORDINARIO

Vehiculo Tipo: L-200 Chapa: HAJ-605 Nº de Orden Asignado 0

Marca y Modelo MITSUBISHI Área Interior DOBLE

Conductor Autorizado: LOURDES LORENA ROMERO

Días Estimados de la Misión: Desde 1 / 12 / 2025 Hásta 31 / 12 / 2025

Horas Estimadas de la Misión: Desde las 00:01 Hasta las 24:00

Km. de Salida: 324482 Km. de Vuelta

Km. estimados de Recorrido: 3000 Km. Real Recorridos

Consumo estimado x 100 Km: Lts. 12

TRABAJOS A REALIZAR:

ACTIVIDADES REFERENTES A LA DIRECCION DE SEMILLAS DEL SENAVE - APOYO EN EL TRASLADO DE LOS FUNCIONARIOS DEL SENAVE

DENTRO DEL TERRITORIO NACIONAL

PUEDE CONDUICR:JORGE MOULARD,CARLOS NOGUERA,LUIS GAMARRA, RUBEN BAEZ,JORGE BRITEZ,SANTIAGO BENITES,PABLO GONZALEZ,JUAN CRISTALDO,FELIX GONZALEZ BARUJA...COMPAÑAN: MARISA ROMERO,VIVIANA PINTOS,DAHIANA OVEJERO,ADA CENTURIÓN,NIDIA TALAVERA,ALVARO BIEGLINI,CYNTHIA BOGADO,NABILA DUARTE,SERGIO, CARMEN LUGO, AREVALOS,GUADALUPE GUERRERO ZALAZAR,ROCIO MERELES (PASANTES).

Fecha: 1 / 12 / 2025

Responsable del área al que fue asignado el automotor

SERVICIO NACIONAL DE CALIDAD Y SANIDAD VEGETAL Y DE SEMILLAS
DEPARTAMENTO DE TRANSPORTE
Pablo Gómez
Transporte

GRAF. MONARCA S.R.L. - Tte. Fariña 813 - Tel./Fax: 495 772 - 449 103 - RUC: 80013965-8 - C.H.T. Nº 1.043
50 Bl. 50x3 (28.701 / 31.200) Diciembre 2023

Zimbra: **lourdes.romero@senave.gov.py**

Encargado de despacho

De : Lourdes Romero <lourdes.romero@senave.gov.py> mar, 23 de dic de 2025 08:02
Asunto : Encargado de despacho 1 ficheros adjuntos
Para : funcionarios <funcionarios@senave.gov.py>
Para o CC : Control Asistencia DGP <control.asistencia@senave.gov.py>

Buenos días.

Por este medio se comunica que queda como encargada de despacho de la ***Dirección de Semillas***, hoy martes 23/12/2025

la ***Ing. Agr. Nidia Talavera,*** para lo que hubiere lugar.

Atentamente.

Ing. Agr. Lourdes Romero
Directora
Dirección de Semillas

GOBIERNO DEL PARAGUAY

SENAVE



Lourdes Romero - firma DISE.png
37 KB

ANEXO II-01: INFORME DE COMISIONAMIENTO NACIONAL

Se eleva a consideración de las autoridades institucionales el presente informe de comisionamiento nacional, declarando que los datos consignados son realizados en carácter de Declaración Jurada, quedando sometidos a los organismos de control.

Fecha de Informe	Número y Fecha del Expediente
01/12/25	7709 20/11/25

PERSONA ASIGNADA A LA COMISIÓN

Nombre y Apellido	C.I. N°	Funcionario	Firma
VANESSA LILIANA AYALA MAIDANA	4112473	Si [X] No [ ]	

Cargo	Personal
TECNICA	Permanente [ ] Contratado [X] Otros [ ]

Teléfono	Correo Electrónico
0984264305	vanesa.ayala@senave.gov.py

FECHA DE VIAJE

Inicio	Final
28/11/25	28/11/25

MOVILIDAD

Público [ ] Estado [X] Otros [ ]

Chofer asignado / Nombre	Orden de Trabajo Nro.	Km. Inicio	Km. Final
Laura Ruiz Díaz	025950	225310	O.T. ABIERTA AL MES

INFORMACION GEOGRAFICA

Departamento(s)	Localidade(s)
MISIONES	SANTIAGO

DESCRIPCIÓN DE LAS TAREAS

PROSPECCION, MONITOREO, RECEBADO DE TRAMPAS MC PHAIL EN CULTIVOS FRUTALES. EN EL MARCO DEL PROGRAMA DE VIGILANCIA DE MOSCAS DE LA FRUTA DE IMMPORTANCIA AGRICOLA.

OBSERVACIÓN (EN CASO DE MODIFICACIÓN EN RELACIÓN A LO SOLICITADO)

SE ANEXAN FOTOS. OTA N° 3686. ORDEN DE LA CAMIOENETA ABIERTA AL MES

V° B° Director, Director General o Máxima Autoridad	Firma: Aclaración: Sello:

Ing. Agr. M.Sc. Cristian Marcos
Senave - Cosave Res. 153

SENAVE
Dirección de Finanzas
Dpto. de Cuentas
01 DIC 2025
SUJETO A VERIFICACION
ACEPTACION
C.P. Eugenia
Jefa
Dpto. de Contabilidad de Cuentas
SENAVE

ANEXO II-01: INFORME DE COMISIONAMIENTO NACIONAL

Se eleva a consideración de las autoridades institucionales el presente informe de comisionamiento nacional, declarando que los datos consignados son realizados en carácter de Declaración Jurada, quedando sometidos a los organismos de control.

Fecha de Informe	Número y Fecha del Expediente
01/12/25	7709 20/11/25

PERSONA ASIGNADA A LA COMISIÓN

Nombre y Apellido	C.I. N°	Funcionario	Firma
LAURA BEATRIZ RUIZ DIAZ DE YBAÑEZ	3385968	Si [X] No [ ]	

Cargo	Personal
JEFE INTERINO DE DEPARTAMENTO	Permanente [X] Contratado [ ] Otros [ ]

Teléfono	Correo Electrónico
0971573170	laura.ruiz@senave.gov.py

FECHA DE VIAJE

Inicio	Final
28/11/25	28/11/25

MOVILIDAD

Público [ ] Estado [X] Otros [ ]

Chofer asignado / Nombre	Orden de Trabajo Nro.	Km. Inicio	Km. Final
LAURA RUIZ DIAZ	025950	225310	O.T ABIERTA AL MES

INFORMACION GEOGRAFICA

Departamento(s)	Localidade(s)
MISIONES	SANTIAGO

DESCRIPCIÓN DE LAS TAREAS

PROSPECCION, MONITOREO, RECEBADO DE TRAMPAS MC PHAIL EN CULTIVOS FRUTALES. EN EL MARCO DEL PROGRAMA DE VIGILANCIA DE MOSCAS DE LA FRUTA DE IMMPORTANCIA AGRICOLA.

OBSERVACIÓN (EN CASO DE MODIFICACIÓN EN RELACIÓN A LO SOLICITADO)

SE ANEXAN FOTOS OTAN°3686. ORDEN DE LA CAMIONETA ABIERTA AL MES.

V° B° Director, Director General o Máxima Autoridad	Firma: Ing. Agr. M.Sc. Cristian Marecos Aclaración: Senave Cosave N° Py. 153 Sello:

SENAVE
Dirección de Finanzas
Dpto. de Rend. de Cuentas
01 DIC 2025
SUJETO A FISCALIZACION Y ACEPTACION

Lic. Eugenia M. Gómez
Jefa
Dpto. de Rendición de Cuentas
SENAVE

SENAVE

Servicio Nacional de Calidad y Sanidad Vegetal y de Semillas

Domicilio ASUNCION Telefax: 445769

ORDEN DE TRABAJO

☐ ORDINARIO

X ☐ EXTRAORDINARIO

Nº 025950

25950

Vehiculo Tipo: CAMIONETA Chapa: HFS-204 Nº de Orden Asignado 0

Marca y Modelo: NISSAN Área Interior

Conductor Autorizado: LAURA RUIZ DIAZ DE IBAÑEZ

Días Estimados de la Misión: Desde 3 / 11 / 2025 Hasta 30 / 11 / 2025

Horas Estimadas de la Misión: Desde las 00:01 Hasta las 24:00

Km. de Salida: 225310 Km. de Vuelta

Km. estimados de Recorrido: 3000 Km. Real Recorridos

Consumo estimado x 100 Km: Lts. 12

TRABAJOS A REALIZAR:

ACTIVIDADES REFERENTE A LA OFICINA REGIONAL MISIONES - APOYO PARA EL TRASLADO DE MATERIAL

DENTRO DEL TERRITORIO NACIONAL

PUEDEN CONDUCIR: JUAN JOSE LEZCANO, ROMINA AZOYA, VANESA AYALA, CRISTINA BENITEZ, DIEGO BOGADO, ROLANDO SANABRIA, FABIO CORONEL, MARCOS SALINAS.

SERVICIO NACIONAL DE CALIDAD Y SANIDAD VEGETAL Y DE SEMILLAS DEPARTAMENTO TRANSPORTE

Fecha: 3 / 11 / 2025

Responsable del área al que fue asignado el automotor

GRAF. MONARCA S.R.L. - Tte. Fariña 813 - Tel./Fax: 495 772 - 449 103 - RUC: 80013965-8 - C.H.T.N° 1.043
50 Bl. 50 X 3 (25.001 / 27.500) Septiembre 2021

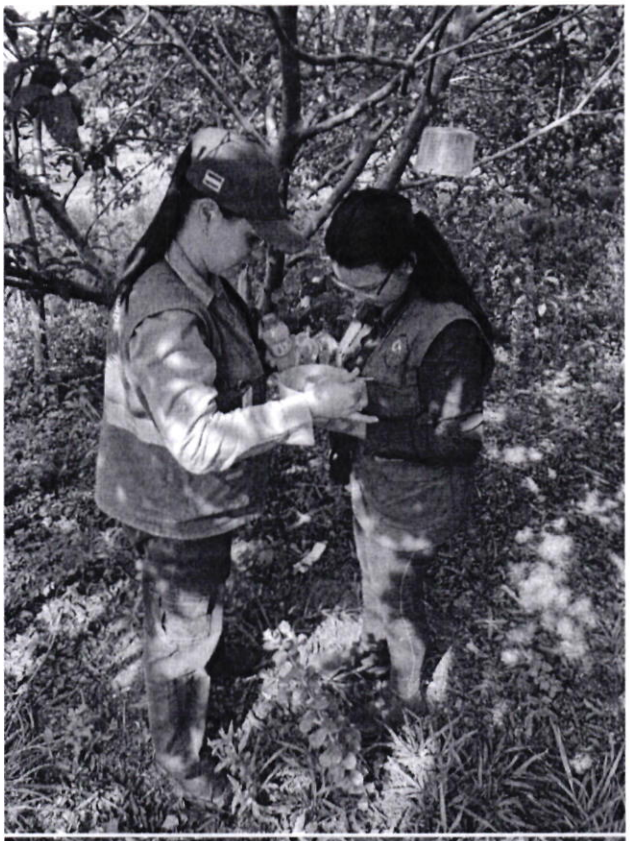

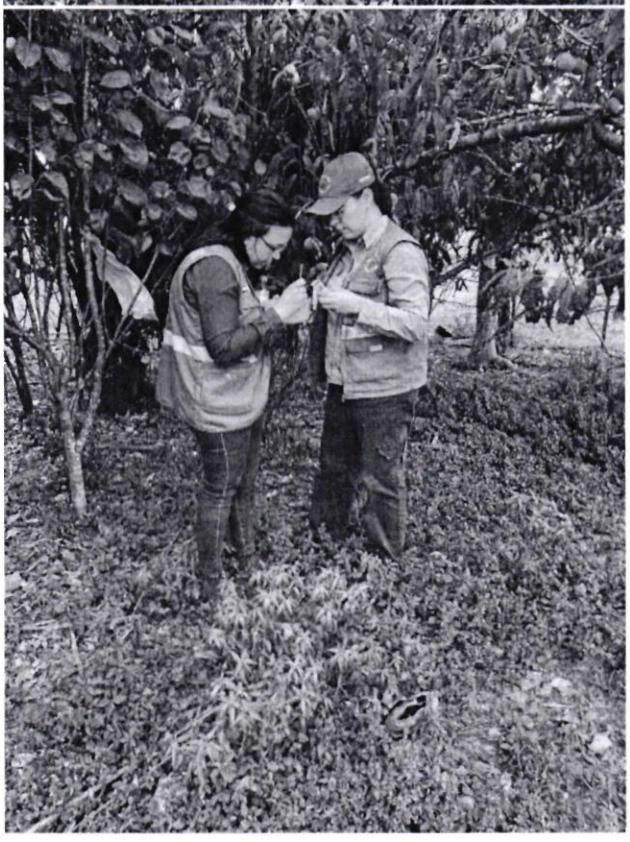

ANEXO II-01: INFORME DE COMISIONAMIENTO NACIONAL

Se eleva a consideración de las autoridades institucionales el presente informe de comisionamiento nacional, declarando que los datos consignados son realizados en carácter de Declaración Jurada, quedando sometidos a los organismos de control.

Fecha de Informe	Número y Fecha del Expediente
01/12/25	7650 19/11/25

PERSONA ASIGNADA A LA COMISIÓN

Nombre y Apellido	C.I. N°	Funcionario	Firma
ANALIA JAZMIN MACIEL OZORIO	3871051	Si [X] No [ ]	

Cargo	Personal
JEFE INTERINO DE DEPARTAMENTO	Permanente [X] Contratado [ ] Otros [ ]

Teléfono	Correo Electrónico
503311 0981875086	analia.maciel@senave.gov.py

FECHA DE VIAJE

Inicio	Final
27/11/25	28/11/25

MOVILIDAD

Público [ ] Estado [X] Otros [ ]

Chofer asignado / Nombre	Orden de Trabajo Nro.	Km. Inicio	Km. Final
CRISTHIAN CARDOZO	32514	216030	OTA ABIERTA

INFORMACION GEOGRAFICA

Departamento(s)	Localidade(s)
CAAGUAZU	DR.J.E. ESTIGARRIBIA

DESCRIPCIÓN DE LAS TAREAS

VERIFICACION PARA LA HABILITACION DE CATEGORIA A10 ENSAYISTA EN LA ENTIDAD COMERCIAL ALCIDES VERA.-

OBSERVACIÓN (EN CASO DE MODIFICACIÓN EN RELACIÓN A LO SOLICITADO)

SENAVE Dirección de Finanzas Dpto. de Rend. de Cuentas 01 DIC 2025 SUJETO A VERIFICACION Y ACEPTACION

C.P. Eugenio M. Gomez Jefe a Dpto. de Rendición de Cuentas SENAVE

V° B° Director, Director General o Máxima Autoridad

Firma Aclaración Sello

Ing. Agr. David Bolla Mora
Dir. Dirección de Agroquímicos
SENAVE - Py

SENAVE

Servicio Nacional de Calidad y Sanidad Vegetal y de Semillas

Domicilio: ASUNCION Telefax: 445769

ORDEN DE TRABAJO

☐ ORDINARIO

X ☐ EXTRAORDINARIO

Nº 0032514

32514

Vehiculo Tipo: CAMIONETA Chapa: HFS-210

Marca y Modelo: NISSAN Nº de Orden Asignado: 0

Conductor Autorizado: DAVID BOLLA MORA Área Interior:

Días Estimados de la Misión: Desde 17 / 11 / 2025 Hasta 30 / 11 / 2025

Horas Estimadas de la Misión: Desde las 00:01 Hasta las 24:00

Km. de Salida: 216030 Km. de Vuelta:

Km. estimados de Recorrido: 3000 Km. Real Recorridos:

Consumo estimado x 100 Km: Lts. 12

TRABAJOS A REALIZAR:

ACTIVIDADES REFERENTES A LA DIRECCION DE AGROQUIMICOS E INSUMOS AGRICOLAS - APOYO AL TRASLADO DE LOS FUNCIONARIOS DEL SENAVE

DENTRO DEL TERRITORIO NACIONAL

PUEDEN CONDUCIR: HUGO CANO, CRISTHIAN CARDOZO, ANALIA MACIEL, LEYLA DIAZ, LIZ GIMENEZ, GIANNINA ARIAS, OSCAR FRESCURA, JOSE IRALA, NESTOR CARDOZO, JOSE ESTIGARRIBIA, FABIO CORONEL, ROLANDO SANABRIA, AGUSTIN BRITEZ

Fecha: 17 / 11 / 2025

Paola Gómez
Responsable del área al que fue asignado el automotor

Paola Gómez
Dpto. de Transporte

GRAF. MONARCA S.R.L. - Tte. Fariña 813 - Tel./Fax: 495 772 - 449 103 - RUC: 80012065-8 - C.H.T. Nº 1.633
100 Bl. 100x3 (31.201 / 41.200) Enero 2025

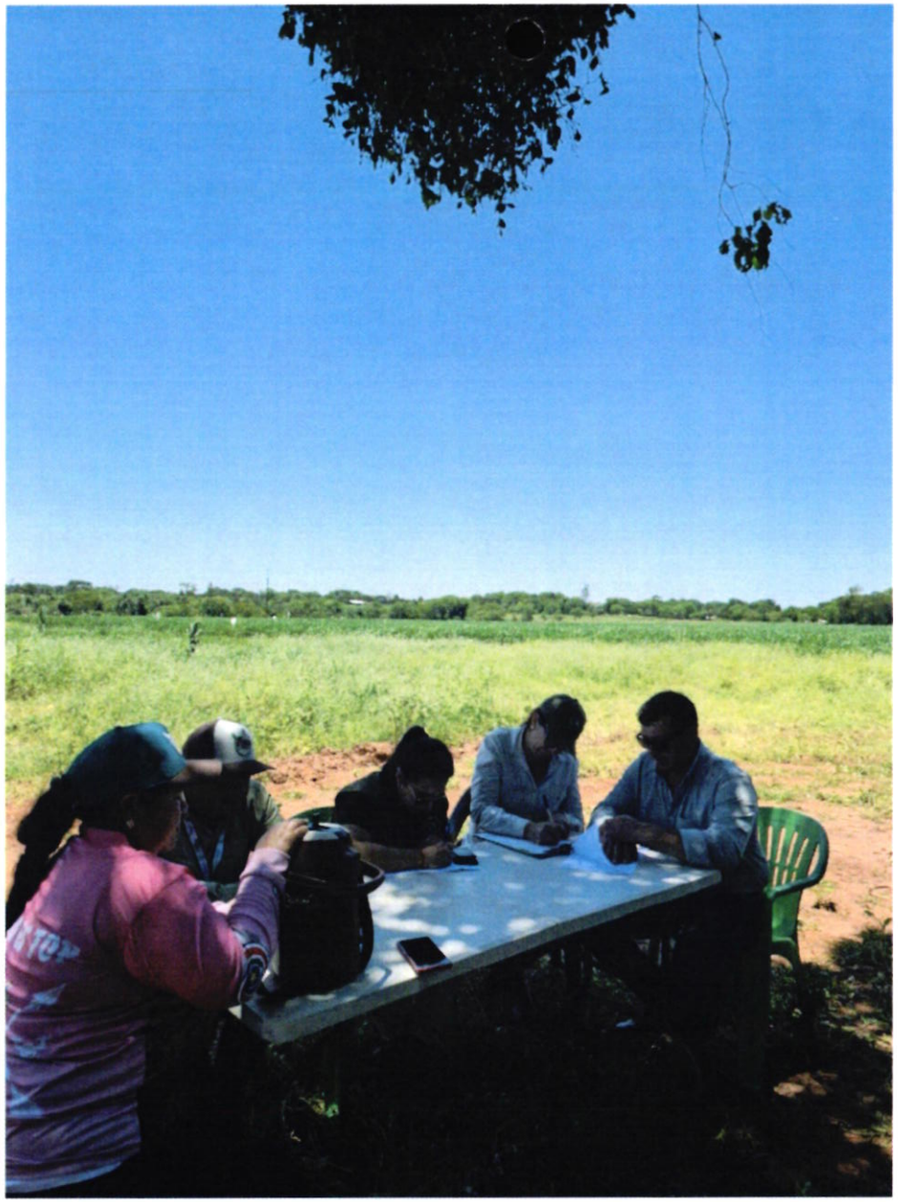



ANEXO II-01: INFORME DE COMISIONAMIENTO NACIONAL

Se eleva a consideración de las autoridades institucionales el presente informe de comisionamiento nacional, declarando que los datos consignados son realizados en carácter de Declaración Jurada, quedando sometidos a los organismos de control.

Fecha de Informe	Número y Fecha del Expediente
01/12/25	7650 19/11/25

PERSONA ASIGNADA A LA COMISIÓN

Nombre y Apellido	C.I. N°	Funcionario	Firma
INGRID KATHERINE ALVARENGA FLEITAS	4844558	Si [X] No [ ]	

Cargo	Personal
TECNICA	Permanente [ ] Contratado [X] Otros [ ]

Teléfono	Correo Electrónico
0982-248097	ingrid.alvarenga@senave.gov.py

FECHA DE VIAJE

Inicio	Final
27/11/25	28/11/25

MOVILIDAD

Público [ ] Estado [X] Otros [ ]

Chofer asignado / Nombre	Orden de Trabajo Nro.	Km. Inicio	Km. Final
CRISTHIAN CARDOZO	32514	216030	OTA ABIERTA

INFORMACION GEOGRAFICA

Departamento(s)	Localidade(s)
CAAGUAZU	DR.J.E. ESTIGARRIBIA

DESCRIPCIÓN DE LAS TAREAS

VERIFICACIÓN PARA LA HABILITACIÓN DE CATEGORÍA A 10 ENSAYISTA EN LA ENTIDAD COMERCIAL ALCIDES VERA.-

OBSERVACIÓN (EN CASO DE MODIFICACIÓN EN RELACIÓN A LO SOLICITADO)

V° B° Director, Director General o Máxima Autoridad	Firma: Aclaración: Ing. Agr. David Bolla Mora Dir. de Agroquímicos e Insumos Agrícolas Sello:

SENAVE Dirección de Finanzas Dpto. de Cuentas 01 DIC 2025 VERIFICACIÓN Y APROBACIÓN CIP Eugenia M. Gómez Jefa Dpto. de Rendición de Cuentas SENAVE

Debe ser: También forma parte de la
OT Nº 32.514 los funcionarios Ingrid Alvarenga
y

Paola Gómez

SENAVE

Servicio Nacional de Calidad y Sanidad Vegetal y de Semillas

Domicilio: ASUNCION Telefax: 445789

ORDEN DE TRABAJO

Nº 0032514

32514

☐ ORDINARIO

X ☐ EXTRAORDINARIO

Vehiculo Tipo: CAMIONETA Chapa: HFS-210 Nº de Orden Asignado: 0

Marca y Modelo: NISSAN Área Interior:

Conductor Autorizado: DAVID BOLLA MORA

Días Estimados de la Misión: Desde 17 / 11 / 2025 Hasta 30 / 11 / 2025

Horas Estimadas de la Misión: Desde las 00:01 Hasta las 24:00

Km. de Salida: 216030 Km. de Vuelta:

Km. estimados de Recorrido: 3000 Km. Real Recorridos:

Consumo estimado x 100 Km: Lts. 12

TRABAJOS A REALIZAR:

ACTIVIDADES REFERENTES A LA DIRECCION DE AGROQUIMICOS E INSUMOS AGRICOLAS - APOYO AL TRASLADO DE LOS FUNCIONARIOS DEL SENAVE

DENTRO DEL TERRITORIO NACIONAL

PUEDEN CONDUCIR: HUGO CANO, CRISTHIAN CARDOZO, ANALIA MACIEL, LEYLA DIAZ, LIZ GIMENEZ, GIANINA ARIAS, OSCAR FRESCURA, JOSE IRALA, NESTOR CANDOZO, JOSE ESTIGARRIBIA, FABIO CORONEL, ROLANDO SANABRIA, AGUSTIN BRITEZ

Fecha: 17 / 11 / 2025

Paola Gómez
Responsable del área de transporte
al que fue asignado el automotor

GRAF. MONARCA S.R.L. - Tte. Fariña 813 - Tel./Fax: 495 772 - 449 103 - RUC: 80[illegible] - C.H. Nº [illegible]
100 Bl. 100x3 (31.201 / 41.200) Enero 2025

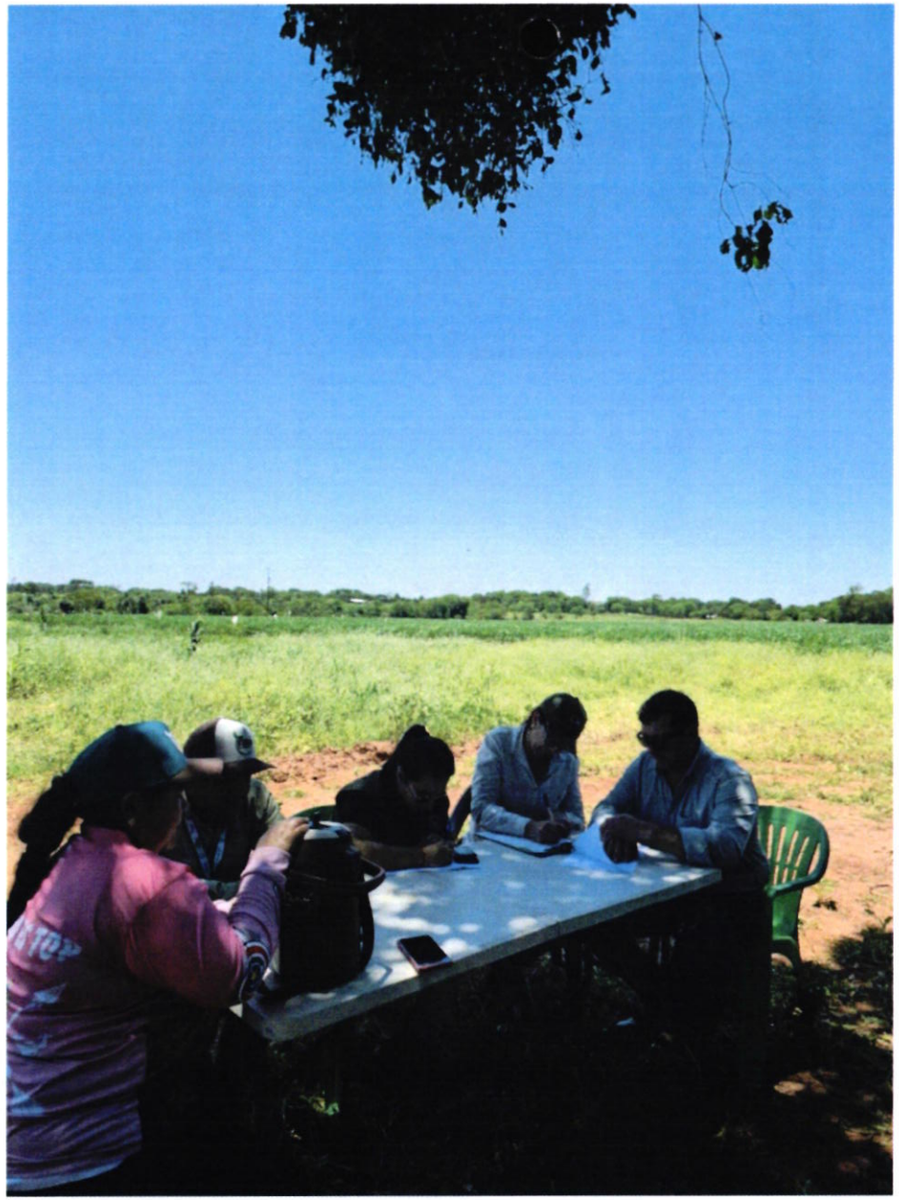



SERVICIO NACIONAL DE CALIDAD Y SANIDAD VEGETAL Y DE SEMILLAS
PARAGUAY

GOBIERNO DEL PARAGUAY

123

ANEXO II-01: INFORME DE COMISIONAMIENTO NACIONAL

Se eleva a consideración de las autoridades institucionales el presente informe de comisionamiento nacional, declarando que los datos consignados son realizados en carácter de Declaración Jurada, quedando sometidos a los organismos de control.

Fecha de Informe	Número y Fecha del Expediente
03/12/25	7593 17/11/25

PERSONA ASIGNADA A LA COMISIÓN

Nombre y Apellido	C.I. N°	Funcionario	Firma
LORENZA ASTERIA CARDOZO DE CESPEDES	1558623	Si [X] No [ ]	

Cargo	Personal
JEFA DE DEPARTAMENTO	Permanente [X] Contratado [ ] Otros [ ]

Teléfono	Correo Electrónico
575807 // 0981-138225 0994 764140	lorenza.cardozo@senave.gov.py

FECHA DE VIAJE

Inicio	Final
24/11/25	28/11/25

MOVILIDAD

Público [ ] Estado [X] Otros [ ]

Chofer asignado / Nombre	Orden de Trabajo Nro.	Km. Inicio	Km. Final
JOSE IRALA GARCETE	31823	350030	352240

INFORMACION GEOGRAFICA

Departamento(s)	Localidade(s)
ALTO PARANA	YGUAZU - JUAN L. MALLORQUIN - SANTA ROSA DEL MONDAY - SANTA RITA - NARANJAL - SAN CRISTÓBAL - DR. RAÚL PEÑA

DESCRIPCIÓN DE LAS TAREAS

REALIZAR LA SUPERVISION IN SITU A EMPRESAS EN SITUACION DE REGISTROS VENCIDOS Y CANCELADOS.-

OBSERVACIÓN (EN CASO DE MODIFICACIÓN EN RELACIÓN A LO SOLICITADO)

SENAVE Dirección de Finanzas Dpto. de Rend. de Cuentas 03 DIC 2025 VERIFICACION ACEPTACION

Abog. Ismael Fernández Revisor - Dpto. Rendición de Cuentas

V° B° Director, Director General o Máxima Autoridad	Firma:
	Aclaración: Ing. Agr. Jose Giménez Director DICAO SENAVE
	Sello:

SENAVE

Servicio Nacional de Calidad y Sanidad Vegetal y de Semillas

Domicilio: ASUNCION Telefax: 445769

ORDEN DE TRABAJO

Nº 0031823

31823

☐ ORDINARIO

X ☐ EXTRAORDINARIO

Vehiculo Tipo: L-200 Chapa: HAA-231 Nº de Orden Asignado: 0

Marca y Modelo: MITSUBISHI Área Interior: DOBLE

Conductor Autorizado: JOSE IGNACIO IRALA GARCETE

Días Estimados de la Misión: Desde 22 / 11 / 2025 Hasta 28 / 11 / 2025

Horas Estimadas de la Misión: Desde las 00:01 Hasta las 24:00

Km. de Salida: 350030 Km. de Vuelta: 352240

Km. estimados de Recorrido: 1500 Km. Real Recorridos: 2210

Consumo estimado x 100 Km: Lts. 12

TRABAJOS A REALIZAR:

TRASLADO DE LAS FUNCIONARIAS DE LA DGT EN EL DEPARTAMENTO DE ALTO PARANA

DENTRO DEL TERRITORIO NACIONAL

ACOMPAÑAN: ROSSANA ARGUELLO, LORENZA CARDOZO

Fecha: 22 / 11 / 2025

Responsable del área al que fue asignado el automotor

GRAF. MONARCA S.R.L. - Tte. Fariña 813 - Tel./Fax: 495 772 - 449 103 - RUC: 80013965-8 - C.H.T. Nº 1.043
100 Bl. 100x3 (31.201 / 41.200) Enero 2025

SENAVE • SERVICIO NACIONAL DE CALIDAD Y SANIDAD VEGETAL Y DE SEMILLAS • DEPARTAMENTO DE TRANSPORTE

Paola Gómez
Dpto. de Transporte

TOMAS FOTOGRÁFICAS QUE EVIDENCIAN LAS ACTIVIDADES REALIZADAS EN FECHAS 24 AL 28 DE NOVIEMBRE, SUPERVISIÓN IN SITU A EMPRESAS EN SITUACIÓN DE REGISTROS VENCIDOS Y CANCELADOS

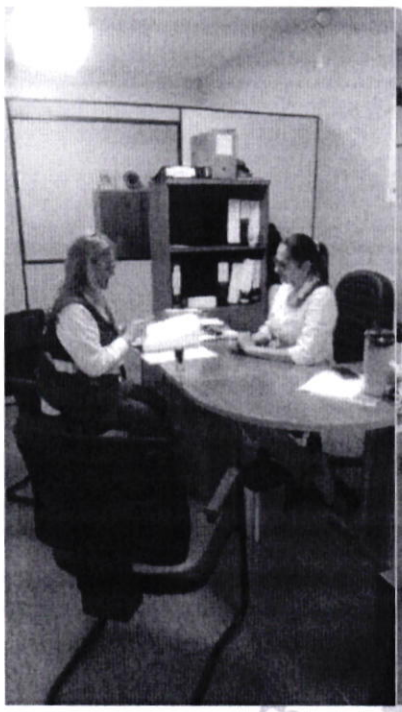

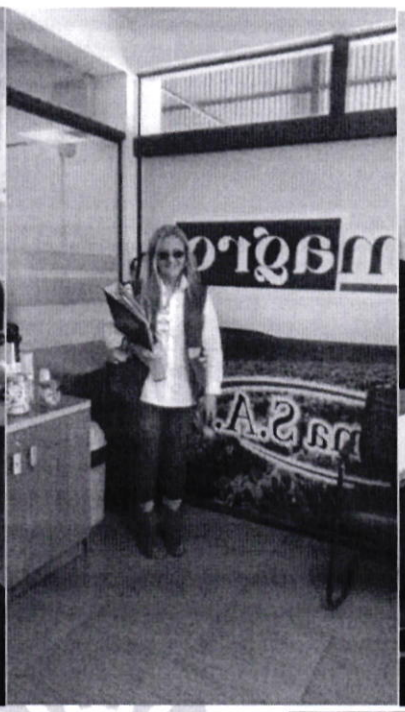

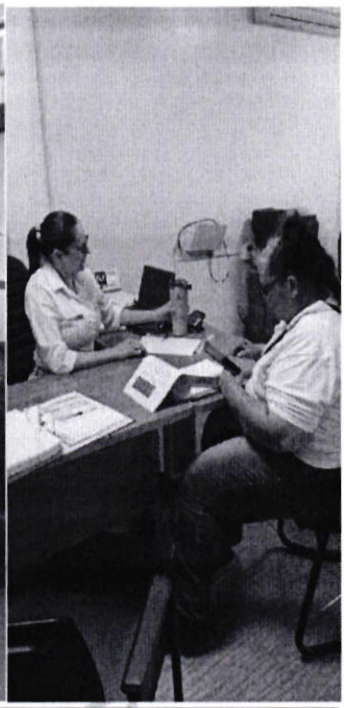

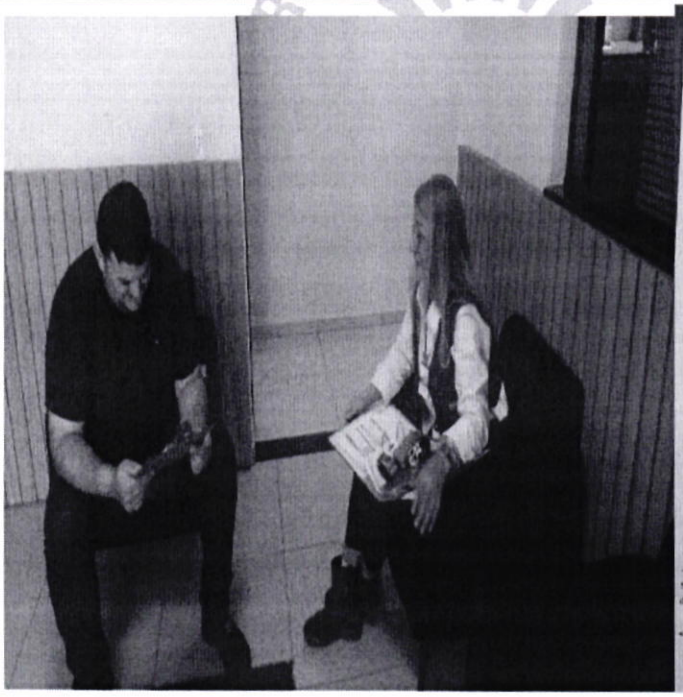

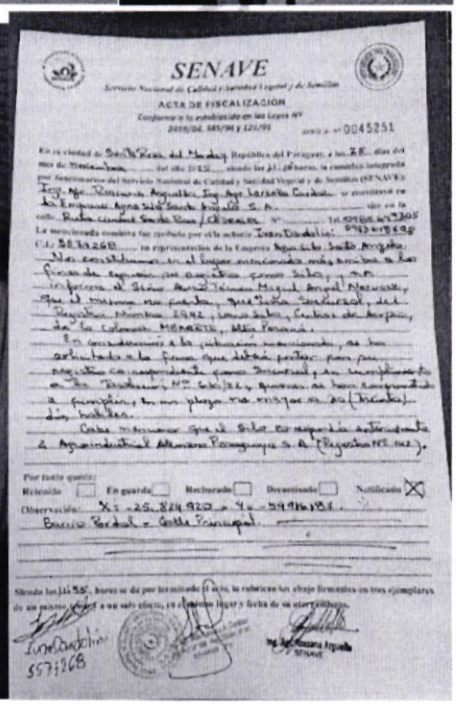

SENAVE

Servicio Nacional de Calidad y Sanidad Vegetal y de Semillas

ACTA DE FISCALIZACION

Conforme a lo establecido en las Leyes Nº 2459/04, 385/94 y 426/94

0045251

En la ciudad de Santa Rosa del Monday, República del Paraguay, a los 28 días del mes de Noviembre del año 2025, siendo las 11:30 horas, la comitiva integrada por funcionarios del Servicio Nacional de Calidad y Sanidad Vegetal y de Semillas (SENAVE) Ing. Agr. Romina Arguello, Ing. Agr. Isabella Cardozo, se constituyó en la Empresa Agro Sol Santa Rosa S.A. sito en la calle Ruta Ciudad Santa Rosa / Obligado Nº ... Tel. 0985 617 305

La mencionada comisión fue recibida por el/la señor/a Ivan Diodati 0985 615 995 C.I. 5833268 en representación de la Empresa Agro Sol Santa Rosa. Acto constitutivo en el lugar mencionado más arriba de las fincas de esquema de cuadros Green Seed, y el Sr. informa al Técnico Daniel Tomas Miguel Angel Narvaez, que el mismo no posee, que Santa Teresa del Ingeniero Moreno 1942, Green Seed, Cuchas de Aeropuerto, de la Colonia MENNITA, Mita Fernando.

En consecuencia a la situación mencionada, se les solicitado a la firma que deberá poseer para su registro en vigencia como Productor, en cumplimiento a la Resolución Nº 5621/25, quedando en tomar conocimiento a partir, en un plazo no mayor de 30 (treinta) días hábiles.

Cabe mencionar que el Sitio en especial está inscripto a Agroindustrial Alemana Paraguaya S.A. (Registro Nº 142).

Por tanto queda:

Retenido ☐ En guarda ☐ Rechazado ☐ Decomisado ☐ Notificado ☒

Observación: X: -25.328920 Y: -54.986181

Barrio Verdal - Calle Principal

Siendo las 11:55, horas se da por terminado el acto, se rubricaron los otros formularios en tres ejemplares de un mismo tenor y a un solo efecto, en el mismo lugar y fecha de su otorgamiento.

Ivan Diodati 5571368

Ing. Agr. Romina Arguello SENAVE

REGISTRO N° 130 – SILO DE LA FIRMA HUSSEIN MOUNIR MOUZANNAR

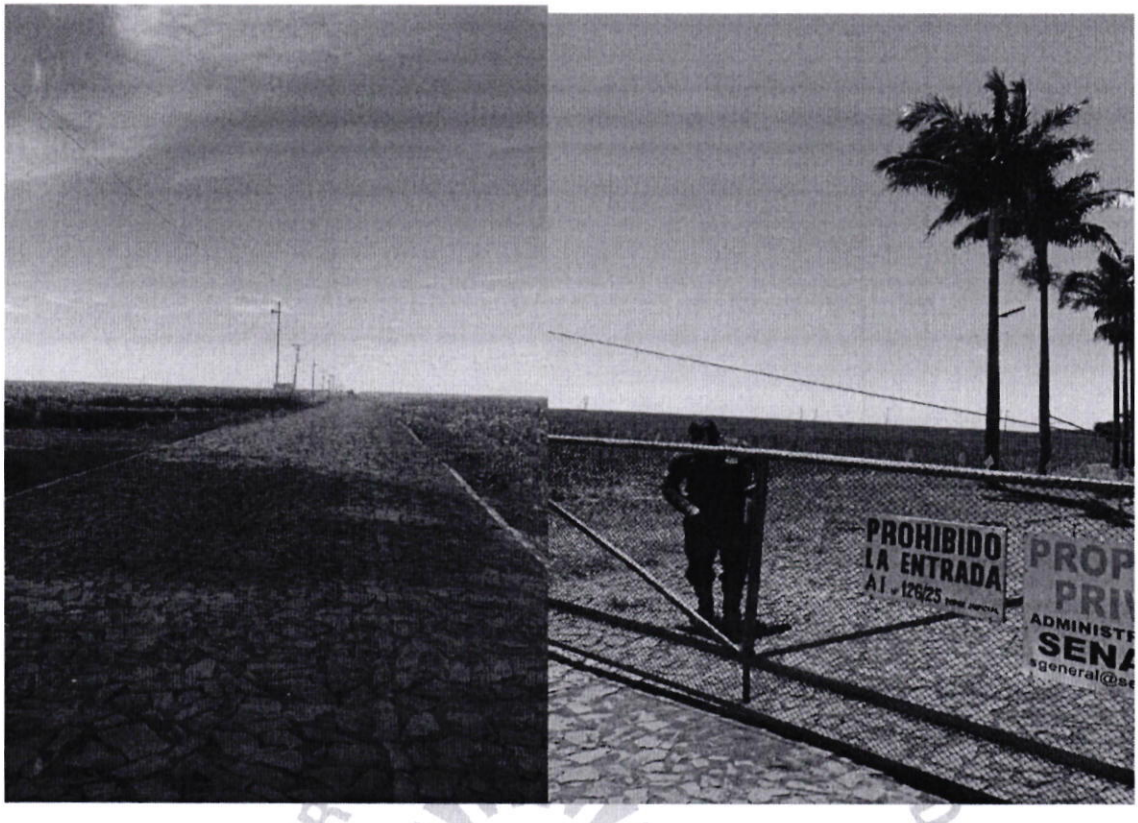

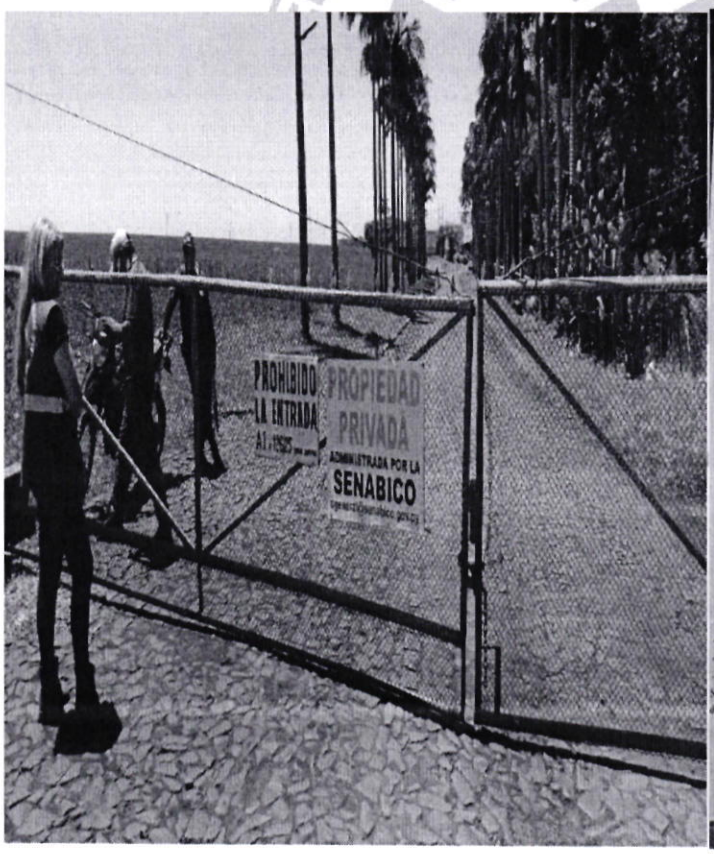

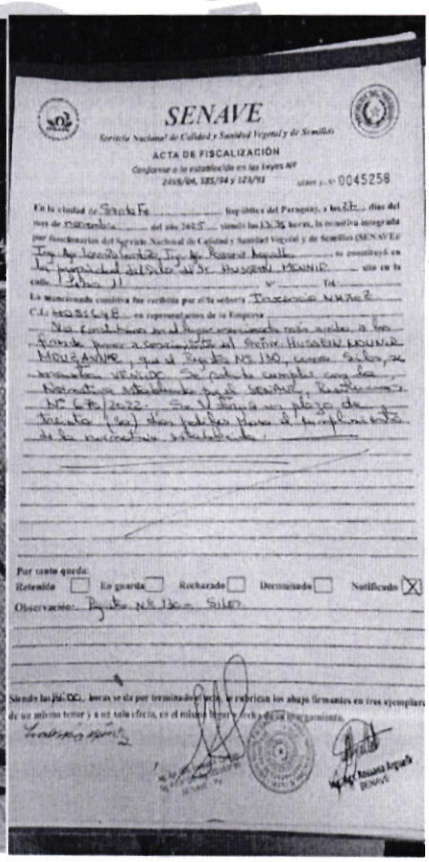

SENAVE

Servicio Nacional de Calidad y Sanidad Vegetal y de Semillas

ACTA DE FISCALIZACIÓN

Conforme a lo establecido en las leyes N° 2459/04, 385/94 y 123/91

acta n.º 0045258

En la ciudad de Santa Fe, República del Paraguay, a los 11 días del mes de noviembre del año 2025, siendo las 13:35 horas, la suscrita integrada por funcionarios del Servicio Nacional de Calidad y Sanidad Vegetal y de Semillas (SENAVE) Ing. Agr. Verónica Sanabria, Ing. Agr. Manuel Arguello, se constituyó en la propiedad del Silo de Sr. HUSSEIN MOUNIR, sito en la calle Ruta 11, N° [illegible], Km [illegible]. La mencionada constituye fue recibida por el/la señora/ita Francisca Nuñez, C.I. N° 4035648, en representación de la Empresa [illegible]. Se constituyen en el lugar mencionado para realizar, a los fines de poner a conocimiento al señor HUSSEIN MOUNIR MOUZANNAR, que el Predio N° 130, ubicado en la localidad de Santa Fe, cumple con la Resolución SENAVE/DG N° 1.676/2022. Se le otorga un plazo de treinta (30) días hábiles para el cumplimiento de la normativa vigente.

Por cuanto queda:

Retenido ☐ En guarda ☐ Rechazado ☐ Decomisado ☐ Notificado ☒

Observación: Predio N° 130 – Silo

Siendo las [illegible] horas se da por terminado el acto, se rubrican los abajo firmantes en tres ejemplares de un mismo tenor y a un solo efecto, en el mismo lugar y fecha de su otorgamiento.

ANEXO II-01: INFORME DE COMISIONAMIENTO NACIONAL

Se eleva a consideración de las autoridades institucionales el presente informe de comisionamiento nacional, declarando que los datos consignados son realizados en carácter de Declaración Jurada, quedando sometidos a los organismos de control.

Fecha de Informe	Número y Fecha del Expediente
29/12/25	8386 15/12/25

PERSONA ASIGNADA A LA COMISIÓN

Nombre y Apellido	C.I. N°	Funcionario	Firma
OSCAR MANUEL FRESCURA GOMEZ	2243145	Si [X] No [ ]	

Cargo	Personal
CHOFER	Permanente [X] Contratado [ ] Otros [ ]

Teléfono	Correo Electrónico
021 204 574 / 0982 144 782	oscar.frescura@senave.gov.py

FECHA DE VIAJE

Inicio	Final
17/12/25	19/12/25

MOVILIDAD

Público [ ] Estado [X] Otros [ ]

Chofer asignado / Nombre	Orden de Trabajo Nro.	Km. Inicio	Km. Final
OSCAR MANUEL FRESCURA GOMEZ	27388	480820	482051

INFORMACION GEOGRAFICA

Departamento(s)	Localidade(s)
CANINDEYU - SAN PEDRO	SALTO DEL GUAIRA - KATUETE - SANTA ROSA DEL AGUARAY

DESCRIPCIÓN DE LAS TAREAS

Traslado de los funcionarios de la Dirección de Gestión de Personas.-

OBSERVACIÓN (EN CASO DE MODIFICACIÓN EN RELACIÓN A LO SOLICITADO)

V° B° Director, Director General o Máxima Autoridad	Firma:
	Aclaración: Lic. Julio Sosa Director Dirección Administrativa
	Sello: SENAVE Dirección de Finanzas 29 DIC 2025 ACEPTACIÓN C.P. Eugenia M. Gomez Jefa Dpto. de Rendición de Cuentas SENAVE

SENAVE

Servicio Nacional de Calidad y Sanidad Vegetal y de Semillas

Domicilio ASUNCION Telefax: 445769

ORDEN DE TRABAJO

Nº 027388
27388

☐ ORDINARIO

X ☐ EXTRAORDINARIO

Vehiculo Tipo: D-MAX Chapa: EAG-514 Nº de Orden Asignado 0

Marca y Modelo: ISUZU Área Interior DOBLE

Conductor Autorizado: OSCAR MANUEL FRESCURA GOMEZ

Días Estimados de la Misión: Desde 16 / 12 / 2025 Hasta 22 / 12 / 2025

Horas Estimadas de la Misión: Desde las 00:01 Hasta las 24:00

Km. de Salida: 480820 Km. de Vuelta 482051

Km. estimados de Recorrido: 1500 Km. Real Recorridos 1231

Consumo estimado x 100 Km: Lts. 12

TRABAJOS A REALIZAR:

TRASLADO DE LOS FUNCIONARIOS DE LA DIRECCION DE GESTION DE PERSONAS EN LOS DEPARTAMENTOS DE CANINDEYU, SAN PEDRO

DENTRO DEL TERRITORIO NACIONAL

ACOMPAÑAN: ALEJANDRO DELGADO, MAKERLI BENEGAS

Fecha: 16 / 12 / 2025

Responsable del área al que fue asignado el automotor

GRAF. MONARCA S.R.L. - Tte. Fariña 813 - Tel./Fax: 495 772 - 449 103 - RUC: 80013965-8 - C.H.T. Nº 1.043
50 Bl. 50 X 3 (25.001 / 27.500) Septiembre 2021

SERVICIO NACIONAL DE CALIDAD Y SANIDAD VEGETAL Y DE SEMILLAS · DEPARTAMENTO DE TRANSPORTE · SENAVE · REPÚBLICA DEL PARAGUAY

Gómez
de Transporte

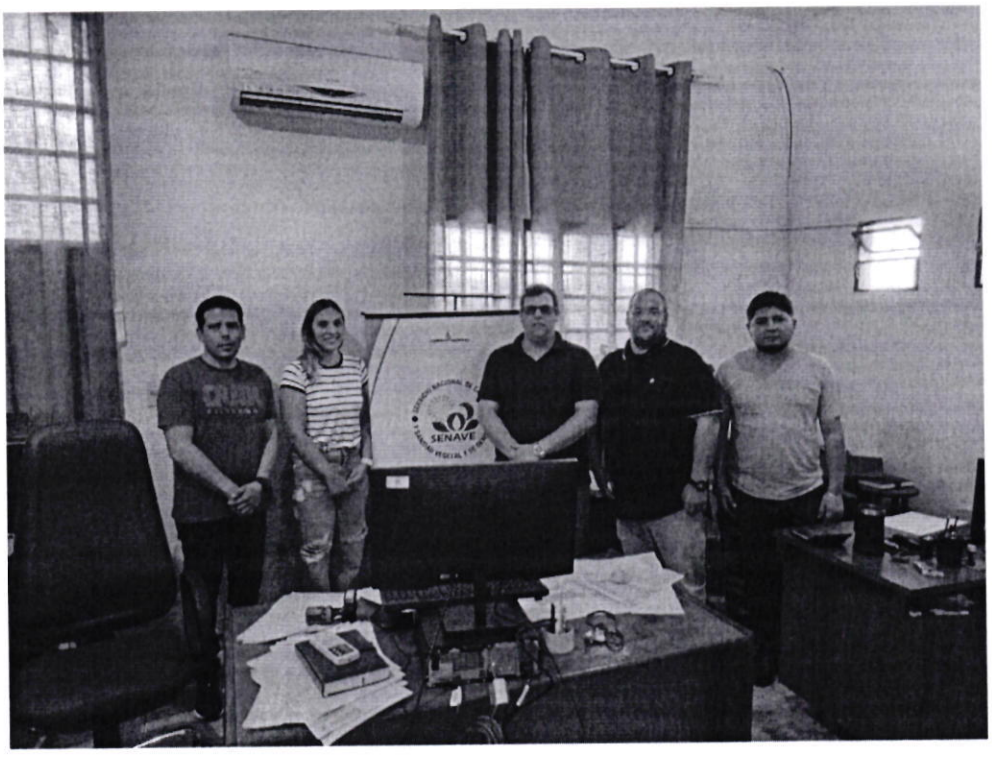
SENAVE

ANEXO II-01: INFORME DE COMISIONAMIENTO NACIONAL

Se eleva a consideración de las autoridades institucionales el presente informe de comisionamiento nacional, declarando que los datos consignados son realizados en carácter de Declaración Jurada, quedando sometidos a los organismos de control.

Fecha de Informe	Número y Fecha del Expediente
30/12/25	8372 15/12/25

PERSONA ASIGNADA A LA COMISIÓN

Nombre y Apellido	C.I. N°	Funcionario	Firma
ALFREDO TORRES	807918	Si [X] No [ ]	

Cargo	Personal
CHOFER	Permanente [X] Contratado [ ] Otros [ ]

Teléfono	Correo Electrónico
0983 749 713	alfredo.torres@senave.gov.py

FECHA DE VIAJE

Inicio	Final
22/12/25	22/12/25

MOVILIDAD

Público [ ] Estado [X] Otros [ ]

Chofer asignado / Nombre	Orden de Trabajo Nro.	Km. Inicio	Km. Final
ALFREDO TORRES	32728	379350	379618

INFORMACION GEOGRAFICA

Departamento(s)	Localidade(s)
CORDILLERA	CAACUPE

DESCRIPCIÓN DE LAS TAREAS

Traslado de los funcionarios del Departamento de Patrimonio los Señores José Silva y José Chilavert.-

OBSERVACIÓN (EN CASO DE MODIFICACIÓN EN RELACIÓN A LO SOLICITADO)

V° B° Director, Director General o Máxima Autoridad	Firma: Aclaración: Sello:

SENAVE
Dirección de Finanzas
Dpto. de Rend. de Cuentas
30 DIC 2025
SUJETO A VERIFICACION Y ACEPTACION

Lic. Julio Sosa
Director
Dirección Administrativa

C.P. Eugenia M. Gómez
Jefa
Dpto. de Rendición de Cuentas
SENAVE

SENAVE

Servicio Nacional de Calidad y Sanidad Vegetal y de Semillas

Domicilio ASUNCION Telefax: 445769

ORDEN DE TRABAJO

☐ ORDINARIO Nº 0032728

32728

X ☐ EXTRAORDINARIO

Vehiculo Tipo: D-MAX Chapa: EAG-510 Nº de Orden Asignado 0

Marca y Modelo: ISUZU Área Interior DOBLE

Conductor Autorizado: ALFREDO TORRES

Días Estimados de la Misión: Desde 20 / 12 / 2025 Hasta 23 / 12 / 2025

Horas Estimadas de la Misión: Desde las 00:01 Hasta las 24:00

Km. de Salida: 379350 Km. de Vuelta 379618

Km. estimados de Recorrido: 1000 Km. Real Recorridos 268

Consumo estimado x 100 Km: Lts. 12

TRABAJOS A REALIZAR:

TRASLADO DE LOS FUNCIONARIOS DE PARTIMONIO EN EL DEPARTAMENTO DE CORDILLERA

DENTRO DEL TERRITORIO NACIONAL

ACOMPAÑAN: JOSE SILVA, JOSE CHILAVERT

SERVICIO NACIONAL DE CALIDAD Y SANIDAD VEGETAL Y DE SEMILLAS DEPARTAMENTO DE TRANSPORTE SENAVE

Fecha: 20 / 12 / 2025

Responsable del área al que fue asignado el automotor

GRAF. MONARCA S.R.L. - Tte. Fariña 813 - Tel./Fax: 495 772 - 449 103 - RUC: 80013965-8 - C.H.T. Nº 1.043
100 Bl. 100x3 (31.201 / 41.200) Enero 2025

SERVICIO NACIONAL DE CALIDAD Y SANIDAD VEGETAL Y DE SEMILLAS DEPARTAMENTO DE TRANSPORTE

Paola Gomez
Dpto. de Transporte

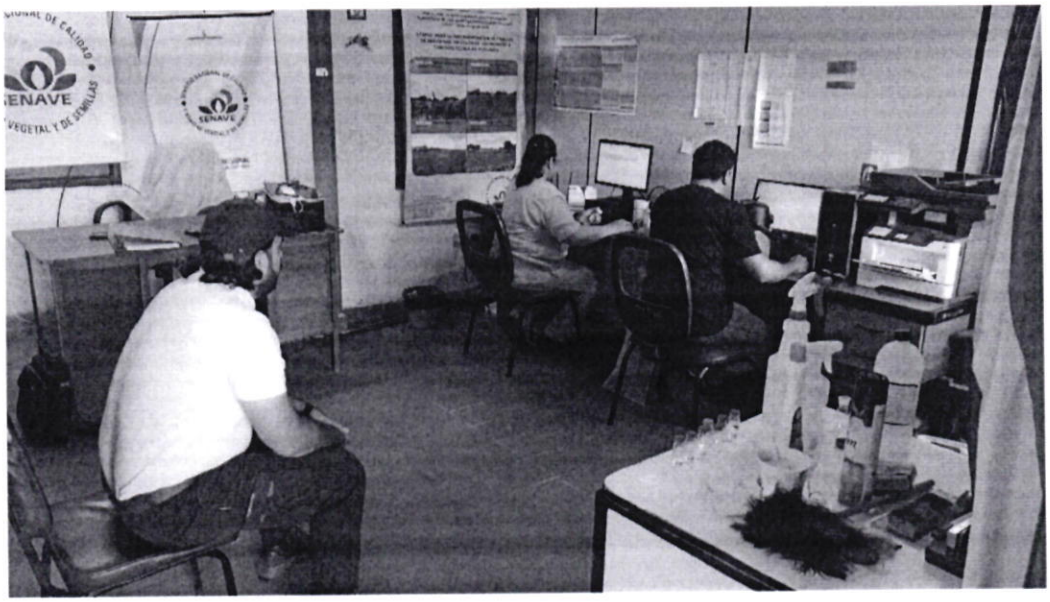
SENAVE

ANEXO II-01: INFORME DE COMISIONAMIENTO NACIONAL

Se eleva a consideración de las autoridades institucionales el presente informe de comisionamiento nacional, declarando que los datos consignados son realizados en carácter de Declaración Jurada, quedando sometidos a los organismos de control.

Fecha de Informe	Número y Fecha del Expediente
17/12/25	7947 01/12/25

PERSONA ASIGNADA A LA COMISIÓN

Nombre y Apellido	C.I. N°	Funcionario	Firma
LORENA ISABEL CHAPARRO HANEMAN	4175662	Si [X] No [ ]	

Cargo	Personal
AUDITOR DE CAMPO	Permanente [X] Contratado [ ] Otros [ ]

Lic. Lorena Chaparro Haneman
Auditoria Interna Institucional
SENAVE

Teléfono	Correo Electrónico
021 751 238 0992 280 345	lorena.chaparro@senave.gov.py

FECHA DE VIAJE

Inicio	Final
09/12/25	12/12/25

MOVILIDAD

Público [ ] Estado [X] Otros [ ]

Chofer asignado / Nombre	Orden de Trabajo Nro.	Km. Inicio	Km. Final
Joel Medina Serafini	33011	98211	99227

INFORMACION GEOGRAFICA

Departamento(s)	Localidade(s)
CAAGUAZU - ALTO PARANA	CORONEL OVIEDO - MINGA GUAZU - CIUDAD DEL ESTE - SANTA HELENA

DESCRIPCIÓN DE LAS TAREAS

OTA 48-25 Auditoría de Apoyo Operacional - Sistema de Control Interno - Aplicar entrevistas a Funcionarios.-

OBSERVACIÓN (EN CASO DE MODIFICACIÓN EN RELACIÓN A LO SOLICITADO)

09/12/25: Cnel. Oviedo; 10/12/25: Minga Guazú; 11/12/25: CDE-Santa Helena: 12/12/25: Retorno a Asunción.

V° B° Director, Director General o Máxima Autoridad	Firma:
	Aclaración:
	Sello:

SENAVE
Dirección de Finanzas
Dpto. de Rend. de Cuentas
17 DIC 2025
SUJETO A VERIFICACIÓN Y ACEPTACIÓN

Lic. Alex F. Martínez Franco
Auditor interno Institucional
SENAVE

C.P. Eugenia M. Gómez
Jefa
Dpto. de Rendición de Cuentas
SENAVE

SENAVE

Servicio Nacional de Calidad y Sanidad Vegetal y de Semillas

Domicilio ASUNCION Telefax: 445769

ORDEN DE TRABAJO

Nº 0033011
33011

☐ ORDINARIO

X ☐ EXTRAORDINARIO

Vehiculo Tipo: MINIBUS Chapa: AAMP-660 Nº de Orden Asignado 0

Marca y Modelo: HYUNDAI Área Interior

Conductor Autorizado: JOEL MEDINA SERAFINI

Días Estimados de la Misión: Desde 9/12/2025 Hasta 15/12/2025

Horas Estimadas de la Misión: Desde las 00:01 Hasta las 24:00

Km. de Salida: 98211 Km. de Vuelta 99227

Km. estimados de Recorrido: 1500 Km. Real Recorridos 1016

Consumo estimado x 100 Km: Lts. 12

TRABAJOS A REALIZAR:

TRASLADO DE LAS FUNCIONARIAS DE LA AUDITORIA INTERNA INSTITUCIONAL EN LOS DEPARTAMENTOS DE ALTO PARANA Y CAAGUAZU

DENTRO DEL TERRITORIO NACIONAL

ACOMPAÑAN: MARIA INES OJEDA, BLANCA VERA, LORENA CHAPARRO

SERVICIO NACIONAL DE CALIDAD Y SANIDAD VEGETAL Y DE SEMILLAS - DEPARTAMENTO DE TRANSPORTE - SENAVE - REPUBLICA DEL PARAGUAY

Fecha: 9/12/2025

Responsable del área al que fue asignado el automotor

GRAF. MONARCA S.R.L. - Tte. Fariña 813 - Tel./Fax: 495 772 - 449 103 - RUC: 80013965-8 - C.H.T. Nº 1.043
100 Bl. 100x3 (31.201 / 41.200) Enero 2025

Pablo Gomez
Dpto. de Transporte



Oficina Regional Cnel. Oviedo (09/12/2025)





OPI CDE (11/12/2025)

ANEXO II-01: INFORME DE COMISIONAMIENTO NACIONAL

Se eleva a consideración de las autoridades institucionales el presente informe de comisionamiento nacional, declarando que los datos consignados son realizados en carácter de Declaración Jurada, quedando sometidos a los organismos de control.

Fecha de Informe	Número y Fecha del Expediente
21/11/25	7230 05/11/25

PERSONA ASIGNADA A LA COMISIÓN

Nombre y Apellido	C.I. N°	Funcionario	Firma
WILFRIDO NERI AGUILERA BRITEZ	2524109	Si [X] No [ ]	

Cargo	Personal
TECNICO	Permanente [X] Contratado [ ] Otros [ ]

Teléfono	Correo Electrónico
0983693381	wilfrido.aguilera@senave.gov.py

FECHA DE VIAJE

Inicio	Final
18/11/25	18/11/25

MOVILIDAD

Público [ ] Estado [X] Otros [ ]

Chofer asignado / Nombre	Orden de Trabajo Nro.	Km. Inicio	Km. Final
WILFRIDO AGUILERA	26733	175584	ABIERTO

INFORMACION GEOGRAFICA

Departamento(s)	Localidade(s)
CAAGUAZU	CORONEL OVIEDO

DESCRIPCIÓN DE LAS TAREAS

PARTICIPAR DE LA CAPACITACION ESTRUCTURA DE LA NORMA DE REQUISITOS MINIMOS MECIP 2025.-

OBSERVACIÓN (EN CASO DE MODIFICACIÓN EN RELACIÓN A LO SOLICITADO)

CORRESPONDE A LA OTA 40

V° B° Director, Director General o Máxima Autoridad	Firma: Aclaración: Sello:

Ing. Agr. M.Sc. Cristian Marecos
Senave - Cosave N° Py. 153

SENAVE Dirección de Finanzas Dpto. de Rend. de Cuentas
21 NOV 2025
SUJETO A VERIFICACION Y ACEPTACION

C.P. Eugenia M. Gómez
Jefa
Dpto. de Rendición de Cuentas
SENAVE

SENAVE

Servicio Nacional de Calidad y Sanidad Vegetal y de Semillas

445789

Domicilio ASUNCION Telefax:

ORDEN DE TRABAJO

☐ ORDINARIO

X ☐ EXTRAORDINARIO

Nº 026733
26733

Vehiculo Tipo: CAMIONETA Chapa: HFS-202 Nº de Orden Asignado 0

Marca y Modelo: NISSAN Área Interior

Conductor Autorizado: DEISI NOEMI ACOSTA ALARCON

Días Estimados de la Misión: Desde 3 / 11 / 2025 Hasta 30 / 11 / 2025

Horas Estimadas de la Misión: Desde las 00:01 Hasta las 24:00

Km. de Salida: 175584 Km. de Vuelta

Km. estimados de Recorrido: 3000 Km. Real Recorridos

Consumo estimado x 100 Km: Lts. 12

TRABAJOS A REALIZAR:

ACTIVIDADES REFERENTE A LA OFICINA REGIONAL CANINDEYU, APOYO EN EL TRASLADO DE LOS FUNCIONARIOS DEL SENAVE

DENTRO DEL TERRITORIO NACIONAL

PUEDEN CONDUCIR: EZEQUIEL MEDINA, JUAN EDVIO MARTINEZ, OSCAR CACERES, WILFRIDO AGUILERA, ROLANDO SANABRIA, FABIO CORONEL, MARCOS SALINAS, DENIS MERELES.

Fecha: 3 / 11 / 2025

Paola Gómez
Dpto. de Transporte

Responsable del área al que fue asignado el automotor

Paola Gómez
Dpto. de Transporte

GRAF. MONARCA S.R.L. - Tte. Fariña 813 - Tel./Fax: 498.772 - 449.103 - RUC: 80013965-8 - C.H. Nº 1.043
50 Bl. 50 X 3 (25.001 / 27.500) Septiembre 2021



ANEXO II-01: INFORME DE COMISIONAMIENTO NACIONAL

Se eleva a consideración de las autoridades institucionales el presente informe de comisionamiento nacional, declarando que los datos consignados son realizados en carácter de Declaración Jurada, quedando sometidos a los organismos de control.

Fecha de Informe	Número y Fecha del Expediente
29/12/25	8214 09/12/25

PERSONA ASIGNADA A LA COMISIÓN

Nombre y Apellido	C.I. N°	Funcionario	Firma
JOSE VICENTE CHILAVERT BATTAGLIA	2992481	Si [X] No [ ]	

Cargo	Personal
ASISTENTE ADMINISTRATIVO	Permanente [X] Contratado [ ] Otros [ ]

Teléfono	Correo Electrónico
370858 0984280860	jose.chilavert@senave.gov.py

FECHA DE VIAJE

Inicio	Final
23/12/25	23/12/25

MOVILIDAD

Público [ ] Estado [X] Otros [ ]

Chofer asignado / Nombre	Orden de Trabajo Nro.	Km. Inicio	Km. Final
Alfredo Torres	32729	379618	379859

INFORMACION GEOGRAFICA

Departamento(s)	Localidade(s)
PARAGUARÍ	YAGUARON - PARAGUARI

DESCRIPCIÓN DE LAS TAREAS

Realizar las actualizaciones de verificación y control de Bienes Patrimoniales de la Institución, además de la Planilla de Responsabilidad Individual F.C-10.-

OBSERVACIÓN (EN CASO DE MODIFICACIÓN EN RELACIÓN A LO SOLICITADO)

V° B° Director, Director General o Máxima Autoridad	Firma: Aclaración: Sello:

CINTHIA CAROLINA CACERES R.
Directora
Dirección de Finanzas

SENAVE
Dirección de Finanzas
Dpto. de Rend. de Cuentas
29 DIC 2025
SUJETO A VERIFICACION Y ACEPTACION

C.P. Eugenia M. Gómez
Jefa
Dpto. de Rendición de Cuentas
SENAVE

SENAVE

Servicio Nacional de Calidad y Sanidad Vegetal y de Semillas

Domicilio: ASUNCION Telefax: 445769

ORDEN DE TRABAJO

Nº 0032729

32729

☐ ORDINARIO

X ☐ EXTRAORDINARIO

Vehiculo Tipo: D-MAX Chapa: EAG-510 Nº de Orden Asignado: 0

Marca y Modelo: ISUZU Área Interior: DOBLE

Conductor Autorizado: ALFREDO TORRES

Días Estimados de la Misión: Desde 23 / 12 / 2025 Hasta 24 / 12 / 2025

Horas Estimadas de la Misión: Desde las 00:01 Hasta las 24:00

Km. de Salida: 379618 Km. de Vuelta 379859

Km. estimados de Recorrido: 1000 Km. Real Recorridos 241

Consumo estimado x 100 Km: Lts. 12

TRABAJOS A REALIZAR:

TRASLADO DE LOS FUNCIONARIOS DE PARTIMONIO EN EL DEPARTAMENTO DE PARAGUARI

DENTRO DEL TERRITORIO NACIONAL

ACOMPAÑAN: JOSE SILVA, JOSE CHILAVERT

Fecha: 23 / 12 / 2025

Responsable del área al que fue asignado el automotor

Carlos Gómez
Dpto. de Transporte

GRAF. MONARCA S.R.L. - Tte. Fariña 813 - Tel./Fax: 495 772 - 449 103 - RUC: 80013965-8 - C.R.N. Nº 1843
100 Bl. 100x3 (31.201 / 41.200) Enero 2025


Paper

ANEXO II-01: INFORME DE COMISIONAMIENTO NACIONAL

Se eleva a consideración de las autoridades institucionales el presente informe de comisionamiento nacional, declarando que los datos consignados son realizados en carácter de Declaración Jurada, quedando sometidos a los organismos de control.

Fecha de Informe	Número y Fecha del Expediente
29/12/25	8146 05/12/25

PERSONA ASIGNADA A LA COMISIÓN

Nombre y Apellido	C.I. N°	Funcionario	Firma
ABNER GABRIEL GALEANO MORA	5772338	Si ☐ No ☒	

Cargo	Personal
PASANTE	Permanente ☐ Contratado ☐ Otros ☒

Teléfono	Correo Electrónico
0972-118-605	----------

FECHA DE VIAJE

Inicio	Final
16/12/25	19/12/25

MOVILIDAD

Público ☐ Estado ☒ Otros ☐

Chofer asignado / Nombre	Orden de Trabajo Nro.	Km. Inicio	Km. Final
NESTOR CARDOZO	31115	212625	213291

INFORMACION GEOGRAFICA

Departamento(s)	Localidade(s)
ALTO PARANA - CAAGUAZU	CIUDAD DEL ESTE - CORONEL OVIEDO - YGUAZU - MINGA GUAZU

DESCRIPCIÓN DE LAS TAREAS

Apoyo a la Dirección Administrativa para el traslado de bienes de útiles de Oficina y artículos de limpieza para las Oficinas Regionales (O.R) y Oficinas Puntos de Ingresos (OPIs), firma de planilla de Responsabilidad de Bienes de la Institución (FC-10).-

OBSERVACIÓN (EN CASO DE MODIFICACIÓN EN RELACIÓN A LO SOLICITADO)

V° B° Director, Director General o Máxima Autoridad	Firma: Aclaración: Sello:

SERVICIO NACIONAL DE CALIDAD Y SANIDAD VEGETAL Y DE SEMILLAS · DIRECCIÓN DE FINANZAS · SENAVE

Lic. CINTHIA CAROLINA CACERES R.
Directora
Dirección de Finanzas

SENAVE
Dirección de Finanzas
Dpto. de Rendición de Cuentas
29 DIC 2025
SUJETO A VERIFICACION Y ACEPTACION
C.P. Eugenia M. Gonzalez
Jefa
Dpto. de Rendición de Cuentas
SENAVE

SENAVE

Servicio Nacional de Calidad y Sanidad Vegetal y de Semillas

Domicilio ASUNCION Telefax: 445769

ORDEN DE TRABAJO

Nº 031115

31115

☐ ORDINARIO

X ☐ EXTRAORDINARIO

Vehiculo Tipo: CAMIONETA Chapa: AACZ-218 Nº de Orden Asignado: 0

Marca y Modelo: MITSUBISHI Área Interior: DOBLE

Conductor Autorizado: NESTOR ALBINO CARDOZO PESOA

Días Estimados de la Misión: Desde 15 / 12 / 2025 Hasta 22 / 12 / 2025

Horas Estimadas de la Misión: Desde las 00:01 Hasta las 24:00

Km. de Salida: 212625 Km. de Vuelta 213291

Km. estimados de Recorrido: 1500 Km. Real Recorridos 666

Consumo estimado x 100 Km: Lts. 12

TRABAJOS A REALIZAR:

TRASLADO DE LA FUNCIONARIA DE LA DIRECCIÓN ADMINISTRATIVA Y LOS FUNCIONARIOS DEL DEPARTAMENTO DE PRESUPUESTO EN LOS DEPARTAMENTOS DE CAAGUAZÚ, ALTO PARANÁ

DENTRO DEL TERRITORIO NACIONAL

ACOMPAÑAN: CAROLINA ROLÓN, ARTURO SÁNCHEZ, ABNER GALEANO (PASANTE)

Fecha: 15 / 12 / 2025

Responsable del área al que fue asignado el automotor

GRAF. MONARCA S.R.L. - Tte. Fariña 813 - Tel./Fax: 495 772 - 449 103 - RUC: 80013965-8 - C.H.T. Nº 1.043
50 Bl. 50x3 (28.701 / 31.200) Diciembre 2023









ANEXO II-01: INFORME DE COMISIONAMIENTO NACIONAL

Se eleva a consideración de las autoridades institucionales el presente informe de comisionamiento nacional, declarando que los datos consignados son realizados en carácter de Declaración Jurada, quedando sometidos a los organismos de control.

Fecha de Informe	Número y Fecha del Expediente
11/12/25	7930 01/12/25

PERSONA ASIGNADA A LA COMISIÓN

Nombre y Apellido	C.I. N°	Funcionario	Firma
JAIME ARIEL AREVALO GUTIERREZ	4869544	Si [X] No [ ]	

Cargo	Personal
AUXILIAR DE SERVICIOS	Permanente [X] Contratado [ ] Otros [ ]

Teléfono	Correo Electrónico
0985 396 725	jaime.arevalo@senave.gov.py

FECHA DE VIAJE

Inicio	Final
01/12/25	05/12/25

MOVILIDAD

Público [ ] Estado [X] Otros [ ]

Chofer asignado / Nombre	Orden de Trabajo Nro.	Km. Inicio	Km. Final
MIGUEL BURGOS	0031616	160.760	162.014

INFORMACION GEOGRAFICA

Departamento(s)	Localidade(s)
ITAPÚA	HOHENAU

DESCRIPCIÓN DE LAS TAREAS

TRASLADO DE MUEBLES, CARTELES Y EQUIPOS, Y MONTAJE Y DESMONTAJE DEL STAND INSTITUCIONAL EN LA EXPO AGRODINAMICA.-

OBSERVACIÓN (EN CASO DE MODIFICACIÓN EN RELACIÓN A LO SOLICITADO)

V° B° Director, Director General o Máxima Autoridad	Firma: Julio Sosa Aclaración: Director Sello:

SENAVE Dirección de Finanzas Dpto. de Rend. de Cuentas
11 DIC 2025
SUJETO A VERIFICACIÓN Y ACEPTACIÓN
C.P. Eugenio [illegible]
Dpto. de Rendición de Cuentas SENAVE

SENAVE

Servicio Nacional de Calidad y Sanidad Vegetal y de Semillas

445769

Domicilio ASUNCION Telefax:

ORDEN DE TRABAJO

Nº 0031616
31616

☐ ORDINARIO

X ☐ EXTRAORDINARIO

Vehiculo Tipo: CAMION Chapa: BTD-066 Nº de Orden Asignado 0

Marca y Modelo: HINO Área Interior SIMPLE

Conductor Autorizado: MIGUEL BURGOS

Días Estimados de la Misión: Desde 29 / 11 / 2025 Hasta 9 / 12 / 2025

Horas Estimadas de la Misión: Desde las 00:01 Hasta las 24:00

Km. de Salida: 160760 Km. de Vuelta 162014

Km. estimados de Recorrido: 1500 Km. Real Recorridos 1254

Consumo estimado x 100 Km: Lts. 18

TRABAJOS A REALIZAR:

TRABAJOS CORRESPONDIENTE AL DEPARTAMENTO DE SERVICIOS GENERALES EN EL DEPARTAMENTO DE ITAPUA

DENTRO DEL TERRITORIO NACIONAL

ACOMPAÑAN: JAIME AREVALOS, GERMAN CARDOZO.

Fecha: 29 / 11 / 2025

Responsable del área al que fue asignado el automotor

GRAF. MONARCA S.R.L. - Tte. Fariña 813 - Tel./Fax: 495 772 - 449 103 - RUC: 80013965-8 - C.H.T. Nº 1.043-
100 Bl. 100x3 (31.201 / 41.200) Enero 2025

Paola Gómez
Dpto. de Transporte

ES COPIA

SERVICIO NA
SENAVE
Y SANIDAD VEGETAL Y DE SEMILLAS

ANEXO II-01: INFORME DE COMISIONAMIENTO NACIONAL

Se eleva a consideración de las autoridades institucionales el presente informe de comisionamiento nacional, declarando que los datos consignados son realizados en carácter de Declaración Jurada, quedando sometidos a los organismos de control.

Fecha de Informe	Número y Fecha del Expediente
10/12/25	7911 28/11/25

PERSONA ASIGNADA A LA COMISIÓN

Nombre y Apellido	C.I. N°	Funcionario	Firma
OSCAR MANUEL FRESCURA GOMEZ	2243145	Si [X] No [ ]	

Cargo	Personal
CHOFER	Permanente [X] Contratado [ ] Otros [ ]

Teléfono	Correo Electrónico
021 204 574 / 0982 144 782	oscar.frescura@senave.gov.py

FECHA DE VIAJE

Inicio	Final
02/12/25	04/12/25

MOVILIDAD

Público [ ] Estado [X] Otros [ ]

Chofer asignado / Nombre	Orden de Trabajo Nro.	Km. Inicio	Km. Final
OSCAR MANUEL FRESCURA GOMEZ	33111	332798	334240

INFORMACION GEOGRAFICA

Departamento(s)	Localidade(s)
SAN PEDRO - CANINDEYU	CAPIIBARY - CURUGUATY

DESCRIPCIÓN DE LAS TAREAS

TRASLADO DE LAS FUNCIONARIAS LAS SEÑORAS HELENA JARA Y YESSICA REMBACZ.-

OBSERVACIÓN (EN CASO DE MODIFICACIÓN EN RELACIÓN A LO SOLICITADO)

V° B° Director, Director General o Máxima Autoridad	Firma: Aclaración: Sello:

SENAVE Dirección de Finanzas Dpto. de Rend. de Cuentas 12 DIC 2025 SUJETO A VERIFICACION Y FISCALIZACION
C.P. Eugenia M. Gomez Jefa Dpto. de Rendición de Cuentas SENAVE

SERVICIO NACIONAL DE CALIDAD Y SANIDAD VEGETAL Y DE SEMILLAS
DIRECCIÓN ADMINISTRATIVA
Lic. Julio Sosa
Director
Dirección Administrativa

SENAVE

Servicio Nacional de Calidad y Sanidad Vegetal y de Semillas

ASUNCION

445769

Domicilio..... Telefax:.....

ORDEN DE TRABAJO

Nº 0033111
33111

☐ ORDINARIO

X ☐ EXTRAORDINARIO

L-200 HAA-229 0

Vehiculo Tipo: MITSUBISHI Chapa: ..... Nº de Orden Asignado..... DOBLE

Marca y Modelo:.... OSCAR MANUEL FRESCURA GOMEZ ..... Área Interior.....

Conductor Autorizado: .....

1 12 2025 5 12 2025

Días Estimados de la Misión: Desde 00:01 / Hasta / 24:00

Horas Estimadas de la Misión: Desde las ..... Hasta las .....

332798 334240

Km. de Salida: 1500 Km. de Vuelta .....

Km. estimados de Recorrido: 12 Km. Real Recorridos 1442

Consumo estimado x 100 Km: Lts.....

TRABAJOS A REALIZAR:

TRASLADO DE LAS FUNCIONARIAS DE LA DIRECCION DE PROTECCION VEGETAL EN LOS SAN PEDRO, CANINDEYU

DENTRO DEL TERRITORIO NACIONAL

ACOMPAÑAN: YESSICA REMEACZ, HELENA JARA

1 12 2025

Fecha: ...../...../...../

SERVICIO NACIONAL DE CALIDAD Y SANIDAD VEGETAL Y DE SEMILLAS • SENAVE • DEPARTAMENTO DE TRANSPORTE • REPUBLICA DEL PARAGUAY

Responsable del área al que fue asignado el automotor

GRAF. MONARCA S.R.L. - Tte. Farina 813 - Tel./Fax: 495 772 - 449 103 - RUC: 80013965-8 - C.H.T. Nº 1.043
100 Bl. 100x3 (31.201 / 41.200) Enero 2025

SERVICIO NACIONAL DE CALIDAD Y SANIDAD VEGETAL Y DE SEMILLAS • SENAVE • DEPARTAMENTO DE TRANSPORTE • REPUBLICA DEL PARAGUAY



ANEXO II-01: INFORME DE COMISIONAMIENTO NACIONAL

Se eleva a consideración de las autoridades institucionales el presente informe de comisionamiento nacional, declarando que los datos consignados son realizados en carácter de Declaración Jurada, quedando sometidos a los organismos de control.

Fecha de Informe	Número y Fecha del Expediente
10/12/25	8163 05/12/25

PERSONA ASIGNADA A LA COMISIÓN

Nombre y Apellido	C.I. N°	Funcionario	Firma
OSCAR MANUEL FRESCURA GOMEZ	2243145	Si [X] No [ ]	

Cargo	Personal
CHOFER	Permanente [X] Contratado [ ] Otros [ ]

Teléfono	Correo Electrónico
021 204 574 / 0982 144 782	oscar.frescura@senave.gov.py

FECHA DE VIAJE

Inicio	Final
05/12/25	06/12/25

MOVILIDAD

Público [ ] Estado [X] Otros [ ]

Chofer asignado / Nombre	Orden de Trabajo Nro.	Km. Inicio	Km. Final
OSCAR MANUEL FRESCURA GOMEZ	32516	218809	220008

INFORMACION GEOGRAFICA

Departamento(s)	Localidade(s)
ITAPUA	HOHENAU

DESCRIPCIÓN DE LAS TAREAS

Traslado de la funcionaria de la Dirección de Agroquímicos la Señora Zoraya Wyder.-

OBSERVACIÓN (EN CASO DE MODIFICACIÓN EN RELACIÓN A LO SOLICITADO)

V° B° Director, Director General o Máxima Autoridad	Firma: Aclaración: Lic. Julio Sosa Director Dirección Administrativa Sello: SERVICIO NACIONAL DE CALIDAD Y SANIDAD VEGETAL Y DE SEMILLAS · DIRECCIÓN ADMINISTRATIVA · REPÚBLICA DEL PARAGUAY · SENAVE

SENAVE Dirección de Finanzas Dpto. de Rendición de Cuentas
12 DIC 2025
SUJETO A VERIFICACIÓN Y ACEPTACIÓN
C.P. Eugenia M. Gomez
Jefa
Dpto. de Rendición de Cuentas
SENAVE

SENAVE

Servicio Nacional de Calidad y Sanidad Vegetal y de Semillas

Domicilio: ASUNCION Telefax: 445789

ORDEN DE TRABAJO

Nº 0032516

32516

☐ ORDINARIO

X ☐ EXTRAORDINARIO

Vehiculo Tipo: CAMIONETA Chapa: HFS-210 Nº de Orden Asignado: 0

Marca y Modelo: NISSAN Área Interior:

Conductor Autorizado: OSCAR MANUEL FRESCURA GOMEZ

Días Estimados de la Misión: Desde 5/12/2025 Hasta 9/12/2025

Horas Estimadas de la Misión: Desde las 00:01 Hasta las 24:00

Km. de Salida: 218809 Km. de Vuelta: 220008

Km. estimados de Recorrido: 1200 Km. Real Recorridos: 1199

Consumo estimado x 100 Km. Lts.: 12

TRABAJOS A REALIZAR:

TRASLADO DE LA FUNCIONARIA DE LA DIRECCION DE AGROQUIMICOS EN EL DEPARTAMENTO DE ITAPUA

DENTRO DLE TERRITORIO NACIONAL

ACOMPAÑA: ZORAYA WYDER

Fecha: 5/12/2025

Responsable del área al que fue asignado el automotor

GRAF. MONARCA S.R.L. - Tte. Fariña 813 - Tel./Fax: 495.772 - 449.103 - RUC: 80013965-8 - C.H.T. Nº 1.043
100 Bl. 100x3 (31.201 / 41.200) Enero 2025


SENA
@senave
@senaveparaguay

ANEXO II-01: INFORME DE COMISIONAMIENTO NACIONAL

Se eleva a consideración de las autoridades institucionales el presente informe de comisionamiento nacional, declarando que los datos consignados son realizados en carácter de Declaración Jurada, quedando sometidos a los organismos de control.

Fecha de Informe	Número y Fecha del Expediente
09/12/25	7847 26/11/25

PERSONA ASIGNADA A LA COMISIÓN

Nombre y Apellido	C.I. N°	Funcionario	Firma
OSCAR LUIS AVALOS MENDEZ	2892080	Si [X] No [ ]	

Cargo	Personal
CHOFER	Permanente [X] Contratado [ ] Otros [ ]

Teléfono	Correo Electrónico
0994215861	oscar.avalos@senave.gov.py

FECHA DE VIAJE

Inicio	Final
02/12/25	04/12/25

MOVILIDAD

Público [ ] Estado [X] Otros [ ]

Chofer asignado / Nombre	Orden de Trabajo Nro.	Km. Inicio	Km. Final
OSCAR LUIS AVALOS MENDEZ	28828	239210	OT. ABIERTA

INFORMACION GEOGRAFICA

Departamento(s)	Localidade(s)
ITAPÚA	HOHENAU

DESCRIPCIÓN DE LAS TAREAS

PARA REALIZAR TRASLADO DE FUNCIONARIOS DEL DEPARTAMENTO DE PRENSA Y COMUNICACIÓN.-

OBSERVACIÓN (EN CASO DE MODIFICACIÓN EN RELACIÓN A LO SOLICITADO)

V° B° Director, Director General o Máxima Autoridad

Firma:
Aclaración:
Sello:

SERVICIO NACIONAL DE CALIDAD Y SANIDAD VEGETAL Y DE SEMILLAS PRESIDENCIA REPÚBLICA DEL PARAGUAY SENAVE

Ing. Agr. MSc. Ramiro Samaniego
Presidente
SENAVE

SENAVE Dirección de Finanzas Dpto. de Rendición de Cuentas
12 DIC 2025
SUJETO A VERIFICACION Y ACEPTACION
Dpto. de Rendición de Cuentas SENAVE


GENAVE



SENAVE

Servicio Nacional de Calidad y Sanidad Vegetal y de Semillas

Domicilio ASUNCION Telefax: 445769

ORDEN DE TRABAJO

Nº 028828

☐ ORDINARIO

☒ EXTRAORDINARIO

28828

Vehiculo Tipo: CAMIONETA Chapa: EAK-109 Nº de Orden Asignado 0

Marca y Modelo: TOYOTA Área Interior DOBLE

Conductor Autorizado RAMIRO SAMANIEGO MONTIEL

Días Estimados de la Misión: Desde 1 / 12 / 2025 Hasta 31 / 12 / 2025

Horas Estimadas de la Misión: Desde las 00:01 Hasta las 24:00

Km. de Salida: 239210 Km. de Vuelta

Km. estimados de Recorrido: 5000 Km. Real Recorridos

Consumo estimado x 100 Km: Lts. 12

TRABAJOS A REALIZAR:

ACTIVIDADES REFERENTES A LA PRESIDENCIA DEL SENAVE

DENTRO DEL TERRITORIO NACIONAL

PUEDEN CONDUCIR: OSCAR AVALOS, BENICIO MANUEL TALAVERA, ALEJANDRO AYALA, JUAN LEBRON, ALEJANDRO HUNICKEN, JOSE NUÑEZ,... ACOMPAÑAN: CARMEN BENVI

Fecha: 1 / 12 / 2025

Responsable del área al que fue asignado el automotor

SERVICIO NACIONAL DE CALIDAD DEPARTAMENTO TRANSPORTE SENAVE

GRAF. MONARCA S.R.L. - Tte. Fariña 813 - Tel./Fax: 495 772 - 449 103 - RUC: 80013965-8 - C.H.T. Nº 1.043
50 Bl. 50x3 (28.701 / 31.200) Diciembre 2023

ANEXO II-01: INFORME DE COMISIONAMIENTO NACIONAL

Se eleva a consideración de las autoridades institucionales el presente informe de comisionamiento nacional, declarando que los datos consignados son realizados en carácter de Declaración Jurada, quedando sometidos a los organismos de control.

Fecha de Informe	Número y Fecha del Expediente
09/12/25	7882 27/11/25

PERSONA ASIGNADA A LA COMISIÓN

Nombre y Apellido	C.I. N°	Funcionario	Firma
ALEJANDRO RENÉ AYALA NÚÑEZ	1861192	Si [X] No [ ]	

Cargo	Personal
ASESOR TECNICO	Permanente [X] Contratado [ ] Otros [ ]

Teléfono	Correo Electrónico
(0994)719-187 (0981)411199	alejandro.ayala@senave.gov.py

FECHA DE VIAJE

Inicio	Final
02/12/25	04/12/25

MOVILIDAD

Público [ ] Estado [ ] Otros [X]

Chofer asignado / Nombre	Orden de Trabajo Nro.	Km. Inicio	Km. Final
--	--	--	--

INFORMACION GEOGRAFICA

Departamento(s)	Localidade(s)
ITAPÚA	HOHENAU

DESCRIPCIÓN DE LAS TAREAS

Participar de la Inauguración Oficial de la Agrodinámica 2025 (Hohenau). Participar de la Firma de Convenio Marco entre el SENAVE y la UNI en el Stand del SENAVE (Hohenau). Foro Industrial y Comercial en el marco de la Expo Agrodinámica 2025.

OBSERVACIÓN (EN CASO DE MODIFICACIÓN EN RELACIÓN A LO SOLICITADO)

V° B° Director, Director General o Máxima Autoridad	Firma: Aclaración: Sello:

SENAVE Dirección de Finanzas Dpto. de Rend. de Cuentas 12 DIC 2025 SUJETO A VERIFICACIÓN

C.P. Eugenio [illegible]
Dpto. de Rendición de Cuentas
SENAVE

SERVICIO NACIONAL DE CALIDAD Y SANIDAD VEGETAL Y DE SEMILLAS PRESIDENCIA REPÚBLICA DEL PARAGUAY SENAVE

Ing. Agr. MSc. Ramiro Samaniego
Presidente
SENAVE



SERVICIO NACIONAL DE CALIDAD Y SANIDAD VEGETAL Y DE SEMILLAS
PRESIDENCIA
REPÚBLICA DEL PARAGUAY
SENAVE

Ing. Agr. Alejandro Ayala
Asesor Técnico de Presidencia
SENAVE

120

SERVICIO NACIONAL DE CALIDAD Y SANIDAD VEGETAL Y DE SEMILLAS
PARAGUAY

GOBIERNO DEL PARAGUAY

ANEXO II-01: INFORME DE COMISIONAMIENTO NACIONAL

Se eleva a consideración de las autoridades institucionales el presente informe de comisionamiento nacional, declarando que los datos consignados son realizados en carácter de Declaración Jurada, quedando sometidos a los organismos de control.

Fecha de Informe	Número y Fecha del Expediente
01/12/25	7650 19/11/25

PERSONA ASIGNADA A LA COMISIÓN

Nombre y Apellido	C.I. N°	Funcionario	Firma
CRISTHIAN DAVID CARDOZO PEREIRA	3525240	Si [X] No [ ]	

Cargo	Personal
TECNICO	Permanente [X] Contratado [ ] Otros [ ]

Teléfono	Correo Electrónico
449 138 0981 563 425	cristhian.cardozo@senave.gov.py

FECHA DE VIAJE

Inicio	Final
27/11/25	28/11/25

MOVILIDAD

Público [ ] Estado [X] Otros [ ]

Chofer asignado / Nombre	Orden de Trabajo Nro.	Km. Inicio	Km. Final
Cristhian Cardozo	32514	216030	OTA ABIERTA

INFORMACION GEOGRAFICA

Departamento(s)	Localidade(s)
CAAGUAZU	DR.J.E.ESTIGARRIBIA

DESCRIPCIÓN DE LAS TAREAS

TRASLADO DE FUNCIONARIOS DE LA DAG VERIFICACIÓN PARA LA HABILITACIÓN DE CATEGORÍA A 10 ENSAYISTA EN LA ENTIDAD COMERCIAL ALCIDES VERA.-

OBSERVACIÓN (EN CASO DE MODIFICACIÓN EN RELACIÓN A LO SOLICITADO)

V° B° Director, Director General o Máxima Autoridad	Firma y Aclaración / Sello
	Ing. Agr. David Bolla Mora Dir. Dirección de Agroquímicos SENAVE - Py

SENAVE
Dirección de Finanzas
01 DIC 2025
C.P. Rugmia M. Gomez
Jefa
Dpto. de Rendición de Cuentas
SENAVE

SENAVE

Servicio Nacional de Calidad y Sanidad Vegetal y de Semillas

Domicilio: ASUNCION Telefax: 445769

ORDEN DE TRABAJO

☐ ORDINARIO Nº 0032514

32514

X ☐ EXTRAORDINARIO

Vehiculo Tipo: CAMIONETA Chapa: HFS-210 Nº de Orden Asignado 0

Marca y Modelo: NISSAN Área Interior

Conductor Autorizado: DAVID BOLLA MORA

Días Estimados de la Misión: Desde 17/11/2025 Hasta 30/11/2025

Horas Estimadas de la Misión: Desde las 00:01 Hasta las 24:00

Km. de Salida: 216030 Km. de Vuelta

Km. estimados de Recorrido: 3000 Km. Real Recorridos

Consumo estimado x 100 Km: Lts. 12

TRABAJOS A REALIZAR:

ACTIVIDADES REFERENTES A LA DIRECCION DE AGROQUIMICOS E INSUMOS AGRICOLAS - APOYO AL TRASLADO DE LOS FUNCIONARIOS DEL SENAVE

DENTRO DEL TERRITORIO NACIONAL

PUEDEN CONDUCIR: HUGO CANO, CRISTHIAN CARDOZO, ANALIA MACIEL, LEYLA DIAZ, LIZ GIMENEZ, GIANNINA ARIAS, OSCAR FRESCIBA, JOSE IVALA, NESTOR CARDOZO, JOSE ESTIGARRIBIA, FABIO CORONEL, ROLANDO SANABRIA, AGUSTIN BRITEZ

Fecha: 17/11/2025

Responsable del área al que fue asignado el automotor

GRAF. MONARCA S.R.L. - Tte. Fariña 813 - Tel./Fax: 495 772 - 449 103 - RUC: 80013965-8 - C.H.T. Nº 1.043
100 Bl. 100x3 (31.201 / 41.200) Enero 2025

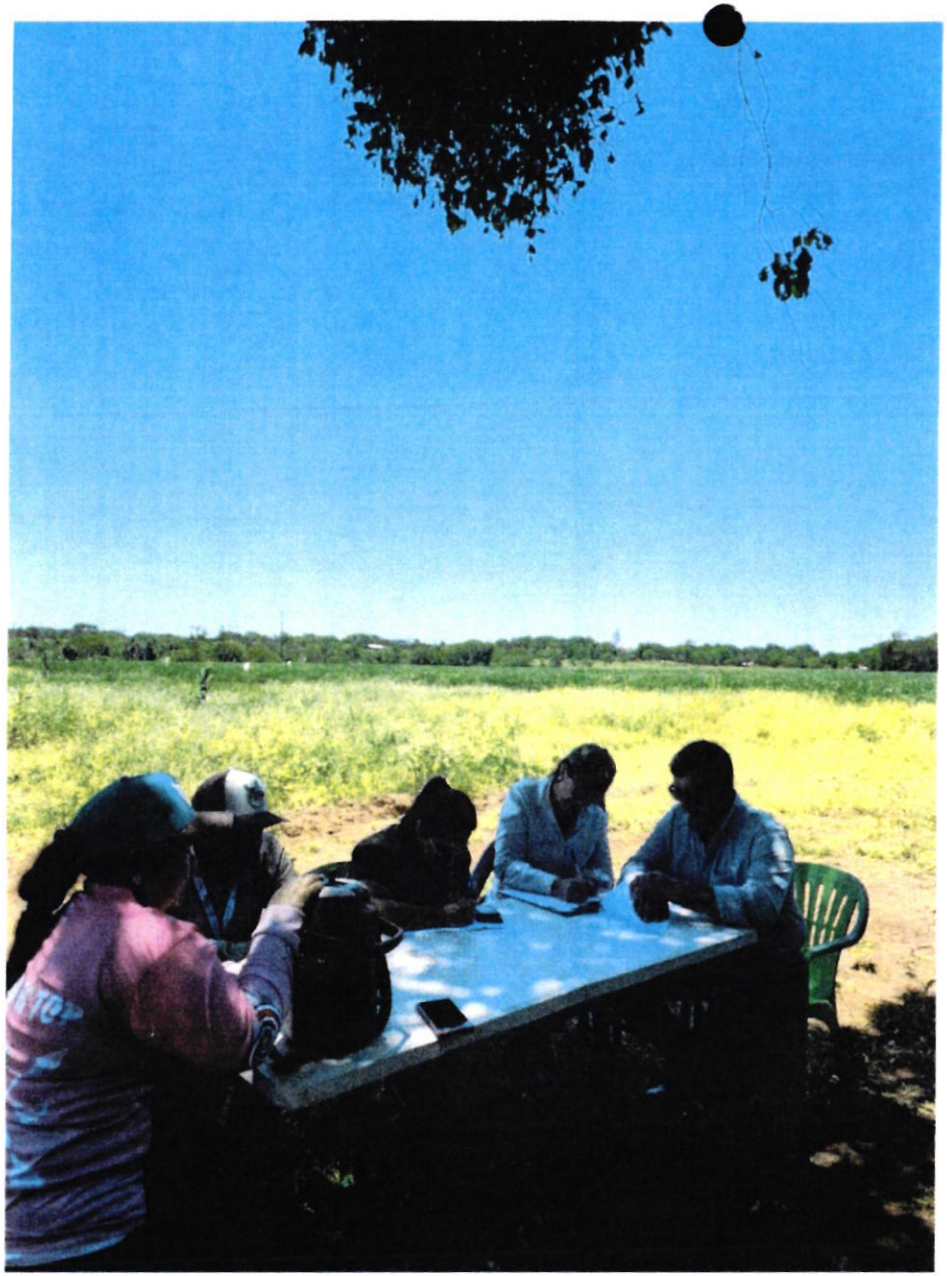



ANEXO II-01: INFORME DE COMISIONAMIENTO NACIONAL

Se eleva a consideración de las autoridades institucionales el presente informe de comisionamiento nacional, declarando que los datos consignados son realizados en carácter de Declaración Jurada, quedando sometidos a los organismos de control.

Fecha de Informe	Número y Fecha del Expediente
11/12/25	7930 01/12/25

PERSONA ASIGNADA A LA COMISIÓN

Nombre y Apellido	C.I. N°	Funcionario	Firma
GERMAN CARDOZO ORTEGA	2347170	Si [X] No [ ]	

Cargo	Personal
AUXILIAR DE SERVICIOS	Permanente [ ] Contratado [ ] Otros [X]

Teléfono	Correo Electrónico
0974502802	----------

FECHA DE VIAJE

Inicio	Final
01/12/25	05/12/25

MOVILIDAD

Público [ ] Estado [X] Otros [ ]

Chofer asignado / Nombre	Orden de Trabajo Nro.	Km. Inicio	Km. Final
MIGUEL BURGOS	0031616	160.760	162.014

INFORMACION GEOGRAFICA

Departamento(s)	Localidade(s)
ITAPÚA	HOHENAU

DESCRIPCIÓN DE LAS TAREAS

TRASLADO DE MUEBLES, CARTELES Y EQUIPOS, Y MONTAJE Y DESMONTAJE DEL STAND INSTITUCIONAL EN LA EXPO AGRODINAMICA.-

OBSERVACIÓN (EN CASO DE MODIFICACIÓN EN RELACIÓN A LO SOLICITADO)

V° B° Director, Director General o Máxima Autoridad	Firma: Aclaración: Lic. Julio Sosa Sello: Director

SENAVE
Dirección de Finanzas
Dpto. de Rend. de Cuentas
11 DIC 2025
SUJETO A VERIFICACION Y ACEPTACION
C.P. Eufemia M. Gómez
Jefa
Dpto. de Rendición de Cuentas
SENAVE

SENAVE

Servicio Nacional de Calidad y Sanidad Vegetal y de Semillas

445769

Domicilio ASUNCION Telefax:

ORDEN DE TRABAJO

Nº 0031616
31616

☐ ORDINARIO

X ☐ EXTRAORDINARIO

Vehiculo Tipo: CAMION Chapa: BTD-066 Nº de Orden Asignado 0

Marca y Modelo: HINO Área Interior SIMPLE

Conductor Autorizado: MIGUEL BURGOS

Días Estimados de la Misión: Desde 29/11/2025 Hasta 9/12/2025

Horas Estimadas de la Misión: Desde las 00:01 Hasta las 24:00

Km. de Salida: 160760 Km. de Vuelta 162014

Km. estimados de Recorrido: 1500 Km. Real Recorridos 1254

Consumo estimado x 100 Km: Lts. 18

TRABAJOS A REALIZAR:

TRABAJOS CORRESPONDIENTE AL DEPARTAMENTO DE SERVICIOS GENERALES EN EL DEPARTAMENTO DE ITAPUA

DENTRO DEL TERRITORIO NACIONAL

ACOMPAÑAN: JAIME AREVALOS, GERMAN CARDOZO.

Fecha: 29/11/2025

Responsable del área al que fue asignado el automotor

GRAF. MONARCA S.R.L. - Tte. Fariña 813 - Tel./Fax: 495 772 - 449 103 - RUC: 80013965-8 - C.H.T. Nº 1.043
100 Bl. 100x3 (31.201 / 41.200) Enero 2025

ES COPIA

Paola Gómez
Dpto. de Transporte

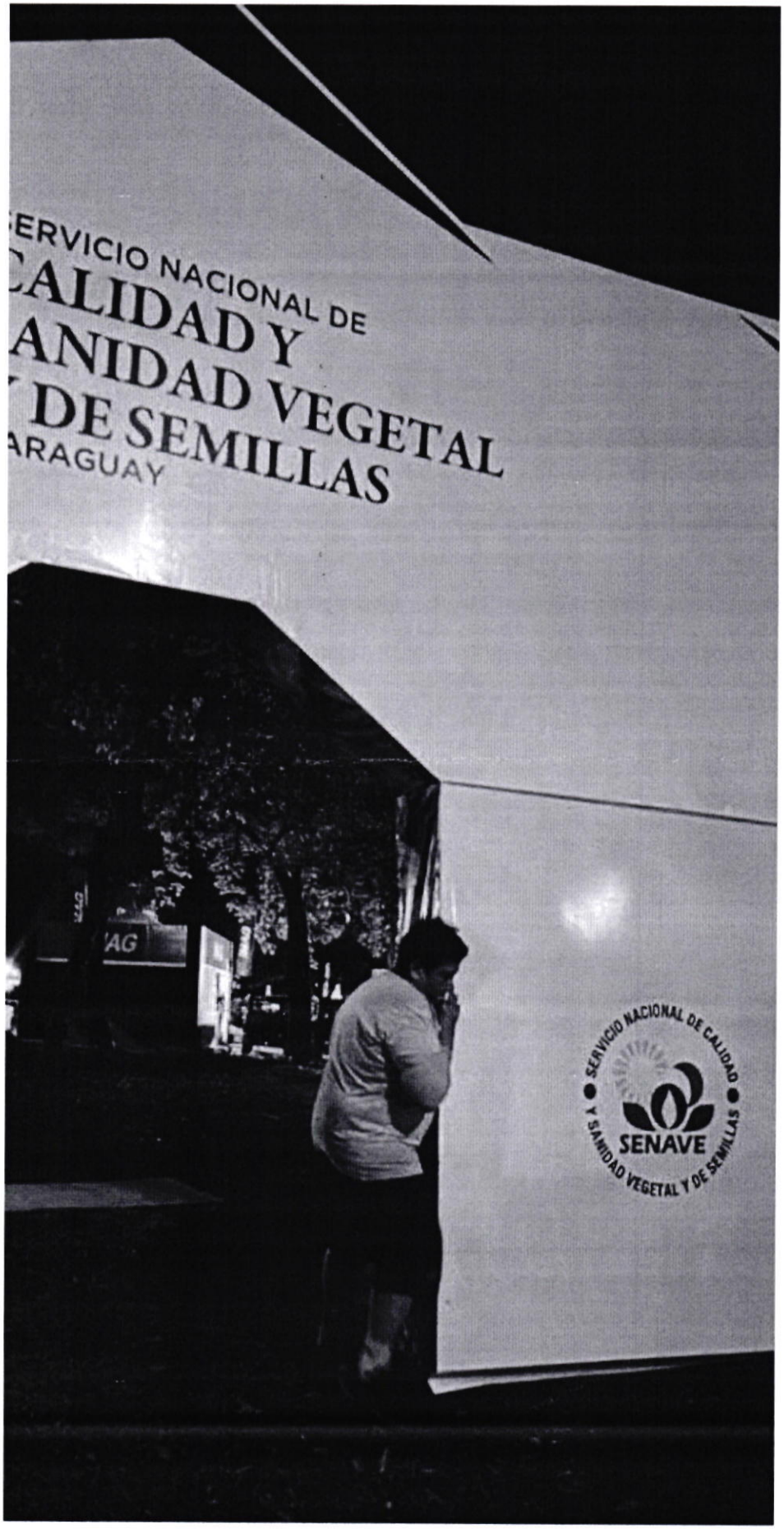
ERVICIO NACIONAL DE
CALIDAD Y
ANIDAD VEGETAL
Y DE SEMILLAS
ARAGUAY
SERVICIO NACIONAL DE CALIDAD
SENAVE
Y SANIDAD VEGETAL Y DE SEMILLAS

ANEXO II-01: INFORME DE COMISIONAMIENTO NACIONAL

Se eleva a consideración de las autoridades institucionales el presente informe de comisionamiento nacional, declarando que los datos consignados son realizados en carácter de Declaración Jurada, quedando sometidos a los organismos de control.

Fecha de Informe	Número y Fecha del Expediente
10/12/25	7930 01/12/25

PERSONA ASIGNADA A LA COMISIÓN

Nombre y Apellido	C.I. N°	Funcionario	Firma
MIGUEL ANGEL BURGOS MARECOS	2115895	Si [X] No [ ]	

Cargo	Personal
AUXILIAR DE SERVICIOS	Permanente [X] Contratado [ ] Otros [ ]

Teléfono	Correo Electrónico
021-512076/0991858553 0981677774	miguel.burgos@senave.gov.py

FECHA DE VIAJE

Inicio	Final
01/12/25	05/12/25

MOVILIDAD

Público [ ] Estado [X] Otros [ ]

Chofer asignado / Nombre	Orden de Trabajo Nro.	Km. Inicio	Km. Final
MIGUEL BURGOS	0031616	160.760	162.014

INFORMACION GEOGRAFICA

Departamento(s)	Localidade(s)
ITAPÚA	HOHENAU

DESCRIPCIÓN DE LAS TAREAS

TRASLADO DE MUEBLES, CARTELES Y EQUIPOS, Y MONTAJE Y DESMONTAJE DEL STAND INSTITUCIONAL EN LA EXPO AGRODINAMICA.-

OBSERVACIÓN (EN CASO DE MODIFICACIÓN EN RELACIÓN A LO SOLICITADO)

V° B° Director, Director General o Máxima Autoridad	Firma:
	Aclaración: Lic. Julio Sosa
	Sello: Director

SENAVE Dirección de Finanzas Dpto. de Rend. de Cuentas 10 DIC 2025 SUJETO A VERIFICACIÓN Y ACEPTACIÓN Dpto. de Rendición de Cuentas SENAVE

SENAVE

Servicio Nacional de Calidad y Sanidad Vegetal y de Semillas

445769

Domicilio ASUNCION Telefax:

ORDEN DE TRABAJO

Nº 0031616

31616

☐ ORDINARIO

X ☐ EXTRAORDINARIO

Vehiculo Tipo: CAMION Chapa: BTD-066 Nº de Orden Asignado 0

Marca y Modelo: HINO Área Interior SIMPLE

Conductor Autorizado: MIGUEL BURGOS

Días Estimados de la Misión: Desde 29 / 11 / 2025 Hasta 9 / 12 / 2025

Horas Estimadas de la Misión: Desde las 00:01 Hasta las 24:00

Km. de Salida: 160760 Km. de Vuelta 162014

Km. estimados de Recorrido: 1500 Km. Real Recorridos 1254

Consumo estimado x 100 Km: Lts. 18

TRABAJOS A REALIZAR:

TRABAJOS CORRESPONDIENTE AL DEPARTAMENTO DE SERVICIOS GENERALES EN EL DEPARTAMENTO DE ITAPUA

DENTRO DEL TERRITORIO NACIONAL

ACOMPAÑAN: JAIME AREVALOS, GERMAN CARDOZO.

Fecha: 29 / 11 / 2025

Responsable del área al que fue asignado el automotor

SERVICIO NACIONAL DE CALIDAD Y SANIDAD VEGETAL Y DE SEMILLAS DEPARTAMENTO DE TRANSPORTE REPUBLICA DEL PARAGUAY

GRAF. MONARCA S.R.L. - Tte. Fariña 813 - Tel./Fax: 495 772 - 449 103 - RUC: 80013965-8 - C.H.T. Nº 1.043
100 Bl. 100x3 (31.201 / 41.200) Enero 2025

SERVICIO NACIONAL DE CALIDAD Y SANIDAD VEGETAL Y DE SEMILLAS DEPARTAMENTO DE TRANSPORTE REPUBLICA DEL PARAGUAY SENAVE

Paola Gómez
Dpto. de Transporte

ES COPIA



ANEXO II-01: INFORME DE COMISIONAMIENTO NACIONAL

Se eleva a consideración de las autoridades institucionales el presente informe de comisionamiento nacional, declarando que los datos consignados son realizados en carácter de Declaración Jurada, quedando sometidos a los organismos de control.

Fecha de Informe	Número y Fecha del Expediente
15/12/25	7986 02/12/25

PERSONA ASIGNADA A LA COMISIÓN

Nombre y Apellido	C.I. N°	Funcionario	Firma
JORGE ANATOL MOULARD DUARTE	1006046	Si [X] No [ ]	

Cargo	Personal
CHOFER	Permanente [X] Contratado [ ] Otros [ ]

Teléfono	Correo Electrónico
0981196200	jorge.moulard@senave.gov.py

FECHA DE VIAJE

Inicio	Final
02/12/25	03/12/25

MOVILIDAD

Público [ ] Estado [X] Otros [ ]

Chofer asignado / Nombre	Orden de Trabajo Nro.	Km. Inicio	Km. Final
JORGE MOULARD	031169	324482	ORDEN ABIERTA

INFORMACION GEOGRAFICA

Departamento(s)	Localidade(s)
ITAPÚA	HOHENAU

DESCRIPCIÓN DE LAS TAREAS

Traslado de la Directora de la DISE para Participar de la Agrodinámica.-

OBSERVACIÓN (EN CASO DE MODIFICACIÓN EN RELACIÓN A LO SOLICITADO)

V° B° Director, Director General o Máxima Autoridad

Firma:
Aclaración: Ing. Agr. Lourdes Romero
Directora
DISE/SENAVE
Sello:

SENAVE Dirección de Finanzas Dpto. de Rend. de Cuentas
15 DIC 2025
Abog. Ismael Fernández
Revisor - Dpto. Rendición de Cuentas

SENAVE

Servicio Nacional de Calidad y Sanidad Vegetal y de Semillas

Domicilio ASUNCION Telefax: 445769

ORDEN DE TRABAJO

☐ ORDINARIO

X ☐ EXTRAORDINARIO

Nº 031169

31169

Vehiculo Tipo: L-200 Chapa: HAJ-605 Nº de Orden Asignado 0

Marca y Modelo: MITSUBISHI Área Interior DOBLE

Conductor Autorizado: LOURDES LORENA ROMERO

Días Estimados de la Misión: Desde 1 / 12 / 2025 Hasta 31 / 12 / 2025

Horas Estimadas de la Misión: Desde las 00:01 Hasta las 24:00

Km. de Salida: 324482 Km. de Vuelta

Km. estimados de Recorrido: 3000 Km. Real Recorridos

Consumo estimado x 100 Km: Lts. 12

TRABAJOS A REALIZAR:

ACTIVIDADES REFERENTES A LA DIRECCION DE SEMILLAS DEL SENAVE - APOYO EN EL TRASLADO DE LOS FUNCIONARIOS DEL SENAVE

DENTRO DEL TERRITORIO NACIONAL

PUEDE CONDUICR:JORGE MOULARD,CARLOS NOGUERA,LUÍS GAMARRA, RUBEN BAEZ,JORGE BRITEZ,SANTIAGO BENITEZ,PABLO GONZÁLEZ,JUAN CRISTALDO,FELIX GONZALEZ BARUJA...COMPAÑAN: MARISA ROMERO,VIVIANA PINTOS,DAHIANA OVEJERO,ADA CENTURIÓN,NIDIA TALAVERA,ALVARO BIBOLINI,CYNTHIA BOGADO,NAELIA DUARTE,SERGIO, CARMEN LUGO, AREVALOS,GUADALUPE GUERRERO ZALAZAR,ROCÍO MERELES (CHOFERES).

Fecha: 1 / 12 / 2025

Responsable del área al que fue asignado el automotor

GRAF. MONARCA S.R.L. - Tte. Fariña 813 - Tel./Fax: 495 772 - 449 103 - RUC: 80013965-8 - C.H.T. Nº 1.043
50 Bl. 50x3 (28.701 / 31.200) Diciembre 2023



ANEXO II-01: INFORME DE COMISIONAMIENTO NACIONAL

Se eleva a consideración de las autoridades institucionales el presente informe de comisionamiento nacional, declarando que los datos consignados son realizados en carácter de Declaración Jurada, quedando sometidos a los organismos de control.

Fecha de Informe	Número y Fecha del Expediente
18/12/25	8094 04/12/25

PERSONA ASIGNADA A LA COMISIÓN

Nombre y Apellido	C.I. N°	Funcionario	Firma
CYNTHIA LORENA BOGADO GONZALEZ	4614562	Si [X] No [ ]	

Cargo	Personal
TECNICA	Permanente [ ] Contratado [X] Otros [ ]

Teléfono	Correo Electrónico
0981109157	cynthia.bogado@senave.gov.py

FECHA DE VIAJE

Inicio	Final
10/12/25	12/12/25

MOVILIDAD

Público [ ] Estado [X] Otros [ ]

Chofer asignado / Nombre	Orden de Trabajo Nro.	Km. Inicio	Km. Final
Ing.Agr Carlos Noguera	0031533	379123	380141

INFORMACION GEOGRAFICA

Departamento(s)	Localidade(s)
ITAPÚA	CAPITÁN MIRANDA

DESCRIPCIÓN DE LAS TAREAS

Tratamiento de semillas y siembra del examen de Distinción, Homogeneidad y Estabilidad (DHE) de Soja y toma de datos en las pruebas de Pre y Post Control de Soja.-

OBSERVACIÓN (EN CASO DE MODIFICACIÓN EN RELACIÓN A LO SOLICITADO)

V° B° Director, Director General o Máxima Autoridad	Firma: Aclaración: Ing. Agr. Lourdes Nom... Directora DISE/SENAVE Sello: SERVICIO NACIONAL DE CALIDAD Y SANIDAD VEGETAL Y DE SEMILLAS (DISE) DIRECCIÓN DE SEMILLAS DISE REPÚBLICA DEL PARAGUAY

SENAVE Dirección de Finanzas Dpto. de Rend. de Cuentas 10 DIC 2025 RECEPCIÓN ACEPTADO

Abog. Ismael Fernández
Revisor - Dpto. Rendición de Cuentas

SENAVE

Servicio Nacional de Calidad y Sanidad Vegetal y de Semillas

Domicilio ASUNCION Telefax: 445769

ORDEN DE TRABAJO

Nº 0031533

31533

☐ ORDINARIO

X ☐ EXTRAORDINARIO

Vehiculo Tipo: D-MAX Chapa: EAG-519 Nº de Orden Asignado 0

Marca y Modelo: ISUZU Área Interior DOBLE

Conductor Autorizado: CARLOS DANIEL NOGUERA ARAUJO

Días Estimados de la Misión: Desde 9 / 12 / 2025 Hasta 12 / 12 / 2025

Horas Estimadas de la Misión: Desde las 00:01 Hasta las 24:00

Km. de Salida: 379123 Km. de Vuelta 380141

Km. estimados de Recorrido: 1500 Km. Real Recorridos 1018

Consumo estimado x 100 Km: Lts. 12

TRABAJOS A REALIZAR:

ACTIVIDADES REFERENTES A LA DIRECCION DE SEMILLAS

DENTRO DEL TERRITORIO NACIONAL

ACOMPAÑAN: CYNTHIA BOGADO, NAVILA DUARTE.

Fecha: 9 / 12 / 2025

Responsable del área al que fue asignado el automotor

GRAF. MONARCA S.R.L. - Tte. Fariña 813 - Tel./Fax: 495 772 - 449 103 - RUC: 80013965-8 - C.H.T. Nº 1.043
100 Bl. 100x3 (31.201 / 41.200) Enero 2025



ANEXO II-01: INFORME DE COMISIONAMIENTO NACIONAL

Se eleva a consideración de las autoridades institucionales el presente informe de comisionamiento nacional, declarando que los datos consignados son realizados en carácter de Declaración Jurada, quedando sometidos a los organismos de control.

Fecha de Informe	Número y Fecha del Expediente
18/12/25	8094 04/12/25

PERSONA ASIGNADA A LA COMISIÓN

Nombre y Apellido	C.I. N°	Funcionario	Firma
CARLOS DANIEL NOGUERA ARAUJO	4278025	Si [X] No [ ]	

Cargo	Personal
TECNICO	Permanente [X] Contratado [ ] Otros [ ]

Teléfono	Correo Electrónico
0981251530	carlos.noguera@senave.gov.py

FECHA DE VIAJE

Inicio	Final
10/12/25	12/12/25

MOVILIDAD

Público [ ] Estado [X] Otros [ ]

Chofer asignado / Nombre	Orden de Trabajo Nro.	Km. Inicio	Km. Final
CARLOS NOGUERA	0031533	379123	380141

INFORMACION GEOGRAFICA

Departamento(s)	Localidade(s)
ITAPÚA	CAPITAN MIRANDA

DESCRIPCIÓN DE LAS TAREAS

Tratamiento de semillas y siembra del examen de Distinción, Homogeneidad y Estabilidad (DHE) de Soja y toma de datos en las pruebas de Pre y Post Control de Soja.-

OBSERVACIÓN (EN CASO DE MODIFICACIÓN EN RELACIÓN A LO SOLICITADO)

V° B° Director, Director General o Máxima Autoridad	Firma: Ing. Agr. Lourdes Gonzalez Aclaración: Director DISE/SENAVE Sello: DIRECCIÓN DE CALIDAD Y SANIDAD VEGETAL Y DE SEMILLAS (DISE) SERVICIO NACIONAL DE CALIDAD Y SANIDAD VEGETAL Y DE SEMILLAS • DISE •

SENAVE Dirección de Finanzas Dpto. de Rendición de Cuentas 18 DIC. 2025 VERIFICACION Y ACEPTACION C.P. Virginia M. Gomez Jefa Dpto. de Rendición de Cuentas SENAVE



SENAVE

Servicio Nacional de Calidad y Sanidad Vegetal y de Semillas

Domicilio ASUNCION Telefax: 445769

ORDEN DE TRABAJO

Nº 0031533

31533

☐ ORDINARIO

X ☐ EXTRAORDINARIO

Vehiculo Tipo: D-MAX Chapa: EAG-519 Nº de Orden Asignado 0

Marca y Modelo: ISUZU Área Interior DOBLE

Conductor Autorizado: CARLOS DANIEL NOGUERA ARAUJO

Días Estimados de la Misión: Desde 9 / 12 / 2025 Hasta 12 / 12 / 2025

Horas Estimadas de la Misión: Desde las 00:01 Hasta las 24:00

Km. de Salida: 379123 Km. de Vuelta 380141

Km. estimados de Recorrido: 1500 Km. Real Recorridos 1018

Consumo estimado x 100 Km: Lts. 12

TRABAJOS A REALIZAR:

ACTIVIDADES REFERENTES A LA DIRECCION DE SEMILLAS

DENTRO DEL TERRITORIO NACIONAL

ACOMPAÑAN: CYNTHIA BOGADO, NAVILA DUARTE.

Fecha: 9 / 12 / 2025

SERVICIO NACIONAL DE CALIDAD Y SANIDAD VEGETAL Y DE SEMILLAS DEPARTAMENTO TRANSPORTE SENAVE

Responsable del área al que fue asignado el automotor

GRAF. MONARCA S.R.L. - Tte. Fariña 813 - Tel./Fax: 495 772 - 449 103 - RUC: 80013965-8 - C.H.T. Nº 1.043
100 Bl. 100x3 (31.201 / 41.200) Enero 2025

SERVICIO NACIONAL DE CALIDAD Y SANIDAD VEGETAL Y DE SEMILLAS DEPARTAMENTO TRANSPORTE SENAVE

SERVICIO NACIONAL DE CALIDAD Y SANIDAD VEGETAL Y DE SEMILLAS
PARAGUAY

GOBIERNO DEL PARAGUAY

ANEXO II-01: INFORME DE COMISIONAMIENTO NACIONAL

Se eleva a consideración de las autoridades institucionales el presente informe de comisionamiento nacional, declarando que los datos consignados son realizados en carácter de Declaración Jurada, quedando sometidos a los organismos de control.

Fecha de Informe	Número y Fecha del Expediente
22/12/25	8123 04/12/25

PERSONA ASIGNADA A LA COMISIÓN

Nombre y Apellido	C.I. N°	Funcionario	Firma
SERGIO DANIEL ALMANDO DURE	3801015	Si [X] No [ ]	

Cargo	Personal
JEFE/A INTERINO/A	Permanente [X] Contratado [ ] Otros [ ]

Teléfono	Correo Electrónico
(021)527-370 0981 842285	sergio.almando@senave.gov.py

FECHA DE VIAJE

Inicio	Final
16/12/25	18/12/25

MOVILIDAD

Público [ ] Estado [X] Otros [ ]

Chofer asignado / Nombre	Orden de Trabajo Nro.	Km. Inicio	Km. Final
SERGIO ALMANDO,LUIS GALEANO	028725	350618	ABIERTA

INFORMACION GEOGRAFICA

Departamento(s)	Localidad(s)
ALTO PARAGUAY	FORTIN TORRES - 4 DE MAYO - MADREJÓN

DESCRIPCIÓN DE LAS TAREAS

REALIZAR MONITOREO DE LANGOSTAS Y TUCURAS EN EL MARCO DEL "PROGRAMA NACIONAL DE MONITOREO Y CONTROL DE LANGOSTA SUDAMERICANA Y TUCURAS".-

OBSERVACIÓN (EN CASO DE MODIFICACIÓN EN RELACIÓN A LO SOLICITADO)

LA ACTIVIDAD CORRESPONDE A LA OTA N°4078 EL ORDEN NO CUENTA CON KM FINAL PORQUE ES UN ORDEN ABIERTA AL MES

V° B° Director, Director General o Máxima Autoridad	Firma: Ing. Agr. M.Sc. Cristian Marecos Aclaración: Director Nacional Sello: SENAVE Nº Py. 153

22 DIC 2025
C.P. Eugenia M. Gómez
Jefa
Dpto. de Rendición de Cuentas
SENAVE

ANEXO II-01: INFORME DE COMISIONAMIENTO NACIONAL

Se eleva a consideración de las autoridades institucionales el presente informe de comisionamiento nacional, declarando que los datos consignados son realizados en carácter de Declaración Jurada, quedando sometidos a los organismos de control.

Fecha de Informe	Número y Fecha del Expediente
22/12/25	8123 04/12/25

PERSONA ASIGNADA A LA COMISIÓN

Nombre y Apellido	C.I. N°	Funcionario	Firma
LUIS GALEANO ZAVALA	5583387	Si [X] No [ ]	

Cargo	Personal
TECNICO	Permanente [ ] Contratado [X] Otros [ ]

Teléfono	Correo Electrónico
0982 821170	luis.galeano@senave.gov.py

FECHA DE VIAJE

Inicio	Final
16/12/25	18/12/25

MOVILIDAD

Público [ ] Estado [X] Otros [ ]

Chofer asignado / Nombre	Orden de Trabajo Nro.	Km. Inicio	Km. Final
SERGIO ALMANDO,LUIS GALEANO	028725	350618	ABIERTA

INFORMACION GEOGRAFICA

Departamento(s)	Localidad(s)
ALTO PARAGUAY	FORTIN TORRES - 4 DE MAYO - MADREJON

DESCRIPCIÓN DE LAS TAREAS

REALIZAR MONITOREO DE LANGOSTAS Y TUCURAS EN EL MARCO DEL "PROGRAMA NACIONAL DE MONITOREO Y CONTROL DE LANGOSTA SUDAMERICANA Y TUCURAS".-

OBSERVACIÓN (EN CASO DE MODIFICACIÓN EN RELACIÓN A LO SOLICITADO)

LA ACTIVIDAD CORRESPONDE A LA OTA N°4078 EL ORDEN NO CUENTA CON FIRMA FINAL PORQUE ES UN ORDEN ABIERTA AL MES

V° B° Director, Director General o Máxima Autoridad	Firma: Ing. Agr. Cristian Marecos Aclaración: Senave Cosave N° Py. 153 Sello:

22 DIC 2025
C.P. Eugenia M. Gómez
Jefa
Dpto. de Rendición de Cuentas
SENAVE

SENAVE

Servicio Nacional de Calidad y Sanidad Vegetal y de Semillas

Domicilio ASUNCION Telefax: 445769

ORDEN DE TRABAJO

Nº 028725

☐ ORDINARIO

☒ EXTRAORDINARIO

28725

Vehiculo Tipo: HILUX D/C 4X4 TD Chapa: BTD-046 Nº de Orden Asignado 0

Marca y Modelo: TOYOTA Área Interior DOBLE

Conductor Autorizado: SERGIO DANIEL ALMANDO DURE

Días Estimados de la Misión: Desde 1 12 / 2025 Hasta 31 / 12 / 2025

Horas Estimadas de la Misión: Desde las 00:01 Hasta las 24:00

Km. de Salida: 350618 Km. de Vuelta

Km. estimados de Recorrido: 5000 Km. Real Recorridos

Consumo estimado x 100 Km: Lts. 12

TRABAJOS A REALIZAR:

ACTIVIDADES REFERENTES A LA OFICINA REGIONAL DE CHACO - APOYO EN EL TRASLADO DE LOS FUNCIONARIOS DEL SENAVE

DENTRO DEL TERRITORIO NACIONAL.

PUEDE CONDUCIR: BLAS QUIROGA, ROLANDO SANABRIA, LUIS GALEANO ZAVALA, MARCOS SALINAS, FABIO CORONEL, ACOMPAÑAN: MABEL BENITEZ.

Fecha: 1 / 12 / 2025

Responsable del área al que fue asignado el automotor

GRAF. MONARCA S.R.L. - Tte. Fariña 813 - Tel./Fax: 495 772 - 449 103 - RUC: 80013985-8 - C.H.T. Nº 1.941
50 Bl. 50x3 (28.701 / 31.200) Diciembre 2023

SERVICIO NACIONAL DE CALIDAD Y SANIDAD VEGETAL Y DE SEMILLAS - DEPARTAMENTO DE TRANSPORTE - SENAVE - REPUBLICA DEL PARAGUAY

...la Gómez
...to de Transporte





ANEXO II-01: INFORME DE COMISIONAMIENTO NACIONAL

Se eleva a consideración de las autoridades institucionales el presente informe de comisionamiento nacional, declarando que los datos consignados son realizados en carácter de Declaración Jurada, quedando sometidos a los organismos de control.

Fecha de Informe	Número y Fecha del Expediente
29/12/25	8047 03/12/25

PERSONA ASIGNADA A LA COMISIÓN

Nombre y Apellido	C.I. N°	Funcionario	Firma
LIDIA MAKERLI MARIA BENEGAS LOPEZ	3420755	Si [X] No [ ]	

Cargo	Personal
ENCARGADA DE SALARIOS Y BENEFICIOS-ASESORA JURIDICA	Permanente [X] Contratado [ ] Otros [ ]

Teléfono	Correo Electrónico
021-326929 0985144706	lidia.benegas@senave.gov.py

FECHA DE VIAJE

Inicio	Final
17/12/25	19/12/25

MOVILIDAD

Público [ ] Estado [X] Otros [ ]

Chofer asignado / Nombre	Orden de Trabajo Nro.	Km. Inicio	Km. Final
Oscar Frescura	27388	480820	482051

INFORMACION GEOGRAFICA

Departamento(s)	Localidade(s)
SAN PEDRO - CANINDEYU	SANTA ROSA DEL AGUARAY - KATUETE - SALTO DEL GUAIRA

DESCRIPCIÓN DE LAS TAREAS

Instalación y configuración de conexión de reloj marcador.-

OBSERVACIÓN (EN CASO DE MODIFICACIÓN EN RELACIÓN A LO SOLICITADO)

V° B° Director, Director General o Máxima Autoridad

Firma:
Aclaración:
Sello:

SERVICIO NACIONAL DE CALIDAD Y SANIDAD VEGETAL Y DE SEMILLAS DIRECCIÓN DE GESTIÓN DE PERSONAS DGP SENAVE

Lic. Alberto Yakisich
Director
Dirección de Gestión de Personas

29 DIC 2025
SUJETO A VERIFICACIÓN Y ACEPTACIÓN

C.P. Eugenia M. Gómez
Jefa
Dpto. de Rendición de Cuentas
SENAVE

SENAVE

Servicio Nacional de Calidad y Sanidad Vegetal y de Semillas

Domicilio ASUNCION Telefax: 445769

ORDEN DE TRABAJO

Nº 027388
27388

☐ ORDINARIO

X ☐ EXTRAORDINARIO

Vehiculo Tipo: D-MAX Chapa: EAG-514 Nº de Orden Asignado 0

Marca y Modelo: ISUZU Área Interior DOBLE

Conductor Autorizado: OSCAR MANUEL FRESCURA GOMEZ

Días Estimados de la Misión: Desde 16 / 12 / 2025 Hasta 22 / 12 / 2025

Horas Estimadas de la Misión: Desde las 00:01 Hasta las 24:00

Km. de Salida: 480820 Km. de Vuelta 482051

Km. estimados de Recorrido: 1500 Km. Real Recorridos 1231

Consumo estimado x 100 Km: Lts. 12

TRABAJOS A REALIZAR:

TRASLADO DE LOS FUNCIONARIOS DE LA DIRECCION DE GESTION DE PERSONAS EN LOS DEPARTAMENTOS DE CANINDEYU, SAN PEDRO

DENTRO DEL TERRITORIO NACIONAL

ACOMPAÑAN: ALEJANDRO DELGADO, MAKERLI BENEGAS

Fecha: 16 / 12 / 2025

Responsable del área al que fue asignado el automotor

SERVICIO NACIONAL DE CALIDAD Y SANIDAD VEGETAL Y DE SEMILLAS - DEPARTAMENTO DE TRANSPORTE - SENAVE

GRAF. MONARCA S.R.L. - Tte. Fariña 813 - Tel./Fax: 495 772 - 449 103 - RUC: 80013965-8 C.R.T. Nº 1.049
50 Bl. 50 X 3 (25.001 / 27.500) Septiembre 2021


SENAVE


GOBIERNO DEL
PARAGUAY

ANEXO II-01: INFORME DE COMISIONAMIENTO NACIONAL

Se eleva a consideración de las autoridades institucionales el presente informe de comisionamiento nacional, declarando que los datos consignados son realizados en carácter de Declaración Jurada, quedando sometidos a los organismos de control.

Fecha de Informe	Número y Fecha del Expediente
26/11/25	7586 17/11/25

PERSONA ASIGNADA A LA COMISIÓN

Nombre y Apellido	C.I. N°	Funcionario	Firma
OSCAR LUIS AVALOS MENDEZ	2892080	Si [X] No [ ]	

Cargo	Personal
CHOFER	Permanente [X] Contratado [ ] Otros [ ]

Teléfono	Correo Electrónico
0994215861	oscar.avalos@senave.gov.py

FECHA DE VIAJE

Inicio	Final
18/11/25	19/11/25

MOVILIDAD

Público [ ] Estado [X] Otros [ ]

Chofer asignado / Nombre	Orden de Trabajo Nro.	Km. Inicio	Km. Final
OSCAR LUIS AVALOS MENDEZ	28827	234420	OT ABIERTO

INFORMACION GEOGRAFICA

Departamento(s)	Localidade(s)
ITAPÚA	ENCARNACIÓN

DESCRIPCIÓN DE LAS TAREAS

PARA REALIZAR EL TRASLADO DE FUNCIONARIOS DEL DEPARTAMENTO DE PRENSA Y COMUNICACIÓN.-

OBSERVACIÓN (EN CASO DE MODIFICACIÓN EN RELACIÓN A LO SOLICITADO)

LA ORDEN TRABAJO DE TABAJO ESTA ABIERTA HASTA EL 30/11/2025

V° B° Director, Director General o Máxima Autoridad	Firma: Aclaración: Ing. Agr. Alejandro Hunicken Sello: Director de Gabinete SENAVE

SENAVE Dirección de Finanzas Dpto. de Rend. de Cuentas 26 NOV 2025 SUJETO A VERIFICACIÓN Y ACEPTACIÓN

C.P. Eugenia M. Gómez
Jefa
Dpto. de Rendición de Cuentas
SENAVE

SENAVE

Servicio Nacional de Calidad y Sanidad Vegetal y de Semillas

Domicilio: ASUNCION Telefax: 445769

ORDEN DE TRABAJO

Nº 028827

☐ ORDINARIO

☒ EXTRAORDINARIO

28827

Vehiculo Tipo: CAMIONETA Chapa: EAK-109 Nº de Orden Asignado: 0

Marca y Modelo: TOYOTA Área Interior: DOBLE

Conductor Autorizado: RAMIRO SAMANIEGO MONTIEL

Días Estimados de la Misión: Desde 1 / 11 / 2025 Hasta 30 / 11 / 2025

Horas Estimadas de la Misión: Desde las 00:01 Hasta las 24:00

Km. de Salida: 234420 Km. de Vuelta

Km. estimados de Recorrido: 5000 Km. Real Recorridos

Consumo estimado x 100 Km: Lts. 12

TRABAJOS A REALIZAR:

ACTIVIDADES REFERENTES A LA PRESIDENCIA DEL SENAVE

DENTRO DEL TERRITORIO NACIONAL

PUEDEN CONDUCIR: OSCAR AVALOS, BENICIO MANUEL TALAVERA, ALEJANDRO AYALA, JUAN LEBRON, ALEJANDRO HUNICKEN, JOSE NUÑEZ,... ACOMPAÑAN: CARMEN BERNI, CRISTINA GALEANO, CRITIAN MAREDOS.

Fecha: 1 / 11 / 2025

Paola Gómez
Dpto. de Transporte

Responsable del área al que fue asignado el automotor

GRAF. MONARCA S.R.L. - Tte. Fariña 813 - Tel./Fax: 495 772 - 449 103 - RUC: 80013968-8 - C.N.T. Nº 1.943
50 Bl. 50x3 (28.701 / 31.200) Diciembre 2023



ANEXO II-01: INFORME DE COMISIONAMIENTO NACIONAL

Se eleva a consideración de las autoridades institucionales el presente informe de comisionamiento nacional, declarando que los datos consignados son realizados en carácter de Declaración Jurada, quedando sometidos a los organismos de control.

Fecha de Informe	Número y Fecha del Expediente
05/12/25	7868 27/11/25

PERSONA ASIGNADA A LA COMISIÓN

Nombre y Apellido	C.I. N°	Funcionario	Firma
MIGUEL ANGEL BURGOS MARECOS	2115895	Si [X] No [ ]	

Cargo	Personal
AUXILIAR DE SERVICIOS	Permanente [X] Contratado [ ] Otros [ ]

Teléfono	Correo Electrónico
021-512076/0991858553 0981677774	miguel.burgos@senave.gov.py

FECHA DE VIAJE

Inicio	Final
27/11/25	29/11/25

MOVILIDAD

Público [ ] Estado [X] Otros [ ]

Chofer asignado / Nombre	Orden de Trabajo Nro.	Km. Inicio	Km. Final
MIGUEL ANGEL BURGOS MARECOS	31089/28795/30768	411058/259849/43173	411426/260451/43772

INFORMACION GEOGRAFICA

Departamento(s)	Localidade(s)
SAN PEDRO	SAN PEDRO DEL YCUAMANDYYU

DESCRIPCIÓN DE LAS TAREAS

TRASLADO DE LOS PRODUCTOS Y PRODUCTORES PARA PARTICIPAR DE LA EXPO FERIA DE LA AGRICULTURA FAMILIAR.-

OBSERVACIÓN (EN CASO DE MODIFICACIÓN EN RELACIÓN A LO SOLICITADO)

EN FECHA 27/12/2025, EL VEHICLO DEL DPTO. DE SERVICIOS GENERALES(OT , SUFRIO UN DESPERFECTO MECANICO EL CUAL SE PROCEDIO A UTILIZAR EL VEHICULO DE OR DE SAN PEDRO (OT 30768) LUEGO CONTINUANDO CON LA CAMIONETA DEL DPTO. DE TRASNPORTE (OT28795).

V° B° Director, Director General o Máxima Autoridad	Firma: Aclaración: Sello:

Lic. Julio Sosa
Director

SENAVE
Dirección de Finanzas
Dpto. de Rendición de Cuentas
05 DIC 2025
SUJETO A VERIFICACION Y ACEPTACION
C.P. Eugenia M. Gómez
Jefa
Dpto. de Rendición de Cuentas
SENAVE

SENAVE

Servicio Nacional de Calidad y Sanidad Vegetal y de Semillas

Domicilio ASUNCION Telefax: 445769

ORDEN DE TRABAJO

Nº 031089

☐ ORDINARIO

☒ EXTRAORDINARIO

31089

Vehiculo Tipo: CAMIONETA Chapa: EAG-532 Nº de Orden Asignado: 0

Marca y Modelo: ISUZU Área Interior: DOBLE

Conductor Autorizado: MIGUEL BURGOS

Días Estimados de la Misión: Desde 26 / 11 / 2025 Hasta 1 / 12 / 2025

Horas Estimadas de la Misión: Desde las 00:01 Hasta las 24:00

Km. de Salida: 411058 Km. de Vuelta: 411426

Km. estimados de Recorrido: 1500 Km. Real Recorridos: 368

Consumo estimado x 100 Km: Lts. 12

TRABAJOS A REALIZAR:

TRASLADO DE LOS PRODUCTOS Y PRODUCTORES DE LA EXPO FERIA DE LA AGRICULTURA FAMILIAR EN EL DEPARTAMENTO DE SAN PEDRO

DENTRO DLE TERRITORIO NACIONAL

ACOMPAÑAN: PRODUCTORES DE LA ZONA

SERVICIO NACIONAL DE CALIDAD Y SANIDAD VEGETAL Y DE SEMILLAS DEPARTAMENTO DE TRANSPORTE

Fecha: 26 / 11 / 2025

Responsable del área al que fue asignado el automotor

GRAF. MONARCA S.R.L. - Tte. Fariña 813 - Tel./Fax: 495 772 - 449 103 - RUC: 80013985-8 - C.H.T. Nº 1.043
50 Bl. 50x3 (28.701 / 31.200) Diciembre 2023

SENAVE

Servicio Nacional de Calidad y Sanidad Vegetal y de Semillas

Domicilio ASUNCION Telefax: 445769

ORDEN DE TRABAJO

Nº 030768

☐ ORDINARIO

X ☐ EXTRAORDINARIO

30768

Vehiculo Tipo: CAMIONETA Chapa: AATE-352 Nº de Orden Asignado 0

Marca y Modelo NISSAN Área Interior DOBLE

Conductor Autorizado: MONICA CASTIGLIONI

Días Estimados de la Misión: Desde 27 / 11 / 2025 Hasta 30 / 11 / 2025

Horas Estimadas de la Misión: Desde las 00:01 Hasta las 24:00

Km. de Salida: 43173 Km. de Vuelta

Km. estimados de Recorrido: 1500 Km. Real Recorridos 43722

Consumo estimado x 100 Km: Lts. 12 549

TRABAJOS A REALIZAR:

ACTIVIDADES REFERENTE A LA OFICINA REGIONAL - APOYO EN EL TRASLADO DE LOS FUNCIONARIOS DEL SENAVE. APOYO EN EL TRASLADO DE LOS PRODUCTOS Y PRODUCTOS DE LA EXPO FERIA DE LA AGRICULTURA FAMILIAR

DENTRO DEL TERRITORIO NACIONAL

PUEDEN CONDUCIR: JULIÁN GODOY, EDGAR FERREIRA, AMANCIO CORONEL, ARIEL DELVALLE, MARYAM PORTILLO, ISABEL TMLACH, CELSO FERNANDEZ, ALCIDES DE LA CRUZ, NESTOR ROJAS, KARMIÑA CAMELLI MIGUEL BURGOS, DENIS MERELES ACOMPAÑAN: PRODUCTORES DE LA ZONA.

Fecha: 27 / 11 / 2025

Responsable del área al que fue asignado el automotor

SERVICIO NACIONAL DE CALIDAD Y SANIDAD VEGETAL Y DE SEMILLAS DEPARTAMENTO ADMINISTRATIVO SENAVE

GRAF. MONARCA S.R.L. - Tte. Fariña 813 - Tel./Fax: 495 772 - 449 103 - RUC: 80013965-8 - C.H.T. 85.1.043
50 Bl. 50x3 (28.701 / 31.200) Diciembre 2023

SENAVE

Servicio Nacional de Calidad y Sanidad Vegetal y de Semillas

Domicilio..... ASUNCION ..... Telefax:..... 445769 .....

ORDEN DE TRABAJO

Nº 028795

☐ ORDINARIO

X ☐ EXTRAORDINARIO

28795

Vehiculo Tipo L-200 ..... Chapa HAJ-607 .... Nº de Orden Asignado ..... 0 .....

Marca y Modelo MITSUBISHI ..... Área Interior ..... DOBLE

Conductor Autorizado MIGUEL BURGOS .....

.....

Días Estimados de la Misión: Desde 28 / 11 / 2025 .... Hasta 1 / 12 / 2025 .....

Horas Estimadas de la Misión: Desde las 00:01 ..... Hasta las ..... 24:00 .....

Km. de Salida: ..... 259849 ..... Km. de Vuelta ..... 260451 .....

Km. estimados de Recorrido: ... 1500 ..... Km. Real Recorridos 602

Consumo estimado x 100 Km: Lts. ..... 12 .....

TRABAJOS A REALIZAR:

.....

..... TRASLADO DE LOS PRODUCTORES Y PROCTOS DE LA EXPO FERIA DE LA AGRICULTURA FAMILIAR EN EL DEPARTAMENTO DE SAN PEDRO

.....

..... DENTRO DEL TERRITORIO NACIONAL .....

..... ACOMPAÑAN: PRODUCTORES DE LA ZONA . PUEDEN CONDUCIR: DENIS MERELES .....

.....

Fecha: 28 / 11 / 2025 /

SERVICIO NACIONAL DE CALIDAD Y SANIDAD VEGETAL Y DE SEMILLAS * DEPARTAMENTO TRANSPORTE * REPÚBLICA DEL PARAGUAY

Responsable del área al que fue asignado el automotor

SERVICIO NACIONAL DE CALIDAD Y SANIDAD VEGETAL Y DE SEMILLAS * DEPARTAMENTO TRANSPORTE * REPÚBLICA DEL PARAGUAY

Jefe de Transporte

GRAF. MONARCA S.R.L. - Tte. Fariña 813 - Tel./Fax: 495 772 - 449 103 - R.U.C. 80013968-1 - C.M.I. Nº 1.043
50 Bl. 50x3 (28.701 / 31.200) Diciembre 2023





ANEXO II-01: INFORME DE COMISIONAMIENTO NACIONAL

Se eleva a consideración de las autoridades institucionales el presente informe de comisionamiento nacional, declarando que los datos consignados son realizados en carácter de Declaración Jurada, quedando sometidos a los organismos de control.

Fecha de Informe	Número y Fecha del Expediente
10/12/25	7841 25/11/25

PERSONA ASIGNADA A LA COMISIÓN

Nombre y Apellido	C.I. N°	Funcionario	Firma
MIRIAN BEATRIZ VEGA MENDEZ	5058309	Si [X] No [ ]	MBVega

Cargo	Personal
ENCARGADA	Permanente [X] Contratado [ ] Otros [ ]

Teléfono	Correo Electrónico
0858-285.665 0994575877	mirian.vega@senave.gov.py

FECHA DE VIAJE

Inicio	Final
09/12/25	09/12/25

MOVILIDAD

Público [ ] Estado [X] Otros [ ]

Chofer asignado / Nombre	Orden de Trabajo Nro.	Km. Inicio	Km. Final
Francisco Goncalvez	030670	25112	------

INFORMACION GEOGRAFICA

Departamento(s)	Localidade(s)
ÑEEMBUCÚ	SAN JUAN DE ÑEEMBUCU - GUAZU CUA

DESCRIPCIÓN DE LAS TAREAS

PROSPECCIÓN, MONITOREO, CAMBIO DE TRAMPAS AMARILLAS, CON ÉNFASIS EN LA DETECCIÓN DE LA ENFERMEDAD HUANGLONGBING (HLB) Y DEL VECTOR (DIAPHORINA CITRI) EN CULTIVOS DE CÍTRICOS Y MIRTO (MURRAYA PANICULATA), EN EL MARCO DEL PROGRAMA NACIONAL DE CONTENCIÓN DEL HLB Y SU VECTOR -

OBSERVACIÓN (EN CASO DE MODIFICACIÓN EN RELACIÓN A LO SOLICITADO)

Se anexa Imágenes fotográficas y Orden de trabajo vehicular N°030670 Según OTA N°4093

V° B° Director, Director General o Máxima Autoridad	Firma: Aclaración: Sello:

Ing. Agr. M.Sc. Cristian Marecos
Senave - Cosave Nº Py. 153

SENAVE Dirección de Finanzas Dpto. de Rendic. de Cuentas
10 DIC 2025
SUJETO A REVISIÓN Y ACEPTACIÓN
C.P. Eugenia M. Gomez
Dpto. de Rendición de Cuentas
SENAVE

Imágenes Fotográficas
09/12/2025





SENAVE

Servicio Nacional de Calidad y Sanidad Vegetal y de Semillas

Domicilio ASUNCION Telefax: 445769

ORDEN DE TRABAJO

Nº 030670

30670

☐ ORDINARIO

☒ EXTRAORDINARIO

Vehiculo Tipo: CAMIONETA Chapa: AATE-346 Nº de Orden Asignado 0

Marca y Modelo: NISSAN Área Interior DOBLE

Conductor Autorizado: MIRIAN VEGA

Días Estimados de la Misión: Desde 1 / 12 / 2025 Hasta 31 / 12 / 2025

Horas Estimadas de la Misión: Desde las 00:01 Hasta las 24:00

Km. de Salida: 25112 Km. de Vuelta

Km. estimados de Recorrido: 3000 Km. Real Recorridos

Consumo estimado x 100 Km: Lts. 12

TRABAJOS A REALIZAR:

ACTIVIDADES REFERENTES A LA REGIONAL DE NEEMBUCU - APOYO EN EL TRASLADO DE FUNCIONARIOS DEL SENAVE

DENTRO DEL TERRITORIO NACIONAL

PUEDE CONDUCIR: FRANCISCO FIDEL GONCALVEZ, ROLANDO SAMABRIA, MARCOS SALINAS, FABIO CORONEL.

Fecha: 1 / 12 / 2025

Responsable del área al que fue asignado el automotor

GRAF. MONARCA S.R.L. - Tte. Fariña 813 - Tel./Fax: 495 772 - 449 103 - RUC: 80013965-8 - C.H.T. Nº 1.043
50 Bl. 50x3 (28.701 / 31.200) Diciembre 2023

ANEXO II-01: INFORME DE COMISIONAMIENTO NACIONAL

Se eleva a consideración de las autoridades institucionales el presente informe de comisionamiento nacional, declarando que los datos consignados son realizados en carácter de Declaración Jurada, quedando sometidos a los organismos de control.

Fecha de Informe	Número y Fecha del Expediente
10/12/25	7842 25/11/25

PERSONA ASIGNADA A LA COMISIÓN

Nombre y Apellido	C.I. N°	Funcionario	Firma
FRANCISCO FIDEL GONCALVEZ BENITEZ	1540027	Si [X] No [ ]	

Cargo	Personal
AUXILIAR TECNICO	Permanente [X] Contratado [ ] Otros [ ]

Teléfono	Correo Electrónico
02286-33111 0992268551	francisco.goncalvez@senave.gov.py

FECHA DE VIAJE

Inicio	Final
04/12/25	04/12/25

MOVILIDAD

Público [ ] Estado [X] Otros [ ]

Chofer asignado / Nombre	Orden de Trabajo Nro.	Km. Inicio	Km. Final
Francisco Goncalvez	030670	25112	orden abierta

INFORMACION GEOGRAFICA

Departamento(s)	Localidade(s)
NEEMBUCU	VILLA OLIVA

DESCRIPCIÓN DE LAS TAREAS

PROSPECCIÓN DE DELIMITACIÓN EN EL MARCO DEL PROGRAMA DE VIGILANCIA FITOSANITARIA PARA PLAGAS ALMACENADOS CON ÉNFASIS EN TROGODERMA GRANARIUM EVERTS (2012), EN LA EMPRESA VILLA OLIVA RICE, CON EL FIN DE DAR CUMPLIMIENTO A LA RESOLUCIÓN N° 870/21.

OBSERVACIÓN (EN CASO DE MODIFICACIÓN EN RELACIÓN A LO SOLICITADO)

se anexa orden de trabajo y foto de la actividad. Según OTA N°3949.

V° B° Director, Director General o Máxima Autoridad	Firma: Aclaración: Sello:

Ing. Agr. M.Sc. Cristian Marecos
Senave - Cosave N° Py. 153

SENAVE Dirección de Finanzas Dpto. de Rendición de Cuentas
10 DIC 2025
C.P. Eugenia M. Gomez
Dpto. de Rendición de Cuentas
SENAVE

SENAVE

Servicio Nacional de Calidad y Sanidad Vegetal y de Semillas

Domicilio ASUNCION Telefax: 445769

ORDEN DE TRABAJO

Nº 030670

30670

[ ] ORDINARIO

[X] EXTRAORDINARIO

Vehiculo Tipo: CAMIONETA Chapa: AATE-346 Nº de Orden Asignado 0

Marca y Modelo: NISSAN Área Interior DOBLE

Conductor Autorizado: MIRIAN VEGA

Días Estimados de la Misión: Desde 1/12/2025 Hasta 31/12/2025

Horas Estimadas de la Misión: Desde las 00:01 Hasta las 24:00

Km. de Salida: 25112 Km. de Vuelta

Km. estimados de Recorrido: 3000 Km. Real Recorridos

Consumo estimado x 100 Km: Lts. 12

TRABAJOS A REALIZAR:

ACTIVIDADES REFERENTES A LA REGIONAL DE NEEMBUCU - APOYO EN EL TRASLADO DE FUNCIONARIOS DEL SENAVE

DENTRO DEL TERRITORIO NACIONAL

PUEDE CONDUCIR: FRANCISCO FIDEL GONCALVEZ, ROLANDO SAMABRIA, MARCOS SALINAS, FABIO CORONEL.

Fecha: 1/12/2025

Responsable del área al que fue asignado el automotor

Paola Gomez
Dpto de Transporte

GRAF. MONARCA S.R.L. - Tte. Fariña 813 - Tel./Fax: 495 772 - 449 103 - RUC: 80013965-8 - C.N.T. N° 1.043
50 Bl. 50x3 (28.701 / 31.200) Diciembre 2023

Imágenes Fotográficas
04/12/2025

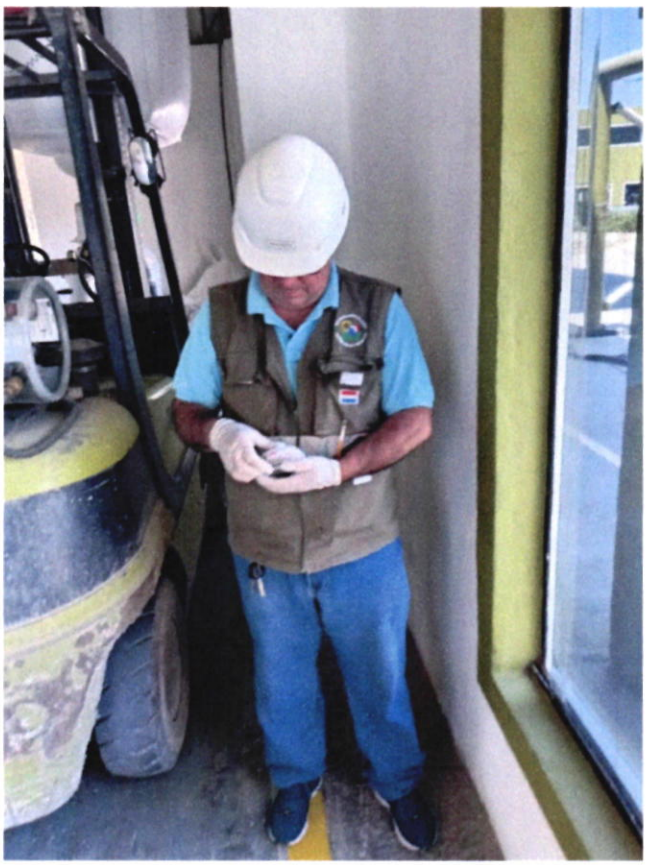

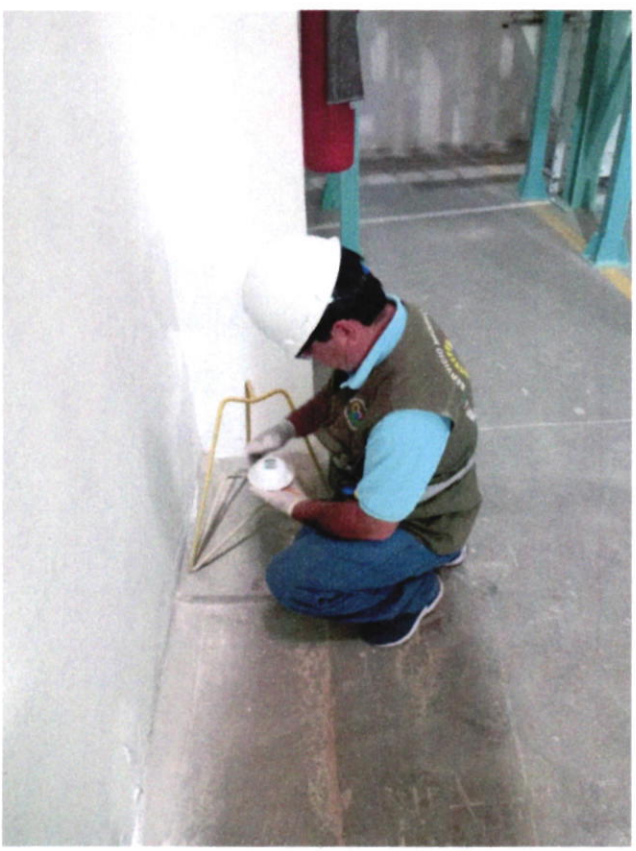

81

ANEXO II-01: INFORME DE COMISIONAMIENTO NACIONAL

Se eleva a consideración de las autoridades institucionales el presente informe de comisionamiento nacional, declarando que los datos consignados son realizados en carácter de Declaración Jurada, quedando sometidos a los organismos de control.

Fecha de Informe	Número y Fecha del Expediente
10/12/25	7841 25/11/25

PERSONA ASIGNADA A LA COMISIÓN

Nombre y Apellido	C.I. N°	Funcionario	Firma
FRANCISCO FIDEL GONCALVEZ BENITEZ	1540027	Si [X] No [ ]	

Cargo	Personal
AUXILIAR TECNICO	Permanente [X] Contratado [ ] Otros [ ]

Teléfono	Correo Electrónico
02286-33111 0992268551	francisco.goncalvez@senave.gov.py

FECHA DE VIAJE

Inicio	Final
09/12/25	09/12/25

MOVILIDAD

Público [ ] Estado [X] Otros [ ]

Chofer asignado / Nombre	Orden de Trabajo Nro.	Km. Inicio	Km. Final
Francisco Goncalvez	030670	25112	orden abierta

INFORMACION GEOGRAFICA

Departamento(s)	Localidade(s)
ÑEEMBUCU	SAN JUAN DE NEEMBUCU - GUAZU CUA

DESCRIPCIÓN DE LAS TAREAS

PROSPECCIÓN, MONITOREO, CAMBIO DE TRAMPAS AMARILLAS, CON ÉNFASIS EN LA DETECCIÓN DE LA ENFERMEDAD HUANGLONGBING (HLB) Y DEL VECTOR (DIAPHORINA CITRI) EN CULTIVOS DE CÍTRICOS Y MIRTO (MURRAYA PANICULATA), EN EL MARCO DEL PROGRAMA NACIONAL DE CONTENCIÓN DEL HLB Y SU VECTOR.-

OBSERVACIÓN (EN CASO DE MODIFICACIÓN EN RELACIÓN A LO SOLICITADO)

se anexa orden de trabajo y foto de la actividad. Según OTA N°4093.

V° B° Director, Director General o Máxima Autoridad	Firma: Aclaración: Sello:

Ing. Agr. M.Sc. [illegible]
Senave - Cosave - Py. 153

SENAVE
Dirección de Finanzas
Dpto. de Rend. de Cuentas
10 DIC 2025
SUJETO A VERIFICACIÓN Y ACEPTACIÓN

C.P. [illegible] Gomez
Jefa
Dpto. de Rendición de Cuentas
SENAVE

SENAVE

Servicio Nacional de Calidad y Sanidad Vegetal y de Semillas

Domicilio: ASUNCION Telefax: 445769

ORDEN DE TRABAJO

☐ ORDINARIO

☒ EXTRAORDINARIO

Nº 030670

30670

Vehiculo Tipo: CAMIONETA Chapa: AATE-346 Nº de Orden Asignado: 0

Marca y Modelo: NISSAN Área Interior: DOBLE

Conductor Autorizado: MIRIAN VEGA

Días Estimados de la Misión: Desde 1/12/2025 Hasta 31/12/2025

Horas Estimadas de la Misión: Desde las 00:01 Hasta las 24:00

Km. de Salida: 25112 Km. de Vuelta

Km. estimados de Recorrido: 3000 Km. Real Recorridos

Consumo estimado x 100 Km: Lts. 12

TRABAJOS A REALIZAR:

ACTIVIDADES REFERENTES A LA REGIONAL DE NEEMBUCU - APOYO EN EL TRASLADO DE FUNCIONARIOS DEL SENAVE

DENTRO DEL TERRITORIO NACIONAL

PUEDE CONDUCIR: FRANCISCO FIDEL GONCALVEZ, ROLANDO SAMANIEGO, MARCOS SALINAS, FABIO CORONEL.

Fecha: 1/12/2025

Responsable del área al que fue asignado el automotor

GRAF. MONARCA S.R.L. - Tte. Fariña 813 - Tel./Fax: 495 772 - 449 103 - RUC: 80013965-8 - C.H.T. Nº 1.043
50 Bl. 50x3 (28.701 / 31.200) Diciembre 2023

Imágenes Fotográficas
09/12/2025





Imágenes Fotográficas
09/12/2025





ANEXO II-01: INFORME DE COMISIONAMIENTO NACIONAL

Se eleva a consideración de las autoridades institucionales el presente informe de comisionamiento nacional, declarando que los datos consignados son realizados en carácter de Declaración Jurada, quedando sometidos a los organismos de control.

Fecha de Informe	Número y Fecha del Expediente
01/12/25	7593 17/11/25

PERSONA ASIGNADA A LA COMISIÓN

Nombre y Apellido	C.I. N°	Funcionario	Firma
ROSSANA CAROLINA ARGUELLO NUÑEZ	2288865	Si [X] No [ ]	Rossana Argüello Ingeniera Agrónoma

Cargo	Personal
TECNICA AUTORIZANTE EN LA REG. DE ALTO PARANÁ	Permanente [X] Contratado [ ] Otros [ ]

Teléfono	Correo Electrónico
(021)903-389 (0981)978-007	rossana.arguello@senave.gov.py

FECHA DE VIAJE

Inicio	Final
24/11/25	28/11/25

MOVILIDAD

Público [ ] Estado [X] Otros [ ]

Chofer asignado / Nombre	Orden de Trabajo Nro.	Km. Inicio	Km. Final
José Ignacio Irala Garcete	31823	350030	352240

INFORMACION GEOGRAFICA

Departamento(s)	Localidade(s)
ALTO PARANA	YGUAZU - JUAN L. MALLORQUIN - SANTA ROSA DEL MONDAY - SANTA RITA - NARANJAL - SAN CRISTOBAL - DR. RAUL PEÑA

DESCRIPCIÓN DE LAS TAREAS

REALIZAR LA SUPERVISIÓN IN SITU A EMPRESAS EN SITUACIÓN DE REGISTROS VENCIDOS Y CANCELADOS.-

OBSERVACIÓN (EN CASO DE MODIFICACIÓN EN RELACIÓN A LO SOLICITADO)

Se realizo actividades camino a Raul Peña en zona de Carlos Antonio López, además en la ciudad de Santa Fe del Paraná

V° B° Director, Director General o Máxima Autoridad

Firma:

Aclaración: Carmen Berni Ing. Agr. Reg. COSAVE PY-078

Sello:

SENAVE Dirección de Finanzas Dpto. de Rendición de Cuentas 01 DIC 2025 SUJETO A VERIFICACION Y ACEPTACION

C.P. Eugenia M. [illegible] Jefa Dpto. de Rendición de Cuentas SENAVE

SENAVE

Servicio Nacional de Calidad y Sanidad Vegetal y de Semillas

Domicilio ASUNCION Telefax: 445769

ORDEN DE TRABAJO

Nº 0031823

31823

☐ ORDINARIO

X ☐ EXTRAORDINARIO

Vehiculo Tipo: L-200 Chapa: HAA-231 Nº de Orden Asignado 0

Marca y Modelo: MITSUBISHI Área Interior DOBLE

Conductor Autorizado: JOSE IGNACIO IRALA GARCETE

Días Estimados de la Misión: Desde 22 / 11 / 2025 Hasta 28 / 11 / 2025

Horas Estimadas de la Misión: Desde las 00:01 Hasta las 24:00

Km. de Salida: 350030 Km. de Vuelta 352240

Km. estimados de Recorrido: 1500 Km. Real Recorridos 2210

Consumo estimado x 100 Km: Lts. 12

TRABAJOS A REALIZAR:

TRASLADO DE LAS FUNCIONARIAS DE LA DGT EN EL DEPARTAMENTO DE ALTO PARANA

DENTRO DEL TERRITORIO NACIONAL

ACOMPAÑAN: ROSSANA ARGUELLO, LORENZA CARDOZO

Fecha: 22 / 11 / 2025

Responsable del área al que fue asignado el automotor

GRAF. MONARCA S.R.L. - Tte. Fariña 813 - Tel./Fax: 495 772 - 449 103 - RUC: 80013965-8 - C.H.T. Nº 1.043
100 Bl. 100x3 (31.201 / 41.200) Enero 2025

Paola Go
Dpto. de Tr

TOMAS FOTOGRÁFICAS QUE EVIDENCIAN LAS ACTIVIDADES REALIZADAS EN FECHAS 24 AL 28 DE NOVIEMBRE, SUPERVISIÓN IN SITU A EMPRESAS EN SITUACIÓN DE REGISTROS VENCIDOS Y CANCELADOS

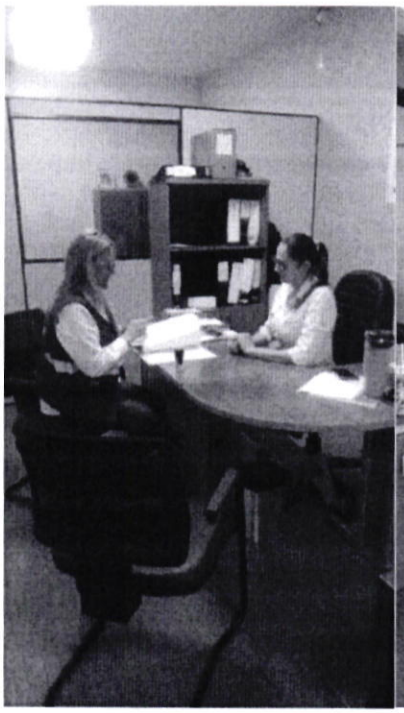

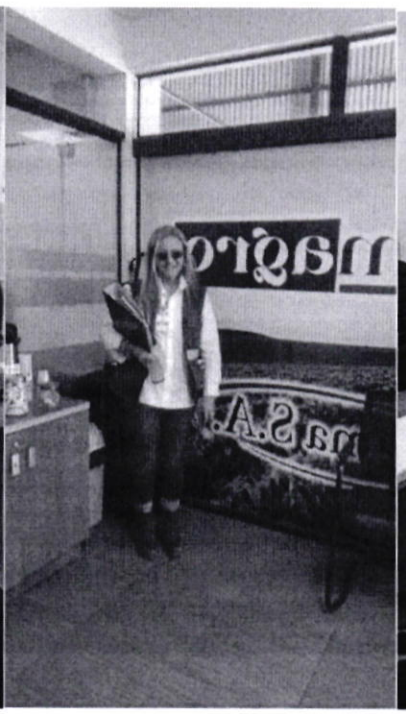

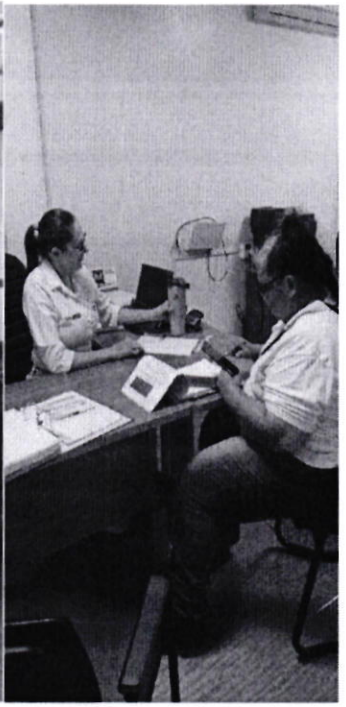

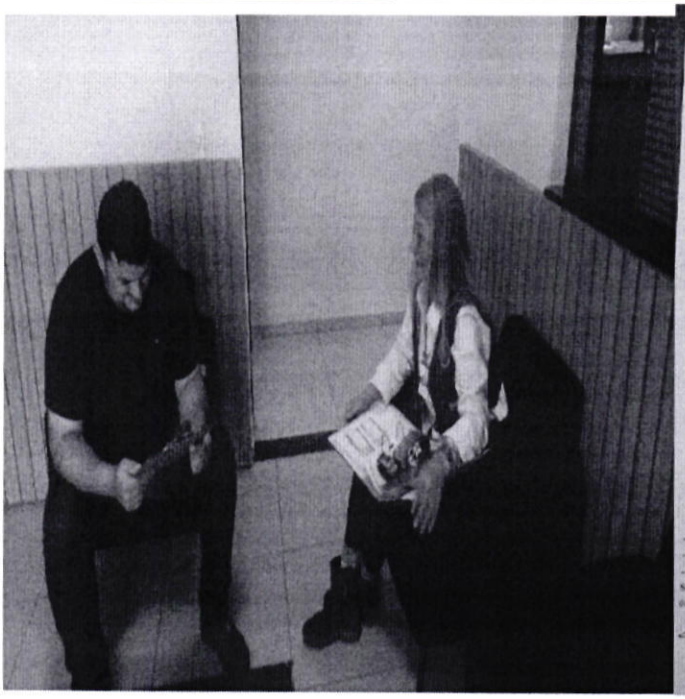

SENAVE

Servicio Nacional de Calidad y Sanidad Vegetal y de Semillas

ACTA DE FISCALIZACION

Conforme a lo establecido en las Leyes Nº 2459/04, 385/94 y 123/91

Nro. 0045251

En la ciudad de Santa Rosa del Mbutuy, República del Paraguay, a los 28 días del mes de Noviembre del año 2022, siendo las 11:45 horas, la comitiva integrada por funcionarios del Servicio Nacional de Calidad y Sanidad Vegetal y de Semillas (SENAVE): Ing. Agr. Romina Arguello, Ing. Agr. Marcelo Cardozo, se constituyó en la Empresa Agro Sol Santa Rosa S.A. sito en la calle Ruta Comandante Santa Rosa / Colonia Nº ..... Tel. 0986 697365. La mencionada comitiva fue recibida por el/la señor/a Juan Diodelio [illegible] C.I. Nº 5573268 en representación de la Empresa Agro Sol Santa Rosa. Una vez constituidos en el lugar mencionado arriba y previa a las firmas de rigor se procede a dar cumplimiento a lo dispuesto en el Título Quinto, Capítulo Primero, Sección Primera, Artículo 1942, inciso b), c), de la Ley 1183/85 Código Civil Paraguayo, a la Sra. Ariel Ximena Miguel Ariel Narvaez, que el mismo no cuenta, que Sofía Industrial, del Registro Nacional 1942, inciso b), c), de la Ley 1183/85 Código Civil Paraguayo, de la Colonia MENNITA, Alto Paraná.

En consecuencia a la infracción mencionada, se ha solicitado a la firma que deberá poner para su registro en cumplimiento como Industrial y en cumplimiento de la Resolución Nº 630/22, quedando en buen cumplimiento a partir de, en un plazo no mayor de 30 (treinta) días hábiles.

Cabe mencionar que el Sitio corresponde exclusivamente a Agroindustrial Alemana Paraguaya S.A. (Planta Nº 142).

Por tanto queda:

Retenido ☐ En guarda ☐ Reclamado ☐ Decomisado ☐ Notificado ☒

Observación: X: -25.824920 - Y: -54.916382.

Barrio Verdal - Calle Principal

Siendo las 13:35 horas se da por terminado el acto, se suscriben los abajo firmantes en tres ejemplares de un mismo tenor y a un solo efecto, en el mismo lugar y fecha de su encabezamiento.

Juan Diodelio
5573268

Ing. Agr. Romina Arguello
SENAVE



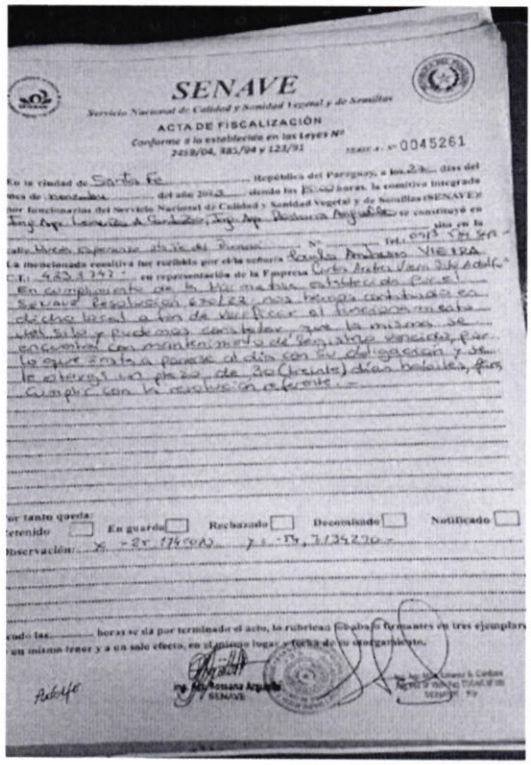

SENAVE

Servicio Nacional de Calidad y Sanidad Vegetal y de Semillas

ACTA DE FISCALIZACIÓN

Conforme a lo establecido en las Leyes Nº 2459/04, 385/94 y 123/91

TIMBRE A - Nº 0045261

En la ciudad de Santa Fe, República del Paraguay, a los 23 días del mes de noviembre del año 2012, siendo las 15:00 horas, la comitiva integrada por funcionarios del Servicio Nacional de Calidad y Sanidad Vegetal y de Semillas (SENAVE) Ing. Agr. Lorenzo A. Cardozo, Ing. Agr. Rosana Arguello se constituyó en sito en la calle Nueva Esperanza esq. Tte. del Puente Nº ___ Tel.: 0513 [illegible]

La mencionada comitiva fue recibida por el/la señora Paula Andrea VIEIRA C.I.: 4833797 en representación de la Empresa Cortes Andres Vieira Silva Adolfo

En cumplimiento de la Normativa establecida por el Senave Resolución 670/22 nos hemos constituido en dicho local a fin de verificar el funcionamiento del silo y pudimos constatar que la misma se encuentra con mantenimiento de registro vencido, por lo que insta a ponerse al día con su obligación y se le otorga un plazo de 30 (treinta) días hábiles, para cumplir con la resolución referente.

Por tanto queda:

Detenido ☐ En guarda ☐ Rechazado ☐ Decomisado ☐ Notificado ☐

Observación: X -25.174000 y -54.7134270

Siendo las ___ horas se da por terminado el acto, lo rubrican los abajo firmantes en tres ejemplares de un mismo tenor y a un solo efecto, en el mismo lugar y fecha de su otorgamiento.

Ing. Agr. Rosana Arguello
SENAVE

Ing. Agr. Lorenzo A. Cardozo
Agente de Inspección Técnica de Semillas
SENAVE





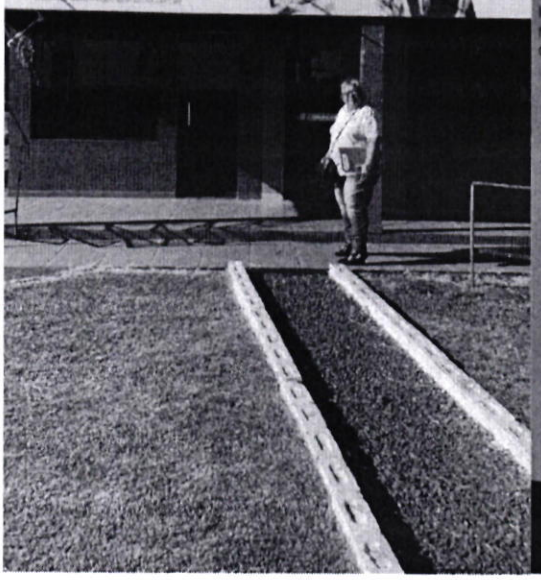

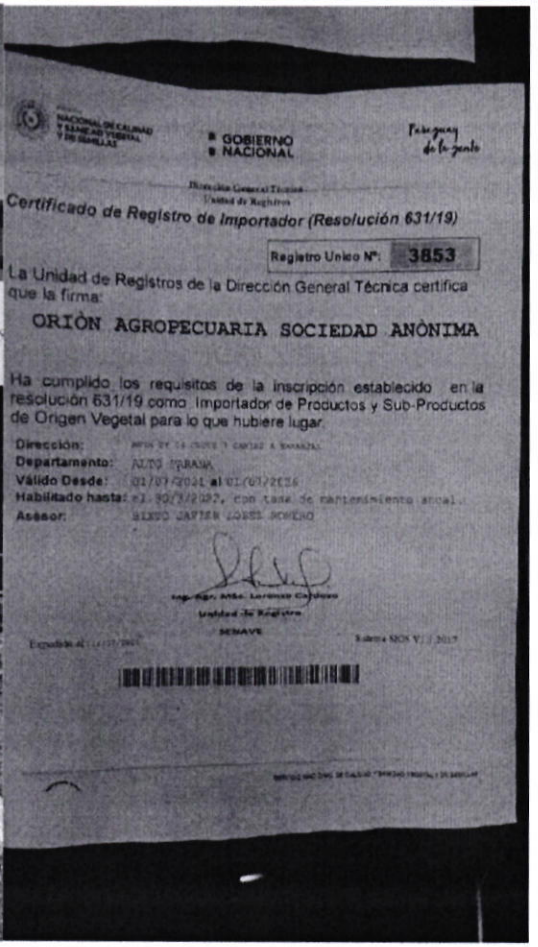

NACIONAL DE CALIDAD Y SANIDAD VEGETAL Y DE SEMILLAS

GOBIERNO NACIONAL

Paraguay de la gente

Dirección General Técnica
Unidad de Registros

Certificado de Registro de Importador (Resolución 631/19)

Registro Unico Nº: 3853

La Unidad de Registros de la Dirección General Técnica certifica que la firma:

ORIÒN AGROPECUARIA SOCIEDAD ANÒNIMA

Ha cumplido los requisitos de la inscripción establecido en la resolución 631/19 como Importador de Productos y Sub-Productos de Origen Vegetal para lo que hubiere lugar.

Dirección: [illegible]
Departamento: ALTO PARANA
Válido Desde: 01/07/2021 al 01/07/2026
Habilitado hasta: el 30/3/2022, con tasa de mantenimiento anual.
Asesor: [illegible]

Ing. Agr. Msc. Lorenzo Cardozo
Unidad de Registro
SENAVE

Expedido el [illegible] Sistema SIOS V1.1 2017

ANEXO II-01: INFORME DE COMISIONAMIENTO NACIONAL

Se eleva a consideración de las autoridades institucionales el presente informe de comisionamiento nacional, declarando que los datos consignados son realizados en carácter de Declaración Jurada, quedando sometidos a los organismos de control.

Fecha de Informe	Número y Fecha del Expediente
17/12/25	8129 04/12/25

PERSONA ASIGNADA A LA COMISIÓN

Nombre y Apellido	C.I. N°	Funcionario	Firma
MONICA MARIA CASTIGLIONI MARTENS	4834998	Si [X] No [ ]	

Cargo	Personal
JEFA DE DEPARTAMENTO	Permanente [X] Contratado [ ] Otros [ ]

Teléfono	Correo Electrónico
0984228628	monica.castiglioni@senave.gov.py

FECHA DE VIAJE

Inicio	Final
16/12/25	16/12/25

MOVILIDAD

Público [ ] Estado [X] Otros [ ]

Chofer asignado / Nombre	Orden de Trabajo Nro.	Km. Inicio	Km. Final
Monica Castiglioni	030769	43722	Abierto

INFORMACION GEOGRAFICA

Departamento(s)	Localidade(s)
SAN PEDRO	SANTA ROSA DEL AGUARAY

DESCRIPCIÓN DE LAS TAREAS

Prospección en cultivo de piña con énfasis a la detección de la plaga cuarentenaria Virus (PMWAV) Pineapple mealybug wit associated y el trasmisor las cochinillas Dysmicoccus brevipes y el Dysmicoccus neobrevipes.

OBSERVACIÓN (EN CASO DE MODIFICACIÓN EN RELACIÓN A LO SOLICITADO)

Ota n°3978

V° B° Director, Director General o Máxima Autoridad	Firma: Aclaración: Sello:

SENAVE Dirección de Finanzas Dpto. de Rend. de Cuentas 17 DIC 2025 SUJETO A VERIFICACION Y ACEPTACION

Ing. Agr. M.Sc. Cristian Marecos Senave - Copave Nº Py. 153

Abog. Ismael Fernández Revisor - Dpto. Rendición de Cuentas

REGISTROS FOTOGRAFICOS





SENAVE

Servicio Nacional de Calidad y Sanidad Vegetal y de Semillas

Domicilio: ASUNCION Telefax: 445769

ORDEN DE TRABAJO

Nº 030769

☐ ORDINARIO

☒ EXTRAORDINARIO

30769

Vehiculo Tipo: CAMIONETA Chapa: AATE-352 Nº de Orden Asignado: 0

Marca y Modelo: NISSAN Área Interior: DOBLE

Conductor Autorizado: MONICA CASTIGLIONI

Días Estimados de la Misión: Desde 1 / 12 / 2025 Hasta 31 / 12 / 2025

Horas Estimadas de la Misión: Desde las 00:01 Hasta las 24:00

Km. de Salida: 43722 Km. de Vuelta

Km. estimados de Recorrido: 3000 Km. Real Recorridos

Consumo estimado x 100 Km: Lts. 12

TRABAJOS A REALIZAR:

ACTIVIDADES REFERENTE A LA OFICINA REGIONAL - APOYO EN EL TRASLADO DE LOS FUNCIONARIOS DEL SENAVE.

DENTRO DEL TERRITORIO NACIONAL

PUEDEN CONDUCIR: JULIÁN GODOY, EDGAR FERREIRA, MANCIO CORONEL, ARIEL DELVALLE, MARYAM PORTILLO, ISABEL IMLACH, CELSO FERNANDEZ, FACIDES DE LA CRUZ, NESTOR ROJAS, ROLANDO SANABRIA, FABIO CORONEL, MARCOS SALINAS

Fecha: 1 / 12 / 2025

Paola Gómez
Dpto. de Transporte

Responsable del área al que fue asignado el automotor

Paola Gómez
Dpto. de Transporte

GRAF. MONARCA S.R.L. - Tte. Farina 813 - Tel./Fax: 495 772 - 449 103 - RUC: 80013965-8 - C.H.T.N° 1.043
50 Bl. 50x3 (28.701 / 31.200) Diciembre 2023

ANEXO II-01: INFORME DE COMISIONAMIENTO NACIONAL

Se eleva a consideración de las autoridades institucionales el presente informe de comisionamiento nacional, declarando que los datos consignados son realizados en carácter de Declaración Jurada, quedando sometidos a los organismos de control.

Fecha de Informe	Número y Fecha del Expediente
24/11/25	7230 05/11/25

PERSONA ASIGNADA A LA COMISIÓN

Nombre y Apellido	C.I. N°	Funcionario	Firma
MARTÍN LEGUIZAMON PEDERSEN	3954707	Si [X] No [ ]	Martín Leguizamón

Cargo	Personal
TECNICO	Permanente [X] Contratado [ ] Otros [ ]

Teléfono	Correo Electrónico
0981783291	martin.leguizamon@senave.gov.py

FECHA DE VIAJE

Inicio	Final
18/11/25	18/11/25

MOVILIDAD

Público [ ] Estado [X] Otros [ ]

Chofer asignado / Nombre	Orden de Trabajo Nro.	Km. Inicio	Km. Final
EVELIA OCAMPOS	025744	99042	ABIERTO

INFORMACION GEOGRAFICA

Departamento(s)	Localidade(s)
CAAGUAZU	CORONEL OVIEDO

DESCRIPCIÓN DE LAS TAREAS

PARTICIPAR DE LA CAPACITACIÓN ESTRUCTURA DE LA NORMA DE REQUISITOS MINIMOS MECIP 2025.-

OBSERVACIÓN (EN CASO DE MODIFICACIÓN EN RELACIÓN A LO SOLICITADO)

CORRESPONDE A LA OTA N° 480.

V° B° Director, Director General o Máxima Autoridad	Firma: Aclaración: Sello:

Ing. Agr. M.Sc. Cristian Marecos
Senave - Cosave N° Py. 153

SENAVE Dirección de Finanzas Dpto. de Rend. de Cuentas
24 NOV 2025
SUJETO A VERIFICACIÓN Y ACEPTACIÓN

C.P. Eugenia M. Gómez
Jefa
Dpto. de Rendición de Cuentas
SENAVE

SENAVE

Servicio Nacional de Calidad y Sanidad Vegetal y de Semillas

445769

Domicilio: ASUNCION Telefax:

ORDEN DE TRABAJO

☐ ORDINARIO Nº 025744

☒ EXTRAORDINARIO

Vehiculo Tipo: CAMIONETA Chapa: AAMB-594 Nº de Orden Asignado 0

Marca y Modelo: TOYOTA DOBLE

Conductor Autorizado: DIEGO ARIEL CASCO AMARILLA Área Interior

Días Estimados de la Misión: Desde 17 / 11 / 2025 Hasta 30 / 11 / 2025

Horas Estimadas de la Misión: Desde las 08:00 Hasta las 24:00

Km. de Salida: 99042 Km. de Vuelta 3000

Km. estimados de Recorrido: 12 Km. Real Recorridos

Consumo estimado x 100 Km: Lts

TRABAJOS A REALIZAR:

ACTIVIDADES REFERENTES A LA DIRECCION DE OFICINAS REGIONALES DEL SENAVE - APOYO EN EL TRASLADO DE LOS FUNCIONARIOS DEL SENAVE

DENTRO DEL TERRITORIO NACIONAL

PUEDEN CONDUCIR: NELSON AUGUSTO ALMADA, JULIO FERNANDEZ, EVELIA CAMPOS, JUAN SETRINI, ROLANDO SANABRIA, FABIO CORONEL, MARCOS SALINAS, ADEMAS: MARTIN LEGUIZAMON

Fecha: 17 / 11 / 2025

Responsable del área al que fue asignado el automotor

GRAF. MONARCA S.R.L. - Tte. Fariña 813 - Tel./Fax: 495 772 - 445 103 - RUC: 80013986-8 - C.H.L.Nº 1.043
50 Bl. 50 X 3 (25.001 / 27.500) Septiembre 2021

Dirección de Oficinas Regionales

TOMAS FOTOGRAFICAS DE LA PARTICIPACIÓN EN LA CAPACITACIÓN ESTRUCTURA DE LA NORMA DE REQUISITOS MINIMOS MECIP 2025. CIUDAD DE CORONEL OVIEDO.

FECHA: 18-11-2025.





mecip 2015

A. Ambiente de Control

La institución debe propiciar una conciencia de control que influya profundamente en la cultura organizacional de la institución manteniendo su orientación hacia el cumplimiento de su función constitucional, legal, y la finalidad social del Estado.

1. Compromisos de la Alta Dirección

La Máxima Autoridad institucional debe demostrar liderazgo y compromiso con respecto al sistema de control interno al:

a) Asumir la responsabilidad sobre la efectividad del sistema de control interno;
b) Asegurar que se establezca la política de control interno;
c) Asegurar que los requisitos del sistema de control interno se integren dentro de los procesos estratégicos, misionales y de apoyo;
d) Promover el uso del enfoque basado en procesos y en la administración de los riesgos;
e) Asegurar que los recursos necesarios para el sistema de control interno estén disponibles;
f) Asegurar que el sistema de control interno logre los resultados previstos;
g) Asumir el compromiso, dirigiendo y apoyando a todos los niveles de la organización para contribuir a la efectividad del sistema de control interno;
h) Promover la mejora continua.

1.1 Política de Control Interno

La Dirección debe establecer, revisar y mantener una política de control interno, que:

a) Sea adecuada al propósito y al contexto de la organización, y apoye al direccionamiento estratégico;
b) b) Proporcione un marco de referencia para el establecimiento y la revisión de los principios de control institucional;
c) c) Incluya el compromiso de cumplir los requisitos aplicables;
d) d) Oriente a los funcionarios a hacer lo correcto;
e) e) Incluya el compromiso de mejora continua del sistema de control interno.

La política de control interno debe ser aprobada por la Máxima Autoridad institucional, a través de un acto administrativo.
La institución debe asegurar que la política de control interno sea el marco de referencia básico para la configuración de los demás componentes y principios del control interno.

La política de control interno debe:

a) Estar formalmente documentada;
b) Ser comunicada, entenderse y aplicarse dentro de la institución;
c) Estar disponible para los grupos de interés pertinentes;
d) Ser revisada periódicamente para asegurar su conveniencia y adecuación continua.

La política de control interno se establece para proporcionar un punto de referencia para dirigir la organización hacia el logro de su misión y sus objetivos institucionales
Los grupos de interés son personas u organizaciones que pueden afectar, verse afectadas, o percibirse como afectadas por una decisión o actividad desarrollada por una institución. Por ejemplo: comunidades, ciudadanía, proveedores, organismos de control, entes reguladores, organizaciones no gubernamentales, funcionarios, otras entidades públicas, etc.

ANEXO II-01: INFORME DE COMISIONAMIENTO NACIONAL

Se eleva a consideración de las autoridades institucionales el presente informe de comisionamiento nacional, declarando que los datos consignados son realizados en carácter de Declaración Jurada, quedando sometidos a los organismos de control.

Fecha de Informe	Número y Fecha del Expediente
11/12/25	7948 01/12/25

PERSONA ASIGNADA A LA COMISIÓN

Nombre y Apellido	C.I. N°	Funcionario	Firma
GUIDO CARDOZO RECALDE	758198	Si [X] No [ ]	

Cargo	Personal
AUXILIAR DE SERVICIOS	Permanente [X] Contratado [ ] Otros [ ]

Teléfono	Correo Electrónico
021-753538 0986242030	guido.recalde@senave.gov.py

FECHA DE VIAJE

Inicio	Final
02/12/25	05/12/25

MOVILIDAD

Público [ ] Estado [X] Otros [ ]

Chofer asignado / Nombre	Orden de Trabajo Nro.	Km. Inicio	Km. Final
MARCOS SALINAS	28796	260451	261659

INFORMACION GEOGRAFICA

Departamento(s)	Localidade(s)
ITAPUA	CORONEL BOGADO - MARIA AUXILIADORA - ENCARNACION

DESCRIPCIÓN DE LAS TAREAS

MANTENIMIENTO DE AIRE ACONDICIONADO Y EQUIPOS DE ILUMINACIÓN.-

OBSERVACIÓN (EN CASO DE MODIFICACIÓN EN RELACIÓN A LO SOLICITADO)

V° B° Director, Director General o Máxima Autoridad	Firma: Aclaración: Sello:

SENAVE Dirección de Finanzas Dpto. de Rend. de Cuentas 12 DIC 2025 SUJETO A VERIFICACIÓN Y ACEPTACIÓN

C.P. Eugenia M. Gómez Dpto. de Rend. de Cuentas

Lic. Julio Sosa Director Dirección Administrativa

SERVICIO NACIONAL DE CALIDAD Y SANIDAD VEGETAL Y DE SEMILLAS - DIRECCIÓN ADMINISTRATIVA - REPÚBLICA DEL PARAGUAY - SENAVE

SENAVE

Servicio Nacional de Calidad y Sanidad Vegetal y de Semillas

Domicilio..... ASUNCION ..... Telefax:..... 445769

ORDEN DE TRABAJO

Nº 028796

28796

☐ ORDINARIO

☒ EXTRAORDINARIO

Vehiculo Tipo L-200 ..... Chapa: HAJ-607 ..... Nº de Orden Asignado..... 0 .....

Marca y Modelo:..MITSUBISHI ..... Área Interior..... DOBLE.

Conductor Autorizado MARCOS SALINAS ROJAS .....

.....

Días Estimados de la Misión: Desde 1 / 12 / 2025 Hasta 5 / 12 / 2025

Horas Estimadas de la Misión: Desde las ....00:01..... Hasta las .....24:00.....

Km. de Salida: .....260451..... Km. de Vuelta .....

Km. estimados de Recorrido:.....1500..... Km. Real Recorridos 261659 .....

Consumo estimado x 100 Km: Lts.....12..... 1208

TRABAJOS A REALIZAR:

.....

TRASLADO DE FUNCIONARIOS DEL DEPARTAMNETO DE SERVICIOS GENERALES EN EL DEPARTAMENTO DE ITAPUA.

.....

DENTRO DEL TERRITORIO NACIONAL

.....

ACOMPAÑAN: GUIDO CARDOZO, MARIO JIMENEZ, BELEN FLEITAS

.....

.....

Fecha: 1 / 12 / 2025

SERVICIO NACIONAL DE CALIDAD Y SANIDAD VEGETAL Y DE SEMILLAS DEPARTAMENTO TRANSPORTE SENAVE

Responsable del área al que fue asignado el automotor

GRAF. MONARCA S.R.L. - Tte. Fariña 813 - Tel./Fax: 495 772 - 449 103 - RUC: 80013965-8 - C.H.T. Nº 1.043
50 Bl. 50x3 (28.701 / 31.200) Diciembre 2023



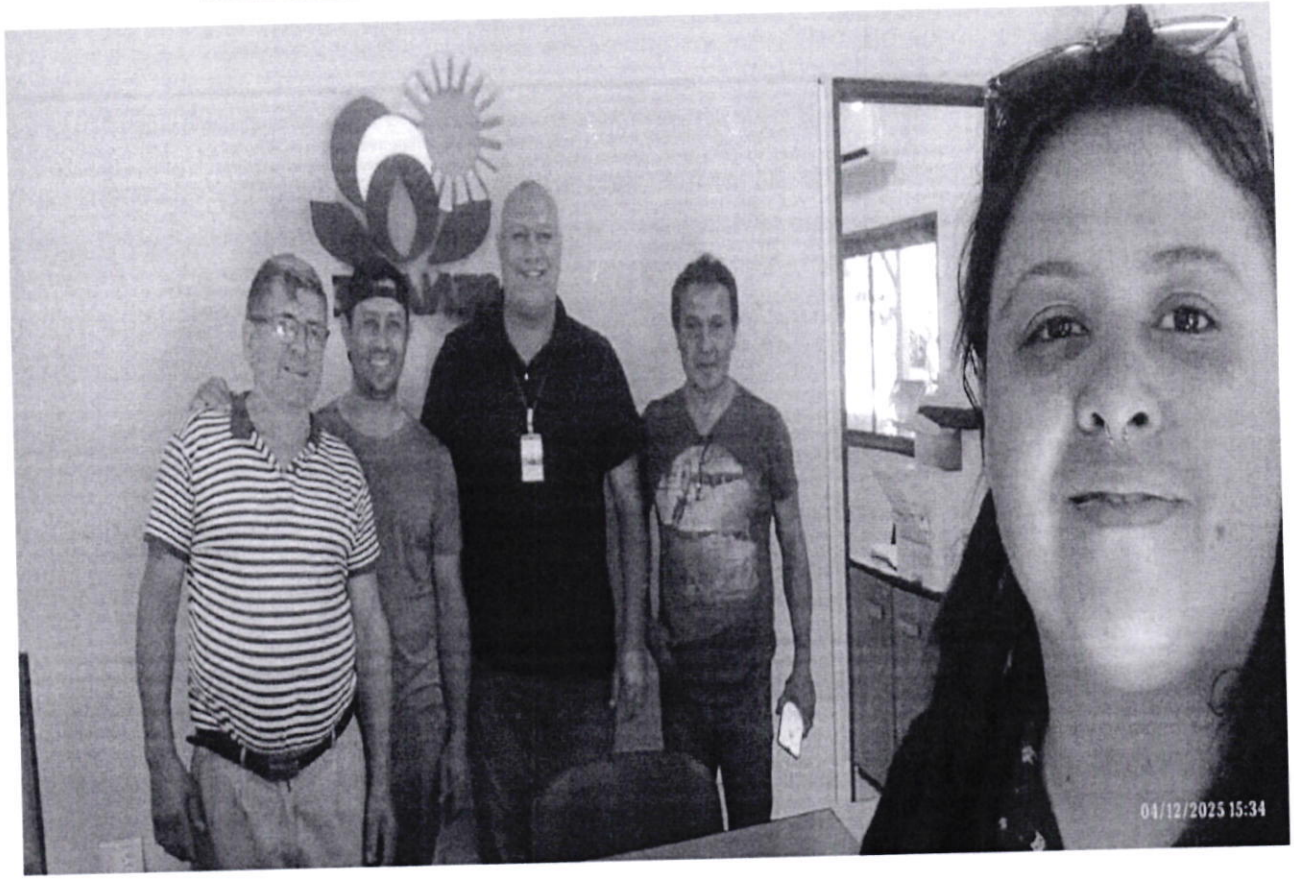
04/12/2025 15:34

ANEXO II-01: INFORME DE COMISIONAMIENTO NACIONAL

Se eleva a consideración de las autoridades institucionales el presente informe de comisionamiento nacional, declarando que los datos consignados son realizados en carácter de Declaración Jurada, quedando sometidos a los organismos de control.

Fecha de Informe	Número y Fecha del Expediente
11/12/25	7948 01/12/25

PERSONA ASIGNADA A LA COMISIÓN

Nombre y Apellido	C.I. N°	Funcionario	Firma
MARIA BELEN FLEITAS LEZCANO	4647299	Si [X] No [ ]	

Cargo	Personal
AUXILIAR ADMINISTRATIVO	Permanente [X] Contratado [ ] Otros [ ]

Teléfono	Correo Electrónico
0972421223	belen.fleitas@senave.gov.py

FECHA DE VIAJE

Inicio	Final
02/12/25	05/12/25

MOVILIDAD

Público [ ] Estado [X] Otros [ ]

Chofer asignado / Nombre	Orden de Trabajo Nro.	Km. Inicio	Km. Final
Marcos Salinas	28796	260451	261659

INFORMACION GEOGRAFICA

Departamento(s)	Localidade(s)
ITAPÚA	CORONEL BOGADO - MARIA AUXILIADORA - ENCARNACION

DESCRIPCIÓN DE LAS TAREAS

DISTRIBUCION DE UTILES DE OFICINAS.-

OBSERVACIÓN (EN CASO DE MODIFICACIÓN EN RELACIÓN A LO SOLICITADO)

V° B° Director, Director General o Máxima Autoridad	Firma: / Aclaración: / Sello:

Lic. Julio [illegible]
Director

11 DIC 2025

C.P. Eugenia M. Gomez
Jefa
Dpto. de Rendición de Cuentas
SENAVE

SENAVE

Servicio Nacional de Calidad y Sanidad Vegetal y de Semillas

Domicilio..... ASUNCION ..... Telefax:..... 445769

ORDEN DE TRABAJO

Nº 028796

☐ ORDINARIO

☒ EXTRAORDINARIO

28796

Vehiculo Tipo L-200 ..... Chapa: HAJ-607 ..... Nº de Orden Asignado..... 0 .....

Marca y Modelo:..MITSUBISHI ..... Área Interior..... DOBLE.

Conductor Autorizado MARCOS SALINAS ROJAS .....

.....

Días Estimados de la Misión: Desde 1 / 12 / 2025 Hasta 5 / 12 / 2025

Horas Estimadas de la Misión: Desde las ....00:01..... Hasta las .....24:00.....

Km. de Salida: .....260451..... Km. de Vuelta .....

Km. estimados de Recorrido:.....1500..... Km. Real Recorridos 261659 .....

Consumo estimado x 100 Km: Lts.....12..... 1208

TRABAJOS A REALIZAR:

.....

TRASLADO DE FUNCIONARIOS DEL DEPARTAMNETO DE SERVICIOS GENERALES EN EL DEPARTAMENTO DE ITAPUA.

.....

DENTRO DEL TERRITORIO NACIONAL

.....

ACOMPAÑAN: GUIDO CARDOZO, MARIO JIMENEZ, BELEN FLEITAS

.....

SERVICIO NACIONAL DE CALIDAD Y SANIDAD VEGETAL Y DE SEMILLAS – DEPARTAMENTO TRANSPORTE – SENAVE

Fecha: 1 / 12 / 2025

Responsable del área al que fue asignado el automotor

GRAF. MONARCA S.R.L. - Tte. Fariña 813 - Tel./Fax: 495 772 - 449 103 - RUC: 80013965-8 - C.H.T. Nº 1.043
50 Bl. 50x3 (28.701 / 31.200) Diciembre 2023

SERVICIO NACIONAL DE CALIDAD Y SANIDAD VEGETAL Y DE SEMILLAS – DEPARTAMENTO TRANSPORTE – SENAVE




ITAPÚA

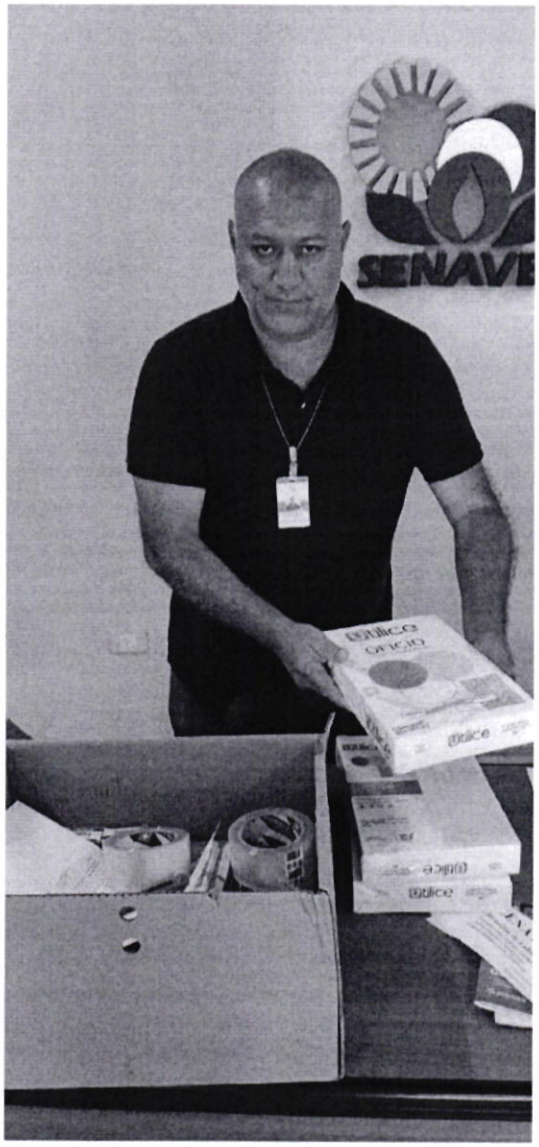
SENAVE
Office
OFICIO

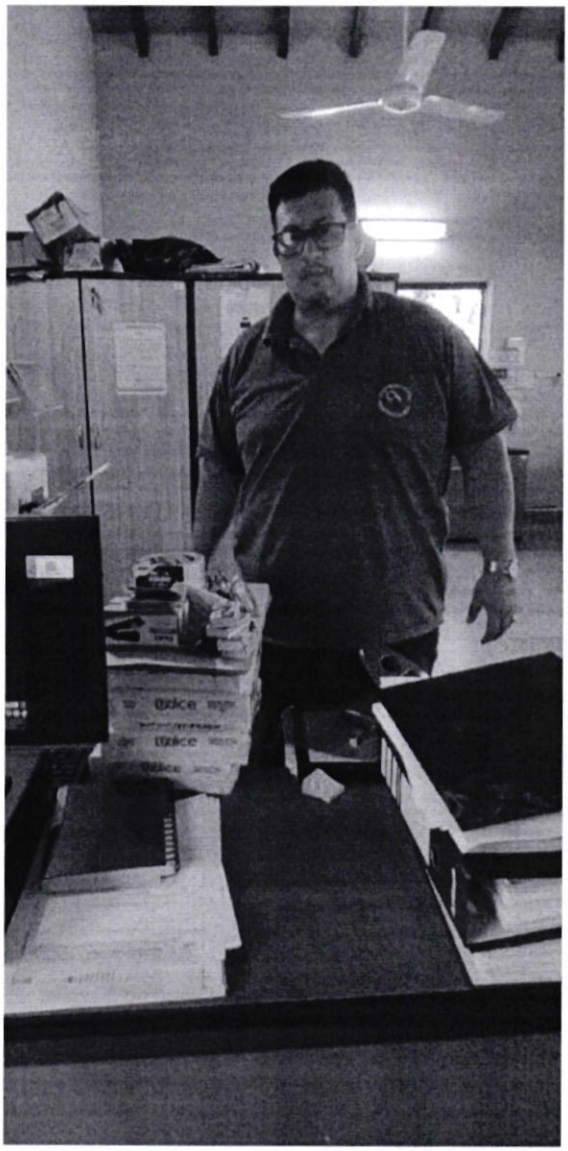
Office


SUMATE
A LOS QUE
ELIGIERON SER
PRIMEROS

ANEXO II-01: INFORME DE COMISIONAMIENTO NACIONAL

Se eleva a consideración de las autoridades institucionales el presente informe de comisionamiento nacional, declarando que los datos consignados son realizados en carácter de Declaración Jurada, quedando sometidos a los organismos de control.

Fecha de Informe	Número y Fecha del Expediente
09/12/25	8073 03/12/25

PERSONA ASIGNADA A LA COMISIÓN

Nombre y Apellido	C.I. N°	Funcionario	Firma
JORGE RAFAEL BENITEZ GUERRERO	3421652	Si [X] No [ ]	
Cargo	**Personal**		
AUXILIAR FITOSANITARIO	Permanente [X] Contratado [ ] Otros [ ]		

Teléfono	Correo Electrónico
0226-263674 0982 596071	jorge.benitez@senave.gov.py

FECHA DE VIAJE

Inicio	Final
03/12/25	05/12/25

MOVILIDAD

Público [ ] Estado [X] Otros [ ]

Chofer asignado / Nombre	Orden de Trabajo Nro.	Km. Inicio	Km. Final
JORGE RAFAEL BENITEZ GUERRERO	31427	101785	102460

INFORMACION GEOGRAFICA

Departamento(s)	Localidade(s)
ÑEEMBUCU	PILAR

DESCRIPCIÓN DE LAS TAREAS

TRASALDO DE LOS PRODUCTORES Y PRODUCTOS DE LA EXPO FERIA DE LA AGRICULTURA FAMILIAR.-

OBSERVACIÓN (EN CASO DE MODIFICACIÓN EN RELACIÓN A LO SOLICITADO)

V° B° Director, Director General o Máxima Autoridad	Firma: Aclaración: Sello:

SENAVE Dirección de Finanzas Dpto. de Rend. de Cuentas 12 DIC 2025 SUJETO A VERIFICACIÓN Y ACEPTACIÓN

C.P. Eugenia M. Gómez
Jefa
Dpto. de Rendición de Cuentas
SENAVE

SERVICIO NACIONAL DE CALIDAD Y SANIDAD VEGETAL Y DE SEMILLAS DIRECCIÓN ADMINISTRATIVA REPÚBLICA DEL PARAGUAY SENAVE

Lic. Julio Sosa
Director
Dirección Administrativa

SENAVE

Servicio Nacional de Calidad y Sanidad Vegetal y de Semillas

Domicilio: ASUNCION Telefax: 445769

ORDEN DE TRABAJO

☐ ORDINARIO

X ☐ EXTRAORDINARIO

Nº 0031427

31427

Vehiculo Tipo: CANTER Chapa: AACZ-217 Nº de Orden Asignado: 0

Marca y Modelo: FUSO Área Interior: DOBLE

Conductor Autorizado: JORGE RAFAEL BENITEZ GUERRERO

Días Estimados de la Misión: Desde 2 / 12 / 2025 Hasta 5 / 12 / 2025

Horas Estimadas de la Misión: Desde las 00:01 Hasta las 24:00

Km. de Salida: 101785 Km. de Vuelta: 102460

Km. estimados de Recorrido: 1800 Km. Real Recorridos: 675

Consumo estimado x 100 Km: Lts. 18

TRABAJOS A REALIZAR:

TRASLADO DE LOS PRODUCTORES DE LA EXPO FERIA DE LA AGRICULTURA FAMILIAR EN EL DEPARTAMENTO DE ÑEEMBUCU

DENTRO DEL TERRITORIO NACIONAL

ACOMPAÑAN: PRODUCTORES DE LA ZONA

Fecha: 2 / 12 / 2025

SERVICIO NACIONAL DE CALIDAD Y SANIDAD VEGETAL Y DE SEMILLAS - DEPARTAMENTO DE TRANSPORTES - SENAVE

Responsable del área al que fue asignado el automotor

GRAF. MONARCA S.R.L. - Tte. Farina 813 - Tel./Fax: 495 772 - 449 103 - RUC: 80013965-8 - C.H.T. Nº 1.043
100 Bl. 100x3 (31.201 / 41.200) Enero 2025


SEMAVE
NEW HOLLAND

ANEXO II-01: INFORME DE COMISIONAMIENTO NACIONAL

Se eleva a consideración de las autoridades institucionales el presente informe de comisionamiento nacional, declarando que los datos consignados son realizados en carácter de Declaración Jurada, quedando sometidos a los organismos de control.

Fecha de Informe	Número y Fecha del Expediente
10/12/25	7942 01/12/25

PERSONA ASIGNADA A LA COMISIÓN

Nombre y Apellido	C.I. N°	Funcionario	Firma
DENIS ANTONIO MERELES	3339591	Si [X] No [ ]	

Cargo	Personal
A CUMPLIR FUNCIONES EN EL DPTO. DE SERVICIOS	Permanente [X] Contratado [ ] Otros [ ]

Teléfono	Correo Electrónico
0982476466	denis.mereles@senave.gov.py

FECHA DE VIAJE

Inicio	Final
03/12/25	05/12/25

MOVILIDAD

Público [ ] Estado [X] Otros [ ]

Chofer asignado / Nombre	Orden de Trabajo Nro.	Km. Inicio	Km. Final
DENIS ANTONIO MERELES	27384	478550	479855

INFORMACION GEOGRAFICA

Departamento(s)	Localidade(s)
MISIONES - ITAPUA	SAN IGNACIO - AYOLAS - CORONEL BOGADO - ENCARNACION - TOMAS ROMERO PEREIRA

DESCRIPCIÓN DE LAS TAREAS

Traslado de las funcionarias de la Dirección de Gestión de Personas las Señoras Cynthia Estigarribia y Cinthia Portillo.-

OBSERVACIÓN (EN CASO DE MODIFICACIÓN EN RELACIÓN A LO SOLICITADO)

V° B° Director, Director General o Máxima Autoridad	Firma: Aclaración: Sello:

SENAVE Dirección de Finanzas Dpto. de Rend. de Cuentas
12 DIC 2025
SUJETO A VERIFICACIÓN Y ACEPTACIÓN
C.P. Eugenia M. Gómez
Jefa
Dpto. de Rendición de Cuentas
SENAVE

SERVICIO NACIONAL DE CALIDAD Y SANIDAD VEGETAL Y DE SEMILLAS
DIRECCIÓN ADMINISTRATIVA
REPÚBLICA DEL PARAGUAY
SENAVE

Lic. Julio Sosa
Director
Dirección Administrativa

SENAVE

Servicio Nacional de Calidad y Sanidad Vegetal y de Semillas

Domicilio ASUNCION Telefax: 445769

ORDEN DE TRABAJO

☐ ORDINARIO

X ☐ EXTRAORDINARIO

Nº 027384

27384

Vehiculo Tipo: D-MAX Chapa: EAG-514 Nº de Orden Asignado 0

Marca y Modelo ISUZU Área Interior DOBLE

Conductor Autorizado: DENIS ANTONIO MERELES

Días Estimados de la Misión: Desde 2 / 12 / 2025 Hasta 5 / 12 / 2025

Horas Estimadas de la Misión: Desde las 00:01 Hasta las 24:00

Km. de Salida: 478550 Km. de Vuelta 479855

Km. estimados de Recorrido: 1500 Km. Real Recorridos 1305

Consumo estimado x 100 Km: Lts. 12

TRABAJOS A REALIZAR:

TRASLADO DE LOS FUNCIONARIOS DE LA DIRECCION DE GESTION DE PERSONAS EN LOS DEPARTAMENTOS DE MISIONES, ITAPÚA

DENTRO DEL TERRITORIO NACIONAL

ACOMPAÑAN: CYNTHIA ESTIGARRIBIA Y CINTHIA PORTILLO.

Fecha: 2 / 12 / 2025

SERVICIO NACIONAL DE CALIDAD Y SANIDAD VEGETAL Y DE SEMILLAS
DEPARTAMENTO DE TRANSPORTE
SENAVE

Responsable del área al que fue asignado el automotor

GRAF. MONARCA S.R.L. - Tte. Fariña 813 - Tel./Fax: 495 772 - 449 103 - RUC: 80013965-8 - C.R.T. Nº 1.043
50 Bl. 50 X 3 (25.001 / 27.500) Septiembre 2021

SERVICIO NACIONAL DE CALIDAD Y SANIDAD VEGETAL Y DE SEMILLAS
DEPARTAMENTO DE TRANSPORTE

Jefe de Transporte


SENAVE

ANEXO II-01: INFORME DE COMISIONAMIENTO NACIONAL

Se eleva a consideración de las autoridades institucionales el presente informe de comisionamiento nacional, declarando que los datos consignados son realizados en carácter de Declaración Jurada, quedando sometidos a los organismos de control.

Fecha de Informe	Número y Fecha del Expediente
11/12/25	7948 01/12/25

PERSONA ASIGNADA A LA COMISIÓN

Nombre y Apellido	C.I. N°	Funcionario	Firma
MARIO CESAR GIMENEZ RODRIGUEZ	4356570	Si [X] No [ ]	

Cargo	Personal
AUXILIAR DE SERVICIOS (PORTERO)MISIONES	Permanente [X] Contratado [ ] Otros [ ]

Teléfono	Correo Electrónico
0975 116 563	mario.gimenez@senave.gov.py

FECHA DE VIAJE

Inicio	Final
02/12/25	05/12/25

MOVILIDAD

Público [ ] Estado [X] Otros [ ]

Chofer asignado / Nombre	Orden de Trabajo Nro.	Km. Inicio	Km. Final
MARCOS SALINAS ROJAS	28796	260451	261659

INFORMACION GEOGRAFICA

Departamento(s)	Localidade(s)
ITAPÚA	CORONEL BOGADO - MARIA AUXILIADORA - ENCARNACION

DESCRIPCIÓN DE LAS TAREAS

MANTENIMIENTO DE AIRE ACONDICIONADO Y EQUIPOS DE ILUMINACIÓN.-

OBSERVACIÓN (EN CASO DE MODIFICACIÓN EN RELACIÓN A LO SOLICITADO)

V° B° Director, Director General o Máxima Autoridad	Firma: Aclaración: Sello:

SENAVE Dirección de Finanzas Dpto. de Rend. de Cuentas 12 DIC 2025 SUJETO A VERIFICACION Y ACEPTACION

C.P. Eugenia M. Gómez Jefa Dpto. de Rendición de Cuentas SENAVE

Lic. Julio Sosa Director Dirección Administrativa

SERVICIO NACIONAL DE CALIDAD Y SANIDAD VEGETAL Y DE SEMILLAS DIRECCIÓN ADMINISTRATIVA REPÚBLICA DEL PARAGUAY SENAVE

SENAVE

Servicio Nacional de Calidad y Sanidad Vegetal y de Semillas

Domicilio..... ASUNCION ..... Telefax:..... 445769

ORDEN DE TRABAJO

Nº 028796

28796

☐ ORDINARIO

☒ EXTRAORDINARIO

Vehiculo Tipo L-200 ..... Chapa: HAJ-607 ..... Nº de Orden Asignado ..... 0 .....

Marca y Modelo: MITSUBISHI ..... Área Interior ..... DOBLE.

Conductor Autorizado MARCOS SALINAS ROJAS .....

.....

Días Estimados de la Misión: Desde 1 / 12 / 2025 Hasta 5 / 12 / 2025

Horas Estimadas de la Misión: Desde las 00:01 Hasta las 24:00

Km. de Salida: 260451 ..... Km. de Vuelta .....

Km. estimados de Recorrido: 1500 ..... Km. Real Recorridos 261659

Consumo estimado x 100 Km: Lts. 12 1208

TRABAJOS A REALIZAR:

.....

TRASLADO DE FUNCIONARIOS DEL DEPARTAMNETO DE SERVICIOS GENERALES EN EL DEPARTAMENTO DE ITAPUA.

.....

DENTRO DEL TERRITORIO NACIONAL

ACOMPAÑAN: GUIDO CARDOZO, MARIO JIMENEZ, BELEN FLEITAS

.....

Fecha: 1 / 12 / 2025

SENAVE DEPARTAMENTO TRANSPORTE

Responsable del área al que fue asignado el automotor

GRAF. MONARCA S.R.L. - Tte. Fariña 813 - Tel./Fax: 495 772 - 449 103 - RUC: 80013965-8 - C.H.T. Nº 1.043
50 Bl. 50x3 (28.701 / 31.200) Diciembre 2023



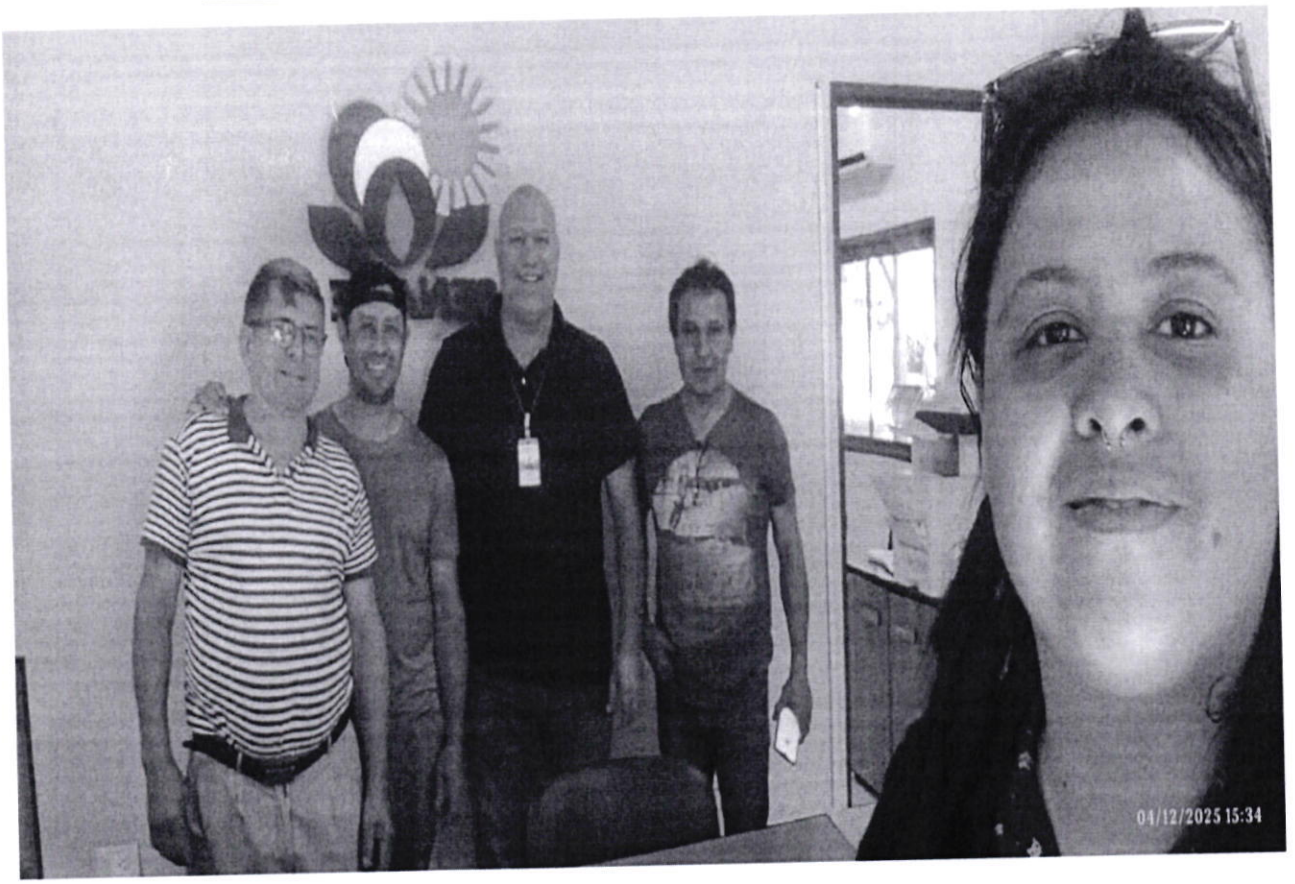
04/12/2025 15:34

ANEXO II-01: INFORME DE COMISIONAMIENTO NACIONAL

Se eleva a consideración de las autoridades institucionales el presente informe de comisionamiento nacional, declarando que los datos consignados son realizados en carácter de Declaración Jurada, quedando sometidos a los organismos de control.

Fecha de Informe	Número y Fecha del Expediente
17/12/25	8129 04/12/25

PERSONA ASIGNADA A LA COMISIÓN

Nombre y Apellido	C.I. N°	Funcionario	Firma
MARYAM JAZMIN PORTILLO FRANCO	5014837	Si [X] No [ ]	

Cargo	Personal
TECNICA	Permanente [ ] Contratado [X] Otros [ ]

Teléfono	Correo Electrónico
0971484155	maryam.portillo@senave.gov.py

FECHA DE VIAJE

Inicio	Final
16/12/25	16/12/25

MOVILIDAD

Público [ ] Estado [X] Otros [ ]

Chofer asignado / Nombre	Orden de Trabajo Nro.	Km. Inicio	Km. Final
MonicaCastiglioni	030769	43722	Abierto

INFORMACION GEOGRAFICA

Departamento(s)	Localidade(s)
SAN PEDRO	SANTA ROSA DEL AGUARAY

DESCRIPCIÓN DE LAS TAREAS

Prospección en cultivo de piña con énfasis a la detección de la plaga cuarentenaria Virus (PMWAV) Pineapple mealybug wit associated y el trasmisor las cochinillas Dysmicoccus brevipes y el Dysmicoccus neobrevipes.

OBSERVACIÓN (EN CASO DE MODIFICACIÓN EN RELACIÓN A LO SOLICITADO)

Ota N°:3978

V° B° Director, Director General o Máxima Autoridad	Firma: Aclaración: Sello:

SENAVE Dirección de Fiscalización Dpto. de Rend. de Cuentas 17 DIC 2025 VISTO A VERIFICACIÓN Y ACEPTACIÓN

ADOG. Ismael Fernández Revisor - Dpto. Rendición de Cuentas

Ing. Agr. M.Sc. Cristian Marecos Senave - Cosave N° RV...

REGISTROS FOTOGRAFICOS





Maryam Jazmín Portillo
Ing. Agrónoma
Mat. N° 7.153

SENAVE

Servicio Nacional de Calidad y Sanidad Vegetal y de Semillas

Domicilio..... ASUNCION ..... Telefax:..... 445769

ORDEN DE TRABAJO

☐ ORDINARIO

☒ EXTRAORDINARIO

Nº 030769

30769

Vehiculo Tipo: CAMIONETA Chapa: AATE-352 Nº de Orden Asignado 0

Marca y Modelo: NISSAN Área Interior DOBLE

Conductor Autorizado: MONICA CASTIGLIONI

Días Estimados de la Misión: Desde 1 / 12 / 2025 Hasta 31 / 12 / 2025

Horas Estimadas de la Misión: Desde las 00:01 Hasta las 24:00

Km. de Salida: 43722 Km. de Vuelta

Km. estimados de Recorrido: 3000 Km. Real Recorridos

Consumo estimado x 100 Km: Lts. 12

TRABAJOS A REALIZAR:

ACTIVIDADES REFERENTE A LA OFICINA REGIONAL - APOYO EN EL TRASLADO DE LOS FUNCIONARIOS DEL SENAVE.

DENTRO DEL TERRITORIO NACIONAL

PUEDEN CONDUCIR: JULIÁN GODOY, EDGAR FERREIRA, MANCIO CORONEL, ARIEL DELVALLE, MARYAM PORTILLO, ISABEL IMLACH, CARLOS FERNÁNDEZ, NICIDES DE LA CRUZ, NESTOR ROJAS, ROLANDO SANABRIA, FABIO CORONEL, [illegible]

Fecha: 1 / 12 / 2025

Paola Gómez
Dpto. de Transporte

Responsable del área al que fue asignado el automotor

GRAF. MONARCA S.R.L. - Tte. Fariña 813 - Tel./Fax: 495 772 - 449 103 - RUC: 80013985-3 - C.R.I. Nº 1.043
50 Bl. 50x3 (28.701 / 31.200) Diciembre 2023

SERVICIO NACIONAL DE CALIDAD Y SANIDAD VEGETAL Y DE SEMILLAS · DEPARTAMENTO DE TRANSPORTE · SENAVE

Paola Gómez
Dpto. de Transporte

ANEXO II-01: INFORME DE COMISIONAMIENTO NACIONAL

Se eleva a consideración de las autoridades institucionales el presente informe de comisionamiento nacional, declarando que los datos consignados son realizados en carácter de Declaración Jurada, quedando sometidos a los organismos de control.

Fecha de Informe	Número y Fecha del Expediente
17/12/25	8034 02/12/25

PERSONA ASIGNADA A LA COMISIÓN

Nombre y Apellido	C.I. N°	Funcionario	Firma
ARNALDO RAMON CANTERO RIVAS	3692978	Si [X] No [ ]	

Cargo	Personal
JEFE INTERINO DE DEPARTAMENTO	Permanente [X] Contratado [ ] Otros [ ]

Teléfono	Correo Electrónico
0973193568	arnaldo.cantero@senave.gov.py

FECHA DE VIAJE

Inicio	Final
09/12/25	11/12/25

MOVILIDAD

Publico [ ] Estado [X] Otros [ ]

Chofer asignado / Nombre	Orden de Trabajo Nro.	Km. Inicio	Km. Final
VIDAL QUINTANA, ARNALDO CANTERO	025699	103790	ABIERTA

INFORMACION GEOGRAFICA

Departamento(s)	Localidade(s)
CONCEPCIÓN	HORQUETA - PASO TUYA - PASO HORQUETA

DESCRIPCIÓN DE LAS TAREAS

Realizar prospección de detección en el marco del Programa de Alerta y Vigilancia fitosanitaria en cultivo del banano (Mussa spp) con énfasis a Sigatoka negra. Realizar prospección de detección de plagas en el marco Programa de vigilancia fitosanitaria en cultivos extensivos de soja (Glycine max).

OBSERVACIÓN (EN CASO DE MODIFICACIÓN EN RELACIÓN A LO SOLICITADO)

LA ACTIVIDAD CORRESPONDE A LA OTA N°3974 Y 4017- EL ORDEN DE TRABAJO NO CUENTA CON KM FINAL PORQUE ES UN ORDEN ABIERTA AL MES

V° B° Director, Director General o Máxima Autoridad	Firma: Aclaración: Sello:

Ing. Agr. M.Sc. Cristian Marecos
Senave - Cosave N° Py. 153

SENAVE Dirección de Finanzas Dpto. de Rend. de Cuentas 17 DIC 2025 SUJETO A VERIFICACION Y APROBACION

Abog. Ismael Fernández
Revisor - Dpto. Rendición de Cuentas

ANEXO II-01: INFORME DE COMISIONAMIENTO NACIONAL

Se eleva a consideración de las autoridades institucionales el presente informe de comisionamiento nacional, declarando que los datos consignados son realizados en carácter de Declaración Jurada, quedando sometidos a los organismos de control.

Fecha de Informe	Número y Fecha del Expediente
17/12/25	8034 02/12/25

PERSONA ASIGNADA A LA COMISIÓN

Nombre y Apellido	C.I. N°	Funcionario	Firma
VIDAL ANTONIO QUINTANA SILVA	3462371	Si [X] No [ ]	

Cargo	Personal
TECNICO	Permanente [X] Contratado [ ] Otros [ ]

Teléfono	Correo Electrónico
0971-824353	vidal.quintana@senave.gov.py

FECHA DE VIAJE

Inicio	Final
09/12/25	11/12/25

MOVILIDAD

Público [ ] Estado [X] Otros [ ]

Chofer asignado / Nombre	Orden de Trabajo Nro.	Km. Inicio	Km. Final
VIDAL QUINTANA	25699	103790	ABIERTA

INFORMACION GEOGRAFICA

Departamento(s)	Localidade(s)
CONCEPCIÓN	HORQUETA - PASO TUYA - PASO HORQUETA

DESCRIPCIÓN DE LAS TAREAS

Realizar prospección de detección en el marco del Programa de Alerta y Vigilancia fitosanitaria en cultivo del banano (Mussa spp) con énfasis a Sigatoka negra. Realizar prospección de detección de plagas en el marco Programa de vigilancia fitosanitaria en cultivos extensivos de soja (Glycine max).

OBSERVACIÓN (EN CASO DE MODIFICACIÓN EN RELACIÓN A LO SOLICITADO)

LA ACTIVIDAD CORRESPONDE A LA OTA N°3974 Y 4017. EL ORDEN DE TRABAJO NO CUENTA CON KM FINAL PORQUE ES UN ORDEN ABIERTA AL MES

V° B° Director, Director General o Máxima Autoridad	Firma: Ing. Agr. M.Sc. Cristian Marecos Senave - Cosave N° Py. 153 Aclaración: Sello: SERVICIO NACIONAL DE CALIDAD Y SANIDAD VEGETAL Y DE SEMILLAS DIRECCIÓN DE OFICINAS REGIONALES D.O.R.

SENAVE Dirección de Finanzas Dpto. de Rendición de Cuentas 17 DIC 2025

G.P. Eustaquia M. Gómez Jefa Dpto. de Rendición de Cuentas SENAVE

	PROSPECCIÓN DE CULTIVOS	FOR-DVF-015 Emisor: DPV-DVF Version: 01 Vigencia: x/x/2023

Dependencia: Oficina Regional Concepción

Programa: Programa de Vigilancia Fitosanitaria en cultivos extensivos de soja (Glycine max), trigo (Triticum aestivum), maíz (Zea mais), Canola (Bassica napus), Arroz (Oryza sativa)

Fecha	Productor	Departamento	Distrito	Compañía	Hospedante	Georreferenciación (U.T.M)		Superficie cultivada (has.)	Etapa del cultivo	Estado fitosanitario del cultivo	Tipo de muestra	Código de la muestra	Ensayo solictado	Observacion
						Latitud	Longitud							
9/12/2025	BERNARDO PENNER	Concepcion	AZOTEY	PASO TUYA	SOJA	545918	7419926	8	CRECIMIENTO	Bueno	Ninguno	Ninguno	Ninguno	Ninguno
9/12/2025	DAVID KRAUER	Concepcion	AZOTEY	PASO TUYA	SOJA	545617	7420273	32	CRECIMIENTO	Bueno	Ninguno	Ninguno	Ninguno	Ninguno
9/12/2025	JUAN PENNER	Concepcion	AZOTEY	PASO TUYA	SOJA	545580	7418934	16	CRECIMIENTO	Bueno	Ninguno	Ninguno	Ninguno	Ninguno
9/12/2025	ENRIQUE SOUZA	Concepcion	AZOTEY	PASO TUYA	SOJA	545051	7517431	8	CRECIMIENTO	Bueno	Ninguno	Ninguno	Ninguno	Ninguno
10/12/2025	JUAN CORONEL	Concepcion	AZOTEY	PASO TUYA	SOJA	544838	7416841	25	CRECIMIENTO	Bueno	Ninguno	Ninguno	Ninguno	Ninguno
10/12/2025	ANDERES BEDOYA	Concepcion	AZOTEY	PASO TUYA	SOJA	544714	7415744	12	CRECIMIENTO	Bueno	Ninguno	Ninguno	Ninguno	Ninguno
10/12/2025	ANDERSON NEUMAN	Concepcion	AZOTEY	PASO TUYA	SOJA	544339	7414725	20	CRECIMIENTO	Bueno	Ninguno	Ninguno	Ninguno	Ninguno
10/12/2025	ROBERTO LEISMAN	Concepcion	AZOTEY	PASO TUYA	SOJA	544048	7413924	19	CRECIMIENTO	Bueno	Ninguno	Ninguno	Ninguno	Ninguno

Observación: En la planilla deberán ir los datos generados por las actividades de prospección. En el caso que no amerite la extracción de muestras de igual manerra se debe registrar la actividad, indicando en la columna de observación.

Responsables de la prospección

	PROSPECCIÓN DE CULTIVOS	FOR-DVF-015 Emisor: DPV-DVF Version: 01 Vigencia: x/x/2023

Dependencia: Dirección de Oficina Oficinas Regionales - Oficina Regional Concepción
Programa: Programa de Alerta y Vigilancia Fitosanitaria en cultivo del banano (Mussas pp.)

Fecha	Productor	Departamento	Distrito	Compañía	Hospedante	Georreferenciación (U.T.M)		Superficie cultivada (has.)	Etapa del cultivo	Estado fitosanitario del cultivo	Tipo de muestra	Código de la muestra	Ensayo solictado	Observacion
						Latitud	Longitud							
11/12/2025	ROBERTO ROLÓN	CONCEPCION	HORQUETA	SANTO DOMINGO	BANANA	501106	7410362	TRASPATIO	FRUTIFICACIÓN	BUENO				ASINTOMATICO
11/12/2025	ERIBERTO BRITEZ	CONCEPCION	HORQUETA	CARAGUATAY	BANANA	501813	740998	0,5	FRUTIFICACIÓN	BUENO				ASINTOMATICO
11/12/2025	ALFREDO MIRANDA	CONCEPCION	HORQUETA	CARAGUATAY	BANANA	503060	7409327	0,5	FRUTIFICACIÓN	BUENO				ASINTOMATICO
11/12/2025	ANGEL PONCE	CONCEPCION	HORQUETA	LAS MERCEDES	BANANA	505745	7409154	1	FRUTIFICACIÓN	BUENO				ASINTOMATICO
11/12/2025	ANIBAL PANA	CONCEPCION	HORQUETA	LAS MERCEDES	BANANA	505957	7402180	1,5	FRUTIFICACIÓN	BUENO				ASINTOMATICO
11/12/2025	GILBERTO CENTURIÓN	CONCEPCION	HORQUETA	PASO ITA	BANANA	515851	7409868	0,5	FRUTIFICACIÓN	BUENO				ASINTOMATICO
11/12/2025	NELSON DUARTE	CONCEPCION	PASO HORQUET	PAKURI	BANANA	460091	743941	0,5	FRUTIFICACIÓN	BUENO				ASINTOMATICO
11/12/2025	BENICIO ROMERO	CONCEPCION	PASO HORQUET	PAKURI	BANANA	405351	2950150	0,5	FRUTIFICACIÓN	BUENO				ASINTOMATICO
11/12/2025	ANIBAL AZCONA	CONCEPCION	PASO HORQUET	PAKURI	BANANA	462230	7430101	0,5	FRUTIFICACIÓN	BUENO				ASINTOMATICO
11/12/2025	SALVADOR BENITEZ	CONCEPCION	PASO HORQUET	PAKURI	BANANA	462756	7438427	1	FRUTIFICACIÓN	BUENO				ASINTOMATICO

Observación: En la planilla deberán ir los datos generados por las actividades de prospección. En el caso que no amerite la extracción de muestras de igual manerra se debe registrar la actividad, indicando en la columna de observación.

Responsables de la prospección









SENAVE

Servicio Nacional de Calidad y Sanidad Vegetal y de Semillas

Domicilio ASUNCION Telefax: 445769

ORDEN DE TRABAJO

☐ ORDINARIO

X ☐ EXTRAORDINARIO

Nº 025699

25699

Vehiculo Tipo: CAMIONETA Chapa: AAMB-598 Nº de Orden Asignado 0

Marca y Modelo: TOYOTA Área Interior DOBLE

Conductor Autorizado: ARNALDO RAMON CANTERO RIVAS

Días Estimados de la Misión: Desde 1/12/2025 Hasta 31/12/2025

Horas Estimadas de la Misión: Desde las 00:01 Hasta las 24:00

Km. de Salida: 103790 Km. de Vuelta

Km. estimados de Recorrido: 3000 Km. Real Recorridos

Consumo estimado x 100 Km: Lts. 12

TRABAJOS A REALIZAR:

ACTIVIDADES REFERENTES LA OFICINA REGIONAL DE CONCEPCION Y APOYO EN EL TRASLADO DE LOS FUNCIONARIOS DEL SENAVE

DENTRO DEL TERRITORIO NACIONAL

PUEDEN CONDUCIR: RAQUEL SOSA, VIDAL QUINTANA, FABIO COHONEL, ROLANDO SANABRIA, MARCOS SALINAS.

Fecha: 1/12/2025

Paola Gómez
Dpto. de Transporte

Responsable del área al que fue asignado el automotor

GRAF. MONARCA S.R.L. - Tte. Fariña 813 - Tel./Fax: 495 772 - 449 103 - RUC: 80013965-8 - C.H.T. Nº 1.043
50 Bl. 50 X 3 (25.001 / 27.500) Septiembre 2021

SERVICIO NACIONAL DE CALIDAD Y SANIDAD VEGETAL Y DE SEMILLAS - DEPARTAMENTO DE TRANSPORTE - REPÚBLICA DEL PARAGUAY

Paola Gómez
Dpto. de Transporte

ANEXO II-01: INFORME DE COMISIONAMIENTO NACIONAL

Se eleva a consideración de las autoridades institucionales el presente informe de comisionamiento nacional, declarando que los datos consignados son realizados en carácter de Declaración Jurada, quedando sometidos a los organismos de control.

Fecha de Informe	Número y Fecha del Expediente
22/12/25	8351 15/12/25

PERSONA ASIGNADA A LA COMISIÓN

Nombre y Apellido	C.I. N°	Funcionario	Firma
JOSE IGNACIO IRALA GARCETE	2343916	Si [X] No [ ]	

Cargo	Personal
CHOFER	Permanente [X] Contratado [ ] Otros [ ]

Teléfono	Correo Electrónico
0983 364 074 0971672165	jose.irala@senave.gov.py

FECHA DE VIAJE

Inicio	Final
16/12/25	19/12/25

MOVILIDAD

Público [ ] Estado [X] Otros [ ]

Chofer asignado / Nombre	Orden de Trabajo Nro.	Km. Inicio	Km. Final
JOSE IGNACIO IRALA GARCETE	31827	355035	357090

INFORMACION GEOGRAFICA

Departamento(s)	Localidade(s)
BOQUERÓN - PRESIDENTE HAYES	LOMA PLATA - PARATODO - LOLITA

DESCRIPCIÓN DE LAS TAREAS

Traslado de los funcionarios de la Dirección de Protección Vegetal los Señores Jesus David Martinez y Ever Maldonado.-

OBSERVACIÓN (EN CASO DE MODIFICACIÓN EN RELACIÓN A LO SOLICITADO)

V° B° Director, Director General o Máxima Autoridad	Firma: Lic. Julio Sosa Director Aclaración: Sello:

SENAVE Dirección de Finanzas Dpto de Rend. de Cuentas 22 DIC 2025 SUJETO A VERIFICACIÓN ACEPTADO C.P. Eugenia M. Gómez Jefa Dpto. de Rendición de Cuentas SENAVE

SENAVE

Servicio Nacional de Calidad y Sanidad Vegetal y de Semillas

445769

Domicilio ASUNCION Telefax:

ORDEN DE TRABAJO

Nº 0031827
31827

☐ ORDINARIO

☒ EXTRAORDINARIO

Vehiculo Tipo: L-200 Chapa: HAA-231 Nº de Orden Asignado 0

Marca y Modelo: MITSUBISHI Área Interior DOBLE

Conductor Autorizado: JOSE IGNACIO IRALA GARCETE

Días Estimados de la Misión: Desde 15/12/2025 Hasta 19/12/2025

Horas Estimadas de la Misión: Desde las 00:01 Hasta las 24:00

Km. de Salida: 355035 Km. de Vuelta 357090

Km. estimados de Recorrido: 1800 Km. Real Recorridos 2055

Consumo estimado x 100 Km: Lts. 12

TRABAJOS A REALIZAR:

TRASLADO DE LOS FUNCIONARIOS DE LA DPV AL DEPARTAMENTO DE BOQUERON

DENTRO DEL TERRITORIO NACIONAL

ACOMPAÑAN: JESUS MARTINEZ Y EVER MALDONADO

Fecha: 15/12/2025

Responsable del área al que fue asignado el automotor

Jefe de Transporte

GRAF. MONARCA S.R.L. - Tte. Fariña 813 - Tel./Fax: 495 772 - 449 103 - RUC: 80013965-8 - C.H.T. Nº 1.043
100 Bl. 100x3 (31.201 / 41.200) Enero 2025







ANEXO II-01: INFORME DE COMISIONAMIENTO NACIONAL

Se eleva a consideración de las autoridades institucionales el presente informe de comisionamiento nacional, declarando que los datos consignados son realizados en carácter de Declaración Jurada, quedando sometidos a los organismos de control.

Fecha de Informe	Número y Fecha del Expediente
22/12/25	7934 01/12/25

PERSONA ASIGNADA A LA COMISIÓN

Nombre y Apellido	C.I. N°	Funcionario	Firma
JOSE LORENZO SILVA GONZALEZ	3856122	Si [X] No [ ]	

Cargo	Personal
APOYO A LA GESTION	Permanente [X] Contratado [ ] Otros [ ]

Teléfono	Correo Electrónico
0982-651949	jose.silva@senave.gov.py

FECHA DE VIAJE

Inicio	Final
09/12/25	12/12/25

MOVILIDAD

Público [ ] Estado [X] Otros [ ]

Chofer asignado / Nombre	Orden de Trabajo Nro.	Km. Inicio	Km. Final
Mario Acosta	29821	115332	116519

INFORMACION GEOGRAFICA

Departamento(s)	Localidade(s)
SAN PEDRO - AMAMBAY	GUAYAIBI - SANTA ROSA DEL AGUARAY - PEDRO JUAN CABALLERO

DESCRIPCIÓN DE LAS TAREAS

Realizar las actualizaciones de verificación y contro de Bienes Patrimoniales de la Institución, además de la Planilla de Responsabilidad Individual F.C-10.-

OBSERVACIÓN (EN CASO DE MODIFICACIÓN EN RELACIÓN A LO SOLICITADO)

Entrada 09/12/25 salida 11/12/25

SENAVE
Dirección de Finanzas
Dpto. de Rend. de Cuentas
22 DIC 2025
SUJETO A VERIFICACION Y ACEPTACION
C.P. Eugenia A.
Dpto. de Rendición de SENAVE

V° B° Director, Director General o Máxima Autoridad	Firma:
	Aclaración: CYNTHIA CAROLINA CÁCERES R.
	Sello: Directora Dirección de Finanzas

SENAVE

Servicio Nacional de Calidad y Sanidad Vegetal y de Semillas

Domicilio: ASUNCION Telefax: 445769

ORDEN DE TRABAJO

Nº 029821

29821

☐ ORDINARIO

x ☐ EXTRAORDINARIO

Vehiculo Tipo: CAMIONETA 4X4 Chapa: AACZ-212 Nº de Orden Asignado: 0

Marca y Modelo: MITSUBISHI Área Interior: DOBLE

Conductor Autorizado: MARIO ALFREDO ACOSTA CAÑETE

Días Estimados de la Misión: Desde 9 / 12 / 2025 Hasta 15 / 12 / 2025

Horas Estimadas de la Misión: Desde las 00:01 Hasta las 24:00

Km. de Salida: 115332 Km. de Vuelta 116519

Km. estimados de Recorrido: 1500 Km. Real Recorridos 1187

Consumo estimado x 100 Km: Lts. 12

TRABAJOS A REALIZAR:

TRASLADO DE LOS FUNCIONARIOS DEL DEPARTAMENTO DE PATRIMONIO EN LOS DEPARTAMENTOS DE AMAMBAY, SAN PEDRO

DENTRO DLE TERRITORIO NACIONAL

ACOMPAÑAN: JOSE SILVA, JOSE CHILABERT

Fecha: 9 / 12 / 2025

Responsable del área al que fue asignado el automotor

GRAF. MONARCA S.R.L. - Tte. Fariña 813 - Tel./Fax: 495 772 - 449 103 - RUC: 80013965-8 - C.H.T. Nº 1.043
50 Bl. 50x3 (28.701 / 31.200) Diciembre 2023


GOBIERNO DEL PARAGUAY
SENAVE
OFICINA REGIONAL SAN PEDRO


GOBIERNO DEL PARAGUAY
SERVICIO NACIONAL DE CALIDAD Y SANIDAD VEGETAL Y DE SEMILLAS
DIRECCIÓN DE OPERACIO
'CINA DE PUNTO DE INSP
AMAMBAY
Acceda a mas información, procedimientos y formularios aqui
DIRECCIÓN DE OPERACIONES
www.senave.gov.py



ANEXO II-01: INFORME DE COMISIONAMIENTO NACIONAL

Se eleva a consideración de las autoridades institucionales el presente informe de comisionamiento nacional, declarando que los datos consignados son realizados en carácter de Declaración Jurada, quedando sometidos a los organismos de control.

Fecha de Informe	Número y Fecha del Expediente
03/12/25	7846 26/11/25

PERSONA ASIGNADA A LA COMISIÓN

Nombre y Apellido	C.I. N°	Funcionario	Firma
ESTEBAN MIGUEL BASILUK SALINAS	5126092	Si [ ] No [X]	

Cargo	Personal
PASANTE	Permanente [ ] Contratado [ ] Otros [X]

Teléfono	Correo Electrónico
0984223347	estebanbasiluk098@gmail.com

FECHA DE VIAJE

Inicio	Final
27/11/25	28/11/25

MOVILIDAD

Público [X] Estado [ ] Otros [ ]

Chofer asignado / Nombre	Orden de Trabajo Nro.	Km. Inicio	Km. Final
-------	-------	-------	-------

INFORMACION GEOGRAFICA

Departamento(s)	Localidade(s)
PARAGUARÍ	PARAGUARI

DESCRIPCIÓN DE LAS TAREAS

REALIAZR, INSTALACIÓN, MANTENIMIENTO DE LOS EQUIPOS INFORMATICOS Y ASITENCIA (HARDWARE-SOFTWARE).-

OBSERVACIÓN (EN CASO DE MODIFICACIÓN EN RELACIÓN A LO SOLICITADO)

V° B° Director, Director General o Máxima Autoridad

Firma:

Aclaración:

Sello:

Inf. M.Sc. César E. Llano C.
Director - DTIC
SENAVE

SENAVE
Dirección de Finanzas
Dpto. de Rendición de Cuentas
04 DIC 2025
SUJETO A VERIFICACIÓN Y ACEPTACIÓN

C.P. Eugenia M. Gómez
Jefa
Dpto. de Rendición de Cuentas
SENAVE

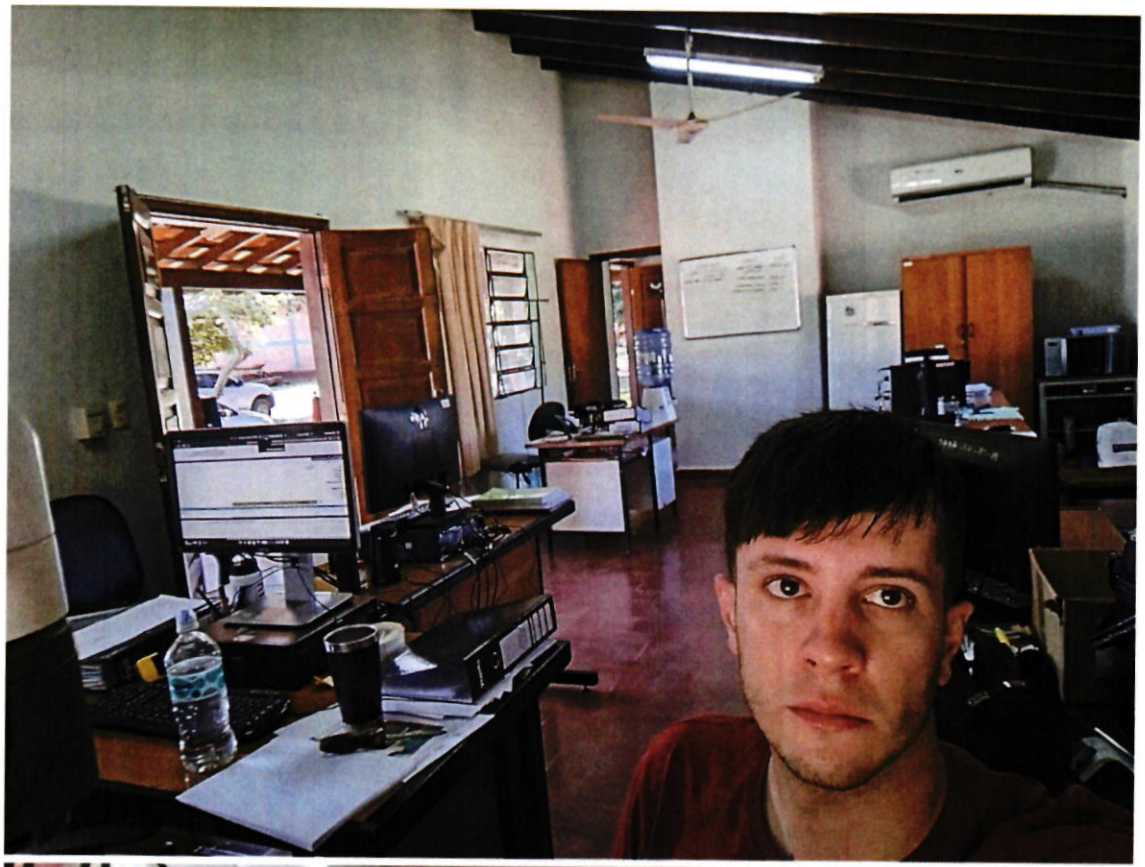



96

ANEXO II-01: INFORME DE COMISIONAMIENTO NACIONAL

Se eleva a consideración de las autoridades institucionales el presente informe de comisionamiento nacional, declarando que los datos consignados son realizados en carácter de Declaración Jurada, quedando sometidos a los organismos de control.

Fecha de Informe	Número y Fecha del Expediente
09/12/25	7849 26/11/25

PERSONA ASIGNADA A LA COMISIÓN

Nombre y Apellido	C.I. N°	Funcionario	Firma
EIMILI MARIBELL FRANCO MACHUCA	3514643	Si [X] No [ ]	Abg. Eimili M. Franco Machuca Asesoría Jurídica - SENAVE

Cargo	Personal
JEFE INTERINO DE DEPARTAMENTO	Permanente [X] Contratado [ ] Otros [ ]

Teléfono	Correo Electrónico
482848 0984362547	eimili.franco@senave.gov.py

FECHA DE VIAJE

Inicio	Final
01/12/25	03/12/25

MOVILIDAD

Público [ ] Estado [X] Otros [ ]

Chofer asignado / Nombre	Orden de Trabajo Nro.	Km. Inicio	Km. Final
AGUSTIN BRITEZ SALCEDO	31225	279287	280182

INFORMACION GEOGRAFICA

Departamento(s)	Localidade(s)
CAAGUAZU	DR J.E. ESTIGARRIBIA - JUAN MANUEL FRUTOS

DESCRIPCIÓN DE LAS TAREAS

Acompañar a los técnicos en las fiscalizaciones de las parcelas agrícolas de los agricultores, con la finalidad de prestar asesoramiento legal en la redacción de las actas y la determinación de elementos probatorios para la formación del expediente, así como la constatación del cumplimiento de las buenas prácticas agrícolas por parte de los agricultores.-

OBSERVACIÓN (EN CASO DE MODIFICACIÓN EN RELACIÓN A LO SOLICITADO)

V° B° Director, Director General o Máxima Autoridad	Firma: Aclaración: Sello:

Abg. María Florencia Chávez M.
Directora
Dirección de Asesoría Jurídica
SENAVE

SENAVE Dirección de Finanzas Dpto. de Rendición de Cuentas 09 DIC 2025 SUJETO A VERIFICACIÓN Y ACEPTACIÓN

C.P. Eugenia M. Gómez
Jefa
Dpto. de Rendición de Cuentas
SENAVE

SENAVE

Servicio Nacional de Calidad y Sanidad Vegetal y de Semillas

445769

Domicilio ASUNCION Telefax:

ORDEN DE TRABAJO

Nº 0031225
31225

☐ ORDINARIO

X ☐ EXTRAORDINARIO

Vehiculo Tipo: CAMIONETA Chapa: HFS-213 Nº de Orden Asignado 0

Marca y Modelo: NISSAN Área Interior

Conductor Autorizado: AGUSTIN BRITEZ SALCEDO

Días Estimados de la Misión: Desde 1 / 12 / 2025 Hasta 4 / 12 / 2025

Horas Estimadas de la Misión: Desde las 00:01 Hasta las 24:00

Km. de Salida: 279287 Km. de Vuelta 280182

Km. estimados de Recorrido: 1500 Km. Real Recorridos 895

Consumo estimado x 100 Km: Lts 12

TRABAJOS A REALIZAR:

TRASLADO DE LOS FUNCIONARIOS DE LA DIRECCIÓN GENERAL DE ASUNTOS JURIDICOS EN EL DEPARTAMENTOS DE CAAGUAZÚ

DENTRO DEL TERRITORIO NACIONAL

ACOMPAÑAN: EIMILI FRANCO, LOURDES SANABRIA, PASANTE GUADALUPE ACUÑA

Fecha: 1 / 12 / 2025

Responsable del área al que se asignado el automotor

GRAF. MONARCA S.R.L. - Tte. Fariña 813 - Tel./Fax: 495 772 - 449 103 - RUC: 80013965-8 - C.H.T. Nº 1.043
100 Bl. 100x3 (31.201 / 41.200) Enero 2025

SERVICIO NACIONAL DE CALIDAD Y SANIDAD VEGETAL Y DE SEMILLAS
PARAGUAY

GOBIERNO DEL PARAGUAY

ACTA DE ACOMPAÑAMIENTO Y ASESORAMIENTO

En la C. Coronel Oviedo, a los 1 días del mes de diciembre del año dos mil veinticinco, siendo las 16:30 horas, los servidores públicos de la Dirección General de Asuntos Jurídicos Abg. Eimili Franco, Abg. Lourdes Sanabria y Guadalupe Acuña se constituyen en la Oficina Regional de Caaguazú, donde fueron recibidos por el Ing. Gustavo Fox, el Ing. Ernesto Ensisa y el Ing. Oscar Caceres.

fueron **recibidos**

por

Acompañan **a** **los**

técnicos

Descripción de los hechos

Que nos constituimos en la oficina Regional de Caaguazú a los efectos de coordinar las actividades de los siguientes días asi tambien mantener una reunion con los funcionarios tecnicos asignados a esta Regional.

En primer lugar manifestar a los tecnicos de que existen falencias en las normativas del SENAVE en cuanto al procedimiento para verificar franjas de proteccion, derivas y otras.

Asimismo en cuanto a la determinación de derivas existe una imposibilidad determinar en atención a los productos utilizados actualmente que son muy volatiles asi tambien refirieron que los resultados de laboratorio toman un tiempo ya muy largo para la obtención de los resultados por lo que se quiere mayor agilidad.

En segundo lugar se toco el tema de las OTA que las intervenciones solo pueden ser realizadas con OTA por ejemplo si van a libuar productos y encuentran ademas productos vencidos no pueden proceder, asi tambien semencuna que no se socializan las resoluciones de procedimiento y que deben ser publicados en la pagina web institucional e independientemente comunicado a cada Regional.

Asi tambien hace referencia que el SENAVE esta perdiendo espacio en el campo por ejemplo por los convenios con la policia caminera, que realizan las inspecciones de los vehiculos que transportan productos agroquimicos.

Asi tambien se hizo referencia a la intervención de manera conjunta con la DNIT que en su mayoria no colaboran y utilizan al SENAVE para el ingreso a lugares privados, refiere que no se realizan los controles de barrera viva tambien mencionaron el tema del monitoreo, entre otras cosas continuaron haciendo mención al caso de las moscas en los frutos que por culpa del SENAVE no se exporta cayendo perdidas a los productores.

Por otro lado refieren el tema de los plazos al momento de realizar los actos de fiscalización para que el productor o la parcela al ser fiscalizada pueda presentar los documentos, mencionan que se necesita la unificación de criterios sobre este punto o poblados.

Se da por finalizada la constitución, siendo las horas.

como tambien el tema de franjas de proteccion en caminos vecinales

SERVICIO NACIONAL DE CALIDAD Y SANIDAD VEGETAL Y DE SEMILLAS
PARAGUAY

GOBIERNO DEL PARAGUAY

ACTA DE ACOMPAÑAMIENTO Y ASESORAMIENTO

En la J. Eulogio Estigarribia, a los 2 días del mes de diciembre del año dos mil veinticinco, siendo las 11:10 horas, los servidores públicos de la Dirección General de Asuntos Jurídicos Abg. Eimili Franco, Abg. Lourdes Sanabria y Guadalupe Acuña se constituyen en las parcelas agricolas con cultivos de soja.,
donde

fueron recibidos por Henry Neufeld con C.I. Nº 3466.073, Felipe Britos Gamarra con C.I. Nº

Acompañan a los técnicos Ing. Agr. Antonio C, Ing Agr. Ernesto Enciso, Ing Agr. Oscar Caceres.

Descripción de los hechos

Nos constituimos en la parcela de los beneficiarios del MUVH, Eliodoro Diaz, Celina Quiñonez Cabral, Nimia Quiñonez Cabral, Liz Carolina Davite, en cumplimiento de la OTA Nº 3911 de fecha 21 de noviembre de 2025 "Verificación de Parcelas Agricolas, cumplimiento de la franja de protección y barrera viva", a los efectos de acompañar la verificación de parcelas y con el cumplimiento de franja de protección y barreras vivas, al momento de la Fiscalización se encontraba presente los productores Henry Neufeld y Felipe Britos Gamarra quienes firmaron el acta de fiscalización Nº 0038359 y 0038357, donde se relata la verificación realizada por los técnicos a los que acompañamos

Asi tambien se deja constancia que se adjunta el formulario 002 y el acta de fiscalización, las consultas realizadas por el productor fueron respondidas por los asesores juridicos asi tambien por los asesores tecnicos.

Los funcionarios tecnicos de la Oficina Regional procedieron a realizar la mediación provisoria.

Se da por finalizada la constitución, siendo las 12:30 horas.

SERVICIO NACIONAL DE CALIDAD Y SANIDAD VEGETAL Y DE SEMILLAS
PARAGUAY

GOBIERNO DEL PARAGUAY

ACTA DE ACOMPAÑAMIENTO Y ASESORAMIENTO

En la Ciudad de Yhú, a los 03 días del mes de diciembre del año dos mil veinticinco, siendo las 09:30 horas, los servidores públicos de la Dirección General de Asuntos Jurídicos Abg. Eimili Franco, Abg. Lourdes Sanabria y Guadalupe Acuña se constituyen en la calle San Miguel, donde se encuentra la parcela del señor Raúl Medina,

fueron recibidos por el propietario

Acompañan a los técnicos Ing. Gustavo Fox, Ing. Antonio K

Descripción de los hechos

En la fecha y lugar indicados, se da continuidad a la Orden de Trabajo Nº 2988 (Acta de Fiscalización Nº 38304) referente a la verificación de Franjas de Protección y barreras vivas en parcelas asistidas.

De todo lo actuado se dejó constancia en el Acta de Fiscalización Nº 0038362, en el que se hace mención de que el productor afectado, el señor Raúl Medina y el productor responsable Bruno Benítez, llegaron a un acuerdo de resarcimiento económico, reconociendo así el productor denunciado la afectación causada.

Al momento de la verificación los productores realizaron consultas, los que fueron respondidos por los funcionarios técnicos y asesores, referentes a la implementación de franjas de protección y barreras vivas, como también sobre productos agroquímicos.

Se adjuntan registros fotográficos y copia del Acta de fiscalización realizado por los funcionarios técnicos intervinientes.

Se da por finalizada la constitución, siendo las 11:40 horas.

Fox

SEMILLAS
SEMILLAS

ANEXO II-01: INFORME DE COMISIONAMIENTO NACIONAL

Se eleva a consideración de las autoridades institucionales el presente informe de comisionamiento nacional, declarando que los datos consignados son realizados en carácter de Declaración Jurada, quedando sometidos a los organismos de control.

Fecha de Informe	Número y Fecha del Expediente
09/12/25	7849 26/11/25

PERSONA ASIGNADA A LA COMISIÓN

Nombre y Apellido	C.I. N°	Funcionario	Firma
GUADALUPE ELIZABETH ACUÑA MORALES	6069376	Si [ ] No [X]	

Cargo	Personal
PASANTE	Permanente [ ] Contratado [ ] Otros [X]

Teléfono	Correo Electrónico
0993-535252	----------

FECHA DE VIAJE

Inicio	Final
01/12/25	03/12/25

MOVILIDAD

Público [ ] Estado [X] Otros [ ]

Chofer asignado / Nombre	Orden de Trabajo Nro.	Km. Inicio	Km. Final
AGUSTÍN BRITEZ SALCEDO	31225	279287	280182

INFORMACION GEOGRAFICA

Departamento(s)	Localidade(s)
CAAGUAZU	DR.J.E. ESTIGARRIBIA - JUAN MANUEL FRUTOS

DESCRIPCIÓN DE LAS TAREAS

Acompañar a los técnicos en las fiscalizaciones de las parcelas agrícolas de los agricultores, con la finalidad de prestar asesoramiento legal en la redacción de las actas y la determinación de elementos probatorios para la formación del expediente, así como la constatación del cumplimiento de las buenas prácticas agrícolas por parte de los agricultores.-

OBSERVACIÓN (EN CASO DE MODIFICACIÓN EN RELACIÓN A LO SOLICITADO)

V° B° Director, Director General o Máxima Autoridad	Firma: Aclaración: Sello:

SENAVE Dirección de Finanzas Dpto. de Rend. de Cuentas 09 DIC 2025 SUJETO A VERIFICACIÓN Y ACEPTACIÓN C.P. Eugenia M. Dpto. de Rendición de Cuentas SENAVE

Abg. María Florencia Chávez M. Directora Dirección de Asesoría Jurídica SENAVE

SENAVE

Servicio Nacional de Calidad y Sanidad Vegetal y de Semillas

445769

Domicilio ASUNCION Telefax:

ORDEN DE TRABAJO

Nº 0031225

31225

☐ ORDINARIO

X ☐ EXTRAORDINARIO

Vehiculo Tipo: CAMIONETA Chapa: HFS-213 Nº de Orden Asignado 0

Marca y Modelo: NISSAN Área Interior

Conductor Autorizado: AGUSTIN BRITEZ SALCEDO

Días Estimados de la Misión: Desde 1 / 12 / 2025 Hasta 4 / 12 / 2025

Horas Estimadas de la Misión: Desde las 00:01 Hasta las 24:00

Km. de Salida: 279287 Km. de Vuelta 280182

Km. estimados de Recorrido: 1500 Km. Real Recorridos 895

Consumo estimado x 100 Km: Lts. 12

TRABAJOS A REALIZAR:

TRASLADO DE LOS FUNCIONARIOS DE LA DIRECCIÓN GENERAL DE ASUNTOS JURIDICOS EN EL DEPARTAMENTOS DE CAAGUAZÚ

DENTRO DEL TERRITORIO NACIONAL

ACOMPAÑAN: EIMILI FRANCO, LOURDES SANABRIA, PASANTE GUADALUPE ACUÑA

Fecha: 1 / 12 / 2025

Responsable del área al que fue asignado el automotor

SERVICIO NACIONAL DE CALIDAD Y SANIDAD VEGETAL Y DE SEMILLAS DEPARTAMENTO DE TRANSPORTE REPUBLICA DEL PARAGUAY

Gómez de Transporte

GRAF. MONARCA S.R.L. - Tte. Fariña 813 - Tel./Fax: 495 772 - 449 103 - RUC: 80013965-8 - C.H.T. Nº 1.043
100 Bl. 100x3 (31.201 / 41.200) Enero 2025


SERVICIO NACIONAL DE CALIDAD
VEGETAL Y DE


SENAVE
SERVICIO NACIONAL DE CALIDAD Y SANIDAD VEGETAL Y DE SEMILLAS

SERVICIO NACIONAL DE
CALIDAD Y SANIDAD VEGETAL Y DE SEMILLAS
PARAGUAY

GOBIERNO DEL PARAGUAY

ACTA DE ACOMPAÑAMIENTO Y ASESORAMIENTO

En la C. Coronel Oviedo, a los 1 días del mes de diciembre del año dos mil veinticinco, siendo las 16:30 horas, los servidores públicos de la Dirección General de Asuntos Jurídicos Abg. Eimili Franco, Abg. Lourdes Sanabria y Guadalupe Acuña se constituyen en la Oficina Regional de Caaguazú, donde fueron recibidos por el Ing. Gustavo Fox, el Ing. Ernesto Ensisa y el Ing. Oscar Caceres, fueron recibidos por

Acompañan a los técnicos

Descripción de los hechos

Que nos constituimos en la oficina Regional de Caaguazú a los efectos de coordinar las actividades de los siguientes días asi tambien mantener una reunion con los funcionarios tecnicos asignados a esta Regional.

En primer lugar manifestar a los tecnicos de que existen falencias en las normativas del SENAVE en cuanto al procedimiento para verificar franjas de proteccion, derivas y otras

Asimismo en cuanto a la determinación de derivas existe una imposibilidad determinar en atención a los productos utilizados actualmente que son muy volatiles asi tambien refirieron que los resultados de laboratorio toman un tiempo ya muy largo para la obtención de los resultados por lo que se quiere mayor agilidad.

En segundo lugar se toco el tema de las OTA que las intervenciones solo pueden ser realizadas con OTA por ejemplo si van a liberar productos y encuentran ademas productos vencidos no pueden proceder, asi tambien se menciona que no se socializan las resoluciones de procedimiento y que deben ser publicados en la pagina web institucional e independientemente comunicado a cada Regional.

Asi tambien hace referencia que el SENAVE esta perdiendo espacio en el campo por ejemplo por los convenios con la policia caminera, que realizan las inspecciones de los vehiculos que transportan productos agroquimicos

Asi tambien se hizo referencia a la intervención de manera conjunta con la DNIT que en su mayoria no corresponden y utilizan al SENAVE para el ingreso a lugares privados, refiro que no se realizan los controles de barrera viva tambien mencionaron el tema del monitoreo, entre otras cosas continuaron haciendo mención al caso de las moscas en las frutas que por culpa del SENAVE no se exporto causando perdidas a los productores

Por otro lado refieren el tema de los plazos al momento de realizar los actos de fiscalizacion para que el productor o la parcela al ser fiscalizada pueda presentar los documentos, mencionaron que se necesita la unificación de criterios sobre este punto como tambien a los franjas de protección en caminos vecinales o poblados.

Se da por finalizada la constitución, siendo las horas.

SERVICIO NACIONAL DE
CALIDAD Y SANIDAD VEGETAL Y DE SEMILLAS
PARAGUAY

GOBIERNO DEL PARAGUAY

ACTA DE ACOMPAÑAMIENTO Y ASESORAMIENTO

En la J. Eulogio Estigarribia, a los 2 días del mes de diciembre del año dos mil veinticinco, siendo las 11:10 horas, los servidores públicos de la Dirección General de Asuntos Jurídicos Abg. Eimili Franco, Abg. Lourdes Sanabria y Guadalupe Acuña se constituyen en las parcelas agrícolas con cultivos de soja, donde

fueron recibidos por Henry Neufeld con C.I. Nº 3466.073, Felipe Britos Gamarra con C.I. Nº

Acompañan a los técnicos Ing. Agr. Antonio E, Ing Agr. Ernesto Enciso, Ing Agr. Oscar Caceres.

Descripción de los hechos

Nos constituimos en la parcela de los beneficiarios del MUUH, Eliodoro Diaz, Celina Quiñonez Cabral, Nimia Quiñonez Cabral, Liz Carolina Duarte, en cumplimiento de la OTA Nº 3911 de fecha 21 de noviembre de 2025 "Verificación de Parcelas Agrícolas, cumplimiento de la franja de protección y barrera viva", a los efectos de acompañar la verificación de parcelas y con el cumplimiento de franja de protección y barreras vivas, al momento de la fiscalización se encontraba presente los productores Henry Neufeld, y Felipe Britos Gamarra, quienes firmaron el acta de fiscalización Nº 0038359 y 0038357, donde se relata la verificación realizada por los técnicos a los que acompañamos

Así también se da constancia que se adjunta el formulario 002 y el acta de fiscalización, las consultas realizadas por el productor fueron respondidas por los asesores jurídicos así también por los asesores técnicos.

Los funcionarios técnicos de la Oficina Regional procedieron a realizar la mediación provisoria.

Se da por finalizada la constitución, siendo las 12:30 horas.

SERVICIO NACIONAL DE CALIDAD Y SANIDAD VEGETAL Y DE SEMILLAS
PARAGUAY

GOBIERNO DEL PARAGUAY

ACTA DE ACOMPAÑAMIENTO Y ASESORAMIENTO

En la ciudad de Yhú, a los 03 días del mes de diciembre del año dos mil veinticinco, siendo las 09:30 horas, los servidores públicos de la Dirección General de Asuntos Jurídicos Abg. Eimili Franco, Abg. Lourdes Sanabria y Guadalupe Acuña se constituyen en la calle San Miguel, donde se encuentra la parcela del señor Raúl Medina, fueron recibidos por el propietario

Acompañan a los técnicos Ing. Gustavo Fox, Ing. Antonio K

Descripción de los hechos

En la fecha y lugar indicados, se da continuidad a la Orden de Trabajo Nº 2988 (Acta de Fiscalización Nº 38304) referente a la verificación de Franjas de Protección y barreras vivas en parcelas asistidas.

De todo lo actuado se dejó constancia en el Acta de Fiscalización Nº 0038362, en el que se hace mención de que el productor afectado, el señor Raúl Medina y el productor responsable Bruno Benítez, llegaron a un acuerdo de resarcimiento económico, reconociendo así el productor demunciado la afectación causada.

Al momento de la verificación los productores realizaron consultas, los que fueron respondidos por los funcionarios técnicos y asesores, referentes a la implementación de franjas de protección y barreras vivas, como también sobre productos agroquímicos.

Se adjuntan registros fotográficos y copia del Acta de fiscalización redactada por los funcionarios técnicos intervinientes.

Se da por finalizada la constitución, siendo las 11:40 horas.