SERVICIO NACIONAL DE CALIDAD Y SANIDAD VEGETAL Y DE SEMILLAS
PARAGUAY

GOBIERNO DEL PARAGUAY

PLANILLA DE REGISTRO MENSUAL DE VIATICOS

LEY Nro. 6511/2020

INSTITUCION: SERVICIO NACIONAL DE CALIDAD Y SANIDAD VEGETAL Y DE SEMILLAS - SENAVE **MES/AÑO: JUNIO/2024**

	Nombre y Apellido del Beneficiario	C.I. Nº	RESOLUCION	LUGAR	Periodo de la Comisión de Servicio		Motivo de la Comisión de Servicio	Viático Asignado (₲)
1	NABILA NAHIR DUARTE OVEJERO	3722972	148 29/02/2024	CONCEPCIÓN-YBY YA U	09/05/2024	10/05/2024	REALIZAR MUESTREOS EN FINCAS PRODUCTORAS DE BANANA CON FINES DE AJUSTES METODOLOGICOS Y CAPACITACIONB, DENTRO DEL INTERCAMBIO DE EXPERIENCIAS SOBRE EL DIAGNOSTICO LABORATORIAL DE LA ENFERMEDAD CAUSADA POR FUSARIUM QUE AFECTA CULTIVOS DE BANANO Y PLATANO. COMITA PARAGUAY-COLOMBIA PREVIA A LA VISITA DE LOS EXPERTOS DEE AGROSAVIA A PARAGUAY AGENDADA EN FECHA 16 AL 24 DE MAYO DEL TE.	555.000
2	ADRIANA GISELLE MERELES ACOSTA	4059916	350 16/05/2024	FRANCIA-NIZA.	08/06/2024	15/06/2024	EL SENAVE POR INTERMEDIO DE LA DIREC. DE SEMILLAS, TIENE LA INTENCIÓN DE ADHERIRSE AL ESQUEMA DE SEMILLAS DE LA OCDE (ORGANIZAC. PARA LA COOP. Y EL DESARROLLO ECONÓMICO), RAZÓN POR LA CUAL FUE INVITADA A PARTICIPAR DEL "2024 ANNUAL MEETING OF THE OECD SEED SCHEMES" A REALIZARSE EN LA CIUDAD DE NIZA, FRANCIA. LA DELEGACIÓN PYA. DEFENDERÁ SU POSTULACIÓN PRESENTADA UNA DESCRIPCIÓN GRAL.-	18.847.080

3	MARIA ISABEL ROMERO GÓMEZ	563955	350	16/05/2024	FRANCIA-NIZA.	08/06/2024	15/06/2024	EL SENAVE POR INTERMEDIO DE LA DIREC. DE SEMILLAS, TIENE LA INTENCIÓN DE ADHERIRSE AL ESQUEMA DE SEMILLAS DE LA OCDE (ORGANIZAC. PARA LA COOP. Y EL DESARROLLO ECONÓMICO), RAZÓN POR LA CUAL FUE INVITADA A PARTICIPAR DEL "2024 ANNUAL MEETING OF THE OECD SEED SCHEMES" A REALIZARSE EN LA CIUDAD DE NIZA, FRANCIA. LA DELEGACIÓN PYA. DEFENDERÁ SU POSTULACIÓN PRESENTADA UNA DESCRIPCIÓN GRAL.-	19.789.434
4	MIRYAN CONCEPCIÓN CANDIA VERGARA	3197105	148	29/02/2024	SAN PEDRO-GUAYAIBI(FINCA DE PRODUCTORES Y MUNICIPALIDAD)	22/05/2024	24/05/2024	PARTICIPAR DE LA CAPAACITACION Y GIRA TECNICA SOBRE INTERCAMBIO DE EXPERIENCIAS PARA DETECCION, CONTENCION Y MANEJO DE FOSARIUM (FOC R4T) QUE AFECTA A CULTIVOS DE BANANO	1.150.000
5	GIANINNA ELIZABETH ARIAS BENEGAS	1946397	148	29/02/2024	ALTO PARANÁ-MINGA GUAZÚ.	28/05/2024	29/05/2024	REALIZAR LA VERIFICACIÓN Y MUESTREO DE LOS PRODUCTOS A RESGUARDO DEL SENAVE EN EL DEPÓSITO DE TENONDETE.-	555.000
6	ANDREA SOLEDAD PIÑANEZ ORTIZ	4948482	148	29/02/2024	ÑEEMBUCÚ-VILLA OLIVA.	24/05/2024	24/05/2024	SUPERVISIÓN DE LAS ACTIVIDADES DENTRO DEL MARCO DEL PROGRAMA DE VIGILANCIA FITOSANITARIA PARA PLAGA DE GRANOS ALMACENADOS CON ÉNFASIS EN TROGODERMA GRANARIUM EVERTS (2012).-	185.000
7	JUAN ALCIDES GONZALEZ GILL	3651216	148	29/02/2024	ITAPÚA - MISIONES-ENCARNACIÓN - CORONEL BOGADO - MARIA AUXILIADORA - SAN IGNACIO.	28/05/2024	31/05/2024	TRASLADO DE LAS FUNCIONARIAS DE LA DIRECCIÓN DE GESTIÓN DE PERSONAS LAS SRAS. LETICIA URUNAGA Y ROSINA ROJAS.-	1.295.000

8	OSCAR LUIS AVALOS MENDEZ	2892080	148	29/02/2024	PARAGUARÍ - MISIONES - ITAPÚA - SAN PEDRO- PARAGUARÍ - SAN IGNACIO - CORONEL BOGADO - GENERAL DELGADO - GUAYAIBI	28/05/2024	30/05/2024	TRASLADO DE LOS FUNCIONARIOS DE LA DIRECCIÓN DE FINANZAS LOS SRES. CHRISTHIAN MARTÍN LOBOS MALDONADO Y DIEGO ADRIÁN BENÍTEZ (PASANTE).-	925.000
9	MARCOS SALINAS ROJAS	1034878	148	29/02/2024	BOQUERÓN -FILADELFIA - MCAL. ESTIGARRIBIA.	29/05/2024	31/05/2024	TRASLADO DEL FUNCIONARIO DE LA UNIDAD DE OBRAS EL SR. HUMBERTO RICHARD.-	925.000
10	JORGE ANATOL MOULARD DUARTE	1006046	148	29/02/2024	CANINDEYÚ-CURUGUATY.	28/05/2024	30/05/2024	TRASLADO DE LOS FUNCIONARIOS DE LA DIRECCIÓN DE PROTECCIÓN VEGETAL LAS SRAS. BETINA CHAPARRO, YESSICA REMBACZ Y LA FUNCIONARIA DE LA DEAG LA SRA. ZULMIRA DUARTE.-	925.000
11	NELSON AUGUSTO ALMADA MELGAREJO	3486295	148	29/02/2024	ITAPÚA-NUEVA ALBORADA - SANTÍSIMA TRINIDAD DEL PARANÁ - SAN PEDRO DEL PARANÁ - ISLA YACYRETA	27/05/2024	29/05/2024	MONITOREO, RECEBADO DE TRAMAPS TIPO MCPHAIL Y PEGAJOSAS COLECTAS DE INSECTOS ESTABLECIDOS DENTRO DEL PROGRAMA DE VIGILANCIA DE HLB CON ÉNFASIS EN DIAPHORINA CITRI INSTALADAS EN LOS DISTRITOS DE NUEVA ALBORADA - SANTÍSIMA TRINIDAD DEL PARANÁ - SAN PEDRO DEL PARANÁ - ISLA YACYRETA.-	462.500
12	DIEGO ARIEL CASCO AMARILLA	2508716	148	29/02/2024	ITAPÚA-NUEVA ALBORADA - SANTÍSIMA TRINIDAD DEL PARANÁ - SAN PEDRO DEL PARANÁ - ISLA YACYRETA	27/05/2024	29/05/2024	MONITOREO, RECEBADO DE TRAMAPS TIPO MCPHAIL Y PEGAJOSAS COLECTAS DE INSECTOS ESTABLECIDOS DENTRO DEL PROGRAMA DE VIGILANCIA DE HLB CON ÉNFASIS EN DIAPHORINA CITRI INSTALADAS EN LOS DISTRITOS DE NUEVA ALBORADA - SANTÍSIMA TRINIDAD DEL PARANÁ - SAN PEDRO DEL PARANÁ - ISLA YACYRETA.-	462.500

13	VANESSA LILIANA AYALA MAIDANA	4112473	148	29/02/2024	ÑEEMBUCÚ-TACUARAS - ISLA UMBÚ - LOMA GUASÚ - GRAL. DÍAZ.	29/05/2024	29/05/2024	PROSPECCIÓN Y TOMA DE MUESTRAS DE HOJAS DE CÍTRICOS EN EL MARCO DEL PROGRAMA NACIONAL DE CONTENCIÓN DEL HLB Y SU VECTOR, CON EL FIN DE DAR CUMPLIMIENTO A LA RESOLUCIÓN N° 357/17.-	185.000
14	MIRIAN BEATRIZ VEGA MENDEZ	5058309	148	29/02/2024	ÑEEMBUCÚ-TACUARAS - ISLA UMBÚ - LOMA GUASÚ - GRAL. DÍAZ.	29/05/2024	29/05/2024	PROSPECCIÓN Y TOMA DE MUESTRAS DE HOJAS DE CÍTRICOS EN EL MARCO DEL PROGRAMA NACIONAL DE CONTENCIÓN DEL HLB Y SU VECTOR, CON EL FIN DE DAR CUMPLIMIENTO A LA RESOLUCIÓN N° 357/17.-	185.000
15	HILCE ROCIO AVALOS CESPEDES	5085326	148	29/02/2024	CAAGUAZÚ-YHÚ - VAQUERÍA - 3 DE FEBRERO.	04/06/2024	07/06/2024	DIFUSIÓN E INSCRIPCIÓN A PRODUCTORES EN LA "COMPETENCIA NACIONAL DE CALIDAD DE LA CEBOLLA", REGISTRO DE LA APLICACIÓN SENAVE PRODUCTOR Y REGISTRO DE PRODUCTORES EN EL PROGRAMA DE CERTIFICACIÓN DE CALIDAD E INOCUIDAD.-	1.295.000
16	DAYSI CAROLINA O´HIGGINS DURE	3819495	148	29/02/2024	CAAGUAZÚ-YHÚ - VAQUERÍA - 3 DE FEBRERO.	04/06/2024	07/06/2024	DIFUSIÓN E INSCRIPCIÓN A PRODUCTORES EN LA "COMPETENCIA NACIONAL DE CALIDAD DE LA CEBOLLA", REGISTRO DE LA APLICACIÓN SENAVE PRODUCTOR Y REGISTRO DE PRODUCTORES EN EL PROGRAMA DE CERTIFICACIÓN DE CALIDAD E INOCUIDAD.-	1.295.000
17	MAURO MARCELO GOMEZ ORREGO	2375578	148	29/02/2024	CAAGUAZÚ-YHÚ - VAQUERÍA - 3 DE FEBRERO.	04/06/2024	07/06/2024	TRASLADAR A FUNCIONARIOS DE LA DICAO PARA LAS ACTIVIDADES DE DIFUSIÓN E INSCRIPCIÓN A PRODUCTORES EN LA "COMPETENCIA NACIONAL DE CALIDAD DE LA CEBOLLA", REGISTRO DE LA APLICACIÓN SENAVE PRODUCTOR Y REGISTRO DE PRODUCTORES EN EL PROGRAMA DE CERTIFICACIÓN DE CALIDAD E INOCUIDAD.-	1.295.000

18	ALFREDO TORRES	807918	148	29/02/2024	ALTO PARANÁ-MINGA GUAZÚ.	28/05/2024	29/05/2024	TRASLADO DE LA FUNCIONARIA DE LA DIRECCIÓN DE AGROQUÍMICOS LA SRA.GIANNINA ARIAS.-	555.000
19	ALFREDO TORRES	807918	148	29/02/2024	BOQUERÓN-FILADELFIA.	30/05/2024	31/05/2024	TRASLADO DE LAS FUNCIONARIAS DE LA DIRECCIÓN DE AGROQUÍMICOS LAS SRAS. LEYLA DÍAZ, INGRID ALVARENGA Y ZUNILDA FUNES.-	555.000
20	MARIO ALFREDO ACOSTA CAÑETE	3356826	148	29/02/2024	CAAGUAZÚ - GUAIRA-CORONEL OVIEDO - MBOCAYATY.	28/05/2024	30/05/2024	TRASLADO DEL FUNCIONARIO DE LA DTIC EL SR. ESTEBAN BASILUK.-	925.000
21	ALFREDO TORRES	807918	148	29/02/2024	CONCEPCIÓN-BELEN.	24/05/2024	25/05/2024	TRASLADO DE LOS PRODUCTOS Y PRODUCTORES PARA PARTICIPAR DE LA EXPO FERIA DE LA AGRICULTURA FAMILIAR.-	555.000
22	CLAUDIA BEATRIZ VELAZQUEZ DE GALEANO	3611623	148	29/02/2024	ALTO PARANÁ-CANINDEYÚ-ITAPÚA-HERNANDARIAS - NUEVA ESPERANZA - MARÍA AUXILIADORA.	04/06/2024	07/06/2024	AUDITAR A EMPRESA OPERADORAS DE AGRICULTURA ORGÁNICA E INSPECCIÓN DE PUNTO DE VENTA (SUPERMERCADOS).-	1.295.000
23	GENARO CORONEL RICARDO	861617	148	29/02/2024	ALTO PARANÁ - CANINDEYÚ - ITAPÚA-HERNANDARIAS - NUEVA ESPERANZA - MARÍA AUXILIADORA.	04/06/2024	07/06/2024	AUDITAR A EMPRESA OPERADORAS DE AGRICULTURA ORGÁNICA E INSPECCIÓN DE PUNTO DE VENTA (SUPERMERCADOS).-	1.295.000
24	FIDELINA BOGADO	1431521	148	29/02/2024	ITAPÚA-MARIA AUXILIADORA.	05/06/2024	07/06/2024	A OBJETO DE REALIZAR LA CONSTITUCIÓN DEL JUZGADO EN EL MARCO DEL SUMARIO ADMINISTRATIVO INSTRUIDO AL SR. CESAR ROMERO AVALOS, Y SOLICITUD DE INFORME AL MINISTERIO PÚBLICO.-	925.000
25	RITA LIDA FLEITAS GARAY	3670053	148	29/02/2024	ITAPÚA-MARIA AUXILIADORA.	05/06/2024	07/06/2024	A OBJETO DE REALIZAR LA CONSTITUCIÓN DEL JUZGADO EN EL MARCO DEL SUMARIO ADMINISTRATIVO INSTRUIDO AL SR. CESAR ROMERO AVALOS, Y SOLICITUD DE INFORME AL MINISTERIO PÚBLICO.-	925.000

26	DANIEL KEVIN KRAUER ALFONSO	3643232	148	29/02/2024	ITAPÚA-MARIA AUXILIADORA.	05/06/2024	07/06/2024	A OBJETO DE REALIZAR LA CONSTITUCIÓN DEL JUZGADO EN EL MARCO DEL SUMARIO ADMINISTRATIVO INSTRUIDO AL SR. CESAR ROMERO AVALOS, Y SOLICITUD DE INFORME AL MINISTERIO PÚBLICO.-	925.000
27	LIZ DEL CARMEN IRALA	3398236	148	29/02/2024	CAAGUAZÚ-CORONEL OVIEDO.	04/06/2024	06/06/2024	MONTAJE DE STAND Y COBERTURA DE LA EXPO AMBIENTAL CAAGUAZÚ.-	925.000
28	MONICA NAVARRO SOSA	990661	148	29/02/2024	SAN PEDRO-CHORE.	31/05/2024	31/05/2024	EXTRACCIÓN DE MUESTRAS DE GRANOS DE SÉSAMO CON FINES DE EXPORTACIÓN A JAPÓN.-	185.000
29	OSCAR AMADO RODRIGUEZ ORTIZ	613794	148	29/02/2024	SAN PEDRO-CHORE.	31/05/2024	31/05/2024	EXTRACCIÓN DE MUESTRAS DE GRANOS DE SÉSAMO CON FINES DE EXPORTACIÓN A JAPÓN.-	185.000
30	ANDREA SOLEDAD PIÑANEZ ORTIZ	4948482	148	29/02/2024	ITAPÚA-GRAL. ARTIGAS.	11/06/2024	13/06/2024	MONITOREO Y PROSPECCIÓN EN CULTIVO DE MANDIOCA PARA DETECTAR OCURRENCIA DE UN BARRENADOR DE LA RAÍZ DE LA PLANTA, EUBULUS.-	925.000
31	LUIS VAZQUEZ PEREZ	333217	148	29/02/2024	ITAPÚA-GRAL ARTIGAS.	11/06/2024	13/06/2024	MONITOREO Y PROSPECCIÓN EN CULTIVO DE MANDIOCA PARA DETECTAR OCURRENCIA DE UN BARRENADOR DE LA RAÍZ DE LA PLANTA, EUBULUS.-	925.000
32	ROBERTO CARLOS PEREZ YEGROS	4576616	148	29/02/2024	CAAZAPÁ - ITAPÚA - ALTO PARANÁ-YUTY - CORONEL BOGADO - HERNANDARIAS.	05/06/2024	07/06/2024	REALIZAR ENTREGA DE NOTIFICACIÓN Y ENTREGA DE INFORMES AL MINISTERIO PÚBLICO.-	925.000
33	JORGE RAMON BRITEZ MOREIRA	4560449	148	29/02/2024	PARAGUARÍ-LA COLMENA - YBYTYMI.	31/05/2024	31/05/2024	VISITA A PRODUCTORES DE PAPA Y VERIFICACIÓN DE PARCELAS A SER DESTINADAS A LA SIEMBRA DE PAPA SEMILLA EN COORDINACIÓN CON TÉCNICOS DE LA DEAG Y EL IPTA.-	185.000

34	SANTIAGO GASPAR BENITEZ VERA	2497950	148	29/02/2024	PARAGUARÍ-LA COLMENA - YBYTYMI.	31/05/2024	31/05/2024	VISITA A PRODUCTORES DE PAPA Y VERIFICACIÓN DE PARCELAS A SER DESTINADAS A LA SIEMBRA DE PAPA SEMILLA EN COORDINACIÓN CON TÉCNICOS DE LA DEAG Y EL IPTA.-	185.000
35	CRISTHIAN FABIAN MEDINA LOPEZ	3590291	148	29/02/2024	ALTO PARANÁ-MINGA GUAZÚ.	29/05/2024	31/05/2024	TRASLADO DE LAS FUNCIONARIAS DE LA DIRECCIÓN DE AGROQUÍMICOS LAS SRAS. MACARENA BERNAL, CARMEN RODAS Y LA FUNCIONARIA DE LA DIRECCIÓN DE LABORATORIOS LA SRA. YERUTI MONGELOS.-	925.000
36	EDGAR RAMON FERREIRA VILLALBA	2601818	148	29/02/2024	SAN PEDRO-25 DE DICIEMBRE.	30/05/2024	30/05/2024	APLICAR MEDIDAS EN EL MARCO DEL PROGRAMA DE VIGILANCIA DE PLANTAS FORESTALES CON ÉNFASIS A EUCALIPTO SP.-	185.000
37	MARTÍN LEGUIZAMON PEDERSEN	3954707	148	29/02/2024	CAAZAPÁ-YUTY - MOISÉS BERTONI - CORONEL MACIEL.	29/05/2024	31/05/2024	PROSPECCIÓN, MONITOREO Y CAMBIO DE TRAMPAS AMARILLAS DENTRO DEL PROGRAMA DE VIGILANCIA DE PLANTAS FORESTALES CON ÉNFASIS A EUCALIPTOS SP. PROSPECCIÓN, MONITOREO, MUESTREO Y CAMBIO DE TRAMOAS AMARILLAS EN CÍTRICOS EN CUMPLIMIENTO AL PROGRAMA NACIONAL DE CONTENCIÓN DE LA ENFERMEDAD (HLOB) DE LOS CÍTRICOS Y SU VECTOR DIAPHORINA CITRI. INSPECCIÓN DE PARCELAS SEMILLERAS CON FINES DE CERTIFICACIÓN.-	462.500

38	DEISI NOEMI ACOSTA ALARCON	4386985	148	29/02/2024	CAAZAPÁ-YUTY - MOISES BERTONI - CORONEL MACIEL.	29/05/2024	31/05/2024	PROSPECCIÓN, MONITOREO Y CAMBIO DE TRAMPAS AMARILLAS DENTRO DEL PROGRAMA DE VIGILANCIA DE PLANTAS FORESTALES CON ÉNFASIS A EUCALIPTOS SP. PROSPECCIÓN, MONITOREO, MUESTREO Y CAMBIO DE TRAMOAS AMARILLAS EN CÍTRICOS EN CUMPLIMIENTO AL PROGRAMA NACIONAL DE CONTENCIÓN DE LA ENFERMEDAD (HLOB) DE LOS CÍTRICOS Y SU VECTOR DIAPHORINA CITRI. INSPECCIÓN DE PARCELAS SEMILLERAS CON FINES DE CERTIFICACIÓN.-	462.500
39	AGUSTIN BRITEZ SALCEDO	3004060	148	29/02/2024	GUAIRÁ - CAAGUAZÚ-CORONEL OVIEDO - 3 DE FEBRERO - MBOCAYATY - NATALICIO TALAVERA.	29/05/2024	31/05/2024	TRASLADO DE LS FUNCIONARIOS DE LA DIRECCIÓN DE FINANZAS - DEPARTAMENTO DE PATRIMONIO LOS SRES. JORGE DANIEL GRACIA, EL SR. SERGIO JOSÉ ARMOA Y JESÚS TORALES (PASANTE).-	925.000
40	DAVID LEOPOLDO MENDEZ SAMUDIO	4886605	148	29/02/2024	CENTRAL-SAN LORENZO.	29/05/2024	29/05/2024	ENVIO DE MUESTRAS PARA ESTUDIOS LABORATORIALES.-	185.000
41	ARIEL DELVALLE ORTIZ	5180788	148	29/02/2024	SAN PEDRO-SANTA ROSA DEL AGUARAY.	29/05/2024	29/05/2024	CAPACITACIÓN SOBRE MANEJO INTEGRADO DE HORMIGAS CORTADORAS.-	185.000
42	MONICA MARIA CASTIGLIONI MARTENS	4834998	148	29/02/2024	SAN PEDRO-SANTA ROSA DEL AGUARAY.	29/05/2024	29/05/2024	CAPACITACIÓN SOBRE MANEJO INTEGRADO DE HORMIGAS CORTADORAS.-	185.000
43	ELVIRA BEATRIZ FLECHA	3386846	148	29/02/2024	CAAGUAZÚ-CORONEL OVIEDO.	04/06/2024	07/06/2024	APOYAR A TÉCNICOS DE LA OR - CAAGUAZÚ EN EL STAND INSTITUCIONAL EN LA " X EXPO FERIA AMBIENTAL " .-	1.610.000

44	LAURA MARIA BARREIRO ROS	2470723	148	29/02/2024	BOQUERÓN -FILADELFIA - MCAL. ESTIGARRIBIA.	05/06/2024	07/06/2024	CONTROL Y PERMANERNCIA DE FUNCIONARIOS EN SU LUGAR DE TRABAJO; ASESORAR Y ORIENTAR A LOS FUNCIONARIOS DEL SENAVE SOBRE LOS ASPECTOS RELACIONADOS A LS PROCESOS O SOLICITUDES DE PERMISOS Y EL NUEVO PERMISO A SER UTILIZADO.-	925.000
45	ROSINA MARIA ROJAS MARECOS	2297052	148	29/02/2024	BOQUERÓN -FILADELFIA - MCAL. ESTIGARRIBIA.	05/06/2024	07/06/2024	CONTROL Y PERMANERNCIA DE FUNCIONARIOS EN SU LUGAR DE TRABAJO; ASESORAR Y ORIENTAR A LOS FUNCIONARIOS DEL SENAVE SOBRE LOS ASPECTOS RELACIONADOS A LS PROCESOS O SOLICITUDES DE PERMISOS Y EL NUEVO PERMISO A SER UTILIZADO.-	925.000
46	JULIO EDUARDO ROJAS RAMIREZ	3188955	148	29/02/2024	ALTO PARAGUAY - BOQUERÓN-MCAL. ESTIGARRIBIA - TENIENTE PICCO - 4 DE MAYO - MADREJÓN - TENIENTE MARTÍNEZ.	03/06/2024	06/06/2024	SUPERVISIÓN DE ACTIVIDADES EN EL MARCO DE LA EMERGENCIA FITOSANITARIA DECLARADA POR LA PRESENCIA DE LA PLAGA LNGOSTA SUDAMERICANA SHISTOCERCA CANCELLATA (RES. SENAVE N° 041/20).-	1.295.000
47	ZUNILDA AYALA GOMEZ	1920465	148	29/02/2024	ALTO PARANÁ-SAN PEDRO-CANINDEYÚ-MINGA GUAZÚ-GUAYAIBI-LA PALOMA.	05/06/2024	07/06/2024	REALIZAR ENTREGAS DE CEDULA DE NOTIFICACIONES A EMPRESAS SUMARIADAS, EN LOS DEPARTAMENTOS: ALTO PARANÁ, SAN PEDRO Y CANINDEYÚ EN LAS CIUDADES DE: MINGA GUAZÚ, GUAYAIBI Y LA PALOMA.-	925.000
48	DAHIANA MARIA OVEJERO MALDONADO	2324466	148	29/02/2024	ITAPÚA - ALTO PARANÁ - SAN PEDRO-TOMAS ROMERO PEREIRA - HERNANDARIAS - CHORÉ.	05/06/2024	07/06/2024	INSPECCIÓN DE PARCELAS DE ENSAYOS DE EVALUACIÓN AGRONÓMICA DE CÁÑAMO.-	925.000
49	SANTIAGO GASPAR BENITEZ VERA	2497950	148	29/02/2024	ITAPÚA - ALTO PARANÁ - SAN PEDRO-TOMAS ROMERO PEREIRA - HERNANDARIAS - CHORÉ.	05/06/2024	07/06/2024	INSPECCIÓN DE PARCELAS DE ENSAYOS DE EVALUACIÓN AGRONÓMICA DE CÁÑAMO.-	925.000

50	JORGE ANATOL MOULARD DUARTE	1006046	148	29/02/2024	ITAPÚA - ALTO PARANÁ - SAN PEDRO- TOMAS ROMERO PEREIRA - HERNANDARIAS - CHORÉ.	05/06/2024	07/06/2024	TRASLADO DE TÉCNICOS PARA QUE REALICEN LA INSPECCIÓN DE PARCELAS DE ENSAYOS DE EVALUACIÓN AGRONÓMICA DE CÁÑAMO.-	925.000
51	JORGE ANATOL MOULARD DUARTE	1006046	148	29/02/2024	BOQUERÓN-FILADELFIA.	31/05/2024	31/05/2024	TRASLADO DE LAS FUNCIONARIAS DE LA DIRECCIÓN DE AGROQUÍMICOS LAS SRAS. LAYLA DÍAZ, INGRID ALVARENGA Y ZUNILDA FUNES.-	185.000
52	VILMA PETRONA GOMEZ VDA. DE HONIG	2422496	148	29/02/2024	CAAGUAZU-J.E. ESTIGARRIBIA.	03/06/2024	03/06/2024	SEGUIMIENTO A LOS TRABAJOS INICIADOS POR LA AGENCIA ESPACIAL DEL PARAGUAY (AEP) EN PARCELAS DE SOJA DE G.P.S.A.E.-	185.000
53	RUBEN DARIO BAEZ ROJAS	4620932	148	29/02/2024	CAAGUAZU-J.E. ESTIGARRIBIA.	03/06/2024	03/06/2024	SEGUIMIENTO A LOS TRABAJOS INICIADOS POR LA AGENCIA ESPACIAL DEL PARAGUAY (AEP) EN PARCELAS DE SOJA DE G.P.S.A.E.-	185.000
54	DAVID LEOPOLDO MENDEZ SAMUDIO	4886605	148	29/02/2024	CAAGUAZU-3 DE FEBRERO - JUAN M. FRUTOS - YHU.	21/05/2024	23/05/2024	EXTRACCIÓN DE MUESTRAS PRODUCTOS VEGETALES EN FINCAS DE PRODUCCIÓN PARA ANÁLISIS DE RESIDUOS.-	462.500
55	ERNESTO FABIAN ENCISO FRANCO	3212620	148	29/02/2024	CAAGUAZU-3 DE FEBRERO - JUAN M. FRUTOS - YHU.	21/05/2024	23/05/2024	EXTRACCIÓN DE MUESTRAS PRODUCTOS VEGETALES EN FINCAS DE PRODUCCIÓN PARA ANÁLISIS DE RESIDUOS.-	462.500
56	FATIMA ELENA ALFONSO DE MACIEL	3273432	148	29/02/2024	ÑEEMBUCÚ-VILLA OLIVA.	24/05/2024	24/05/2024	RECOLECCIÓN DE INSECTOS EN TRAMPAS TIPO DOMO PARA TROGODERMA GRANARIUM EN EL MARCO DE RESOLUCIÓN 870/21, EN EL MOLINO ARROCERO DE VILLA OLIVA RICE.-	185.000
57	ANDRES ISAIAS MOLINA URUNAGA	4539942	148	29/02/2024	ÑEEMBUCÚ-VILLA OLIVA.	24/05/2024	24/05/2024	RECOLECCIÓN DE INSECTOS EN TRAMPAS TIPO DOMO PARA TROGODERMA GRANARIUM EN EL MARCO DE RESOLUCIÓN 870/21, EN EL MOLINO ARROCERO DE VILLA OLIVA RICE.-	185.000

58	VICENTE HUGO ALVARENGA GIMENEZ	1419660	148	29/02/2024	MISIONES-SAN MIGUEL - AYOLAS.	16/05/2024	17/05/2024	PROSPECCIÓN DEL GORGOJO KHAPRA (TROGODERMA GRANARIUM), REALIZADAS EN TRAMPAS TIPO DOMO COMO MONITOREO PREVENTIVO EN GRANOS DE ARROZ, EN LAS EMPRESAS AGRIPLUS S.A. AGROGANADERA SANTIAGO S.A. CON EL FIN DE DAR CUMPLIMIENTO A LA RESOLUCIÓN N° 870/21.-	277.500
59	LAURA BEATRIZ RUIZ DIAZ DE YBAÑEZ	3385968	148	29/02/2024	MISIONES-SAN MIGUEL - AYOLAS.	16/05/2024	17/05/2024	PROSPECCIÓN DEL GORGOJO KHAPRA (TROGODERMA GRANARIUM), REALIZADAS EN TRAMPAS TIPO DOMO COMO MONITOREO PREVENTIVO EN GRANOS DE ARROZ, EN LAS EMPRESAS AGRIPLUS S.A. AGROGANADERA SANTIAGO S.A. CON EL FIN DE DAR CUMPLIMIENTO A LA RESOLUCIÓN N° 870/21.-	277.500
60	JADIYI CONCEPCION TORALES SALINAS	2622612	148	29/02/2024	SAN PEDRO-GUAYAIBI.	23/05/2024	24/05/2024	PARA PARTICIPAR DE LA CONFERENCIA Y PRÁCTICA DE MUESTREO DE FOCR4T Y SIMULACRO DE ERRADICACIÓN DEL ÁREA SOSPECHOSA DE FOCOS O BROTES DE FUSARIUM DEL BANANO FOCR4T EN EL MARCO DEL PROYECTO BILATERAL "COOPERACIÓN SUR - SUR MIXTA PARAGUAY - COLOMBIA ENTRE SENAVE Y AGROSAVIA".-	555.000
61	JUAN ALCIDES GONZALEZ GILL	3651216	148	29/02/2024	SAN PEDRO-GUAYAIBI.	23/05/2024	24/05/2024	TRASLADO DE LA DRA. JADIYI T. Y SU COMITIVA PARA PARTICIPAR DE LA CONFERENCIA Y PRÁCTICA DE MUESTREO DE FOCR4T Y SIMULACRO DE ERRADICACIÓN DEL ÁREA SOSPECHOSA DE FOCOS O BROTES DE FUSARIUM DEL BANANO FOCR4T EN EL MARCO DEL PROYECTO BILATERAL "COOPERACIÓN SUR - SUR MIXTA PARAGUAY - COLOMBIA ENTRE SENAVE Y AGROSAVIA".-	555.000

62	MIRIAN LETICIA SORIA CACERES	3822595	148	29/02/2024	SAN PEDRO-GUAYAIBI.	23/05/2024	24/05/2024	PARA PARTICIPAR DE LA CONFERENCIA Y PRÁCTICA DE MUESTREO DE FOCR4T Y SIMULACRO DE ERRADICACIÓN DEL ÁREA SOSPECHOSA DE FOCOS O BROTES DE FUSARIUM DEL BANANO FOCR4T EN EL MARCO DEL PROYECTO BILATERAL "COOPERACIÓN SUR - SUR MIXTA PARAGUAY - COLOMBIA ENTRE SENAVE Y AGROSAVIA".-	555.000
63	ENRIQUE FABIAN NUÑEZ PAREDES	3485778	148	29/02/2024	ALTO PARANÁ-YGUAZÚ.	30/05/2024	31/05/2024	EVALUACIÓN DE LA INFRAESRUCTURA DE CETAPAR PARA INSTALACIÓN DEL LABORATORIO DEL SENAVE.-	555.000
64	ALFREDO GRYCIUK ALMEIDA	814657	148	29/02/2024	ALTO PARANÁ-YGUAZÚ.	30/05/2024	31/05/2024	EVALUACIÓN DE LA INFRAESRUCTURA DE CETAPAR PARA INSTALACIÓN DEL LABORATORIO DEL SENAVE.-	555.000
65	JORGE RAMON BRITEZ MOREIRA	4560449	148	29/02/2024	PARAGUARÍ - MISIONES-LA COLMENA - YBYCUÍ - SANTA MARÍA.	28/05/2024	30/05/2024	VERIFICACIÓN DE PRODUCTORES Y DEPÓSITOS PARA SEMILLA DE PAPA Y VERIFICACIÓN DE EMPRESA INSCRIPTA EN EL RNCS.-	925.000
66	SANTIAGO GASPAR BENITEZ VERA	2497950	148	29/02/2024	PARAGUARÍ - MISIONES-LA COLMENA - YBYCUÍ - SANTA MARÍA.	28/05/2024	30/05/2024	VERIFICACIÓN DE PRODUCTORES Y DEPÓSITOS PARA SEMILLA DE PAPA Y VERIFICACIÓN DE EMPRESA INSCRIPTA EN EL RNCS.-	925.000
67	DULCE SAMANTA LETIZIA FERREIRA AGUIRRE	4627284	148	29/02/2024	CAPITAL-ASUNCION.	16/05/2024	17/05/2024	PARTICIPAR EN LA CONFERENCIA Y TALLER DE EXPERIENCIAS Y CONOCIMIENTOS DE MÉTODO DE PREVENCIÓN, DETECCIÓN CONTENCIÓN Y MANEJO DE "FUSARIUM OXYSPORUM F. SP. CUBENSE RAZA 4 TROPICAL (FOC R4T)" CAUSANTE DE LA MARCHITEZ POR FUSARIUM DEL BANANO Y PLÁTANO.-	690.000

68	JORGE RAMON BRITEZ MOREIRA	4560449	148	29/02/2024	CANINDEYÚ - CAAGUAZÚ - KATUETE - CAAGUAZÚ.	05/06/2024	07/06/2024	INSPECCIÓN DE PARCELAS SEMILLERAS DE ABONOS VERDES - CHARLA SOBRE "PROCESOS DE PRODUCCIÓN Y COMERCIALIZACIÓN DE SEMILLAS CERTIFCIADAS".- 925.000
69	NIDIA CONCEPCION TALAVERA GODOY	1055558	148	29/02/2024	CANINDEYÚ - CAAGUAZU - KATUETE - CAAGUAZU.	05/06/2024	07/06/2024	INSPECCIÓN DE PARCELAS SEMILLERAS DE ABONOS VERDES - CHARLA SOBRE "PROCESOS DE PRODUCCIÓN Y COMERCIALIZACIÓN DE SEMILLAS CERTIFCIADAS".- 925.000
70	DELMIDIA SERNA DE MARTINEZ	3542052	148	29/02/2024	CANINDEYU - CAAGUAZU - KATUETE - CAAGUAZU.	05/06/2024	07/06/2024	INSPECCIÓN DE PARCELAS SEMILLERAS DE ABONOS VERDES - CHARLA SOBRE "PROCESOS DE PRODUCCIÓN Y COMERCIALIZACIÓN DE SEMILLAS CERTIFCIADAS".- 925.000
71	DANIEL KEVIN KRAUER ALFONSO	3643232	148	29/02/2024	SAN PEDRO - CONCEPCIÓN - AMAMBAY-LIMA - YBY YAU - CERRO CORA.	19/06/2024	21/06/2024	AOBJETO DE CONSTITUIRNOS EN LA CIUDAD DE LIMA, DEPARTAMENTO DE SAN PEDRO, EN LA CIUDAD DE YBY YAU, DEPARTAMENTO DE CONCEPCIÓN Y EN EL DEPARTAMENTO DE AMAMBAY, CIUDAD DE CERRO CORA, ASENTAMIENTO CRISTO REY, CON EL PROPÓSITO DE REALIZAR ACOMPAÑAMIENTO A LA CAUSA "INTERVENCIÓN FISCAL S/H.P. TRASGRESIÓN A LA LEY 716/96.- 925.000
72	ISMAEL FERNANDEZ MIÑARRO	5087200	148	29/02/2024	SAN PEDRO - CONCEPCIÓN - AMAMBAY-LIMA - YBY YAU - CERRO CORA.	19/06/2024	21/06/2024	AOBJETO DE CONSTITUIRNOS EN LA CIUDAD DE LIMA, DEPARTAMENTO DE SAN PEDRO, EN LA CIUDAD DE YBY YAU, DEPARTAMENTO DE CONCEPCIÓN Y EN EL DEPARTAMENTO DE AMAMBAY, CIUDAD DE CERRO CORA, ASENTAMIENTO CRISTO REY, CON EL PROPÓSITO DE REALIZAR ACOMPAÑAMIENTO A LA CAUSA "INTERVENCIÓN FISCAL S/H.P. TRASGRESIÓN A LA LEY 716/96.- 925.000

73	CYNTHIA RAQUEL ESTIGARRIBIA DE GARCIA	3179202	148	29/02/2024	SAN PEDRO - CANINDEYÚ-GUAYAIBI - SANTA ROSA DEL AGUARAY - KATUETÉ - SALTO DEL GUAIRÁ.	11/06/2024	14/06/2024	CONTROL Y PERMANENCIA DE FUNCIONARIOS EN SU LUGAR DE TRABAJO. ASESORAR Y ORIENTAR A LOS FUNCIONARIOS DEL SENAVE SOBRE LOS ASPECTOS RELACIONADOS A LOS PROCESOS O SOLICITUDES DE PERMISIOS Y EL NUEVO PERMISO A SER UTILIZADO.-	1.295.000
74	CINTHIA JOSEFINA PORTILLO RAMIREZ	2011834	148	29/02/2024	SAN PEDRO - CANINDEYÚ-GUAYAIBI - SANTA ROSA DEL AGUARAY - KATUETÉ - SALTO DEL GUAIRÁ.	11/06/2024	14/06/2024	ENTREGA DE BOTIQUINES. CAPACITACÓN SOBRE EL ALCANCE DE COBERTURA MEDICA Y LOS SERVIDORES DE SALUD HABILITADOS PARA LOS SERVIDORES PÚBLICOS.-	1.295.000
75	INGRID KATHERINE ALVARENGA FLEITAS	4844558	148	29/02/2024	CANINDEYU-KATUETE.	04/06/2024	05/06/2024	VERIFICACIÓN DE LAS INSTALACIONES DE PLANTA FORMULADORA BIO-G4 EAS.-	555.000
76	MIRTA BLASIA ZALAZAR AYALA	3987204	148	29/02/2024	CANINDEYU-KATUETE.	04/06/2024	05/06/2024	VERIFICACIÓN DE LAS INSTALACIONES DE PLANTA FORMULADORA BIO-G4 EAS.-	555.000
77	MARIA BELEN RAMIREZ BALBUENA	3627556	148	29/02/2024	BOQUERÓN-LOMA PLATA-FILADELFIA.	04/06/2024	06/06/2024	REALIZACIÓN DE AUDITORÍA DE MANTENIMIENTO DEL RNLS DE LOS LABORATORIOS DE SEMILLAS DE LAS FIRMAS: COOP. CHORTITZER LTDA; COOP. COLONIZADORA MULTIACTIVA FERHEIM LTDA.-	925.000
78	ELIZA ADRIANA ROLON SANCHEZ	4783153	148	29/02/2024	BOQUERÓN-LOMA PLATA-FILADELFIA.	04/06/2024	06/06/2024	REALIZACIÓN DE AUDITORÍA DE MANTENIMIENTO DEL RNLS DE LOS LABORATORIOS DE SEMILLAS DE LAS FIRMAS: COOP. CHORTITZER LTDA; COOP. COLONIZADORA MULTIACTIVA FERHEIM LTDA.-	925.000
79	ANIBAL ALEJANDRO KIESE BERNI	4668796	148	29/02/2024	BOQUERÓN-LOMA PLATA-FILADELFIA.	04/06/2024	06/06/2024	REALIZACIÓN DE AUDITORÍA DE MANTENIMIENTO DEL RNLS DE LOS LABORATORIOS DE SEMILLAS DE LAS FIRMAS: COOP. CHORTITZER LTDA; COOP. COLONIZADORA MULTIACTIVA FERHEIM LTDA.-	925.000

80	VILMA PETRONA GOMEZ VDA. DE HONIG	2422496	148	29/02/2024	ALTO PARANÁ-HERNANDARIAS-MINGA GUAZÚ-SANTA ROSA DEL MONDAY-SAN ALBERTO.	29/05/2024	31/05/2024	INSPECCIÓN DE PARCELAS DE ENSAYOS DE EVALUACIÓN AGRONÓMICA DE MAÍZ Y SORGO, INSPECCIÓN DE PARCELAS SEMILLERAS.-	925.000
81	CARLOS DANIEL NOGUERA ARAUJO	4278025	148	29/02/2024	ALTO PARANÁ-HERNANDARIAS-MINGA GUAZÚ-SANTA ROSA DEL MONDAY-SAN ALBERTO.	29/05/2024	31/05/2024	INSPECCIÓN DE PARCELAS DE ENSAYOS DE EVALUACIÓN AGRONÓMICA DE MAÍZ Y SORGO, INSPECCIÓN DE PARCELAS SEMILLERAS.-	925.000
82	SERGIO OSMAR AREVALOS FRETES	1678955	148	29/02/2024	ALTO PARANÁ-HERNANDARIAS-MINGA GUAZÚ-SANTA ROSA DEL MONDAY-SAN ALBERTO.	29/05/2024	31/05/2024	INSPECCIÓN DE PARCELAS DE ENSAYOS DE EVALUACIÓN AGRONÓMICA DE MAÍZ Y SORGO, INSPECCIÓN DE PARCELAS SEMILLERAS.-	925.000
83	OSCAR LUIS AVALOS MENDEZ	2892080	148	29/02/2024	PARAGUARÍ-YBYCUÍ.	31/05/2024	31/05/2024	TRASLADO DE LOS FUNCIONARIOS DE LA DIRECCIÓN DE BIOSEGURIDAD AGRÍCOLA LOS SRES. HIPÓLITO VIDAL, JOSÉ GIMÉNEZ Y LA SRA. MABEL FERNÁNDEZ.-	185.000
84	JOSE DANIEL ALONSO GONZALEZ	2328153	148	29/02/2024	CAAGUAZU-CORONEL OVIEDO.	31/05/2024	31/05/2024	TRASLADO DE MUEBLES Y REACONDICIONAMIENTO DE OFICINA.-	185.000
85	OSCAR MANUEL FRESCURA GOMEZ	2243145	148	29/02/2024	CAAGUAZU-CORONEL OVIEDO.	31/05/2024	31/05/2024	TRASLADO DE LOS FUNCIONARIOS DE LA DIRECCIÓN ADMINISTRATIVA LOS SRES. JOSÉ ALONSO Y JUAN COLINA.-	185.000
86	JUAN DOMINGO COLINA	7355541	148	29/02/2024	CAAGUAZU-CORONEL OVIEDO.	31/05/2024	31/05/2024	TRASLADO DE MUEBLES Y REACONDICIOONAMIENTODE OFICINA.-	185.000
87	NELSON GABRIEL MARIN CORONEL	5168391	148	29/02/2024	MISIONES-SANTA MARIA DE FE.	28/05/2024	28/05/2024	EXTRACCIÓN DE MUESTRAS DE GRANOS DE SÉSAMO CON FINES DE EXPORTACIÓN A JAPÓN.-	185.000

88	DIEGO RODRIGO RAMIREZ VILLASBOA	4035271	148	29/02/2024	MISIONES-SANTA MARIA DE FE.	28/05/2024	28/05/2024	EXTRACCIÓN DE MUESTRAS DE GRANOS DE SÉSAMO CON FINES DE EXPORTACIÓN A JAPÓN.-	185.000
89	CARLOS ALBERTO LOPEZ	1535918	148	29/02/2024	MISIONES - ITAPÚA - ALTO PARANÁ-SAN IGNACIO - CORONEL BOGADO - ENCARNACIÓN - CIUDAD DEL ESTE.	11/06/2024	13/06/2024	REALIZAR INSTALACIÓN, MANTENIMIENTO DE EQUIPOS INFORMÁTICOS Y ASISTENCIA TÉCNICA (HARDWARE-SOFTWARE-REDES).-	1.150.000
90	JUAN MARCELO GARCETE RODRIGUEZ	3340673	148	29/02/2024	GUAIRÁ-EUGENIO A. GARAY - JOSÉ FASSARDI.	05/06/2024	07/06/2024	REALIZAR PROSPECCIÓN EN PLANTAS Y CULTIVOS DE CÍTRICOS Y MIRTO EN UNIDADES DE PRODUCCIÓN, PARCELAS COMERCIALES, TRASPATIOS DE CASAS, LUGARES DE RECREACIÓN, ESPACIOS PÚBLICOS, DENTRO PROGRAMA NACIONAL DE CONTENCIÓN DE LA ENFERMEDAD HUANGLONGBING (HLB) DE LOS CÍTRICOS Y SU VECTOR DIAPHORINA CITRI.-	462.500
91	SANTIAGO MARTÍN DAMI RIOS	869415	148	29/02/2024	GUAIRÁ-EUGENIO A. GARAY - JOSÉ FASSARDI.	05/06/2024	07/06/2024	REALIZAR PROSPECCIÓN EN PLANTAS Y CULTIVOS DE CÍTRICOS Y MIRTO EN UNIDADES DE PRODUCCIÓN, PARCELAS COMERCIALES, TRASPATIOS DE CASAS, LUGARES DE RECREACIÓN, ESPACIOS PÚBLICOS, DENTRO PROGRAMA NACIONAL DE CONTENCIÓN DE LA ENFERMEDAD HUANGLONGBING (HLB) DE LOS CÍTRICOS Y SU VECTOR DIAPHORINA CITRI.-	462.500
92	ARNALDO DANIEL CACERES BRITEZ	5355957	148	29/02/2024	ALTO PARANÁ-COL. YGUAZÚ - MINGA GUAZÚ - EL TRIUNFO - HERNANDARIAS.	28/05/2024	31/05/2024	REUNIÓN CON TÉCNICOS DE LA OR - AP CON SEDE EN CETAPAR Y VISITA TÉCNICA A FINCAS DE PRODUCTORES.-	1.295.000
93	PASCUAL SALVADOR DOMINGUEZ BENITEZ	818217	148	29/02/2024	ALTO PARANÁ-COL. YGUAZÚ - MINGA GUAZÚ - EL TRIUNFO - HERNANDARIAS.	28/05/2024	31/05/2024	REUNIÓN CON TÉCNICOS DE LA OR - AP CON SEDE EN CETAPAR Y VISITA TÉCNICA A FINCAS DE PRODUCTORES.-	1.295.000

94	PASTOR EMILIO SORIA MELO	944130	148	29/02/2024	PARAGUARÍ-LA COLMENA.	07/06/2024	07/06/2024	VISITA A FINCAS DE PRODUCTORES FRUTIHORTÍCOLAS DE LA COLMENA. REUNIÓN CON EL INTENDENTE DE PARAGUARÍ.-	185.000
95	ANGEL DAVID IRALA ÁVALOS	4155434	148	29/02/2024	PARAGUARÍ-LA COLMENA.	07/06/2024	07/06/2024	ACOMPAÑAR AL SR. PRESIDENTE ING. AGR. PASTOR SORIA A LAS VISITAS TÉCNICAS EN FINCAS DE PRODUCTORES FRUTIHORTÍCOLAS DE PARAGUARÍ. REUNIÓN CON EL INTENDENTE DE PARAGUARÍ.-	185.000
96	BENICIO MANUEL TALAVERA BARRIENTOS	1027806	148	29/02/2024	PARAGUARÍ-LA COLMENA.	07/06/2024	07/06/2024	PARA REALIZAR EL TRASLADO Y CUSTODIO DEL PRESIDENTE Y DEL DIRECTOR DE GABINETE, QUIENES VIAJARÁN AL DEPARTAMENTO DE PARAGUARÍ DISTRITO LA COLMENA.-	185.000
97	CARLOS ALBERTO MEZA GONZALEZ	913178	148	29/02/2024	ALTO PARANÁ - ITAPÚA-CIUDAD DEL ESTE - ENCARNACIÓN.	11/06/2024	13/06/2024	VERIFICACIÓN DE POSIBLES INSTALACIONES O CEDES PAR LA REALIZACIÓN DE TALLER INTERNACIONAL.-	925.000
98	JOSE IGNACIO IRALA GARCETE	2343916	148	29/02/2024	CAAGUAZU-CORONEL OVIEDO.	04/06/2024	06/06/2024	TRASLADO DE LOS FUNCIONARIOS DEL DEPARTAMENTO DE PRENSA Y COMUNICACIÓN INSTITUCIONAL LA SRA. LIZ IRALA.-	925.000
99	OSCAR LUIS AVALOS MENDEZ	2892080	148	29/02/2024	CANINDEYU-KATUETE.	04/06/2024	05/06/2024	TRASLADO DE LAS FUNCIONARIAS DE LA DIRECCIÓN DE AGROQUÍMICOS LAS SEÑORAS INGRID ALVARENGA Y MIRTA ZALAZAR.-	555.000
100	NELSON AUGUSTO ALMADA MELGAREJO	3486295	148	29/02/2024	ITAPÚA-SAN JUAN DEL PARANÁ - CAMBYRETA - NUEVA ALBORADA - CAP. MIRANDA - SANTÍSIMA TRINIDAD DEL PARANÁ.	23/05/2024	24/05/2024	MONITOREO, RECEBADO DE TRAMPAS TIPO MCPHAIL Y PEGAJOSAS Y COLECTAS DE INSECTOS, ESTABLECIDOS DENTRO DEL PROGRAMA DE VIGILANCIA DE MOSCAS DE LA FRUTA CON ÉNFASIS EN DROSOPHILA SUZUKI, INSTALADAS EN LOS DISTRITOS DE SAN JUAN DEL PARANÁ - CAMBYRETA - NUEVA ALBORADA - CAP. MIRANDA - SANTÍSIMA TRINIDAD DEL PARANÁ.-	277.500

101	DIEGO ARIEL CASCO AMARILLA	2508716	148	29/02/2024	ITAPÚA- SAN JUAN DEL PARANÁ - CAMBYRETA - NUEVA ALBORADA - CAP. MIRANDA - SANTÍSIMA TRINIDAD DEL PARANÁ.	23/05/2024	24/05/2024	MONITOREO, RECEBADO DE TRAMPAS TIPO MCPHAIL Y PEGAJOSAS Y COLECTAS DE INSECTOS, ESTABLECIDOS DENTRO DEL PROGRAMA DE VIGILANCIA DE MOSCAS DE LA FRUTA CON ÉNFASIS EN DROSOPHILA SUZUKI, INSTALADAS EN LOS DISTRITOS DE SAN JUAN DEL PARANÁ - CAMBYRETA - NUEVA ALBORADA - CAP. MIRANDA - SANTÍSIMA TRINIDAD DEL PARANÁ.-	277.500
102	OSCAR MANUEL FRESCURA GOMEZ	2243145	148	29/02/2024	ITAPÚA-CORONEL BOGADO - MARÍA AUXILIADORA.	03/06/2024	07/06/2024	TRASLADO DE LOS FUNCIONARIOS DE LA AUDITORÍA INTERNA INSTITUCIONAL LA SRA. MARÍA DEL MAR TELLECHEA Y EL SR. RAMIRO SOTO.-	1.665.000
103	ALFREDO TORRES	807918	148	29/02/2024	BOQUERÓN-FILADELFIA-MCAL.ESTIGARRIBIA.	05/06/2024	07/06/2024	TRASLADO DE LAS FUNCIONARIAS DE LA DIRECCIÓN DE GESTIÓN DE PERSONAS LAS SRAS. ROSINA ROJAS Y LAURA BARREIRO.-	925.000
104	DAYSI CAROLINA O´HIGGINS DURE	3819495	148	29/02/2024	PARAGUARÍ-YBYTYMI - CABALLERO - LA COLMENA - CAAPUCÚ.	11/06/2024	14/06/2024	CAPACITACIÓN Y REGISTRO EN EL PLAN DE CERTIFICACIÓN A PRODUCTORES SOBRE PRODUCTOS REGLAMENTADOS (CEBOLLA, PAPA Y OTROS), USO DE LA APLICACIÓN SENAVE PRODUCTOR Y DIFUSIÓN E INSCRIPCIÓN A PRODUCTORES EN LA "COMPETENCIA NACIONAL DE CALIDAD DE LA CEBOLLA".-	1.295.000
105	LUIS BENIGNO ABENTE	253965	148	29/02/2024	PARAGUARÍ-YBYTYMI - CABALLERO - LA COLMENA - CAAPUCÚ.	11/06/2024	14/06/2024	CAPACITACIÓN Y REGISTRO EN EL PLAN DE CERTIFICACIÓN A PRODUCTORES SOBRE PRODUCTOS REGLAMENTADOS (CEBOLLA, PAPA Y OTROS), USO DE LA APLICACIÓN SENAVE PRODUCTOR Y DIFUSIÓN E INSCRIPCIÓN A PRODUCTORES EN LA "COMPETENCIA NACIONAL DE CALIDAD DE LA CEBOLLA".-	1.295.000

106	MAURO MARCELO GOMEZ ORREGO	2375578	148 29/02/2024	PARAGUARÍ-YBYTYMI - CABALLERO - LA COLMENA - CAAPUCÚ.	11/06/2024	14/06/2024	TRASLADAR A FUNCIONARIOS DE LA DICAO PARA LAS ACTIVIDADES DE CAPACITACIÓN Y REGISTRO EN EL PLAN DE CERTIFICACIÓN A PRODUCTORES SOBRE PRODUCTOS REGLAMENTADOS (CEBOLLA, PAPA Y OTROS), USO DE LA APLICACIÓN SENAVE PRODUCTOR Y DIFUSIÓN E INSCRIPCIÓN A PRODUCTORES EN LA "COMPETENCIA NACIONAL DE CALIDAD DE LA CEBOLLA".-	1.295.000
107	CRISTHIAN FABIAN MEDINA LOPEZ	3590291	148 29/02/2024	ALTO PARANÁ-CANINDEYÚ-ITAPÚA-HERNANDARIAS-NUEVA ESPERANZA-MARÍA AUXILIADORA.	04/06/2024	07/06/2024	TRASLADO DE LOS FUNCIONARIOS DE LA DICAO LA SRA. CLAUDIA VELAZQUEZ Y EL SR. GENARO CORONEL.-	1.295.000
108	JOSE CARMELO ESTIGARRIBIA GONZALEZ	1657190	148 29/02/2024	BOQUERÓN - ALTO PARAGUAY-MCAL. ESTIGARRIBIA - TENIENTE PICCO - 4 DE MAYO - MADREJÓN - TENIENTE MARTÍNEZ.	03/06/2024	06/06/2024	TRASLADO DEL FUNCIONARIO DE LA DIRECCIÓN DE PROTECCIÓN VEGETAL EL SR. JULIO ROJAS.-	1.295.000
109	ROBERTO GIMENEZ GÓMEZ	4446504	148 29/02/2024	SAN PEDRO-SANTA ROSA DEL AGUARAY.	12/06/2024	14/06/2024	REALZIAR EVALUACIÓN DE LA PERCEPCIÓN EN CUANTO A TRANSPARENCIA Y ANTICORRUPCIÓN; Y REALIZAR EVALUACIÓN DE THE INTEGRITY APP.-	925.000
110	SERGIO DANIEL ALMANDO DURE	3801015	148 29/02/2024	ALTO PARANÁ-MBARACAYÚ - ITAKYRY.	04/06/2024	07/06/2024	01- ACTUALIZACIÓN DE REGISTRO DE PRODUCTORES EN LA APP SENAVE-PRODUCTOR. 02- CAPACITACIÓN REFERENTE AL USO DE LA APP SENAVE-PRODUCTOR- 03- MUESTREO DE PRODUCTOS VEGETALES CON FINES ANALÍTICOS DE RESIDUOS DE PLAGUICIDAS.-	647.500

111	MILCIADES HUMBERTO SOSA SANABRIA	4394554	148	29/02/2024	ALTO PARANÁ-MBARACAYÚ - ITAKYRY.	04/06/2024	07/06/2024	01- ACTUALIZACIÓN DE REGISTRO DE PRODUCTORES EN LA APP SENAVE-PRODUCTOR. 02- CAPACITACIÓN REFERENTE AL USO DE LA APP SENAVE-PRODUCTOR- 03- MUESTREO DE PRODUCTOS VEGETALES CON FINES ANALÍTICOS DE RESIDUOS DE PLAGUICIDAS.-	647.500
112	NESTOR ALBINO CARDOZO PESOA	1526523	148	29/02/2024	GUAIRÁ - CAAZAPÁ-MBOCAYATY - ÑUMI - SAN JUAN NEPOMUCENO.	11/06/2024	13/06/2024	TRASLADO DE LOS FUNCIONARIOS DE LA DIRECCIÓN DE BIOSEGURIDAD AGRÍCOLA EL SR. JOSÉ GIMÉNEZ Y LA SRA. MABEL FERNÁNDEZ.-	925.000
113	SERGIO MARCOS RODRIGUEZ ESCOBAR	2494717	148	29/02/2024	BOQUERÓN - ALTO PARAGUAY-TENIENTE PICCO - ZONA 4 DE MAYO - TENIENTE MARTÍNEZ - AGUA DULCE - LA PATRIA - NUEVA ASUNCIÓN - PICADA 108 - PICADA MICHELLE.	04/06/2024	06/06/2024	REALIZAR ACTIVIDADES DE MONITOREO, PROSPECCIÓN Y CONTROL EN ZONAS TÍPICAS DE APARICIÓN DE LA PLAGA LANGOSTA SUDAMERICANA EN EL MARCO DE LA EMERGENCIA FITOSANITARIA (RES N° 041/2020).-	925.000
114	JULIO CESAR FERNÁNDEZ ARREGUI	1746526	148	29/02/2024	BOQUERÓN - ALTO PARAGUAY-TENIENTE PICCO - ZONA 4 DE MAYO - TENIENTE MARTÍNEZ - AGUA DULCE - LA PATRIA - NUEVA ASUNCIÓN - PICADA 108 - PICADA MICHELLE.	04/06/2024	06/06/2024	REALIZAR ACTIVIDADES DE MONITOREO, PROSPECCIÓN Y CONTROL EN ZONAS TÍPICAS DE APARICIÓN DE LA PLAGA LANGOSTA SUDAMERICANA EN EL MARCO DE LA EMERGENCIA FITOSANITARIA (RES N° 041/2020).-	925.000
115	JORGE RAFAEL BENITEZ GUERRERO	3421652	148	29/02/2024	BOQUERÓN - ALTO PARAGUAY-TENIENTE PICCO - ZONA 4 DE MAYO - TENIENTE MARTÍNEZ - AGUA DULCE - LA PATRIA - NUEVA ASUNCIÓN - PICADA 108 - PICADA MICHELLE.	04/06/2024	06/06/2024	TRASLADO A TÉCNICOS PARA REALIZAR ACTIVIDADES DE MONITOREO, PROSPECCIÓN Y CONTROL EN ZONAS TÍPICAS DE APARICIÓN DE LA PLAGA LANGOSTA SUDAMERICANA EN EL MARCO DE LA EMERGENCIA FITOSANITARIA (RES N° 041/2020).-	925.000

116	BLAS ALSIRIO QUIROGA TORRES	2385157	148	29/02/2024	BOQUERÓN - ALTO PARAGUAY-TENIENTE PICCO - ZONA 4 DE MAYO - TENIENTE MARTÍNEZ - AGUA DULCE - LA PATRIA - NUEVA ASUNCIÓN - PICADA 108 - PICADA MICHELLE.	04/06/2024	06/06/2024	PULVERIZACIÓN CON MOTOMOCHILAS Y CAÑÓN A FOCOS DE LANGOSTA SUDAMERICANA EN EL MARCO DE LA EMERGENCIA FITOSANITARIA (RES N° 041/2020).-	925.000
117	DANIEL FERNANDO IDOYAGA SANTANA	1064704	148	29/02/2024	SAN PEDRO-TEMBIAPORA- RIO VERDE - MANITOBA - GUAYAIBI.	11/06/2024	14/06/2024	VISITA TÉCNICA A UNIDADES DE PRODUCCIÓN DE BANANO, AGUACATE, FRUTALES.-	1.295.000
118	ALEXIS DOMINGO ALCARAZ AQUINO	4931315	148	29/02/2024	CONCEPCIÓN - AMAMBAY - SAN PEDRO-YBY YA'U - PEDRO JUAN CABALLERO - GUAYAIBI.	11/06/2024	14/06/2024	A FIN DE REALIZAR CAPACITACIÓN AL PERSONAL CONTRATADO DE LA INSTITUCIÓN EN RELACIÓN A LA CIRCULAR DGCP Y DGTP N° 01/24 "POR LA CUAL SE COMUNICA A LOS ORGANISMOS Y ENTIDADES DEL ESTADO, NUEVAS DISPOSICIONES A PARTIR DEL MES DE ABRIL PARA REGISTRAR LAS OBLIGACIONES QUE SEAN AFECTADAS POR LAS RETENCIONES DE IMPUESTOS".-	1.295.000
119	JORGE DANIEL GRACIA FLORES	4175921	148	29/02/2024	CONCEPCIÓN - AMAMBAY - SAN PEDRO-YBY YA'U - PEDRO JUAN CABALLERO - GUAYAIBI.	11/06/2024	14/06/2024	A FIN DE REALIZAR LAS ACTUALIZACIONES, VERIFICACIÓN Y CONTROL DE BIENES PATRIMONIALES DE LA INSTITUCIÓN DEL SENAVE, OFICINA REGIONAL DE CONCEPCIÓN, LOCALIDAD DE YBY YAU, OFICINA REGIONAL DE PEDRO JUAN CABALLERO, PUNTO DE INGRESO, OFICINA REGIONAL DE SAN PEDRO. ADEMÁS DE LA PLANILLA DE RESPONSABILIDAD INDIVIDUAL F.C.10.-	1.295.000
120	OSCAR MANUEL FRESCURA GOMEZ	2243145	148	29/02/2024	SAN PEDRO-CANINDEYÚ-GUAYAIBI-SANTA ROSA DEL AGUARAY-KATUETE-SALTO DEL GUAIRÁ.	11/06/2024	14/06/2024	TRASLADO DE LOS FUNCIONARIOS DE LA DIRECCIÓN DE GESTIÓN DE PERSONAS LAS SRAS. CYNTHIA ESTIGARRIBIA Y CINTHIA PORTILLO.-	1.295.000

121	IDILIO MENDEZ GRIMALDI	674483	148	29/02/2024	ALTO PARANÁ-CIUDAD DEL ESTE.	12/06/2024	13/06/2024	RETIRO DE MUESTRAS DE PRODUCTOS VEGETALES DE LA OFICINA DE PUNTO DE INSPECCIÓN - OPI CIUDAD DEL ESTE.- 555.000
122	OSCAR AMADO RODRIGUEZ ORTIZ	613794	148	29/02/2024	ALTO PARANÁ-CIUDAD DEL ESTE.	12/06/2024	13/06/2024	RETIRO DE MUESTRAS DE PRODUCTOS VEGETALES DE LA OFICINA DE PUNTO DE INSPECCIÓN - OPI CIUDAD DEL ESTE.- 555.000
123	ADRIANA GISELLE MERELES ACOSTA	4059916	148	29/02/2024	ITAPÚA-CAPITÁN MIRANDA.	18/06/2024	20/06/2024	REALIZAR TRATAMIENTO DE SEMILLAS Y SIEMBRA DE ENSAYOS DE DHE Y POS CONTROL DE TRIGO.- 925.000
124	VILMA PETRONA GOMEZ VDA. DE HONIG	2422496	148	29/02/2024	ITAPÚA-CAPITAN MIRANDA .	18/06/2024	20/06/2024	REALIZAR TRATAMIENTO DE SEMILLAS Y SIEMBRA DE ENSAYOS DE DHE Y POS CONTROL DE TRIGO.- 925.000
125	RUBEN DARIO BAEZ ROJAS	4620932	148	29/02/2024	ITAPÚA-CAPITAN MIRANDA .	18/06/2024	20/06/2024	REALIZAR TRATAMIENTO DE SEMILLAS Y SIEMBRA DE ENSAYOS DE DHE Y POS CONTROL DE TRIGO.- 925.000
126	RAMON RUIZ DIAZ CARDOZO	858750	148	29/02/2024	ALTO PARANÁ-MBARACAYÚ - ITAKYRY	04/06/2024	07/06/2024	TRABAJOS DE APOYO PARA EMPAQUETAR Y PRECINTAR MUESTRAS.- 647.500
127	MARIO ALFREDO ACOSTA CAÑETE	3356826	148	29/02/2024	ALTO PARANÁ - SAN PEDRO - CANINDEYÚ-MINGA GUAZÚ - GUAYAIBI - LA PALOMA.	05/06/2024	07/06/2024	TRASLADO DE LA FUNCIONARIA DE LA DIRECCIÓN GENERAL DE ASUNTOS JURÍDICOS LA SRA. ZUNILDA AYALA.- 925.000
128	OSCAR LUIS AVALOS MENDEZ	2892080	148	29/02/2024	ITAPÚA - ALTO PARANÁ-ENCARNACION - CIUDAD DEL ESTE.	11/06/2024	13/06/2024	TRASLADO DEL DIRECTOR ADMINISTRATIVO EL SR. CARLOS MEZA.- 925.000

129	INGRID KATHERINE ALVARENGA FLEITAS	4844558	148	29/02/2024	ALTO PARANÁ-COL. YGUAZÚ - MINGA GUAZÚ.	11/06/2024	13/06/2024	REALIZAR CAPACITACIÓN PRESENCIAL SOBRE "LEGISLACIÓN Y NORMATIVAS DE PLAGUICIDAS" DIRIGIDOS A PROFESIONALES A REALIZARSE EN CETAPAR Y AGRONÓMICO S.A.-	925.000
130	LEYLA SOFIA DIAZ LÉON	2523070	148	29/02/2024	ALTO PARANÁ-COL. YGUAZÚ - MINGA GUAZÚ.	11/06/2024	13/06/2024	REALIZAR CAPACITACIÓN PRESENCIAL SOBRE "LEGISLACIÓN Y NORMATIVAS DE PLAGUICIDAS" DIRIGIDOS A PROFESIONALES A REALIZARSE EN CETAPAR Y AGRONÓMICO S.A.-	925.000
131	GABRIELA NOEMI CACERES RIVAS	4739527	148	29/02/2024	ALTO PARANÁ-COL. YGUAZÚ - MINGA GUAZÚ.	11/06/2024	13/06/2024	REALIZAR CAPACITACIÓN PRESENCIAL SOBRE "LEGISLACIÓN Y NORMATIVAS DE PLAGUICIDAS" DIRIGIDOS A PROFESIONALES A REALIZARSE EN CETAPAR Y AGRONÓMICO S.A.-	925.000
132	DENIS ANTONIO MERELES	3339591	148	29/02/2024	GUAIRÁ - SAN PEDRO-MBOCAYATY DEL GUAIRA - GUAYAIBI.	06/06/2024	07/06/2024	REALIZAR TRASLADO Y ENTREGA DE MUEBLES PARA OFICINAS REGIONALES.-	555.000
133	GUIDO CARDOZO RECALDE	758198	148	29/02/2024	GUAIRÁ - SAN PEDRO-MBOCAYATY DEL GUAIRÁ - GUAYAIBI.	06/06/2024	07/06/2024	REALIZAR TRASLADO Y ENTREGA DE MUEBLES PARA OFICINAS REGIONALES.-	555.000
134	ANDREA SOLEDAD PIÑANEZ ORTIZ	4948482	148	29/02/2024	ÑEEMBUCÚ-VILLA OLIVA.	07/06/2024	07/06/2024	SUPERVISIÓN DE LAS ACTIVIDADES DENTRO DEL MARCO DEL PROGRAMA DE VIGILANCIA FITOSANITARIA PARA PLAGA DE GRANOS ALMACENADOS CON ÉNFASIS EN TROGODERMA GRANARIUM EVERTS (2012).-	185.000
135	MARIO ALFREDO ACOSTA CAÑETE	3356826	148	29/02/2024	ITAPÚA-CORONEL BOGADO - ENCARNACIÓN.	11/06/2024	13/06/2024	TRASLADO DE LOS FUNCIONARIOS DE LA DTIC LOS SRES. ESTEBAN BASILUK Y FABRIZIO GALLIANI.-	925.000

136	AGUSTIN BRITEZ SALCEDO	3004060	148	29/02/2024	CONCEPCIÓN - AMAMBAY - SAN PEDRO-YBY YAU - PEDRO JUAN CABALLERO - GUAYAIBI.	11/06/2024	14/06/2024	TRASLADO DE LOS FUNCIONARIOS DE LA DIRECCIÓN DE FINANZAS LOS SRES. AMÉRICO ALVARENGA, JORGE DANIEL GRACIA, ALEXIS ALCARÁZ Y DE LA DTIC EL SR. RICARDO LÓPEZ.-	1.295.000
137	OSCAR LUIS AVALOS MENDEZ	2892080	148	29/02/2024	SAN PEDRO - ALTO PARANÁ-VIRGEN DEL ROSARIO - SANTA RITA.	07/06/2024	08/06/2024	TRASLADO DE LA COMITIVA DE LA PRESIDENCIA DEL SENAVE.-	555.000
138	HUGO RICARDO BARRIENTOS	2969759	148	29/02/2024	ALTO PARANÁ-MINGA GUAZÚ.	03/06/2024	04/06/2024	A OBJETO DE CONSTITUIRME EN LA CIUDAD DE MINGA GUAZÚ, DEPARTAMENTO DE ALTO PARANÁ, PARA RETIRO DEL RESULTADO DE LABORATORIO.-	555.000
139	DANIEL KEVIN KRAUER ALFONSO	3643232	148	29/02/2024	ALTO PARANÁ-MINGA GUAZÚ.	03/06/2024	04/06/2024	A OBJETO DE CONSTITUIRME EN LA CIUDAD DE MINGA GUAZÚ, DEPARTAMENTO DE ALTO PARANÁ, PARA RETIRO DEL RESULTADO DE LABORATORIO.-	555.000
140	PASTOR EMILIO SORIA MELO	944130	148	29/02/2024	CAAGUAZÚ - ALTO PARANÁ-3 DE FEBRERO - TEMBIAPORA - JUAN M. FRUTOS - MINGA GUAZÚ.	12/06/2024	14/06/2024	PARTICIPAR Y ACOMPAÑAR AL SR. MINISTRO DE AGRICULTURA Y GANADERÍA, AL ACTO DE ENTREGA DE IMLEMENTOS E INSUMOS AGRÍCOLAS. PARTICIPAR A LA REUNIÓN DE TRABAJO SOBRE LA SITUACIÓN ACTUAL DEL SECTOR BANANERO. PARTICIPAR A LA REINAUGURACIÓN DE LA SUC. DE LA EMPRESA AGROTEC S.A. PARTICIPAR A LA INAUGURACIÓN OFICIAL DEL COMPLEJO ABASTO ESTE.-	925.000
141	ANGEL DAVID IRALA ÁVALOS	4155434	148	29/02/2024	CAAGUAZÚ - ALTO PARANÁ-3 DE FEBRERO - TEMBIAPORA - JUAN M. FRUTOS - MINGA GUAZÚ.	12/06/2024	14/06/2024	PARTICIPAR Y ACOMPAÑAR AL AL SR. PRESIDENTE, AL ACTO DE ENTREGA DE IMLEMENTOS E INSUMOS AGRÍCOLAS. PARTICIPAR A LA REUNIÓN DE TRABAJO SOBRE LA SITUACIÓN ACTUAL DEL SECTOR BANANERO. PARTICIPAR A LA REINAUGURACIÓN DE LA SUC. DE LA EMPRESA AGROTEC S.A. PARTICIPAR A LA INAUGURACIÓN OFICIAL DEL COMPLEJO ABASTO ESTE.-	925.000

142	BENICIO MANUEL TALAVERA BARRIENTOS	1027806	148	29/02/2024	CAAGUAZÚ - ALTO PARANÁ-3 DE FEBRERO - TEMBIAPORA - JUAN M. FRUTOS - MINGA GUAZÚ.	12/06/2024	14/06/2024	PARA REALZIAR EL TRASLADO Y CUSTODIO DEL PRESIDENTE Y DEL DIRECTOR DE GABINETE, QUIENES VIAJARÁN AL DEPARTAMENTO DE CAAGUAZÚ Y ALTO PARANÁ.-	925.000
143	JULIO EDUARDO ROJAS RAMIREZ	3188955	412	14/06/2024	MEXICO-MERIDA YUCATAN.	16/06/2024	22/06/2024	PARTICIPACIÓN EN CARÁCTER DE PARTICIPANTE DE LA "JORNADA FITOSANITARIA: MANEJO DE EMERGENCIAS FITOSANITARIAS ANTE POSIBLES BROTES POR LANGOSTA CENTROAMERICANA" ORGANIZADO POR EL ORGANISMO INTERNACIONAL REGIONAL DE SANIDAD AGROPECUARIA (ORISA), EL SERV. NAC. DE SANIDAD, INOCUIDAD Y CALIDAD AGROALIMENTARIA (SENASICA), COMITÉ DE SANIDAD VEG. DE YUCATAN (CESVY) Y LA ORG. DE LAS NAC. UNIDAS.-	19.339.432
144	PASCUAL SALVADOR DOMINGUEZ BENITEZ	818217	412	14/06/2024	MEXICO-MERIDA YUCATAN.	16/06/2024	22/06/2024	PARTICIPACIÓN EN CARÁCTER DE PARTICIPANTE DE LA "JORNADA FITOSANITARIA: MANEJO DE EMERGENCIAS FITOSANITARIAS ANTE POSIBLES BROTES POR LANGOSTA CENTROAMERICANA" ORGANIZADO POR EL ORGANISMO INTERNACIONAL REGIONAL DE SANIDAD AGROPECUARIA (ORISA), EL SERV. NAC. DE SANIDAD, INOCUIDAD Y CALIDAD AGROALIMENTARIA (SENASICA), COMITÉ DE SANIDAD VEG. DE YUCATAN (CESVY) Y LA ORG. DE LAS NAC. UNIDAS.-	19.339.432
145	DAYSI CAROLINA O´HIGGINS DURE	3819495	411	14/06/2024	COLOMBIA-BOGOTA - MOSQUERA.	16/06/2024	22/06/2024	PARTICIPAR EN EL ENTRENAMIENTO EN LA REALIZACIÓN DE ENSAYOS DE CAMPO PARA EL DESARROLLO DE ESTUDIOS DE MAGNITUD DE RESIDUOS DE PLAGUICIDAS EN DIFERENTES CULTIVOS.-	6.585.250

146	DIEGO RODRIGO RAMIREZ VILLASBOA	4035271	411	14/06/2024	COLOMBIA-BOGOTA - MOSQUERA.	16/06/2024	22/06/2024	PARTICIPAR EN EL ENTRENAMIENTO EN LA REALIZACIÓN DE ENSAYOS DE CAMPO PARA EL DESARROLLO DE ESTUDIOS DE MAGNITUD DE RESIDUOS DE PLAGUICIDAS EN DIFERENTES CULTIVOS.-	6.585.250
147	MARIA JOSE BRITOS SANCHEZ	4206078	148	29/02/2024	ÑEEMBUCÚ-VILLA OLIVA.	17/05/2024	17/05/2024	PROSPECCIÓN DE TRAMPAS A FIN DE CUMPLIR EN EL MARCO DE LA RES. 870/21, LA RECOLECCIÓN DE INSECTOS EN TRAMPAS TIPO DOMO PARA TROGODERMA GRANARIUM (EVERTS).-	185.000
148	DIANA CATALINA ZORRILLA RODAS	4490385	148	29/02/2024	ÑEEMBUCÚ-VILLA OLIVA.	17/05/2024	17/05/2024	PROSPECCIÓN DE TRAMPAS A FIN DE CUMPLIR EN EL MARCO DE LA RES. 870/21, LA RECOLECCIÓN DE INSECTOS EN TRAMPAS TIPO DOMO PARA TROGODERMA GRANARIUM (EVERTS).-	185.000
149	DERLIS RAFAEL ROJAS CABALLERO	2879474	148	29/02/2024	CANINDEYÚ-KATUETE.	18/06/2024	20/06/2024	REALIZAR EVALUACIÓN DE LA PERCEPCIÓN EN CUANTO A TRANSPARENCIA Y ANTICORRUPCIÓN; Y REALIZAR LA EVALUACIÓN DE THE INTEGRITY APP.-	925.000
150	ESTELA ACOSTA ROMERO	1972038	148	29/02/2024	GUAIRÁ-PASO YOBÁI - INDEPENDENCIA.	22/05/2024	24/05/2024	REALIZAR MUESTREO CON FINES ANALÍTICOS DE RESIDUOS DE PLAGUICIDAS Y OTROS CONTAMINANTES, EN EL MARCO DEL MONITOREO DE PRODUCTOS VEGETALES EN LOS RUBROS LOCOTE, TOMATE Y YERBA MATE.-	462.500
151	SANTIAGO MARTÍN DAMI RIOS	869415	148	29/02/2024	GUAIRÁ-PASO YOBÁI - INDEPENDENCIA.	22/05/2024	24/05/2024	REALIZAR MUESTREO CON FINES ANALÍTICOS DE RESIDUOS DE PLAGUICIDAS Y OTROS CONTAMINANTES, EN EL MARCO DEL MONITOREO DE PRODUCTOS VEGETALES EN LOS RUBROS LOCOTE, TOMATE Y YERBA MATE.-	462.500

152	MARIA GABRIELA RIQUELME ADORNO	3762962	148	29/02/2024	CONCEPCIÓN - SAN PEDRO-YBY YAÚ - HORQUETA - GUAYAIBI - SANTA ROSA.	17/06/2024	21/06/2024	REALIZAR UNA VERIFICACIÓN A LA OTA 29/24 - SISTEMAS INFORMÁTICOS TES Y OTA.-	1.665.000
153	ALEJANDRO MARTIN DELGADO VAZQUEZ	4716355	148	29/02/2024	CONCEPCIÓN - SAN PEDRO-YBY YAÚ - HORQUETA - GUAYAIBI - SANTA ROSA.	17/06/2024	21/06/2024	REALIZAR UNA VERIFICACIÓN A LA OTA 29/24 - SISTEMAS INFORMÁTICOS TES Y OTA.-	1.665.000
154	MARIA INES OJEDA SANDOVAL	2851206	148	29/02/2024	CONCEPCIÓN - AMAMBAY - CANINDEYÚ-CONCEPCIÓN - PEDRO JUAN CABALLERO - SALTO DEL GUAIRÁ.	17/06/2024	21/06/2024	REALIZAR LA VERIFICACIÓN A LA OTA 31/24 - INGRESOS POR FACTURACIÓN ELECTRÓNICA.-	1.665.000
155	CLAUDIA SUSANA TORRES MARZANO	1263889	148	29/02/2024	CONCEPCIÓN - AMAMBAY - CANINDEYÚ-CONCEPCIÓN - PEDRO JUAN CABALLERO - SALTO DEL GUAIRÁ.	17/06/2024	21/06/2024	REALIZAR LA VERIFICACIÓN A LA OTA 31/24 - INGRESOS POR FACTURACIÓN ELECTRÓNICA.-	1.665.000
156	JUAN MARCELO GARCETE RODRIGUEZ	3340673	148	29/02/2024	GUAIRÁ-PASO YOBÁI - FASSARDI.	29/05/2024	31/05/2024	REALIZAR PROSPECCIÓN Y MONITOREO EN FINCAS DE CULTIVOS EXTENSIVOS (SOJA, MAÍZ, ARROZ, TRIGO) PARA LAS OBSERVACIONES DE INCIDENCIA DE PLAGAS Y/O ENFERMEDADES, TOMAR MUESTRAS SI HAY SINTOMAS QUE SERÁN ENVIADOS EN EL LABORATORIO INSTITUCIONAL PARA SUS ANÁLISIS CORRESPONDIENTES.-	462.500
157	ALBERTO BENÍTEZ ESTIGARRIBIA	1056770	148	29/02/2024	GUAIRÁ-PASO YOBÁI - FASSARDI.	29/05/2024	31/05/2024	REALIZAR PROSPECCIÓN Y MONITOREO EN FINCAS DE CULTIVOS EXTENSIVOS (SOJA, MAÍZ, ARROZ, TRIGO) PARA LAS OBSERVACIONES DE INCIDENCIA DE PLAGAS Y/O ENFERMEDADES, TOMAR MUESTRAS SI HAY SINTOMAS QUE SERÁN ENVIADOS EN EL LABORATORIO INSTITUCIONAL PARA SUS ANÁLISIS CORRESPONDIENTES.-	462.500
158	LIZ CAROLINA GARAY DE GAUTO	2354662	148	29/02/2024	ALTO PARANÁ-CIUDAD DEL ESTE.	11/06/2024	12/06/2024	CAPACITACIÓN USO Y MANEJO DE EQUIPO DETECTOR DE GAS FOSFINA.-	555.000

159	ROSSANA KATHERINE CENTURION BEDOYA	2314707	148	29/02/2024	ALTO PARANÁ-CIUDAD DEL ESTE.	11/06/2024	12/06/2024	CAPACITACIÓN USO Y MANEJO DE EQUIPO DETECTOR DE GAS FOSFINA.-	555.000
160	ALBA LUZ MARIA DOMINGUEZ ARBUÉS	1536599	148	29/02/2024	ALTO PARANÁ-CIUDAD DEL ESTE.	11/06/2024	12/06/2024	CAPACITACIÓN USO Y MANEJO DE EQUIPO DETECTOR DE GAS FOSFINA.-	555.000
161	DERLIS WILLIAN CABALLERO GONZALEZ	1359095	148	29/02/2024	ALTO PARANÁ-CIUDAD DEL ESTE.	11/06/2024	12/06/2024	CAPACITACIÓN USO Y MANEJO DE EQUIPO DETECTOR DE GAS FOSFINA.-	555.000
162	NESTOR ALBINO CARDOZO PESOA	1526523	148	29/02/2024	CAAZAPÁ - ITAPÚA - ALTO PARANÁ-YUTY - CORONEL BOGADO - HERNANDARIAS.	05/06/2024	07/06/2024	TRASLADO DEL FUNCIONARIO DE LA SECRETARÍA GENERAL EL SR. ROBERTO PÉREZ.-	925.000
163	MARCOS SALINAS ROJAS	1034878	148	29/02/2024	PARAGUARÍ - CAAZAPÁ - ALTO PARANÁ-PARAGUARÍ - SAN JUAN NEPOMUCENO - COL. YGUAZÚ - CIUDAD DEL ESTE.	04/06/2024	07/06/2024	VERIFICACIÓN Y MANTENIMIENTO PREVENTIVO (CAMBIO DE ACEITE MOTOR, CAJA, DIFERENCIAL Y LOS FILTROS DE LOS MISMOS) DE LOS VEHÍCULOS DE LA OFICINAS EXTERNAS DEL SENAVE.-	1.295.000
164	NATIVIDAD VENANCIA BENITEZ BAZAN	4810790	148	29/02/2024	PARAGUARÍ-PARAGUARÍ - SAN JUAN NEPOMUCENO - COL. YGUAZÚ - CIUDAD DEL ESTE.	04/06/2024	07/06/2024	ACTIVIDADES ADMINISTRATIVAS TALES COMO LLENADO DE PLANILLA DE ENTREGA DE BIENES DE CONSUMO, LLENADO DE TICKET DE CONTROL PARA MANTENIMIENTO VEHICULAR.-	1.295.000
165	CRISTHIAN FABIAN MEDINA LOPEZ	3590291	148	29/02/2024	ITAPÚA-GRAL. ARTIGAS.	11/06/2024	13/06/2024	TRASLADO DE LOS FUNCIONARIOS DE LA DIRECCIÓN DE PROTECCIÓN VEGETAL LA SRA. ANDREA PIÑÁNEZ Y EL SR. LUIS VÁZQUEZ.-	925.000
166	ALFREDO TORRES	807918	148	29/02/2024	ALTO PARANÁ-MINGA GUAZÚ.	11/06/2024	13/06/2024	TRASLADO DE LAS FUNCIONARIAS DE LA DIRECCIÓN DE AGROQUÍMICOS LAS SRAS. LEYLA DÍAZ, INGRID ALVARENGA Y GABRIELA CÁCERES.-	925.000

167	JOSE FIDELINO ALMIRON VERGARA	1000108	148	29/02/2024	ÑEEMBUCÚ-VILLA OLIVA.	31/05/2024	31/05/2024	ACOMPAÑAMIENTO Y APOYO AL TÉCNICO ASIGNADO AL TRABAJO DE RECOLECCIÓN DE INSECTOS EN TRAMPAS TIPO DOMO PARA TROGODERMA GRANARIUM EN EL MARCO DE RESOLUCIÓN 870/21, EN EL MOLINO ARROCERO DE VILLA OLIVA RICE.-	185.000
168	JUAN CARLOS ESTIGARRIBIA DIAZ	4140300	148	29/02/2024	ÑEEMBUCÚ-VILLA OLIVA.	31/05/2024	31/05/2024	ACOMPAÑAMIENTO Y APOYO AL TÉCNICO ASIGNADO AL TRABAJO DE RECOLECCIÓN DE INSECTOS EN TRAMPAS TIPO DOMO PARA TROGODERMA GRANARIUM EN EL MARCO DE RESOLUCIÓN 870/21, EN EL MOLINO ARROCERO DE VILLA OLIVA RICE.-	185.000
169	IDILIO MENDEZ GRIMALDI	674483	148	29/02/2024	SAN PEDRO-LIBERACION.	17/06/2024	17/06/2024	EXTRACCIÓN DE MUESTRAS DE GRANOS DE SÉSAMO CON FINES DE EXPORTACIÓN A JAPÓN.-	185.000
170	OSCAR AMADO RODRIGUEZ ORTIZ	613794	148	29/02/2024	SAN PEDRO-LIBERACION.	17/06/2024	17/06/2024	EXTRACCIÓN DE MUESTRAS DE GRANOS DE SÉSAMO CON FINES DE EXPORTACIÓN A JAPÓN.-	185.000
171	MARYAM JAZMIN PORTILLO FRANCO	5014837	148	29/02/2024	SAN PEDRO-GENERAL ELIZARDO AQUINO.	05/06/2024	05/06/2024	FISCALIZACIÓN DE SILO Y CENTRO DE ACOPIO DE PRODUCTOS Y SUB PRODUCTOS DE ORIGEN VEGETAL.-	185.000
172	EDGAR RAMON FERREIRA VILLALBA	2601818	148	29/02/2024	SAN PEDRO-CHORÉ.	06/06/2024	06/06/2024	SUPERVISIÓN DE TRATAMIENTOS DE FUMIGACIÓN DE PRODUCTOS Y SUB PRODUCTOS VEGETALES Y ARTICULOS REGLAMENTADOS.-	185.000
173	JULIAN GODOY CUENCA	1335839	148	29/02/2024	SAN PEDRO-CHORÉ.	06/06/2024	06/06/2024	SUPERVISIÓN DE TRATAMIENTOS DE FUMIGACIÓN DE PRODUCTOS Y SUB PRODUCTOS VEGETALES Y ARTICULOS REGLAMENTADOS.-	185.000
174	RAMON RUIZ DIAZ CARDOZO	858750	148	29/02/2024	ALTO PARANÁ-MINGA PORA - SAN ALBERTO.	11/06/2024	14/06/2024	TRABAJOS DE APOYO PARA EMPAQUETAR Y PRECINTAR MUESTRAS.-	647.500

175	CARLOS DANIEL NOGUERA ARAUJO	4278025	148	29/02/2024	CANINDEYÚ-CRUCE GUARANÍ - NUEVA ESPERANZA - YHOVY - KATUETE.	12/06/2024	14/06/2024	INSPECCIÓN DE PARCELAS DE ENSAYOS DE EVALUACIÓN AGRONÓMICA DE MAIZ, SORGO Y CHÍA.-	925.000
176	DAHIANA MARIA OVEJERO MALDONADO	2324466	148	29/02/2024	CANINDEYÚ-CRUCE GUARANÍ - NUEVA ESPERANZA - YHOVY - KATUETE.	12/06/2024	14/06/2024	INSPECCIÓN DE PARCELAS DE ENSAYOS DE EVALUACIÓN AGRONÓMICA DE MAIZ, SORGO Y CHÍA.-	925.000
177	FERNANDO MIGUEL FARINA MEDINA	3518759	148	29/02/2024	CANINDEYU-KATUETE-CRUCE GUARANI-NUEVA ESPERANZA-YHOVY	12/06/2024	14/06/2024	INSPECCIÓN DE PARCELAS DE ENSAYOS DE EVALUACIÓN AGRONÓMICA DE MAIZ, SORGO Y CHÍA.-	925.000
178	DULCE SAMANTA LETIZIA FERREIRA AGUIRRE	4627284	148	29/02/2024	CORDILLERA-ARROYOS Y ESTEROS.	29/05/2024	29/05/2024	REALIZAR TRABAJO A CAMPO, PROSPECCIÓN Y MUESTREO EN CULTIVOS DE PRODUCTOS SENSIBLES (TOMATE,, LOCOTE, PAPA Y CEBOLLA) Y REALIZAR A CAMPO PROSPECCIÓN Y MONITOREO DE CÍTRICOS Y MIRTO, COLECTA DE HOJAS SOSPECHOSAS DE HLB EN CÍTRICO A FIN DE DAR CUMPLIMIENTO AL PLAN NACIONAL DE CONTENCIÓN DE LA ENFERMEDAD HLB Y SU VECTOR DIAPHORINA CITRI.-	185.000
179	NESTOR DANIEL CHAPARRO MORENO	1301723	148	29/02/2024	CORDILLERA-ARROYOS Y ESTEROS.	29/05/2024	29/05/2024	REALIZAR TRABAJO A CAMPO, PROSPECCIÓN Y MUESTREO EN CULTIVOS DE PRODUCTOS SENSIBLES (TOMATE,, LOCOTE, PAPA Y CEBOLLA) Y REALIZAR A CAMPO PROSPECCIÓN Y MONITOREO DE CÍTRICOS Y MIRTO, COLECTA DE HOJAS SOSPECHOSAS DE HLB EN CÍTRICO A FIN DE DAR CUMPLIMIENTO AL PLAN NACIONAL DE CONTENCIÓN DE LA ENFERMEDAD HLB Y SU VECTOR DIAPHORINA CITRI.-	185.000

180	CINTHIA JOSEFINA PORTILLO RAMIREZ	2011834	148	29/02/2024	CONCEPCIÓN - AMAMBAY-YBY YAU - HORQUETA - CONCEPCIÓN - PEDRO JUAN CABALLERO.	18/06/2024	21/06/2024	ENTREGA DE BOTIQUINES. ENTREGA DEL CARNET Y GUÍA DEL SEGURO MÉDICO. CAPACITACIÓN SOBRE EL ALCANCE DE COBERTURA MÉDICA Y LOS SERVIDORES DE SALUD HABILITADO PARA LOS SERVIDORES PÚBLICOS.-	1.295.000
181	LIDIA MAKERLI MARIA BENEGAS LOPEZ	3420755	148	29/02/2024	CONCEPCIÓN - AMAMBAY-YBY YAU - HORQUETA - CONCEPCIÓN - PEDRO JUAN CABALLERO.	18/06/2024	21/06/2024	CONTROL DE ASISTENCIA Y PERMANENCIA DE LOS FUNCIONARIOS EN SU LUGAR DE TRABAJO. ASESORAR Y ORIENTAR A LOS FUNCIONARIOS DEL SENAVE SOBRE LOS ASPECTOS RELACIONADOS A LOS PROCESOS O SOLICITUDES DE PERMISOS Y EL NUEVO PERMISO A SER UTILIZADO.-	1.295.000
182	NELSON AUGUSTO ALMADA MELGAREJO	3486295	148	29/02/2024	ITAPÚA-SAN JUAN DEL PARANÁ - CAMBYRETA - NUEVA ALBORADA - CAP. MIRANDA - SANTÍSIMA TRINIDAD DEL PARANÁ - JOSÉ L. OVIEDO.	06/06/2024	07/06/2024	MONITOREP, RECEBADO DE TRAMPAS TIPO MCPHAIL Y PEGAJOSAS Y COLECTAS DE INSECTOS, ESTABLECIDOS DENTRO DEL PROGRAMA DE VIGILANCIA DE MOSCAS DE LA FRUTA CON ÉNFASIS EN DROSOPHILA SUZUKI, INSTALADAS EN LOS DISTRITOS DE SAN JUAN DEL PARANÁ - CAMBYRETA - NUEVA ALBORADA - CAP. MIRANDA - SANTÍSIMA TRINIDAD DEL PARANÁ - JOSÉ L. OVIEDO.	277.500
183	FERMIN GUZMAN VEGA CARDOZO	3009259	148	29/02/2024	ITAPÚA- SAN JUAN DEL PARANÁ - CAMBYRETA - NUEVA ALBORADA - CAP. MIRANDA - SANTÍSIMA TRINIDAD DEL PARANÁ - JOSÉ L. OVIEDO.	06/06/2024	07/06/2024	MONITOREP, RECEBADO DE TRAMPAS TIPO MCPHAIL Y PEGAJOSAS Y COLECTAS DE INSECTOS, ESTABLECIDOS DENTRO DEL PROGRAMA DE VIGILANCIA DE MOSCAS DE LA FRUTA CON ÉNFASIS EN DROSOPHILA SUZUKI, INSTALADAS EN LOS DISTRITOS DE SAN JUAN DEL PARANÁ - CAMBYRETA - NUEVA ALBORADA - CAP. MIRANDA - SANTÍSIMA TRINIDAD DEL PARANÁ - JOSÉ L. OVIEDO.	277.500

184	CLAUDIA BEATRIZ VELAZQUEZ DE GALEANO	3611623	148	29/02/2024	CANINDEYÚ-CORPUS CHRISTI - CURUGUATY - PUENTE KYJHÁ - JASY CAÑY.	18/06/2024	20/06/2024	FISCALIZAR A PRODUCTORES Y FINCAS QUE EMITEN DOCUMENTOS DE TRAZABILIDAD VEGETAL (DTVE).-	925.000
185	DENIS ANTONIO MERELES	3339591	148	29/02/2024	SAN PEDRO-SANTA ROSA DEL AGUARAY.	12/06/2024	14/06/2024	TRASLADO DEL FUNCIONARIO DEL DEPARTAMENTO DE TRANSPARENCIA Y ANTICORRUPCIÓN EL SR. ROBERTO GIMÉNEZ.-	925.000
186	HUGO RICARDO BARRIENTOS	2969759	148	29/02/2024	ALTO PARANÁ-HERNANDARIAS.	18/06/2024	20/06/2024	A OBJETO DE PARTICIPAR DEL " CURSO TALLER DE EXPERTOS: MEVANISMO DE GESTIÓN LEGAL AMBIENTAL PARA LA VALORACIÓN DEL DAÑO, MEDIDAS DE COMPENSACIÓN Y REPARACIÓN AMBIENTAL".-	1.150.000
187	HUMBERTO RICHARD FARRUGGIO	3527707	148	29/02/2024	BOQUERÓN-FILADELFIA.	12/06/2024	13/06/2024	FISCALIZACIÓN DE LA OBRA REGIONAL CHACO - FILADELFIA.-	690.000
188	PASCUAL SALVADOR DOMINGUEZ BENITEZ	818217	148	29/02/2024	CAAGUAZÚ-TEMBIAPORA.	12/06/2024	13/06/2024	VISITA TÉCNICA EN FINCAS DE PRODUCCIÓN DE BANANOS.-	555.000
189	ARNALDO DANIEL CACERES BRITEZ	5355957	148	29/02/2024	CAAGUAZÚ-TEMBIAPORA.	12/06/2024	13/06/2024	VISITA TÉCNICA EN FINCAS DE PRODUCCIÓN DE BANANOS.-	555.000
190	ARNALDO RAMON CANTERO RIVAS	3692978	148	29/02/2024	CONCEPCIÓN-HORQUETA - LORETO.	29/05/2024	31/05/2024	REALIZAR REGISTRO DE PRODUCTORES EN LA PLATAFORMA, APLICATIVO SENAVE PRODUCTOR Y TOMAR MUESTRAS CON FINES ANALÍTICOS DE RESIDUOS DE PLAGUICIDAS Y OTROS CONTAMINANTES, EN EL MARCO DEL MONITOREO DE PRODUCCIÓN VEGETALES.-	462.500

191	LUIS GALEANO ZAVALA	5583387	148	29/02/2024	CONCEPCIÓN-HORQUETA - LORETO.	29/05/2024	31/05/2024	REALIZAR REGISTRO DE PRODUCTORES EN LA PLATAFORMA, APLICATIVO SENAVE PRODUCTOR Y TOMAR MUESTRAS CON FINES ANALÍTICOS DE RESIDUOS DE PLAGUICIDAS Y OTROS CONTAMINANTES, EN EL MARCO DEL MONITOREO DE PRODUCCIÓN VEGETALES.-	462.500
192	FABRIZIO NICOLAS GALLIANI MACHAIN	4602230	148	29/02/2024	ITAPÚA-ENCARNACIÓN - CORONEL BOGADO.	11/06/2024	13/06/2024	REALIZAR INSTALACIÓN, MANTENIMIENTOS DE EQUIPOS INFORMATICOS Y ASISTENCIA TÉCNICA (HARDWARE-SOFTWARE-REDES).-	925.000
193	ESTEBAN MIGUEL BASILUK SALINAS	5126092	148	29/02/2024	ITAPÚA-ENCARNACIÓN - CORONEL BOGADO.	11/06/2024	13/06/2024	REALIZAR INSTALACIÓN, MANTENIMIENTOS DE EQUIPOS INFORMATICOS Y ASISTENCIA TÉCNICA (HARDWARE-SOFTWARE-REDES).-	925.000
194	ANALIA JAZMIN MACIEL OZORIO	3871051	148	29/02/2024	CANINDEYÚ-NUEVA ESPERANZA.	18/06/2024	19/06/2024	SUPERVISAR ENSAYOS DE EFICACIA AGRONÓMICA DE INSUMOS AGRÍCOLAS EN EL CAMPO EXPERIMENTAL INTAGRO S.A.-	555.000
195	ANA TERESA GONZALEZ LLANO	4276970	148	29/02/2024	CANINDEYÚ-NUEVA ESPERANZA.	18/06/2024	19/06/2024	SUPERVISAR ENSAYOS DE EFICACIA AGRONÓMICA DE INSUMOS AGRÍCOLAS EN EL CAMPO EXPERIMENTAL INTAGRO S.A.-	555.000
196	ADOLFO JOSUE SALVADOR CESPEDES CARDOZO	5285930	148	29/02/2024	CANINDEYÚ-NUEVA ESPERANZA.	18/06/2024	19/06/2024	SUPERVISAR ENSAYOS DE EFICACIA AGRONÓMICA DE INSUMOS AGRÍCOLAS EN EL CAMPO EXPERIMENTAL INTAGRO S.A.-	555.000
197	DANIEL SEBASTIAN LOPEZ ARCE	5034729	148	29/02/2024	CANINDEYÚ-NUEVA ESPERANZA.	18/06/2024	19/06/2024	SUPERVISAR ENSAYOS DE EFICACIA AGRONÓMICA DE INSUMOS AGRÍCOLAS EN EL CAMPO EXPERIMENTAL INTAGRO S.A.-	555.000

198	MONICA NAVARRO SOSA	990661	148	29/02/2024	ALTO PARANA-CIUDAD DEL ESTE.	16/05/2024	17/05/2024	RETIRO DE MUESTRAS DE PRODUCTOS VEGETALES DE LA OFICINA DE PUNTO DE INSPECCIÓN - OPI CIUDAD DEL ESTE.- 555.000
199	DERLIS ROLANDO CARDOZO GARCETE	1302961	148	29/02/2024	CAPITAL-ASUNCION.	16/05/2024	17/05/2024	JORNADA DE CAPACITACIÓN INTERCAMBIO DE EXPERIENCIAS SOBRE CONTENCIÓN Y MANEJO MARCHITEZ POR FUSARIUM QUE AFECTA CULTIVOS DE BANANO Y PLÁTANO.- 555.000
200	JORGE MANUEL DA SILVA ESPINOZA	2538886	148	29/02/2024	CAPITAL-ASUNCION.	16/05/2024	17/05/2024	JORNADA DE CAPACITACIÓN INTERCAMBIO DE EXPERIENCIAS SOBRE CONTENCIÓN Y MANEJO MARCHITEZ POR FUSARIUM QUE AFECTA CULTIVOS DE BANANO Y PLÁTANO.- 555.000
201	MARYAM JAZMIN PORTILLO FRANCO	5014837	148	29/02/2024	SAN PEDRO-LIBERACION.	12/06/2024	12/06/2024	PROSPECCIÓN Y MONITOREO EN FINCAS DE PRODUCCIÓN DE CEBOLLA EN CUMPLIMIENTO DEL PROGRAMA DE VIGILANCIA FITOSANITARIA EN CULTIVOS DE PRODUCTOS SENSIBLES.- 185.000
202	ARIEL DELVALLE ORTIZ	5180788	148	29/02/2024	SAN PEDRO-LIBERACION.	12/06/2024	12/06/2024	PROSPECCIÓN Y MONITOREO EN FINCAS DE PRODUCCIÓN DE CEBOLLA EN CUMPLIMIENTO DEL PROGRAMA DE VIGILANCIA FITOSANITARIA EN CULTIVOS DE PRODUCTOS SENSIBLES.- 185.000
203	CELSO RAMON NUÑEZ RUIZ	3546421	148	29/02/2024	AMAMBAY-CAPITAN BADO - KARAPA´I.	12/06/2024	12/06/2024	RECEBADO DE TRAMPAS MC PHAIL PARA MOSCAS DE LA FRUTA PARA CONTINUAR CON EL FIN DE DAR CONTINUIDAD AL PROGRAMA DE VIGILANCIA DE MOSCA DE LA FRUTA PRESENTES Y EXÓTICA DE IMPORTANCIA AGRÍCOLA. 185.000
204	CRISTIAN RAMON BRITEZ OSORIO	3599560	148	29/02/2024	AMAMBAY-CAPITAN BADO.	12/06/2024	12/06/2024	RECEBADO DE TRAMPAS MC PHAIL PARA MOSCAS DE LA FRUTA PARA CONTINUAR CON EL FIN DE DAR CONTINUIDAD AL PROGRAMA DE VIGILANCIA DE MOSCA DE LA FRUTA PRESENTES Y EXÓTICA DE IMPORTANCIA AGRÍCOLA. 185.000

205	ALEJANDRO HUNICKEN FRETES	1975615	148	29/02/2024	ALTO PARANÁ-CIUDAD DEL ESTE.	06/06/2024	07/06/2024	REALIZAR LA VERIFICACIÓN Y MUESTREO DE LOS PRODUCTOS A RESGUARDO DEL SENAVE EN EL DEPÓSITO DE TENONDETE.-	555.000
206	JESUS DAVID MARTINEZ OLMEDO	3363397	148	29/02/2024	ÑEEMBUCÚ-VILLA OLIVA.	07/06/2024	07/06/2024	PROSPECCIÓN DE TRAMPAS A FIN DE CUMPLIR EN EL MARCO DE LA RESOLUCIÓN 870/21, LA RECOLECCIÓN DE INSECTOS EN TRAMPAS TIPO DOMO PARA TROGODERMA GRANARIUM (EVERTS).-	185.000
207	MARIA JOSE BRITOS SANCHEZ	4206078	148	29/02/2024	ÑEEMBUCÚ-VILLA OLIVA.	07/06/2024	07/06/2024	PROSPECCIÓN DE TRAMPAS A FIN DE CUMPLIR EN EL MARCO DE LA RESOLUCIÓN 870/21, LA RECOLECCIÓN DE INSECTOS EN TRAMPAS TIPO DOMO PARA TROGODERMA GRANARIUM (EVERTS).-	185.000
208	HUGO RICARDO CANO BARRIOS	2411245	148	29/02/2024	ALTO PARANÁ-ÑACUNDAY - NARANJAL.	25/06/2024	28/06/2024	01- ACTUALIZACIÓN DE REGISTRO DE PRODUCTORES EN LA APP SENAVE-PRODUCTOR 02- CAPACITACIÓN REFERENTE AL USO DE LA APP SENAVE-PRODUCTOR 03- ACTUALIZACIÓN DE REGISTRO DE PRODUCTORES EN LA APP SENAVE-PRODUCTOR.-	647.500
209	INOCENCIO MENDOZA	1534878	148	29/02/2024	ALTO PARANÁ-ÑACUNDAY - NARANJAL.	25/06/2024	28/06/2024	01- ACTUALIZACIÓN DE REGISTRO DE PRODUCTORES EN LA APP SENAVE-PRODUCTOR 02- CAPACITACIÓN REFERENTE AL USO DE LA APP SENAVE-PRODUCTOR 03- ACTUALIZACIÓN DE REGISTRO DE PRODUCTORES EN LA APP SENAVE-PRODUCTOR.-	647.500
210	RICARDO JAVIER LOPEZ ARÁMBULO	3778943	148	29/02/2024	ALTO PARANÁ-CIUDAD DEL ESTE.	11/06/2024	12/06/2024	CAPACITACIÓN USO Y MANEJO DE EQUIPO DETECTOR DE GAS FOSFINA.-	690.000
211	BENJAMIN GAUTO MARECOS	3831811	148	29/02/2024	ALTO PARANÁ-CIUDAD DEL ESTE.	11/06/2024	12/06/2024	CAPACITACIÓN USO Y MANEJO DE EQUIPO DETECTOR DE GAS FOSFINA.-	690.000

212	FLAMINIO SOSA LEDEZMA	3599966	148	29/02/2024	ALTO PARANÁ-CIUDAD DEL ESTE.	11/06/2024	12/06/2024	CAPACITACIÓN USO Y MANEJO DE EQUIPO DETECTOR DE GAS FOSFINA.-	690.000
213	EDGAR FRANCISCO SILVA RECALDE	2895004	148	29/02/2024	ALTO PARANÁ-CIUDAD DEL ESTE.	11/06/2024	12/06/2024	CAPACITACIÓN USO Y MANEJO DE EQUIPO DETECTOR DE GAS FOSFINA.-	690.000
214	JANE SHIRLEY DUARTE BARBOZA	2591325	148	29/02/2024	ALTO PARANÁ-CIUDAD DEL ESTE.	11/06/2024	12/06/2024	CAPACITACIÓN USO Y MANEJO DE EQUIPO DETECTOR DE GAS FOSFINA.-	690.000
215	GUSTAVO DANIEL PATIÑO LÓPEZ	3491589	148	29/02/2024	ALTO PARANÁ-CIUDAD DEL ESTE.	11/06/2024	12/06/2024	CAPACITACIÓN USO Y MANEJO DE EQUIPO DETECTOR DE GAS FOSFINA.-	690.000
216	ROSA EMILDA SOSA VERA	3834650	148	29/02/2024	ALTO PARANÁ-CIUDAD DEL ESTE.	11/06/2024	12/06/2024	CAPACITACIÓN USO Y MANEJO DE EQUIPO DETECTOR DE GAS FOSFINA.-	690.000
217	OSCAR ALBERTO MOLINAS RODRIGUEZ	804259	148	29/02/2024	ALTO PARANÁ-CIUDAD DEL ESTE.	11/06/2024	12/06/2024	CAPACITACIÓN USO Y MANEJO DE EQUIPO DETECTOR DE GAS FOSFINA.-	690.000
218	PABLO ANTONIO SANCHEZ ESPINOZA	702818	148	29/02/2024	ALTO PARANÁ-CIUDAD DEL ESTE.	11/06/2024	12/06/2024	CAPACITACIÓN USO Y MANEJO DE EQUIPO DETECTOR DE GAS FOSFINA.-	690.000
219	OSCAR DARÍO QUINTANA GAMARRA	3195732	148	29/02/2024	ALTO PARANÁ-CIUDAD DEL ESTE.	11/06/2024	12/06/2024	CAPACITACIÓN USO Y MANEJO DE EQUIPO DETECTOR DE GAS FOSFINA.-	690.000
220	JAVIER ISIDRO RUIZ DIAZ ROMERO	3484168	148	29/02/2024	ALTO PARANÁ-CIUDAD DEL ESTE.	11/06/2024	12/06/2024	CAPACITACIÓN USO Y MANEJO DE EQUIPO DETECTOR DE GAS FOSFINA.-	690.000
221	JORGE DANIEL LEIVA CANDIA	4512002	148	29/02/2024	ALTO PARANÁ-CIUDAD DEL ESTE.	11/06/2024	12/06/2024	CAPACITACIÓN USO Y MANEJO DE EQUIPO DETECTOR DE GAS FOSFINA.-	690.000
222	LILIANA BEATRIZ YRIGOYEN DE OLMEDO	2038916	148	29/02/2024	ALTO PARANÁ-CIUDAD DEL ESTE.	11/06/2024	12/06/2024	CAPACITACIÓN USO Y MANEJO DE EQUIPO DETECTOR DE GAS FOSFINA.-	690.000

223	GENARO CORONEL RICARDO	861617	148	29/02/2024	CORDILLERA - SAN PEDRO - GUAIRÁ-ARROYOS Y ESTEROS - SAN JOSÉ DEL ROSARIO - CAPIIBARY - ITURBE.	25/06/2024	28/06/2024	AUDITAR A EMPRESA OPERADORAS Y CERTIFICADORAS DE AGRICULTURA ORGÁNICA.-	1.295.000
224	CLAUDIA BEATRIZ VELAZQUEZ DE GALEANO	3611623	148	29/02/2024	CORDILLERA - SAN PEDRO - GUAIRA-ARROYOS Y ESTEROS - SAN JOSÉ DEL ROSARIO - CAPIIBARY - ITURBE.	25/06/2024	28/06/2024	AUDITAR A EMPRESA OPERADORAS Y CERTIFICADORAS DE AGRICULTURA ORGÁNICA.-	1.295.000
225	CARMIÑA HAYDEE CAMELLI DE CROSA	1794711	148	29/02/2024	ITAPÚA - ALTO PARANÁ - SAN PEDRO-TOMAS ROMERO PEREIRA - HERNANDARIAS - CHORÉ.	05/06/2024	07/06/2024	PARA REALIZAR INSPECCIÓN DE PARCELAS DE ENSAYOS DE EVALUACIÓN AGRONÓMICA DE CÁÑAMO.-	925.000
226	VIDAL ANTONIO QUINTANA SILVA	3462371	148	29/02/2024	CONCEPCIÓN-HORQUETA - BELÉN - LORETO.	05/06/2024	07/06/2024	PROGRAMA DE VIGILANCIA FITOSANITARIA EN CULTIVOS EXTENSIVOS DE SOJA (GLYCINE MAX), TRIGO (TRITICUMA ESTIVUM), MAÍZ (ZEA MAÍZ), CANOLA (BASSICA NAPUS), ARROZ (ORYZA SATIVA) Y PROSPECCIÓN DE CULTIVOS DENTRO DEL PROGRAMA DE VIGILANCIA FITOSANITARIA EN CULTIVOS DE PRODUCTOS SENSIBLES TOMATE (SOLANUM LICOPERSICUM), LOCOTE (CAPSICUM ANNUUM). CEBOLLA (ALLIUM CEPA).-	462.500
227	PABLINO BENÍTEZ GONZALEZ	3607210	148	29/02/2024	CONCEPCIÓN-HORQUETA - BELÉN - LORETO.	05/06/2024	07/06/2024	PROGRAMA DE VIGILANCIA FITOSANITARIA EN CULTIVOS EXTENSIVOS DE SOJA (GLYCINE MAX), TRIGO (TRITICUMA ESTIVUM), MAÍZ (ZEA MAÍZ), CANOLA (BASSICA NAPUS), ARROZ (ORYZA SATIVA) Y PROSPECCIÓN DE CULTIVOS DENTRO DEL PROGRAMA DE VIGILANCIA FITOSANITARIA EN CULTIVOS DE PRODUCTOS SENSIBLES TOMATE (SOLANUM LICOPERSICUM), LOCOTE (CAPSICUM ANNUUM). CEBOLLA (ALLIUM CEPA).-	462.500

228	MIRIAN LETICIA SORIA CACERES	3822595	148	29/02/2024	CAAGUAZÚ-TEMBIAPORA - NUEVA TOLEDO.	11/06/2024	13/06/2024	PARA REALIZAR VISITA TÉCNICA A FINCA DE PRODUCTORES Y PLANTAS DE EMPAQUE DE BANANA, Y REUNIÓN CON EXPORTADORES Y PRODUCTORES.-	925.000
229	HERMINIO DAVID BATTE MARTINEZ	3394029	148	29/02/2024	CAAGUAZÚ-TEMBIAPORA - NUEVA TOLEDO.	11/06/2024	13/06/2024	PARA REALIZAR VISITA TÉCNICA A FINCA DE PRODUCTORES Y PLANTAS DE EMPAQUE DE BANANA, Y REUNIÓN CON EXPORTADORES Y PRODUCTORES.-	925.000
230	JUAN ALCIDES GONZALEZ GILL	3651216	148	29/02/2024	CAAGUAZÚ-TEMBIAPORA - NUEVA TOLEDO.	11/06/2024	13/06/2024	TRASLADO DE LA DRA. JADIYI TORALES Y SU COMITIVA PARA REALIZAR VISITA TÉCNICA A FINCA DE PRODUCTORES Y PLANTAS DE EMPAQUE DE BANANA, Y REUNIÓN CON EXPORTADORES Y PRODUCTORES.-	925.000
231	JADIYI CONCEPCION TORALES SALINAS	2622612	148	29/02/2024	CAAGUAZÚ-TEMBIAPORA - NUEVA TOLEDO.	11/06/2024	13/06/2024	PARA REALIZAR VISITA TÉCNICA A FINCA DE PRODUCTORES Y PLANTAS DE EMPAQUE DE BANANA, Y REUNIÓN CON EXPORTADORES Y PRODUCTORES.-	925.000
232	IGOR IVAN BERNI MARECOS	5632567	148	29/02/2024	ITAPÚA - MISIONES-ENCARNACION - CORONEL BOGADO - SAN IGNACIO.	02/07/2024	05/07/2024	ASISTENCIA TÉCNICA CABLEADO DE RED Y ENTREGA DE EQUIPOS INFORMÁTICOS.-	1.295.000
233	ARNALDO DAVID CAMPPIZZ PERALTA	7074770	148	29/02/2024	ITAPÚA - MISIONES-ENCARNACION - CORONEL BOGADO - SAN IGNACIO.	02/07/2024	05/07/2024	ASISTENCIA TÉCNICA CABLEADO DE RED Y ENTREGA DE EQUIPOS INFORMÁTICOS.-	1.295.000
234	ALFREDO TORRES	807918	148	29/02/2024	CONCEPCIÓN - SAN PEDRO-YBY YAU - HORQUETA - GUAYAIBI - SANTA ROSA.	17/06/2024	21/06/2024	TRASLADO DE LOS FUNCIONARIOS DE LA AUDITORÍA INTERNA INSTITUCIONAL LA SRA. GABRIELA RIQUELME Y EL SR. ALEJANDRO DELGADO.-	1.665.000

235	UDILBERTO ALMADA OVELAR	706719	148	29/02/2024	CORDILLERA-SAN JOSÉ OBRERO.	28/05/2024	28/05/2024	REALIZAR A CAMPO PARA REALIZAR TOMA DE MUESTRAS DE BANANAS CON FINES ANALÍTICOS DE RESIDUOS DE PLAGUICIDAS. REALIZAR A CAMPO PROSPECCIÓN DE PLAGAS EN EL MARCO DEL PROGRAMA DE ALERTA Y VIGILANCIA FITOSANITARIA EN CULTIVOS DE BANANO (MUSSAS SPP) A FIN DE INFORMAR PRESENCIA DAÑOS DE LAS PLAGAS.-	185.000
236	CELSO LUIS CABRAL GONZALEZ	691279	148	29/02/2024	CORDILLERA-SAN JOSÉ OBRERO.	28/05/2024	28/05/2024	REALIZAR A CAMPO PARA REALIZAR TOMA DE MUESTRAS DE BANANAS CON FINES ANALÍTICOS DE RESIDUOS DE PLAGUICIDAS. REALIZAR A CAMPO PROSPECCIÓN DE PLAGAS EN EL MARCO DEL PROGRAMA DE ALERTA Y VIGILANCIA FITOSANITARIA EN CULTIVOS DE BANANO (MUSSAS SPP) A FIN DE INFORMAR PRESENCIA DAÑOS DE LAS PLAGAS.-	185.000
237	RODRIGO DAVID BENITEZ INSFRAN	5219262	148	29/02/2024	ALTO PARANÁ-MINGA PORÁ - SAN ALBERTO.	11/06/2024	14/06/2024	01- ACTUALIZACIÓN DE REGISTRO DE PRODUCTORES EN LA APP SENAVE-PRODUCTOR 02- CAPACITACIÓN REFERENTE AL USO DE LA APP SENAVE-PRODUCTOR 03- MUESTREO DE PRODUCTOS VEGETALES CON FINES ANALÍTICOS DE RESIDUOS DE PLAGUICIDAS.-	647.500
238	ALBERTO RENE AYALA ROMERO	2989081	148	29/02/2024	ALTO PARANÁ-MINGA PORÁ - SAN ALBERTO.	11/06/2024	14/06/2024	01- ACTUALIZACIÓN DE REGISTRO DE PRODUCTORES EN LA APP SENAVE-PRODUCTOR 02- CAPACITACIÓN REFERENTE AL USO DE LA APP SENAVE-PRODUCTOR 03- MUESTREO DE PRODUCTOS VEGETALES CON FINES ANALÍTICOS DE RESIDUOS DE PLAGUICIDAS.-	647.500
239	JOSE EDUARDO GIMENEZ DUARTE	1945683	148	29/02/2024	GUAIRÁ - CAAZAPÁ-MBOCAYATY - ÑUMÍ - SAN JUAN NEPOMUCENO.	11/06/2024	13/06/2024	COORDINACIÓN PARA CAPACITACIONES EN BIOSEGURIDAD AGRÍCOLA.-	925.000

240	MABEL SOLEDAD FERNANDEZ JARA	4537244	148	29/02/2024	GUAIRÁ - CAAZAPÁ-MBOCAYATY - ÑUMÍ - SAN JUAN NEPOMUCENO.	11/06/2024	13/06/2024	COORDINACIÓN PARA CAPACITACIONES EN BIOSEGURIDAD AGRÍCOLA.-	925.000
241	RAQUEL SOSA CORONEL	3432477	148	29/02/2024	CONCEPCIÓN-CONCEPCIÓN - HORQUETA - BELÉN - LORETO.	12/06/2024	14/06/2024	REALIZAR PROSPECCIÓN, MOINITOREO, RECEBADO Y EXTRACCIÓN DE MUESTRAS EN EL MARCO DE LOS PROGRAMAS VIGILANCIA DE MOSCAS DE LA FRUTA PRESENTES Y EXÓTICAS DE IMPORTANCIA AGRÍCOLA Y PROGRAMA DE ALERTA VIGILANCIA FITOSANITARIA EN CULTIVO DE CÍTRICOS EN CONTENCIÓN DE LA ENFERMEDAD HUANGLONGBING (HLB) DE LOS CÍTRICOS Y SU VECTOR DIAPHORINA CITRI.-	462.500
242	LUIS GALEANO ZAVALA	5583387	148	29/02/2024	CONCEPCIÓN-CONCEPCIÓN - HORQUETA - BELÉN - LORETO.	12/06/2024	14/06/2024	REALIZAR PROSPECCIÓN, MOINITOREO, RECEBADO Y EXTRACCIÓN DE MUESTRAS EN EL MARCO DE LOS PROGRAMAS VIGILANCIA DE MOSCAS DE LA FRUTA PRESENTES Y EXÓTICAS DE IMPORTANCIA AGRÍCOLA Y PROGRAMA DE ALERTA VIGILANCIA FITOSANITARIA EN CULTIVO DE CÍTRICOS EN CONTENCIÓN DE LA ENFERMEDAD HUANGLONGBING (HLB) DE LOS CÍTRICOS Y SU VECTOR DIAPHORINA CITRI.-	462.500
243	YESSICA ELIZABETH REMBACZ CHAPARRO	5740180	148	29/02/2024	BRASIL-PETROLINA.	24/06/2024	29/06/2024	PARTICIPAR DEL CURSO DE ATUALIZAÇÃO TECNOLÓGICA NA CULTURA DE MANGUEIRA IRRIGADA NO VALE DO SÃO FRANCISCO-BRASIL.-	6.007.344
244	PERLA CAROLINA BENÍTEZ DE ESTIGARRIBIA	3646788	148	29/02/2024	BRASIL-PETROLINA.	24/06/2024	29/06/2024	PARTICIPAR DEL CURSO DE ATUALIZAÇÃO TECNOLÓGICA NA CULTURA DE MANGUEIRA IRRIGADA NO VALE DO SÃO FRANCISCO-BRASIL.-	6.007.344
245	PASTOR EMILIO SORIA MELO	944130	148	29/02/2024	BRASIL-PETROLINA.	24/06/2024	29/06/2024	PARTICIPAR DEL CURSO DE ATUALIZAÇÃO TECNOLÓGICA NA CULTURA DE MANGUEIRA IRRIGADA NO VALE DO SÃO FRANCISCO-BRASIL.-	6.008.142

246	DANIEL FERNANDO IDOYAGA SANTANA	1064704	148	29/02/2024	BRASIL-PETROLINA.	24/06/2024	29/06/2024	PARTICIPAR DEL CURSO DE ATUALIZAÇÃO TECNOLÓGICA NA CULTURA DE MANGUEIRA IRRIGADA NO VALE DO SÃO FRANCISCO-BRASIL.-	6.008.142
247	DULCE SAMANTA LETIZIA FERREIRA AGUIRRE	4627284	148	29/02/2024	BRASIL-PETROLINA.	24/06/2024	29/06/2024	VISITA TÉCNICA A LA UNIDAD DE INVESTIGACIÓN EMBRAPA SEMI ARIDO, CON EL OBJETIVO DE CONOCER LOS RESULTADOS OBTENIDOS EN LA PRODUCCIÓN Y COMERCIALIZACIÓN DE MANGO.-	6.007.344
248	PASTOR EMILIO SORIA MELO	944130	148	29/02/2024	ALTO PARANÁ - SAN PEDRO - AMAMBAY - PARAGUARI - MINGA GUAZÚ - YGUAZÚ - GUAYAIBI - YRYBUCUA - BELLA VISTA - LA COLMENA.	19/06/2024	22/06/2024	PARTICIPAR A LA REUNIÓN DE TRABAJO SOBRE LA SITUACIÓN DE LOS PRODUCTORES CON INTENDENTES DE LOS DIST. DE YGUAZÚ Y MINGA GUAZÚ. REUNIÓN CON PRODUCTORES DE PIÑA Y BANANA EN EL DIST. DE GUAYAIBI Y YRYBUCUA - DPTO. DE SAN PEDRO. PARTICIPAR Y ACOMPAÑAR AL SR. MINISTRO DE AGR. Y GANADERÍA, AL ACTO DE ENTREGA DE INSUMOS AGRÍCOLAS. PARTIC. Y ACOMPAÑAR AL DIA DE GOB. DEL SR. PDTE. DE LA REP. Y AL MINISTRO.	1.295.000
249	ANGEL DAVID IRALA ÁVALOS	4155434	148	29/02/2024	ALTO PARANÁ - SAN PEDRO - AMAMBAY - PARAGUARI- MINGA GUAZÚ - YGUAZÚ - GUAYAIBI - YRYBUCUA - BELLA VISTA - LA COLMENA.	19/06/2024	22/06/2024	PARTIC. Y ACOMPAÑAR AL SR. PDTE. ING. AGR. PASTOR SORIA A LA REUNION DE TRABAJO SOBRE LA SITUACIÓN DE LOS PROD. CON INTENDENTES DE LOS DIST. YGUAZÝ Y MINGA GUAZÚ REUNIÓN CON PROD. DE PIÑA Y BANANA EN EL DIST. GUAYAIBI Y YRYBUCUA, SAN PEDRO. PARTIC. Y ACOMP. AL SR. MINISTRO DE AGR. Y GANADERIA, AL ACTO DE ENTREGA DE INS. AGRÍCOLA. PARTIC. Y ACOMP. AL DÍA DE GOB. DEL SR. PDTE. DE LA REP.Y ALMINISTRO	1.295.000
250	BENICIO MANUEL TALAVERA BARRIENTOS	1027806	148	29/02/2024	ALTO PARANÁ - SAN PEDRO - AMAMBAY - PARAGUARI- MINGA GUAZÚ - YGUAZÚ - GUAYAIBI - YRYBUCUA - BELLA VISTA - LA COLMENA.	19/06/2024	22/06/2024	PARA REALIZAR TRASLADO Y CUSTODIO DEL PRESIDENTE ING. AGR. PASTOR SORIA Y AL DIRECTOR DE GABINETE, QUIENES VIAJARÁN AL DEPARTAMENTO DE ALTO PARANÁ, SAN PEDRO, AMAMBAY Y PARAGUARÍ, LA COLMENA.-	1.295.000

251	MARTIN PEREZ SILVA	661628	148	29/02/2024	ALTO PARANÁ-CIUDAD DEL ESTE.	17/06/2024	18/06/2024	REALIZAR TRASLADO Y ENTREGA DE MUEBLES PARA OFICINA OPI-CDE/PUENTE.-	555.000
252	DENIS ANTONIO MERELES	3339591	148	29/02/2024	ALTO PARANÁ-CIUDAD DEL ESTE.	17/06/2024	18/06/2024	REALIZAR TRASLADO Y ENTREGA DE MUEBLES PARA OFICINA OPI-CDE/PUENTE.-	555.000
253	GUIDO CARDOZO RECALDE	758198	148	29/02/2024	ALTO PARANÁ-CIUDAD DEL ESTE.	17/06/2024	18/06/2024	REALIZAR TRASLADO Y ENTREGA DE MUEBLES PARA OFICINA OPI-CDE/PUENTE.-	555.000
254	FELISA CONCEPCIÓN GOMEZ INSFRAN	1337227	148	29/02/2024	CAAZAPÁ - GUAIRÁ-MBOCAYATY - SAN JUAN NEPOMUCENO.	11/06/2024	13/06/2024	INSPECCIÓN DE VIVEROS DE PRODUCCIÓN DE PLANTINES COMERCIALES DE CÍTRICOS.-	925.000
255	ALVARO ELIAS BIBOLINI RIVAROLA	3251577	148	29/02/2024	CAAZAPÁ - CAAZAPÁ-MBOCAYATY - SAN JUAN NEPOMUCENO.	11/06/2024	13/06/2024	INSPECCIÓN DE VIVEROS DE PRODUCCIÓN DE PLANTINES COMERCIALES DE CÍTRICOS.-	925.000
256	JORGE ANATOL MOULARD DUARTE	1006046	148	29/02/2024	CAAZAPÁ - GUAIRÁ-MBOCAYATY - SAN JUAN NEPOMUCENO.	11/06/2024	13/06/2024	TRASLADO DE FUNCIONARIOS.-	925.000
257	NESTOR ALBINO CARDOZO PESOA	1526523	148	29/02/2024	CANINDEYÚ-KATUETE.	18/06/2024	20/06/2024	TRASLADO DEL FUNCIONARIO DEL DEPARTAMENTO DE TRANSPARENCIA Y ANTICORRUPCIÓN EL SR. DERLIS ROJAS.-	925.000
258	JOSE IGNACIO IRALA GARCETE	2343916	148	29/02/2024	AMAMBAY - CONCEPCIÓN-P.J.CABALLERO - CONCEPCIÓN - YBY YAU - HORQUETA.	18/06/2024	21/06/2024	TRASLADO DE LAS FUNCIONARIAS DE LA DIRECCIÓN DE GESTIÓN DE PERSONAS LAS SRAS. MAKERLI BENEGAS Y CINTHIA PORTILLO.-	1.295.000
259	OSCAR LUIS AVALOS MENDEZ	2892080	148	29/02/2024	MISIONES - ÑEEMBUCÚ-SANTA ROSA - CERRITO.	19/06/2024	21/06/2024	TRASLADO DE LAS FUNCIONARIAS DE LA DIREC. DE BIOSEGURIDAD AGRÍCOLA LAS SRAS. MABEL FERNANDEZ Y ESTELA ACOSTA.-	925.000

260	OSCAR MANUEL FRESCURA GOMEZ	2243145	148	29/02/2024	CANINDEYÚ-NUEVA ESPERANZA.	18/06/2024	19/06/2024	TRASLADO DE LOS FUNCIONARIOS DE LA DIRECCIÓN DE AGROQUÍMICOS LAS SRAS. ANALÍA MACIEL, ANA GONZÁLEZ Y LOS PASANTES LOS SRES. JOSUÉ CESPEDES Y DANIEL LÓPEZ.-	555.000
261	SERGIO DANIEL ALMANDO DURE	3801015	148	29/02/2024	ALTO PARANÁ-IRUÑA - PARANAMBU.	18/06/2024	21/06/2024	01- ACTUALIZACIÓN DE REGISTRO DE PRODUCTORERS EN LA APP SENAVE-PRODUCTOR. 02- CAPACITACIÓN REFERENTE AL USO DE LA APP SENAVE-PRODUCTOR. 03- MUESTREO DE PRODUCTOS VEGETALES CON FINES ANALÍTICOS DE RESIDUOS DE PLAGUICIDAS.-	647.500
262	MILCIADES HUMBERTO SOSA SANABRIA	4394554	148	29/02/2024	ALTO PARANÁ-IRUÑA - PARANAMBU.	18/06/2024	21/06/2024	01- ACTUALIZACIÓN DE REGISTRO DE PRODUCTORERS EN LA APP SENAVE-PRODUCTOR. 02- CAPACITACIÓN REFERENTE AL USO DE LA APP SENAVE-PRODUCTOR. 03- MUESTREO DE PRODUCTOS VEGETALES CON FINES ANALÍTICOS DE RESIDUOS DE PLAGUICIDAS.-	647.500
263	CARMEN VIVIANA PINTOS CORTESSI	3368823	148	29/02/2024	PARAGUARÍ - CORDILLERA - SAN PEDRO-CAAPUCÚ - ARROYOS Y ESTEROS - YRYBUCUA.	18/06/2024	20/06/2024	SUPERVISIÓN DE LAS ACTIVIDADES DENTRO DEL MARCO DEL PROGRAMA DE VIGILANCIA FITOSANITARIA PARA PLAGA DE GRANOS ALMACENADOS CON ÉNFASIS EN TROGODERMA GRANARIUM EVERTS (2012). COORDINACIÓN DE ACTIVIDADES EN EL MARCO DE LA EXPORTACIÓN DE BANANA A CHILE.-	925.000
264	ANDREA SOLEDAD PIÑANEZ ORTIZ	4948482	148	29/02/2024	PARAGUARÍ - CORDILLERA - SAN PEDRO-CAAPUCÚ - ARROYOS Y ESTEROS - YRYBUCUA.	18/06/2024	20/06/2024	SUPERVISIÓN DE LAS ACTIVIDADES DENTRO DEL MARCO DEL PROGRAMA DE VIGILANCIA FITOSANITARIA PARA PLAGA DE GRANOS ALMACENADOS CON ÉNFASIS EN TROGODERMA GRANARIUM EVERTS (2012). COORDINACIÓN DE ACTIVIDADES EN EL MARCO DE LA EXPORTACIÓN DE BANANA A CHILE.-	925.000

265	MAURO MARCELO GOMEZ ORREGO	2375578	148	29/02/2024	CANINDEYÚ-CORPUS CHRISTI - CURUGUATY - PUENTE KYJHÁ - YASY CAÑY.	18/06/2024	20/06/2024	TRASLADO DE LOS FUNCIONARIOS DE LA DICAO PARA LAS ACTIVIDADES DE FISCALIZAR A PRODUCTORES Y FINCAS QUE EMITAN DOCUMENTOS DE TRAZABILIDAD VEGETAL (DTVE).- 925.000
266	HUGO FRANCISCO BRUNING ALVARENGA	3226014	148	29/02/2024	ALTO PARANÁ-CIUDAD DEL ESTE - MINGA GUAZÚ - COL YGUAZÚ.	17/06/2024	20/06/2024	IMPLEMENTACIÓN DEL PLAN PILLOTO DE ENTREGA ANTICIPADA DE ETIQUETAS CODIFICADAS DE PRODUCTOS VEGETALES. VISITA A AUTORIDADES LOCALES (CONSULADO, ADMINISTRADOR DE ADUANA Y PUERTO, MAPA) VISITA A LA OFICINAS DE PUNTO DE INSPECCIÓN Y A LAS OFICINAS REGIONALES DEL DEPARTAMENTO.- 1.295.000
267	OSCAR MARTIN ORTIZ ARAUJO	2120765	148	29/02/2024	ALTO PARANÁ-CIUDAD DEL ESTE - MINGA GUAZÚ - COL YGUAZÚ.	17/06/2024	20/06/2024	IMPLEMENTACIÓN DEL PLAN PILLOTO DE ENTREGA ANTICIPADA DE ETIQUETAS CODIFICADAS DE PRODUCTOS VEGETALES. VISITA A AUTORIDADES LOCALES (CONSULADO, ADMINISTRADOR DE ADUANA Y PUERTO, MAPA) VISITA A LA OFICINAS DE PUNTO DE INSPECCIÓN Y A LAS OFICINAS REGIONALES DEL DEPARTAMENTO.- 1.295.000
268	MARIA DEL CARMEN BERNI FLORES	1201180	148	29/02/2024	ALTO PARANÁ- CIUDAD DEL ESTE - MINGA GUAZÚ - COL YGUAZÚ.	17/06/2024	20/06/2024	IMPLEMENTACIÓN DEL PLAN PILLOTO DE ENTREGA ANTICIPADA DE ETIQUETAS CODIFICADAS DE PRODUCTOS VEGETALES. VISITA A AUTORIDADES LOCALES (CONSULADO, ADMINISTRADOR DE ADUANA Y PUERTO, MAPA) VISITA A LA OFICINAS DE PUNTO DE INSPECCIÓN Y A LAS OFICINAS REGIONALES DEL DEPARTAMENTO.- 1.295.000
269	ESTEBAN NICOLAS ARECO MERELES	3637811	148	29/02/2024	ALTO PARANÁ-CIUDAD DEL ESTE - MINGA GUAZÚ - COL YGUAZÚ.	17/06/2024	20/06/2024	COBERTURA, TOMA DE IMÁGENES, VIDEOS Y ENTREVISTAS EN EL MARCO DEL LANZAMIENTO DEL PLAN PILOTO DE ENTREGA ANTICIPADA DE ETIQUETAS CODIFICADAS.- 1.295.000

270	EDGAR RAMON FERREIRA VILLALBA	2601818	148	29/02/2024	CENTRAL-SAN LORENZO.	18/06/2024	20/06/2024	"XL SESIÓN DE LA REUNIÓN ESPECIALIZADA DE AGRICULTURA FAMILIAR DEL MERCOSUR AMPLIADO".-	1.150.000
271	LAURA BEATRIZ RUIZ DIAZ DE YBAÑEZ	3385968	148	29/02/2024	MISIONES-AYOLAS.	20/06/2024	20/06/2024	PROSPECCIÓN DEL GORGOJO KHAPRA (TROGODERMA GRANARIUM), REALIZADAS EN TRAMPAS TIPO DOMO COMO MONITOREO PREVENTIVO EN GRANOS DE ARROZ, EN LA EMPRESA AGROGANADERA SANTIAGO S.A. CON EL FIN DE DAR CUMPLIMIENTO A LA RESOLUCIÓN N° 870/21.-	185.000
272	VANESSA LILIANA AYALA MAIDANA	4112473	148	29/02/2024	MISIONES-AYOLAS.	20/06/2024	20/06/2024	PROSPECCIÓN DEL GORGOJO KHAPRA (TROGODERMA GRANARIUM), REALIZADAS EN TRAMPAS TIPO DOMO COMO MONITOREO PREVENTIVO EN GRANOS DE ARROZ, EN LA EMPRESA AGROGANADERA SANTIAGO S.A. CON EL FIN DE DAR CUMPLIMIENTO A LA RESOLUCIÓN N° 870/21.-	185.000
273	NELSON GABRIEL MARIN CORONEL	5168391	148	29/02/2024	SAN PEDRO-GUAYAIBI.	11/06/2024	11/06/2024	EXTRACCIÓN DE MUESTRAS DE GRANOS DE SÉSAMO CON FINES DE EXPORTACIÓN A JAPÓN.-	185.000
274	ENRIQUE FABIAN NUÑEZ PAREDES	3485778	148	29/02/2024	SAN PEDRO-GUAYAIBI.	11/06/2024	11/06/2024	EXTRACCIÓN DE MUESTRAS DE GRANOS DE SÉSAMO CON FINES DE EXPORTACIÓN A JAPÓN.-	185.000
275	ARNALDO DANIEL CACERES BRITEZ	5355957	148	29/02/2024	GUAIRÁ-VILLARRICA.	18/06/2024	21/06/2024	ACOMPAÑAMIENTO Y APOYO TÉCNICO A LA OFICINA REGIONAL GUAIRÁ.-	1.295.000
276	ERNESTO ANTONIO GONZALEZ GONZALEZ	3562654	148	29/02/2024	GUAIRÁ-VILLARRICA.	18/06/2024	21/06/2024	ACOMPAÑAMIENTO Y APOYO TÉCNICO A LA OFICINA REGIONAL GUAIRÁ.-	1.295.000
277	ALFREDO GRYCIUK ALMEIDA	814657	148	29/02/2024	ALTO PARANA-CIUDAD DEL ESTE.	06/06/2024	07/06/2024	TOMA DE MUESTRAS DE PLAGUICIDAS DEL DEPÓSITO TENONDETÉ.-	555.000

278	MARIANO FRANCO AQUINO	824592	148	29/02/2024	CORDILLERA-ARROYOS Y ESTEROS.	13/06/2024	13/06/2024	REALIZAR TRASLADO DE TÉCNICOS PARA RECOLECCIÓN DE MUESTRAS ENTOMOLÓGICAS DE TRAMPAS DOMO, CAMBIO DE TRAMPAS AMARILLAS Y RECEBADO DE TRAMPAS MCPHAIL PARA VIGILANCIA FITOSANITARIA.-	185.000
279	ANGELINA SANCHEZ RAMÍREZ	654367	148	29/02/2024	CORDILLERA-ARROYOS Y ESTEROS.	13/06/2024	13/06/2024	REALIZAR TRASLADO DE TÉCNICOS PARA RECOLECCIÓN DE MUESTRAS ENTOMOLÓGICAS DE TRAMPAS DOMO, CAMBIO DE TRAMPAS AMARILLAS Y RECEBADO DE TRAMPAS MCPHAIL PARA VIGILANCIA FITOSANITARIA.-	185.000
280	CELSO RAMON NUÑEZ RUIZ	3546421	148	29/02/2024	AMAMBAY -CAPITÁN BADO - KARAPAI.	17/06/2024	17/06/2024	PROSPECCIÓN EN PLANTAS DE CULTIVOS DE CÍTRICOS Y MIRTO EN TRANSPATIO DE CASA, LUGARES DE RECRERACIÓN Y ESPACIOS PÚBLICOS CON EL FIN DE REALIZAR EL MUESTREO DE HOJAS EN CÍTRICOS, INFORMAR SOBRE POSIBLES SOSPECHAS DE HLB, GEOREFERENCIAR EL ÁREA, RECOMENDAR A LOS POBLADORES SOBRE EL CONTROL Y MANEJO DE LAS MISMAS.-	185.000
281	CRISTIAN RAMON BRITEZ OSORIO	3599560	148	29/02/2024	AMAMBAY -CAPITÁN BADO - KARAPAI.	17/06/2024	17/06/2024	PROSPECCIÓN EN PLANTAS DE CULTIVOS DE CÍTRICOS Y MIRTO EN TRANSPATIO DE CASA, LUGARES DE RECRERACIÓN Y ESPACIOS PÚBLICOS CON EL FIN DE REALIZAR EL MUESTREO DE HOJAS EN CÍTRICOS, INFORMAR SOBRE POSIBLES SOSPECHAS DE HLB, GEOREFERENCIAR EL ÁREA, RECOMENDAR A LOS POBLADORES SOBRE EL CONTROL Y MANEJO DE LAS MISMAS.-	185.000
282	GUSTAVO ELCIDE GONZALEZ GONZALEZ	1602517	148	29/02/2024	PARAGUARÍ-LA COLMENA.	18/06/2024	18/06/2024	COLECTA DE INSECTOS DE TRAMPAS PARA MOSCAS MCPHAIL INSTALADAS DENTRO DEL PREDIO CITRIPAR.-	185.000

283	FRANCISCA NOEMI VEGA ESPINOLA	4530260	148	29/02/2024	PARAGUARÍ-LA COLMENA.	18/06/2024	18/06/2024	COLECTA DE INSECTOS DE TRAMPAS PARA MOSCAS MCPHAIL INSTALADAS DENTRO DEL PREDIO CITRIPAR.-	185.000
284	CELSO RAMON NUÑEZ RUIZ	3546421	148	29/02/2024	AMAMBAY -CAPITÁN BADO - KARAPAI.	14/06/2024	14/06/2024	PROSPECCIÓN, DETECCIÓN Y CUANTIFICACIÓN DE NIDOS DE HORMIGAS CORTADORAS A FIN DE INFORMAR LAS FINCAS AFECTADAS Y GEOREFERENCIAR EL ÁREA PARA LUEGO LLEVAR A CABO POSTERIORES CAPACITACIONES A PRODUCTORES DE LA ZONA DE AMAMBAY PARA EL CONTROL DE LAS MISMAS Y CON EL OBJETIVO DE CUMPLIR CON EL PROGRAMA NACIONAL DE HORMIGAS CORTADORAS.-	185.000
285	CRISTIAN RAMON BRITEZ OSORIO	3599560	148	29/02/2024	AMAMBAY -CAPITÁN BADO - KARAPAI.	14/06/2024	14/06/2024	PROSPECCIÓN, DETECCIÓN Y CUANTIFICACIÓN DE NIDOS DE HORMIGAS CORTADORAS A FIN DE INFORMAR LAS FINCAS AFECTADAS Y GEOREFERENCIAR EL ÁREA PARA LUEGO LLEVAR A CABO POSTERIORES CAPACITACIONES A PRODUCTORES DE LA ZONA DE AMAMBAY PARA EL CONTROL DE LAS MISMAS Y CON EL OBJETIVO DE CUMPLIR CON EL PROGRAMA NACIONAL DE HORMIGAS CORTADORAS.-	185.000
286	MABEL SOLEDAD FERNANDEZ JARA	4537244	148	29/02/2024	MISIONES - ÑEEMBUCÚ-SANTA ROSA - CERRITO.	19/06/2024	21/06/2024	MONITOREO DE CULTIVOS OGM COMERCIAL (ALGODÓN).-	925.000
287	ESTELA ACOSTA ROMERO	1972038	148	29/02/2024	MISIONES - ÑEEMBUCÚ-SANTA ROSA - CERRITO.	19/06/2024	21/06/2024	MONITOREO DE CULTIVOS OGM COMERCIAL (ALGODÓN).-+	925.000

288	RICARDO MARCIAL LOPEZ TORRES	4599105	148	29/02/2024	SAN PEDRO-GUAYAIBI.	24/06/2024	28/06/2024	REALIZAR INSTALACIÓN, MANTENIMIENTO DE EQUIPOS INFORMÁTICOS Y ASISTENCIA TÉCNICA (HARDWARE-SOFTWARE-REDES).-	1.665.000
289	MARIA LAURA VERA SOSA	3443188	148	29/02/2024	ALTO PARANÁ-ITAKYRY.	27/06/2024	28/06/2024	PARTICIPAR EN LOS TALLERES A REALIZARSE CON ACTORES DE LA CADENA DE LA YERBA MATE EN EL MARCO DE LA ACTUALIZACIÓN DEL PLAN NACIONAL DE LA YERBA MATE.-	555.000
290	LUIS BENIGNO ABENTE	253965	148	29/02/2024	ALTO PARANÁ-ITAKYRY.	27/06/2024	28/06/2024	PARTICIPAR EN LOS TALLERES A REALIZARSE CON ACTORES DE LA CADENA DE LA YERBA MATE EN EL MARCO DE LA ACTUALIZACIÓN DEL PLAN NACIONAL DE LA YERBA MATE.-	555.000
291	MAURO MARCELO GOMEZ ORREGO	2375578	148	29/02/2024	ALTO PARANÁ-ITAKYRY.	27/06/2024	28/06/2024	TRASLADAR A FUNCIONARIO DE LA DICAO PARA PARTICIPAR EN LOS TALLERES A REALIZARSE CON ACTORES DE LA CADENA DE LA YERBA MATE EN EL MARCO DE LA ACTUALIZACIÓN DEL PLAN NACIONAL DE LA YERBA MATE.-	555.000
292	DAVID LEOPOLDO MENDEZ SAMUDIO	4886605	148	29/02/2024	CENTRAL-SAN LORENZO.	18/06/2024	20/06/2024	PARTICIPACIÓN EN LA "XL SESIÓN DE LA REUNIÓN ESPECIALIZADA DE AGRICULTURA FAMILIAR DEL MERCOSUR AMPLIADO".-	925.000
293	CELSO RAMON NUÑEZ RUIZ	3546421	148	29/02/2024	AMAMBAY -CAPITÁN BADO - KARAPAI.	21/06/2024	21/06/2024	PROSPECCIÓN Y MONITOREO DE CULTIVOS EXTENSIVOS EN PLANTACIONES DE TRIGO Y MAÍZ CON EL FIN DE REALIZAR LA PLANILLA DE PROSPECCIÓN, TOMA DE DATOS DE MUESTREO Y REMITIR AL LABORATORIO CUMPLIENDO CON EL PROGRAMA NACIONAL DE VIGILANCIA FITOSANITARIA EN EL DEPARTAMENTO DE AMAMBAY.-	185.000

294	CRISTIAN RAMON BRITEZ OSORIO	3599560	148	29/02/2024	AMAMBAY -CAPITÁN BADO - KARAPAI.	21/06/2024	21/06/2024	PROSPECCIÓN Y MONITOREO DE CULTIVOS EXTENSIVOS EN PLANTACIONES DE TRIGO Y MAÍZ CON EL FIN DE REALIZAR LA PLANILLA DE PROSPECCIÓN, TOMA DE DATOS DE MUESTREO Y REMITIR AL LABORATORIO CUMPLIENDO CON EL PROGRAMA NACIONAL DE VIGILANCIA FITOSANITARIA EN EL DEPARTAMENTO DE AMAMBAY.-	185.000
295	ARNALDO RAMON CANTERO RIVAS	3692978	148	29/02/2024	CONCEPCIÓN-HORQUETA - BELÉN - LORETO.	19/06/2024	21/06/2024	- TOMA DE MUESTRAS CON FINES ANALÍTICOS DE RESIDUOS DE PLAGUICIDAS Y OTROS CONTAMINANTES EN EL MARCO DEL MONITOREO DE PRODUCCIÓN VEGETALES (TIPO DE ANÁLISIS: MULTI RESIDUO), RUBROS: TOMATE, LOCOTE Y REPOLLO. REALIZAR ENCUESTAS DE USO DE PRODUCTOS FITOSANITARIOS EN LOS RUBROS: TOMATE Y LOCOTE. REALIZAR PROSPECCIÓN DE HORMIGAS CORTADORAS A FIN DE INFORMAR PRESENCIA Y DAÑOS DE LA PLAGA.-	462.500
296	VIDAL ANTONIO QUINTANA SILVA	3462371	148	29/02/2024	CONCEPCIÓN-HORQUETA - BELÉN - LORETO.	19/06/2024	21/06/2024	- TOMA DE MUESTRAS CON FINES ANALÍTICOS DE RESIDUOS DE PLAGUICIDAS Y OTROS CONTAMINANTES EN EL MARCO DEL MONITOREO DE PRODUCCIÓN VEGETALES (TIPO DE ANÁLISIS: MULTI RESIDUO), RUBROS: TOMATE, LOCOTE Y REPOLLO. REALIZAR ENCUESTAS DE USO DE PRODUCTOS FITOSANITARIOS EN LOS RUBROS: TOMATE Y LOCOTE. REALIZAR PROSPECCIÓN DE HORMIGAS CORTADORAS A FIN DE INFORMAR PRESENCIA Y DAÑOS DE LA PLAGA.-	462.500
297	RUBEN ANTONIO TORRES BENTO	612241	148	29/02/2024	PARAGUARÍ-CAAPUCÚ.	27/06/2024	27/06/2024	COLECTA DE INSECTOS DE TRAMPAS TIPO DOMO, INSTALADAS EN EL MOLINO DE LA EMPRESA ARROCERA FARMER S.A.-	185.000

298	CARLOS ARIEL DELGADO TORRES	2333381	148	29/02/2024	PARAGUARÍ-CAAPUCÚ.	27/06/2024	27/06/2024	COLECTA DE INSECTOS DE TRAMPAS TIPO DOMO, INSTALADAS EN EL MOLINO DE LA EMPRESA ARROCERA FARMER S.A.-	185.000
299	INGRID JOHANA BERNAL AYALA	3184285	148	29/02/2024	CAAGUAZÚ - ALTO PARANÁ-CORONEL OVIEDO - CIUDAD DEL ESTE - MINGA GUAZÚ - YGUAZÚ - ACI SANTA HELENA.	25/06/2024	28/06/2024	CONTROL Y PERMANENCIA DE FUNCIONARIOS EN SU LUGAR DE TRABAJO ASESORAR Y ORIENTAR A LOS FUNCIONARIOS DEL SENAVE SOBRE LOS ASPECTOS RELACIONADOS A LOS PROCESOS O SOLICITUDES DE PERMISOS Y EL NUEVO PERMISO A SER UTILIZADO.-	1.295.000
300	ROSINA MARIA ROJAS MARECOS	2297052	148	29/02/2024	CAAGUAZÚ - ALTO PARANÁ-CORONEL OVIEDO - CIUDAD DEL ESTE - MINGA GUAZÚ - YGUAZÚ - ACI SANTA HELENA.	25/06/2024	28/06/2024	ENTREGA DE BOTIQUINES. ENTREGA DE CARNET Y GUÍA DEL SEGURO MÉDICO- CAPACITACIÓN SOBRE EL ALCANCE DE COBERTURA MÉDICA Y LOS SERVIDORES DE SALUD HABILITADOS PARA LOS SERVIDORES PÚBLICOS.-	1.295.000
301	NESTOR DANIEL CHAPARRO MORENO	1301723	148	29/02/2024	CORDILLERA-ARROYOS Y ESTEROS.	19/06/2024	19/06/2024	REALIZAR TRASLADO DE TÉCNICOS PARA RECOLECCIÓN DE MUESTRAS ENTOMOLÓGICAS DE TRAMPAS DOMO, CAMBIO DE TRAMPAS AMARILLAS Y RECEBADO DE TRAMPAS MCPHAIL PARA VIGILANCIA FITOSANITARIA.-	185.000
302	MARIANO FRANCO AQUINO	824592	148	29/02/2024	CORDILLERA-ARROYOS Y ESTEROS.	19/06/2024	19/06/2024	REALIZAR TRASLADO DE TÉCNICOS PARA RECOLECCIÓN DE MUESTRAS ENTOMOLÓGICAS DE TRAMPAS DOMO, CAMBIO DE TRAMPAS AMARILLAS Y RECEBADO DE TRAMPAS MCPHAIL PARA VIGILANCIA FITOSANITARIA.-	185.000
303	ROBERTO GIMENEZ GÓMEZ	4446504	148	29/02/2024	BOQUERÓN-MCAL.ESTIGARRIBIA.	26/06/2024	28/06/2024	REALIZAR EVALUACIÓN DE LA PERCEPCIÓN EN CUÁNTO A TRANSPARENCIA Y ANTICORRUPCIÓN; Y REALIZAR LA EVALUACIÓN DE THE INTEGRITY APP.-	925.000

304	LUIS MARIA COLMAN MORO	4277947	148	29/02/2024	SAN PEDRO - CONCEPCIÓN - AMAMBAY-SAN ESTANISLAO - HORQUETA - BELLA VISTA.	26/06/2024	28/06/2024	REALIZAR ENTREGA DE INFORME AL MINISTERIO PÚBLICO, ENTREGA DE NOTIFICACIÓN Y RESPUESTA A LA MUNICIPALIDAD DE HORQUETA.-	925.000
305	LORENZA ASTERIA CARDOZO DE CESPEDES	1558623	148	29/02/2024	CAAGUAZÚ - ALTO PARANÁ-CARAYAÓ - CAAGUAZÚ - SIMÓN BOLIVAR - DR. JUAN M. FRUTOS - MINGA GUAZÚ - HERNANDARIAS - SAN ALBERTO - YGUAZÚ.	25/06/2024	28/06/2024	REALIZAR VERIFICACIÓN IN SITU A EMPRESA EN SITUACIÓN DE REGISTROS VENCIDOS (NOTIFICAR). EL MISMO OBEDECE A LOS FINES DE DEPURAR EL SISTEMA SIRUS - TES.-	1.295.000
306	GUSTAVO YSMAEL TRINIDAD LOPEZ	3029626	148	29/02/2024	CAAGUAZÚ - ALTO PARANÁ-CARAYAÓ - CAAGUAZÚ - SIMÓN BOLIVAR - DR. JUAN M. FRUTOS - MINGA GUAZÚ - HERNANDARIAS - SAN ALBERTO - YGUAZÚ.	25/06/2024	28/06/2024	REALIZAR VERIFICACIÓN IN SITU A EMPRESA EN SITUACIÓN DE REGISTROS VENCIDOS (NOTIFICAR). EL MISMO OBEDECE A LOS FINES DE DEPURAR EL SISTEMA SIRUS - TES.-	1.295.000
307	HUGO FRANCISCO BRUNING ALVARENGA	3226014	148	29/02/2024	ITAPÚA-CARLOS A. LÓPEZ.	20/05/2024	21/05/2024	REPRESENTACIÓN INSTITUCIONAL.-	555.000
308	MARIO ANTONIO TORRES ACOSTA	4450914	148	29/02/2024	PARAGUARÍ-CAAPUCÚ.	21/06/2024	21/06/2024	COLECTA DE INSECTOS DE TRAMPAS TIPO DOMO, INSTALADAS EN EL MOLINO DE LA EMPRESA ARROCERA FARMER S.A.-	185.000
309	ENMANUEL ESPINOLA AREVALOS	787322	148	29/02/2024	PARAGUARÍ-CAAPUCÚ.	21/06/2024	21/06/2024	COLECTA DE INSECTOS DE TRAMPAS TIPO DOMO, INSTALADAS EN EL MOLINO DE LA EMPRESA ARROCERA FARMER S.A.-	185.000
310	VICENTE HUGO ALVARENGA GIMENEZ	1419660	148	29/02/2024	MISIONES-CORATEI - YABEBYRY - PANCHITO LÓPEZ.	21/06/2024	21/06/2024	PROSPECCIÓN, MONITOREO, RECEBADO E INSTALACIÓN DE TRAMPAS PEGAJOSAS Y AMARILLAS, CON ÉNFASIS EN LA DETECCIÓN DE LA ENFERMEDAD HLB Y DEL VECTOR (DIAPHORINA CITRI) EN CULTIVOS DE CÍTRICOS Y MIRTO (MURRAYA PANICULATA).-	185.000

311	MIRIAN BEATRIZ VEGA MENDEZ	5058309	148	29/02/2024	MISIONES-CORATEI - YABEBYRY - PANCHITO LÓPEZ.	21/06/2024	21/06/2024	PROSPECCIÓN, MONITOREO, RECEBADO E INSTALACIÓN DE TRAMPAS PEGAJOSAS Y AMARILLAS, CON ÉNFASIS EN LA DETECCIÓN DE LA ENFERMEDAD HLB Y DEL VECTOR (DIAPHORINA CITRI) EN CULTIVOS DE CÍTRICOS Y MIRTO (MURRAYA PANICULATA).-	185.000
312	FERMIN GUZMAN VEGA CARDOZO	3009259	148	29/02/2024	ITAPÚA-SAN JUAN DEL PARANÁ - CAMBYRETA - NUEVA ALBORADA - CAP. MIRANDA - SANT´SISIMA TRINIDAD DEL PARANÁ - JOSÉ LEANDRO OVIEDO.	20/06/2024	21/06/2024	MONITOREO, RECEBADO DE TRAMPAS TIPO MCPHAIL Y PEGAJOSAS Y COLECTAS DE INSECTOS, ESTABLECIDOS DENTRO DEL PROGRAMA DE VIGILANCIA DE MOSCAS DE LA FRUTA CON ÉNFASIS EN DROSOPHILA SUZUKI, INSTALADAS EN LOS DISTRITOS DE SAN JUAN DEL PARANÁ - CAMBYRETA - NUEVA ALBORADA - CAP. MIRANDA - SANT´SISIMA TRINIDAD DEL PARANÁ - JOSÉ LEANDRO OVIEDO.	277.500
313	LEONARDO BRUNAGA DUARTE	3428714	148	29/02/2024	ITAPÚA-SAN JUAN DEL PARANÁ - CAMBYRETA - NUEVA ALBORADA - CAP. MIRANDA - SANT´SISIMA TRINIDAD DEL PARANÁ - JOSÉ LEANDRO OVIEDO.	20/06/2024	21/06/2024	MONITOREO, RECEBADO DE TRAMPAS TIPO MCPHAIL Y PEGAJOSAS Y COLECTAS DE INSECTOS, ESTABLECIDOS DENTRO DEL PROGRAMA DE VIGILANCIA DE MOSCAS DE LA FRUTA CON ÉNFASIS EN DROSOPHILA SUZUKI, INSTALADAS EN LOS DISTRITOS DE SAN JUAN DEL PARANÁ - CAMBYRETA - NUEVA ALBORADA - CAP. MIRANDA - SANT´SISIMA TRINIDAD DEL PARANÁ - JOSÉ LEANDRO OVIEDO.	277.500
314	JORGE RAMON BRITEZ MOREIRA	4560449	148	29/02/2024	PARAGUARÍ - ALTO PARANÁ-LA COLMENA - HERNANDARIAS - JUAN E. O´LEARY.	18/06/2024	20/06/2024	LANZAMIENTO DE LA PRODUCCIÓN DE PAPA SEMILLA Y CONTROL DE COMERCIO DE SEMILLAS.-	925.000
315	BERNARDO DELVALLE OJEDA	1293863	148	29/02/2024	PARAGUARÍ - ALTO PARANÁ-LA COLMENA - HERNANDARIAS - JUAN E. O´LEARY	18/06/2024	20/06/2024	LANZAMIENTO DE LA PRODUCCIÓN DE PAPA SEMILLA Y CONTROL DE COMERCIO DE SEMILLAS.-	925.000

316	SANTIAGO GASPAR BENITEZ VERA	2497950	148	29/02/2024	PARAGUARÍ - ALTO PARANÁ-LA COLMENA - HERNANDARIAS - JUAN E. O´LEARY	18/06/2024	20/06/2024	LANZAMIENTO DE LA PRODUCCIÓN DE PAPA SEMILLA Y CONTROL DE COMERCIO DE SEMILLAS.-	925.000
317	DANIEL FERNANDO IDOYAGA SANTANA	1064704	148	29/02/2024	PARAGUARÍ - ALTO PARANÁ-LA COLMENA - HERNANDARIAS - JUAN E. O´LEARY.	18/06/2024	20/06/2024	LANZAMIENTO DE LA PRODUCCIÓN DE PAPA SEMILLA Y CONTROL DE COMERCIO DE SEMILLAS.-	925.000
318	LORENA ISABEL CHAPARRO HANEMAN	4175662	148	29/02/2024	CONCEPCIÓN - AMAMBAY - CANINDEYÚ-CONCEPCIÓN - PEDRO JUAN CABALLERO - SALTO DEL GUAIRÁ.	24/06/2024	28/06/2024	REALIZAR UNA VERIFICACIÓN A LA OTA 31/24 - INGRESOS POR FACTURACIÓN ELECTRÓNICA.-	1.665.000
319	CRISTHIAN FABIAN MEDINA LOPEZ	3590291	148	29/02/2024	PARAGUARI - CORDILLERA - SAN PEDRO-CAAPUCÚ - ARROYOS Y ESTEROS - YRYBUCUA.	18/06/2024	20/06/2024	TRASLADO DE LOS FUNCIONARIOS DE LA DIRECCIÓN DE PROTECCIÓN VEGETAL LA SRA. ANDREA PIÑÁNEZ Y LA SRA. VIVIANA PINTOS.-	925.000
320	OSCAR AMADO RODRIGUEZ ORTIZ	613794	148	29/02/2024	CANINDEYU-KATUETE.	18/06/2024	19/06/2024	TRASLADO DE TÉCNICOS AL LABORATORIO DE SEMILLAS DE LA FIRMA: LABORTEST E.A.S.-	555.000
321	CYNTHIA RAQUEL GARCETE RIOS	4628164	148	29/02/2024	CANINDEYÚ-KATUETE.	18/06/2024	19/06/2024	REALIZACIÓN DE AUDITORIA DE MANTENIMIENTO DEL RNLS DEL LABORATORIO DE SEMILLAS DE LA FIRMA LABORTEST A.S.-	555.000
322	ANIBAL ALEJANDRO KIESE BERNI	4668796	148	29/02/2024	CANINDEYÚ-KATUETE.	18/06/2024	19/06/2024	REALIZACIÓN DE AUDITORIA DE MANTENIMIENTO DEL RNLS DEL LABORATORIO DE SEMILLAS DE LA FIRMA LABORTEST A.S.-	555.000

323	MARIO CESAR GIMENEZ RODRIGUEZ	4356570	148	29/02/2024	CENTRAL-SAN LORENZO - LUQUE.	30/05/2024	01/06/2024	30/05/24: TRABAJOS DE READECUACIÓN DE OFICINAS EN LA OPI DEL SENAVE EN EL AEROPUERTO. 31/05/24: LIMPIEZA GENERAL DE PREDIO Y DISPOSICIÓN FINAL DE RESIDUOS EN LA DISE. 01/06/24: PODA DE ÁRBOLES Y DISPOSICIÓN FINAL DE RESIDUOS GENERADOS EN LA DIRECCIÓN DE LABORATORIOS.-	1.150.000
324	DOMINGO JAVIER SOTO SAMANIEGO	910358	148	29/02/2024	CENTRAL-SAN LORENZO - LUQUE.	30/05/2024	01/06/2024	30/05/24: TRABAJOS DE READECUACIÓN DE OFICINAS EN LA OPI DEL SENAVE EN EL AEROPUERTO. 31/05/24: LIMPIEZA GENERAL DE PREDIO Y DISPOSICIÓN FINAL DE RESIDUOS EN LA DISE. 01/06/24: PODA DE ÁRBOLES Y DISPOSICIÓN FINAL DE RESIDUOS GENERADOS EN LA DIRECCIÓN DE LABORATORIOS.-	1.150.000
325	MARIO ALFREDO ACOSTA CAÑETE	3356826	148	29/02/2024	CAAGUAZÚ-REPATRIACIÓN.	19/06/2024	21/06/2024	TRASLADO DE LOS PRODUCTORES Y PRODUCTOS DE LA EXPO FERIA DE LA AGRICULTURA FAMILIAR.-	925.000
326	NELSON GABRIEL MARIN CORONEL	5168391	148	29/02/2024	SAN PEDRO-CHORE.	20/06/2024	20/06/2024	EXTRACCIÓN DE MUESTRAS DE GRANOS DE SÉSAMO CON FINES DE EXPORTACIÓN A JAPÓN.-	185.000
327	ENRIQUE FABIAN NUÑEZ PAREDES	3485778	148	29/02/2024	SAN PEDRO-CHORE.	20/06/2024	20/06/2024	EXTRACCIÓN DE MUESTRAS DE GRANOS DE SÉSAMO CON FINES DE EXPORTACIÓN A JAPÓN.-	185.000
328	SANTIAGO MARTÍN DAMI RIOS	869415	148	29/02/2024	GUAIRÁ-PASO YOBÁI - COL. INDEPENDENCIA.	12/06/2024	14/06/2024	PROSPECCIÓN DE HORMIGAS CORTADORAS A FIN DE INFORMAR PRESENCIA Y DAÑOS D ELA PLAGA E IMPLEMENTAR, RECOMENDAR ACCIONES DE MANEJO Y CONTROL CONSIDERADAS EN EL PROGRAMA NACIONAL DE MANEJO INTEGRADO DE HORMIGAS CORTADORAS ATTA SPP. Y ACROMYRMEX SPP.-	462.500

329	ALBERTO BENÍTEZ ESTIGARRIBIA	1056770	148	29/02/2024	GUAIRÁ-PASO YOBÁI - COL. INDEPENDENCIA.	12/06/2024	14/06/2024	PROSPECCIÓN DE HORMIGAS CORTADORAS A FIN DE INFORMAR PRESENCIA Y DAÑOS D ELA PLAGA E IMPLEMENTAR, RECOMENDAR ACCIONES DE MANEJO Y CONTROL CONSIDERADAS EN EL PROGRAMA NACIONAL DE MANEJO INTEGRADO DE HORMIGAS CORTADORAS ATTA SPP. Y ACROMYRMEX SPP.-	462.500
330	MARYAM JAZMIN PORTILLO FRANCO	5014837	148	29/02/2024	SAN PEDRO-TACUATI.	19/06/2024	19/06/2024	PROSPECCIÓN Y MONITOREO EN PLANTAS CÍTRICAS CON ÉNFASIS EN HLB Y SU VECTOR.-	185.000
331	CELSO ANTONIO FERNANDEZ CANO	4386757	148	29/02/2024	SAN PEDRO-TACUATI.	19/06/2024	19/06/2024	PROSPECCIÓN Y MONITOREO EN PLANTAS CÍTRICAS CON ÉNFASIS EN HLB Y SU VECTOR.-	185.000
332	LAURA BEATRIZ RUIZ DIAZ DE YBAÑEZ	3385968	148	29/02/2024	MISIONES-SAN MIGUEL.	18/06/2024	18/06/2024	PROSPECCIÓN DEL GORGOJO KHAPRA (TROGODERMA GRANARIUM), REALIZADAS EN TRAMPAS TIPO DOMO COMO MONITOREO PREVENTIVO EN GRANOS DE ARROZ, EN LA EMPRESA AGRIPLUS S.A. CON EL FIN DE DAR CUMPLIMIENTO A LA RESOLUCIÓN N° 870/21.-	185.000
333	VANESSA LILIANA AYALA MAIDANA	4112473	148	29/02/2024	MISIONES-SAN MIGUEL.	18/06/2024	18/06/2024	PROSPECCIÓN DEL GORGOJO KHAPRA (TROGODERMA GRANARIUM), REALIZADAS EN TRAMPAS TIPO DOMO COMO MONITOREO PREVENTIVO EN GRANOS DE ARROZ, EN LA EMPRESA AGRIPLUS S.A. CON EL FIN DE DAR CUMPLIMIENTO A LA RESOLUCIÓN N° 870/21.-	185.000
334	OSCAR MANUEL FRESCURA GOMEZ	2243145	148	29/02/2024	CONCEPCIÓN - AMAMBAY - CANINDEYÚ-CONCEPCIÓN - PEDRO JUAN CABALLERO - SALTO DEL GUAIRÁ.	24/06/2024	28/06/2024	TRASLADO DE LOS FUNCIONARIOS DE LA AUDITORÍA INTERNA INSTITUCIONAL LAS SRAS. INÉS OJEDA Y LORENA CHAPARRO.-	1.665.000

335	JAIME ARIEL AREVALO GUTIERREZ	4869544	148	29/02/2024	SAN PEDRO-GUAYAIBI.	24/06/2024	28/06/2024	REALIZAR TRABAJOS DE MANTENIMIENTO DE ISNTALACIONES EDILICIAS Y READECUACIÓN DE SISTEMA ELÉCTRICO DE LA OFICINA REGIONAL SAN PEDRO.-	1.665.000
336	MIGUEL ANGEL BURGOS MARECOS	2115895	148	29/02/2024	SAN PEDRO-GUAYAIBI.	24/06/2024	28/06/2024	REALIZAR TRABAJOS DE MANTENIMIENTO DE ISNTALACIONES EDILICIAS Y READECUACIÓN DE SISTEMA ELÉCTRICO DE LA OFICINA REGIONAL SAN PEDRO.-	1.665.000
337	MIRIAN BEATRIZ VEGA MENDEZ	5058309	148	29/02/2024	MISIONES-AYOLAS.	26/06/2024	26/06/2024	PROSPECCIÓN DEL GORGOJO KHAPRA (TROGODERMA GRANARIUM), REALIZADAS EN TRAMPAS TIPO DOMO COMO MONITOREO PREVENTIVO EN GRANOS DE ARROZ, EN LA EMPRESA AGROGANADERA SANTIAGO S.A. CON EL FIN DE DAR CUMPLIMIENTO A LA RESOLUCIÓN N° 870/21.-	185.000
338	VICENTE HUGO ALVARENGA GIMENEZ	1419660	148	29/02/2024	MISIONES-AYOLAS.	26/06/2024	26/06/2024	PROSPECCIÓN DEL GORGOJO KHAPRA (TROGODERMA GRANARIUM), REALIZADAS EN TRAMPAS TIPO DOMO COMO MONITOREO PREVENTIVO EN GRANOS DE ARROZ, EN LA EMPRESA AGROGANADERA SANTIAGO S.A. CON EL FIN DE DAR CUMPLIMIENTO A LA RESOLUCIÓN N° 870/21.-	185.000
339	ISMAEL FERNANDEZ MIÑARRO	5087200	148	29/02/2024	SAN PEDRO-LIMA.	27/06/2024	28/06/2024	AOBJETO DE CONSTITUIRNOS EN LA CIUDAD DE LIMA, DEPARTAMENTO DE SAN PEDRO, CON EL PROPÓSITO DE REALZIAR ACOMPAÑAMIENTO A LA CAUSA "INTERVENCIÓN FISCAL S/H.P. TRASGRESIÓN A LA LEY 716/96, DESDE EL 27/06/24 AL 28/06/24 DEL MES DE JUNIO DEL CORRIENTE AÑO".-	555.000

340	DANIEL KEVIN KRAUER ALFONSO	3643232	148	29/02/2024	SAN PEDRO-LIMA.	27/06/2024	28/06/2024	AOBJETO DE CONSTITUIRNOS EN LA CIUDAD DE LIMA, DEPARTAMENTO DE SAN PEDRO, CON EL PROPÓSITO DE REALZIAR ACOMPAÑAMIENTO A LA CAUSA "INTERVENCIÓN FISCAL S/H.P. TRASGRESIÓN A LA LEY 716/96, DESDE EL 27/06/24 AL 28/06/24 DEL MES DE JUNIO DEL CORRIENTE AÑO".-	555.000
341	CARMEN VIVIANA PINTOS CORTESSI	3368823	148	29/02/2024	CAAGUAZÚ-TEMBIAPORA.	26/06/2024	27/06/2024	PARTICIPAR DE LA CHARLA TÉCNICA DEL ING. SERGIO SANABRIA SOBRE ACEITES MINERALES AGRÍCOLAS, TIPOS, FUNCIONES, UTILIZACIÓN EFICIENTE Y ADECUADA.-	555.000
342	CELSO RAMON NUÑEZ RUIZ	3546421	148	29/02/2024	AMAMBAY-CAPITAN BADO - KARAPA´I.	19/06/2024	19/06/2024	RECEBADO DE TRAMPAS MCPHAIL PARA MOSCAS DE LA FRUTA PARA CONTINUAR CON EL FIN DE DAR CONTINUIDAD AL PROGRAMA DE VIGILANCIA DE MOSCA DE LA FRUTA PRESENTE Y EXÓTICA DE IMPORTANCIA AGRÍCOLA.-	185.000
343	CRISTIAN RAMON BRITEZ OSORIO	3599560	148	29/02/2024	AMAMBAY-CAPITAN BADO - KARAPA´I.	19/06/2024	19/06/2024	RECEBADO DE TRAMPAS MCPHAIL PARA MOSCAS DE LA FRUTA PARA CONTINUAR CON EL FIN DE DAR CONTINUIDAD AL PROGRAMA DE VIGILANCIA DE MOSCA DE LA FRUTA PRESENTE Y EXÓTICA DE IMPORTANCIA AGRÍCOLA.-	185.000
344	VANESSA LILIANA AYALA MAIDANA	4112473	148	29/02/2024	MISIONES-SANTIAGO - AYOLAS.	27/06/2024	27/06/2024	REALIZAR PROSPECCIÓN DE HORMIGAS CORTADORAS A FIN DE INFORMAR PRESENCIAS Y DAÑOS DE LA PLAGA. SE SOLICITA INFORMAR ZONAS, CANTIDAD DE FINES VISITADAS, GEORREFERENCIADAS (ÁREA ABARCADA). TENIENDO EN CUENTA EL PROGRAMA NACIONAL DE MAMEJO INTEGRADO DE HORMIGAS CORTADORAS ATTA SPP. ACROMYRMEX SPP.-	185.000

345	LAURA BEATRIZ RUIZ DIAZ DE YBAÑEZ	3385968	148	29/02/2024	MISIONES-SANTIAGO - AYOLAS.	27/06/2024	27/06/2024	REALIZAR PROSPECCIÓN DE HORMIGAS CORTADORAS A FIN DE INFORMAR PRESENCIAS Y DAÑOS DE LA PLAGA. SE SOLICITA INFORMAR ZONAS, CANTIDAD DE FINES VISITADAS, GEORREFERENCIADAS (ÁREA ABARCADA). TENIENDO EN CUENTA EL PROGRAMA NACIONAL DE MAMEJO INTEGRADO DE HORMIGAS CORTADORAS ATTA SPP. ACROMYRMEX SPP.-	185.000
346	MIRIAN BEATRIZ VEGA MENDEZ	5058309	148	29/02/2024	MISIONES-SAN MIGUEL.	24/06/2024	24/06/2024	PROSPECCIÓN DEL GORGOJO KHAPRA (TROGODERMA GRANARIUM), REALIZADAS EN TRAMPAS TIPO DOMO COMO MONITOREO PREVENTIVO EN GRANOS DE ARROZ, EN LA EMPRESA AGRIPLUS S.A. CON EL FIN DE DAR CUMPLIMIENTO A LA RESOLUCIÓN N° 870/21.-	185.000
347	VICENTE HUGO ALVARENGA GIMENEZ	1419660	148	29/02/2024	MISIONES-SAN MIGUEL.	24/06/2024	24/06/2024	PROSPECCIÓN DEL GORGOJO KHAPRA (TROGODERMA GRANARIUM), REALIZADAS EN TRAMPAS TIPO DOMO COMO MONITOREO PREVENTIVO EN GRANOS DE ARROZ, EN LA EMPRESA AGRIPLUS S.A. CON EL FIN DE DAR CUMPLIMIENTO A LA RESOLUCIÓN N° 870/21.-	185.000
348	ARIEL DELVALLE ORTIZ	5180788	148	29/02/2024	SAN PEDRO-TACUATI.	26/06/2024	26/06/2024	CAPACITACIÓN SOBRE CONTROL Y MANEJO DE HORMIGAS CORTADORAS DIRIGIDO A ORGANIZACIONES DE PRODUCTORES DE LA AGRICULTURA FAMILIAR.-	185.000
349	MARYAM JAZMIN PORTILLO FRANCO	5014837	148	29/02/2024	SAN PEDRO-TACUATI.	26/06/2024	26/06/2024	CAPACITACIÓN SOBRE CONTROL Y MANEJO DE HORMIGAS CORTADORAS DIRIGIDO A ORGANIZACIONES DE PRODUCTORES DE LA AGRICULTURA FAMILIAR.-	185.000
350	JORGE ANATOL MOULARD DUARTE	1006046	148	29/02/2024	ALTO PARANÁ-CIUDAD DEL ESTE - YGUAZÚ - MINGA GUAZÚ.	17/06/2024	20/06/2024	TRASLADO DE LOS FUNCIONARIOS DE LA DIRECCIÓN DE OPERACIONES.-	1.295.000

351	MARIA BETINA CHAPARRO BAEZ	3224260	148	29/02/2024	ITAPÚA-SAN PEDRO DEL PARANÁ - LEANDRO OVIEDO - GRAL. DELGADO.	25/06/2024	28/06/2024	CAPACITACIÓN TÉCNICA A PRODUCTORES, TÉCNICOS Y ESTUDIANTES SOBRE MANEJO INTEGRADO DE HORMIGAS CORTADORAS Y DEMOSTRACIÓN DEL CONTROL QUÍMICO EN ZONAS CON ALTA INFESTACIÓN, EN LOS DISTRITOS DE SAN PEDRO DEL PARANÁ - LEANDRO OVIEDO - GRAL. DELGADO DEL DEPARTAMENTO DE ITAPÚA.-	1.295.000
352	AMERICO ALVARENGA GARCIA	3172642	148	29/02/2024	ALTO PARANÁ-YGUAZÚ - CIUDAD DEL ESTE.	02/07/2024	05/07/2024	A FIN DE REALIZAR LAS ACTUALIZACIONES, VERIFICACIÓN Y CONTROL DE BIENES PATRIMONIALES DEL SENAVE, OFICINA REGIONAL (O.R.) DE YGUAZÚ (CETAPAR), OPI ALGESA (KM. 12 CIUDAD DEL ESTE), OPI CAMPESTRE Y LA OFICINA REGIONAL DE ALTO PARANÁ (CIUDAD DEL ESTE). ADEMÁS DE LA PLANILLA DE RESPONSABILIDAD INDIVIDUAL F.C.10.-	1.295.000
353	PASCUAL ANDRES VILLAZANTI COLINA	4491478	148	29/02/2024	ALTO PARANÁ-YGUAZÚ-CIUDAD DEL ESTE.	02/07/2024	05/07/2024	APOYO AL DEPARTAMENTO DE PATRIMONIO PARA REALIZAR LAS ACTUALIZACIONES, VERIFICACIÓN Y CONTROL DE BIENES PATRIMONIALES DEL SENAVE, OFICINA REGIONAL (O.R.) DE YGUAZÚ (CETAPAR), OPI ALGESA (KM. 12 CIUDAD DEL ESTE), OPI CAMPESTRE Y LA OFICINA REGIONAL DE ALTO PARANÁ (CIUDAD DEL ESTE). ADEMÁS DE LA PLANILLA DE RESPONSABILIDAD INDIVIDUAL F.C.10.-	1.295.000
354	LUCAS LEONARDO LOBOS MALDONADO	4991281	148	29/02/2024	ALTO PARANÁ-YGUAZÚ-CIUDAD DEL ESTE.	02/07/2024	05/07/2024	APOYO AL DEPARTAMENTO DE PATRIMONIO PARA REALIZAR LAS ACTUALIZACIONES, VERIFICACIÓN Y CONTROL DE BIENES PATRIMONIALES DEL SENAVE, OFICINA REGIONAL (O.R.) DE YGUAZÚ (CETAPAR), OPI ALGESA (KM. 12 CIUDAD DEL ESTE), OPI CAMPESTRE Y LA OFICINA REGIONAL DE ALTO PARANÁ (CIUDAD DEL ESTE). ADEMÁS DE LA PLANILLA DE RESPONSABILIDAD INDIVIDUAL F.C.10.-	1.295.000

355	JOSE CARMELO ESTIGARRIBIA GONZALEZ	1657190	148	29/02/2024	CAAGUAZÚ - ALTO PARANÁ-CORONEL OVIEDO - YGUAZÚ - CIUDAD DEL ESTE - ACI SANTA HELENA.-	25/06/2024	28/06/2024	TRASLADO DE LAS FUNCIONARIAS DE LA DIRECCIÓN DE GESTIÓN DE PERSONAS LAS SRAS. INGRID BERNAL Y ROSINA ROJAS.-	1.295.000
356	DIEGO ARIEL CASCO AMARILLA	2508716	148	29/02/2024	ITAPÚA-NUEVA ALBORADA - SANTÍSIMA TRINIDAD DEL PARANÁ - ISLA YASYRETA.	17/06/2024	19/06/2024	MONITOREO, RECEBADO DE TRAMPAS TIPO MCPHAIL Y PEGAJOSAS Y COLECTAS DE INSECTOS, ESTABLECIDOS DENTRO DEL PROGRAMA DE VIGILANCIA DE HLB CON ÉNFASIS EN DROSOPHILA CITRI INSTALADAS EN LOS DISTRITOS, NUEVA ALBORADA - SANTÍSIMA TRINIDAD DEL PARANÁ - ISLA YASYRETA. OTA 1364.-	277.500
357	MAURO DANIEL PEREIRA UCEDO	3198895	148	29/02/2024	ITAPÚA-NUEVA ALBORADA - SANTÍSIMA TRINIDAD DEL PARANÁ - ISLA YASYRETA.	17/06/2024	19/06/2024	MONITOREO, RECEBADO DE TRAMPAS TIPO MCPHAIL Y PEGAJOSAS Y COLECTAS DE INSECTOS, ESTABLECIDOS DENTRO DEL PROGRAMA DE VIGILANCIA DE HLB CON ÉNFASIS EN DROSOPHILA CITRI INSTALADAS EN LOS DISTRITOS, NUEVA ALBORADA - SANTÍSIMA TRINIDAD DEL PARANÁ - ISLA YASYRETA. OTA 1364.-	462.500
358	EDUARDO AREVALO	1756957	148	29/02/2024	CAAGUAZÚ-CORONEL OVIEDO.	26/06/2024	28/06/2024	REALIZAR TRABAJO DE MANTENIMIENTO DE INSTALACIONES EDILICIAS DE LA OFICINA REGIONAL CAAGUAZÚ.-	925.000
359	RONALDO RODRIGUEZ	694173	148	29/02/2024	CAAGUAZÚ-CORONEL OVIEDO.	26/06/2024	28/06/2024	REALIZAR TRABAJO DE MANTENIMIENTO DE INSTALACIONES EDILICIAS DE LA OFICINA REGIONAL CAAGUAZÚ.-	925.000
360	MAURO ELÍAS AYALA FELTES	2490100	148	29/02/2024	CAAGUAZÚ-CORONEL OVIEDO.	26/06/2024	28/06/2024	REALIZAR TRABAJO DE MANTENIMIENTO DE INSTALACIONES EDILICIAS DE LA OFICINA REGIONAL CAAGUAZÚ.-	925.000

ANEXO II-01: INFORME DE COMISIONAMIENTO NACIONAL

Se eleva a consideración de las autoridades institucionales el presente informe de comisionamiento nacional, declarando que los datos consignados son realizados en carácter de Declaración Jurada, quedando sometidos a los organismos de control.

Fecha de Informe	Número y Fecha del Expediente
17/05/2024	3151 08 / 05 / 2024

PERSONA ASIGNADA A LA COMISIÓN

Nombre y Apellido	C.I. N°	Funcionario/a	Firma
Nabila Nahir Duarte Ovejero	3.722.972	Si ☐ No ■	

Cargo	Personal
Técnica Analista	Permanente ☐ Contratado ☐ Otros ■

Teléfono	Correo Electrónico
0972-264-772	nabilaovejero@gmail.com

FECHA DE VIAJE

Inicio	Final
09/05/2024	10/05//2024

MOVILIDAD

Público ☐ Estado ■ Otros ☐

Chofer asignado/ Nombre	Orden de Trabajo Nro.	Km. Inicio	Km. Final
Fidel Goncálvez	027362	444579	Orden Abierta

INFORMACION GEOGRAFICA

Departamento (s)	Localidad (es)
Concepción	Yby Yaú

DESCRIPCIÓN DE LAS TAREAS

Realizar muestreos en fincas productoras de banana con fines de ajustes metodológicos y capacitación, dentro del Intercambio de experiencias sobre diagnostico laboratorial de la enfermedad causada por Fusarium que afecta los cultivos de banano y plátano" Comixta Paraguay – Colombia previa a la visita de los expertos de AGROSAVIA a Paraguay agendada en fecha 16 al 24 de mayo del cte

OBSERVACIÓN (EN CASO DE MODIFICACION EN RELACION A LO SOLICITADO)

V° B° Director, Director General o Máxima Autoridad	Firma:
	Aclaración: Dr. Alfredo Gryciuk, Director Dirección de Laboratorios
	Sello: SENAVE Dirección de Laboratorios

SENAVE

Servicio Nacional de Calidad y Sanidad Vegetal y de Semillas

ASUNCION 445769

Domicilio..... Telefax:.....

ORDEN DE TRABAJO

Nº 027362
27362

☐ ORDINARIO

X ☐ EXTRAORDINARIO

Vehiculo Tipo: D-MAX ISUZU Chapa: EAG-514 Nº de Orden Asignado 0 DOBLE

Marca y Modelo: ALFREDO GRYCIUK ALMEIDA Área Interior .....

Conductor Autorizado: .....

Dias Estimados de la Misión: Desde 8 5 2024 00:01 Hasta 31 5 2024 24:00

Horas Estimadas de la Misión: Desde las 444579 Hasta las .....

Km. de Salida: 3000 Km. de Vuelta .....

Km. estimados de Recorrido: 12 Km. Real Recorridos .....

Consumo estimado x 100 Km: Lts. .....

TRABAJOS A REALIZAR:

ACTIVIDADES REFERENTES A LA DIRECCION DE LABORATORIOS DEL SENAVE

DENTRO DEL TERRITORIO NACIONAL

PUEDEN CONDUCIR: OSCAR RODRIGUEZ, FIDEL GONCALVEZ, ANIBAL KIESE, VICENTE ROMAN, NELSON MARIN, DAVID MEDINA, MARCOS SALINAS, FABIO CORONEL, [illegible] MEAÑAN: MARCELO ALBORNO, YERUTI MONGELOS, ALBA DOMINGUEZ, BELEN RAMIREZ, BLANCA [illegible] OJEDA, LUZ MIRET, VIDAL MORIYA, LILIAN ARCE, STELLA VILLALBA, MARCO VIVERO, [illegible] ALFONSO, IDILIO MENDEZ, LUZ MARTINEZ, MAGALI DELGADO, VIDAL MORILLA, CARMEN [illegible], LUZ MORALES, MONICA NAVARRO CYNTHIA BOGADO, NAVILA OVEJERO.

Fecha: 8 5 2024

Rolando Sanabria N.
Jefe Interino
Dpto. de Transporte

Responsable del área al que fue asignado el automotor

SERVICIO NACIONAL DE CALIDAD Y SANIDAD VEGETAL Y DE SEMILLAS DEPARTAMENTO TRANSPORTE SENAVE

Paola Gómez
Dpto. de Transporte

GRAF. MONARCA S.R.L. - Tte. Fariña 813 - Tel./Fax: 495 772 - 449 103 - RUC: 80013965-8 - C.H.T. Nº 1.043
50 Bl. 50 X 3 (25.001 / 27.500) Septiembre 2021







SERVICIO NACIONAL DE CALIDAD Y SANIDAD VEGETAL Y DE SEMILLAS
PARAGUAY

GOBIERNO DEL PARAGUAY

ANEXO II-03: INFORME DE COMISIONAMIENTO INTERNACIONAL

Se eleva a consideración de las autoridades institucionales el presente informe de comisionamiento internacional, manifestando que los datos consignados son realizados en carácter de declaración jurada, quedando sometidos a los organismos de control.

Fecha del Informe	Resolución N°	Número del Expediente	Fecha del Expediente
17/06/24	350	2846	25/04/24

Persona asignada a la comisión

Nombre y Apellido	C.I. N°	Funcionario	Firma
ADRIANA GISELLE MERELES ACOSTA	4059916	Si [X] No [ ]	

Denominación del Evento

El SENAVE por intermedio de la Direc. de Semillas, tiene la intención de adherirse al Esquema de Semillas de la OCDE (Organizac. para la Coop. y el Desarrollo Económico), razón por la cual fue invitada a participar del "2024 Annual Meeting of the OECD Seed Schemes" a realizarse en la Ciudad de Niza, francia. La delegación Pya. defenderá su postulación presentada una descripción Gral.-

País	Ciudad (es)	Lugar
FRANCIA	NIZA.	Hotel Nice Novotel Centre Vieux

Fecha de inicio del Viaje	Fecha final del Viaje
08/06/24	15/06/24

Descripción de las actividades realizadas

Paraguay presentó la postulación de adhesión al Esquema de Semillas de la OCDE (Organización para la Cooperación de Desarrollo Económico), por intermedio de la Dirección de Semillas del SENAVE. Fui designada como parte de la delegación paraguaya para presentar el reporte país en el "ANNUAL MEETING OF THE OECD SEED SCHEMES", con la descripción detallada del sistema nacional de certificación de semillas e información general sobre el país y las actividades agrícolas.

V° B° Director, Director General o Máxima Autoridad	
	Firma:
	Aclaración: Ing. Agr. Ada Centurión
	Sello: Departamento Certificación de Semillas SENAVE - COSAVE N° Py 126

SENAVE

24 JUN 2024
Marlene B. Giménez D.
Jefa Interina
Cuentas
FINANZAS SENAVE

Fotografías del comisionamiento:

<table>
<tr>
<td> 
</td>
<td> 
</td>
</tr>
<tr>
<td>Foto 1. Participación en el "2024 Annual Meeting of the OECD Seed Schemes".</td>
<td>Foto 2. Presentación del reporte país ante miembros de la OECD.</td>
</tr>
<tr>
<td>  </td>
<td> 
</td>
</tr>
<tr>
<td>Foto 3. Visita técnica en el Mediterranean Agricultural Research and Experimentation Center. (CREAM).</td>
<td>Foto 4. Visita técnica y workshops en la conocida perfumería Fragonard.</td>
</tr>
</table>

Adriana Merele
Ingeniera Agrónoma
Mat. Prof. Nº 5451

Zimbra: **gladys.canisa@senave.gov.py**

Encargada de Despacho

De : gladys canisa <gladys.canisa@senave.gov.py> mar, 18 de jun de 2024 08:20

Asunto : Encargada de Despacho

Para : Dirección General Técnica <dgt@senave.gov.py>, Secretaria DGT <secretaria_dgt@senave.gov.py>

Para o CC : santiago benitez <santiago.benitez@senave.gov.py>, ingrid.bernal <ingrid.bernal@senave.gov.py>, bernardo.delvalle <bernardo.delvalle@senave.gov.py>, carlos.noguera <carlos.noguera@senave.gov.py>, teresa.saenz <teresa.saenz@senave.gov.py>, fernando.farina <fernando.farina@senave.gov.py>, luis.gamarra <luis.gamarra@senave.gov.py>, juan.cristaldo <juan.cristaldo@senave.gov.py>, nidia.talavera <nidia.talavera@senave.gov.py>, dahiana.ovejero <dahiana.ovejero@senave.gov.py>

Buenos días

Por indicaciones del Director de la DISE, se informa que la Ing. Ada Centurión, queda designada como Encargado de Despacho del 18 al 20 de junio del 2024.

Cordialmente.

Gladys Stella Cañisá C.
DISE/SENAVE

SERVICIO NACIONAL DE CALIDAD Y SANIDAD VEGETAL Y DE SEMILLAS PARAGUAY

GOBIERNO DEL PARAGUAY

ANEXO II-03: INFORME DE COMISIONAMIENTO INTERNACIONAL

Se eleva a consideración de las autoridades institucionales el presente informe de comisionamiento internacional, manifestando que los datos consignados son realizados en carácter de declaración jurada, quedando sometidos a los organismos de control.

Fecha del Informe	Resolución N°	Número del Expediente	Fecha del Expediente
17/06/24	350/24	2846	25/04/24

Persona asignada a la comisión

Nombre y Apellido	C.I. N°	Funcionario	Firma
MARIA ISABEL ROMERO GÓMEZ	563955	Si [X] No [ ]	

Denominación del Evento

El SENAVE por intermedio de la Direc. de Semillas, tiene la intención de adherirse al Esquema de Semillas de la OCDE (Organizac. para la Coop. y el Desarrollo Económico), razón por la cual fue invitada a participar del "2024 Annual Meeting of the OECD Seed Schemes" a realizarse en la Ciudad de Niza, francia. La delegación Pya. defenderá su postulación presentada una descripción Gral.-

País	Ciudad (es)	Lugar
FRANCIA	NIZA.	NOVOTEL VIEUX NICE

Fecha de inicio del Viaje	Fecha final del Viaje
08/06/24	15/06/24

Descripción de las actividades realizadas

Se presento la postulacion de Parguay a traves del SENAVE-Direccion de Semillas para la adhesion del sistema de semillas de la OCDE (Organizacion para la Cooperacion y el Desarrollo Economico).
Fui parte de la delegacion Paraguaya que presento el reporte pais, con la descripcion detallada del Sistema de Certificacion de Semillas e informacion general sobre el pais y las actividades agricolas, en la "Reunion Anual General del Sistema Semillas de la OCDE 2024".

V° B° Director, Director General o Máxima Autoridad

Firma:

Aclaración: Ing. Agr. Ada Centurión
Departamento Certificación de Semillas
SENAVE - COSAVE N° Pv. 126

Sello:

SENAVE Dirección de Finanzas Dpto. de Rend. de Cuentas
24 JUN 2024
C.P. Marlene B. Giménez D.
Jefa Interina
de Rendición de Cuentas
FINANZAS - SENAVE

Fotografías del comisionamiento:

<table>
<tr>
<td> 
</td>
<td> 
</td>
</tr>
<tr>
<td>Foto 1. Participación en la "2024 Annual Meeting of the OECD Seed Schemes".</td>
<td>Foto 2. Presentación del reporte país ante miembros de la OECD.</td>
</tr>
<tr>
<td>  </td>
<td>  </td>
</tr>
<tr>
<td>Foto 3. Visita técnica en el Mediterranean Agricultural Research and Experimentation Center. (CREAM).</td>
<td>Foto 4. Recorrido del campo y explicaciones técnicas en el CREAM. .</td>
</tr>
</table>

María Isabel Romero Gomez
Ingeniera Agrónoma - Mat. Prof. N° 2.345
Reg. COSAVE PY - 195 SENAVE

Zimbra: **gladys.canisa@senave.gov.py**

Encargada de Despacho

De : gladys canisa <gladys.canisa@senave.gov.py> mar, 18 de jun de 2024 08:20

Asunto : Encargada de Despacho

Para : Dirección General Técnica <dgt@senave.gov.py>, Secretaria DGT <secretaria_dgt@senave.gov.py>

Para o CC : santiago benitez <santiago.benitez@senave.gov.py>, ingrid.bernal <ingrid.bernal@senave.gov.py>, bernardo.delvalle <bernardo.delvalle@senave.gov.py>, carlos.noguera <carlos.noguera@senave.gov.py>, teresa.saenz <teresa.saenz@senave.gov.py>, fernando.farina <fernando.farina@senave.gov.py>, luis.gamarra <luis.gamarra@senave.gov.py>, juan.cristaldo <juan.cristaldo@senave.gov.py>, nidia.talavera <nidia.talavera@senave.gov.py>, dahiana.ovejero <dahiana.ovejero@senave.gov.py>

Buenos días

Por indicaciones del Director de la DISE, se informa que la Ing. Ada Centurión, queda designada como Encargado de Despacho del 18 al 20 de junio del 2024.

Cordialmente.

Gladys Stella Cañisá C.
DISE/SENAVE

ANEXO II-01: INFORME DE COMISIONAMIENTO NACIONAL

Se eleva a consideración de las autoridades institucionales el presente informe de comisionamiento nacional, declarando que los datos consignados son realizados en carácter de Declaración Jurada, quedando sometidos a los organismos de control.

Fecha de Informe	Número y Fecha del Expediente
29/05/24	3457 21/05/24

PERSONA ASIGNADA A LA COMISIÓN

Nombre y Apellido	C.I. N°	Funcionario	Firma
MIRYAN CONCEPCIÓN CANDIA VERGARA	3197105	Si [X] No [ ]	

Cargo	Personal
TECNICA	Permanente [X] Contratado [ ] Otros [ ]

Teléfono	Correo Electrónico
053332664 // 0971760905 0982965282	miryan.candia@senave.gov.py

FECHA DE VIAJE

Inicio	Final
22/05/24	24/05/24

MOVILIDAD

Público [X] Estado [ ] Otros [ ]

Chofer asignado / Nombre	Orden de Trabajo Nro.	Km. Inicio	Km. Final

INFORMACION GEOGRAFICA

Departamento(s)	Localidade(s)
SAN PEDRO	GUAYAIBI(FINCA DE PRODUCTORES Y MUNICIPALIDAD)

DESCRIPCIÓN DE LAS TAREAS

PARTICIPAR DE LA CAPAACITACION Y GIRA TECNICA SOBRE INTERCAMBIO DE EXPERIENCIAS PARA DETECCION, CONTENCION Y MANEJO DE FOSARIUM (FOC R4T) QUE AFECTA A CULTIVOS DE BANANO

OBSERVACIÓN (EN CASO DE MODIFICACIÓN EN RELACIÓN A LO SOLICITADO)

ota 1271

V° B° Director, Director General o Máxima Autoridad	Firma: Ernesto González Ingeniero Agrónomo SENAVE - Reg. Cosave PY Aclaración: Sello:

SENAVE Dpto. de Rend. de Cuentas 29 MAY 24 SUJETO A VERIFICACIÓN Y ACEPTACIÓN
Carolina Rolón Revisora Dpto. de Rendición de Cuentas FINANZAS - SENAVE


24-05-24
FOCR

Zimbra: **gestionadministrativa.regionales@senave.gov.py**

ENCARGADO DE DESPACHO DE LA DOR

De : Gestión Administrativa <gestionadministrativa.regionales@senave.gov.py> mar, 28 de may de 2024 11:55

Asunto : ENCARGADO DE DESPACHO DE LA DOR

Para : funcionarios <funcionarios@senave.gov.py>

Buenos días:
Por este medio se comunica que el Ing. Agr. Ernesto González queda como encargado de despacho de la Dirección de Oficinas Regionales desde el día de hoy 28/05/2024 al 31/05/2024 para lo que corresponda.
Muchas gracias.
DOR.

5

ANEXO II-01: INFORME DE COMISIONAMIENTO NACIONAL

Se eleva a consideración de las autoridades institucionales el presente informe de comisionamiento nacional, declarando que los datos consignados son realizados en carácter de Declaración Jurada, quedando sometidos a los organismos de control.

Fecha de Informe	Número y Fecha del Expediente
03/06/24	3578 27/05/24

PERSONA ASIGNADA A LA COMISIÓN

Nombre y Apellido	C.I. N°	Funcionario	Firma
GIANINNA ELIZABETH ARIAS BENEGAS	1946397	Si [X] No [ ]	

Cargo	Personal
JEFE INTERINO DE DEPARTAMENTO	Permanente [X] Contratado [ ] Otros [ ]

Teléfono	Correo Electrónico
(021)423-027 (0982)664-497	gianinna.arias@senave.gov.py

FECHA DE VIAJE

Inicio	Final
28/05/24	29/05/24

MOVILIDAD

Público [ ] Estado [X] Otros [ ]

Chofer asignado / Nombre	Orden de Trabajo Nro.	Km. Inicio	Km. Final
Alfredo Torres	27326	398362	399263

INFORMACION GEOGRAFICA

Departamento(s)	Localidade(s)
ALTO PARANÁ	MINGA GUAZÚ.

DESCRIPCIÓN DE LAS TAREAS

Realizar la verificación y muestreo de los productos a resguardo del SENAVE en el depósito de TENONDETE.-

OBSERVACIÓN (EN CASO DE MODIFICACIÓN EN RELACIÓN A LO SOLICITADO)

V° B° Director, Director General o Máxima Autoridad	Firma: Aclaración: Sello:

SERVICIO NACIONAL DE CALIDAD Y SANIDAD VEGETAL Y DE SEMILLAS
Humaitá 145 Edificio Planeta 1. Piso 15
Asunción - Paraguay

www.senave.gov.py

SENAVE

Servicio Nacional de Calidad y Sanidad Vegetal y de Semillas

445769

ASUNCION

Domicilio..... Telefax:.....

ORDEN DE TRABAJO

Nº 027326

☐ ORDINARIO

☒ EXTRAORDINARIO

Vehiculo Tipo: D-MAX ..... Chapa: EAG-608 ..... Nº de Orden Asignado..... 0

Marca y Modelo: ISUZU ..... Área Interior..... DOBLE

Conductor Autorizado: ALFREDO TORRES .....

Días Estimados de la Misión: Desde 28/5/2024 Hasta 29/5/2024

Horas Estimadas de la Misión: Desde las 00:01 ..... Hasta las 24:00 .....

Km. de Salida: 398362 ..... Km. de Vuelta ..... 399263 .....

Km. estimados de Recorrido: 1500 ..... Km. Real Recorridos ..... 901 .....

Consumo estimado x 100 Km: Lts. 12 .....

TRABAJOS A REALIZAR:

TRASLADO DE LA FUNCIONARIA DE LA DIRECCION DE AGROQUIMICO EN EL DEPARTAMENTO ALTO PARANA

DENTRO DEL TERRITORIO NACIONAL

ACOMPAÑAN: GIANINNA ARIAS

Fecha: 27/5/2024

Pablo Sanabria N.
Jefe Interino
Dpto. de Transporte
Responsable del área al que fue asignado el automotor

GRAF. MONARCA S.R.L. - Tte. Fariña 813 - Tel./Fax: 495 772 - 449 103 - RUC: 80013965-8 - C.H.T. Nº 1.043
50 Bl. 50 X 3 (25.001 / 27.500) Septiembre 2021

Pablo Sanabria N.
Jefe Interino
Dpto. de Transporte







Lic. Qca. Ind. Gianinna Arias
SENAVE

ANEXO II-01: INFORME DE COMISIONAMIENTO NACIONAL

Se eleva a consideración de las autoridades institucionales el presente informe de comisionamiento nacional, declarando que los datos consignados son realizados en carácter de Declaración Jurada, quedando sometidos a los organismos de control.

Fecha de Informe	Número y Fecha del Expediente
31/05/24	3494 23/05/24

PERSONA ASIGNADA A LA COMISIÓN

Nombre y Apellido	C.I. N°	Funcionario	Firma
ANDREA SOLEDAD PIÑANEZ ORTIZ	4948482	Si [X] No [ ]	Andrea Piñanez

Cargo	Personal
TECNICA	Permanente [ ] Contratado [X] Otros [ ]

Teléfono	Correo Electrónico
021587994 0972824058	andrea.pinanez@senave.gov.py

FECHA DE VIAJE

Inicio	Final
24/05/24	24/05/24

MOVILIDAD

Público [ ] Estado [X] Otros [ ]

Chofer asignado / Nombre	Orden de Trabajo Nro.	Km. Inicio	Km. Final
Isaias Molina	25783	39624	orden abierta

INFORMACION GEOGRAFICA

Departamento(s)	Localidade(s)
NEEMBUCU	VILLA OLIVA.

DESCRIPCIÓN DE LAS TAREAS

Supervisión de las actividades dentro del marco del Programa de Vigilancia Fitosanitaria para plaga de granos almacenados con énfasis en Trogoderma Granarium Everts (2012).-

OBSERVACIÓN (EN CASO DE MODIFICACIÓN EN RELACIÓN A LO SOLICITADO)

V° B° Director, Director General o Máxima Autoridad	Firma: Aclaración: Sello:

Ing. Agr. Julio E. Rojas R.
Reg. COSAVE N° PY-145
SENAVE

5 MAY 2024

SENAVE

Servicio Nacional de Calidad y Sanidad Vegetal y de Semillas

Domicilio..... ASUNCION Telefax:..... 445789

ORDEN DE TRABAJO

Nº 025783

☐ ORDINARIO

☒ EXTRAORDINARIO

Vehiculo Tipo: .....Chapa: ..... Nº de Orden Asignado.....

Marca y Modelo:..... Área Interior.....

Conductor Autorizado: .....

.....

Días Estimados de la Misión: Desde...../...../..... Hasta...../...../.....

Horas Estimadas de la Misión: Desde las..... Hasta las .....

Km. de Salida: ..... Km. de Vuelta .....

Km. estimados de Recorrido:..... Km. Real Recorridos .....

Consumo estimado x 100 Km: Lts.....

TRABAJOS A REALIZAR:

.....

.....

.....

.....

.....

.....

Fecha...../...../...../

SENAVE DEPARTAMENTO TRANSPORTE

Rolando Sanabria N.
Jefe Interino
Responsable del área al que fue asignado el automotor

Rolando Sanabria N.
Jefe Interino
Dpto. de Transporte

GRAF. MONARCA S.R.L. - Tte. Fariña 813 - Tel./Fax: 495 772 - 449 103 - RUC: 80013965-8 - C.H.T. Nº [illegible]
50 Bl. 50 X 3 (25.001 / 27.500) Septiembre 2021





Zimbra: **andrea.alsina@senave.gov.py**

Encargado de Despacho de la DPV

De : DPV <dpv@senave.gov.py>
Asunto : Encargado de Despacho de la DPV
Para : funcionarios <funcionarios@senave.gov.py>
Para o CC : andrea.alsina <andrea.alsina@senave.gov.py>

lun, 27 de may de 2024 10:23
Encargados DPV

Buen Dia

Por este medio se comunica que la Ing. Viviana Pintos queda como Encargada de Despacho de la Dirección de Protección Vegetal desde el 27 al 30 de mayo del corriente y en fecha 31 de mayo el Ing. Julio Rojas, para lo que hubiera lugar.

Atte

Ing. David Batte
Director de la DPV

SERVICIO NACIONAL DE CALIDAD Y SANIDAD VEGETAL Y DE SEMILLAS
PARAGUAY

GOBIERNO DEL PARAGUAY

ANEXO II-01: INFORME DE COMISIONAMIENTO NACIONAL

Se eleva a consideración de las autoridades institucionales el presente informe de comisionamiento nacional, declarando que los datos consignados son realizados en carácter de Declaración Jurada, quedando sometidos a los organismos de control.

Fecha de Informe	Número y Fecha del Expediente
03/06/24	3604 28/05/24

PERSONA ASIGNADA A LA COMISIÓN

Nombre y Apellido	C.I. N°	Funcionario	Firma
JUAN ALCIDES GONZALEZ GILL	3651216	Si [X] No [ ]	

Cargo	Personal
CHOFER	Permanente [X] Contratado [ ] Otros [ ]

Teléfono	Correo Electrónico
0293932833 0981760680	juan.gonzalez@senave.gov.py

FECHA DE VIAJE

Inicio	Final
28/05/24	31/05/24

MOVILIDAD

Público [ ] Estado [X] Otros [ ]

Chofer asignado / Nombre	Orden de Trabajo Nro.	Km. Inicio	Km. Final
JUAN ALCIDES GONZALEZ GILL	27289	159397	160541

INFORMACION GEOGRAFICA

Departamento(s)	Localidade(s)
ITAPUA - MISIONES	ENCARNACIÓN - CORONEL BOGADO - MARIA AUXILIADORA - SAN IGNACIO.

DESCRIPCIÓN DE LAS TAREAS

Traslado de las funcionarias de la Dirección de Gestión de Personas las Sras. Leticia Urunaga y Rosina Rojas.-

OBSERVACIÓN (EN CASO DE MODIFICACIÓN EN RELACIÓN A LO SOLICITADO)

V° B° Director, Director General o Máxima Autoridad	Firma: Aclaración: Sello:

SERVICIO NACIONAL DE CALIDAD Y SANIDAD VEGETAL Y DE SEMILLAS
Dirección Administrativa
SENAVE

Econ. Carlos Meza
Director
Dirección Administrativa

Carolina Rolón
Revisora
Dpto. de Rendición de Cuentas
FINANZAS - SENAVE

SENAVE

Servicio Nacional de Calidad y Sanidad Vegetal y de Semillas

ASUNCION 445769

Domicilio..... Telefax:.....

ORDEN DE TRABAJO

☐ ORDINARIO Nº 027289

27289

☒ EXTRAORDINARIO

CAMIONETA HFS-210 0

Vehiculo Tipo: NISSAN Chapa: ..... Nº de Orden Asignado.....

Marca y Modelo: JUAN ALCIDES GONZALEZ GILL Área Interior.....

Conductor Autorizado: .....

Días Estimados de la Misión: Desde 27/5/2024 Hasta 3/6/2024

Horas Estimadas de la Misión: Desde las 00:01 Hasta las 24:00

Km. de Salida: 159397 Km. de Vuelta 160541

Km. estimados de Recorrido: 1500 Km. Real Recorridos 1144

Consumo estimado x 100 Km: Lts. 12

TRABAJOS A REALIZAR:

TRASLADO DE LAS FUNCIONARIAS DE LA DIRECCIÓN DE GESTIÓN DE PERSONAS EN LOS DEPARTAMENTOS DE ITAPÚA Y MISIONES.-

DENTRO DEL TERRITORIO NACIONAL.

ACOMPAÑAN: ROSINA ROJAS, LETICIA URUNAGA.-

27 5 2024

Fecha: ...../...../...../

Rolando Sanabria N.
Jefe Interino
Dpto. de Transporte

*Responsable del área a que fue asignado el automotor

SERVICIO NACIONAL DE CALIDAD Y SANIDAD VEGETAL Y DE SEMILLAS
DEPARTAMENTO TRANSPORTE
SENAVE

GRAF. MONARCA S.R.L. - Tte. Fariña 813 - Tel./Fax: 495 772 - 449 103 - RUC: 80013965-8 - C.H.T. Nº 1.043
50 Bl. 50 X 3 (25.001 / 27.500) Septiembre 2021

SERVICIO NACIONAL DE CALIDAD Y SANIDAD VEGETAL Y DE SEMILLAS
DEPARTAMENTO TRANSPORTE
SENAVE

Rolando Sanabria N.
Jefe Interino
Dpto. de Transporte


SHOT ON MI 10T PRO



SERVICIO NACIONAL DE CALIDAD Y SANIDAD VEGETAL Y DE SEMILLAS PARAGUAY

GOBIERNO DEL PARAGUAY

ANEXO II-01: INFORME DE COMISIONAMIENTO NACIONAL

Se eleva a consideración de las autoridades institucionales el presente informe de comisionamiento nacional, declarando que los datos consignados son realizados en carácter de Declaración Jurada, quedando sometidos a los organismos de control.

Fecha de Informe	Número y Fecha del Expediente
03/06/24	3607 28/05/24

PERSONA ASIGNADA A LA COMISIÓN

Nombre y Apellido	C.I. N°	Funcionario	Firma
OSCAR LUIS AVALOS MENDEZ	2892080	Si [X] No [ ]	

Cargo	Personal
CHOFER	Permanente [X] Contratado [ ] Otros [ ]

Teléfono	Correo Electrónico
0994215861	oscar.avalos@senave.gov.py

FECHA DE VIAJE

Inicio	Final
28/05/24	30/05/24

MOVILIDAD

Público [ ] Estado [X] Otros [ ]

Chofer asignado / Nombre	Orden de Trabajo Nro.	Km. Inicio	Km. Final
OSCAR LUIS AVALOS MENDEZ	29065	282602	283875

INFORMACION GEOGRAFICA

Departamento(s)	Localidade(s)
CENTRAL - PARAGUARI - MISIONES - ITAPUA - SAN PEDRO	VILLETA - PARAGUARI - SAN IGNACIO - CORONEL BOGADO - GENERAL DELGADO -

DESCRIPCIÓN DE LAS TAREAS

Traslado de los funcionarios de la Dirección de Finanzas los Sres. Christhian Martin Lobos Maldonado y Diego Adrián Benítez (pasante).-

OBSERVACIÓN (EN CASO DE MODIFICACIÓN EN RELACIÓN A LO SOLICITADO)

NO SE PERNOCTO EN LA CIUDAD DE PARAGUARI.

V° B° Director, Director General o Máxima Autoridad	Firma:
	Aclaración: Econ. Carlos Meza Director Dirección Administrativa
	Sello: SERVICIO NACIONAL DE CALIDAD Y SANIDAD VEGETAL Y DE SEMILLAS Dirección Administrativa SENAVE

SENAVE Dirección de Finanzas Dpto. de Rend. de Cuentas 04 JUN 2024 SUJETO A VERIFICACIÓN Y ACEPTACIÓN

Lic. Esteve Gamarra
Dpto. de Rendición de Cuentas
Finanzas - SENAVE

SENAVE

Servicio Nacional de Calidad y Sanidad Vegetal y de Semillas

ASUNCION 445769

Domicilio..... Telefax:.....

ORDEN DE TRABAJO

Nº 029065

29065

☐ ORDINARIO

☒ EXTRAORDINARIO

L-200 HAA-231 0

Vehiculo Tipo: MITSUBISHI Chapa: ..... Nº de Orden Asignado.....

Marca y Modelo: ..... Área Interior DOBLE

Conductor Autorizado: OSCAR LUIS AVALOS MENDEZ

Días Estimados de la Misión: Desde 27/5/2024 Hasta 31/5/2024

Horas Estimadas de la Misión: Desde las 00:01 Hasta las 24:00

Km. de Salida: 282602 Km. de Vuelta .....

Km. estimados de Recorrido: 1500 Km. Real Recorridos .....

Consumo estimado x 100 Km: Lts. 12

TRABAJOS A REALIZAR:

TRASLADO DE LOS FUNCIONARIOS DE LA DIRECCION DE FINANZAS EN LOS DEPARTAMENTOS DE CENTRAL, PARAGUARI, MISIONES, ITAPÚA, SAN PEDRO

DENTRO DLE TERRITORIO NACIONAL

ACOMPAÑAN: CHRISTIAN MARTIN LOBOS MALDONADO Y DIEGO ADRIAN BENITEZ (PASANTES)

Fecha: 27/5/2024

SERVICIO NACIONAL DE CALIDAD Y SANIDAD VEGETAL Y DE SEMILLAS – DEPARTAMENTO TRANSPORTE – SENAVE

Rolando Sanabria P.
Jefe Interino
Dpto. de Transporte

Responsable del área al que fue asignado el automotor

GRAF. MONARCA S.R.L. - Tte. Fariña 813 - Tel./Fax: 495 772 - 449 103 - RUC: 80013965-8 - C.H.T. Nº 1.043
50 Bl. 50x3 (28.701 / 31.200) Diciembre 2023

SERVICIO NACIONAL DE CALIDAD Y SANIDAD VEGETAL Y DE SEMILLAS – DEPARTAMENTO TRANSPORTE – SENAVE

Rolando Sanabria P.
Jefe Interino
Dpto. de Transporte





SENAVE
SANIDAD VEGETAL Y DE SEMILLAS

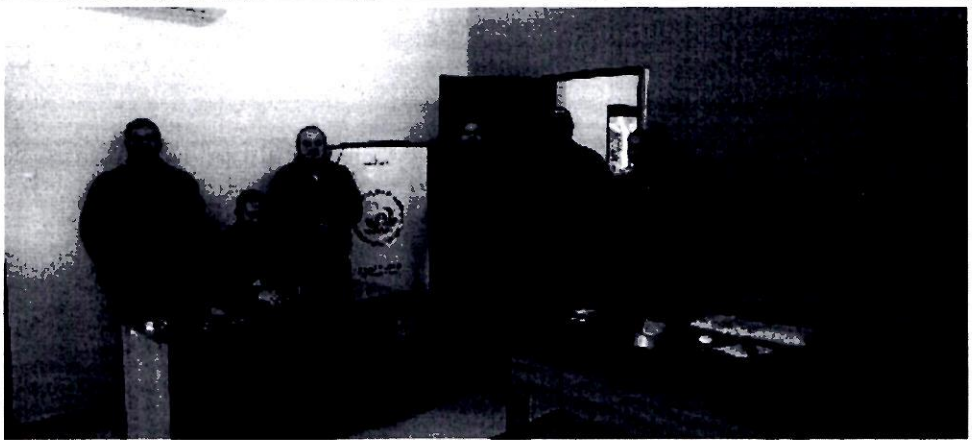





SERVICIO NACIONAL DE CALIDAD Y SANIDAD VEGETAL Y DE SEMILLAS
PARAGUAY

GOBIERNO DEL PARAGUAY

ANEXO II-01: INFORME DE COMISIONAMIENTO NACIONAL

Se eleva a consideración de las autoridades institucionales el presente informe de comisionamiento nacional, declarando que los datos consignados son realizados en carácter de Declaración Jurada, quedando sometidos a los organismos de control.

Fecha de Informe	Número y Fecha del Expediente
03/06/24	3638 29/05/24

PERSONA ASIGNADA A LA COMISIÓN

Nombre y Apellido	C.I. N°	Funcionario	Firma
MARCOS SALINAS ROJAS	1034878	Si [X] No [ ]	

Cargo	Personal
ASISTENTE	Permanente [X] Contratado [ ] Otros [ ]

Teléfono	Correo Electrónico
0228632282 0986195370	marcos.salinas@senave.gov.py

FECHA DE VIAJE

Inicio	Final
29/05/24	31/05/24

MOVILIDAD

Público [ ] Estado [X] Otros [ ]

Chofer asignado / Nombre	Orden de Trabajo Nro.	Km. Inicio	Km. Final
MARCOS SALINAS ROJAS	26637	302621	303819

INFORMACION GEOGRAFICA

Departamento(s)	Localidade(s)
BOQUERON	FILADELFIA - MCAL. ESTIGARRIBIA.

DESCRIPCIÓN DE LAS TAREAS

Traslado del funcionario de la Unidad de Obras el Sr. Humberto Richard.-

OBSERVACIÓN (EN CASO DE MODIFICACIÓN EN RELACIÓN A LO SOLICITADO)

V° B° Director, Director General o Máxima Autoridad	Firma:
	Aclaración: Econ. Carlos Meza, Director, Dirección Administrativa
	Sello: SERVICIO NACIONAL DE CALIDAD Y SANIDAD VEGETAL Y DE SEMILLAS – Dirección Administrativa – SENAVE

Carolina Rolón
Revisora
Dpto. de Rendición de Cuentas
FINANZAS - SENAVE

SENAVE

Servicio Nacional de Calidad y Sanidad Vegetal y de Semillas

ASUNCION

445769

Domicilio..... Telefax:.....

ORDEN DE TRABAJO

☐ ORDINARIO

X ☐ EXTRAORDINARIO

Nº 026637

26637

Vehiculo Tipo: D-MAX ..... Chapa: EAG-513 ..... Nº de Orden Asignado 0

Marca y Modelo: ISUZU ..... Área Interior DOBLE

Conductor Autorizado: MARCOS SALINAS ROJAS

Días Estimados de la Misión: Desde 28/5/2024 Hasta 31/5/2024

Horas Estimadas de la Misión: Desde las 00:01 Hasta las 24:00

Km. de Salida: 302621 Km. de Vuelta 303819

Km. estimados de Recorrido: 1200 Km. Real Recorridos 1198

Consumo estimado x 100 Km: Lts. 12

TRABAJOS A REALIZAR:

TRASLADO D. ELOS FUNCIONARIOS DE LA UNIDAD DE OBRAS Y DE LA DIRECCION DE FINANZAS EN EL DEPARTAMENTO DE BOQUERON

DENTRO DLE TERRITORIO NACIONAL

ACOMPAÑAN: HUMBERTO RICHARD, PAOLA FLEITAS

28 5 2024

Fecha: ...../...../.....

SERVICIO NACIONAL DE CALIDAD Y SANIDAD VEGETAL Y DE SEMILLAS
DEPARTAMENTO TRANSPORTE
REPUBLICA DEL PARAGUAY
SENAVE

Rolando Sanabria N.
Jefe Interino
Dpto. de Transporte

Responsable del área al que fue asignado el automotor

SERVICIO NACIONAL DE CALIDAD Y SANIDAD VEGETAL Y DE SEMILLAS
DEPARTAMENTO TRANSPORTE
REPUBLICA DEL PARAGUAY
SENAVE

Paola Gómez
Dpto. de Transporte

GRAF. MONARCA S.R.L. - Tte. Fariña 813 - Tel./Fax: 495 772 - 449 103 - RUC: 80013965-8 - C.H.T. Nº 1.043
50 Bl. 50 X 3 (25.001 / 27.500) Septiembre 2021

TETÃ REKUAI
GOBIERNO NACIONAL
SERVICIO NACIONAL DE CALIDAD
Y SANIDAD VEGETAL Y DE SEMILLAS
SENAVE
Regional Chaco

ANEXO II-01: INFORME DE COMISIONAMIENTO NACIONAL

Se eleva a consideración de las autoridades institucionales el presente informe de comisionamiento nacional, declarando que los datos consignados son realizados en carácter de Declaración Jurada, quedando sometidos a los organismos de control.

Fecha de Informe	Número y Fecha del Expediente
03/06/24	3603 28/05/24

PERSONA ASIGNADA A LA COMISIÓN

Nombre y Apellido	C.I. N°	Funcionario	Firma
JORGE ANATOL MOULARD DUARTE	1006046	Si [X] No [ ]	

Cargo	Personal
CHOFER	Permanente [X] Contratado [ ] Otros [ ]

Teléfono	Correo Electrónico
0981196200	jorge.moulard@senave.gov.py

FECHA DE VIAJE

Inicio	Final
28/05/24	30/05/24

MOVILIDAD

Público [ ] Estado [X] Otros [ ]

Chofer asignado / Nombre	Orden de Trabajo Nro.	Km. Inicio	Km. Final
JORGE ANATOL MOULARD DUARTE	26294	342365	343155

INFORMACION GEOGRAFICA

Departamento(s)	Localidade(s)
CANINDEYÚ	CURUGUATY.

DESCRIPCIÓN DE LAS TAREAS

Traslado de los funcionarios de la Dirección de Protección Vegetal las Sras. Belina Chaparro, Yessica Rambacz y la Funcionaria de la DEAG la Sra. Zulmira Duarte.-

OBSERVACIÓN (EN CASO DE MODIFICACIÓN EN RELACIÓN A LO SOLICITADO)

V° B° Director, Director General o Máxima Autoridad	Firma: Aclaración: Sello: Econ. Carlos Meza Director Dirección Administrativa

SENAVE

Servicio Nacional de Calidad y Sanidad Vegetal y de Semillas

Domicilio ASUNCION Telefax: 445769

ORDEN DE TRABAJO

☐ ORDINARIO

☒ EXTRAORDINARIO

Nº 026294 ***26294***

Vehiculo Tipo: CAMIONETA TSUZU Chapa: EAG-532 Nº de Orden Asignado 0

Marca y Modelo: JORGE ANATOL MOULARD DUARTE Área Interior DOBLE

Conductor Autorizado:

Días Estimados de la Misión: Desde 27 / 5 / 2024 Hasta 30 / 5 / 2024

Horas Estimadas de la Misión: Desde las 00:01 Hasta las 24:00

Km. de Salida: 342365 Km. de Vuelta 343155

Km. estimados de Recorrido: 1500 Km. Real Recorridos 790

Consumo estimado x 100 Km: Lts. 12

TRABAJOS A REALIZAR:

TRASLADO DE LAS FUNCIONARIAS DE LA DIRECCIÓN DE PROTECCIÓN VEGETAL Y DEL DEAG EN EL DEPARTAMENTO DE CANINDEYÚ.-

DENTROE DEL TERRITORIO NACIONAL

ACOMPAÑAN: BETINA CHAPARRO, YESSICA REMBACZ Y LA UNCIONARIA DE LA DEAG LA SEÑORA ZULMIRA DUARTE.

Fecha: 27 / 5 / 2024

Rolando Sanabria N.
Jefe Interino
Dpto. de Transporte

Responsable de la Transporte fue asignado el automotor

Paola Gómez
Dpto. de Transporte

GRAF. MONARCA S.R.L. - Tte. Fariña 813 - Tel./Fax: 495 772 - 449 103 - RUC: 80013965-8 - C.R.I. Nº 1.043
50 Bl. 50 X 3 (25.001 / 27.500) Septiembre 2021


A04


Samsung Galaxy A04

ANEXO II-01: INFORME DE COMISIONAMIENTO NACIONAL

Se eleva a consideración de las autoridades institucionales el presente informe de comisionamiento nacional, declarando que los datos consignados son realizados en carácter de Declaración Jurada, quedando sometidos a los organismos de control.

Fecha de Informe	Número y Fecha del Expediente
03/06/24	3462 21/05/24

PERSONA ASIGNADA A LA COMISIÓN

Nombre y Apellido	C.I. N°	Funcionario	Firma
DIEGO ARIEL CASCO AMARILLA	2508716	Si [X] No [ ]	

Cargo	Personal
JEFE INTERINO DE DEPARTAMENTO	Permanente [X] Contratado [ ] Otros [ ]

Teléfono	Correo Electrónico
0858 - 285 0975 732 765	diego.casco@senave.gov.py

FECHA DE VIAJE

Inicio	Final
27/05/24	29/05/24

MOVILIDAD

Público [ ] Estado [X] Otros [ ]

Chofer asignado / Nombre	Orden de Trabajo Nro.	Km. Inicio	Km. Final
AUGUSTO ALMADA	25724	47378	Orden abierta

INFORMACION GEOGRAFICA

Departamento(s)	Localidade(s)
ITAPÚA	Nueva Alborada - Santísima Trinidad del Paraná - San Pedro del Paraná - Isla Yacyreta

DESCRIPCIÓN DE LAS TAREAS

Monitoreo, recebado de tramaps tipo McPhail y pegajosas colectas de insectos establecidos dentro del Programa de Vigilancia de HLB con énfasis en Diaphorina Citri instaladas en los Distritos de Nueva Alborada - Santísima Trinidad del Paraná - San Pedro del Paraná - Isla Yacyreta.-

OBSERVACIÓN (EN CASO DE MODIFICACIÓN EN RELACIÓN A LO SOLICITADO)

OTA 1131

V° B° Director, Director General o Máxima Autoridad	Firma: Aclaración: Sello:

Carolina Rolón
Revisora
Dpto. de Rendición de Cuentas
FINANZAS - SENAVE

SENAVE

Servicio Nacional de Calidad y Sanidad Vegetal y de Semillas

Domicilio: ASUNCION Telefax: 445789

ORDEN DE TRABAJO

Nº 025724
25724

☐ ORDINARIO

X ☐ EXTRAORDINARIO

Vehiculo Tipo: CAMIONETA Chapa: AAMB-594 Nº de Orden Asignado: 0

Marca y Modelo: TOYOTA DIEGO ARIEL CASCO AMARILLA Área Interior: DOBLE

Conductor Autorizado:

Días Estimados de la Misión: Desde 2 / 5 / 2024 00:01 Hasta 31 / 5 / 2024 24:00

Horas Estimadas de la Misión: Desde las 47378 Hasta las

Km. de Salida: 3000 Km. de Vuelta

Km. estimados de Recorrido: 12 Km. Real Recorridos

Consumo estimado x 100 Km: Lts.

TRABAJOS A REALIZAR:

ACTIVIDADES REFERENTES A LA OFICINA REGIONAL DE ITAPUA SUR- APOYO EN EL TRASLADO DE FUNCIONARIOS DEL SENAVE

DENTRO DEL TERRITORIO NACIONAL

PUEDEN CONDUCIR: JUAN SETRINI, MAURO PEREIRA, NELSON AUGUSTO AIMADA, LEONARDO BRUNAGA, FERMIN VEGA, EVELIA OCAMPOS, DAVID MEDINA, FABIO CORONEL, MARCOS SALINAS.

Fecha: 2 / 5 / 2024

Rolando Sanabria N.
Jefe Interino
Dpto. de Transporte
Responsable del área al que fue asignado el automotor

SERVICIO NACIONAL DE CALIDAD Y SANIDAD VEGETAL Y DE SEMILLAS DEPARTAMENTO TRANSPORTE REPUBLICA DEL PARAGUAY SENAVE

Paola Gómez
Dpto. de Transporte

GRAF. MONARCA S.R.L. - Tte. Fariña 813 - Tel./Fax: 495.772 - 449 103 - RUC: 80013965-8 - C.P.T. Nº 1.149
50 BL 50 X 3 (25.001 / 27.500) Septiembre 2021





Dependencia : Dirección de Protección Vegetal -
Programa: HLB

Código de trampa	Fecha de recebado	Fecha de cambio de feromona	Tipo de trampa	Georrefenciación		Cultivos comerciales, traspatios, centro de abastecimiento	Superficie Cultivada	Productor	Departamento	Distrito	Compañía o zona
				Longitud (UTM)	Latitud (UTM)						
ITA-ISY-001	27/05/2024		pegajosa	516614	6964316	TRANSPATIO		Daniel Figueredo	Itapúa	San Cosme	Isla Yasyreta
ITA-ISY-002	27/05/2024		pegajosa	515837	6965870	TRANSPATIO		Base Aerea	Itapúa	San Cosme	Isla Yasyreta
ITA-ISY-003	27/05/2024		pegajosa	523737	6965777	TRANSPATIO		Vivero EBY	Itapúa	San Cosme	Isla Yasyreta
ITA-ISY-004	27/05/2024		pegajosa	524037	6965601	TRANSPATIO		Reserva EBY	Itapúa	San Cosme	Isla Yasyreta
ITA-ISY-005	27/05/2024		Mc Phaill	515850	6965874	TRANSPATIO		Base Aerea	Itapúa	San Cosme	Isla Yasyreta
ITA-SP-006	28/05/2024		pegajosa	594338	7021649	COMERCIAL		TROSISA SRL	Itapúa	San Pedro	Guazu Ygua
ITA-SP-007	28/05/2024		pegajosa	594443	7021376	COMERCIAL		TROSISA SRL	Itapúa	San Pedro	Guazu Ygua
ITA-SCD-008	27/05/2024		pegajosa	546686	6977152	TRASPATIO		Reserva EBY	Itapúa	San Cosme	G-7
ITA-TRI-009	29/05/2024		pegajosa	625356	6993936	TRANSPATIO			Itapúa	Trinidad	Paso Guembe
ITA-TRI-010	29/05/2024		pegajosa	627727	6993277	TRANSPATIO			Itapúa	Trinidad	Paso Guembe

Itapua Sur Cnel Bogado. 2024

Ing. Diego Casco
Reg. Nº 4.342
SENAVE

11

ANEXO II-01: INFORME DE COMISIONAMIENTO NACIONAL

Se eleva a consideración de las autoridades institucionales el presente informe de comisionamiento nacional, declarando que los datos consignados son realizados en carácter de Declaración Jurada, quedando sometidos a los organismos de control.

Fecha de Informe	Número y Fecha del Expediente
03/06/24	3462 21/05/24

PERSONA ASIGNADA A LA COMISIÓN

Nombre y Apellido	C.I. N°	Funcionario	Firma
NELSON AUGUSTO ALMADA MELGAREJO	3486295	Si [X] No [ ]	

Cargo	Personal
TECNICO	Permanente [X] Contratado [ ] Otros [ ]

Teléfono	Correo Electrónico
0985322436	nelson.almada@senave.gov.py

FECHA DE VIAJE

Inicio	Final
27/05/24	29/05/24

MOVILIDAD

Público [ ] Estado [X] Otros [ ]

Chofer asignado / Nombre	Orden de Trabajo Nro.	Km. Inicio	Km. Final
AUGUSTO ALMADA	25724	47378	Orden Abierta

INFORMACION GEOGRAFICA

Departamento(s)	Localidade(s)
ITAPÚA	Nueva Alborada - Santísima Trinidad del Paraná - San Pedro del Paraná - Isla Yacyreta

DESCRIPCIÓN DE LAS TAREAS

Monitoreo, recebado de tramaps tipo McPhail y pegajosas colectas de insectos establecidos dentro del Programa de Vigilancia de HLB con énfasis en Diaphorina Citri instaladas en los Distritos de Nueva Alborada - Santísima Trinidad del Paraná - San Pedro del Paraná - Isla Yacyreta.-

OBSERVACIÓN (EN CASO DE MODIFICACIÓN EN RELACIÓN A LO SOLICITADO)

OTA 1131

V° B° Director, Director General o Máxima Autoridad	Firma: Aclaración: Sello:

Agr. Pascual Domínguez
Oficinas Regionales
SENAVE

03 JUN 2024
Carolina Rolón
Revisora
Dpto. de Rendición de Cuentas
FINANZAS - SENAVE

SENAVE

Servicio Nacional de Calidad y Sanidad Vegetal y de Semillas

ASUNCION 445769

Domicilio..... Telefax:.....

ORDEN DE TRABAJO

Nº 025724
25724

☐ ORDINARIO

X ☐ EXTRAORDINARIO

CAMIONETA AAMB-594 0

Vehiculo Tipo: TOYOTA Chapa: ..... Nº de Orden Asignado.....

Marca y Modelo: DIEGO ARIEL CASCO AMARILLA Área Interior DOBLE

Conductor Autorizado: .....

Días Estimados de la Misión: Desde 2 5 2024 Hasta 31 5 2024

Horas Estimadas de la Misión: Desde las 00:01 Hasta las 24:00

Km. de Salida: 47378 Km. de Vuelta .....

Km. estimados de Recorrido: 3000 Km. Real Recorridos .....

Consumo estimado x 100 Km: Lts. 12

TRABAJOS A REALIZAR:

ACTIVIDADES REFERENTES A LA OFICINA REGIONAL DE ITAPUA SUR - APOYO EN EL TRASLADO DE FUNCIONARIOS DEL SENAVE

DENTRO DEL TERRITORIO NACIONAL

PUEDEN CONDUCIR: JUAN SEVERINI, MAURO PEREIRA, NELSON AUGUSTO ALMADA, LEONARDO BRUNAGA, FERMIN VEGA, EVELIA OCAMPOS, DAVID MEDINA, FABIO CORONEL, MARCOS SALINAS.

Fecha: 2 5 2024

Orlando Zanabria N.
Jefe Interino
Dpto. de Transporte

Recibí el automotor que fue asignado el automotor

SERVICIO NACIONAL DE CALIDAD Y SANIDAD VEGETAL Y DE SEMILLAS - DEPARTAMENTO TRANSPORTE - SENAVE

Paola Gómez
Dpto. de Transporte

GRAF. MONARCA S.R.L. - Tte. Fariña 813 - Tel./Fax: 495 772 - 449 103 - RUC: 80013966-8 - C.H.T. Nº 116
50 BL 50 X 3 (25.001 / 27.500) Septiembre 2021




SENAVE

Dependencia : Dirección de Protección Vegetal -
Programa: HLB

Código de trampa	Fecha de recebado	Fecha de cambio de feromona	Tipo de trampa	Georrefenciación		Cultivos comerciales, traspatios, centro de abastecimiento	Superficie Cultivada	Productor	Departamento	Distrito	Compañía o zona
				Longitud (UTM)	Latitud (UTM)						
ITA-ISY-001	27/05/2024		pegajosa	516614	6964316	TRANSPATIO		Daniel Figueredo	Itapúa	San Cosme	Isla Yasyreta
ITA-ISY-002	27/05/2024		pegajosa	515837	6965870	TRANSPATIO		Base Aerea	Itapúa	San Cosme	Isla Yasyreta
ITA-ISY-003	27/05/2024		pegajosa	523737	6965777	TRANSPATIO		Vivero EBY	Itapúa	San Cosme	Isla Yasyreta
ITA-ISY-004	27/05/2024		pegajosa	524037	6965601	TRANSPATIO		Reserva EBY	Itapúa	San Cosme	Isla Yasyreta
ITA-ISY-005	27/05/2024		Mc Phaill	515850	6965874	TRANSPATIO		Base Aerea	Itapúa	San Cosme	Isla Yasyreta
ITA-SP-006	28/05/2024		pegajosa	594338	7021649	COMERCIAL		TROSISA SRL	Itapúa	San Pedro	Guazu Ygua
ITA-SP-007	28/05/2024		pegajosa	594443	7021376	COMERCIAL		TROSISA SRL	Itapúa	San Pedro	Guazu Ygua
ITA-SCD-008	27/05/2024		pegajosa	546686	6977152	TRASPATIO		Reserva EBY	Itapúa	San Cosme	G-7
ITA-TRI-009	29/05/2024		pegajosa	625356	6993936	TRANSPATIO			Itapúa	Trinidad	Paso Guembe
ITA-TRI-010	29/05/2024		pegajosa	627727	6993277	TRANSPATIO			Itapúa	Trinidad	Paso Guembe

Itapua Sur Cnel Bogado. 2024

Ing. Diego Cosco
Reg. N° 4.342
SENAVE

SERVICIO NACIONAL DE CALIDAD Y SANIDAD VEGETAL Y DE SEMILLAS
PARAGUAY

GOBIERNO DEL PARAGUAY

ANEXO II-01: INFORME DE COMISIONAMIENTO NACIONAL

Se eleva a consideración de las autoridades institucionales el presente informe de comisionamiento nacional, declarando que los datos consignados son realizados en carácter de Declaración Jurada, quedando sometidos a los organismos de control.

Fecha de Informe	Número y Fecha del Expediente
30/05/24	3587 27/05/24

PERSONA ASIGNADA A LA COMISIÓN

Nombre y Apellido	C.I. N°	Funcionario	Firma
VANESSA LILIANA AYALA MAIDANA	4112473	Si [X] No [ ]	

Cargo	Personal
TECNICA	Permanente [ ] Contratado [X] Otros [ ]

Teléfono	Correo Electrónico
0984264305	vanesa.ayala@senave.gov.py

FECHA DE VIAJE

Inicio	Final
29/05/24	29/05/24

MOVILIDAD

Público [ ] Estado [X] Otros [ ]

Chofer asignado / Nombre	Orden de Trabajo Nro.	Km. Inicio	Km. Final
Vanessa Ayala	025930	161997	----

INFORMACION GEOGRAFICA

Departamento(s)	Localidade(s)
ÑEEMBUCÚ	TACUARAS - ISLA UMBÚ - LOMA GUASÚ - GRAL. DÍAZ.

DESCRIPCIÓN DE LAS TAREAS

Prospección y toma de muestras de hojas de cítricos en el marco del Programa Nacional de Contención del HLB y su vector, con el fin de dar cumplimiento a la Resolución N° 357/17.-

OBSERVACIÓN (EN CASO DE MODIFICACIÓN EN RELACIÓN A LO SOLICITADO)

Se anexan imágenes fotográficas. Orden del Vehículo Nº 025930 OTA Nº 1137

V° B° Director, Director General o Máxima Autoridad	Firma: Aclaración: Sello: O.R.

SERVICIO NACIONAL DE CALIDAD Y SANIDAD VEGETAL Y DE SEMILLAS
Humaitá 145. Edificio Planeta I. Piso 15
Asunción - Paraguay

ANEXO II-01: INFORME DE COMISIONAMIENTO NACIONAL

Se eleva a consideración de las autoridades institucionales el presente informe de comisionamiento nacional, declarando que los datos consignados son realizados en carácter de Declaración Jurada, quedando sometidos a los organismos de control.

Fecha de Informe	Número y Fecha del Expediente
30/05/24	3587 27/05/24

PERSONA ASIGNADA A LA COMISIÓN

Nombre y Apellido	C.I. N°	Funcionario	Firma
MIRIAN BEATRIZ VEGA MENDEZ	5058309	Si [X] No [ ]	

Cargo	Personal
TECNICA	Permanente [ ] Contratado [X] Otros [ ]

Teléfono	Correo Electrónico
0858-285.665 0994575877	mirian.vega@senave.gov.py

FECHA DE VIAJE

Inicio	Final
29/05/24	29/05/24

MOVILIDAD

Público [ ] Estado [X] Otros [ ]

Chofer asignado / Nombre	Orden de Trabajo Nro.	Km. Inicio	Km. Final
Vanessa Ayala	025930	161997	-------

INFORMACION GEOGRAFICA

Departamento(s)	Localidade(s)
NEEMBUCÚ	TACUARAS - ISLA UMBÚ - LOMA GUASÚ - GRAL. DÍAZ.

DESCRIPCIÓN DE LAS TAREAS

Prospección y toma de muestras de hojas de cítricos en el marco del Programa Nacional de Contención del HLB y su vector, con el fin de dar cumplimiento a la Resolución N° 357/17.-

OBSERVACIÓN (EN CASO DE MODIFICACIÓN EN RELACIÓN A LO SOLICITADO)

Se anexa imágenes fotográficas. OTA N°025930 vehicular abierta al mes. OTA N°1137

V° B° Director, Director General o Máxima Autoridad	Firma: Aclaración: Sello:

SENAVE

Servicio Nacional de Calidad y Sanidad Vegetal y de Semillas

Domicilio ASUNCION Telefax: 445769

ORDEN DE TRABAJO

Nº 025930

☐ ORDINARIO

☐ EXTRAORDINARIO

Vehiculo Tipo ..... Chapa ..... Nº de Orden Asignado .....

Marca y Modelo ..... Área Interior .....

Conductor Autorizado .....

.....

Dias Estimados de la Misión Desde ...../...../..... Hasta ...../...../.....

Horas Estimadas de la Misión Desde las ..... Hasta las .....

Km de Salida ..... Km de Vuelta .....

Km estimados de Recorrido ..... Km Real Recorridos .....

Consumo estimado x 100 Km Lts .....

TRABAJOS A REALIZAR

.....

.....

.....

.....

.....

.....

Fecha .....

Rolando Sanabria N.
Jefe Interino
Dpto. de Transporte
Firma del área al que
pertenece el automotor

SERVICIO NACIONAL DE CALIDAD Y SANIDAD VEGETAL Y DE SEMILLAS
DEPARTAMENTO TRANSPORTE
REPUBLICA DEL PARAGUAY
SENAVE

Paola Gómez
Dpto. de Transporte

GRAF. MONARCA S.R.L. - Tte. Farina 813 - Tel./Fax: 495.772 - 449.103 - RUC: 80013965-8 - C.I. 50 B - 50 X 3 (25.001 / 27.500) Septiembre 2021

Imágenes fotográficas Correspondiente a las fechas 29/05/2024

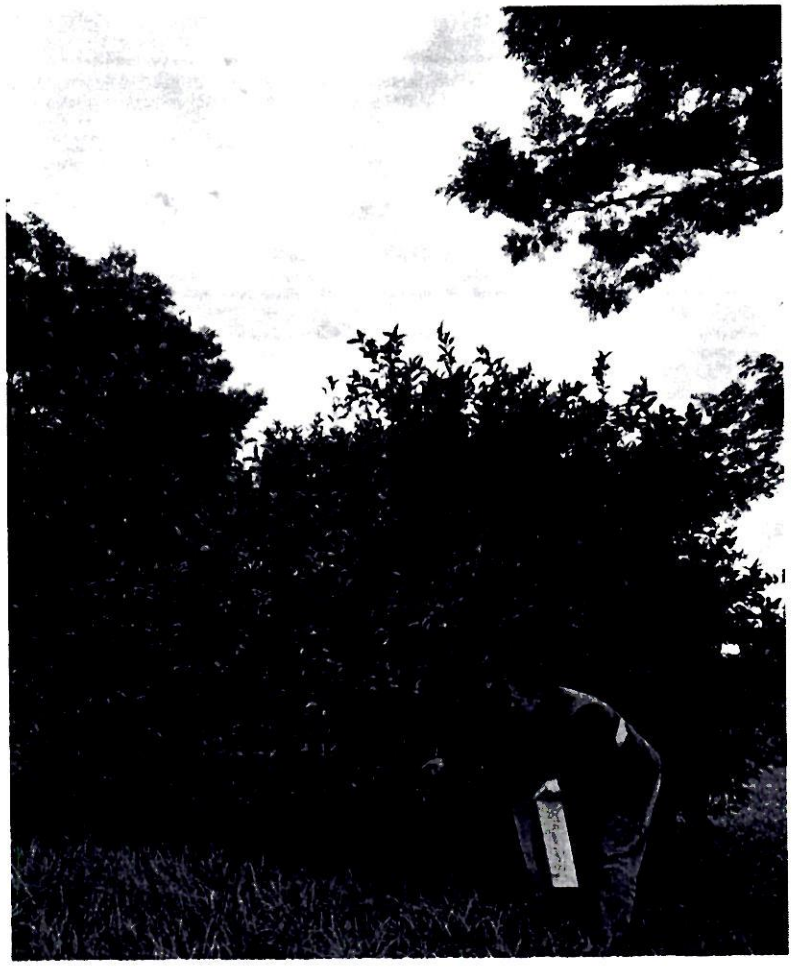

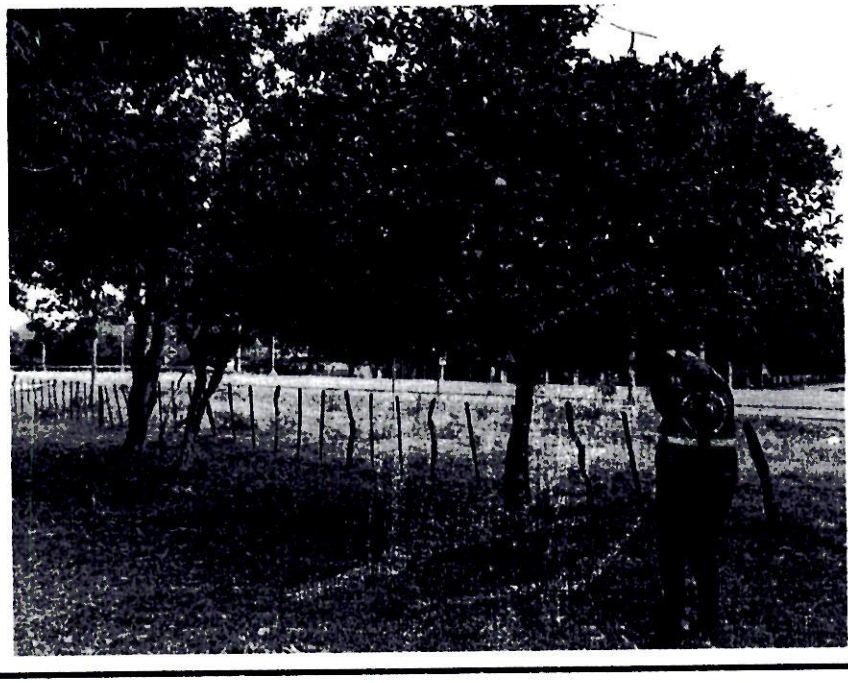

ANEXO II-01: INFORME DE COMISIONAMIENTO NACIONAL

Se eleva a consideración de las autoridades institucionales el presente informe de comisionamiento nacional, declarando que los datos consignados son realizados en carácter de Declaración Jurada, quedando sometidos a los organismos de control.

Fecha de Informe	Número y Fecha del Expediente
14/06/24	3627 28/05/24

PERSONA ASIGNADA A LA COMISIÓN

Nombre y Apellido	C.I. N°	Funcionario	Firma
HILCE ROCIO AVALOS CESPEDES	5085326	Si [X] No [ ]	

Cargo	Personal
TECNICA	Permanente [ ] Contratado [X] Otros [ ]

Teléfono	Correo Electrónico
021-514-852 0983-184-623	hilce.avalos@senave.gov.py

FECHA DE VIAJE

Inicio	Final
04/06/24	07/06/24

MOVILIDAD

Público [ ] Estado [X] Otros [ ]

Chofer asignado / Nombre	Orden de Trabajo Nro.	Km. Inicio	Km. Final
MAURO GOMEZ	026824	151144	OTA

INFORMACION GEOGRAFICA

Departamento(s)	Localidade(s)
CAAGUAZÚ	YHÚ - VAQUERIA - 3 DE FEBRERO.

DESCRIPCIÓN DE LAS TAREAS

Difusión e inscripción a productores en la "Competencia Nacional de Calidad de la Cebolla", registro de la aplicación SENAVE PRODUCTOR y registro de productores en el Programa de Certificación de Calidad e Inocuidad.-

OBSERVACIÓN (EN CASO DE MODIFICACIÓN EN RELACIÓN A LO SOLICITADO)

V° B° Director, Director General o Máxima Autoridad	Firma: Aclaración: Sello: SERVICIO NACIONAL DE CALIDAD Y SANIDAD VEGETAL Y DE SEMILLAS Calidad e Inocuidad y Agricultura Orgánica SENAVE

Carolina Rolón
Revisora
Dpto. de Rendición de Cuentas
FINANZAS - SENAVE

SENAVE

Servicio Nacional de Calidad y Sanidad Vegetal y de Semillas

Domicilio ASUNCION ..... Telefax: 445769

ORDEN DE TRABAJO

☐ ORDINARIO

☐ EXTRAORDINARIO

Nº 026824

Vehiculo Tipo: ..... Chapa: ..... Nº de Orden Asignado .....

Marca y Modelo: ..... Área Interior .....

Conductor Autorizado: .....

.....

Dias Estimados de la Misión: Desde ...../...../..... Hasta ...../...../.....

Horas Estimadas de la Misión: Desde las ..... Hasta las .....

Km. de Salida: ..... Km. de Vuelta .....

Km. estimados de Recorrido: ..... Km. Real Recorridos .....

Consumo estimado x 100 Km: Lts. .....

TRABAJOS A REALIZAR:

.....

.....

.....

.....

.....

.....

Fecha: ...../...../...../

Rolando Sanabria N.
Jefe Interino
Dpto. de Transporte
Responsable del área al que fue asignado el automotor

Paola Gómez
Dpto. de Transporte

GRAF. MONARCA S.R.L. - Tte. Fariña 813 - Tel./Fax: 495 772 - 449 103 - RUC: 80013965-8 - C.M. [illegible]
50 Bl. 50 X 3 (25.001 / 27.500) Septiembre 2021



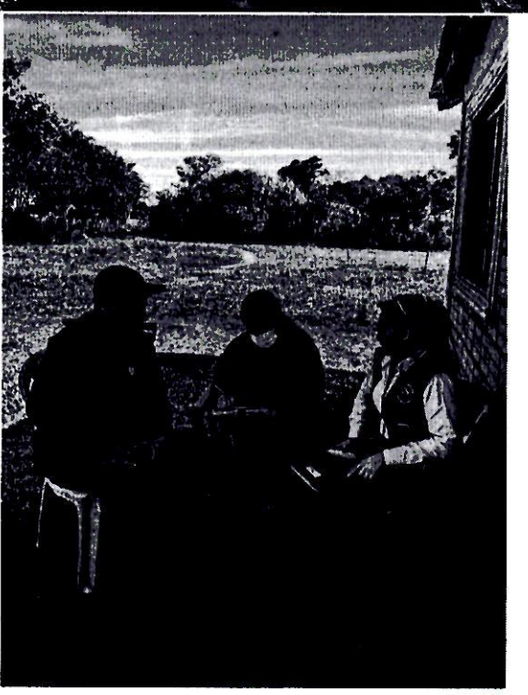

ANEXO II-01: INFORME DE COMISIONAMIENTO NACIONAL

Se eleva a consideración de las autoridades institucionales el presente informe de comisionamiento nacional, declarando que los datos consignados son realizados en carácter de Declaración Jurada, quedando sometidos a los organismos de control.

Fecha de Informe	Número y Fecha del Expediente
14/06/24	3627 28/05/24

PERSONA ASIGNADA A LA COMISIÓN

Nombre y Apellido	C.I. N°	Funcionario	Firma
DAYSI CAROLINA O´HIGGINS DURE	3819495	Si [X] No [ ]	

Cargo	Personal
TECNICA EN LA DICAO Y NEXO CON LA DOR	Permanente [X] Contratado [ ] Otros [ ]

Teléfono	Correo Electrónico
0984581225	daysi.ohiggins@senave.gov.py

FECHA DE VIAJE

Inicio	Final
04/06/24	07/06/24

MOVILIDAD

Público [ ] Estado [X] Otros [ ]

Chofer asignado / Nombre	Orden de Trabajo Nro.	Km. Inicio	Km. Final
MAURO GOMEZ	026824	151144	OTA

INFORMACION GEOGRAFICA

Departamento(s)	Localidade(s)
CAAGUAZÚ	YHÚ - VAQUERÍA - 3 DE FEBRERO.

DESCRIPCIÓN DE LAS TAREAS

Difusión e inscripción a productores en la "Competencia Nacional de Calidad de la Cebolla", registro de la aplicación SENAVE PRODUCTOR y registro de productores en el Programa de Certificación de Calidad e Inocuidad.-

OBSERVACIÓN (EN CASO DE MODIFICACIÓN EN RELACIÓN A LO SOLICITADO)

V° B° Director, Director General o Máxima Autoridad	Firma: Aclaración: Cargo:

Carolina Rolón
Revisora
Dpto. de Rendición de Cuentas
FINANZAS - SENAVE

SENAVE

Servicio Nacional de Calidad y Sanidad Vegetal y de Semillas

Domicilio ASUNCION ..... Telefax: 445769

ORDEN DE TRABAJO

☐ ORDINARIO

☐ EXTRAORDINARIO

Nº 026824

Vehiculo Tipo: ..... Chapa: ..... Nº de Orden Asignado .....

Marca y Modelo: ..... Área Interior .....

Conductor Autorizado: .....

.....

Dias Estimados de la Misión: Desde ...../...../..... Hasta ...../...../.....

Horas Estimadas de la Misión: Desde las ..... Hasta las .....

Km. de Salida: ..... Km. de Vuelta .....

Km. estimados de Recorrido: ..... Km. Real Recorridos .....

Consumo estimado x 100 Km: Lts. .....

TRABAJOS A REALIZAR:

.....

.....

.....

.....

.....

.....

Fecha: ...../...../...../

Rolando Sanabria N.
Jefe Interino
Opto. de Transporte
Responsable del área al que fue asignado el automotor

GRAF. MONARCA S.R.L. - Tte. Fariña 813 - Tel./Fax: 495 772 - 449 103 - RUC: 80013965-8 - C.H.T. Nº 1.043
50 Bl. 50 X 3 (25.001 / 27.500) Septiembre 2021

SERVICIO NACIONAL DE CALIDAD Y SANIDAD VEGETAL Y DE SEMILLAS * SENAVE * DEPARTAMENTO TRANSPORTE

Paola Gómez
Opto. de Transporte

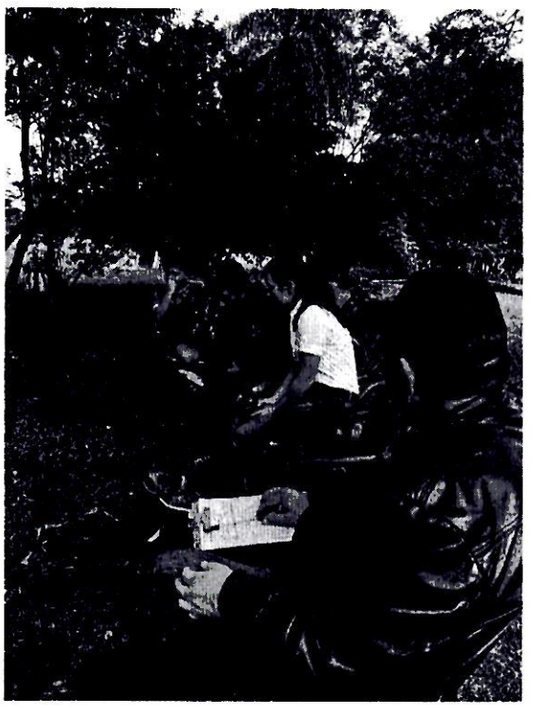



SERVICIO NACIONAL DE CALIDAD Y SANIDAD VEGETAL Y DE SEMILLAS
PARAGUAY

GOBIERNO DEL PARAGUAY

ANEXO II-01: INFORME DE COMISIONAMIENTO NACIONAL

Se eleva a consideración de las autoridades institucionales el presente informe de comisionamiento nacional, declarando que los datos consignados son realizados en carácter de Declaración Jurada, quedando sometidos a los organismos de control.

Fecha de Informe	Número y Fecha del Expediente
15/06/24	3627 28/05/24

PERSONA ASIGNADA A LA COMISIÓN

Nombre y Apellido	C.I. N°	Funcionario	Firma
MAURO MARCELO GOMEZ ORREGO	2375578	Si [X] No [ ]	

Cargo	Personal
AUX LIAR ADMINISTRATIVO	Permanente [X] Contratado [ ] Otros [ ]

Teléfono	Correo Electrónico
0985 596 206	mauro.gomez@senave.gov.py

FECHA DE VIAJE

Inicio	Final
04/06/24	07/06/24

MOVILIDAD

Público [ ] Estado [X] Otros [ ]

Chofer asignado / Nombre	Orden de Trabajo Nro.	Km. Inicio	Km. Final
Mauro Gomez	026824	151144	orden de trabajo abierta

INFORMACION GEOGRAFICA

Departamento(s)	Localidade(s)
CAAGUAZU	YHU - VAQUERIA - 3 DE FEBRERO.

DESCRIPCIÓN DE LAS TAREAS

Trasladar a funcionarios de la DICAO para las actividades de Difusion e inscripción a productores en la "Competencia Nacional de Calidad de la Cebolla", registro de la aplicación SENAVE PRODUCTOR y registro de productores en el Programa de Certificación de Calidad e Inocuidad.-

OBSERVACIÓN (EN CASO DE MODIFICACIÓN EN RELACIÓN A LO SOLICITADO)

V° B° Director, Director General o Máxima Autoridad

Firma

Aclaración

Sello

Ing. Agr. Mirian Leticia Soria Cáceres

15 JUN 2024

Lic. Estefe Gamarra
Revisor
Dpto. de Rendición de Cuentas
Finanzas - SENAVE

SENAVE

Servicio Nacional de Calidad y Sanidad Vegetal y de Semillas

Domicilio: ASUNCION Telefax:

445769

ORDEN DE TRABAJO

☐ ORDINARIO

☒ EXTRAORDINARIO

Nº 026824

26824

Vehiculo Tipo: CAMIONETA Chapa: AACZ-218 Nº de Orden Asignado 0

Marca y Modelo: MITSUBISHI Área Interior DOBLE

Conductor Autorizado: Miryan Leticia Soria

Días Estimados de la Misión: Desde 3/6/2024 Hasta 30/6/2024

Horas Estimadas de la Misión: Desde las 00:01 Hasta las 24:00

Km. de Salida: 151144 Km. de Vuelta

Km. estimados de Recorrido: 3000 Km. Real Recorridos 12

Consumo estimado x 100 Km: Lts

TRABAJOS A REALIZAR:

ACTIVIDADES REFERENTES A LA DICAO DEL SENAVE - APOYO PARA EL TRASLADO DE LOS FUNCIONARIOS DEL SENAVE

DENTRO DEL TERRITORIO NACIONAL

PUEDEN CONDUCIR: MAURO GOMEZ, LAURA VERA, HUGO AVALOS, DAVID BATTE, MARIO CORONEL, MARCOS SALINAS....ACOMPAÑANTES: LIDER MEDINA (FUNCIONARIO DE LA DEAG), LILIAN CANDIA, CLARA NUÑEZ (FUNCIONARIAS DEL INTN), LUIS ARENTE, SENARO CORONEL, EUGENIA VILLALBA, MARIELA VILLALBA, CLAUDIA VELAZQUEZ, JADIN TORALES, CAROLINA O´HIGGINS, OLGA MARTINEZ, LIZ IRALA, DAVID IRALA, ESTEBAN ARECO, DAVID GONZALEZ, DAVID BATTE, CARMEN BERNI, CLAUDIA TORRES, GABRIELA RIQUEIME.

Fecha: 3/6/2024

Rolando Sanabria N.
Jefe Interino
Dpto. de Transporte

Responsable del área a que fue asignado el automotor

SERVICIO NACIONAL DE CALIDAD Y SANIDAD VEGETAL Y DE SEMILLAS DEPARTAMENTO TRANSPORTE SENAVE

Rolando Sanabria N.
Jefe Interino
Dpto. de Transporte

GRAF. MONARCA S.R.L. - Tte. Fariña 813 - Tel./Fax: 495 772 - 449 103 - RUC: 80013965-8 - C.H.T. Nº 1.043
50 Bl. 50 X 3 (25.001 / 27.500) Septiembre 2021

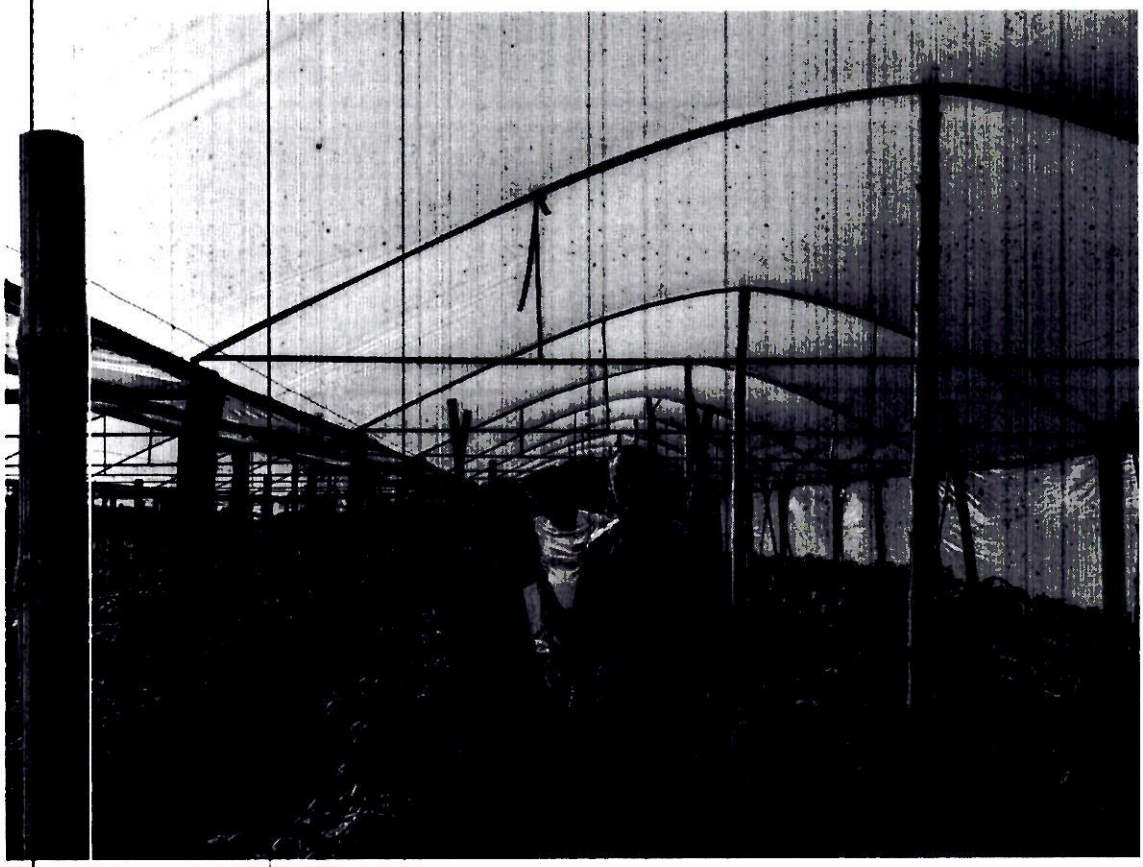

ANEXO II-01: INFORME DE COMISIONAMIENTO NACIONAL

Se eleva a consideración de las autoridades institucionales el presente informe de comisionamiento nacional, declarando que los datos consignados son realizados en carácter de Declaración Jurada, quedando sometidos a los organismos de control.

Fecha de Informe	Número y Fecha del Expediente
31/05/24	3605 28/05/24

PERSONA ASIGNADA A LA COMISIÓN

Nombre y Apellido	C.I. N°	Funcionario	Firma
ALFREDO TORRES	807918	Si [X] No [ ]	

Cargo	Personal
CHOFER	Permanente [X] Contratado [ ] Otros [ ]

Teléfono	Correo Electrónico
0983 749 713	alfredo.torres@senave.gov.py

FECHA DE VIAJE

Inicio	Final
28/05/24	29/05/24

MOVILIDAD

Público [ ] Estado [X] Otros [ ]

Chofer asignado / Nombre	Orden de Trabajo Nro.	Km. Inicio	Km. Final
ALFREDO TORRES	27326	398362	399263

INFORMACION GEOGRAFICA

Departamento(s)	Localidade(s)
ALTO PARANÁ	MINGA GUAZU.

DESCRIPCIÓN DE LAS TAREAS

Traslado de la funcionaria de la Dirección de Agroquímicos la Sra.Giannina Arias.-

OBSERVACIÓN (EN CASO DE MODIFICACIÓN EN RELACIÓN A LO SOLICITADO)

V° B° Director, Director General o Máxima Autoridad	Firma: Adaracion: Sello:

SERVICIO NACIONAL DE CALIDAD Y SANIDAD VEGETAL Y DE SEMILLAS
Dirección Administrativa
Econ. Carlos Meza
Director
Dirección Administrativa
31 MAY 2024
Carolina Rolón
Revisora
Dpto. de Rendición de Cuentas
FINANZAS - SENAVE

SENAVE

Servicio Nacional de Calidad y Sanidad Vegetal y de Semillas

Domicilio: ASUNCION Telefax: 445769

ORDEN DE TRABAJO

☐ ORDINARIO

X ☐ EXTRAORDINARIO

Nº 027326

Vehiculo Tipo: D-MAX Chapa: EAG-608 Nº de Orden Asignado: 0

Marca y Modelo: ISUZU Área Interior: DOBLE

Conductor Autorizado: ALFREDO TORRES

Días Estimados de la Misión: Desde 28 / 5 / 2024 Hasta 29 / 5 / 2024

Horas Estimadas de la Misión: Desde las 00:01 Hasta las 24:00

Km. de Salida: 398362 Km. de Vuelta 399263

Km. estimados de Recorrido: 1500 Km. Real Recorridos 901

Consumo estimado x 100 Km: Lts. 12

TRABAJOS A REALIZAR:

TRASLADO DE LA FUNCIONARIA DE LA DIRECCION DE AGROQUIMICO EN EL DEPARTAMENTO AUTO PARANA

DENTRO DEL TERRITORIO NACIONAL

ACOMPAÑAN: GIANINNA ARIAS

Fecha: 27 / 5 / 2024

Rolando Sanabria
Jefe Interino
Dpto. de Transporte
Responsable del área al que fue asignado el automotor

GRAF. MONARCA S.R.L. - Tte. Fariña 813 - Tel./Fax: 495 772 - 449 103 - RUC: 80013965-8 - C.H.T. Nº 1.043
50 Bl. 50 X 3 (25.001 / 27.500) Septiembre 2021

Paola Gómez
Dpto. de Transporte


SCANIA

ANEXO II-01: INFORME DE COMISIONAMIENTO NACIONAL

Se eleva a consideración de las autoridades institucionales el presente informe de comisionamiento nacional, declarando que los datos consignados son realizados en carácter de Declaración Jurada, quedando sometidos a los organismos de control.

Fecha de Informe	Número y Fecha del Expediente
03/06/24	3614 28/05/24

PERSONA ASIGNADA A LA COMISIÓN

Nombre y Apellido	C.I. N°	Funcionario	Firma
ALFREDO TORRES	807918	Si [X] No [ ]	

Cargo	Personal
CHOFER	Permanente [X] Contratado [ ] Otros [ ]

Teléfono	Correo Electrónico
0983 749 713	alfredo.torres@senave.gov.py

FECHA DE VIAJE

Inicio	Final
30/05/24	31/05/24

MOVILIDAD

Público [ ] Estado [X] Otros [ ]

Chofer asignado / Nombre	Orden de Trabajo Nro.	Km. Inicio	Km. Final
ALFREDO TORRES	27327-26295	399263-343155	399823-344140

INFORMACION GEOGRAFICA

Departamento(s)	Localidade(s)
BOQUERON	FILADELFIA.

DESCRIPCIÓN DE LAS TAREAS

Traslado de las funcionarias de la Dirección de Agroquímicos las Sras. Leyla Díaz, Ingrid Alvarenga y Zunilda Funes.-

OBSERVACIÓN (EN CASO DE MODIFICACIÓN EN RELACIÓN A LO SOLICITADO)

PARA EL REGRESO EL VEHICULO PRESENTO PROBLEMAS MECANICOS, Y EL REGRESO SE REALIZO CON OTRO VEHICULO CON EL SEÑOR JORGE MOULARD.

V° B° Director, Director General o Máxima Autoridad	Firma:
	Aclaración:
	Sello:

SERVICIO NACIONAL DE CALIDAD Y SANIDAD VEGETAL Y DE SEMILLAS
Ruta Nº 1 Km. 10 Edificio Planeta 1, Piso 1 y 2
Asunción - Paraguay

SENAVE

Servicio Nacional de Calidad y Sanidad Vegetal y de Semillas

ASUNCION

445769

Domicilio..... Telefax:.....

ORDEN DE TRABAJO

☐ ORDINARIO Nº 027327

☒ EXTRAORDINARIO

Vehiculo Tipo: D-MAX ISUZU Chapa: EAG-608 Nº de Orden Asignado 0

Marca y Modelo: ALFREDO TORRES Área Interior DOBLE

Conductor Autorizado: .....

Días Estimados de la Misión: Desde 29/5/2024 Hasta 31/5/2024

Horas Estimadas de la Misión: Desde las 00:01 Hasta las 24:00

Km. de Salida: 399263 Km. de Vuelta 1500 399823

Km. estimados de Recorrido: 12 Km. Real Recorridos 560

Consumo estimado x 100 Km: Lts.

TRABAJOS A REALIZAR:

TRASLADO DE LAS FUNCIONARIAS DE LA DIRECCIÓN DE AGROQUÍMICOS EN EL DEPARTAMENTO DE BOQUERÓN

DENTRO DLE TERRITORIO NACIONAL

ACOMPAÑAN: LEYLA DIAZ, INGRID ALVARENGA, ZUNILDA FUNES

Fecha: 29/5/2024

Ernesto Sanabria N.
Jefe Interino
Dpto. de Transporte
Responsable del área al que fue asignado el automotor

SERVICIO NACIONAL DE CALIDAD Y SANIDAD VEGETAL Y DE SEMILLAS DEPARTAMENTO TRANSPORTE

GRAF. MONARCA S.R.L. - Tte. Fariña 813 - Tel./Fax: 495 772 - 449 103 - RUC: 80013965-8 - C.H.T. Nº 1.043
50 Bl. 50 X 3 (25.001 / 27.500) Septiembre 2021

SERVICIO NACIONAL DE CALIDAD Y SANIDAD VEGETAL Y DE SEMILLAS DEPARTAMENTO TRANSPORTE

Paola Gómez
Dpto. de Transporte

SENAVE

Servicio Nacional de Calidad y Sanidad Vegetal y de Semillas

ASUNCION

445769

Domicilio..... Telefax:.....

ORDEN DE TRABAJO

☐ ORDINARIO

X ☐ EXTRAORDINARIO

Nº 026295

26295

CAMIONETA EAG-532 0

Vehiculo Tipo: ISUZU Chapa: ..... Nº de Orden Asignado.....

Marca y Modelo: JORGE ANATOL MOULARD DUARTE Área Interior DOBLE

Conductor Autorizado: .....

31 5 2024 31 5 2024

Días Estimados de la Misión: Desde 00:01 / Hasta / 24:00

Horas Estimadas de la Misión: Desde las 345155 Hasta las .....

Km. de Salida: 1500 Km. de Vuelta 344140

Km. estimados de Recorrido: 12 Km. Real Recorridos 985

Consumo estimado x 100 Km: Lts.....

TRABAJOS A REALIZAR:

TRASLADO DE LAS FUNCIONARIAS DE LA DIRECCIÓN DE AGROQUÍMICOS EN EL DEPARTAMENTO DE BOQUERÓN

DENTRO DLE TERRITORIO NACIONAL

ACOMPAÑAN: LEYLA DÍAZ, INGRID ALVARENGA, ZUNILDA FUNES, ALFREDO TORRES.

31 5 2024

Fecha: ...../...../...../

Ricardo Sanabria N.
Jefe Interino
Dpto. de Transporte

Responsable del área al que fue asignado el automotor

GRAF. MONARCA S.R.L. - Tte. Fariña 813 - Tel./Fax: 495 772 - 449 103 - RUC: 80013965-8 - C.H.T. Nº 1.043
50 Bl. 50 X 3 (25.001 / 27.500) Septiembre 2021

Paola Gomez
Dpto. de Transporte

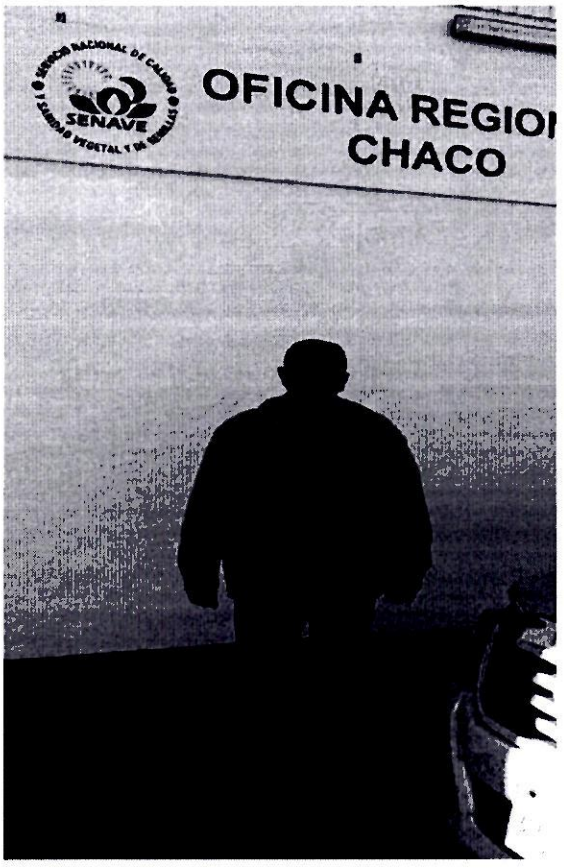
SENAVE
OFICINA REGIO
CHACO


AG 5


0986 52 52 52

SERVICIO NACIONAL DE CALIDAD Y SANIDAD VEGETAL Y DE SEMILLAS
PARAGUAY

GOBIERNO DEL PARAGUAY

ANEXO II-01: INFORME DE COMISIONAMIENTO NACIONAL

Se eleva a consideración de las autoridades institucionales el presente informe de comisionamiento nacional, declarando que los datos consignados son realizados en carácter de Declaración Jurada, quedando sometidos a los organismos de control.

Fecha de Informe	Número y Fecha del Expediente
03/06/24	3606 28/05/24

PERSONA ASIGNADA A LA COMISIÓN

Nombre y Apellido	C.I. N°	Funcionario	Firma
MARIO ALFREDO ACOSTA CAÑETE	3356826	Si [X] No [ ]	

Cargo	Personal
CHOFER	Permanente [X] Contratado [ ] Otros [ ]

Teléfono	Correo Electrónico
760484 // 0981713290 0994703382	mario.acosta@senave.gov.py

FECHA DE VIAJE

Inicio	Final
28/05/24	30/05/24

MOVILIDAD

Público [ ] Estado [X] Otros [ ]

Chofer asignado / Nombre	Orden de Trabajo Nro.	Km. Inicio	Km. Final
MARIO ALFREDO ACOSTA CAÑETE	29255	492490	493020

INFORMACION GEOGRAFICA

Departamento(s)	Localidade(s)
CAAGUAZU - GUAIRA	CORONEL OVIEDO - MBOCAYATY.

DESCRIPCIÓN DE LAS TAREAS

Traslado del funcionario de la DTIC el Sr. Esteban Basiluk.-

OBSERVACIÓN (EN CASO DE MODIFICACIÓN EN RELACIÓN A LO SOLICITADO)

V° B° Director, Director General o Máxima Autoridad	Firma: Aclaración: Sello:

SERVICIO NACIONAL DE CALIDAD Y SANIDAD VEGETAL Y DE SEMILLAS
Dirección Administrativa
REPÚBLICA DEL PARAGUAY
SENAVE

Econ. Carlos Meza
Director
Dirección Administrativa

Lic. Esteve Gamarra
Revisor
Dpto. de Rendición de C.
Finanzas - SENAVE

SENAVE

Servicio Nacional de Calidad y Sanidad Vegetal y de Semillas

Domicilio: ASUNCION Telefax: 445769

ORDEN DE TRABAJO

Nº 029255

29255

☐ ORDINARIO

☒ EXTRAORDINARIO

Vehiculo Tipo: CAMIONETA Chapa: BHY-004 Nº de Orden Asignado: 0

Marca y Modelo: ISUZU Área Interior: DOBLE

Conductor Autorizado: MARIO ALFREDO ACOSTA CAÑETE

Días Estimados de la Misión: Desde 27/5/2024 Hasta 31/5/2024

Horas Estimadas de la Misión: Desde las 00:01 Hasta las 24:00

Km. de Salida: 492490 Km. de Vuelta: 493020

Km. estimados de Recorrido: 1500 Km. Real Recorridos: 530

Consumo estimado x 100 Km: Lts. 12

TRABAJOS A REALIZAR:

TRASLADO DE DEL FUNCIONARIO DE LA DTIC EN LOS DEPARTAMENTOS DE CAAGUAZU, GUAIRA.-

DENTRO DEL TERRITORIO NACIONAL

ACOMPAÑAN: ESTEBAN BASTUK.-

Fecha: 27/5/2024

Rolando Sanabria N.
Jefe Interino
Dpto. de Transporte

Responsable del área al que fue asignado el automotor

GRAF. MONARCA S.R.L. - Tte. Fariña 813 - Tel./Fax: 595 [illegible] - RUC: 80013965-8 - C.H.T. Nº 1.043
50 Bl. 50x3 (28.701 / 31.200) Diciembre 2023

Rolando Sanabria N.
Jefe Interino
Dpto. de Transporte





ANEXO II-01: INFORME DE COMISIONAMIENTO NACIONAL

Se eleva a consideración de las autoridades institucionales el presente informe de comisionamiento nacional, declarando que los datos consignados son realizados en carácter de Declaración Jurada, quedando sometidos a los organismos de control.

Fecha de Informe	Número y Fecha del Expediente
28/05/24	3516 24/05/24

PERSONA ASIGNADA A LA COMISIÓN

Nombre y Apellido	C.I. N°	Funcionario	Firma
ALFREDO TORRES	807918	Si [X] No [ ]	

Cargo	Personal
CHOFER	Permanente [X] Contratado [ ] Otros [ ]

Teléfono	Correo Electrónico
0983 749 713	alfredo.torres@senave.gov.py

FECHA DE VIAJE

Inicio	Final
24/05/24	25/05/24

MOVILIDAD

Público [ ] Estado [X] Otros [ ]

Chofer asignado / Nombre	Orden de Trabajo Nro.	Km. Inicio	Km. Final
ALFREDO TORRES	27325	397263	398362

INFORMACION GEOGRAFICA

Departamento(s)	Localidade(s)
CONCEPCIÓN	BELEN.

DESCRIPCIÓN DE LAS TAREAS

Traslado de los productos y productores para participar de la Expo Feria de la Agricultura Familiar.-

OBSERVACIÓN (EN CASO DE MODIFICACIÓN EN RELACIÓN A LO SOLICITADO)

V° B° Director, Director General o Máxima Autoridad	Firma: Aclaración: Sello:

SERVICIO NACIONAL DE CALIDAD Y SANIDAD VEGETAL Y DE SEMILLAS
SENAVE • Dirección Administrativa

Econ. Carlos Meza
Director
Dirección Administrativa

SENAVE

Servicio Nacional de Calidad y Sanidad Vegetal y de Semillas

ASUNCION

445769

Domicilio..... Telefax:.....

ORDEN DE TRABAJO

☐ ORDINARIO

X ☐ EXTRAORDINARIO

Nº 027325

27325

D-MAX EAG-608 0

Vehiculo Tipo: ...ISUZU.....Chapa: ..... Nº de Orden Asignado..... DOBLE

Marca y Modelo:....ALFREDO TORRES..... Área Interior .....

Conductor Autorizado: .....

.....23.....5.....2024.....25.....5.....2024.....

Días Estimados de la Misión: Desde.....06:01/..... Hasta...../...24:00.....

Horas Estimadas de la Misión: Desde las..... Hasta las .....

Km. de Salida: .....1500.. Km. de Vuelta .....398304.....

Km. estimados de Recorrido:.....12..... Km. Real Recorridos .....1099.....

Consumo estimado x 100 Km: Lts.....

TRABAJOS A REALIZAR:

.....TRASLADO DE LOS PRODUCTOS Y PRODUCTORES PARA PARTICIPAR DE LA EXPO FERIA DE LA AGRICULTURA FAMILIAR EN EL DEPARTAMENTO DE CONCEPCIÓN.-.....

.....DENTRO DEL TERRITORIO NACIONAL.....

.....ACOMPAÑAN: PRODUCTORES DE LA ZONA.....

.....

.....

23 5 2024

Fecha: ...../...../.....

SERVICIO NACIONAL DE CALIDAD Y SANIDAD VEGETAL Y DE SEMILLAS
DEPARTAMENTO TRANSPORTE
SENAVE

Rolando Sanabria N.
Jefe Interino
Dpto. de Transporte

Responsable del área al que fue asignado el automotor

GRAF. MONARCA S.R.L. - Tte. Fariña 813 - Tel./Fax: 495 772 - 449 103 - RUC: 80013965-8 - C.H.T. Nº 1.043
50 Bl. 50 X 3 (25.001 / 27.500) Septiembre 2021

Kilometraje de Salida = 397 263 #

SERVICIO NACIONAL DE CALIDAD Y SANIDAD VEGETAL Y DE SEMILLAS
DEPARTAMENTO TRANSPORTE
SENAVE

Rolando Sanabria N.
Jefe Interino
Dpto. de Transporte



SERVICIO NACIONAL DE CALIDAD Y SANIDAD VEGETAL Y DE SEMILLAS PARAGUAY

GOBIERNO DEL PARAGUAY

ANEXO II-01: INFORME DE COMISIONAMIENTO NACIONAL

Se eleva a consideración de las autoridades institucionales el presente informe de comisionamiento nacional, declarando que los datos consignados son realizados en carácter de Declaración Jurada, quedando sometidos a los organismos de control.

Fecha de Informe	Número y Fecha del Expediente
11/06/24	3626 28/05/24

PERSONA ASIGNADA A LA COMISIÓN

Nombre y Apellido	C.I. N°	Funcionario	Firma
CLAUDIA BEATRIZ VELAZQUEZ DE GALEANO	3611623	Si [X] No [ ]	

Cargo	Personal
TECNICA	Permanente [X] Contratado [ ] Otros [ ]

Teléfono	Correo Electrónico
021 503 937 0986 447468	claudia.velazquez@senave.gov.py

FECHA DE VIAJE

Inicio	Final
04/06/24	07/06/24

MOVILIDAD

Público [ ] Estado [X] Otros [ ]

Chofer asignado / Nombre	Orden de Trabajo Nro.	Km. Inicio	Km. Final
CRISTHIAN FABIAN MEDINA LOPEZ	025184	382651	383768

INFORMACION GEOGRAFICA

Departamento(s)	Localidade(s)
ALTO PARANÁ - CANINDEYÚ - ITAPÚA	HERNANDARIAS - NUEVA ESPERANZA - MARÍA AUXILIADORA.

DESCRIPCIÓN DE LAS TAREAS

Auditar a empresa operadoras de Agricultura Orgánica e inspección de punto de venta (supermercados).-

OBSERVACIÓN (EN CASO DE MODIFICACIÓN EN RELACIÓN A LO SOLICITADO)

V° B° Director, Director General o Máxima Autoridad	Firma: Aclaración: Sello:

SERVICIO NACIONAL DE CALIDAD Y SANIDAD VEGETAL Y DE SEMILLAS
Humaitá 145. Edificio Planeta 1. Piso 15
Asunción - Paraguay

SENAVE

Servicio Nacional de Calidad y Sanidad Vegetal y de Semillas

ASUNCION 445769

Domicilio..... Telefax:.....

ORDEN DE TRABAJO

☐ ORDINARIO Nº 025184
25184

☒ EXTRAORDINARIO

CAMIONETA EAG-531 0

Vehiculo Tipo: ISUZU Chapa: ..... Nº de Orden Asignado..... DOBLE

Marca y Modelo:.... CRISTHIAN FABIAN MEDINA LOPEZ Área Interior.....

Conductor Autorizado: .....

3 6 2024 10 6 2024

Días Estimados de la Misión: Desde 00:01 / Hasta / 24:00

Horas Estimadas de la Misión: Desde las 382651 Hasta las .....

Km. de Salida: 1200 Km. de Vuelta 383768

Km. estimados de Recorrido: 12 Km. Real Recorridos 1117

Consumo estimado x 100 Km: Lts.....

TRABAJOS A REALIZAR:

TRASLADO DE LOS FUNCIONARIOS DE LA DICAO EN LOS DEPARTAMENTOS DE ALTO PARANÁ, CANINDEYÚ, ITAPÚA

DENTRO DEL TERRITORIO NACIONAL

ACOMPAÑAN: CLAUDIA VELÁZQUEZ, GENARO CORONEL

3 6 2024

Fecha: ...../...../...../

Rolando Sanabria N.
Jefe Interino
Dpto. de Transporte

Responsable del área al que se asignado el automotor

GRAF. MONARCA S.R.L. - Tte. Fariña 813 - Tel./Fax: 495 [illegible] - RUC: [illegible]
50 Bl. 50 X 3 (25.001 / 27.500) Septiembre 2021

Rolando Sanabria N.
Jefe Interino
Dpto. de Transporte








PAN
7.900

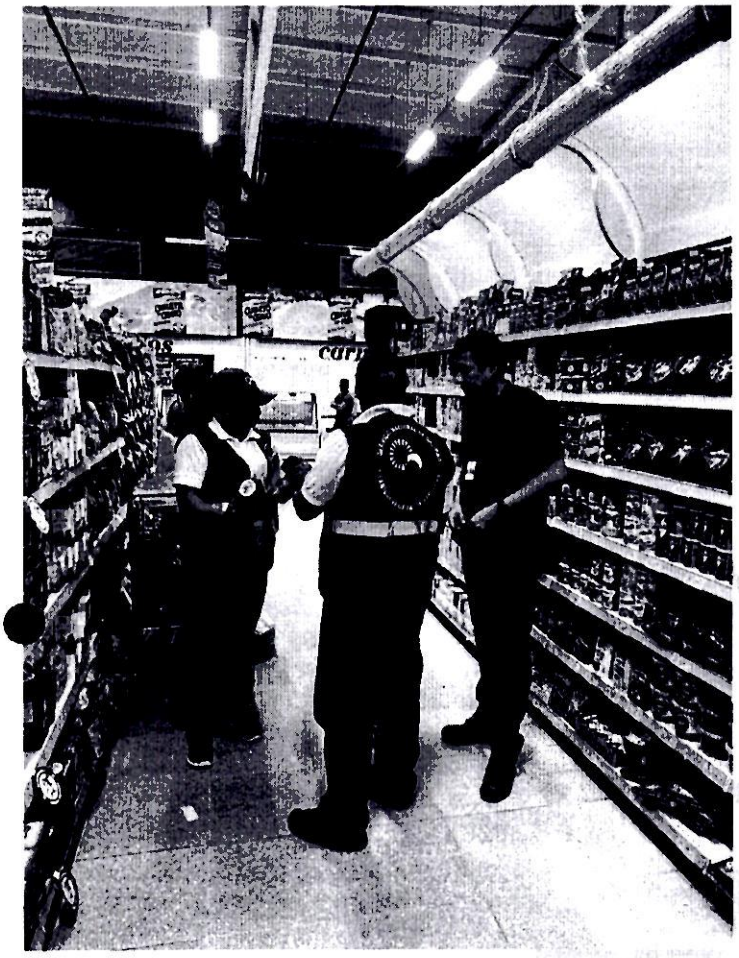



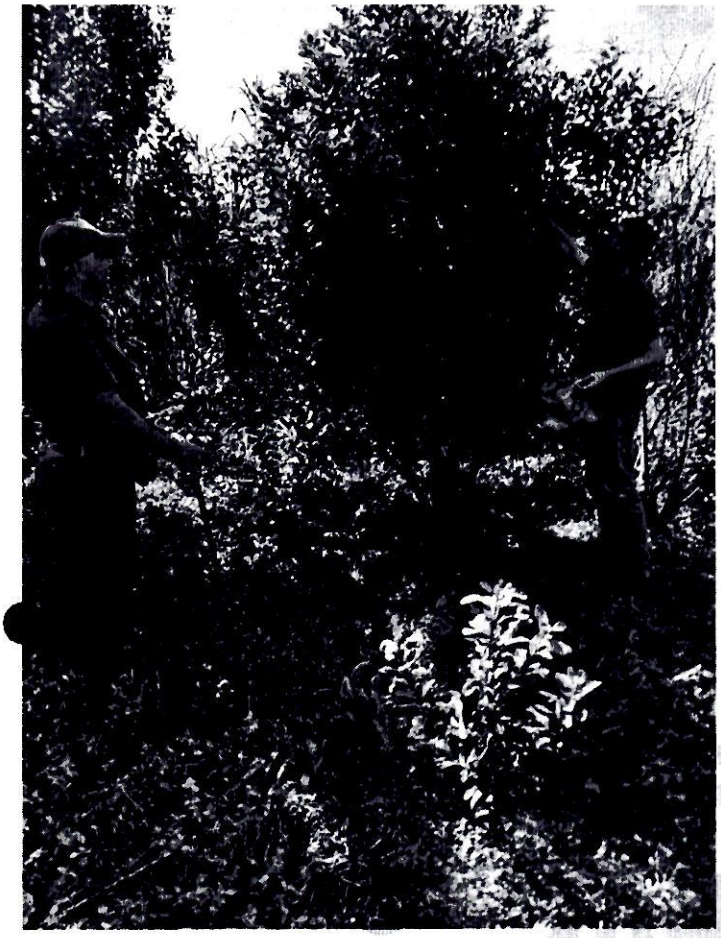





ANEXO II-01: INFORME DE COMISIONAMIENTO NACIONAL

Se eleva a consideración de las autoridades institucionales el presente informe de comisionamiento nacional, declarando que los datos consignados son realizados en carácter de Declaración Jurada, quedando sometidos a los organismos de control.

Fecha de Informe	Número y Fecha del Expediente
11/06/24	3626 28/05/24

PERSONA ASIGNADA A LA COMISIÓN

Nombre y Apellido	C.I. N°	Funcionario	Firma
GENARO CORONEL RICARDO	861617	Si [X] No [ ]	

Cargo	Personal
JEFE DE DEPARTAMENTO	Permanente [X] Contratado [ ] Otros [ ]

Teléfono	Correo Electrónico
021-943549 0981436127	coronel.genaro@senave.gov.py

FECHA DE VIAJE

Inicio	Final
04/06/24	07/06/24

MOVILIDAD

Público [ ] Estado [X] Otros [ ]

Chofer asignado / Nombre	Orden de Trabajo Nro.	Km. Inicio	Km. Final
CRISTHIAN FABIAN MEDINA LOPEZ	025184	382651	383768

INFORMACION GEOGRAFICA

Departamento(s)	Localidade(s)
ALTO PARANÁ - CANINDEYÚ - ITAPÚA	HERNANDARIAS - NUEVA ESPERANZA - MARÍA AUXILIADORA.

DESCRIPCIÓN DE LAS TAREAS

Auditar a empresa operadoras de Agricultura Orgánica e inspección de punto de venta (supermercados).-

OBSERVACIÓN (EN CASO DE MODIFICACIÓN EN RELACIÓN A LO SOLICITADO)

V° B° Director, Director General o Máxima Autoridad

Firma:

Aclaración: MARIELA VILLALBA S
Ing. Ambiental

Sello: DIRECCIÓN NACIONAL DE CALIDAD Y SANIDAD VEGETAL Y DE SEMILLAS – Dirección de Calidad, Inocuidad y Agricultura Orgánica – REPÚBLICA DEL PARAGUAY – SENAVE

11 JUN 24

SENAVE

Servicio Nacional de Calidad y Sanidad Vegetal y de Semillas

ASUNCION

445789

Domicilio..... Telefax:.....

ORDEN DE TRABAJO

☐ ORDINARIO

☒ EXTRAORDINARIO

Nº 025184
25184

Vehiculo Tipo: CAMIONETA Chapa: EAG-531 Nº de Orden Asignado 0

Marca y Modelo: ISUZU DOBLE

Conductor Autorizado: CRISTHIAN FABIAN MEDINA LOPEZ Área Interior .....

Días Estimados de la Misión: Desde 3 / 6 / 2024 Hasta 10 / 6 / 2024

Horas Estimadas de la Misión: Desde las 00:01 Hasta las 24:00

Km. de Salida: 382651 Km. de Vuelta 1200

Km. estimados de Recorrido: 383768 Km. Real Recorridos 1117

Consumo estimado x 100 Km: Lts 12

TRABAJOS A REALIZAR:

TRASLADO DE LOS FUNCIONARIOS DE LA DICAO EN LOS DEPARTAMENTOS DE ALTO PARANÁ, CANINDEYÚ, ITAPÚA

DENTRO DEL TERRITORIO NACIONAL

ACOMPAÑAN: CLAUDIA VELÁZQUEZ, GENARO CORONEL

Fecha: 3 / 6 / 2024

Rolando Sanabria N.
Jefe Interino
Dpto. de Transporte

Responsable del área al que le asignado el automotor

Rolando Sanabria N.
Jefe Interino
Dpto. de Transporte

GRAF. MONARCA S.R.L. - Tte. Fariña 813 - Tel./Fax: 495 773 - 449 103 - RUC: [illegible]
50 Bl. 50 X 3 (25.001 / 27.500) Septiembre 2021



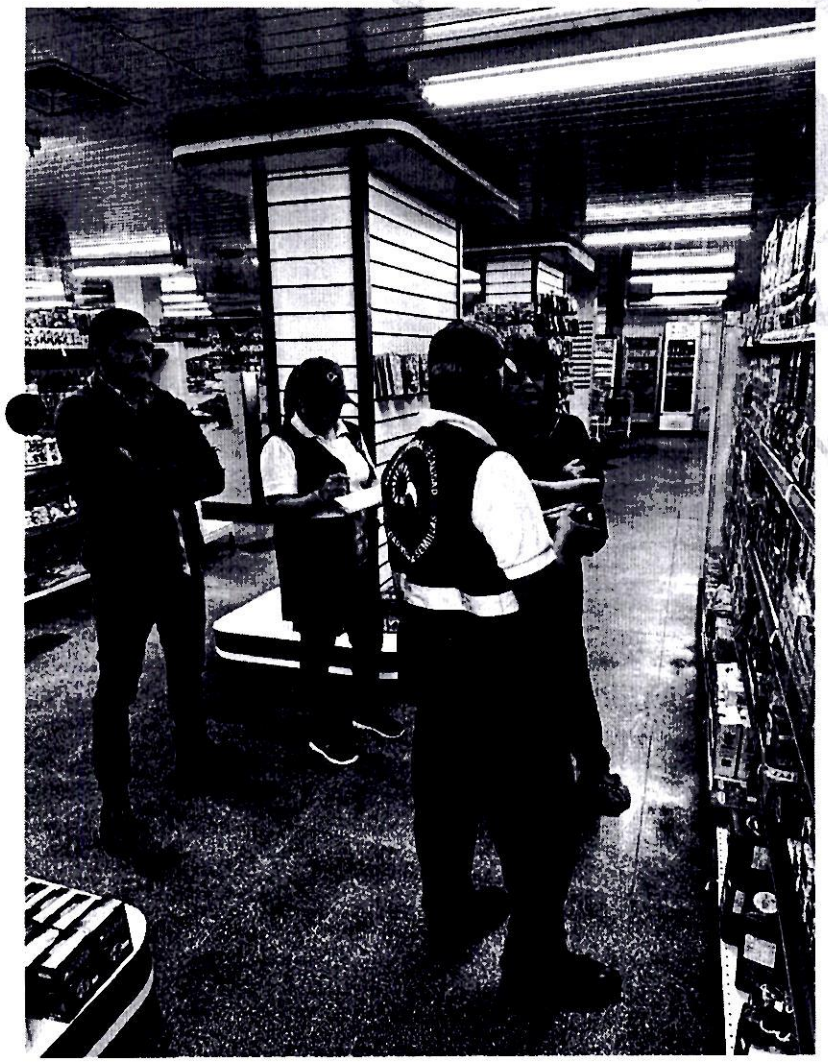



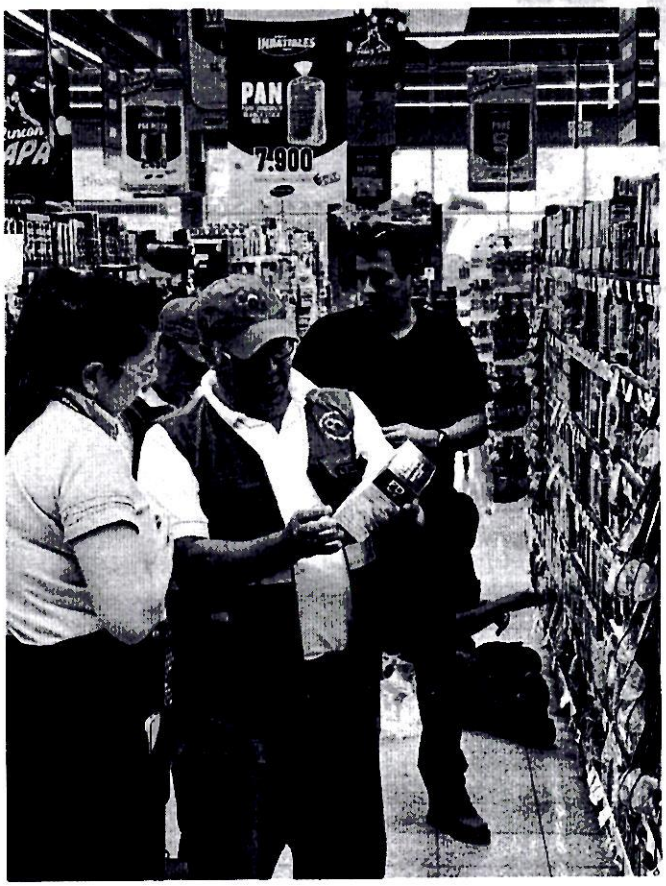
PAN
7.900











Zimbra: **dicao@senave.gov.py**

Encargado de Despacho

De : Dicao <dicao@senave.gov.py> mar, 11 de jun de 2024 13:28
Asunto : Encargado de Despacho
Para : Dirección General Técnica <dgt@senave.gov.py>, DGP <dgp@senave.gov.py>
Para o CC : mariela.villalba <mariela.villalba@senave.gov.py>, Leticia <leticia.soria@senave.gov.py>

Buenos días,

Por medio del presente se informa que la Ing. Mariela Villalba, queda como encargada de despacho de la Dirección de Calidad, Inocuidad y Agricultura Orgánica (DICAO), desde el 11 al 13 de junio del corriente, para lo que hubiera lugar.

Saludos,

--
Dirección de Calidad, Inocuidad y Agricultura Orgánica
DICAO - SENAVE
Tel.: 021 450953

ANEXO II-01: INFORME DE COMISIONAMIENTO NACIONAL

Se eleva a consideración de las autoridades institucionales el presente informe de comisionamiento nacional, declarando que los datos consignados son realizados en carácter de Declaración Jurada, quedando sometidos a los organismos de control.

Fecha de Informe	Número y Fecha del Expediente
12/06/24	3672 30/05/24

PERSONA ASIGNADA A LA COMISIÓN

Nombre y Apellido	C.I. N°	Funcionario	Firma
FIDELINA BOGADO	1431521	Si [X] No [ ]	

Cargo	Personal
JEFE DE DEPARTAMENTO	Permanente [X] Contratado [ ] Otros [ ]

Teléfono	Correo Electrónico
021-334343 0982458372	fidelina.bogado@senave.gov.py

FECHA DE VIAJE

Inicio	Final
05/06/24	07/06/24

MOVILIDAD

Público [ ] Estado [X] Otros [ ]

Chofer asignado / Nombre	Orden de Trabajo Nro.	Km. Inicio	Km. Final
DANIEL KRAUER	26871	215190	ABIERTA

INFORMACION GEOGRAFICA

Departamento(s)	Localidade(s)
ITAPUA	MARIA AUXILIADORA.

DESCRIPCIÓN DE LAS TAREAS

A objeto de realizar la Constitución del Juzgado en el marco del Sumario Administrativo Instruido al Sr. Cesar Romero Avalos, y solicitud de Informe al Ministerio Público.-

OBSERVACIÓN (EN CASO DE MODIFICACIÓN EN RELACIÓN A LO SOLICITADO)

V° B° Director, Director General o Máxima Autoridad	Firma Aclaración Sello:

DIRECCIÓN NACIONAL DE CALIDAD Y SANIDAD VEGETAL Y DE SEMILLAS – DIRECCIÓN GENERAL DE ASUNTOS JURÍDICOS – SENAVE

Barrientos
Director General
Asuntos Jurídicos

SENAVE

Servicio Nacional de Calidad y Sanidad Vegetal y de Semillas

Domicilio: ASUNCION Telefax: 445789

ORDEN DE TRABAJO

☐ ORDINARIO

☒ EXTRAORDINARIO

Nº 026871

Vehículo Tipo: L-200 Chapa: HAJ-602 Nº de Orden Asignado: 0

Marca y Modelo: MITSUBISHI Área Interior: DOBLE

Conductor Autorizado: HUGO RICARDO BARRIENTOS ORREGO

Días Estimados de la Misión: Desde 3 / 6 / 2024 Hasta 30 / 6 / 2024

Horas Estimadas de la Misión: Desde las 00:01 Hasta las 24:00

Km. de Salida: 215190 Km. de Vuelta

Km. estimados de Recorrido: 3000 Km. Real Recorridos

Consumo estimado x 100 Km: Lts. 12

TRABAJOS A REALIZAR:

ACTIVIDADES REFERENTES A LA DIRECCION GENERAL DE ASUNTOS JURIDICOS DEL SENAVE

DENTRO DEL TERRITORIO NACIONAL

PUEDEN CONDUCIR: DANIEL KHALER, AARON MARTINEZ, CRISTOBAL CASAMAYOR, ULISES TORRES, VICTOR DA SILVA, ISMAEL FERNANDEZ, FIDELINA BOGADO, RITA FLEITAS, AMALIA RODRIGUEZ, OSMIDIA BENITEZ, EMILI FRANCO, VIDALIA VELAZQUEZ, LOURDES ESPINOLA, NORMA REYES, JUNIOR ARIA, DERLIS ROJAS, DAVID ROLIA, ACOMPAÑA: CRISTIAN BENITEZ

Fecha: 3 / 6 / 2024

Rolando Sanabria N.
Jefe Interino
Dpto. de Transporte

Responsable del área a que fue asignado el automotor

GRAF. MONARCA S.R.L. - Tte. Farías 813 - Tel./Fax: 448 772 - 449 103 - RUC: 800139168-8 - C.H.T. Nº 1.843
50 Bl. 50 X 3 (25.001 / 27.500) Septiembre 2021

SERVICIO NACIONAL DE CALIDAD Y SANIDAD VEGETAL Y DE SEMILLAS
DEPARTAMENTO TRANSPORTE
SENAVE

Rolando Sanabria N.
Jefe Interino
Dpto. de Transporte

SERVICIO NACIONAL DE CALIDAD Y SANIDAD VEGETAL Y DE SEMILLAS
PARAGUAY

GOBIERNO DEL PARAGUAY

JUZGADO DE INSTRUCCIÓN SUMARIAL

Acta de Constitución

En la calle El Portal c/ Avda. El Colono del Km. 42/5, Barrio San José Obrero de ciudad de María Auxiliadora, distrito de Tomas Romero Pereira, departamento de Itapúa, a los 06 días del mes de junio del año dos mil veinticuatro, siendo las 09.00 horas, el juzgado de instrucción constituido por la juez Instructora del sumario, Abg. Fidelina Bogado y la secretaria de actuación, Abg. Rita Fleitas, a los efectos de constatar el lugar in situ, en el marco del sumario administrativo instruido al señor César David Romero Ávalos, por supuestas infracciones a las disposiciones del Servicio Nacional de Calidad y Sanidad Vegetal y de Semillas (SENAVE), conforme a la Resolución N° 099/2024. Se encuentran también presentes los señores: Abogada María Dominguez con matrícula CSJ 14882

Acontinuacion, se procede a la verificación del depósito de fertilizantes del sumariado, donde se constató lo siguiente: En el depósito se encuentra productos fertilizantes propiedad del sumariado Agro 7 de varias empresas inscriptos: Bioestimulante No tóxico, N° de Registro 2004,7938., Micronutriente 2004,7935. En una cantidad aproximada de 200 litros.

Inmediatamente el señor Cesar Romero hizo presentación de constancia de retiro de mercaderías N° 2842 y rescisión del contrato entre mandante y mandatario. Con este manifiesta la Dra. María Dominguez mandataria que en fecha primera cuenta actuada cuenta extrajudicialmente para la empresa Agro 7 con sede en Ygatimi - Dpto. San Pedro. Manifiesta que luego de la constatación del producto de la cual fueron retirados los documentos suscriptos por el señor para la comercialización del producto ya mencionado. A que intima a dicho imputado, se realice la fiscalización por los funcionarios del SENAVE de la región.

Sin más que agregar se da por finalizada la constitución.

Se da por finalizada la constitución, siendo las 10.30 horas.

Abg. Fidelina Bogado
Juez Instructor

SERVICIO NACIONAL DE CALIDAD Y SANIDAD VEGETAL Y DE SEMILLAS
Departamento de Sumarios Administrativos
REPÚBLICA DEL PARAGUAY
SENAVE

Abg. Rita Fleitas
Secretaria de Actuación

César D. Romero

María Dominga Dominguez
Abogada
Mat. N° C.S.J. N° 14882

ANEXO II-01: INFORME DE COMISIONAMIENTO NACIONAL

Se eleva a consideración de las autoridades institucionales el presente informe de comisionamiento nacional, declarando que los datos consignados son realizados en carácter de Declaración Jurada, quedando sometidos a los organismos de control.

Fecha de Informe	Número y Fecha del Expediente
12/06/24	3672 30/05/24

PERSONA ASIGNADA A LA COMISIÓN

Nombre y Apellido	C.I. N°	Funcionario	Firma
RITA LIDA FLEITAS GARAY	3670053	Si [X] No [ ]	

Cargo	Personal
ASESOR JURIDICO DICTAMINANTE VINCULANTE	Permanente [X] Contratado [ ] Otros [ ]

Teléfono	Correo Electrónico
021-329218 0982379860	rita.fleitas@senave.gov.py

FECHA DE VIAJE

Inicio	Final
05/06/24	07/06/24

MOVILIDAD

Público [ ] Estado [X] Otros [ ]

Chofer asignado / Nombre	Orden de Trabajo Nro.	Km. Inicio	Km. Final
DANIEL KRAUER	26871	215190	ABIERTA

INFORMACION GEOGRAFICA

Departamento(s)	Localidade(s)
ITAPÚA	MARIA AUXILIADORA.

DESCRIPCIÓN DE LAS TAREAS

A objeto de realizar la Constitución del Juzgado en el marco del Sumario Administrativo Instruido al Sr. Cesar Romero Avalos, y solicitud de Informe al Ministerio Público.-

OBSERVACIÓN (EN CASO DE MODIFICACIÓN EN RELACIÓN A LO SOLICITADO)

V° B° Director, Director General o Máxima Autoridad	Firma: Aclaración: Sello:

SENAVE

Servicio Nacional de Calidad y Sanidad Vegetal y de Semillas

Domicilio: ASUNCION Telefax: 445789

ORDEN DE TRABAJO

Nº 026871

☐ ORDINARIO

☒ EXTRAORDINARIO

Vehículo Tipo: L-200 Chapa: HAJ-602 Nº de Orden Asignado: 0

Marca y Modelo: MITSUBISHI Área Interior: DOBLE

Conductor Autorizado: HUGO RICARDO BARRIENTOS ORREGO

Días Estimados de la Misión: Desde 3 / 6 / 2024 Hasta 30 / 6 / 2024

Horas Estimadas de la Misión: Desde las 00:01 Hasta las 24:00

Km. de Salida: 215190 Km. de Vuelta

Km. estimados de Recorrido: 3000 Km. Real Recorridos

Consumo estimado x 100 Km: Lts. 12

TRABAJOS A REALIZAR:

ACTIVIDADES REFERENTES A LA DIRECION GENERAL DE ASUNTOS JURIDICOS DEL SENAVE

DENTRO DEL TERRITORIO NACIONAL

PUEDEN CONDUCIR: DANIEL KRAUER, AARON MARTINEZ, CRISTOBAL CASAMAYORET, ULISES TORRES, VICTOR DA SILDA, ISMAEL FERNANDEZ, FIDELINA BOGADO, RITA FLEITAS, ANALIA RODRIGUEZ, DELMIDIA SERNA, EMILY FRANCO, VIDALIA VELAZQUEZ, LOURDES SANABRIA, ROBERTA REYES, ZUNILDA AYALA, DERLIS ROJAS, DAVID ROLLA. ACOMPAÑA: CRISTIAN BENITEZ

Fecha: 3 / 6 / 2024

Rolando Sanabria N.
Jefe Interino
Dpto. de Transporte
Responsable del área al que fue asignado el automotor

GRAF. MONARCA S.R.L. - Tte. Fariña 813 - Tel./Fax: 498 772 - 449 103 - RUC: 80013965-8 - C.H.T. Nº 1.043
50 Bl. 50 X 3 (25.001 / 27.500) Septiembre 2021

Rolando Sanabria N.
Jefe Interino
Dpto. de Transporte

SERVICIO NACIONAL DE CALIDAD Y SANIDAD VEGETAL Y DE SEMILLAS
PARAGUAY

GOBIERNO DEL PARAGUAY

JUZGADO DE INSTRUCCIÓN SUMARIAL

Acta de Constitución

En la calle El Portal c/ Avda. El Colono del Km. 42/5, Barrio San José Obrero de ciudad de María Auxiliadora, distrito de Tomas Romero Pereira, departamento de Itapúa, a los 06 días del mes de junio del año dos mil veinticuatro, siendo las 09.00 horas, el juzgado de instrucción constituido por la juez Instructora del sumario, Abg. Fidelina Bogado y la secretaria de actuación, Abg. Rita Fleitas, a los efectos de constatar el lugar in situ, en el marco del sumario administrativo instruido al señor César David Romero Ávalos, por supuestas infracciones a las disposiciones del Servicio Nacional de Calidad y Sanidad Vegetal y de Semillas (SENAVE), conforme a la Resolución N° 099/2024. Se encuentran también presentes los señores: Abogada María Domínguez con matrícula CSJ 14882

Acontinuacion, se procede a la verificación del depósito de fertilizantes del sumariado, donde se constató lo siguiente: En el depósito se encuentra productos fertilizantes propiedad del mismo Acta 7 de ellos Agrimega instagrow vita, Bioestimulante No tóxico, No de Registro 2004 7938, Silvermeta 200 47135. En una cantidad aproximada de 200 litros.

Inmediatamente el señor Cesar Romero hizo en conocimiento de tenencia de materia comercial Nº 2849 y negativa del producto sin membrete. Con los mismos los Dra Mónica Domínguez manifiesta que en fuente primera cuenta actividad, cosas interrumpiendo para la empresa Acta 7 con sede en Ygatimi - Dr Juan Manuel Fleitas y que luego por la cantidad del producto de la que Dolina practica el decomiso los documentos exigidos por el Senave para la comercialización del producto se encuentra a este interior a disposición, se retira la fiscalización por los funcionarios del SENAVE de la región.

Sin más que agregar se da por finalizada la constitución, siendo las 10.30 horas.

Abg. Fidelina Bogado
Juez Instructor

SERVICIO NACIONAL DE CALIDAD Y SANIDAD VEGETAL Y DE SEMILLAS
Departamento de Sumarios Administrativos
REPÚBLICA DEL PARAGUAY
SENAVE

Abg. Rita Fleitas
Secretaria de Actuación

Cesar D. Romero

María Domínguez Domínguez
Abogada
Mat. Nº C.S.J. Nº 14882

ANEXO II-01: INFORME DE COMISIONAMIENTO NACIONAL

Se eleva a consideración de las autoridades institucionales el presente informe de comisionamiento nacional, declarando que los datos consignados son realizados en carácter de Declaración Jurada, quedando sometidos a los organismos de control.

Fecha de Informe	Número y Fecha del Expediente
11/06/24	3672 30/05/24

PERSONA ASIGNADA A LA COMISIÓN

Nombre y Apellido	C.I. N°	Funcionario	Firma
DANIEL KEVIN KRAUER ALFONSO	3643232	Si [X] No [ ]	Abg. Daniel K. Krauer A. SENAVE

Cargo	Personal
ASESOR JURIDICO DICTAMINANTE VINCULANTE	Permanente [X] Contratado [ ] Otros [ ]

Teléfono	Correo Electrónico
(0981)756524	daniel.krauer@senave.gov.py

FECHA DE VIAJE

Inicio	Final
05/06/24	07/06/24

MOVILIDAD

Público [ ] Estado [X] Otros [ ]

Chofer asignado / Nombre	Orden de Trabajo Nro.	Km. Inicio	Km. Final
DANIEL KRAUER	26871	215190	ABIERTA

INFORMACION GEOGRAFICA

Departamento(s)	Localidade(s)
ITAPÚA	MARIA AUXILIADORA.

DESCRIPCIÓN DE LAS TAREAS

A objeto de realizar la Constitución del Juzgado en el marco del Sumario Administrativo Instruido al Sr. Cesar Romero Avalos, y solicitud de Informe al Ministerio Público.-

OBSERVACIÓN (EN CASO DE MODIFICACIÓN EN RELACIÓN A LO SOLICITADO)

ORDEN ABIERTA MES DE JUNIO

V° B° Director, Director General o Máxima Autoridad	Firma:
	Aclaración: Abg. Hugo Barrientos
	Sello: Director General Dirección General de Asuntos Jurídicos SENAVE

SENAVE

Servicio Nacional de Calidad y Sanidad Vegetal y de Semillas

Domicilio: ASUNCION Telefax: 445769

ORDEN DE TRABAJO

Nº 026871

☐ ORDINARIO

☒ EXTRAORDINARIO

Vehículo Tipo: L-200 Chapa: HAJ-602 Nº de Orden Asignado: 0

Marca y Modelo: MITSUBISHI Área Interior: DOBLE

Conductor Autorizado: HUGO RICARDO BARRIENTOS ORREGO

Días Estimados de la Misión: Desde 3 / 6 / 2024 Hasta 30 / 6 / 2024

Horas Estimadas de la Misión: Desde las 00:01 Hasta las 24:00

Km. de Salida: 215190 Km. de Vuelta

Km. estimados de Recorrido: 3000 Km. Real Recorridos

Consumo estimado x 100 Km: Lts. 12

TRABAJOS A REALIZAR:

ACTIVIDADES REFERENTES A LA DIRECION GENERAL DE ASUNTOS JURIDICOS DEL SENAVE

DENTRO DEL TERRITORIO NACIONAL

PUEDEN CONDUCIR: DANIEL KRAUER, AARON MARTINEZ, CRISTOBAL CASAMAYORET, ULISES TORRES, VICTOR DA SILDA, ISMAEL FERNANDEZ, FIDELINA BOGADO, RITA FLEITAS, ANALIA RODRIGUEZ, DELMIDIA SERNA, EMILY FRANCO, VIDALIA VELAZQUEZ, LOURDES SANABRIA, ROBERTA REYES, ZUNILDA AYALA, DERLIS ROJAS, DAVID ROLLA, ACOMPAÑA: CRISTIAN BENITEZ

Fecha: 3 / 6 / 2024

Rolando Sanabria N.
Jefe Interino
Dpto. de Transporte
Responsable del área al que fue asignado el automotor

GRAF. MONARCA S.R.L. - Tte. Fariña 813 - Tel./Fax: 495 772 - 449 103 - RUC: 80013965-8 - C.H.T. Nº 1.043
50 Bl. 50 X 3 (25.001 / 27.500) Septiembre 2021

SERVICIO NACIONAL DE CALIDAD Y SANIDAD VEGETAL Y DE SEMILLAS
DEPARTAMENTO TRANSPORTE
REPUBLICA DEL PARAGUAY
SENAVE

Rolando Sanabria N.
Jefe Interino
Dpto. de Transporte

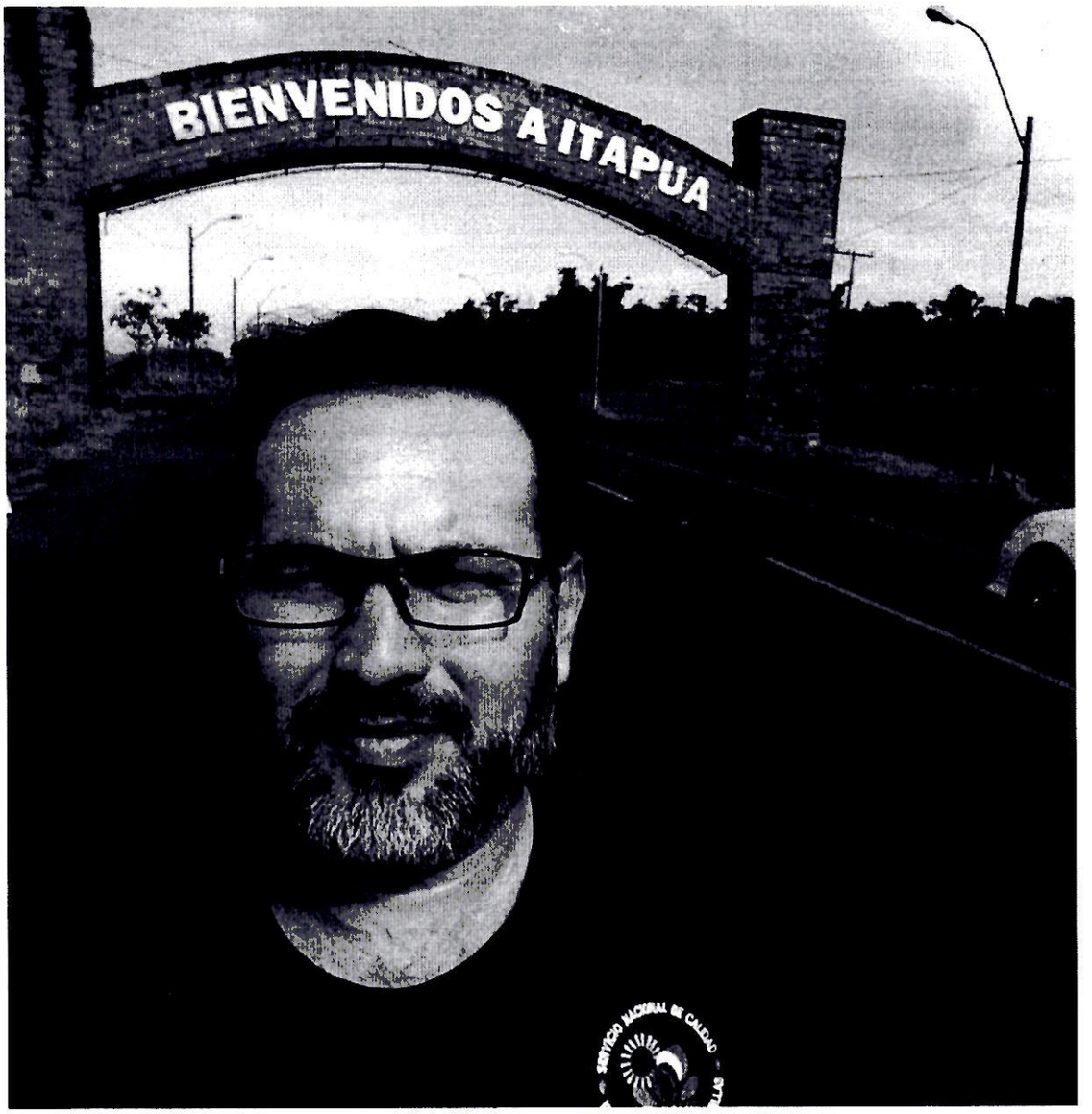
BIENVENIDOS A ITAPUA

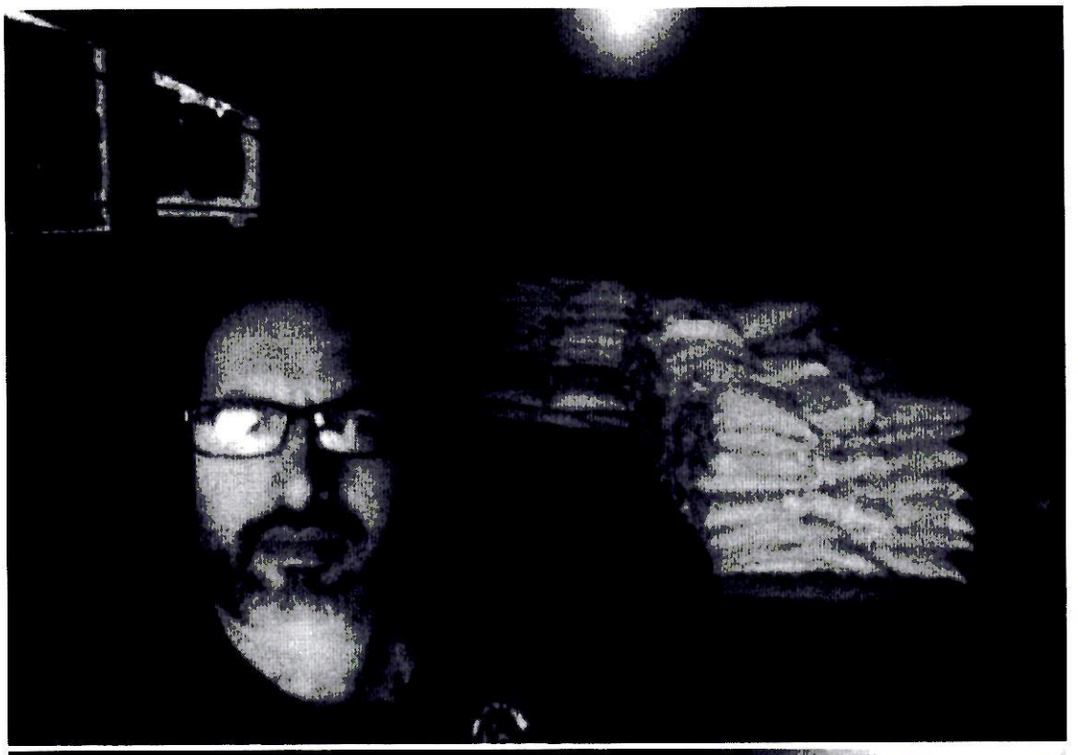



SERVICIO NACIONAL DE CALIDAD Y SANIDAD VEGETAL Y DE SEMILLAS PARAGUAY

GOBIERNO DEL PARAGUAY

ANEXO II-01: INFORME DE COMISIONAMIENTO NACIONAL

Se eleva a consideración de las autoridades institucionales el presente informe de comisionamiento nacional, declarando que los datos consignados son realizados en carácter de Declaración Jurada, quedando sometidos a los organismos de control.

Fecha de Informe	Numero y Fecha del Expediente
11/06/24	3591 28/05/24

PERSONA ASIGNADA A LA COMISIÓN

Nombre y Apellido	C.I. N°	Funcionario	Firma
LIZ DEL CARMEN IRALA	3398236	Si [X] No [ ]	

Cargo	Personal
JEFE INTERINO DE DEPARTAMENTO	Permanente [X] Contratado [ ] Otros [ ]

Teléfono	Correo Electrónico
536 030	liz.irala@senave.gov.py

FECHA DE VIAJE

Inicio	Final
04/06/24	06/06/24

MOVILIDAD

Público [ ] Estado [X] Otros [ ]

Chofer asignado / Nombre	Orden de Trabajo Nro.	Km. Inicio	Km. Final
JOSE IRALA	28439	86510	OT ABIERTA

INFORMACION GEOGRAFICA

Departamento(s)	Localidade(s)
CAAGUAZÚ	CORONEL OVIEDO.

DESCRIPCIÓN DE LAS TAREAS

MONTAJE DE STAND Y COBERTURA DE LA EXPO AMBIENTAL CAAGUAZU -

OBSERVACIÓN (EN CASO DE MODIFICACIÓN EN RELACIÓN A LO SOLICITADO)

EL VEHICULO TIENE ORDEN ABIERTA PARA EL MES

V° B° Director, Director General o Máxima Autoridad	Firma: Aclaración: Sello:

Abg. Angel Irala
Director de Gabinete
SENAVE

Lic. Esteve Gamarra
Revisor
Dpto. de Rendición de Cuentas
Finanzas - SENAVE

SENAVE

Servicio Nacional de Calidad y Sanidad Vegetal y de Semillas

Domicilio ASUNCION Telefax 445769

ORDEN DE TRABAJO

Nº 28439

28439

[ ] ORDINARIO

[X] EXTRAORDINARIO

Vehículo Tipo: CAMIONETA 4X4 Chapa: AACZ-212 Nº de Orden Asignado 0

Marca y Modelo: MITSUBISHI Área Interior DOBLE

Conductor Autorizado: PASTOR EMILIO SORIA MELO

Días Estimados de la Misión: Desde 3 / 6 / 2024 Hasta 30 / 6 / 2024

Horas Estimadas de la Misión: Desde las 00:01 Hasta las 24:00

Km. de Salida: 86510 Km. de Vuelta

Km. estimados de Recorrido: 3000 Km. Real Recorridos

Consumo estimado x 100 Km: Lts. 12

TRABAJOS A REALIZAR:

ACTIVIDADES REFERENTES A LA SECRETARIA DE GABINETE DE LA PRESIDENCIA DEL SENAVE - APOYO AL TRASLADO DE FUNCIONARIOS.-

DENTRO DEL TERRITORIO NACIONAL

PUEDEN CONDUCIR: ANGEL DAVID IRALA AVALOS, DANIEL IDOYAGA, ALFREDO GRYCIUK, BENICIO MANUEL TALAVERA, [illegible] IRALA, MARIO GOMEZ, JOSE MARIA MARENGO, MIGUEL MEDINA CABALLERO, ROLANDO SANABRIA, DAVID MEDINA, MARCOS SALINAS, FABIO CORONEL, [illegible] CRISTY TORALES, PASCUAL DOMINGUEZ, HUGO RAMIREZ, [illegible], HUGO BARRIENTOS, CLAUDIA TORALES, YAMI JIMENEZ, LIZ IRALA, DAVID GONZALEZ [illegible].

Fecha 3 / 6 / 2024

Rolando Sanabria N.
Jefe Interino
Dpto. de Transporte

SENAVE

GRAF. MONARCA S.R.L. - Tte. Fariña 843 - Tel./Fax: 446 778 - 446 963 - RUC: 80012883-8 - C.A.I. Nº 4.963
24 Bl. 50 X 5 (27.5x4.795.700) Octubre 2021

DEPARTAMENTO TRANSPORTE Y SANIDAD VEGETAL Y DE SEMILLAS
REPÚBLICA DEL PARAGUAY
SENAVE

Rolando Sanabria N.
Jefe Interino
Dpto. de Transporte


SENAVE

28

ANEXO II-01: INFORME DE COMISIONAMIENTO NACIONAL

Se eleva a consideración de las autoridades institucionales el presente informe de comisionamiento nacional, declarando que los datos consignados son realizados en carácter de Declaración Jurada, quedando sometidos a los organismos de control.

Fecha de Informe	Número y Fecha del Expediente
07/06/24	3673 30/05/24

PERSONA ASIGNADA A LA COMISIÓN

Nombre y Apellido	C.I. N°	Funcionario	Firma
MONICA NAVARRO SOSA	990661	Si [X] No [ ]	

Cargo	Personal
TECNICA	Permanente [X] Contratado [ ] Otros [ ]

Teléfono	Correo Electrónico
0981479543	monica.navarro@senave.gov.py

FECHA DE VIAJE

Inicio	Final
31/05/24	31/05/24

MOVILIDAD

Público [ ] Estado [X] Otros [ ]

Chofer asignado / Nombre	Orden de Trabajo Nro.	Km. Inicio	Km. Final
OSCAR RODRIGUEZ	27363	446101	ORDEN ABIERTA

INFORMACION GEOGRAFICA

Departamento(s)	Localidade(s)
SAN PEDRO	CHORE.

DESCRIPCIÓN DE LAS TAREAS

EXTRACCIÓN DE MUESTRAS DE GRANOS DE SESAMO CON FINES DE EXPORTACIÓN A JAPÓN.-

OBSERVACIÓN (EN CASO DE MODIFICACIÓN EN RELACIÓN A LO SOLICITADO)

V° B° Director, Director General o Máxima Autoridad	Firma: Aclaración: Sello:

SERVICIO NACIONAL DE CALIDAD Y SANIDAD VEGETAL Y DE SEMILLAS Dirección de Laboratorios D.L. SENAVE

Dr. Alfredo Gryciuk, Director
Dirección de Laboratorios

07 JUN 2024

SENAVE

Servicio Nacional de Calidad y Sanidad Vegetal y de Semillas

Domicilio ASUNCION Telefax:

445769

ORDEN DE TRABAJO

☐ ORDINARIO Nº 027363

☒ EXTRAORDINARIO ***27363***

Vehiculo Tipo: D-MAX Chapa: EAG-514 Nº de Orden Asignado 0

Marca y Modelo: ISUZU Conductor Autorizado: ALFREDO GRYCIUK ALMEIDA Área Interior DOBLE

Días Estimados de la Misión: Desde 22/5/2024 Hasta 31/5/2024

Horas Estimadas de la Misión: Desde las 00:01 Hasta las 24:00

Km. de Salida: 446101 Km. de Vuelta

Km. estimados de Recorrido: 3000 Km. Real Recorridos 12

Consumo estimado x 100 Km: Lts.

TRABAJOS A REALIZAR:

ACTIVIDADES REFERENTES A LA DIRECCION DE LABORATORIOS DEL SENAVE

DENTRO DEL TERRITORIO NACIONAL

PUEDEN CONDUCIR: FABIAN NUÑEZ, PABLO MALERETTI, OSCAR RODRIGUEZ, ANIBAL KIESE, VICENTE ROMAN, NELSON MARIN ACOMPAÑAN: OLGA PAVÓN, MAGALI DELGADO, BLANCA CORONEL, CARMEN DUBO, BELEN RAMIREZ, RAQUEL GARCETE, ELIER ROLÓN, MARCOS VIVEROS, TRIFINO GIMÉNEZ, DIEGO RAMIREZ, FÁTIMA ALONSO, ELVA VELÁZQUEZ, LILIÁN ARCE, ARMANDO VELÁZQUEZ, GLADYS CHAVEZ, ANGELICA RUIZ DIAZ, LAURA LEZCANO, ISABEL VALDEZ, IDILIO MENDEZ, MÓNICA NAVARRO, CRISTINA GALEANO, LUZ MARTÍNEZ, STELLA [illegible], VIDAL MORIYA, MARCELO [illegible]

Fecha: 22/5/2024

Responsable del área al que fue asignado el automotor

Paola Gómez
Dpto. de Transporte

SERVICIO NACIONAL DE CALIDAD Y SANIDAD VEGETAL Y DE SEMILLAS
DEPARTAMENTO TRANSPORTE
SENAVE

Paola Gómez
Dpto. de Transporte

GRAF. MONARCA S.R.L. - Tte. Fariña 813 - Tel./Fax: 495 772 - 449 103 - RUC: 80013965-8 - C.H.T. Nº 1.045
50 Bl. 50 X 3 (25.001 / 27.500) Septiembre 2021

SERVICIO NACIONAL DE CALIDAD Y SANIDAD VEGETAL Y DE SEMILLAS – SENAVE	**Acta de Muestreo** **Planilla de extracción de muestras de sésamo para exportar al Japón.** 31-05-2024 **Nº** 0001013	**Código:** FOR-DMLE-003 **Versión:** 01 **Vigente desde:** 10/02/2016 **Página:** 1 de 1

Empresa: Agro Nebai S.A Lugar: Choré, San Pedro Georeferenciamiento: 24°11'298" S ; 56°33'0632"

Identificación del lote	Variedad	Cantidad de bolsas	Peso de bolsas	Peso total (Kg)	Origen	Muestra Precinto N°	Lote Precinto N°	Observaciones
105 N/24	Negro	520	50 kg	26.000 kg	Horqueta	4721	4722	2.000 kg
106 N/24	Negro	520	50 kg	26.000 kg	Horqueta	4723	4724	2.800 kg
107 N/24	Negro	520	50 kg	26.000 kg	Horqueta	4725	4726	2.500 kg
108 N/24	Negro	520	50 kg	26.000 kg	Horqueta	4727	4728	2.200 kg
* 109 N/24	Negro	520	50 kg	26.000 kg	Horqueta	4729	4730	

* EL LOTE NO FUE MUESTREADO POR NO LLEGAR AL KILAJE MINIMO

El peso de la muestra no deberá ser inferior a 1.300 gramos.
Las muestras serán entregadas en el Laboratorio SENAVE en un plazo, no mayor, a tres días hábiles.

Nombre del muestreador: MÓNICA NAVARRO
Nombre del muestreador: OSCAR RODRIGUEZ
Jorge Torres

MOR N° 03
MOR N° 013
C.I. 4700.880

Firma:
Firma:


2,500K

ANEXO II-01: INFORME DE COMISIONAMIENTO NACIONAL

Se eleva a consideración de las autoridades institucionales el presente informe de comisionamiento nacional, declarando que los datos consignados son realizados en carácter de Declaración Jurada, quedando sometidos a los organismos de control.

Fecha de Informe	Número y Fecha del Expediente
07/06/24	3673 30/05/24

PERSONA ASIGNADA A LA COMISIÓN

Nombre y Apellido	C.I. N°	Funcionario	Firma
OSCAR AMADO RODRIGUEZ ORTIZ	613794	Si [X] No [ ]	

Cargo	Personal
CHOFER Y AUXILIAR DE MUESTREO	Permanente [X] Contratado [ ] Otros [ ]

Teléfono	Correo Electrónico
0981 810 300	oscar.rodriguez@senave.gov.py

FECHA DE VIAJE

Inicio	Final
31/05/24	31/05/24

MOVILIDAD

Público [ ] Estado [X] Otros [ ]

Chofer asignado / Nombre	Orden de Trabajo Nro.	Km. Inicio	Km. Final
Oscar	027363	446101	Orden Abierta

INFORMACION GEOGRAFICA

Departamento(s)	Localidade(s)
SAN PEDRO	CHORE.

DESCRIPCIÓN DE LAS TAREAS

EXTRACCION DE MUESTRAS DE GRANOS DE SESAMO CON FINES DE EXPORTACION A JAPON.-

OBSERVACIÓN (EN CASO DE MODIFICACIÓN EN RELACIÓN A LO SOLICITADO)

V° B° Director, Director General o Máxima Autoridad	Firma: Aclaración: Sello:

SERVICIO NACIONAL DE CALIDAD Y SANIDAD VEGETAL Y DE SEMILLAS
Dirección de Laboratorios
D.L. SENAVE

Alfredo Gryciuk, Director
Dirección de Laboratorios

7 JUN 2024

SENAVE

Servicio Nacional de Calidad y Sanidad Vegetal y de Semillas

Domicilio ASUNCION Telefax:

445769

ORDEN DE TRABAJO

☐ ORDINARIO Nº 027363

☒ EXTRAORDINARIO ***27363***

Vehiculo Tipo: D-MAX Chapa: EAG-514 Nº de Orden Asignado 0

Marca y Modelo: ISUZU Área Interior DOBLE

Conductor Autorizado: ALFREDO GRYCIUK ALMEIDA

Días Estimados de la Misión: Desde 22/5/2024 Hasta 31/5/2024

Horas Estimadas de la Misión: Desde las 00:01 Hasta las 24:00

Km. de Salida: 446101 Km. de Vuelta

Km. estimados de Recorrido: 3000 Km. Real Recorridos

Consumo estimado x 100 Km: Lts. 12

TRABAJOS A REALIZAR:

ACTIVIDADES REFERENTES A LA DENSION DE LABORATORIOS DEL SENAVE DENTRO DEL TERRITORIO NACIONAL

PUEDEN CONDUCIR: FABIAN NUÑEZ, PABLO ALBERITTI, OSCAR RODRIGUEZ, ANIBAL KLESE, VICENTE ROMAN, NELSON MARIN. ACOMPAÑAN: OLGA PAVÓN, MAGALI DELGADO, BLANCA CORONEL, CARMEN DUGO, BELÉN RAMIREZ, RAQUEL GARCETE, ELIZA ROLÓN, MARCOS VIVEROS, TRIFINO GIMENEZ, DIEGO RAMIREZ, FÁTIMA ALONSO, ELVA VELÁZQUEZ, LILIAN ARCE, ARMANDO VELÁZQUEZ, GLADYS CHÁVEZ, ANGÉLICA RUIZ DÍAZ, LAURA LEZCANO, ISABEL VALDEZ, IDILIO MÉNDEZ, MÓNICA NAVARRO, CRISTINA GALEANO, LUZ MARTÍNEZ, STELLA SANTACRUZ ALBA, VIDAL MORIYA, MARCELO

22 5 2024

Fecha: ...../...../...../

Responsable del área al que fue asignado el automotor

Paola Gómez
Dpto. de Transporte

Paola Gómez
Transporte

GRAF. MONARCA S.R.L. - Tte. Fariña 813 - Tel./Fax: 495 772 - 449 103 - ASUNCIÓN - PARAGUAY
50 Bl. 50 X 3 (25.001 / 27.500) Septiembre 2021

SERVICIO NACIONAL DE CALIDAD Y SANIDAD VEGETAL Y DE SEMILLAS – SENAVE	**Acta de Muestreo** **Planilla de extracción de muestras de sésamo para exportar al Japón.** 31-05-2024 **Nº** 0001013	**Código:** FOR-DMLE-003 **Versión:** 01 **Vigente desde:** 10/02/2016 **Página:** 1 de 1

Empresa: Agro Nebai S.A Lugar: Choré, San Pedro Georeferenciamiento: 24°11'208" S ; 56°33'0632"

	Identificación del lote	Variedad	Cantidad de bolsas	Peso de bolsas	Peso total (Kg)	Origen	Muestra Precinto N°	Lote Precinto N°	Observaciones
	105 N/24	Negro	520	50kg	26.000 kg	Horqueta	4721	4722	2,000 kg
	106 N/24	Negro	520	50kg	26.000kg	Horqueta	4723	4724	2,800 kg
	107 N/24	Negro	520	50kg	26.000kg	Horqueta	4725	4726	2,500 kg
	108 N/24	Negro	520	50kg	26.000kg	Horqueta	4727	4728	2,200 kg
*	109 N/24	Negro	520	50 kg	26.000kg	Horqueta	4729	4730	

* EL LOTE NO FUE MUESTREADO POR NO LLEGAR AL KILAJE MINIMO

El peso de la muestra no deberá ser inferior a 1.300 gramos.
Las muestras serán entregadas en el Laboratorio SENAVE en un plazo, no mayor, a tres días hábiles.

Nombre del muestreador: MÓNICA NAVARRO MOR N° 03 Firma:
Nombre del muestreador: OSCAR RODRIGUEZ MOR N° 013 Firma:
Jorge Torres CI 4.700.830


2,500Ft

SERVICIO NACIONAL DE CALIDAD Y SANIDAD VEGETAL Y DE SEMILLAS PARAGUAY

GOBIERNO DEL PARAGUAY

ANEXO II-01: INFORME DE COMISIONAMIENTO NACIONAL

Se eleva a consideración de las autoridades institucionales el presente informe de comisionamiento nacional, declarando que los datos consignados son realizados en carácter de Declaración Jurada, quedando sometidos a los organismos de control.

Fecha de Informe	Número y Fecha del Expediente
17/06/24	3625 28/05/24

PERSONA ASIGNADA A LA COMISIÓN

Nombre y Apellido	C.I. N°	Funcionario	Firma
ANDREA SOLEDAD PIÑANEZ ORTIZ	4948482	Si [X] No [ ]	

Cargo	Personal
TECNICA	Permanente [ ] Contratado [X] Otros [ ]

Teléfono	Correo Electrónico
021587994 0972824058	andrea.pinanez@senave.gov.py

FECHA DE VIAJE

Inicio	Final
11/06/24	13/06/24

MOVILIDAD

Público [ ] Estado [X] Otros [ ]

Chofer asignado / Nombre	Orden de Trabajo Nro.	Km. Inicio	Km. Final
Cristhian Medina	29119	488534	489563

INFORMACION GEOGRAFICA

Departamento(s)	Localidade(s)
ITAPÚA	GRAL. ARTIGAS.

DESCRIPCIÓN DE LAS TAREAS

Monitoreo y prospección en cultivo de mandioca para detectar ocurrencia de un barrenador de la raíz de la planta, EUBULUS.-

OBSERVACIÓN (EN CASO DE MODIFICACIÓN EN RELACIÓN A LO SOLICITADO)

V° B° Director, Director General o Máxima Autoridad

Firma:

Aclaración: Ing. Agr. M. Sc. David Batte
SENAVE
Reg. COSAVE PY - 189

Sello:

17 JUN 2024

Lic. Esteve Gamarra
Revisor
Dpto. de Rendición de Cuentas
Finanzas - SENAVE

SENAVE

Servicio Nacional de Calidad y Sanidad Vegetal y de Semillas

Domicilio: ASUNCION Telefax: 445769

ORDEN DE TRABAJO

Nº 029119

29119

☐ ORDINARIO

☒ EXTRAORDINARIO

Vehiculo Tipo: CAMIONETA Chapa: BHY-043 Nº de Orden Asignado: 0

Marca y Modelo: ISUZU Área Interior: DOBLE

Conductor Autorizado: CRISTHIAN FABIAN MEDINA LOPEZ

Días Estimados de la Misión: Desde 11/6/2024 Hasta 14/6/2024

Horas Estimadas de la Misión: Desde las 00:01 Hasta las 24:00

Km. de Salida: 488534 Km. de Vuelta: 489563

Km. estimados de Recorrido: 1200 Km. Real Recorridos: 1029

Consumo estimado x 100 Km: Lts. 12

TRABAJOS A REALIZAR:

TRASLADO DE LOS FUNCIONARIOS DE LA DIRECCION DE PROTECCION VEGETAL, LA SEÑORA ANDREA PIÑANEZ Y EL SEÑOR LUIS VAZQUEZ EN EL DEPARTAMENTO DE ITAPUA

DENTRO DEL TERRITORIO NACIONAL

ACOMPAÑA: ANDREA PIÑANEZ, LUIS VAZQUEZ.

Fecha: 11/6/2024

SERVICIO NACIONAL DE CALIDAD Y SANIDAD VEGETAL Y DE SEMILLAS – DEPARTAMENTO TRANSPORTE – SENAVE

Rolando Sanabria N.
Jefe Interino
Dpto. de Transporte
Responsable del área al que fue asignado el automotor

GRAF. MONARCA S.R.L. - Tte. Fariña 813 - Tel./Fax: 495 777 - 749 103 - RUC: 80013965-8 - C.H.T. Nº 1.043
50 Bl. 50x3 (28.701 / 31.200) Diciembre 2023

SERVICIO NACIONAL DE CALIDAD Y SANIDAD VEGETAL Y DE SEMILLAS – DEPARTAMENTO TRANSPORTE – SENAVE

Rolando Sanabria N.
Jefe Interino
Dpto. de Transporte





SERVICIO NACIONAL DE CALIDAD Y SANIDAD VEGETAL Y DE SEMILLAS
PARAGUAY

GOBIERNO DEL PARAGUAY

ANEXO II-01: INFORME DE COMISIONAMIENTO NACIONAL

Se eleva a consideración de las autoridades institucionales el presente informe de comisionamiento nacional, declarando que los datos consignados son realizados en carácter de Declaración Jurada, quedando sometidos a los organismos de control.

Fecha de Informe	Número y Fecha del Expediente
17/06/24	3625 28/05/24

PERSONA ASIGNADA A LA COMISIÓN

Nombre y Apellido	C.I. N°	Funcionario	Firma
LUIS VAZQUEZ PEREZ	333217	Si [X] No [ ]	

Cargo	Personal
ASESOR TECNICO	Permanente [ ] Contratado [X] Otros [ ]

Teléfono	Correo Electrónico
640 637 0971 205 924	luis.vazquez@senave.gov.py

FECHA DE VIAJE

Inicio	Final
11/06/24	13/06/24

MOVILIDAD

Público [ ] Estado [X] Otros [ ]

Chofer asignado / Nombre	Orden de Trabajo Nro.	Km. Inicio	Km. Final
Cristhian Medina	29119	488534	489563

INFORMACION GEOGRAFICA

Departamento(s)	Localidade(s)
ITAPUA	GRAL ARTIGAS.

DESCRIPCIÓN DE LAS TAREAS

Monitoreo y prospección en cultivo de mandioca para detectar ocurrencia de un barrenador de la raíz de la planta, EUBULUS.-

OBSERVACIÓN (EN CASO DE MODIFICACIÓN EN RELACIÓN A LO SOLICITADO)

V° B° Director, Director General o Máxima Autoridad

Firma:
Aclaración: Ing. Agr. M. Sc. David Batte
SENAVE
Reg. COSAVE PY - 189
Sello:

17 JUN 2024

Lic. Esteve Gamarra
Revisor
Dpto. de Rendición de Cuentas
Finanzas - SENAVE

SENAVE

Servicio Nacional de Calidad y Sanidad Vegetal y de Semillas

Domicilio: ASUNCION Telefax: 445769

ORDEN DE TRABAJO

Nº 029119

29119

☐ ORDINARIO

☒ EXTRAORDINARIO

Vehiculo Tipo: CAMIONETA Chapa: BHY-043 Nº de Orden Asignado: 0

Marca y Modelo: ISUZU Área Interior: DOBLE

Conductor Autorizado: CRISTHIAN FABIAN MEDINA LOPEZ

Días Estimados de la Misión: Desde 11/6/2024 Hasta 14/6/2024

Horas Estimadas de la Misión: Desde las 00:01 Hasta las 24:00

Km. de Salida: 488534 Km. de Vuelta: 489563

Km. estimados de Recorrido: 1200 Km. Real Recorridos: 1029

Consumo estimado x 100 Km: Lts. 12

TRABAJOS A REALIZAR:

TRASLADO DE LOS FUNCIONARIOS DE LA DIRECCION DE PROTECCION VEGETAL, LA SEÑORA ANDREA PIÑANEZ Y EL SEÑOR LUIS VAZQUEZ EN EL DEPARTAMENTO DE ITAPUA DENTRO DEL TERRITORIO NACIONAL

ACOMPAÑA: ANDREA PIÑANEZ, LUIS VAZQUEZ.

Fecha: 11/6/2024

Rolando Sanabria N.
Jefe Interino
Dpto. de Transporte
Responsable del área al que fue asignado el automotor

GRAF. MONARCA S.R.L. - Tte. Fariña 813 - Tel./Fax: 495 772 - 449 103 - RUC: 80013965-8 - C.H.T. Nº 1.043
50 Bl. 50x3 (28.701 / 31.200) Diciembre 2023

Rolando Sanabria N.
Jefe Interino
Dpto. de Transporte





SERVICIO NACIONAL DE CALIDAD Y SANIDAD VEGETAL Y DE SEMILLAS
PARAGUAY

GOBIERNO DEL PARAGUAY

ANEXO II-01: INFORME DE COMISIONAMIENTO NACIONAL

Se eleva a consideración de las autoridades institucionales el presente informe de comisionamiento nacional, declarando que los datos consignados son realizados en carácter de Declaración Jurada, quedando sometidos a los organismos de control.

Fecha de Informe	Número y Fecha del Expediente
14/06/24	3595 28/05/24

PERSONA ASIGNADA A LA COMISIÓN

Nombre y Apellido	C.I. N°	Funcionario	Firma
ROBERTO CARLOS PEREZ YEGROS	4576616	Si [X] No [ ]	

Cargo	Personal
REDACTOR	Permanente [X] Contratado [ ] Otros [ ]

Teléfono	Correo Electrónico
0982 355 213 0992431881	roberto.perez@senave.gov.py

FECHA DE VIAJE

Inicio	Final
05/06/24	07/06/24

MOVILIDAD

Público [ ] Estado [X] Otros [ ]

Chofer asignado / Nombre	Orden de Trabajo Nro.	Km. Inicio	Km. Final
Néstor Cardozo	027181	68969	70142

INFORMACION GEOGRAFICA

Departamento(s)	Localidade(s)
CAAZAPÁ - ITAPÚA - ALTO PARANÁ	YUTY - CORONEL BOGADO - HERNANDARIAS.

DESCRIPCIÓN DE LAS TAREAS

REALIZAR ENTREGA DE NOTIFICACION Y ENTREGA DE INFORMES AL MINISTERIO PUBLICO.-

OBSERVACIÓN (EN CASO DE MODIFICACIÓN EN RELACIÓN A LO SOLICITADO)

V° B° Director, Director General o Máxima Autoridad

Firma:

Aclaración:

Sello

SERVICIO NACIONAL DE CALIDAD Y SANIDAD VEGETAL Y DE SEMILLAS
Secretaría General

Carolina Rolón
Revisora
Dpto. de Rendición de Cuentas
FINANZAS - SENAVE

SENAVE

Servicio Nacional de Calidad y Sanidad Vegetal y de Semillas

ASUNCION 445769

Domicilio..... Telefax:.....

ORDEN DE TRABAJO

☐ ORDINARIO Nº 027181

☒ EXTRAORDINARIO

CAMIONETA C/S BVT-916 0

Vehiculo Tipo: CHEVROLET Chapa: ..... Nº de Orden Asignado.....

Marca y Modelo: NESTOR ALBINO CARDOZO PESOA Área Interior.....

Conductor Autorizado: .....

4 6 2024 10 6 2024

Días Estimados de la Misión: Desde 00:01 Hasta 24:00

Horas Estimadas de la Misión: Desde las 68969 Hasta las .....

Km. de Salida: 1200 Km. de Vuelta 30142

Km. estimados de Recorrido: 12 Km. Real Recorridos 1173

Consumo estimado x 100 Km: Lts. .....

TRABAJOS A REALIZAR:

TRASLADO DEL FUNCIONARIO DE LA SECRETARIA GENERAL EN LOS DEPARTAMENTOS DE CAAZAPA, ITAPUÁ Y ALTO PARANÁ

DENTRO DEL TERRITORIO NACIONAL

ACOMPAÑA: ROBERTO PÉREZ

4 6 2024

Fecha: ...../...../...../

Rolando Sanabria N.
Jefe Interino
Dpto. de Transporte

Responsable del área al que fue asignado el automotor

GRAF. MONARCA S.R.L. - Tte. Fariña 813 - Tel./Fax: 495 772 - 449 103 - RUC: 80013965-8 - C.H.T. N° 1043
50 Bl. 50 X 3 (25.001 / 27.500) Septiembre 2021

Rolando Sanabria N.
Jefe Interino
Dpto. de Transporte

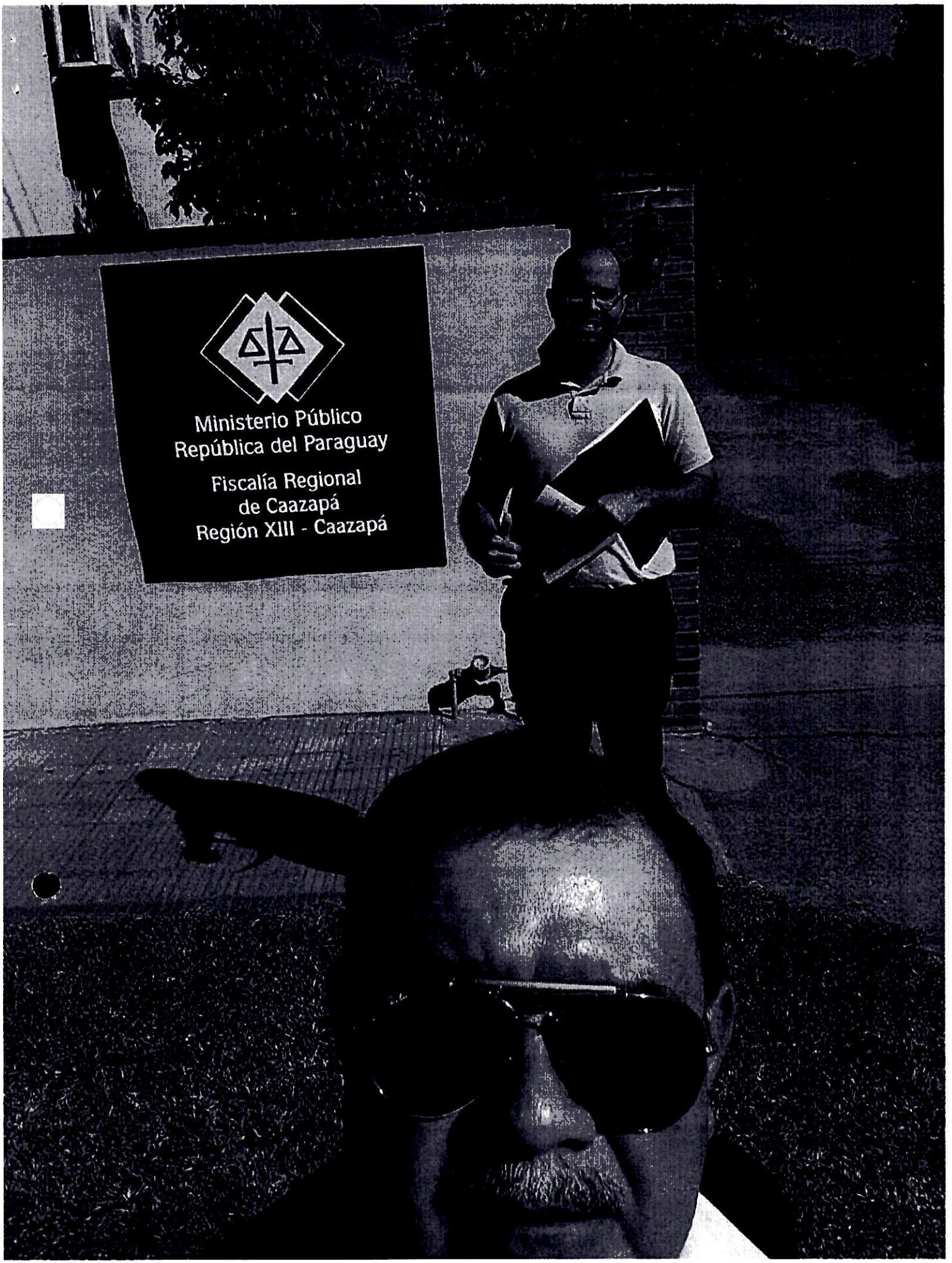
Ministerio Público
República del Paraguay
Fiscalía Regional
de Caazapá
Región XIII - Caazapá

SERVICIO NACIONAL DE CALIDAD Y SANIDAD VEGETAL Y DE SEMILLAS PARAGUAY

GOBIERNO DEL PARAGUAY

ANEXO II-01: INFORME DE COMISIONAMIENTO NACIONAL

Se eleva a consideración de las autoridades institucionales el presente informe de comisionamiento nacional, declarando que los datos consignados son realizados en carácter de Declaración Jurada, quedando sometidos a los organismos de control.

Fecha de Informe	Número y Fecha del Expediente
03/06/24	3700 30/05/24

PERSONA ASIGNADA A LA COMISIÓN

Nombre y Apellido	C.I. N°	Funcionario	Firma
JORGE RAMON BRITEZ MOREIRA	4560449	Si [X] No [ ]	

Cargo	Personal
JEFE INTERINO DE DEPARTAMENTO	Permanente [X] Contratado [ ] Otros [ ]

Teléfono	Correo Electrónico
0537-223545 0981108957/0971	jorge.britez@senave.gov.py

FECHA DE VIAJE

Inicio	Final
31/05/24	31/05/24

MOVILIDAD

Público [ ] Estado [X] Otros [ ]

Chofer asignado / Nombre	Orden de Trabajo Nro.	Km. Inicio	Km. Final
Jorge Britez	023199	132040	orden abierta

INFORMACION GEOGRAFICA

Departamento(s)	Localidade(s)
PARAGUARI	LA COLMENA - YBYTYMI.

DESCRIPCIÓN DE LAS TAREAS

Visita a productores de papa y verificación de parcelas a ser destinadas a la siembra de papa semilla en coordinación con Técnicos de la DEAg y el IPTA.-

OBSERVACIÓN (EN CASO DE MODIFICACIÓN EN RELACIÓN A LO SOLICITADO)

V° B° Director, Director General o Máxima Autoridad	Firma: Aclaración: Ing. Agr. M. Sc. Santiago Gaspar Benítez Director Dirección de Semillas DISE / SENAVE Reg. COSAVE Py. 161

04 JUN 2024

Carolina Rolón
Revisora
Dpto. de Rendición de Cuentas
FINANZAS - SENAVE

SENAVE

Servicio Nacional de Calidad y Sanidad Vegetal y de Semillas

ASUNCION

445769

Domicilio..... Telefax:.....

ORDEN DE TRABAJO

Nº 023199

☐ ORDINARIO

☐ EXTRAORDINARIO

CAMIONETA 4X4 AACE-207

Vehiculo Tipo: .....Chapa: ..... Nº de Orden Asignado.....

Marca y Modelo:..... Área Interior .....

Conductor Autorizado: .....

.....

Días Estimados de la Misión: Desde...../...../..... Hasta...../...../.....

Horas Estimadas de la Misión: Desde las..... Hasta las .....

Km. de Salida:..... Km. de Vuelta .....

Km. estimados de Recorrido:..... Km. Real Recorridos .....

Consumo estimado x 100 Km: Lts. .....

TRABAJOS A REALIZAR:

.....

.....

DENTRO DEL TERRITORIO NACIONAL

PUEDE CONDUCIR: JORGE AGUERO, CARLOS NOGUERA, FERNANDO PEPINA, LUIS GAMARRA, RUBEN BAEZ, JORGE BRITEZ, CESAR CABALLERO, JUAN BENITEZ, DANIEL DUARTE, HUGO MORALES, JUAN CRISTALDO, ADEMARIN, DAYANA OVIEDO, ADA CENTURION, NIDIA TRIEVEPA, ADRIANA MERELES, VILMA GOMEZ, DELMIDO SERVA ALVARO RUBINSTEIN, BERNARDO DELVALLE, SERGIO AREVALOS (PASANTE)

27 5 2019

Fecha:...../...../...../

Responsable del área al que fue asignado el automotor

GRAF. MONARCA S.R.L. - Tte. Fariña 813 - Tel./Fax: 495 772 - 449 103 - RUC: 80013965-8 - C.H.T. Nº 1.043
100 Bl. 50 X 3 (20.001 / 25.000) Octubre 2018

SENAVE - SERVICIO NACIONAL DE CALIDAD Y SANIDAD VEGETAL Y DE SEMILLAS - DEPARTAMENTO TRANSPORTE

Rolando Sanabria N.
Jefe Interino
Dpto. de Transporte

FOTO DE COMISIONAMIENTO



SERVICIO NACIONAL DE CALIDAD Y SANIDAD VEGETAL Y DE SEMILLAS
PARAGUAY

GOBIERNO DEL PARAGUAY

ANEXO II-01: INFORME DE COMISIONAMIENTO NACIONAL

Se eleva a consideración de las autoridades institucionales el presente informe de comisionamiento nacional, declarando que los datos consignados son realizados en carácter de Declaración Jurada, quedando sometidos a los organismos de control.

Fecha de Informe	Número y Fecha del Expediente
03/06/24	3700 30/05/24

PERSONA ASIGNADA A LA COMISIÓN

Nombre y Apellido	C.I. N°	Funcionario	Firma
SANTIAGO GASPAR BENITEZ VERA	2497950	Si [X] No [ ]	

Cargo	Personal
DIRECTOR	Permanente [X] Contratado [ ] Otros [ ]

Teléfono	Correo Electrónico
582565 // 0981682711 0961618015	santiago.benitez@senave.gov.py

FECHA DE VIAJE

Inicio	Final
31/05/24	31/05/24

MOVILIDAD

Público [ ] Estado [X] Otros [ ]

Chofer asignado / Nombre	Orden de Trabajo Nro.	Km. Inicio	Km. Final
Jorge Britez	023199	132040	orden abierta

INFORMACION GEOGRAFICA

Departamento(s)	Localidade(s)
PARAGUARI	LA COLMENA - YBYTYMI.

DESCRIPCIÓN DE LAS TAREAS

Visita a productores de papa y verificación de parcelas a ser destinadas a la siembra de papa semilla en coordinación con Técnicos de la DEAg y el IPTA.-

OBSERVACIÓN (EN CASO DE MODIFICACIÓN EN RELACIÓN A LO SOLICITADO)

V° B° Director, Director General o Máxima Autoridad	Firma: Aclaración: Sello:

Dra. Ing. Agr. Jadiyi C. Torales S.
Directora General Técnica
SENAVE

07 JUN 2024

SENAVE

Servicio Nacional de Calidad y Sanidad Vegetal y de Semillas

ASUNCION 445769

Domicilio..... Telefax:.....

ORDEN DE TRABAJO

Nº 023199

☐ ORDINARIO

☐ EXTRAORDINARIO

CAMIONETA 4X4 AAC3-207 0

Vehiculo Tipo: MITSUBISHI Chapa: ..... Nº de Orden Asignado DCBLE

Marca y Modelo: SANTIAGO [illegible] Área Interior .....

Conductor Autorizado: .....

27 5 2024 31 5 2024

Dias Estimados de la Misión: Desde 00/01/ Hasta / 24:00/

Horas Estimadas de la Misión: Desde las ..... Hasta las .....

Km. de Salida: 5000 Km. de Vuelta .....

Km. estimados de Recorrido: 02 Km. Real Recorridos .....

Consumo estimado x 100 Km: Lts. .....

TRABAJOS A REALIZAR:

ACTIVIDADES REFERENTES A LA DIRECCION DE SEMILLAS DEL SENAVE

DENTRO DEL TERRITORIO NACIONAL

PUEDE CONDUCIR: JORGE MOLIARD, CARLOS NOGUERA, FERNANDO FARIÑA, LUIS GAMARRA, RULEN BAEZ, JORGE BRITEZ, CESAR CABALLERO, [illegible] LLUGAS, DANIEL [illegible], JUAN CRISTALDO. ACOMPAÑAN: DAHIANA OVIEDO, ADA CENTURION, NIDIA TALAVERA, ADRIANA MERELES, VILMA GOMEZ, DELMIDIA SERVA ALVARO BIBOLINI, BERNARDO DELVALLE, SERGIO AREVALOS (PASANTE).

27 5 2024

Fecha: ...../...../...../

Responsable del área al que fue asignado el automotor

GRAF. MONARCA S.R.L. - Tte. Fariña 813 - Tel./Fax: 499 272 - 449 103 - RUC: 80013985-8 - C.H.T. Nº 1.043
100 Bl. 50 X 3 (20.001 / 25.000) Octubre 2014

Rolando Sanabria N.
Jefe Interino
Dpto. de Transporte

FOTO DE COMISIONAMIENTO



ANEXO II-01: INFORME DE COMISIONAMIENTO NACIONAL

Se eleva a consideración de las autoridades institucionales el presente informe de comisionamiento nacional, declarando que los datos consignados son realizados en carácter de Declaración Jurada, quedando sometidos a los organismos de control.

Fecha de Informe	Número y Fecha del Expediente
03/06/24	3618 28/05/24

PERSONA ASIGNADA A LA COMISIÓN

Nombre y Apellido	C.I. N°	Funcionario	Firma
CRISTHIAN FABIAN MEDINA LOPEZ	3590291	Si [X] No [ ]	

Cargo	Personal
CHOFER	Permanente [X] Contratado [ ] Otros [ ]

Teléfono	Correo Electrónico
0981 962 508	cristhian.medina@senave.gov.py

FECHA DE VIAJE

Inicio	Final
29/05/24	31/05/24

MOVILIDAD

Público [ ] Estado [X] Otros [ ]

Chofer asignado / Nombre	Orden de Trabajo Nro.	Km. Inicio	Km. Final
CRISTHIAN FABIAN MEDINA LOPEZ	29115	485586	486700

INFORMACION GEOGRAFICA

Departamento(s)	Localidade(s)
ALTO PARANÁ	MINGA GUAZU.

DESCRIPCIÓN DE LAS TAREAS

Traslado de las funcionarias de la Dirección de Agroquimicos las Sras. Macarena Bernal, Carmen Rodas y la Funcionaria de la Dirección de Laboratorios la Sra. Yeruti Mongelos.-

OBSERVACIÓN (EN CASO DE MODIFICACIÓN EN RELACIÓN A LO SOLICITADO)

V° B° Director, Director General o Máxima Autoridad	Firma: Ecdo. Carlos Meza Director Dirección Administrativa Aclaración: Sello: SERVICIO NACIONAL DE CALIDAD Y SANIDAD VEGETAL Y DE SEMILLAS – Dirección Administrativa – REPÚBLICA DEL PARAGUAY – SENAVE

SENAVE

Servicio Nacional de Calidad y Sanidad Vegetal y de Semillas

Domicilio ASUNCION Telefax: 445769

ORDEN DE TRABAJO

☐ ORDINARIO Nº 029115

☒ EXTRAORDINARIO ***29115***

Vehiculo Tipo: CAMIONETA Chapa: BHY-043 Nº de Orden Asignado 0

Marca y Modelo: ISUZU Área Interior DOBLE

Conductor Autorizado: CRISTHIAN FABIAN MEDINA LOPEZ

Días Estimados de la Misión: Desde 28/5/2024 Hasta 31/5/2024

Horas Estimadas de la Misión: Desde las 00:01 Hasta las 24:00

Km. de Salida: 485586 Km. de Vuelta 486700

Km. estimados de Recorrido: 1200 Km. Real Recorridos 1114

Consumo estimado x 100 Km: Lts. 12

TRABAJOS A REALIZAR:

TRASLADO DE LAS FUNCIONARIAS DE LA DIRECCION DE AGROQUIMICOS Y LA FUNCIONARIA DE LA DIRECCIÓN DE LABORATORIOS EN EL DEPARTAMENTO DE ALTO PARANA

DENTRO DEL TERRITORIO NACIONAL

ACOMPAÑAN: MACARENA BERNAL Y CARMEN RODAS, YERUTI MONGELOS

Fecha: 28/5/2024

Rolando Sanabria N.
Jefe Interino
Dpto. de Transporte
Responsable del área al que fue asignado el automotor

AF. MONARCA S.R.L. - Tte. Fariña 813 - Tel./Fax: 495 772 - 449 706 - RUC: 80013965-8 - C.H.T. Nº 1.043
50 Bl. 50x3 (28.701 / 31.200) Diciembre 2023

Rolando Sanabria N.
Jefe Interino
Dpto. de Transporte


LABORATORIO DE ANALISIS

ANEXO II-01: INFORME DE COMISIONAMIENTO NACIONAL

Se eleva a consideración de las autoridades institucionales el presente informe de comisionamiento nacional, declarando que los datos consignados son realizados en carácter de Declaración Jurada, quedando sometidos a los organismos de control.

Fecha de Informe	Número y Fecha del Expediente
31/05/2024	3473 22/05/2024

PERSONA ASIGNADA A LA COMISIÓN

Nombre y Apellido	C.I. N°	Funcionario/a	Firma
Edgar Ferreira	2.601818	Si ■ No ☐	

Cargo	Personal
TÉCNICO	Permanente ■ Contratado ☐ Otros ☐

Teléfono	Correo Electrónico
0994.109.359	edgar.ferreira@senave.gov.py

FECHA DE VIAJE

Inicio	Final
30/05/2024	30/05/2024

MOVILIDAD

Público ☐ Estado ■ Otros ☐

Chofer asignado/ Nombre	Orden de Trabajo Nro.	Km. Inicio	Km. Final
Edgar Ferreira	025570	64110	Abierto

INFORMACION GEOGRAFICA

Departamento (s)	Localidad (es)
San Pedro	25 de Diciembre

DESCRIPCIÓN DE LAS TAREAS

Prospección y monitoreo de plantas forestales con énfasis a Eucalipto sp

OBSERVACIÓN (EN CASO DE MODIFICACION EN RELACION A LO SOLICITADO)

OTA N°: 1183

V° B° Director, Director General o Máxima Autoridad — **Firma:** — **Aclaración:** — **Fecha:**

Ing. Agr. Pascual Domínguez
Director de Oficinas Regionales
SENAVE

SENAVE Dirección de Finanzas Dpto. de Rend. de Cuentas
03 JUN 2024
SUJETO A VERIFICACIÓN Y ACEPTACIÓN

SENAVE

Servicio Nacional de Calidad y Sanidad Vegetal y de Semillas

Domicilio ..... Telefax .....

ORDEN DE TRABAJO

☐ ORDINARIO

☐ EXTRAORDINARIO

Nº 025570

Vehículo Tipo ..... Chapa ..... Nº de Orden Asignado .....

Marca y Modelo ..... Área Interior .....

Conductor Autorizado .....

Días Estimados de la Misión Desde ..... Hasta .....

Horas Estimadas de la Misión Desde las ..... Hasta las .....

Km. de Salida ..... Km. de Vuelta .....

Km. estimados de Recorrido ..... Km. Real Recorridos .....

Observaciones: ..... Km. ( )

TRABAJOS A REALIZAR

.....

.....

.....

Registro fotográfico

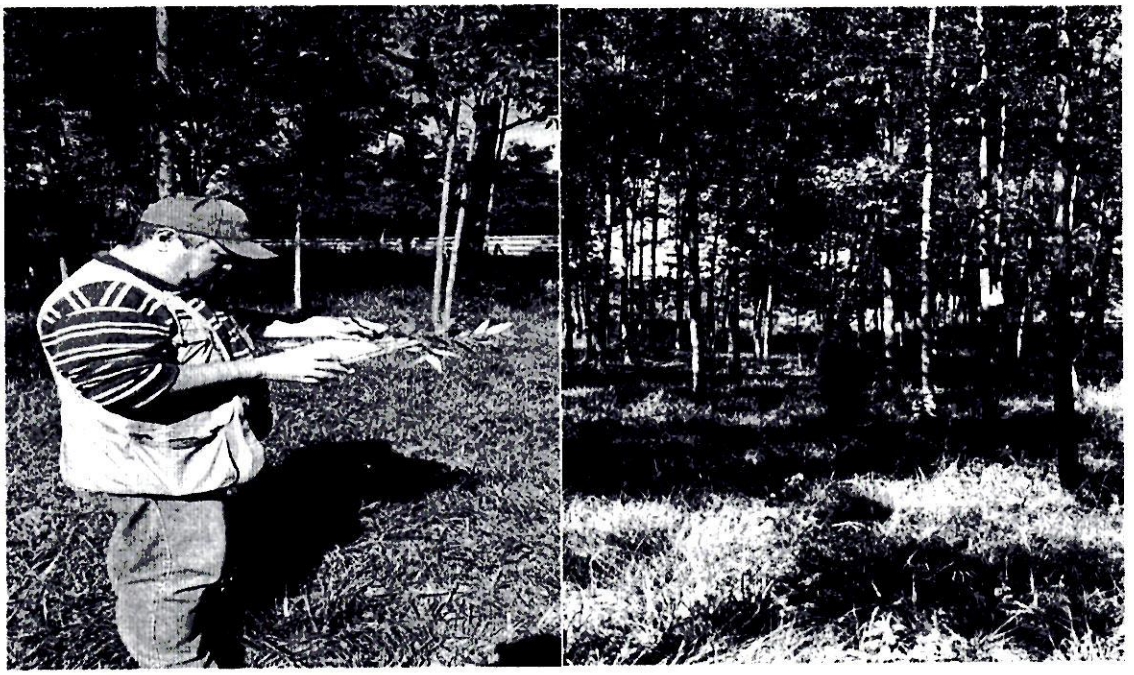

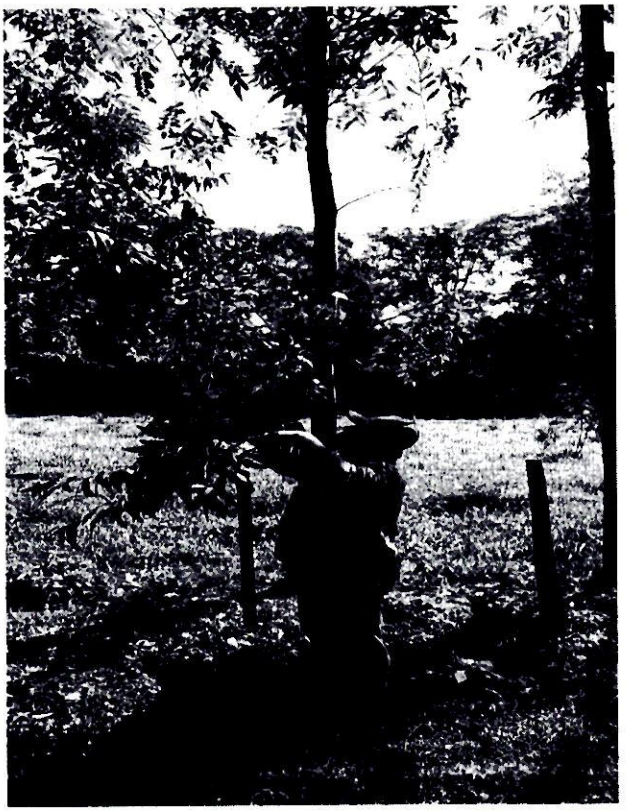

ANEXO II-01: INFORME DE COMISIONAMIENTO NACIONAL

Se eleva a consideración de las autoridades institucionales el presente informe de comisionamiento nacional, declarando que los datos consignados son realizados en carácter de Declaración Jurada, quedando sometidos a los organismos de control.

Fecha de Informe	Número y Fecha del Expediente
03/06/2024	3631/2024 28/05/2024

PERSONA ASIGNADA A LA COMISIÓN

Nombre y Apellido	C.I. N°	Funcionario/a	Firma
MARTIN LEGUIZAMON PEDERSEN	3.954.707	Si ■ No ☐	

Cargo	Personal
TECNICO	Permanente ■ Contratado ☐ Otros ☐

Teléfono	Correo Electrónico
0981 783.291	martin.leguizamon@senave.gov.py

FECHA DE VIAJE

Inicio	Final
29/05/2024	31/05/2024

MOVILIDAD

Público ☐ Estado ■ Otros ☐

Chofer asignado/ Nombre	Orden de Trabajo Nro.	Km. Inicio	Km. Final
Martin Leguizamón	28372	158477	ABIERTO

INFORMACION GEOGRAFICA

Departamento (s)	Localidad (es)
CAAZAPÁ	YUTY, MOISES BERTONI, CORONEL MACIEL

DESCRIPCIÓN DE LAS TAREAS

PROSPECCION, MONITOREO, MUESTREO Y CAMBIO DE TRMPAS AMARILLAS DENTRO DEL PROGRAMA DE VIGILANCIA DE PLANTAS FORESTALES CON ENFASIS A EUCALIPTO SP.
PROSPECCION, MONITOREO, NUESTREO Y CAMBIO DE TRAMPAS AMARILLAS EN CITRICOS EN CUMPLIMIENTO AL PROGRAMA NACIONAL DE CONTENCION DE LA ENFERMEDAD HLB DE CITRICOS Y SU VECTOR DIAPHORINA CITRI.
INSPECCION DE PARCELAS SEMILLERAS CON FINES DE CERTIFICACIÓN.

OBSERVACIÓN (EN CASO DE MODIFICACION EN RELACION A LO SOLICITADO)

OTA N° 1182.1130 Y 1032

V° B° Director General o Máxima Autoridad	Firma: Aclaración: Sello:

Ing. Agr. Pascual Domínguez
Director de Oficinas Regionales
SENAVE

SENAVE

Servicio Nacional de Calidad y Sanidad Vegetal y de Semillas

445/69

Domicilio..... Telefax:.....

ORDEN DE TRABAJO

Nº 28372

☐ ORDINARIO

☐ EXTRAORDINARIO

Vehiculo Tipo: ..... Chapa: ..... Nº de Orden Asignado.....

Marca y Modelo:..... Área Interior .....

Conductor Autorizado: .....

.....

Días Estimados de la Misión: Desde...../...../..... Hasta...../...../.....

Horas Estimadas de la Misión: Desde las..... Hasta las.....

Km. de Salida: ..... Km. de Vuelta.....

Km. estimados de Recorrido:..... Km. Real Recorridos .....

Consumo estimado x 100 Km: Lts. .....

TRABAJOS A REALIZAR:

.....

[illegible]

.....

[illegible]

.....

[illegible]

.....

Fecha:...../...../...../

Fernando Sanabria N.
Jefe Interino
Dpto. de Transporte

Responsable de la área al que fue asignado el automotor

SERVICIO NACIONAL DE CALIDAD Y SANIDAD VEGETAL DEPARTAMENTO TRANSPORTE SENAVE

GRAF. MONARCA S.R.L. - Tte. Fariña 813 - Tel./Fax: 495 772 - 449 103 - RUC: 80013965-8 - C.H.T. Nº 1.048
24 Bl. 50 X 3 (27.501 / 28.700) Octubre 2021

SERVICIO NACIONAL DE CALIDAD Y SANIDAD VEGETAL DEPARTAMENTO TRANSPORTE SENAVE

Paola Gómez
Dpto. de Transporte



Dirección de Oficinas Regionales

TOMAS FOTOGRAFICAS DEL 29 AL 31 DE MAYO









SERVICIO NACIONAL DE CALIDAD Y SANIDAD VEGETAL Y DE SEMILLAS
OFICINA REGIONAL
Caazapa
SENAVE

Dirección de Oficinas Regionales







SERVICIO NACIONAL DE CALIDAD Y SANIDAD VEGETAL Y DE SEMILLAS
OFICINA REGIONAL
Caazapá
SENAVE

ANEXO II-01: INFORME DE COMISIONAMIENTO NACIONAL

Se eleva a consideración de las autoridades institucionales el presente informe de comisionamiento nacional, declarando que los datos consignados son realizados en carácter de Declaración Jurada, quedando sometidos a los organismos de control.

Fecha de Informe	Número y Fecha del Expediente
03/06/2024	3631/2024 28/05/2024

PERSONA ASIGNADA A LA COMISIÓN

Nombre y Apellido	C.I. N°	Funcionario/a	Firma
DEISI NOEMI ACOSTA ALARCON	4.386.985	Si ■ No ☐	

Cargo	Personal
TECNICA	Permanente ■ Contratado ☐ Otros ☐

Teléfono	Correo Electrónico
0982 187.244	deisi.acosta@senave.gov.py

FECHA DE VIAJE

Inicio	Final
29/05/2024	31/05/2024

MOVILIDAD

Público ☐ Estado ■ Otros ☐

Chofer asignado/ Nombre	Orden de Trabajo Nro.	Km. Inicio	Km. Final
Martin Leguizamón	28372	158477	ABIERTO

INFORMACION GEOGRAFICA

Departamento (s)	Localidad (es)
CAAZAPÁ	YUTY, MOISES BERTONI, CORONEL MACIEL

DESCRIPCIÓN DE LAS TAREAS

PROSPECCION, MONITOREO, MUESTREO Y CAMBIO DE TRMPAS AMARILLAS DENTRO DEL PROGRAMA DE VIGILANCIA DE PLANTAS FORESTALES CON ENFASIS A EUCALIPTO SP.
PROSPECCION, MONITOREO, NUESTREO Y CAMBIO DE TRAMPAS AMARILLAS EN CITRICOS EN CUMPLIMIENTO AL PROGRAMA NACIONAL DE CONTENCION DE LA ENFERMEDAD HLB DE CITRICOS Y SU VECTOR DIAPHORINA CITRI.
INSPECCION DE PARCELAS SEMILLERAS CON FINES DE CERTIFICACIÓN.

OBSERVACIÓN (EN CASO DE MODIFICACION EN RELACION A LO SOLICITADO)

OTA N° 1182,1130 Y 1032

V° B° Director, Director General o Máxima Autoridad	Firma y Aclaración: Sello:

SERVICIO NACIONAL DE CALIDAD Y SANIDAD VEGETAL Y DE SEMILLAS · DIRECCIÓN DE OFICINAS REGIONALES · D.O.R. · SENAVE

Ing. Agr. Pascual Domínguez
Director de Oficinas Regionales
SENAVE

SENAVE

Servicio Nacional de Calidad y Sanidad Vegetal y de Semillas

Domicilio: ASUNCION Telefax: 445769

ORDEN DE TRABAJO

Nº 28372

☐ ORDINARIO

☐ EXTRAORDINARIO

Vehiculo Tipo: [illegible] Chapa: [illegible] Nº de Orden Asignado [illegible]

Marca y Modelo: [illegible] Área Interior [illegible]

Conductor Autorizado: [illegible]

Días Estimados de la Misión: Desde [illegible] Hasta [illegible]

Horas Estimadas de la Misión: Desde las [illegible] Hasta las [illegible]

Km. de Salida: [illegible] Km. de Vuelta [illegible]

Km. estimados de Recorrido: [illegible] Km. Real Recorridos [illegible]

Consumo estimado x 100 Km: Lts. [illegible]

TRABAJOS A REALIZAR:

[illegible]

Fecha: [illegible]

Fernando Sanabria N.
Jefe Interino
Dpto. de Transporte

Responsable del área al cuerpo que asignado el automotor

SERVICIO NACIONAL DE CALIDAD Y SANIDAD VEGETAL Y DE SEMILLAS DEPARTAMENTO TRANSPORTE SENAVE

Paola Gómez
Dpto. de Transporte

GRAF. MONARCA S.R.L. - Tte. Fariña 813 - Tel./Fax: 495 772 - 449 103 - RUC: 80013965-6 - C.H.T. Nº 1.049
24 Bl. 50 X 3 (27.501 / 28.700) Octubre 2021



Dirección de Oficinas Regionales

TOMAS FOTOGRAFICAS DEL 29 AL 31 DE MAYO









Deisi Acosta

SERVICIO NACIONAL DE CALIDAD Y SANIDAD VEGETAL Y DE SEMILLAS
OFICINA REGIONAL
Caazapá
SENAVE



Dirección de Oficinas Regionales







Deisi Acosta

SERVICIO NACIONAL DE CALIDAD Y SANIDAD VEGETAL Y DE SEMILLAS
OFICINA REGIONAL
REPÚBLICA DEL PARAGUAY
Caazapá
SENAVE

SERVICIO NACIONAL DE CALIDAD Y SANIDAD VEGETAL Y DE SEMILLAS
PARAGUAY

GOBIERNO DEL PARAGUAY

ANEXO II-01: INFORME DE COMISIONAMIENTO NACIONAL

Se eleva a consideración de las autoridades institucionales el presente informe de comisionamiento nacional, declarando que los datos consignados son realizados en carácter de Declaración Jurada, quedando sometidos a los organismos de control.

Fecha de Informe	Número y Fecha del Expediente
03/06/24	3615 28/05/24

PERSONA ASIGNADA A LA COMISIÓN

Nombre y Apellido	C.I. N°	Funcionario	Firma
AGUSTIN BRITEZ SALCEDO	3004060	Si [X] No [ ]	

Cargo	Personal
CHOFER PARA EL TRASLADO DE VALORES DEL DPTO. DE	Permanente [X] Contratado [ ] Otros [ ]

Teléfono	Correo Electrónico
021-293020 0991191435	agustin.britez@senave.gov.py

FECHA DE VIAJE

Inicio	Final
29/05/24	31/05/24

MOVILIDAD

Público [ ] Estado [X] Otros [ ]

Chofer asignado / Nombre	Orden de Trabajo Nro.	Km. Inicio	Km. Final
AGUSTIN BRITEZ SALCEDO	28695	392096	392890

INFORMACION GEOGRAFICA

Departamento(s)	Localidade(s)
GUAIRA - CAAGUAZU	CORONEL OVIEDO - 3 DE FEBRERO - MBOCAYATY - NATALICIO TALAVERA.

DESCRIPCIÓN DE LAS TAREAS

Traslado de ls funcionarios de la Dirección de Finanzas - Departamento de Patrimonio los Sres. Jorge Daniel Gracia, el Sr. Sergio José Armoa y Jesús Torales (Pasante).-

OBSERVACIÓN (EN CASO DE MODIFICACIÓN EN RELACIÓN A LO SOLICITADO)

V° B° Director, Director General o Máxima Autoridad	
	Firma: Aclaración: Sello:

SERVICIO NACIONAL DE CALIDAD Y SANIDAD VEGETAL Y DE SEMILLAS
Dirección Administrativa
REPÚBLICA DEL PARAGUAY
SENAVE

Econ. Carlos Meza
Director
Dirección Administrativa

Carolina Rolón
Revisora
Dpto. de Rendición de Cuentas
FINANZAS - SENAVE

SENAVE

Servicio Nacional de Calidad y Sanidad Vegetal y de Semillas

Domicilio ASUNCION Telefax: 445769

ORDEN DE TRABAJO

Nº 028965

28965

☐ ORDINARIO

☒ EXTRAORDINARIO

Vehiculo Tipo: CAMIONETA Chapa: EAG-515 Nº de Orden Asignado 0

Marca y Modelo: ISUZU Área Interior DOBLE

Conductor Autorizado: AGUSTIN BRITEZ SALCEDO

Días Estimados de la Misión: Desde 28/5/2024 Hasta 31/5/2024

Horas Estimadas de la Misión: Desde las 00:01 Hasta las 24:00

Km. de Salida: 392096 Km. de Vuelta 392290

Km. estimados de Recorrido: 1200 Km. Real Recorridos 194

Consumo estimado x 100 Km: Lts. 12

TRABAJOS A REALIZAR:

TRASLADO DE LOS FUNCIONARIOS DE LA DIRECCIÓN DE FINANZAS - DEPARTAMENTO DE PATRIMONIO EN LOS DEPARTAMENTOS DE CAAGUAZÚ Y GUAIRA.

DENTRO DEL TERRITORIO NACIONAL.

ACOMPAÑAN: JORGE DANIEL GRACIA Y SERGIO JOSÉ ARMOA Y JESÚS TORALES (PASANTES)

Fecha: 28/5/2024

Rolando Sanabria N.
Jefe Interino
Depto. de Transporte
Responsable de área al que es asignado el automotor

GRAF. MONARCA S.R.L. - Tte. Fariña 813 - Tel./Fax: 595 772 - 449.103 - RUC: 80013985-7
50 Bl. 50x3 (28.701 / 31.200) Diciembre 2023

SENAVE SERVICIO NACIONAL DE CALIDAD Y SANIDAD VEGETAL Y DE SEMILLAS DEPARTAMENTO TRANSPORTE

Rolando Sanabria
Jefe Interino
Dpto. de Transporte


SENAVE





ANEXO II-01: INFORME DE COMISIONAMIENTO NACIONAL

Se eleva a consideración de las autoridades institucionales el presente informe de comisionamiento nacional, declarando que los datos consignados son realizados en carácter de Declaración Jurada, quedando sometidos a los organismos de control.

Fecha de Informe	Número y Fecha del Expediente
31/05/24	3636 29/05/24

PERSONA ASIGNADA A LA COMISIÓN

Nombre y Apellido	C.I. N°	Funcionario	Firma
DAVID LEOPOLDO MENDEZ SAMUDIO	4886605	Si [X] No [ ]	

Cargo	Personal
AUXILIAR TECNICO	Permanente [ ] Contratado [X] Otros [ ]

Teléfono	Correo Electrónico
0973176365 0984304171	david.mendez@senave.gov.py

FECHA DE VIAJE

Inicio	Final
29/05/24	29/05/24

MOVILIDAD

Público [ ] Estado [X] Otros [ ]

Chofer asignado / Nombre	Orden de Trabajo Nro.	Km. Inicio	Km. Final
DAVID MENDEZ	27929	198825	ABIERTO

INFORMACION GEOGRAFICA

Departamento(s)	Localidade(s)
CENTRAL	SAN LORENZO.

DESCRIPCIÓN DE LAS TAREAS

ENVIO DE MUESTRAS PARA ESTUDIOS LABORATORIALES.-

OBSERVACIÓN (EN CASO DE MODIFICACIÓN EN RELACIÓN A LO SOLICITADO)

OTA NRO 101 VIRUS RUGOSO DEL TOMATE

V° B° Director, Director General o Máxima Autoridad	Firma: Aclaración: Sello:

Ing. Marcial Domínguez
Director de Oficinas Regionales
SENAVE

Lic. Esteve Gamarra
Revisor
Dpto. de Rendición de Cuentas
Finanzas - SENAVE

SENAVE

Servicio Nacional de Calidad y Sanidad Vegetal y de Semillas

Domicilio ASUNCION Telefax: 445769

ORDEN DE TRABAJO

Nº 27929

☐ ORDINARIO

☐ EXTRAORDINARIO

Vehiculo Tipo: [illegible] Chapa: [illegible] Nº de Orden Asignado [illegible]

Marca y Modelo: [illegible] Área Interior

Conductor Autorizado: ANTONIO JUAN ESTEBAN ESCANDRIOLO FLOR

Dias Estimados de la Misión: Desde 5 / 2024 Hasta 31 / 5 / 2024

Horas Estimadas de la Misión: Desde las 00:01 Hasta las 24:00

Km. de Salida: [illegible] Km. de Vuelta

Km. estimados de Recorrido: 2000 Km. Real Recorridos

Consumo estimado x 100 Km: Lts. 12

TRABAJOS A REALIZAR:

ACTIVIDADES REFERENTES A LA OFICINA REGIONAL DE CAAGUAZU - APOYO EN EL TRASLADO DE LOS FUNCIONARIOS DEL SENAVE

DENTRO DEL TERRITORIO NACIONAL

PUEDEN CONDUCIR: CALIXTO AVALOS, DAVID MENDEZ, EVELYN GONZALEZ, MARIA TERESA PAEZ, GUSTAVO [illegible], ERNESTO [illegible], AMADO CARDOZO, OSCAR [illegible], JUAN CARLOS [illegible], FABIO CORONEL, MARCOS SALINAS, ROLANDO SANABRIA.

Fecha: 2 / 5 / 2024

Rolando Sanabria N.
Jefe Interino
Dpto. de Transporte
Responsable del área al que fue asignado el automotor

SERVICIO NACIONAL DE CALIDAD Y SANIDAD VEGETAL Y DE SEMILLAS
DEPARTAMENTO TRANSPORTE
REPUBLICA DEL PARAGUAY
SENAVE

Rolando Sanabria N.
Jefe Interino
Dpto. de Transporte

GRAF. MONARCA S.R.L. - Tte. Fariña 813 - Tel./Fax: 495 772 - 449 103 - RUC: [illegible] C.H.T. Nº 1.[illegible]
24 BL 50 X 3 (27.501 / 28.700) Octubre 2021

SERVICIO NACIONAL DE CALIDAD Y SANIDAD VEGETAL Y DE SEMILLAS
SENAVE

FORMULARIO ENVIO DE MUESTRAS BIOLOGICAS

Productor:	Hugo Barrios	
Empresa:		
Departamento:	Caaguazú	
Distrito:	C. Oviedo	
Compañía o Zona:	Skalibrada	
Posición Geográfica	Latitud	Longitud
	554353	7195255

USO INTERNO DE LABORATORIO	
Nº M. Entrada:	3825-24
Fecha Ingreso:	~~28~~ 29-05
Recibido por:	Ana
Firma:	Ana

Identificación de la muestra			
Hospedante	Tomate		
Variedad	Cerasil		
Superficie del Cultivo			
Cultivo anterior			
Código de la Muestra	M 2		
Fecha de Muestreo	28	05	24

Actividad de Vigilancia	
Prospección cultivos	✓
Prospección productos	
Prospección plagas	
Verificación denuncia	
Certificación para exportación	
Otros	

Tipo de Análisis	
Acarológico	
Entomológico	
Fitopatológico	✓
Nematologico	
Otros	

Cultivo	
Forestal	
Frutal	
Cereal	
Ornamental	
Oleaginosa	
Otros	✓

Muestra de Parte Vegetal	
Semilla	
Hojas	
Tubérculo-raíz	
Flores	
Frutos	✓
Planta entera	
Otros	

Muestra Entomológica	
Huevo	
Larva	
Ninfa	
Pupa	
Adulta	
Otros	

Síntomas o daños fitopatológicos			
Marchitez		Pudrición	
Amarillamiento		Tizones	
Necrosis		Mosaico	
Otros Síntomas			

Síntomas o daños entomológicos			
Perforaciones		Secreciones	
Galerías		Agallas	
Tumores			
Otros Síntomas:			

Organismo a identificar: Virus Rugoso Tomate

Distribución			
Pa	Fa	DG	Pb

Observaciones:
.....
.....
.....

..... David Núñez
Técnica/o Responsable

.....
Técnica/o Responsable

SERVICIO NACIONAL DE CALIDAD Y SANIDAD VEGETAL Y DE SEMILLAS
SENAVE

FORMULARIO ENVIO DE MUESTRAS BIOLOGICAS

Productor:	Hugo Barrios	
Empresa:		
Departamento:	Caaguazú	
Distrito:	C. Oviedo	
Compañía o Zona:	Sta Libranda	
Posición Geográfica	Latitud	Longitud
	354353	719s 255

USO INTERNO DE LABORATORIO	
Nº M. Entrada:	3829/24
Fecha Ingreso:	29-05-24
Recibido por:	Ana
Firma:	Ana

Identificación de la muestra			
Hospedante	Tomate		
Variedad	Comerc.		
Superficie del Cultivo			
Cultivo anterior			
Código de la Muestra	M 1		
Fecha de Muestreo	28	05	24

Actividad de Vigilancia	
Prospección cultivos	✓
Prospección productos	
Prospección plagas	
Verificación denuncia	
Certificación para exportación	
Otros	

Tipo de Análisis	
Acarológico	
Entomológico	
Fitopatológico	✓
Nematologico	
Otros	

Cultivo	
Forestal	
Frutal	
Cereal	
Ornamental	
Oleaginosa	
Otros	✓

Muestra de Parte Vegetal	
Semilla	
Hojas	✓
Tubérculo-raíz	
Flores	
Frutos	
Planta entera	
Otros	

Muestra Entomológica	
Huevo	
Larva	
Ninfa	
Pupa	
Adulta	
Otros	

Síntomas o daños fitopatológicos			
Marchitez		Pudrición	
Amarillamiento		Tizones	
Necrosis		Mosaico	
Otros Síntomas			

Síntomas o daños entomológicos			
Perforaciones		Secreciones	
Galerías		Agallas	
Tumores			
Otros Síntomas:			

Organismo a identificar: Virus Rugoso Tomate

Distribución			
Pa	Fa	DG	Pb

Observaciones:
.....
.....
.....

David Méndez
Técnica/o Responsable

.....
Técnica/o Responsable

SERVICIO NACIONAL DE CALIDAD Y SANIDAD VEGETAL Y DE SEMILLAS
SENAVE

FORMULARIO ENVIO DE MUESTRAS BIOLOGICAS

Productor:	Edgar Riveros	
Empresa:	—	
Departamento:	Caaguazú	
Distrito:	Coronel Oviedo	
Compañía o Zona:	Santa María Nu	
Posición Geográfica	Latitud	Longitud
	509 371	7182445

USO INTERNO DE LABORATORIO	
Nº M. Entrada:	38023/24
Fecha Ingreso:	29 · 05 · 24
Recibido por:	Ana
Firma:	Ana

Identificación de la muestra	
Hospedante	Tomate
Variedad	Canisti
Superficie del Cultivo	
Cultivo anterior	
Código de la Muestra	M2-ER
Fecha de Muestreo	27 05 24

Actividad de Vigilancia	
Prospección cultivos	X
Prospección productos	
Prospección plagas	
Verificación denuncia	
Certificación para exportación	
Otros	

Tipo de Análisis	
Acarológico	
Entomológico	
Fitopatológico	X
Nematologico	
Otros	

Cultivo	
Forestal	
Frutal	
Cereal	
Ornamental	
Oleaginosa	
Otros	X

Muestra de Parte Vegetal	
Semilla	
Hojas	X
Tubérculo-raíz	
Flores	
Frutos	
Planta entera	
Otros	

Muestra Entomológica	
Huevo	
Larva	
Ninfa	
Pupa	
Adulta	
Otros	

Síntomas o daños fitopatológicos			
Marchitez	X	Pudrición	
Amarillamiento	X	Tizones	
Necrosis		Mosaico	X
Otros Síntomas			

Síntomas o daños entomológicos			
Perforaciones		Secreciones	
Galerías		Agallas	
Tumores			
Otros Síntomas:			

Organismo a identificar: Virus Rugoso Tomate

Distribución			
Pa	Fa	DG	Pb

Observaciones:
.....
.....
.....

Agr. Antonio Escandinaz
Ref. Prof. Nº 8688
SENAVE

.....
Técnica/o Responsable

.....
Técnica/o Responsable

SERVICIO NACIONAL DE CALIDAD Y SANIDAD VEGETAL Y DE SEMILLAS
SENAVE

FORMULARIO ENVIO DE MUESTRAS BIOLOGICAS

Productor:	Edgar Riveros
Empresa:	—
Departamento:	Caaguazú
Distrito:	Coronel Oviedo
Compañía o Zona:	Santa María Vu
Posición Geográfica	Latitud: 5091371 / Longitud: 718 2445

USO INTERNO DE LABORATORIO	
N° M. Entrada:	38022/24
Fecha Ingreso:	29-05-24
Recibido por:	Ana
Firma:	Ana

Identificación de la muestra	
Hospedante	tomate
Variedad	Cawati
Superficie del Cultivo	
Cultivo anterior	
Código de la Muestra	M1-ER
Fecha de Muestreo	27 / 05 / 24

Actividad de Vigilancia	
Prospección cultivos	X
Prospección productos	
Prospección plagas	
Verificación denuncia	
Certificación para exportación	
Otros	

Tipo de Análisis	
Acarológico	
Entomológico	
Fitopatológico	X
Nematologico	
Otros	

Cultivo	
Forestal	
Frutal	
Cereal	
Ornamental	
Oleaginosa	
Otros	X

Muestra de Parte Vegetal	
Semilla	
Hojas	X
Tubérculo-raíz	
Flores	
Frutos	
Planta entera	
Otros	

Muestra Entomológica	
Huevo	
Larva	
Ninfa	
Pupa	
Adulta	
Otros	

Síntomas o daños fitopatológicos			
Marchitez	X	Pudrición	
Amarillamiento	X	Tizones	
Necrosis		Mosaico	X
Otros Síntomas			

Síntomas o daños entomológicos			
Perforaciones		Secreciones	
Galerías		Agallas	
Tumores			
Otros Síntomas:			

Organismo a identificar: Virus Rugoso tomate

Distribución			
Pa	Fa	DG	Pb

Observaciones:
.....
.....
.....

Ing. Agr. Antonio Escandroglio
Ref. Prof. N° 5608
SENAVE

Técnica/o Responsable

.....

Técnica/o Responsable

ANEXO II-01: INFORME DE COMISIONAMIENTO NACIONAL

Se eleva a consideración de las autoridades institucionales el presente informe de comisionamiento nacional, declarando que los datos consignados son realizados en carácter de Declaración Jurada, quedando sometidos a los organismos de control.

Fecha de Informe	Número y Fecha del Expediente
31/05/2024	3588 27/05/2024

PERSONA ASIGNADA A LA COMISIÓN

Nombre y Apellido	C.I. N°	Funcionario/a	Firma
Ariel Delvalle	5.180.788	Si ■ No ☐	

Cargo	Personal
Técnico	Permanente ☐ Contratado ■ Otros ☐

Teléfono	Correo Electrónico
0973540674	arieldelvalle@senave.gov.py

FECHA DE VIAJE

Inicio	Final
29/05/2024	29/05/2024

MOVILIDAD

Público ☐ Estado ■ Otros ☐

Chofer asignado/ Nombre	Orden de Trabajo Nro.	Km. Inicio	Km. Final
Ariel Delvalle	025570	64110	Abierto

INFORMACION GEOGRAFICA

Departamento (s)	Localidad (es)
San Pedro	Jaguarete Forest-distrito de Santa Rosa del Aguaray

DESCRIPCIÓN DE LAS TAREAS

Capacitación a productores sobre Manejo Integrado de Hormigas Cortadoras

OBSERVACIÓN (EN CASO DE MODIFICACION EN RELACION A LO SOLICITADO)

OTAS Nro:127

V° B° Director, Director General o Máxima Autoridad - Aclaración:

Firma:

Sello:

Ing. Agr. Pascual Domínguez
Director de Oficinas Regionales
SENAVE

SENAVE
Dirección de Finanzas
Dpto. de Rend. de Cuentas
31 MAY 20
Carolina Rolón
Revisora
Dpto. de Rendición de Cuentas
FINANZAS - SENAVE

SENAVE

Servicio Nacional de Calidad y Sanidad Vegetal y de Semillas

Domicilio ASUNCION Telefax: 445769

ORDEN DE TRABAJO

☐ ORDINARIO

☐ EXTRAORDINARIO

Nº 025570

Vehiculo Tipo ..... Chapa ..... Nº de Orden Asignado .....

Marca y Modelo ..... Area Interior .....

Conductor Autorizado .....

Dias Estimados de la Misión Desde ..... Hasta .....

Horas Estimadas de la Misión Desde las ..... Hasta las .....

Km. de Salida ..... Km. de Vuelta .....

Km. estimados de Recorrido ..... Km. Real Recorridos .....

Consumo estimado x 100 Km. Lts. .....

TRABAJOS A REALIZAR

Fecha ..... / ..... / .....

Rolando Sanabria N.
Jefe Interino
Dpto. de Transporte
Responsable del área al que fue asignado el automotor

SERVICIO NACIONAL DE CALIDAD Y SANIDAD VEGETAL Y DE SEMILLAS
DEPARTAMENTO TRANSPORTE
REPUBLICA DEL PARAGUAY
SENAVE

GRAF. MONARCA S.R.L. Tte. Farina 813 Tel/Fax: 441 772 - 449 103 RUC 80013966-6 C.H.T. N°1 L40
50 Bl. 50 X 3 25 001 / 27 500 Septiembre 2021

Rolando Sanabria N.
Jefe Interino
Dpto. de Transporte

SERVICIO NACIONAL DE CALIDAD Y SANIDAD VEGETAL Y DE SEMILLAS
DEPARTAMENTO TRANSPORTE
REPUBLICA DEL PARAGUAY
SENAVE

Registro fotográfico





ANEXO II-01: INFORME DE COMISIONAMIENTO NACIONAL

Se eleva a consideración de las autoridades institucionales el presente informe de comisionamiento nacional, declarando que los datos consignados son realizados en carácter de Declaración Jurada, quedando sometidos a los organismos de control.

Fecha de Informe	Número y Fecha del Expediente
31/05/2024	3588 27/05/2024

PERSONA ASIGNADA A LA COMISIÓN

Nombre y Apellido	C.I. N°	Funcionario/a	Firma
Mónica Castiglioni	4.834.998	Si ■ No ☐	

Cargo	Personal
Jefa de la Oficina Regional San Pedro	Permanente ■ Contratado ☐ Otros ☐

Teléfono	Correo Electrónico
0971310270	monicacastiglioni@senave.gov.py

FECHA DE VIAJE

Inicio	Final
29/05/2024	29/05/2024

MOVILIDAD

Público ☐ Estado ■ Otros ☐

Chofer asignado/ Nombre	Orden de Trabajo Nro.	Km. Inicio	Km. Final
Ariel Delvalle	025570	64110	Abierto

INFORMACION GEOGRAFICA

Departamento (s)	Localidad (es)
San Pedro	Jaguarete Forest-distrito de Santa Rosa del Aguaray

DESCRIPCIÓN DE LAS TAREAS

Capacitación a productores sobre Manejo Integrado de Hormigas Cortadoras

OBSERVACIÓN (EN CASO DE MODIFICACION EN RELACION A LO SOLICITADO)

OTAS Nro:1274

V° B° Director, Director General o Máxima Autoridad

Firma:

Aclaración:

Sello:

Ing. Agr. Pascual Domínguez
Director de Oficinas Regionales
SENAVE

Carolina Rolón
Revisora
Dpto. de Rendición de Cuentas
FINANZAS - SENAVE

31 MAY 2024

SENAVE

Servicio Nacional de Calidad y Sanidad Vegetal y de Semillas

Domicilio: ASUNCION Telefax: 445769

ORDEN DE TRABAJO

☐ ORDINARIO Nº 025570

☐ EXTRAORDINARIO

Vehiculo Tipo ..... Chapa ..... Nº de Orden Asignado .....

Marca y Modelo ..... Area Interior .....

Conductor Autorizado .....

Dias Estimados de la Mision Desde ..../..../.... Hasta ..../..../....

Horas Estimadas de la Misión Desde las ..... Hasta las .....

Km de Salida ..... Km de Vuelta .....

Km estimados de Recorrido ..... Km Real Recorridos .....

Consumo estimado x 100 Km Lts .....

TRABAJOS A REALIZAR

.....

Fecha ..../..../....

Rolando Sanabria N.
Jefe Interino
Dpto. de Transporte
Responsable del área al que fue asignado el automotor

GRAF MONARCA S.R.L. Tte. Farina 813 Tel/Fax 446 772 - 449 133 RUC 80013965-8 C.H.T. Nº 1 043
50 BI 50 X 3 25 001 / 27 500 Septiembre 2021

Rolando Sanabria
Jefe Interino
Dpto. de Transporte

Registro fotográfico





SERVICIO NACIONAL DE CALIDAD Y SANIDAD VEGETAL Y DE SEMILLAS
PARAGUAY

GOBIERNO DEL PARAGUAY

ANEXO II-01: INFORME DE COMISIONAMIENTO NACIONAL

Se eleva a consideración de las autoridades institucionales el presente informe de comisionamiento nacional, declarando que los datos consignados son realizados en carácter de Declaración Jurada, quedando sometidos a los organismos de control.

Fecha de Informe	Número y Fecha del Expediente
13/06/24	3630 28/05/24

PERSONA ASIGNADA A LA COMISIÓN

Nombre y Apellido	C.I. N°	Funcionario	Firma
ELVIRA BEATRIZ FLECHA	3386846	Si [X] No [ ]	Elvira B Flecha

Cargo	Personal
AUXILIAR TECNICO	Permanente [X] Contratado [ ] Otros [ ]

Teléfono	Correo Electrónico
0982691481	elvira.flecha@senave.gov.py

FECHA DE VIAJE

Inicio	Final
04/06/24	07/06/24

MOVILIDAD

Público [X] Estado [ ] Otros [ ]

Chofer asignado / Nombre	Orden de Trabajo Nro.	Km. Inicio	Km. Final

INFORMACION GEOGRAFICA

Departamento(s)	Localidade(s)
CAAGUAZU	CORONEL OVIEDO.

DESCRIPCIÓN DE LAS TAREAS

Apoyar a tecnicos de la CR - Caaguazú en el Stand Institucional en la " x Expo Feria Ambiental " .-

OBSERVACIÓN (EN CASO DE MODIFICACIÓN EN RELACIÓN A LO SOLICITADO)

V° B° Director, Director General o Máxima Autoridad	Firma: Aclaración: Sello:

Ing. Agr. Pascual Domínguez
Director de Oficinas Regionales
SENAVE

Carolina Rolón
Revisora
Dpto. de Rendición de Cuentas
FINANZAS - SENAVE



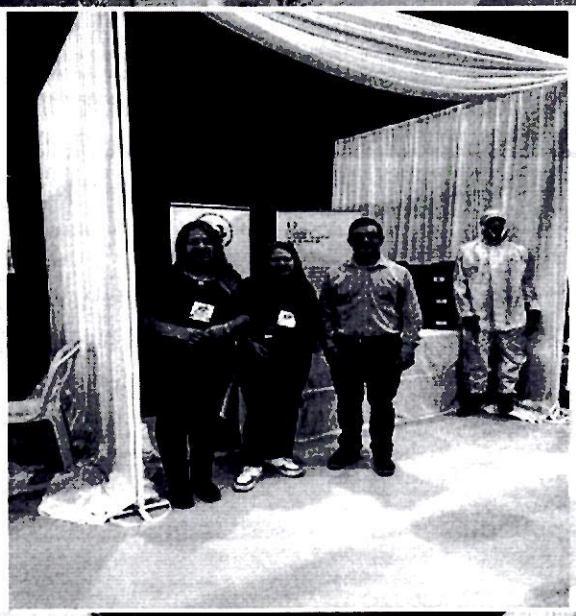



SERVICIO NACIONAL DE CALIDAD Y SANIDAD VEGETAL Y DE SEMILLAS
PARAGUAY

GOBIERNO DEL PARAGUAY

ANEXO II-01: INFORME DE COMISIONAMIENTO NACIONAL

Se eleva a consideración de las autoridades institucionales el presente informe de comisionamiento nacional, declarando que los datos consignados son realizados en carácter de Declaración Jurada, quedando sometidos a los organismos de control.

Fecha de Informe	Número y Fecha del Expediente
13/06/24	3601 28/05/24

PERSONA ASIGNADA A LA COMISIÓN

Nombre y Apellido	C.I. N°	Funcionario	Firma
LAURA MARIA BARREIRO ROS	2470723	Si [X] No [ ]	

Cargo	Personal
RESPONSABLE DE LEGAJOS DEL PERSONAL	Permanente [X] Contratado [ ] Otros [ ]

Teléfono	Correo Electrónico
(021)294-317 (0981)840-663	laura.barreiro@senave.gov.py

FECHA DE VIAJE

Inicio	Final
05/06/24	07/06/24

MOVILIDAD

Público [ ] Estado [X] Otros [ ]

Chofer asignado / Nombre	Orden de Trabajo Nro.	Km. Inicio	Km. Final
ALFREDO TORRES	029258	493238	494488

INFORMACION GEOGRAFICA

Departamento(s)	Localidade(s)
BOQUERÓN	FILADELFIA - MCAL. ESTIGARRIBIA.

DESCRIPCIÓN DE LAS TAREAS

Control y permanerncia de funcionarios en su lugar de trabajo; Asesorar y orientar a los funcionarios del SENAVE sobre los aspectos relacionados a ls procesos o solicitudes de permisos y el nuevo permiso a ser utilizado.-

OBSERVACIÓN (EN CASO DE MODIFICACIÓN EN RELACIÓN A LO SOLICITADO)

V° B° Dirección, Dirección General o Máxima Autoridad

SERVICIO NACIONAL DE CALIDAD Y SANIDAD VEGETAL Y DE SEMILLAS · DIRECCION DE GESTION DE PERSONAS · SENAVE

Firma:
Aclaración: Mag. Lic. Laura Rodriguez
Sello: Directora
Dirección de Gestión de Personas

17 JUN 2024

Carolina Rolón
Revisora
Dpto. de Rendición de Cuentas
FINANZAS - SENAVE

SENAVE

Servicio Nacional de Calidad y Sanidad Vegetal y de Semillas

445769

Domicilio ASUNCION Telefax:

ORDEN DE TRABAJO

Nº 029258

29258

☐ ORDINARIO

☒ EXTRAORDINARIO

Vehiculo Tipo: CAMIONETA Chapa: BHY-004 Nº de Orden Asignado 0

Marca y Modelo: ISUZU Área Interior DOBLE

Conductor Autorizado: ALFREDO TORRES

Días Estimados de la Misión: Desde 4/6/2024 Hasta 10/6/2024

Horas Estimadas de la Misión: Desde las 00:01 Hasta las 24:00

Km. de Salida: 493238 Km. de Vuelta 494488

Km. estimados de Recorrido: 1500 Km. Real Recorridos 1250

Consumo estimado x 100 Km: Lts. 12

TRABAJOS A REALIZAR:

TRASLADO DE LAS FUNCIONARIAS DE LA DIRECCION DE GESTION DE PERSONAS EN EL DEPARTAMENTO DE BOQUERON DENTRO DEL TERRITORIO NACIONAL

ACOMPAÑAN: ROSINA ROJAS, LAURA BARREIRO

Fecha: 4/6/2024

Rolando Sanabria N.
Jefe Interino
Dpto. de Transporte
Responsable del área al que fue asignado el automotor

Rolando Sanabria N.
Jefe Interino
Dpto. de Transporte

GRAF. MONARCA S.R.L. - Tte. Fariña 813 - Tel. [illegible] - RUC [illegible]-8 - C.H.T. [illegible]
50 Bl. 50x3 (28.701 / 31.200) Diciembre 2023




2024.6.6 11:25

SERVICIO NACIONAL DE CALIDAD Y SANIDAD VEGETAL Y DE SEMILLAS PARAGUAY

GOBIERNO DEL PARAGUAY

ANEXO II-01: INFORME DE COMISIONAMIENTO NACIONAL

Se eleva a consideración de las autoridades institucionales el presente informe de comisionamiento nacional, declarando que los datos consignados son realizados en carácter de Declaración Jurada, quedando sometidos a los organismos de control.

Fecha de Informe	Número y Fecha del Expediente
17/06/24	3601 28/05/24

PERSONA ASIGNADA A LA COMISIÓN

Nombre y Apellido	C.I. N°	Funcionario	Firma
ROSINA MARIA ROJAS MARECOS	2297052	Si [X] No [ ]	

Cargo	Personal
JEFA DE DEPARTAMENTO	Permanente [X] Contratado [ ] Otros [ ]

Teléfono	Correo Electrónico
0971767451	rosina.rojas@senave.gov.py

FECHA DE VIAJE

Inicio	Final
05/06/24	07/06/24

MOVILIDAD

Público [ ] Estado [X] Otros [ ]

Chofer asignado / Nombre	Orden de Trabajo Nro.	Km. Inicio	Km. Final
ALFREDO TORRES	29258	493238	494488

INFORMACION GEOGRAFICA

Departamento(s)	Localidade(s)
BOQUERÓN	FILADELFIA - MCAL. ESTIGARRIBIA.

DESCRIPCIÓN DE LAS TAREAS

Control y permanencia de funcionarios en su lugar de trabajo; Asesorar y orientar a los funcionarios del SENAVE sobre los aspectos relacionados a ls procesos o solicitudes de permisos y el nuevo permiso a ser utilizado.-

OBSERVACIÓN (EN CASO DE MODIFICACIÓN EN RELACIÓN A LO SOLICITADO)

V° B° Director General o Máxima Autoridad

Firma:

Aclaración: Mag. Lic. Laura Rodriguez

Sello: Directora

Dirección de Gestión de Personas

17 JUN 2024

Carolina Rolón
Revisora
Dpto. de Rendición de Cuentas
FINANZAS - SENAVE

SENAVE

Servicio Nacional de Calidad y Sanidad Vegetal y de Semillas

445769

Domicilio ASUNCION Telefax:

ORDEN DE TRABAJO

Nº 029258

29258

☐ ORDINARIO

☒ EXTRAORDINARIO

Vehiculo Tipo: CAMIONETA Chapa: BHY-004 Nº de Orden Asignado 0

Marca y Modelo: ISUZU Área Interior DOBLE

Conductor Autorizado: ALFREDO TORRES

Días Estimados de la Misión: Desde 4/6/2024 Hasta 10/6/2024

Horas Estimadas de la Misión: Desde las 00:01 Hasta las 24:00

Km. de Salida: 493238 Km. de Vuelta 494488

Km. estimados de Recorrido: 1500 Km. Real Recorridos 1250

Consumo estimado x 100 Km: Lts. 12

TRABAJOS A REALIZAR:

TRASLADO DE LAS FUNCIONARIAS DE LA DIRECCION DE GESTION DE PERSONAS EN EL DEPARTAMENTO DE BOQUERON DENTRO DEL TERRITORIO NACIONAL

ACOMPAÑAN: ROSINA ROJAS, LAURA BARREIRO

Fecha: 4/6/2024

Rolando Sanabria N.
Jefe Interino
Dpto. de Transporte
Responsable del área al que fue asignado el automotor

SERVICIO NACIONAL DE CALIDAD Y SANIDAD VEGETAL Y DE SEMILLAS – DEPARTAMENTO TRANSPORTE – SENAVE

GRAF. MONARCA S.R.L. - Tte. Fariña 813 - Tel./Fax: 495 772 - 449 103 - RUC: 80013965-8 - C.H.T.
50 Bl. 50x3 (28.701 / 31.200) Diciembre 2023

SERVICIO NACIONAL DE CALIDAD Y SANIDAD VEGETAL Y DE SEMILLAS – DEPARTAMENTO TRANSPORTE – SENAVE
Rolando Sanabria
Jefe Interino
Dpto. de Transporte





SERVICIO NACIONAL DE CALIDAD Y SANIDAD VEGETAL Y DE SEMILLAS PARAGUAY

GOBIERNO DEL PARAGUAY

ANEXO II-01: INFORME DE COMISIONAMIENTO NACIONAL

Se eleva a consideración de las autoridades institucionales el presente informe de comisionamiento nacional, declarando que los datos consignados son realizados en carácter de Declaración Jurada, quedando sometidos a los organismos de control.

Fecha de Informe	Número y Fecha del Expediente
12/06/24	3724 31/05/24

PERSONA ASIGNADA A LA COMISIÓN

Nombre y Apellido	C.I. N°	Funcionario	Firma
JULIO EDUARDO ROJAS RAMIREZ	3188955	Si [X] No [ ]	

Cargo	Personal
JEFE DE DEPARTAMENTO	Permanente [X] Contratado [ ] Otros [ ]

Teléfono	Correo Electrónico
0858 285 233 / 0975 193 533	julio.rojas@senave.gov.py

FECHA DE VIAJE

Inicio	Final
03/06/24	06/06/24

MOVILIDAD

Público [ ] Estado [X] Otros [ ]

Chofer asignado / Nombre	Orden de Trabajo Nro.	Km. Inicio	Km. Final
JOSE CARMELO ESTIGARRIBIA	029117	486700	488410

INFORMACION GEOGRAFICA

Departamento(s)	Localidade(s)
ALTO PARAGUAY - BOQUERÓN	MCAL. ESTIGARRIBIA - TENIENTE PICCO - 4 DE MAYO - MADREJÓN - TENIENTE MARTÍNEZ.

DESCRIPCIÓN DE LAS TAREAS

Supervisión de actividades en el marco de la Emergencia Fitosanitaria declarada por la presencia de la Plaga Lngosta Sudamericana Shistocerca cancellata (Res. Senave N° 041/20).-

OBSERVACIÓN (EN CASO DE MODIFICACIÓN EN RELACIÓN A LO SOLICITADO)

V° B° Director, Director General o Máxima Autoridad	Firma: Aclaración: Sello:

Viviana Pintos Cortessi
Ing. Agr. Msc - M.P. N° 2722
SENAVE

SERVICIO NACIONAL DE CALIDAD Y SANIDAD VEGETAL Y DE SEMILLAS
Dirección de Protección Vegetal
REPUBLICA DEL PARAGUAY
SENAVE

SENAVE

Servicio Nacional de Calidad y Sanidad Vegetal y de Semillas

Domicilio: ASUNCION

Telefax: 445769

ORDEN DE TRABAJO

☐ ORDINARIO

☒ EXTRAORDINARIO

Nº 029117

29117

Vehiculo Tipo: CAMIONETA ISUZU Chapa: BHY-043 Nº de Orden Asignado: 0

Marca y Modelo: JOSE CARMELO ESTIGARRIBIA Área Interior: DOBLE

Conductor Autorizado:

Días Estimados de la Misión: Desde 3 / 6 / 2024 Hasta 7 / 6 / 2024

Horas Estimadas de la Misión: Desde las 00:01 Hasta las 24:00

Km. de Salida: 486700 Km. de Vuelta: 488410

Km. estimados de Recorrido: 1800 Km. Real Recorridos: 1710

Consumo estimado x 100 Km: Lts. 12

TRABAJOS A REALIZAR:

TRASLADO DEL FUNCIONARIO DE LA DIRECCION DE PROTECCION VEGETAL EN LOS DEPARTAMENTOS DE ALTO PARAGUAY Y BOQUERON

DENTRO DEL TERRITORIO NACIONAL

ACOMPAÑA: JULIO ROJAS

Fecha: 3 / 6 / 2024

Rolando Sanabria N.
Jefe Interino
Resp. Dpto. de Transporte
fué asignado el automotor

SERVICIO NACIONAL DE CALIDAD Y SANIDAD VEGETAL Y DE SEMILLAS DEPARTAMENTO TRANSPORTE SENAVE

GRAF. MONARCA S.R.L. - Tte. Fariña 813 - Tel./Fax: 495 772 - 449 103 - RUC: 80013965-8 - C.H.T. Nº 1.043
50 Bl. 50x3 (28.701 / 31.200) Diciembre 2023

SERVICIO NACIONAL DE CALIDAD Y SANIDAD VEGETAL Y DE SEMILLAS DEPARTAMENTO TRANSPORTE SENAVE

Paola Gómez
Dpto. de Transporte


CAP. P. LAGERENZA
62 Km.
LAGERENZA I
66 Km.
PUESTO
MILITAR N° 1
183 Km.
MCAL. ESTIGARRIBIA
75 Km.
MADREJON





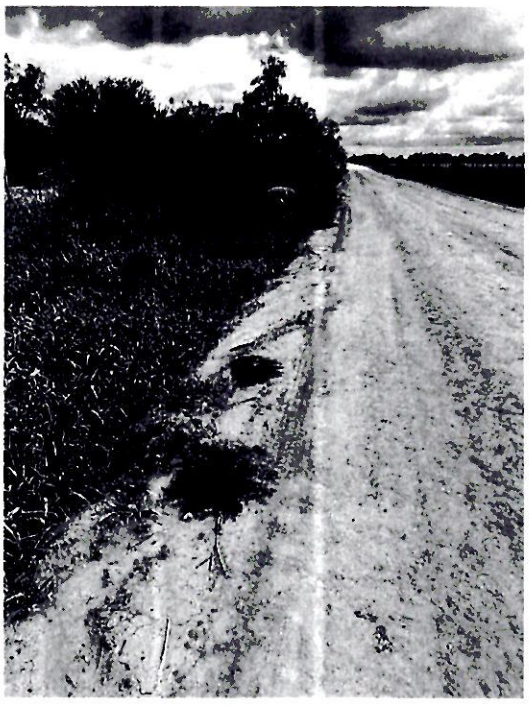

Zimbra: **julio.rojas@senave.gov.py**

Encargado de despacho DPV

De : david batte <david.batte@senave.gov.py> mar, 11 de jun de 2024 08:47
Asunto : Encargado de despacho DPV
Para : jadiyi.torales <jadiyi.torales@senave.gov.py>
Para o CC : Listado de funcionarios del SENAVE <funcionarios@senave.gov.py>

Buen día

Por este medio se informa que la Ing. Agr. Viviana Pintos, queda como encargada de la Dirección de Protección Vegetal desde hoy martes 11 al jueves 13 de junio del corriente, para lo que hubiere lugar.

Atentamente.

Ing. Agr. David Batte
DPV - SENAVE

ANEXO II-01: INFORME DE COMISIONAMIENTO NACIONAL

Se eleva a consideración de las autoridades institucionales el presente informe de comisionamiento nacional, declarando que los datos consignados son realizados en carácter de Declaración Jurada, quedando sometidos a los organismos de control.

Fecha de Informe	Número y Fecha del Expediente
14/06/24	3642 29/05/24

PERSONA ASIGNADA A LA COMISIÓN

Nombre y Apellido	C.I. N°	Funcionario	Firma
ZUNILDA AYALA GOMEZ	1920465	Si [X] No [ ]	

Cargo	Personal
ASISTENTE ADMINISTRATIVO DE MESA DE ENTRADA	Permanente [X] Contratado [ ] Otros [ ]

Teléfono	Correo Electrónico
0985 141 270	zunilda.ayala@senave.gov.py

FECHA DE VIAJE

Inicio	Final
05/06/24	07/06/24

MOVILIDAD

Público [ ] Estado [X] Otros [ ]

Chofer asignado / Nombre	Orden de Trabajo Nro.	Km. Inicio	Km. Final
Mario Acosta	26297	344354	345899

INFORMACION GEOGRAFICA

Departamento(s)	Localidade(s)
ALTO PARANÁ - SAN PEDRO - CANINDEYÚ	MINGA GUAZU - GUAYAIBI - LA PALOMA.

DESCRIPCIÓN DE LAS TAREAS

Realizar Entregas de Cedula de Notificaciones a Empresas Sumariadas, en los Departamentos: Alto Paraná, San Pedro y Canindeyú en las Ciudades de: Minga Guazú, Guayaibi y La Paloma.-

OBSERVACIÓN (EN CASO DE MODIFICACIÓN EN RELACIÓN A LO SOLICITADO)

V° B° Director, Director General o Máxima Autoridad	Firma: Aclaración: Sello:

SERVICIO NACIONAL DE CALIDAD Y SANIDAD VEGETAL Y DE SEMILLAS
DIRECCIÓN GENERAL DE ASUNTOS JURÍDICOS
SENAVE

Abg. Hugo Barrientos
Director General
Dirección General de Asuntos Jurídicos
SENAVE

Lic. Esteve Camarra
Revisor
Dpto. de Rendición de Cuentas
Finanzas - SENAVE

SENAVE

Servicio Nacional de Calidad y Sanidad Vegetal y de Semillas

ASUNCION

445769

Domicilio..... Telefax:.....

ORDEN DE TRABAJO

☐ ORDINARIO

X ☐ EXTRAORDINARIO

Nº 026297
26297

CAMIONETA EAG-532

Vehiculo Tipo: ...ISUZU.....Chapa: ..... Nº de Orden Asignado.....0

Marca y Modelo:.....MARIO ALFREDO ACOSTA CAÑETE... Área Interior.....DOBLE

Conductor Autorizado: .....

.....4 6 2024 10 6 2024

Días Estimados de la Misión: Desde.....00:01/..... Hasta...../...../.....

Horas Estimadas de la Misión: Desde las..... Hasta las.....24:00

Km. de Salida:.....344354.....1200.. Km. de Vuelta.....345899.....

Km. estimados de Recorrido:.....12..... Km. Real Recorridos .....1545.....

Consumo estimado x 100 Km: Lts.....

TRABAJOS A REALIZAR:

TRASLADO DE LA FUNCIONARIA DE LA DIRECCIÓN GENERAL DE ASUNTOS JURÍDICOS EN LOS DEPARTAMENTOS DE ALTO PARANÁ, SAN PEDRO Y CANINDEYÚ

DENTRO DLE TERRITORIO NACIONAL

ACOMPAÑA: ZUNILDA AYALA

4 6 2024

Fecha: ...../...../...../

Rolando Sanabria N.
Jefe Interino
Dpto. de Transporte
Responsable del área al que fue asignado el automotor

GRAF. MONARCA S.R.L. - Tte. Fariña ... - Tel./Fax: 498 772 - 449 103 - RUC: 80013965-8 - C.H.T. Nº 1.... 50 Bl. 50 X 3 (25.001 / 27.500) Septiembre ...

Rolando Sanabria N.
Jefe Interino
Dpto. de Transporte

Kilometraje de Salida = 344 354 #


POLICIA NACIONAL DEL PARAGUAY
SUB. CRIA . 029
Col. YURUJHEI
II DEPARTAMENTO SAN PEDRO






POLICIA NACIONAL DEL PARAGUAY
SUB. CRIA. 029
Col. YURUJHEI
II DEPARTAMENTO SAN PEDRO

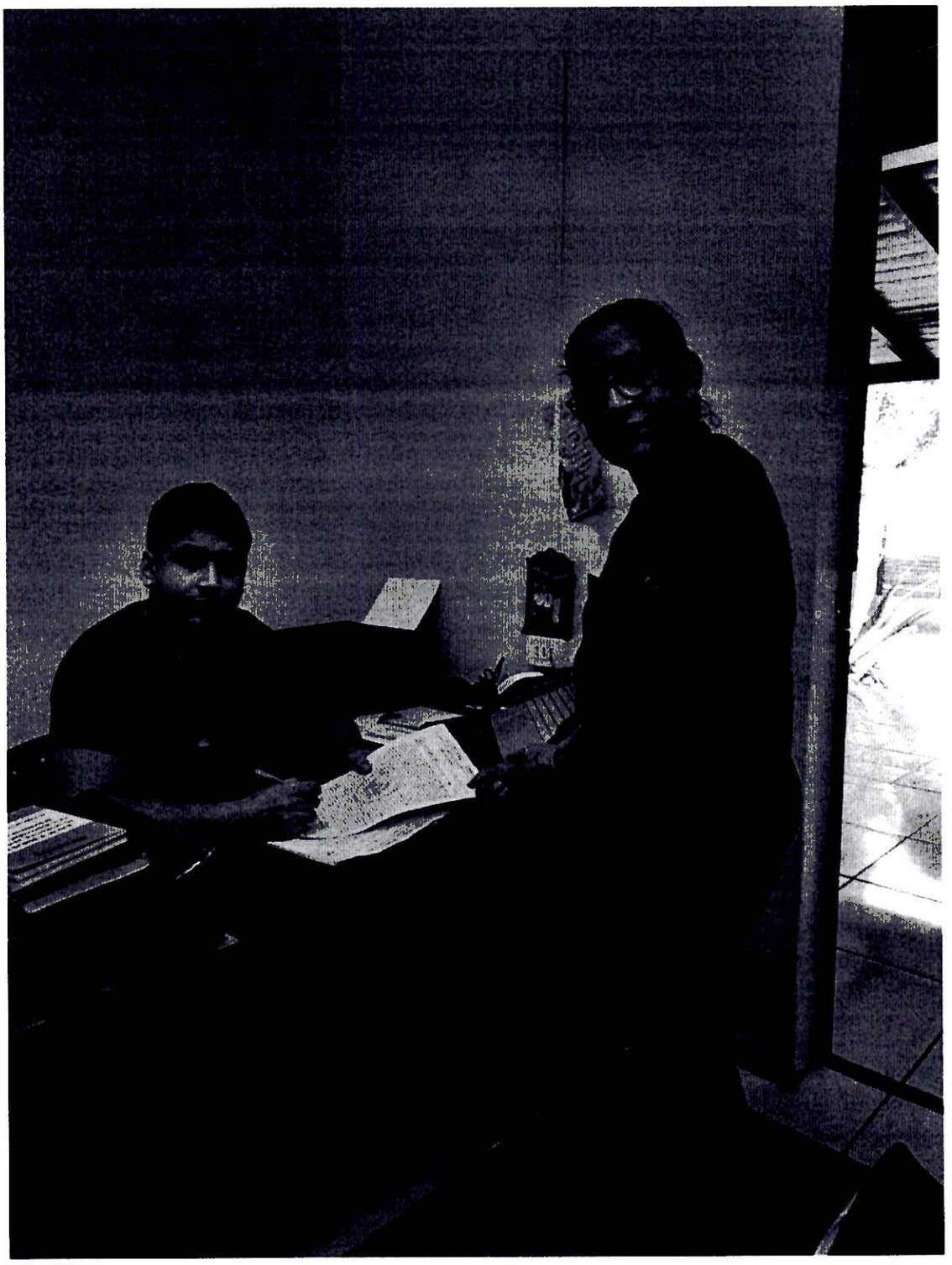

ANEXO II-01: INFORME DE COMISIONAMIENTO NACIONAL

Se eleva a consideración de las autoridades institucionales el presente informe de comisionamiento nacional, declarando que los datos consignados son realizados en carácter de Declaración Jurada, quedando sometidos a los organismos de control.

Fecha de Informe	Número y Fecha del Expediente
11/06/24	3574 27/05/24

PERSONA ASIGNADA A LA COMISIÓN

Nombre y Apellido	C.I. N°	Funcionario	Firma
DAHIANA MARIA OVEJERO MALDONADO	2324466	Si [X] No [ ]	

Cargo	Personal
JEFA DE DEPARTAMENTO	Permanente [X] Contratado [ ] Otros [ ]

Teléfono	Correo Electrónico
(021)570-293 (0985)619800	dahiana.ovejero@senave.gov.py

FECHA DE VIAJE

Inicio	Final
05/06/24	07/06/24

MOVILIDAD

Público [ ] Estado [X] Otros [ ]

Chofer asignado / Nombre	Orden de Trabajo Nro.	Km. Inicio	Km. Final
SANTIAGO BENITEZ	029401	133000	ABIERTA

INFORMACION GEOGRAFICA

Departamento(s)	Localidade(s)
ITAPÚA - ALTO PARANÁ - SAN PEDRO	TOMAS ROMERO PEREIRA - HERNANDARIAS - CHORÉ.

DESCRIPCIÓN DE LAS TAREAS

Inspección de parcelas de ensayos de evaluación agronómica de Cáñamo.-

OBSERVACIÓN (EN CASO DE MODIFICACIÓN EN RELACIÓN A LO SOLICITADO)

V° B° Director, Director General o Máxima Autoridad

Firma:

Aclaración:

Sello:

SENAVE

Ing. Agr. M. Sc. Santiago Gaspar Benítez
Director Dirección de Semillas
DISE / SENAVE
Reg. COSAVE Py 161

SENAVE

Servicio Nacional de Calidad y Sanidad Vegetal y de Semillas

Domicilio ASUNCION Telefax: 445769

ORDEN DE TRABAJO

☐ ORDINARIO

☒ EXTRAORDINARIO

Nº 029401

29401

Vehiculo Tipo: CAMIONETA 4X4 Chapa: AACZ-207 Nº de Orden Asignado 0

Marca y Modelo: MITSUBISHI Área Interior DOBLE

Conductor Autorizado: SANTIAGO BENITEZ

Días Estimados de la Misión: Desde 4/6/2024 Hasta 30/6/2024

Horas Estimadas de la Misión: Desde las 00:01 Hasta las 24:00

Km. de Salida: 133000 Km. de Vuelta

Km. estimados de Recorrido: 3000 Km. Real Recorridos

Consumo estimado x 100 Km: Lts. 12

TRABAJOS A REALIZAR:

ACTIVIDADES REFERENTES A LA DIRECCION DE SEMILLAS DEL SENAVE

DENTRO DEL TERRITORIO NACIONAL

PUEDE CONDUCIR: JORGE MOLIARD, CARLOS NOGUERA, FERNANDO FARINA, LUIS GAMARRA, RUBEN BÁEZ, JORGE BRITEZ, CÉSAR CABALLERO, OSCAR BENEGAS, DANIEL YDOYAGA, PABLO GONZÁLEZ, JUAN CRISTALDO... ACOMPAÑAN: CARMINA CANELLI, THANIA IDOYAGA, SILVIO FLETTAS, JUNIOR SOSA, DAHIANA OVIEDO, ADA CENTURION, NIDIA TALAVERA, ADRIANA MEDELES, MIMA GÓMEZ, DELMIDIA SERVA ALVARO RIBOLINI, BERNARDO [illegible], SERGIO AREVALOS (PASANTE).

Fecha: 4/6/2024

Rolando Sanabria N.
Jefe Interino
Dpto. de Transporte

Responsable del área al que fue asignado el automotor

GRAF. MONARCA S.R.L. - Tte. Fariña 813 - Tel./Fax: 495 772 - 449 103 - RUC: 80013965-8 - C.H.T. Nº 1.043
50 Bl. 50x3 (28.701 / 31.200) Diciembre 2023

SERVICIO NACIONAL DE CALIDAD Y SANIDAD VEGETAL Y DE SEMILLAS
DEPARTAMENTO TRANSPORTE
REPUBLICA DEL PARAGUAY
SENAVE

Rolando Sanabria N.
Jefe Interino
Dpto. de Transporte





SERVICIO NACIONAL DE CALIDAD Y SANIDAD VEGETAL Y DE SEMILLAS
PARAGUAY

GOBIERNO DEL PARAGUAY

ANEXO II-01: INFORME DE COMISIONAMIENTO NACIONAL

Se eleva a consideración de las autoridades institucionales el presente informe de comisionamiento nacional, declarando que los datos consignados son realizados en carácter de Declaración Jurada, quedando sometidos a los organismos de control.

Fecha de Informe	Número y Fecha del Expediente
11/06/24	3574 27/05/24

PERSONA ASIGNADA A LA COMISIÓN

Nombre y Apellido	C.I. N°	Funcionario	Firma
SANTIAGO GASPAR BENITEZ VERA	2497950	Si [X] No [ ]	

Cargo	Personal		
DIRECTOR	Permanente [X]	Contratado [ ]	Otros [ ]

Teléfono	Correo Electrónico
582565 // 0981682711 0961618015	santiago.benitez@senave.gov.py

FECHA DE VIAJE

Inicio	Final
05/06/24	07/06/24

MOVILIDAD

Público [ ] Estado [X] Otros [ ]

Chofer asignado / Nombre	Orden de Trabajo Nro.	Km. Inicio	Km. Final
SANTIAGO BENITEZ	029401	133000	ABIERTA

INFORMACION GEOGRAFICA

Departamento(s)	Localidade(s)
ITAPÚA - ALTO PARANÁ - SAN PEDRO	TOMAS ROMERO PEREIRA - HERNANDARIAS - CHORÉ.

DESCRIPCIÓN DE LAS TAREAS

Inspección de parcelas de ensayos de evaluación agronómica de Cáñamo.-

OBSERVACIÓN (EN CASO DE MODIFICACIÓN EN RELACIÓN A LO SOLICITADO)

V° B° Director, Director General o Máxima Autoridad	Firma: Aclaración: Sello:

Dra. Ing. Agr. Jadiyi C. Iturbe
Directora General Técnica
SENAVE

11 JUN 2024

Lic. Esteve Gamarra
Revisor
Dpto. de Rendición de Cuentas
Finanzas - SENAVE

SENAVE

Servicio Nacional de Calidad y Sanidad Vegetal y de Semillas

Domicilio ASUNCION Telefax: 445769

ORDEN DE TRABAJO

☐ ORDINARIO

☒ EXTRAORDINARIO

Nº 029401

29401

Vehiculo Tipo: CAMIONETA 4X4 Chapa: AACZ-207 Nº de Orden Asignado 0

Marca y Modelo: MITSUBISHI Área Interior DOBLE

Conductor Autorizado: SANTIAGO BENITEZ

Días Estimados de la Misión: Desde 4/6/2024 Hasta 30/6/2024

Horas Estimadas de la Misión: Desde las 00:01 Hasta las 24:00

Km. de Salida: 133000 Km. de Vuelta

Km. estimados de Recorrido: 3000 Km. Real Recorridos

Consumo estimado x 100 Km: Lts. 12

TRABAJOS A REALIZAR:

ACTIVIDADES REFERENTES A LA DIRECCION DE SEMILLAS DEL SENAVE

DENTRO DEL TERRITORIO NACIONAL

PUEDE CONDUCIR: JORGE MOLIARD, CARLOS NOGUERA, FERNANDO FARINA, LUIS CAMPERRA, RUBEN BÁEZ, JORGE BRITEZ, CÉSAR CABALLERO, OSCAR BENEGAS, DANIEL YDOYAGA, PABLO GONZÁLEZ, JUAN CRISTALDO... ACOMPAÑAN: CARMINA CAMELLI, THANIA IDOYAGA, SILVIO FLETTAS, JUNIOR SOSA, DAHIANA OVEJERO, ADA CENTURION, NIDIA TALAVERA, ADRIANA MEPELES, MIMA GÓMEZ, DELMIDIA SERVA ALVARO BIBOLINI, BERNARDO [illegible], SERGIO AREVALOS (PASANTE).

Fecha: 4/6/2024

Rolando Sanabria N.
Jefe Interino
Dpto. de Transporte
Responsable del área al que fue asignado el automotor

Paola Gómez
Jefa de Transporte

GRAF. MONARCA S.R.L. - Tte. Fariña 813 - Tel./Fax: 495 772 - 449 103 - RUC: 80013965-8 - C.H.T. Nº 1.045
50 Bl. 50x3 (28.701 / 31.200) Diciembre 2023



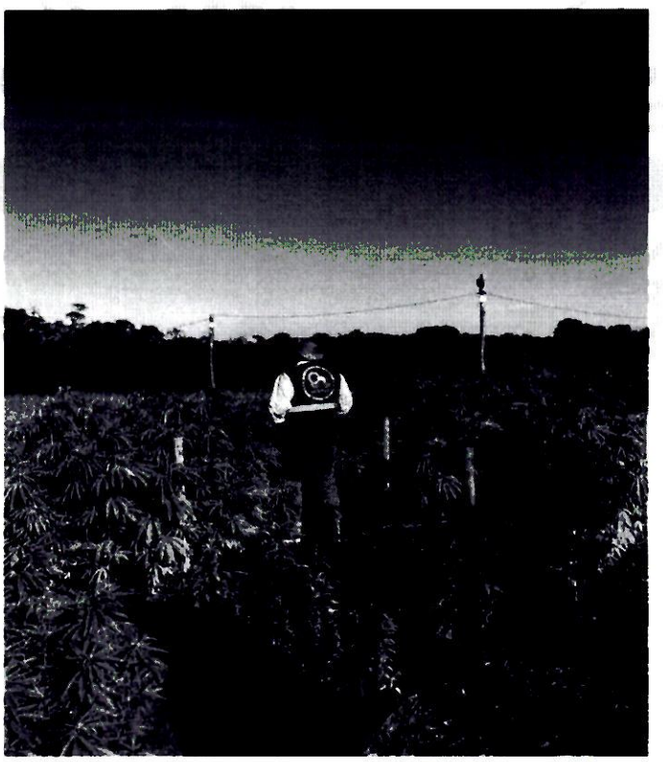

ANEXO II-01: INFORME DE COMISIONAMIENTO NACIONAL

Se eleva a consideración de las autoridades institucionales el presente informe de comisionamiento nacional, declarando que los datos consignados son realizados en carácter de Declaración Jurada, quedando sometidos a los organismos de control.

Fecha de Informe	Número y Fecha del Expediente
14/06/24	3574 27/05/24

PERSONA ASIGNADA A LA COMISIÓN

Nombre y Apellido	C.I. N°	Funcionario	Firma
JORGE ANATOL MOULARD DUARTE	1006046	Si [X] No [ ]	

Cargo	Personal
CHOFER	Permanente [X] Contratado [ ] Otros [ ]

Teléfono	Correo Electrónico
0981196200	jorge.moulard@senave.gov.py

FECHA DE VIAJE

Inicio	Final
05/06/24	07/06/24

MOVILIDAD

Público [ ] Estado [X] Otros [ ]

Chofer asignado / Nombre	Orden de Trabajo Nro.	Km. Inicio	Km. Final
JORGE ANATOLMOULARD DUARTE	29401	133000	Orden Abierta

INFORMACION GEOGRAFICA

Departamento(s)	Localidade(s)
ITAPÚA - ALTO PARANÁ - SAN PEDRO	TOMAS ROMERO PEREIRA - HERNANDARIAS - CHORE.

DESCRIPCIÓN DE LAS TAREAS

Traslado de técnicos para que realicen la Inspección de parcelas de ensayos de evaluación agronómica de Cáñamo.-

OBSERVACIÓN (EN CASO DE MODIFICACIÓN EN RELACIÓN A LO SOLICITADO)

V° B° Director, Director General o Máxima Autoridad	Firma:
	Aclaración: Ing. Agr. M. Sc. Santiago Gaspar Benítez, Director Dirección de Semillas DISE / SENAVE, Reg. COSAVE Py 161
	Sello: SENAVE, 14 JUN 2024

Lic. Esteve Gamarra, Dpto. de Rendición de Cuentas, Finanzas - SENAVE

SENAVE

Servicio Nacional de Calidad y Sanidad Vegetal y de Semillas

Domicilio: ASUNCION Telefax: 445769

ORDEN DE TRABAJO

Nº 029401

29401

☐ ORDINARIO

☒ EXTRAORDINARIO

Vehículo Tipo: CAMIONETA 4X4 Chapa: AACZ-207 Nº de Orden Asignado: 0

Marca y Modelo: MITSUBISHI Área Interior: DOBLE

Conductor Autorizado: SANTIAGO BENITEZ

Días Estimados de la Misión: Desde 4 / 6 / 2024 Hasta 30 / 6 / 2024

Horas Estimadas de la Misión: Desde las 00:01 Hasta las 24:00

Km. de Salida: 133000 Km. de Vuelta

Km. estimados de Recorrido: 3000 Km. Real Recorridos

Consumo estimado x 100 Km: Lts. 12

TRABAJOS A REALIZAR:

ACTIVIDADES REFERENTES A LA DIRECCION DE SEMILLAS DEL SENAVE

DENTRO DEL TERRITORIO NACIONAL

PUEDE CONDUICR: JORGE MOULARD, CARLOS NOGUERA, FERNANDO FARINA, LUIS GAMARRA, RUBEN BÁEZ, JORGE BRITEZ, CÉSAR CABALLERO, OSCAR BENEGAS, DANIEL YDOYAGA, PABLO GONZÁLEZ, JUAN CRISTALDO... ACOMPAÑAN: CARMIÑA CAMELLI, THANYA IDOYAGA, SILVIO FLEITAS, JUNIOR SOSA, DARIANA OVEJERO, ADA CENTURION, NIDIA TALAVERA, ADRIANA MERELES, VILMA GÓMEZ, DELMIDIA SERVA ALVARO BIROLINI, BERNARDO DELVALLE, SERGIO AREVALOS (PASANTE).

Fecha: 4 / 6 / 2024

Rolando Sanabria N.
Jefe Interino
Dpto. de Transporte
Responsable del área al que fue asignado el automotor

GRAF. MONARCA S.R.L. - Tte. Fariña 813 - Tel./Fax: 495 772 - 449 103 - RUC: 80013965-4 - C.H.T. Nº 2.046
50 Bl. 50x3 (28.701 / 31.200) Diciembre 2023

SERVICIO NACIONAL DE CALIDAD Y SANIDAD VEGETAL Y DE SEMILLAS
DEPARTAMENTO TRANSPORTE
REPUBLICA DEL PARAGUAY
SENAVE

Rolando Sanabria N.
Jefe Interino
Dpto. de Transporte





51

ANEXO II-01: INFORME DE COMISIONAMIENTO NACIONAL

Se eleva a consideración de las autoridades institucionales el presente informe de comisionamiento nacional, declarando que los datos consignados son realizados en carácter de Declaración Jurada, quedando sometidos a los organismos de control.

Fecha de Informe	Número y Fecha del Expediente
03/06/24	3706 31/05/24

PERSONA ASIGNADA A LA COMISIÓN

Nombre y Apellido	C.I. N°	Funcionario	Firma
JORGE ANATOL MOULARD DUARTE	1006046	Si [X] No [ ]	

Cargo	Personal
CHOFER	Permanente [X] Contratado [ ] Otros [ ]

Teléfono	Correo Electrónico
0981196200	jorge.moulard@senave.gov.py

FECHA DE VIAJE

Inicio	Final
31/05/24	31/05/24

MOVILIDAD

Público [ ] Estado [X] Otros [ ]

Chofer asignado / Nombre	Orden de Trabajo Nro.	Km. Inicio	Km. Final
JORGE ANATOL Apellido MOULARD DUARTE	26295	343155	344140

INFORMACION GEOGRAFICA

Departamento(s)	Localidade(s)
BOQUERÓN	FILADELFIA.

DESCRIPCIÓN DE LAS TAREAS

Traslado de las funcionarias de la Dirección de Agroquímicos las Sras. Layla Díaz, Ingrid Alvarenga y Zunilda Funes.-

OBSERVACIÓN (EN CASO DE MODIFICACIÓN EN RELACIÓN A LO SOLICITADO)

V° B° Director, Director General o Máxima Autoridad	Firma: Aclaración: Sello:

Carolina Rolón
Revisora
Dpto. de Rendición de Cuentas
FINANZAS - SENAVE

Econ. Carlos Meza
Director
Dirección Administrativa

SENAVE

Servicio Nacional de Calidad y Sanidad Vegetal y de Semillas

ASUNCION

445769

Domicilio..... Telefax:.....

ORDEN DE TRABAJO

☐ ORDINARIO

X ☐ EXTRAORDINARIO

Nº 026295

26295

CAMIONETA EAG-532 0

Vehiculo Tipo: ..ISUZU.....Chapa: ..... Nº de Orden Asignado.....DOBLE

Marca y Modelo:....JORGE ANATOL MOULARD DUARTE.... Área Interior.....

Conductor Autorizado: .....

.....31.....5.....2024.....31.....5.....2024.....

Días Estimados de la Misión: Desde.....00:01./..... Hasta...../...24:00.....

Horas Estimadas de la Misión: Desde las..... Hasta las .....

Km. de Salida: .....1500... Km. de Vuelta .....344140.....

Km. estimados de Recorrido:.....12..... Km. Real Recorridos .....985.....

Consumo estimado x 100 Km: Lts.....

TRABAJOS A REALIZAR:

.....TRASLADO DE LAS FUNCIONARIAS DE LA DIRECCIÓN DE AGROQUÍMICOS EN EL DEPARTAMENTO DE BOQUERÓN

.....

.....DENTRO DLE TERRITORIO NACIONAL

.....ACOMPAÑAN: LEYLA DÍAZ, INGRID ALVARENGA, ZUNILDA FUNES, ALFREDO TORRES.-

.....

.....

31 5 2024

Fecha:...../...../...../

Rolando Sanabria N.
Jefe Interino
Dpto. de Transporte

Responsable del área al que fue asignado el automotor

GRAF. MONARCA S.R.L. - Tte. Fariña [illegible] 103 - RUC: 80013965-8 - C.H.T. Nº 1.043
50 Bl. 50 X 3 (25.001 / 27.500) Septiembre 2021

Rolando Sanabria N.
Jefe Interino
Dpto. de Transporte


Samsung Galaxy A04

SERVICIO NACIONAL DE CALIDAD Y SANIDAD VEGETAL Y DE SEMILLAS
PARAGUAY

GOBIERNO DEL PARAGUAY

ANEXO II-01: INFORME DE COMISIONAMIENTO NACIONAL

Se eleva a consideración de las autoridades institucionales el presente informe de comisionamiento nacional, declarando que los datos consignados son realizados en carácter de Declaración Jurada, quedando sometidos a los organismos de control.

Fecha de Informe	Número y Fecha del Expediente
04/06/24	3726 31/05/24

PERSONA ASIGNADA A LA COMISIÓN

Nombre y Apellido	C.I. N°	Funcionario	Firma
VILMA PETRONA GOMEZ VDA. DE HONIG	2422496	Si [X] No [ ]	

Cargo	Personal
Jefa de la División de Especies Vegetales dependiente del Dpto. de	Permanente [X] Contratado [ ] Otros [ ]

Teléfono	Correo Electrónico
(021)505655 (0961)2822818	vilma.gomez@senave.gov.py

FECHA DE VIAJE

Inicio	Final
03/06/24	03/06/24

MOVILIDAD

Público [ ] Estado [X] Otros [ ]

Chofer asignado / Nombre	Orden de Trabajo Nro.	Km. Inicio	Km. Final
RUBEN BAEZ	027021	270861	Orden abierta

INFORMACION GEOGRAFICA

Departamento(s)	Localidade(s)
CAAGUAZU	J.E. ESTIGARRIBIA.

DESCRIPCIÓN DE LAS TAREAS

Seguimiento a los trabajos iniciados por la Agencia Espacial del Paraguay (AEP) en parcelas de soja de G.P.S.A.E.-

OBSERVACIÓN (EN CASO DE MODIFICACIÓN EN RELACIÓN A LO SOLICITADO)

V° B° Director, Director General o Máxima Autoridad	Firma:
	Aclaración: Ing. Agr. M. Sc. Santiago Gaspar Benítez
	Sello: Director Dirección de Semillas DISE / SENAVE Reg. COSAVE Py. 161

SENAVE

Servicio Nacional de Calidad y Sanidad Vegetal y de Semillas

Domicilio: ASUNCION ..... Telefax: 445769

ORDEN DE TRABAJO

Nº 027021

☐ ORDINARIO

☐ EXTRAORDINARIO

Vehiculo Tipo: ..... Chapa: ..... Nº de Orden Asignado .....

Marca y Modelo: ..... Área Interior .....

Conductor Autorizado: .....

.....

Dias Estimados de la Misión: Desde ...../...../..... Hasta ...../...../.....

Horas Estimadas de la Misión: Desde las ..... Hasta las .....

Km. de Salida: ..... Km. de Vuelta .....

Km. estimados de Recorrido: ..... Km. Real Recorridos .....

Consumo estimado x 100 Km. Lts. .....

TRABAJOS A REALIZAR:

.....

.....

.....

.....

.....

.....

Fecha: ...../...../...../

Rolando Sanabria N.
Jefe Interino
Dpto. de Transporte

Responsable del área al que fue asignado el automotor

SERVICIO NACIONAL DE CALIDAD Y SANIDAD VEGETAL Y DE SEMILLAS
DEPARTAMENTO TRANSPORTE
REPUBLICA DEL PARAGUAY

Paola Gómez
Dpto. de Transporte

GRAF. MONARCA S.R.L. - Tte. Fariña 813 - Tel./Fax: 495 772 - 449 103 - RUC: 80013965-8 - C.H.T.N.
50 Bl. 50 X 3 (25.001 / 27.500) Septiembre 2021

Tomas fotográficas





13

ANEXO II-01: INFORME DE COMISIONAMIENTO NACIONAL

Se eleva a consideración de las autoridades institucionales el presente informe de comisionamiento nacional, declarando que los datos consignados son realizados en carácter de Declaración Jurada, quedando sometidos a los organismos de control.

Fecha de Informe	Número y Fecha del Expediente
04/06/24	3726 31/05/24

PERSONA ASIGNADA A LA COMISIÓN

Nombre y Apellido	C.I. N°	Funcionario	Firma
RUBEN DARIO BAEZ ROJAS	4620932	Si [X] No [ ]	

Cargo	Personal
TECNICO	Permanente [ ] Contratado [X] Otros [ ]

Teléfono	Correo Electrónico
0971854283	ruben.baez@senave.gov.py

FECHA DE VIAJE

Inicio	Final
03/06/24	03/06/24

MOVILIDAD

Público [ ] Estado [X] Otros [ ]

Chofer asignado / Nombre	Orden de Trabajo Nro.	Km. Inicio	Km. Final
RUBÉN BÁEZ	27021	270861	ORDEN ABIERTA

INFORMACION GEOGRAFICA

Departamento(s)	Localidade(s)
CAAGUAZU	J.E. ESTIGARRIBIA.

DESCRIPCIÓN DE LAS TAREAS

Seguimiento a los trabajos iniciados por la Agencia Espacial del Paraguay (AEP) en parcelas de soja de G.P S.A.E.-

OBSERVACIÓN (EN CASO DE MODIFICACIÓN EN RELACIÓN A LO SOLICITADO)

V° B° Director, Director General o Máxima Autoridad	Firma: Aclaración: Ing. Agr. M.Sc. Santiago Caspar Benítez Director Dirección de Semillas DISE / SENAVE Reg. COSAVE Py 161 Sello: SENAVE

SENAVE Dirección de Finanzas Dpto. de Rend. de Cuentas 04 JUN. 2024

SENAVE

Servicio Nacional de Calidad y Sanidad Vegetal y de Semillas

Domicilio ASUNCION Telefax: 445769

ORDEN DE TRABAJO

☐ ORDINARIO

☐ EXTRAORDINARIO

Nº 027021

Vehiculo Tipo: ..... Chapa: ..... Nº de Orden Asignado .....

Marca y Modelo: ..... Área Interior .....

Conductor Autorizado: .....

.....

Días Estimados de la Misión: Desde ...../...../..... Hasta ...../...../.....

Horas Estimadas de la Misión: Desde las ..... Hasta las .....

Km. de Salida: ..... Km. de Vuelta .....

Km. estimados de Recorrido: ..... Km. Real Recorridos .....

Consumo estimado x 100 Km: Lts. .....

TRABAJOS A REALIZAR:

.....

.....

.....

.....

.....

.....

Fecha: ...../...../...../

Eduardo Sanabria N.
Jefe Interino
Dpto. de Transporte

Responsable del área al que fue asignado el automotor

GRAF, MONARCA S.R.L. - Tte. Fariña 813 - Tel./Fax: 495 772 - 449 103 - RUC: 800[illegible]
50 Bl. 50 X 3 (25.001 / 27.500) Septiembre 2021

Gómez
Dpto. de Transporte

FOTOGRAFÍAS





ANEXO II-01: INFORME DE COMISIONAMIENTO NACIONAL

Se eleva a consideración de las autoridades institucionales el presente informe de comisionamiento nacional, declarando que los datos consignados son realizados en carácter de Declaración Jurada, quedando sometidos a los organismos de control.

Fecha de Informe	Número y Fecha del Expediente
28/05/24	3376 20/05/24

PERSONA ASIGNADA A LA COMISIÓN

Nombre y Apellido	C.I. N°	Funcionario	Firma
DAVID LEOPOLDO MENDEZ SAMUDIO	4886605	Si [X] No [ ]	

Cargo	Personal
AUXILIAR TECNICO	Permanente [ ] Contratado [X] Otros [ ]

Teléfono	Correo Electrónico
0973176365 0984304171	david.mendez@senave.gov.py

FECHA DE VIAJE

Inicio	Final
21/05/24	23/05/24

MOVILIDAD

Público [ ] Estado [X] Otros [ ]

Chofer asignado / Nombre	Orden de Trabajo Nro.	Km. Inicio	Km. Final
DAVID MENDEZ	27929	198825	ABIERTO

INFORMACION GEOGRAFICA

Departamento(s)	Localidade(s)
CAAGUAZU	3 DE FEBRERO - JUAN M. FRUTOS - YHU.

DESCRIPCIÓN DE LAS TAREAS

EXTRACCION DE MUESTRAS PRODUCTOS VEGETALES EN FINCAS DE PRODUCCION PARA ANALISIS DE RESIDUOS.-

OBSERVACIÓN (EN CASO DE MODIFICACIÓN EN RELACIÓN A LO SOLICITADO)

V° B° Director, Director General o Máxima Autoridad	Firma: Aclaración: Sello:

Ing. Agr. Pascual Domínguez
Director de Oficinas Regionales
SENAVE

Lic. Esteve Gamarra
Revisor
Dpto. de Rendición de Cuentas
Finanzas - SENAVE

SENAVE

Servicio Nacional de Calidad y Sanidad Vegetal y de Semillas

Domicilio: ASUNCION Telefax: 445769

ORDEN DE TRABAJO

Nº 27929

☐ ORDINARIO

☐ EXTRAORDINARIO

Vehiculo Tipo: [illegible] Chapa: [illegible] Nº de Orden Asignado: [illegible]

Marca y Modelo: NISSAN Área Interior:

Conductor Autorizado: ANTONIO JUAN ESTEBAN ESCANDRIOLO FLOR

Días Estimados de la Misión: Desde 5 / 2024 Hasta 31 / 5 / 2024

Horas Estimadas de la Misión: Desde las 00:01 Hasta las 24:00

Km. de Salida: [illegible] Km. de Vuelta

Km. estimados de Recorrido: 3000 Km. Real Recorridos

Consumo estimado x 100 Km: Lts. 12

TRABAJOS A REALIZAR:

ACTIVIDADES REFERENTES A LA OFICINA REGIONAL DE CAAGUAZU - APOYO EN EL TRASLADO DE LOS FUNCIONARIOS DEL SENAVE

DENTRO DEL TERRITORIO NACIONAL

PUEDEN CONDUCIR: CALIXTO AVALOS, DAVID MENDEZ, EVELYN GONZALEZ, MARIA TERESA PAEZ, GUSTAVO POX, ERNESTO ENCINA, AMADO CARDOZO, OSCAR CACERES, JUAN CARLOS SILVEIRA, FABIO CORONEL, MARCOS SALINAS, ROLANDO SANABRIA.

Fecha: 2 / 5 / 2024

Rolando Sanabria N.
Jefe Interino
Dpto. de Transporte
Responsable del área al que fue asignado el automotor

SERVICIO NACIONAL DE CALIDAD Y SANIDAD VEGETAL Y DE SEMILLAS
DEPARTAMENTO TRANSPORTE

Rolando Sanabria N.
Jefe Interino
Dpto. de Transporte

GRAF. MONARCA S.R.L. - Tte. Fariña 813 - Tel./Fax: 495 772 - 445 103 - RUC: 80013965-8 - C.H.T. Nº 1.843
24 BL 50 X 3 (27.501 / 28.700) Octubre 2021



J6

ANEXO II-01: INFORME DE COMISIONAMIENTO NACIONAL

Se eleva a consideración de las autoridades institucionales el presente informe de comisionamiento nacional, declarando que los datos consignados son realizados en carácter de Declaración Jurada, quedando sometidos a los organismos de control.

Fecha de Informe	Número y Fecha del Expediente
03/06/24	3519 24/05/24

PERSONA ASIGNADA A LA COMISIÓN

Nombre y Apellido	C.I. N°	Funcionario	Firma
FATIMA ELENA ALFONSO DE MACIEL	3273432	Si [X] No [ ]	Fátima Alfonso

Cargo	Personal
TECNICA	Permanente [X] Contratado [ ] Otros [ ]

Teléfono	Correo Electrónico
(021)580-222 0983613320	fatima.alfonso@senave.gov.py

FECHA DE VIAJE

Inicio	Final
24/05/24	24/05/24

MOVILIDAD

Público [ ] Estado [X] Otros [ ]

Chofer asignado / Nombre	Orden de Trabajo Nro.	Km. Inicio	Km. Final
ISAIAS MOLINA	025783	39624	ORDEN ABIERTA

INFORMACION GEOGRAFICA

Departamento(s)	Localidade(s)
ÑEEMBUCÚ	VILLA OLIVA.

DESCRIPCIÓN DE LAS TAREAS

Recolección de insectos en trampas tipo Domo para Trogoderma Granarium en el marco de Resolución 870/21, en el Molino Arrocero de Villa Oliva Rice.-

OBSERVACIÓN (EN CASO DE MODIFICACIÓN EN RELACIÓN A LO SOLICITADO)

El trabajo se realizó en respuesta a la OTA N°1084

V° B° Director, Director General o Máxima Autoridad	Firma: Aclaración: Sello:

Ing. Agr. Pascual Domínguez
Director de Oficinas Regionales
SENAVE

SENAVE Dirección de Finanzas Dpto. de Rend. de Cuentas 03 JUN 2024 SUJETO A VERIFICACION Y ACEPTACION

SENAVE

Servicio Nacional de Calidad y Sanidad Vegetal y de Semillas

Domicilio: ASUNCION

Telefax: 445789

ORDEN DE TRABAJO

☐ ORDINARIO

☒ EXTRAORDINARIO

Nº 025783

25783

Vehiculo Tipo: CAMIONETA Chapa: AAMB-702 Nº de Orden Asignado: 0

Marca y Modelo: TOYOTA

Conductor Autorizado: ANSELMO CESPEDES DIAZ Área Interior: DOBLE

Días Estimados de la Misión: Desde 2 / 5 / 2024 Hasta 31 / 5 / 2024

Horas Estimadas de la Misión: Desde las 00:01 Hasta las 24:00

Km. de Salida: 39624 Km. de Vuelta

Km. estimados de Recorrido: 3000 Km. Real Recorridos

Consumo estimado x 100 Km: Lts. 12

TRABAJOS A REALIZAR:

ACTIVIDADES REFRENTES A LA DIRECCION DE OFICINAS REGIONALES DEL SENAVE - APOYO EN EL TRASLADO DE LOS FUNCIONARIOS DEL SENAVE

DENTRO DEL TERRITORIO NACIONAL

PUEDEN CONDUCIR: JESUS MARTINEZ, ISAIAS MOLINA, MARIA JOSE BRITOS, JUAN CARLOS ESTIGARRIBIA DIAZ, JOSE ALMIRON, DIANA ZORRILLA, FATIMA ALEONZO, DAVID MEDINA, MARCOS SALINAS, FABIO CORONEL... ACOMPAÑAN: DIANA RAMIREZ, BETINA CHAPARRO, LILIANA ENCINA, ANDREA PIÑANEZ, TESICA REEMBACE, RUBEN FARIÑA.

Fecha: 2 / 5 / 2024

Rolando Sanabria N.
Jefe Interino
Dpto. de Transporte

SERVICIO NACIONAL DE CALIDAD Y SANIDAD VEGETAL Y DE SEMILLAS
DEPARTAMENTO TRANSPORTE
REPUBLICA DEL PARAGUAY
SENAVE

GRAF. MONARCA S.R.L. - Tte. Fariña 613 - Tel./Fax: 495 772 - 449 103 - RUC: 80023985-8 - C.H.T. Nº 1
50 Bl. 50 X 3 (25.001 / 27.500) Septiembre 2021

SERVICIO NACIONAL DE CALIDAD Y SANIDAD VEGETAL Y DE SEMILLAS
DEPARTAMENTO TRANSPORTE
REPUBLICA DEL PARAGUAY
SENAVE

Paola Gómez
Dpto. de Transporte

RECOLECCION DE INSECTOS EN TRAMPAS TIPO DOMO PARA TROGODERMA GRANARIUM.



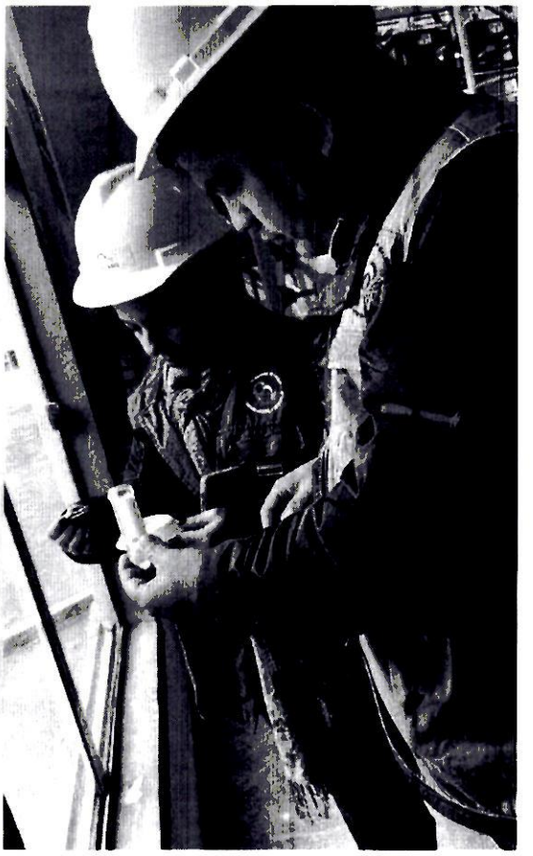

ANEXO II-01: INFORME DE COMISIONAMIENTO NACIONAL

Se eleva a consideración de las autoridades institucionales el presente informe de comisionamiento nacional, declarando que los datos consignados son realizados en caracter de Declaracion Jurada, quedando sometidos a los organismos de control.

Fecha de Informe	Número y Fecha del Expediente
28/05/24	3519 24/05/24

PERSONA ASIGNADA A LA COMISIÓN

Nombre y Apellido	C.I. N°	Funcionario	Firma
ANDRES ISAIAS MOLINA URUNAGA	4539942	Si [X] No [ ]	

Cargo	Personal
TECNICO	Permanente [ ] Contratado [X] Otros [ ]

Teléfono	Correo Electrónico
0971132852	andres.molinas@senave.gov.py

FECHA DE VIAJE

Inicio	Final
24/05/24	24/05/24

MOVILIDAD

Publico [ ] Estado [X] Otros [ ]

Chofer asignado / Nombre	Orden de Trabajo Nro.	Km. Inicio	Km. Final
Isaias Molina	025783	39624	orden abierta

INFORMACION GEOGRAFICA

Departamento(s)	Localidade(s)
ÑEEMBUCU	VILLA OLIVA.

DESCRIPCIÓN DE LAS TAREAS

Recolección de insectos en trampas tipo Domiciliar Trogoderma Granarium en el marco de Resolución 870/21 en el Molino Arroceo de Villa Oliva Rice -

OBSERVACIÓN (EN CASO DE MODIFICACIÓN EN RELACIÓN A LO SOLICITADO)

El trabajo se realizo en respuesta a la OTA n 1084

V° B° Director, Director General o Maxima Autoridad	Firma: Aclaración: Sello: Ing. Agr. Pascual Domínguez Director de Oficinas Regionales SENAVE

SENAVE Dirección de Finanzas Dpto. de Rendición de Cuentas 28 MAY 2024 SUJETO A VERIFICACION Y ACEPTACION

SENAVE

Servicio Nacional de Calidad y Sanidad Vegetal y de Semillas

Domicilio: ASUNCION

Telefax: 445789

ORDEN DE TRABAJO

☐ ORDINARIO

☒ EXTRAORDINARIO

Nº 025783

25783

Vehiculo Tipo: CAMIONETA Chapa: AAMB-702 Nº de Orden Asignado: 0

Marca y Modelo: TOYOTA

Conductor Autorizado: ANSELMO CESPEDES DIAZ Área Interior: DOBLE

Días Estimados de la Misión: Desde 2 / 5 / 2024 Hasta 31 / 5 / 2024

Horas Estimadas de la Misión: Desde las 00:01 Hasta las 24:00

Km. de Salida: 39624 Km. de Vuelta

Km. estimados de Recorrido: 3000 Km. Real Recorridos

Consumo estimado x 100 Km: Lts. 12

TRABAJOS A REALIZAR:

ACTIVIDADES REFRENTES A LA DIRECCION DE OFICINAS REGIONALES DEL SENAVE - APOYO EN EL TRASLADO DE LOS FUNCIONARIOS DEL SENAVE

DENTRO DEL TERRITORIO NACIONAL

PUEDEN CONDUCIR: JESUS MARTINEZ, ISAIAS MOLINA, MARIA JOSE BRITOS, JUAN CARLOS ESTIGARRIBIA DIAZ, JOSE ALMIRON, DIANA ZORRILLA, FATIMA ALFONZO, DAVID MEDINA, MARCOS SALINAS, FABIO CORONEL... ACOMPAÑAN: DIANA RAMIREZ, BETINA CHAPARRO, LILIANA ENCINA, ANDREA PIÑANEZ, TESICA REEMBACE, RUBEN FARIÑA.

Fecha: 2 / 5 / 2024

Orlando Sanabria N.
Jefe Interino
Dpto. de Transporte

Responsable del área al que fue asignado el vehículo

Paola Gómez
Dpto. de Transporte

GRAF. MONARCA S.R.L. - Tte. Fariña 613 - Tel./Fax: 495 772 - 449 103 - RUC: 80013985-6 - C.H.T. Nº 1
50 Bl. 50 X 3 (25.001 / 27.500) Septiembre 2021

RECOLECCION DE INSECTOS EN TRAMPAS TIPO DOMO PARA TROGODERMA GRANARIUM.

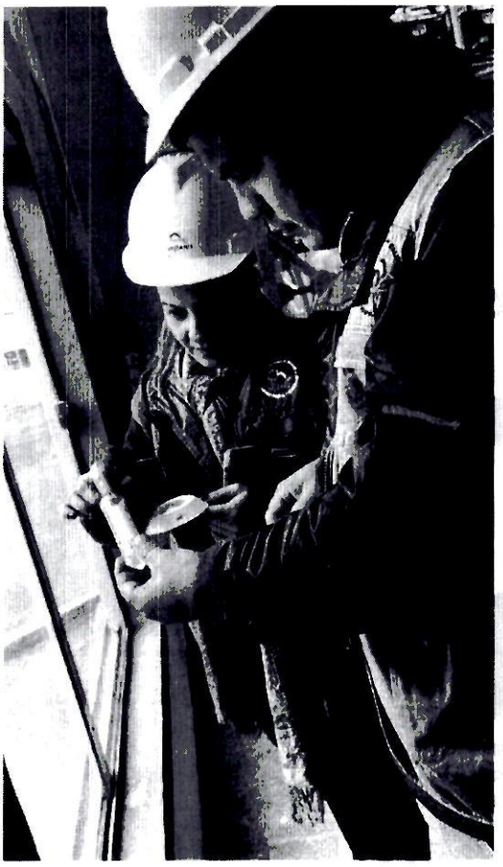

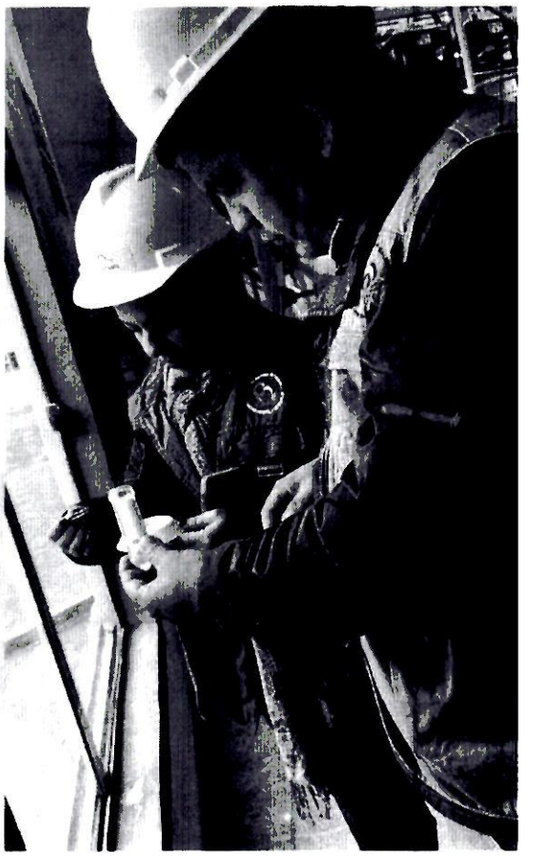

ANEXO II-01: INFORME DE COMISIONAMIENTO NACIONAL

Se eleva a consideración de las autoridades institucionales el presente informe de comisionamiento nacional, declarando que los datos consignados son realizados en carácter de Declaración Jurada, quedando sometidos a los organismos de control.

Fecha de Informe	Número y Fecha del Expediente
03/06/24	3467 22/05/24

PERSONA ASIGNADA A LA COMISIÓN

Nombre y Apellido	C.I. N°	Funcionario	Firma
JADIYI CONCEPCION TORALES SALINAS	2622612	Si [X] No [ ]	

Cargo	Personal
DIRECTOR GENERAL TECNICO	Permanente [X] Contratado [ ] Otros [ ]

Teléfono	Correo Electrónico
571027 0981250682	jadiyi.torales@senave.gov.py

FECHA DE VIAJE

Inicio	Final
23/05/24	24/05/24

MOVILIDAD

Público [ ] Estado [X] Otros [ ]

Chofer asignado / Nombre	Orden de Trabajo Nro.	Km. Inicio	Km. Final
JUAN GONZÁLEZ	27288	157483	O.A.

INFORMACION GEOGRAFICA

Departamento(s)	Localidade(s)
SAN PEDRO	GUAYAIBI.

DESCRIPCIÓN DE LAS TAREAS

Para participar de la conferencia y práctica de muestreo de FocR4T y simulacro de erradicación del área sospechosa de focos o brotes de Fusarium del banano FOCR4T en el Marco del proyecto Bilateral "Cooperación Sur - Sur Mixta Paraguay - Colombia entre SENAVE y AGROSAVIA" -

OBSERVACIÓN (EN CASO DE MODIFICACIÓN EN RELACIÓN A LO SOLICITADO)

V° B° Director, Director General o Máxima Autoridad	Firma Aclaración: Sello:

Ing. Agr. PASTOR E. GORIA M.
Presidente - SENAVE

05 JUN 24

Carolina Rolón
Revisora
Dpto. de Rendición de Cuentas
FINANZAS - SENAVE

SENAVE

Servicio Nacional de Calidad y Sanidad Vegetal y de Semillas

ASUNCION 445769

Domicilio..... Telefax:.....

ORDEN DE TRABAJO

☐ ORDINARIO Nº 027288
27288

X ☐ EXTRAORDINARIO

CAMIONETA HFS-210 0

Vehiculo Tipo: NISSAN Chapa: ..... Nº de Orden Asignado.....

Marca y Modelo: JADIYI CONCEPCION TORALES SALINAS Área Interior.....

Conductor Autorizado: .....

Días Estimados de la Misión: Desde 16/5/2024 00:01 Hasta 31/5/2024 24:00

Horas Estimadas de la Misión: Desde las..... Hasta las.....

Km. de Salida: 157483 Km. de Vuelta .....

Km. estimados de Recorrido: 3000 Km. Real Recorridos .....

Consumo estimado x 100 Km: Lts. 12

TRABAJOS A REALIZAR:

ACTIVIDADES REFERENTE A LA DIRECCION GENERAL TECNICA DEL SENAVE

DENTRO DEL TERRITORIO NACIONAL

PUEDEN CONDUCIR: JUAN GONZALEZ, OSCAR FRESCURA, ALFREDO TORRES, CRISTHIAN MEDINA, NESTOR CARDOZO, PASTOR SORIA, ANGEL IRALA, MATIAS CABALLERO, DAVID BATTE, JULIO ROJAS, PABLO CARDOSO, SANTIAGO BENITEZ, ALFREDO GRITOVK, ACOMPAÑAN: VIVIANA PINTOS, ADA CENTURION, DAHIANA OVEJERO, CARMIÑA CAMELLI, CARMEN BERNI, LETICIA SORIA, MARIELA VILLALBA, LAURA VERA, HUGO BRUNIG, ALEJANDRO HUBERTICH, ANALIA MACIEL, PASCUAL DOMINGUEZ, BLANCA CORONEL, MAGALI DELGADO, [illegible] MEDINA, ANDREA PIÑANES, YESSICA

Fecha: 16/5/2024

Rolando Sanabria
Jefe Interino
Responsable del área al que fue asignado el automotor

Dpto. de Transporte

Paola Gómez
Dpto. de Transporte

GRAF. MONARCA S.R.L. - Tte. Farina 813 - Tel./Fax: 495 772 - 449 103 - RUC: 80013965-8 - C.H.T. M...
50 Bl. 50 X 3 (25.001 / 27.500) Septiembre 2021


FOC-R

SERVICIO NACIONAL DE CALIDAD Y SANIDAD VEGETAL Y DE SEMILLAS
PARAGUAY

GOBIERNO DEL PARAGUAY

ANEXO II-01: INFORME DE COMISIONAMIENTO NACIONAL

Se eleva a consideración de las autoridades institucionales el presente informe de comisionamiento nacional, declarando que los datos consignados son realizados en carácter de Declaración Jurada, quedando sometidos a los organismos de control.

Fecha de Informe	Número y Fecha del Expediente
27/05/24	3467 22/05/24

PERSONA ASIGNADA A LA COMISIÓN

Nombre y Apellido	C.I. N°	Funcionario	Firma
JUAN ALCIDES GONZALEZ GILL	3651216	Si [X] No [ ]	

Cargo	Personal
CHOFER	Permanente [X] Contratado [ ] Otros [ ]

Teléfono	Correo Electrónico
0293932833 0981760680	juan.gonzalez@senave.gov.py

FECHA DE VIAJE

Inicio	Final
23/05/24	24/05/24

MOVILIDAD

Público [ ] Estado [X] Otros [ ]

Chofer asignado / Nombre	Orden de Trabajo Nro.	Km. Inicio	Km. Final
JUAN GONZALEZ	27288	157483	O.T ABIERTO

INFORMACION GEOGRAFICA

Departamento(s)	Localidade(s)
SAN PEDRO	GUAYAIBI.

DESCRIPCIÓN DE LAS TAREAS

Traslado de la Dra. Jadiyi T. y su Comitiva para participar de la conferencia y práctica de muestreo de FocR4T y simulacro de erradicación del área sospechosa de focos o brotes de Fusarium del banano FOCR4T en el Marco del proyecto Bilateral "Cooperación Sur - Sur Mixta Paraguay - Colombia entre SENAVE y AGROSAVIA".-

OBSERVACIÓN (EN CASO DE MODIFICACIÓN EN RELACIÓN A LO SOLICITADO)

LA O.T ESTA ABIERTO HASTA EL 31/05/24

V° B° Director, Director General o Máxima Autoridad	Firma:
	Aclaración: Meza
	Sello: SERVICIO NACIONAL DE CALIDAD Y SANIDAD VEGETAL Y DE SEMILLAS · Dirección Administrativa · SENAVE · REPÚBLICA DEL PARAGUAY

SENAVE

Servicio Nacional de Calidad y Sanidad Vegetal y de Semillas

Domicilio: ASUNCION Telefax: 445769

ORDEN DE TRABAJO

Nº 027288

☐ ORDINARIO

X ☐ EXTRAORDINARIO

Vehículo Tipo: CAMIONETA Chapa: HFS-210 Nº de Orden Asignado: 0

Marca y Modelo: NISSAN Área Interior:

Conductor Autorizado: JADIYI CONCEPCION TORALES SALINAS

Días Estimados de la Misión: Desde 16 / 5 / 2024 Hasta 31 / 5 / 2024

Horas Estimadas de la Misión: Desde las 00:01 Hasta las 24:00

Km. de Salida: 157483 Km. de Vuelta:

Km. estimados de Recorrido: 3000 Km. Real Recorridos:

Consumo estimado x 100 Km: Lts. 12

TRABAJOS A REALIZAR:

ACTIVIDADES REFERENTE A LA DIRECCION GENERAL TECNICA DEL SENAVE

DENTRO DEL TERRITORIO NACIONAL

PUEDEN CONDUCIR: JUAN GONZALEZ, OSCAR FRESCURA, ALFREDO TORRES, CRISTHIAN MEDINA, NESTOR CARDOZO, PASTOR SORIA, ANGEL IRALA, MATIAS CABALLERO, DAVID BATTE, JULIO ROJAS, PABLO CARDOZO, SANTIAGO BENITEZ, ALFREDO GRICIUK. ACOMPAÑAN: VIVIANA PINTOS, ADA CENTURION, DAHIANA OVEJERO, CARMINA CAMELLI, CARMEN [illegible], LETICIA SORIA, MARIELA VILLALBA, LAURA VERA, HUGO BRUNIG, ALEJANDRO [illegible], ANALIA MACIEL, PASCUAL DOMINGUEZ, BLANCA CORONEL, MAGALI DELGADO, [illegible], ANDREA PIÑANES, JESSICA [illegible]

Fecha: 16 / 5 / 2024

Fernando Sanabria N.
Jefe de Servicio Nacional de Calidad y Sanidad Vegetal y de Semillas
Dpto. de Transporte

GRAF. MONARCA S.R.L. - Tte. Esquina 813 - Tel./Fax: 415 772 - 449 103 - RUC: 80013[illegible] - C.H.T. Nº 1.043
50 Bl. 50 X 3 (25.001 / 27.500) Septiembre 2021

SERVICIO NACIONAL DE CALIDAD Y SANIDAD VEGETAL Y DE SEMILLAS
DEPARTAMENTO TRANSPORTE
REPUBLICA DEL PARAGUAY
SENAVE

Paola Gómez
Dpto. de Transporte





SERVICIO NACIONAL DE CALIDAD Y SANIDAD VEGETAL Y DE SEMILLAS
PARAGUAY

GOBIERNO DEL PARAGUAY

ANEXO II-01: INFORME DE COMISIONAMIENTO NACIONAL

Se eleva a consideración de las autoridades institucionales el presente informe de comisionamiento nacional, declarando que los datos consignados son realizados en carácter de Declaración Jurada, quedando sometidos a los organismos de control.

Fecha de Informe	Número y Fecha del Expediente
03/06/24	3467 22/05/24

PERSONA ASIGNADA A LA COMISIÓN

Nombre y Apellido	C.I. N°	Funcionario	Firma
MIRIAN LETICIA SORIA CACERES	3822595	Si [X] No [ ]	

Cargo	Personal
DIRECTORA	Permanente [X] Contratado [ ] Otros [ ]

Teléfono	Correo Electrónico
0983 831 875	leticia.soria@senave.gov.py

FECHA DE VIAJE

Inicio	Final
23/05/24	24/05/24

MOVILIDAD

Público [ ] Estado [X] Otros [ ]

Chofer asignado / Nombre	Orden de Trabajo Nro.	Km. Inicio	Km. Final
JUAN GONZÁLEZ	27288	157483	O.A.

INFORMACION GEOGRAFICA

Departamento(s)	Localidade(s)
SAN PEDRO	GUAYAIBI.

DESCRIPCIÓN DE LAS TAREAS

Para participar de la conferencia y práctica de muestreo de FocR4T y simulacro de erradicación del área sospechosa de focos o brotes de Fusarium del banano FOCR4T en el Marco del proyecto Bilateral "Cooperación Sur - Sur Mixta Paraguay - Colombia entre SENAVE y AGROSAVIA".-

OBSERVACIÓN (EN CASO DE MODIFICACIÓN EN RELACIÓN A LO SOLICITADO)

V° B° Director, Director General o Máxima Autoridad	Firma: Aclaración: Dra. Ing. Agr. Jadyi C. Torales S. Sello: Directora General Técnica SENAVE

SENAVE
Dpto. de Rendición de Cuentas
03 JUN 20.4
Carolina Rolón
Revisora
Dpto. de Rendición de Cuentas
FINANZAS - SENAVE

SENAVE

Servicio Nacional de Calidad y Sanidad Vegetal y de Semillas

Domicilio: ASUNCION Telefax:

445769

ORDEN DE TRABAJO

☐ ORDINARIO Nº 027288

X ☐ EXTRAORDINARIO ***27288***

Vehiculo Tipo: CAMIONETA Chapa: HFS-210 Nº de Orden Asignado 0

Marca y Modelo: NISSAN JADIYI

Conductor Autorizado: CONCEPCION TORALES SALINAS Area Interior

Días Estimados de la Misión: Desde 16/5/2024 Hasta 31/5/2024

Horas Estimadas de la Misión: Desde las 00:01 Hasta las 24:00

Km. de Salida: 157483 Km. de Vuelta

Km. estimados de Recorrido: 3000 Km. Real Recorridos 12

Consumo estimado x 100 Km: Lts.

TRABAJOS A REALIZAR:

ACTIVIDADES REFERENTE A LA DIRECCION GENEREAL TECNICA DEL SENAVE

DENTRO DEL TERRITORIO NACIONAL

PUEDEN CONDUCIR: JUAN GONZALEZ, OSCAR FRESCURA, ALFREDO TORRES, CRISTHIAN MEDINA, NESTOR CARDOZO, PASTOR SORIA, ANGEL IRALA, MATIAS CABALLERO, DAVID BATTE, JULIO ROJAS, PABLO CARDOSO, SANTIAGO BENITEZ, ALFREDO GRYTOFUK, ACOMPAÑAN: VIVIANA PINTOS, ADA CENTURION, DAHIANA OVEJERO, CARMIÑA CAMELLI, CARMEN RENNI, LETICIA SORIA, MARIELA VILLALBA, LAURA VERA, HUGO BRUNIG, ALEJANDRO HUMACATA, ANALIA MACIEL, PASCUAL DOMINGUEZ, BLANCA CORONEL, MAGALI DELGADO, CRISTINA, ANDREA PIÑANES, YESSICA

Fecha: 16/5/2024

Rolando Sanabria R.
Jefe interino
Responsable del Área a que pertenece el automotor

Paola Gómez
Dpto. de Transporte

GRAF. MONARCA S.R.L. - Tte. Fariña 813 - Tel./Fax: 495 772 - 449 103 - RUC: 80013965-4 - C.H.T.
50 Bl. 50 X 3 (25.001 / 27.500) Septiembre 2021



ANEXO II-01: INFORME DE COMISIONAMIENTO NACIONAL

Se eleva a consideración de las autoridades institucionales el presente informe de comisionamiento nacional, declarando que los datos consignados son realizados en carácter de Declaración Jurada, quedando sometidos a los organismos de control.

Fecha de Informe	Número y Fecha del Expediente
06/06/24	3576 27/05/24

PERSONA ASIGNADA A LA COMISIÓN

Nombre y Apellido	C.I. N°	Funcionario	Firma
ALFREDO GRYCIUK ALMEIDA	814657	Si [X] No [ ]	

Cargo	Personal
DIRECTOR	Permanente [X] Contratado [ ] Otros [ ]

Teléfono	Correo Electrónico
021-332398 0981817905	alfredog@senave.gov.py

FECHA DE VIAJE

Inicio	Final
30/05/24	31/05/24

MOVILIDAD

Público [ ] Estado [X] Otros [ ]

Chofer asignado / Nombre	Orden de Trabajo Nro.	Km. Inicio	Km. Final
Alfredo Gryciuk	28343	115390	Abierta

INFORMACION GEOGRAFICA

Departamento(s)	Localidade(s)
ALTO PARANÁ	YGUAZÚ.

DESCRIPCIÓN DE LAS TAREAS

Evaluación de la infraesructura de CETAPAR para instalación del Laboratorio del SENAVE.-

OBSERVACIÓN (EN CASO DE MODIFICACIÓN EN RELACIÓN A LO SOLICITADO)

V° B° Director, Director General o Máxima Autoridad	Firma: P/A Aclaración: Ing. Agr. M. Sc. David Batte SENAVE Reg. COSAVE PY - 189 Sello:

SENAVE Dirección Dpto. de R. Cuentas 03 JUN 2024 Carolina Rolón Revisora Depto. de Rendición de Cuentas FINANZAS - SENAVE

SENAVE

Servicio Nacional de Calidad y Sanidad Vegetal y de Semillas

445769

Domicilio ASUNCION Telefax:

ORDEN DE TRABAJO

Nº 28343

28343

☐ ORDINARIO

X ☐ EXTRAORDINARIO

Vehiculo Tipo: CAMIONETA Chapa: AACZ-215 Nº de Orden Asignado 0

Marca y Modelo: MITSUBISHI Área Interior DOBLE

Conductor Autorizado: ALFREDO GRYCIUK ALMEIDA

Días Estimados de la Misión: Desde 2/5/2024 Hasta 31/5/2024

Horas Estimadas de la Misión: Desde las 00:01 Hasta las 24:00

Km. de Salida: 115390 Km. de Vuelta

Km. estimados de Recorrido: 3000 Km. Real Recorridos

Consumo estimado x 100 Km: Lts. 12

TRABAJOS A REALIZAR:

ACTIVIDADES REFERENTES A LA DIRECCION DE LABORATORIOS DEL SENAVE

DENTRO DEL TERRITORIO NACIONAL

PUEDEN CONDUCIR:OSCAR RODRIGUEZ,FIDEL GONCALVEZ,ANIBAL KIESE, VICENTE ROMAN, NELSON MARIN,DAVID MEDINA, MARCOS SALINAS,FABIO CORONEL,ROLANDO SANABRIA,...ACOMPAÑAN:MARCELO ALBORNO,YERUTI MONGELOS,CYNTHIA BOGADO,ALBA DOMINGUEZ,OLGA PAVON,BELEN RAMIREZ,BLANCA CORONEL,ADRIANA OJEDA, LUZ MERET,VIDAL MORIYA,LILIAN ARCE,STELLA VILLALBA,YESSICA SANIEGO,MARCO VIVERO,FATIMA ALFONSO,IDILIO MENDEZ,LUZ MARTINEZ,MAGALI DELGADO,CARMEN LUGO, LUZ MORALES,CRISTINA BENITEZ.

Fecha: 2/5/2024

Rolando Sanabria N.
Jefe Interino
Depto. de Transporte

Responsable del transporte
Fue asignado el automotor

SERVICIO NACIONAL DE CALIDAD Y SANIDAD VEGETAL Y DE SEMILLAS * SENAVE * Nº 1.043

GRAF. MONARCA S.R.L. - Tte. Fariña 813 - Tel./Fax: 495 772 - 449 103 - RUC: 80013965-8
24 Bl. 50 X 3 (27.501 / 28.700) Octubre 2021

DEPARTAMENTO TRANSPORTE

Rolando Sanabria N.
Jefe Interino
Depto. de Transporte



Zimbra: **ana.vallory@senave.gov.py**

ENCARGADO DE LA DIRECCIÓN GENERAL TÉCNICA

De : Dirección General Técnica <dgt@senave.gov.py> jue, 06 de jun de 2024 09:34
Asunto : ENCARGADO DE LA DIRECCIÓN GENERAL TÉCNICA
Para : funcionarios@senave.gov.py

Buenas *Días* :

Por instrucciones de la Dra. Jadiyi Torales se informa que el Ing. Agr. David Batte, queda como encargado de la Dirección General Técnica el día de hoy 06 de Junio del corriente año, para lo que hubiere lugar.

Saludos Cordiales.

SERVICIO NACIONAL DE CALIDAD Y SANIDAD VEGETAL Y DE SEMILLAS
PARAGUAY

GOBIERNO DEL PARAGUAY

ANEXO II-01: INFORME DE COMISIONAMIENTO NACIONAL

Se eleva a consideración de las autoridades institucionales el presente informe de comisionamiento nacional, declarando que los datos consignados son realizados en carácter de Declaración Jurada, quedando sometidos a los organismos de control.

Fecha de Informe	Número y Fecha del Expediente
03/06/24	3554 27/05/24

PERSONA ASIGNADA A LA COMISIÓN

Nombre y Apellido	C.I. N°	Funcionario	Firma
JORGE RAMON BRITEZ MOREIRA	4560449	Si [X] No [ ]	

Cargo	Personal
JEFE INTERINO DE DEPARTAMENTO	Permanente [X] Contratado [ ] Otros [ ]

Teléfono		Correo Electrónico
0537-223545	0981108957/0971	jorge.britez@senave.gov.py

FECHA DE VIAJE

Inicio	Final
28/05/24	30/05/24

MOVILIDAD

Público [ ] Estado [X] Otros [ ]

Chofer asignado / Nombre	Orden de Trabajo Nro.	Km. Inicio	Km. Final
Jorge Britez	023199	132040	orden abierta

INFORMACION GEOGRAFICA

Departamento(s)	Localidade(s)
PARAGUARÍ - MISIONES	LA COLMENA - YBYCUÍ - SANTA MARÍA.

DESCRIPCIÓN DE LAS TAREAS

Verificación de productores y depósitos para semilla de papa y verificación de empresa inscripta en el RNCS.-

OBSERVACIÓN (EN CASO DE MODIFICACIÓN EN RELACIÓN A LO SOLICITADO)

V° B° Director, Director General o Máxima Autoridad	Firma: Aclaración: Sello:

SERVICIO DE CALIDAD Y SANIDAD VEGETAL Y DE SEMILLAS (DISE) DIRECCIÓN DE SEMILLAS SENAVE

Ing. Agr. M. Sc. Santiago Gaspar Benítez
Director Dirección de Semillas
DISE / SENAVE
Reg. COSAVE Py. 161

SENAVE 03 JUN 2024

SENAVE

Servicio Nacional de Calidad y Sanidad Vegetal y de Semillas

ASUNCION

445769

Domicilio..... Telefax:.....

ORDEN DE TRABAJO

Nº 023199

☐ ORDINARIO

☐ EXTRAORDINARIO

CAMIONETA 4X4 AACZ-[illegible]

Vehiculo Tipo: MITSUBISHI Chapa: ..... Nº de Orden Asignado DOBLE

Marca y Modelo: [illegible] Área Interior .....

Conductor Autorizado: .....

[illegible]

Días Estimados de la Misión: Desde [illegible] Hasta [illegible]

Horas Estimadas de la Misión: Desde las ..... Hasta las .....

Km. de Salida: [illegible] Km. de Vuelta .....

Km. estimados de Recorrido: [illegible] Km. Real Recorridos .....

Consumo estimado x 100 Km: Lts. .....

TRABAJOS A REALIZAR:

ACTIVIDADES REFERENTES A LA DIRECCION DE SEMILLAS DEL SENAVE

DENTRO DEL TERRITORIO NACIONAL

PUEDE CONDUCIR: JORGE [illegible], CARLOS [illegible], FERNANDO [illegible], [illegible], RUBEN BAEZ, JORGE BRITEZ, CESAR CABALLERO, [illegible], [illegible], [illegible], JUAN CRISTALDO. ACOMPAÑAN: DAHIANA OVEJERO, ADA CENTURION, NIDIA TALAVERA, ADRIANA MERELES, VILMA GOMEZ, DELMIDIA SERVA ALVARO BIBOLINI, BERNARDO DELVALLE, SERGIO AREVALOS (PASANTE).

27 5 2024

Fecha: ...../...../...../

Responsable del área al que fue asignado el automotor

GRAF. MONARCA S.R.L. - Tte. Fariña 813 - Tel./Fax: 495 772 - 449 103 - RUC: 80013965-8 - C.H.T. Nº 1.043
100 Bl. 50 X 3 (20.001 / 25.000) Octubre 2018

SERVICIO NACIONAL DE CALIDAD Y SANIDAD VEGETAL Y DE SEMILLAS DEPARTAMENTO TRANSPORTE SENAVE

Paola Gómez
Dpto. de Transporte

Fotografía tomada durante el comisionamiento.

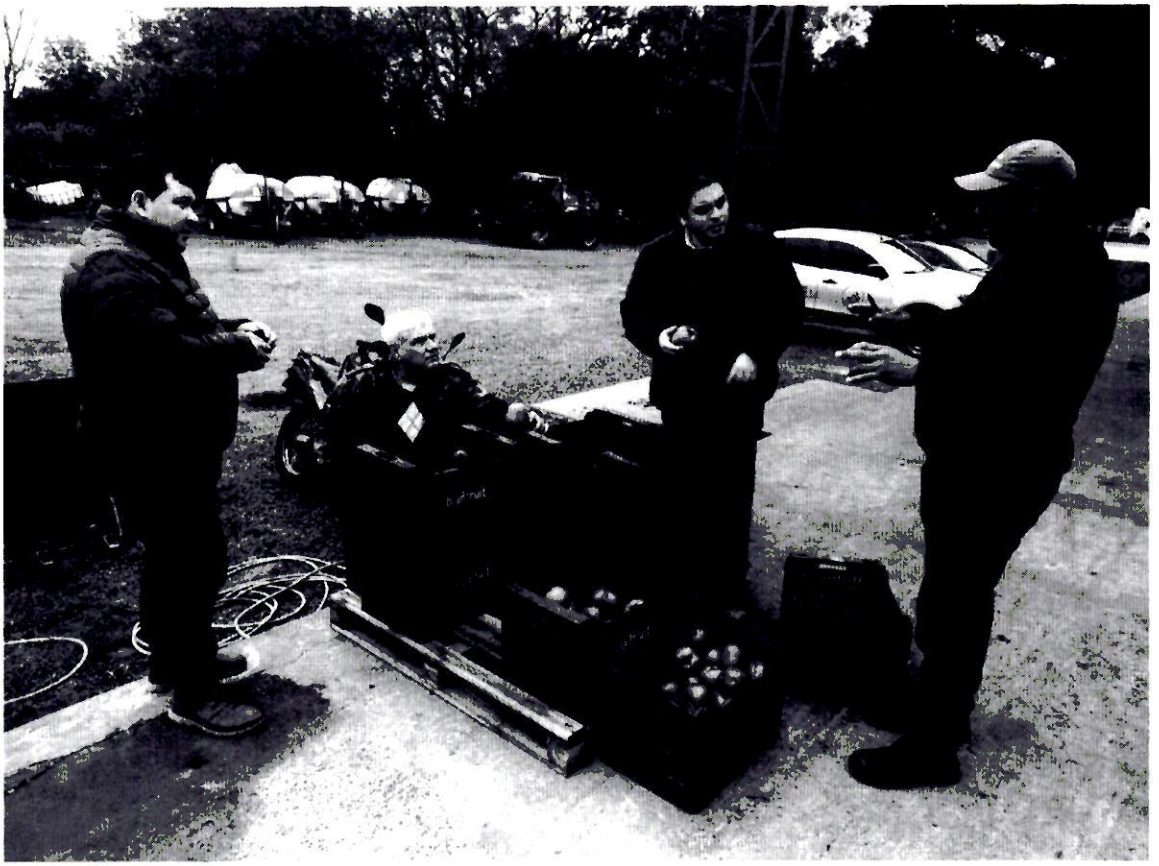

SERVICIO NACIONAL DE CALIDAD Y SANIDAD VEGETAL Y DE SEMILLAS
PARAGUAY

GOBIERNO DEL PARAGUAY

ANEXO II-01: INFORME DE COMISIONAMIENTO NACIONAL

Se eleva a consideración de las autoridades institucionales el presente informe de comisionamiento nacional, declarando que los datos consignados son realizados en carácter de Declaración Jurada, quedando sometidos a los organismos de control.

Fecha de Informe	Número y Fecha del Expediente
03/06/24	3554 27/05/24

PERSONA ASIGNADA A LA COMISIÓN

Nombre y Apellido	C.I. N°	Funcionario	Firma
SANTIAGO GASPAR BENITEZ VERA	2497950	Si [X] No [ ]	

Cargo	Personal
DIRECTOR	Permanente [X] Contratado [ ] Otros [ ]

Teléfono	Correo Electrónico
582565 // 0981682711 0961618015	santiago.benitez@senave.gov.py

FECHA DE VIAJE

Inicio	Final
28/05/24	30/05/24

MOVILIDAD

Público [ ] Estado [X] Otros [ ]

Chofer asignado / Nombre	Orden de Trabajo Nro.	Km. Inicio	Km. Final
Jorge Britez	023199	132040	orden abierta

INFORMACION GEOGRAFICA

Departamento(s)	Localidade(s)
PARAGUARÍ - MISIONES	LA COLMENA - YBYCUÍ - SANTA MARÍA.

DESCRIPCIÓN DE LAS TAREAS

Verificación de productores y depósitos para semilla de papa y verificación de empresa inscripta en el RNCS.-

OBSERVACIÓN (EN CASO DE MODIFICACIÓN EN RELACIÓN A LO SOLICITADO)

V° B° Director, Director General o Máxima Autoridad

Firma:

Aclaración: Dra. Ing. Agr. Jadiyi C. Torales S.
Directora General Técnica
SENAVE

Sello:

03 JUN 2024

SENAVE

Servicio Nacional de Calidad y Sanidad Vegetal y de Semillas

ASUNCION

445769

Domicilio..... Telefax:.....

ORDEN DE TRABAJO

Nº 023199

☐ ORDINARIO

☐ EXTRAORDINARIO

CAMIONETA 4X4 AACE-207

Vehiculo Tipo: MITSUBISHI Chapa: ..... Nº de Orden Asignado DOBLE

Marca y Modelo: SANTIAGO [illegible] Área Interior .....

Conductor Autorizado: .....

..... 27 5 2024 ..... 31 5 2024

Días Estimados de la Misión: Desde 00/01/ Hasta /24:00/

Horas Estimadas de la Misión: Desde las 132048 Hasta las .....

Km. de Salida: 3000 Km. de Vuelta .....

Km. estimados de Recorrido: 12 Km. Real Recorridos .....

Consumo estimado x 100 Km: Lts. .....

TRABAJOS A REALIZAR:

ACTIVIDADES REFERENTES A LA DIRECCION DE SEMILLAS DEL SENAVE

DENTRO DEL TERRITORIO NACIONAL

PUEDE CONDUCIR: JORGE MOLINARI, CARLOS NOGUERA, FERNANDO CAPINA, LUIS GARCIA, RUBEN BAEZ, JORGE BRITEZ, CESAR CABALLERO, [illegible] BENEGAS, [illegible] [illegible], [illegible] [illegible], JUAN CRISTALDO. ACOMPAÑAN: DAVIANA OVEJERO, ADA CENTURION, NIDIA TALAVERA, ADRIANA MERELES, VILMA GOMEZ, DELMIDIA SERVA ALVARO BIBOLINI, BERNARDO DELVALLE, SERGIO AREVALOS (PASANTE).

27 5 2024

Fecha: ...../...../...../

Responsable del área al que fue asignado el automotor

GRAF. MONARCA S.R.L. - Tte. Fariña 813 - Tel./Fax: 495 772 - 449 103 - RUC: 80013965-8 - C.H.T. Nº 1.043
100 Bl. 50 X 3 (20.001 / 25.000) Octubre 2018

SERVICIO NACIONAL DE CALIDAD Y SANIDAD VEGETAL Y DE SEMILLAS
DEPARTAMENTO TRANSPORTE
SENAVE

Paola Gómez
Dpto. de Transporte

Fotografía tomada durante el comisionamiento.

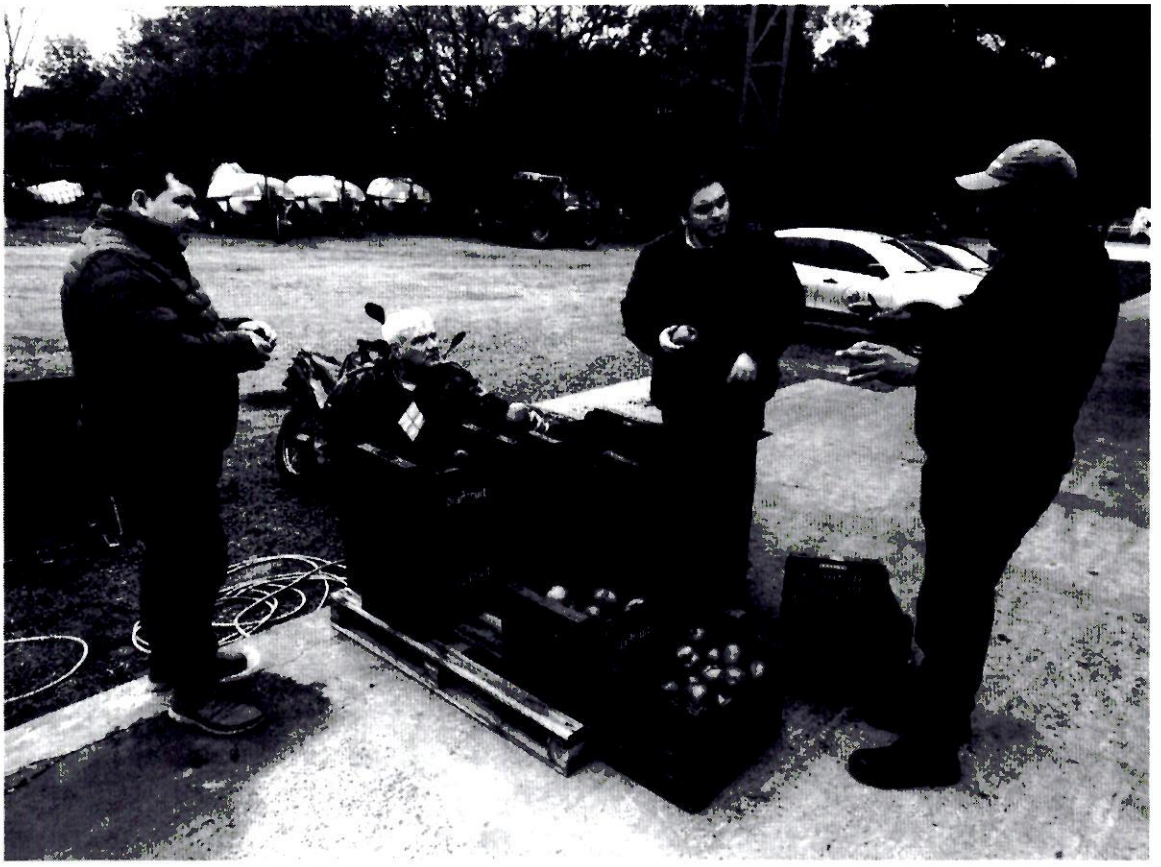

ANEXO II-01: INFORME DE COMISIONAMIENTO NACIONAL

Se eleva a consideración de las autoridades institucionales el presente informe de comisionamiento nacional, declarando que los datos consignados son realizados en carácter de Declaración Jurada, quedando sometidos a los organismos de control.

Fecha de Informe	Número y Fecha del Expediente
20/05/24	3284 16/05/24

PERSONA ASIGNADA A LA COMISIÓN

Nombre y Apellido	C.I. N°	Funcionario	Firma
DULCE SAMANTA LETIZIA FERREIRA AGUIRRE	4627284	Si [X] No [ ]	

Cargo	Personal
TECNICA	Permanente [X] Contratado [ ] Otros [ ]

Teléfono	Correo Electrónico
(021)670-852 (0971)205-006	dulce.ferreira@senave.gov.py

FECHA DE VIAJE

Inicio	Final
16/05/24	17/05/24

MOVILIDAD

Público [X] Estado [ ] Otros [ ]

Chofer asignado / Nombre	Orden de Trabajo Nro.	Km. Inicio	Km. Final

INFORMACION GEOGRAFICA

Departamento(s)	Localidade(s)
CENTRAL	ASUNCION.

DESCRIPCIÓN DE LAS TAREAS

Participar en la conferencia y taller de experiencias y conocimientos de método de prevención, detección contención y manejo de "fusarium oxysporum f. sp. Cubense Raza 4 Tropical (Foc R4T)" Causante de la Marchitez por Fusarium del banano y plátano.-

OBSERVACIÓN (EN CASO DE MODIFICACIÓN EN RELACIÓN A LO SOLICITADO)

OTA N° 332

V° B° Director, Director General o Máxima Autoridad	Firma: Aclaración: Sello:

Ing. Agr. Pascual Domínguez
Director de Oficinas Regionales
SENAVE

SENAVE
Dpto. de Rendición de Cuentas
20 MAY 2024
SUJETO A VERIFICACIÓN
Carolina Rolón
Revisora
Dpto. de Rendición de Cuentas
FINANZAS - SENAVE

SERVICIO NACIONAL DE CALIDAD Y SANIDAD VEGETAL Y DE SEMILLAS • SENAVE •	**INFORME DE ACTIVIDADES TECNICAS**	**Código: FOR-DOR-001** **Emisor: DGT-DOR** **Versión: 01** **Vigente desde: 29/03/2023** **Página: 1 de 1**

Registro fotográfico:



ANEXO II-01: INFORME DE COMISIONAMIENTO NACIONAL

Se eleva a consideración de las autoridades institucionales el presente informe de comisionamiento nacional, declarando que los datos consignados son realizados en carácter de Declaración Jurada, quedando sometidos a los organismos de control.

Fecha de Informe	Número y Fecha del Expediente
11/06/24	3725 31/05/24

PERSONA ASIGNADA A LA COMISIÓN

Nombre y Apellido	C.I. N°	Funcionario	Firma
JORGE RAMON BRITEZ MOREIRA	4560449	Si [X] No [ ]	

Cargo	Personal
JEFE INTERINO DE DEPARTAMENTO	Permanente [X] Contratado [ ] Otros [ ]

Teléfono		Correo Electrónico
0537-223545	0981108957/0971	jorge.britez@senave.gov.py

FECHA DE VIAJE

Inicio	Final
05/06/24	07/06/24

MOVILIDAD

Público [ ] Estado [X] Otros [ ]

Chofer asignado / Nombre	Orden de Trabajo Nro.	Km. Inicio	Km. Final
Jorge Britez	027021	270861	orden abierta

INFORMACION GEOGRAFICA

Departamento(s)	Localidade(s)
CANINDEYÚ - CAAGUAZÚ	KATUETE - CAAGUAZÚ.

DESCRIPCIÓN DE LAS TAREAS

Inspección de parcelas semilleras de abonos verdes - Charla sobre "Procesos de producción y comercialización de semillas certificadas".-

OBSERVACIÓN (EN CASO DE MODIFICACIÓN EN RELACIÓN A LO SOLICITADO)

V° B° Director, Director General o Máxima Autoridad	Firma:
	Aclaración: Ing. Agr. M. Sc. Santiago Gaspar Benítez
	Sello: Director Dirección de Semillas DISE / SENAVE Reg. COSAVE Py 181

SENAVE

Servicio Nacional de Calidad y Sanidad Vegetal y de Semillas

Domicilio: ASUNCION Telefax: 445769

ORDEN DE TRABAJO

☐ ORDINARIO

☒ EXTRAORDINARIO

Nº 027021

27021

Vehiculo Tipo: L-200 Chapa: HAJ-605 Nº de Orden Asignado: 0

Marca y Modelo: MITSUBISHI Área Interior: DOBLE

Conductor Autorizado: SANTIAGO BENITEZ

Días Estimados de la Misión: Desde 3 / 6 / 2024 Hasta 30 / 6 / 2024

Horas Estimadas de la Misión: Desde las 00:01 Hasta las 24:00

Km. de Salida: 270861 Km. de Vuelta

Km. estimados de Recorrido: 3000 Km. Real Recorridos

Consumo estimado x 100 Km: Lts. 12

TRABAJOS A REALIZAR:

ACTIVIDADES REFERENTES A LA DIRECCION DE SEMILLAS DEL SENAVE

DENTRO DEL TERRITORIO NACIONAL

PUEDE CONDUICR: JORGE MOULARD, CARLOS NOGUERA, FERNANDO FARIÑA, LUIS GAMARRA, RUBEN BAEZ, JORGE BRITEZ, CÉSAR CABALLERO, OSCAR BENEGAS, PABLO GONZÁLEZ, JUAN CRISTALDO. ACOMPAÑAN: THANYA IDOYAGA, SILVIO FLEYTAS, JUNIOR [illegible], [illegible] OVEJERO, ADA CENTURIÓN, NIDIA TALAVERA, ADRIANA MERELES, [illegible] SERVA ALVARO BIBOLINI, BERNARDO DELVALLE, SERGIO AREVALOS [illegible]

Fecha: 3 / 6 / 2024

[illegible] Sanabria N.
Jefe Interino
Dpto. de Transporte
Responsable de la Tarea al que fue asignado el automotor

GRAF. MONARCA S.R.L. - Tte. Fariña 613 - Tel./Fax: 495 772 - 449 103 - RUC: [illegible] - C.H.T. Nº [illegible]
50 Bl. 50 X 3 (25.001 / 27.500) Septiembre 2021

Paola Gómez
Dpto. de Transporte

Fotografía del comisionamiento realizado







SERVICIO NACIONAL DE CALIDAD Y SANIDAD VEGETAL Y DE SEMILLAS PARAGUAY

GOBIERNO DEL PARAGUAY

ANEXO II-01: INFORME DE COMISIONAMIENTO NACIONAL

Se eleva a consideración de las autoridades institucionales el presente informe de comisionamiento nacional, declarando que los datos consignados son realizados en carácter de Declaración Jurada, quedando sometidos a los organismos de control.

Fecha de Informe	Número y Fecha del Expediente
12/06/24	3725 31/05/24

PERSONA ASIGNADA A LA COMISIÓN

Nombre y Apellido	C.I. N°	Funcionario	Firma
NIDIA CONCEPCION TALAVERA GODOY	1055558	Si [X] No [ ]	

Cargo	Personal
JEFA DE DEPARTAMENTO	Permanente [X] Contratado [ ] Otros [ ]

Teléfono	Correo Electrónico
(021)574-602 (0981)164924	nidia.talavera@senave.gov.py

FECHA DE VIAJE

Inicio	Final
05/06/24	07/06/24

MOVILIDAD

Público [ ] Estado [X] Otros [ ]

Chofer asignado / Nombre	Orden de Trabajo Nro.	Km. Inicio	Km. Final
JORGE BRITEZ	027.021	270.861	Orden abierta.

INFORMACION GEOGRAFICA

Departamento(s)	Localidade(s)
CANINDEYÚ - CAAGUAZU	KATUETE - CAAGUAZU.

DESCRIPCIÓN DE LAS TAREAS

Inspección de parcelas semilleras de abonos verdes - Charla sobre "Procesos de producción y comercialización de semillas certificadas" -

OBSERVACIÓN (EN CASO DE MODIFICACIÓN EN RELACIÓN A LO SOLICITADO)

V° B° Director, Director General o Maxima Autoridad	Firma: Aclaración: Sello:

SENAVE

Ing. Agr. M. Sc. Santiago Gaspar Benítez
Director Dirección de Semillas
DISE / SENAVE
Reg. COSAVE Py. 161

SENAVE

Servicio Nacional de Calidad y Sanidad Vegetal y de Semillas

Domicilio: ASUNCION Telefax: 445769

ORDEN DE TRABAJO

☐ ORDINARIO

☒ EXTRAORDINARIO

Nº 027021

27021

Vehículo Tipo: L-200 Chapa: HAJ-605 Nº de Orden Asignado: 0

Marca y Modelo: MITSUBISHI Área Interior: DOBLE

Conductor Autorizado: SANTIAGO BENITEZ

Días Estimados de la Misión: Desde 3 / 6 / 2024 Hasta 30 / 6 / 2024

Horas Estimadas de la Misión: Desde las 00:01 Hasta las 24:00

Km. de Salida: 270861 Km. de Vuelta

Km. estimados de Recorrido: 3000 Km. Real Recorridos

Consumo estimado x 100 Km: Lts. 12

TRABAJOS A REALIZAR:

ACTIVIDADES REFERENTES A LA DIRECCION DE SEMILLAS DEL SENAVE

DENTRO DEL TERRITORIO NACIONAL

PUEDE CONDUICR: JORGE MOULARD, CARLOS NOGUERA, FERNANDO FARIÑA, LUIS GAMARRA, RUBEN BAEZ, JORGE BRITEZ, CÉSAR CABALLERO, OSCAR BENEGAS, PABLO GONZÁLEZ, JUAN CRISTALDO. ACOMPAÑAN: TUANYA IDOYAGA, SILVIO FLEYTAS, JUNIOR [illegible], [illegible] OVEJERO, ADA CENTURIÓN, NIDIA TALAVERA, ADRIANA MEAELES, [illegible], [illegible] SERVR ALVARO BIBOLINI, BERNARDO DELVALLE, SERGIO AREVALOS [illegible]

Fecha: 3 / 6 / 2024

[illegible] Sanabria N.
Jefe Interino
Dpto. de Transporte
Responsable del área al que es asignado el automotor

GRAF. MONARCA S.R.L. - Tte. Fariña 613 - Tel./Fax: 495 772 - 449 103 - RUC: [illegible] - C.H.T. Nº [illegible]
50 Bl. 50 X 3 (25.001 / 27.500) Septiembre 2021

SERVICIO NACIONAL DE CALIDAD Y SANIDAD VEGETAL Y DE SEMILLAS
DEPARTAMENTO TRANSPORTE
REPUBLICA DEL PARAGUAY
SENAVE

Paola Gómez
Dpto. de Transporte

Fotografía del comisionamiento realizado







ANEXO II-01: INFORME DE COMISIONAMIENTO NACIONAL

Se eleva a consideración de las autoridades institucionales el presente informe de comisionamiento nacional, declarando que los datos consignados son realizados en carácter de Declaración Jurada, quedando sometidos a los organismos de control.

Fecha de Informe	Número y Fecha del Expediente
12/06/24	3725 31/05/24

PERSONA ASIGNADA A LA COMISIÓN

Nombre y Apellido	C.I. N°	Funcionario	Firma
DELMIDIA SERNA DE MARTINEZ	3542052	Si [X] No [ ]	

Cargo	Personal
ASESOR JURIDICO DICTAMINANTE VINCULANTE	Permanente [X] Contratado [ ] Otros [ ]

Teléfono	Correo Electrónico
0982 103556	delmidia.serna@senave.gov.py

FECHA DE VIAJE

Inicio	Final
05/06/24	07/06/24

MOVILIDAD

Público [ ] Estado [X] Otros [ ]

Chofer asignado / Nombre	Orden de Trabajo Nro.	Km. Inicio	Km. Final
Jorge Britez	027021	270861	orden abierta

INFORMACION GEOGRAFICA

Departamento(s)	Localidade(s)
CANINDEYU - CAAGUAZU	KATUETE - CAAGUAZU.

DESCRIPCIÓN DE LAS TAREAS

Inspección de parcelas semilleras de abonos verdes - Charla sobre "Procesos de producción y comercialización de semillas certificadas".-

OBSERVACIÓN (EN CASO DE MODIFICACIÓN EN RELACIÓN A LO SOLICITADO)

V° B° Director, Director General o Máxima Autoridad	Firma: Aclaración: Sello:

Ing. Agr. M. Sc. Santiago Gaspar Benítez
Director Dirección de Semillas
DISE / SENAVE
Reg. COSAVE Py 161

SENAVE

Servicio Nacional de Calidad y Sanidad Vegetal y de Semillas

Domicilio: ASUNCION Telefax: 445769

ORDEN DE TRABAJO

☐ ORDINARIO

☒ EXTRAORDINARIO

Nº 027021

27021

Vehiculo Tipo: L-200 Chapa: HAJ-605 Nº de Orden Asignado: 0

Marca y Modelo: MITSUBISHI Área Interior: DOBLE

Conductor Autorizado: SANTIAGO BENITEZ

Días Estimados de la Misión: Desde 3 / 6 / 2024 Hasta 30 / 6 / 2024

Horas Estimadas de la Misión: Desde las 00:01 Hasta las 24:00

Km. de Salida: 270861 Km. de Vuelta

Km. estimados de Recorrido: 3000 Km. Real Recorridos

Consumo estimado x 100 Km: Lts. 12

TRABAJOS A REALIZAR:

ACTIVIDADES REFERENTES A LA DIRECCION DE SEMILLAS DEL SENAVE

DENTRO DEL TERRITORIO NACIONAL

PUEDE CONDUICR: JORGE MOULARD, CARLOS NOGUERA, FERNANDO FARIÑA, LUIS GAMARRA, RUBEN BAEZ, JORGE BRITEZ, CÉSAR CABALLERO, OSCAR BENEGAS, PABLO GONZÁLEZ, JUAN CRISTALDO. ACOMPAÑAN: TUANYA IDOYAGA, SILVIO FLEITAS, JUNIOR [illegible], [illegible] OVEJERO, ADA CENTURIÓN, NIDIA TALAVERA, ADRIANA MERELES, [illegible], [illegible] SERVA ALVARO BIBOLINI, BERNARDO DELVALLE, SERGIO AREVALOS [illegible]

Fecha: 3 / 6 / 2024

[illegible] Sanabria N.
Jefe Interino
Dpto. de Transporte
Responsable del área al que fue asignado el automotor

GRAF. MONARCA S.R.L. - Tte. Fariña 613 - Tel./Fax: 495 772 - 449 103 - RUC: [illegible] - C.H.T. Nº [illegible]
50 Bl. 50 X 3 (25.001 / 27.500) Septiembre 2021

Paola Gómez
Dpto. de Transporte

Fotografía del comisionamiento realizado







ANEXO II-01: INFORME DE COMISIONAMIENTO NACIONAL

Se eleva a consideración de las autoridades institucionales el presente informe de comisionamiento nacional, declarando que los datos consignados son realizados en carácter de Declaración Jurada, quedando sometidos a los organismos de control.

Fecha de Informe	Número y Fecha del Expediente
24/06/24	3715 31/05/24

PERSONA ASIGNADA A LA COMISIÓN

Nombre y Apellido	C.I. N°	Funcionario	Firma
DANIEL KEVIN KRAUER ALFONSO	3643232	Si [X] No [ ]	Abg. Daniel K. Krauer A. SENAVE

Cargo	Personal
ASESOR JURIDICO DICTAMINANTE VINCULANTE	Permanente [X] Contratado [ ] Otros [ ]

Teléfono	Correo Electrónico
(0981)756524	daniel.krauer@senave.gov.py

FECHA DE VIAJE

Inicio	Final
19/06/24	21/06/24

MOVILIDAD

Público [ ] Estado [X] Otros [ ]

Chofer asignado / Nombre	Orden de Trabajo Nro.	Km. Inicio	Km. Final
DANIEL KRAUER	26871	215190	ABIERTA

INFORMACION GEOGRAFICA

Departamento(s)	Localidade(s)
SAN PEDRO - CONCEPCIÓN - AMAMBAY	LIMA - YBY YAU - CERRO CORA.

DESCRIPCIÓN DE LAS TAREAS

Aobjeto de constituirnos en la Ciudad de Lima, Departamento de San Pedro, en la Ciudad de Yby Yau, Departamento de Concepción y en el Departamento de Amambay, Ciudad de Cerro Cora, Asentamiento Cristo Rey, con el propósito de realizar acompañamiento a la causa "Intervención Fiscal S/H.P. Trasgresión a la Ley 716/96.-

OBSERVACIÓN (EN CASO DE MODIFICACIÓN EN RELACIÓN A LO SOLICITADO)

ORDEN ABIERTA MES DE JUNIO

V° B° Director, Director General o Máxima Autoridad	Firma: Aclaración: Sello:

SENAVE Dirección General de Asuntos Jurídicos 24 JUN 2024

Lic. Esteve Gamarra Revisor Dpto. de Rendición de Cuentas Finanzas - SENAVE

Abg. Hugo Barrientos Director General Dirección General de Asuntos Jurídicos SENAVE

SENAVE

Servicio Nacional de Calidad y Sanidad Vegetal y de Semillas

Domicilio: ASUNCION Telefax: 445769

ORDEN DE TRABAJO

☐ ORDINARIO

☒ EXTRAORDINARIO

Nº 026871

Vehículo Tipo: L-200 Chapa: HAJ-602 Nº de Orden Asignado: 0

Marca y Modelo: MITSUBISHI Área Interior: DOBLE

Conductor Autorizado: HUGO RICARDO BARRIENTOS ORREGO

Días Estimados de la Misión: Desde 3 / 6 / 2024 Hasta 30 / 6 / 2024

Horas Estimadas de la Misión: Desde las 00:01 Hasta las 24:00

Km. de Salida: 215190 Km. de Vuelta

Km. estimados de Recorrido: 3000 Km. Real Recorridos

Consumo estimado x 100 Km: Lts. 12

TRABAJOS A REALIZAR:

ACTIVIDADES REFERENTES A LA DIRECION GENERAL DE ASUNTOS JURIDICOS DEL SENAVE

DENTRO DEL TERRITORIO NACIONAL

PUEDEN CONDUCIR: DANIEL KRAUER, AARON MARTINEZ, CRISTOBAL CASAMAYORET, ULISES TORRES, VICTOR DA SILDA, ISMAEL FERNANDEZ, FIDELINA BOGADO, RITA FLEITAS, ANALIA RODRIGUEZ, DELMIDIA SERNA, EMILY FRANCO, VIDALIA VELAZQUEZ, LOURDES SANABRIA, ROBERTA REYES, ZUNILDA AYALA, DERLIS ROJAS, DAVID ROLLA, ACOMPAÑA: CRISTIAN BENITEZ

Fecha: 3 / 6 / 2024

Rolando Sanabria N.
Jefe Interino
Dpto. de Transporte
Responsable del área al que fue asignado el automotor

SERVICIO NACIONAL DE CALIDAD Y SANIDAD VEGETAL Y DE SEMILLAS DEPARTAMENTO TRANSPORTE SENAVE

Paola Gómez
Dpto. de Transporte

GRAF. MONARCA S.R.L. - Tte. Fariña 613 - Tel./Fax: 495 772 - 449 103 - RUC: 80013[illegible]
50 Bl. 50 X 3 (25.001 / 27.500) Septiembre 2021



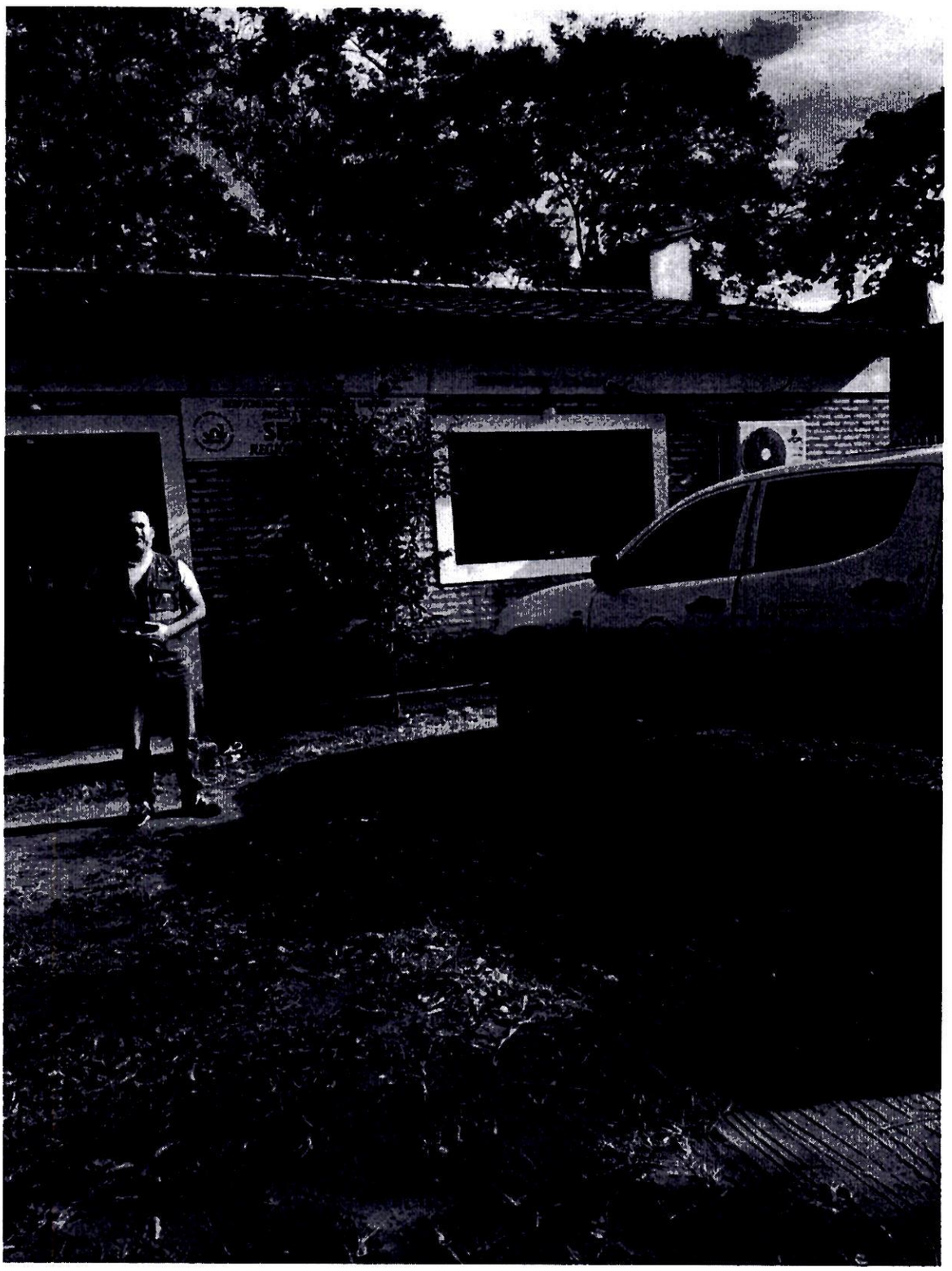

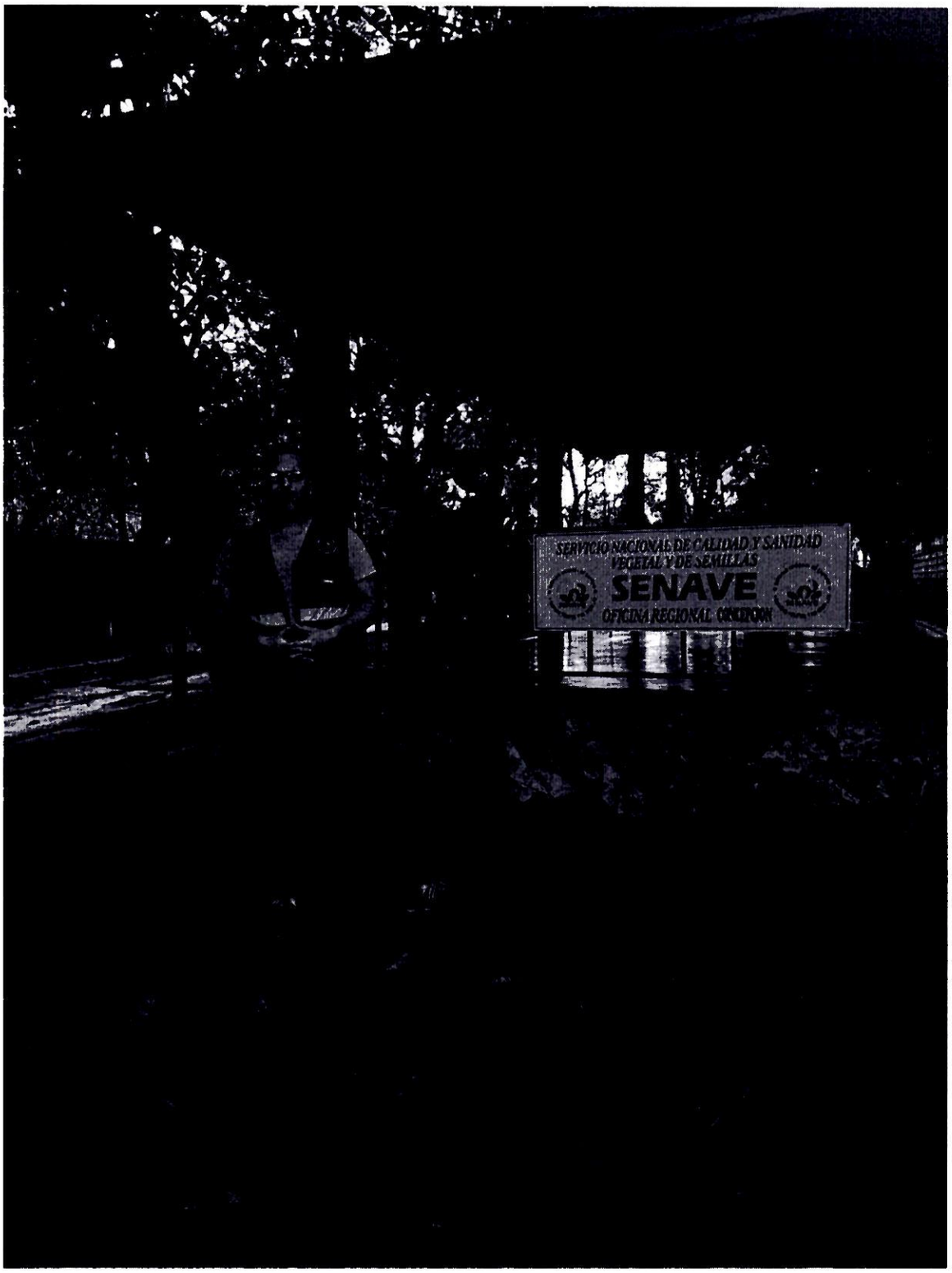
SERVICIO NACIONAL DE CALIDAD Y SANIDAD
VEGETAL Y DE SEMILLAS
SENAVE
OFICINA REGIONAL OCCIDENTE


SENAVE

ANEXO II-01: INFORME DE COMISIONAMIENTO NACIONAL

Se eleva a consideración de las autoridades institucionales el presente informe de comisionamiento nacional, declarando que los datos consignados son realizados en carácter de Declaración Jurada, quedando sometidos a los organismos de control.

Fecha de Informe	Número y Fecha del Expediente
24/06/24	3715 31/05/24

PERSONA ASIGNADA A LA COMISIÓN

Nombre y Apellido	C.I. N°	Funcionario	Firma
ISMAEL FERNANDEZ MIÑARRO	5087200	Si [X] No [ ]	ISMAEL FERNANDEZ

Cargo	Personal
ABOGADO/A DICTAMINANTE	Permanente [ ] Contratado [X] Otros [ ]

Teléfono	Correo Electrónico
0986521881	ismael.fernandez@senave.gov.py

FECHA DE VIAJE

Inicio	Final
19/06/24	21/06/24

MOVILIDAD

Público [ ] Estado [X] Otros [ ]

Chofer asignado / Nombre	Orden de Trabajo Nro.	Km. Inicio	Km. Final
DANIEL KRAUER	26871	215190	ABIERTA

INFORMACION GEOGRAFICA

Departamento(s)	Localidade(s)
SAN PEDRO - CONCEPCIÓN - AMAMBAY	LIMA - YBY YAU - CERRO CORA.

DESCRIPCIÓN DE LAS TAREAS

Aobjeto de constituirnos en la Ciudad de Lima, Departamento de San Pedro, en la Ciudad de Yby Yau, Departamento de Concepción y en el Departamento de Amambay, Ciudad de Cerro Cora, Asentamiento Cristo Rey, con el propósito de realizar acompañamiento a la causa "Intervención Fiscal S/H.P. Trasgresión a la Ley 716/96.-

OBSERVACIÓN (EN CASO DE MODIFICACIÓN EN RELACIÓN A LO SOLICITADO)

ORDEN ABIERTA MES JUNIO

V° B° Director, Director General o Máxima Autoridad	Firma: Aclaración: Sello:

Dr. Hugo Barrientos
Director General
Auditoría General de Asuntos Jurídicos
SENAVE

24 JUN 2024

Lic. Esteve Gamarra
Revisor
Dpto. de Rendición de Cuentas
Finanzas - SENAVE

SENAVE

Servicio Nacional de Calidad y Sanidad Vegetal y de Semillas

Domicilio: ASUNCION Telefax: 445789

ORDEN DE TRABAJO

☐ ORDINARIO

☒ EXTRAORDINARIO

Nº 026871

Vehículo Tipo: L-200 Chapa: HAJ-602 Nº de Orden Asignado: 0

Marca y Modelo: MITSUBISHI

Conductor Autorizado: HUGO RICARDO BARRIENTOS ORREGO Área Interior: DOBLE

Días Estimados de la Misión: Desde 3 / 6 / 2024 Hasta 30 / 6 / 2024

Horas Estimadas de la Misión: Desde las 00:01 Hasta las 24:00

Km. de Salida: 215190 Km. de Vuelta

Km. estimados de Recorrido: 3000 Km. Real Recorridos

Consumo estimado x 100 Km: Lts. 12

TRABAJOS A REALIZAR:

ACTIVIDADES REFERENTES A LA DIRECION GENERAL DE ASUNTOS JURIDICOS DEL SENAVE

DENTRO DEL TERRITORIO NACIONAL

PUEDEN CONDUCIR: DANIEL KRAUER, AARON MARTINEZ, CRISTOBAL CASAMAYORET, ULISES TORRES, VICTOR DA SILDA, ISMAEL FERNANDEZ, FIDELINA BOGADO, RITA FLEITAS, ANALIA RODRIGUEZ, DELMIDIA BERNA, EMILY FRANCO, VIDALIA VELAZQUEZ, LOURDES SANABRIA, ROBERTA REYES, ZUNILDA AYALA, DERLIS ROJAS, DAVID ROLLA. ACOMPAÑA: CRISTIAN BENITEZ

Fecha: 3 / 6 / 2024

Rolando Sanabria N.
Jefe Interino
Dpto. de Transporte
Responsable del área al que fue asignado el automotor

SERVICIO NACIONAL DE CALIDAD Y SANIDAD VEGETAL DEPARTAMENTO TRANSPORTE SENAVE

Paola Gómez
Dpto. de Transporte

GRAF. MONARCA S.R.L. - Tte. Fariña 813 - Tel./Fax: 455 772 - 449 103 - RUC: 80013[illegible]
50 Bl. 50 X 3 (25.001 / 27.500) Septiembre 2021

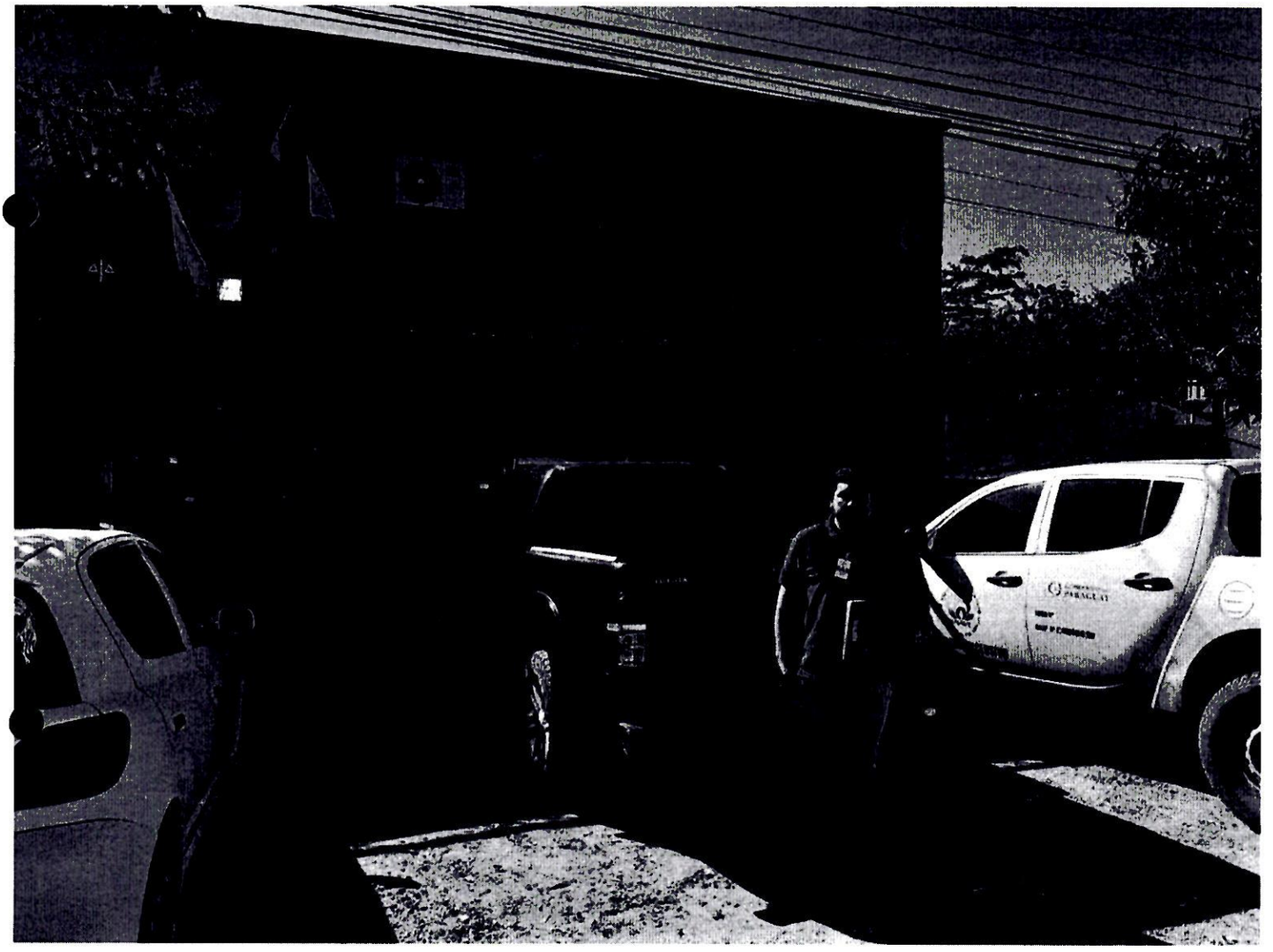




SERVICIO NACIONAL DE CALIDAD Y SANIDAD
VEGETAL Y DE SEMILLAS
SENAVE
OFICINA REGIONAL CONCEPCION


SENAVE

SERVICIO NACIONAL DE CALIDAD Y SANIDAD VEGETAL Y DE SEMILLAS PARAGUAY

GOBIERNO DEL PARAGUAY

ANEXO II-01: INFORME DE COMISIONAMIENTO NACIONAL

Se eleva a consideración de las autoridades institucionales el presente informe de comisionamiento nacional, declarando que los datos consignados son realizados en carácter de Declaración Jurada, quedando sometidos a los organismos de control.

Fecha de Informe	Número y Fecha del Expediente
24/06/24	3688 30/05/24

PERSONA ASIGNADA A LA COMISIÓN

Nombre y Apellido	C.I. N°	Funcionario	Firma
CYNTHIA RAQUEL ESTIGARRIBIA DE GARCIA	3179202	Si [X] No [ ]	

Cargo	Personal
ASISTENTE	Permanente [X] Contratado [ ] Otros [ ]

Teléfono	Correo Electrónico
021290268 0981988437	cynthia.estigarribia@senave.gov.py

FECHA DE VIAJE

Inicio	Final
11/06/24	14/06/24

MOVILIDAD

Público [ ] Estado [X] Otros [ ]

Chofer asignado / Nombre	Orden de Trabajo Nro.	Km. Inicio	Km. Final
Oscar Frescura	026298	345899	347103

INFORMACION GEOGRAFICA

Departamento(s)	Localidade(s)
SAN PEDRO - CANINDEYÚ	GUAYAIBI - SANTA ROSA DEL AGUARAY - KATUETÉ - SALTO DEL GUAIRÁ.

DESCRIPCIÓN DE LAS TAREAS

Control y permanencia de funcionarios en su lugar de trabajo. Asesorar y orientar a los funcionarios del SENAVE sobre los aspectos relacionados a los procesos o solicitudes de permisios y el nuevo permiso a ser utilizado.-

OBSERVACIÓN (EN CASO DE MODIFICACIÓN EN RELACIÓN A LO SOLICITADO)

V° B° Director, Director General o Máxima Autoridad

Firma:

Aclaración:

Sello:

SERVICIO NACIONAL DE CALIDAD Y SANIDAD VEGETAL Y DE SEMILLAS DIRECCION DE GESTION DE PERSONAS DGP SENAVE

Mag. Dr. Laura Rodríguez
Directora
Dirección de Gestión de Personas

25 JUN 2024

Lic. Esteve Gamarra
Revisor
Dpto. de Rendición de Cuentas
Finanzas - SENAVE

SENAVE

Servicio Nacional de Calidad y Sanidad Vegetal y de Semillas

ASUNCION 445769

Domicilio..... Telefax:.....

ORDEN DE TRABAJO

☐ ORDINARIO

☒ EXTRAORDINARIO

Nº 026298
26298

CAMIONETA EAG-532 0

Vehiculo Tipo: ISUZU Chapa: ..... Nº de Orden Asignado DOBLE

Marca y Modelo: OSCAR MANUEL FRESCURA GOMEZ Área Interior .....

Conductor Autorizado: .....

11 6 2024 14 6 2024

Días Estimados de la Misión: Desde 00:01 Hasta 24:00

Horas Estimadas de la Misión: Desde las ..... Hasta las .....

345899 347103

Km. de Salida: ..... Km. de Vuelta .....

1200 1204

Km. estimados de Recorrido: ..... Km. Real Recorridos .....

12

Consumo estimado x 100 Km: Lts. .....

TRABAJOS A REALIZAR:

TRASLADO DE LOS FUNCIONARIOS DE LA DIRECCIÓN DE GESTION DE PERSONAS EN LOS DEPARTAMENTOS DE SAN PEDRO Y CANINDEYÚ

DENTRO DEL TERRITORIO NACIONAL

ACOMPAÑAN: CINTHIA ESTIGARRIBIA, CINTHIA PORTILLO

11 6 2024

Fecha: ...../...../...../

Rolando Sanabria N.
Jefe Interino
Dpto. de Transporte
Responsable del área al que fue asignado el automotor

GRAF. MONARCA S.R.L. - Tte. Fariña 813 - Tel./Fax: 495 772 - 449 103 - RUC: 80013965-8 - C.H.T. Nº 1.043
50 Bl. 50 X 3 (25.001 / 27.500) Septiembre 2021

Rolando Sanabria N.
Jefe Interino
Dpto. de Transporte

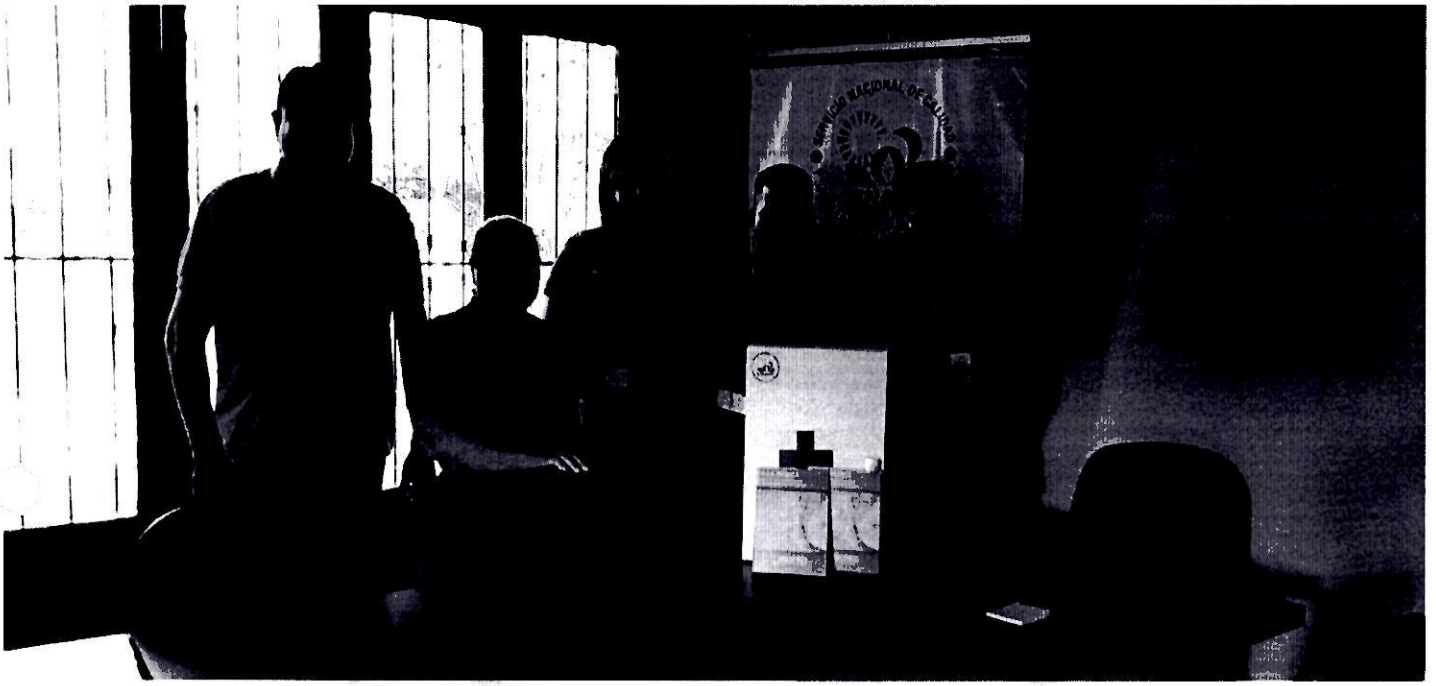

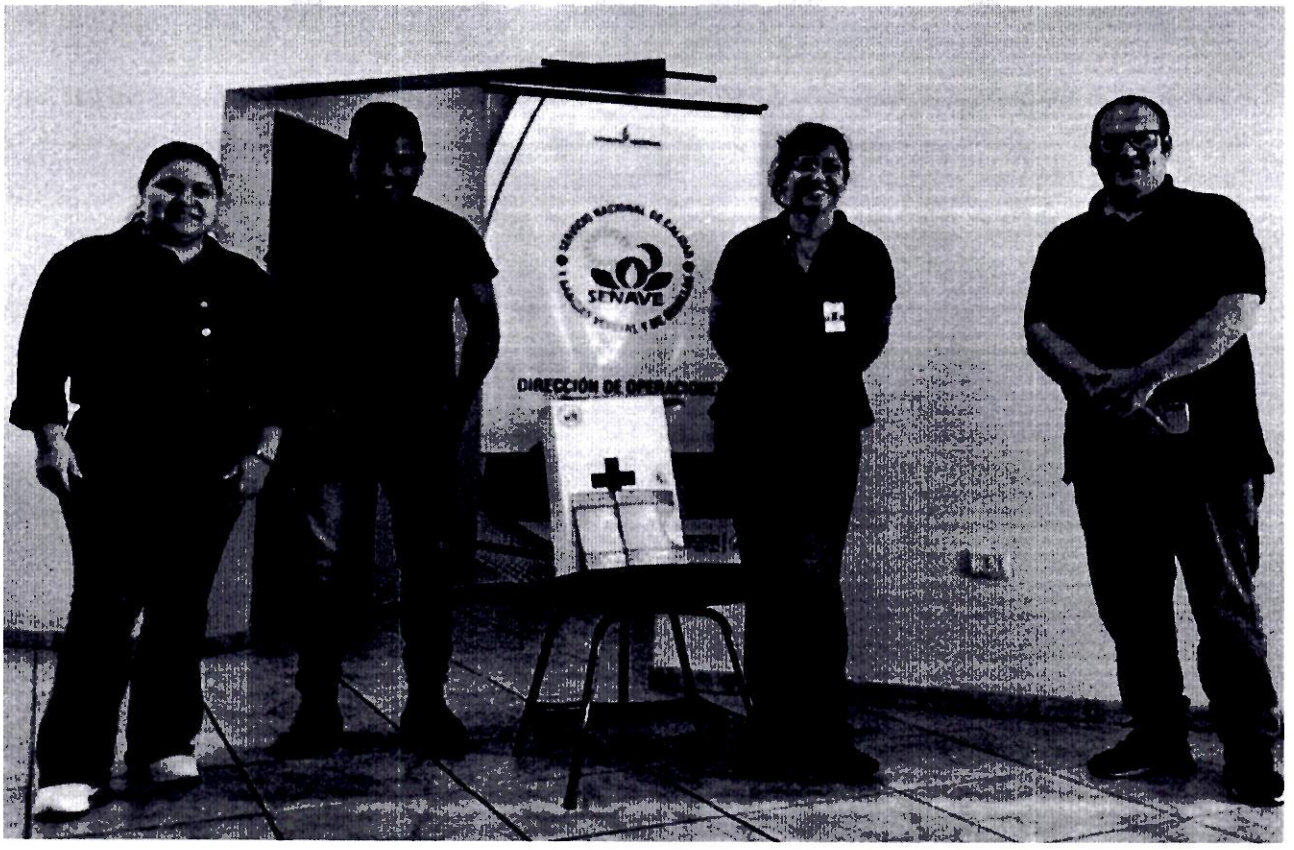
SENAVE

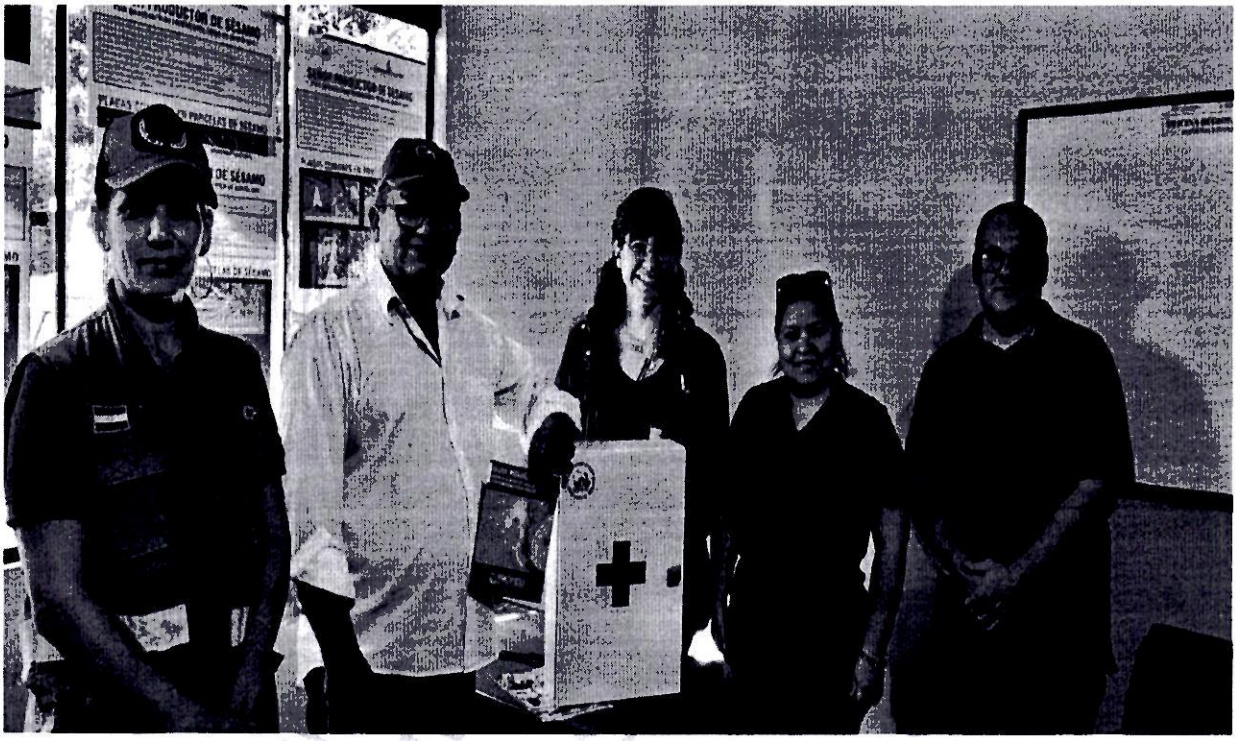


SERVICIO NACIONAL DE CALIDAD
SENAVE
Y SANIDAD VEGETAL Y DE SEMILLAS

SERVICIO NACIONAL DE CALIDAD Y SANIDAD VEGETAL Y DE SEMILLAS PARAGUAY

GOBIERNO DEL PARAGUAY

ANEXO II-01: INFORME DE COMISIONAMIENTO NACIONAL

Se eleva a consideración de las autoridades institucionales el presente informe de comisionamiento nacional, declarando que los datos consignados son realizados en carácter de Declaración Jurada, quedando sometidos a los organismos de control.

Fecha de Informe	Número y Fecha del Expediente
24/06/24	3688 30/05/24

PERSONA ASIGNADA A LA COMISIÓN

Nombre y Apellido	C.I. N°	Funcionario	Firma
CINTHIA JOSEFINA PORTILLO RAMIREZ	2011834	Si [X] No [ ]	

Cargo	Personal
ASISTENTE	Permanente [X] Contratado [ ] Otros [ ]

Teléfono	Correo Electrónico
021670075 0972671739	cinthia.portillo@senave.gov.py

FECHA DE VIAJE

Inicio	Final
11/06/24	14/06/24

MOVILIDAD

Público [ ] Estado [X] Otros [ ]

Chofer asignado / Nombre	Orden de Trabajo Nro.	Km. Inicio	Km. Final
OSCAR FRESCURA	026298	345899	347103

INFORMACION GEOGRAFICA

Departamento(s)	Localidade(s)
SAN PEDRO - CANINDEYÚ	GUAYAIBI - SANTA ROSA DEL AGUARAY - KATUETÉ - SALTO DEL GUAIRÁ.

DESCRIPCIÓN DE LAS TAREAS

Entrega de botiquines. Capacitacón sobre el alcance de cobertura medica y los servidores de salud habilitados para los servidores públicos.-

OBSERVACIÓN (EN CASO DE MODIFICACIÓN EN RELACIÓN A LO SOLICITADO)

V° B° Director, Director General o Máxima Autoridad	Firma: Aclaración: Sello:

Lic. Laura Rodríguez
Directora
Dirección de Gestión de Personas

25 JUN 2024

Lic. Esteve Gamarra
Revisor
Dpto. de Rendición de Cuentas
Finanzas - SENAVE

SENAVE

Servicio Nacional de Calidad y Sanidad Vegetal y de Semillas

ASUNCION 445769

Domicilio..... Telefax:.....

ORDEN DE TRABAJO

☐ ORDINARIO

☒ EXTRAORDINARIO

Nº 026298
26298

CAMIONETA EAG-532 0

Vehiculo Tipo: ISUZU Chapa: ..... Nº de Orden Asignado DOBLE

Marca y Modelo: OSCAR MANUEL FRESCURA GOMEZ Área Interior .....

Conductor Autorizado: .....

11 6 2024 14 6 2024

Dias Estimados de la Misión: Desde 00:01 Hasta 24:00

Horas Estimadas de la Misión: Desde las ..... Hasta las .....

345899 347103

Km. de Salida: ..... Km. de Vuelta .....

1200 1204

Km. estimados de Recorrido: ..... Km. Real Recorridos .....

12

Consumo estimado x 100 Km: Lts. .....

TRABAJOS A REALIZAR:

TRASLADO DE LOS FUNCIONARIOS DE LA DIRECCION DE GESTION DE PERSONAS EN LOS DEPARTAMENTOS DE SAN PEDRO Y CANINDEYÚ

DENTRO DEL TERRITORIO NACIONAL.

ACOMPAÑAN: CYNTHIA ESTIGARRIBIA, CYNTHIA PORTILLO.

11 6 2024

Fecha: ...../...../...../

Rolando Sanabria N.
Jefe Interino
Dpto. de Transporte
Responsable del área al que fue asignado el automotor

GRAF. MONARCA S.R.L. - Tte. Fariña 813 - Tel./Fax: 495 772 - 449 103 - RUC: 80013965-8 - C.H.T. Nº 1.043
50 Bl. 50 X 3 (25.001 / 27.500) Septiembre 2021

Rolando Sanabria N.
Jefe Interino
Dpto. de Transporte

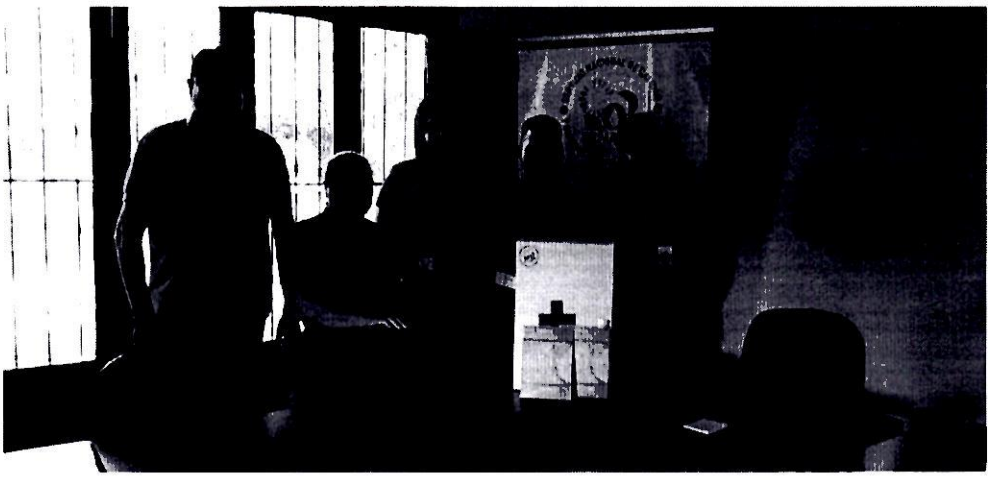

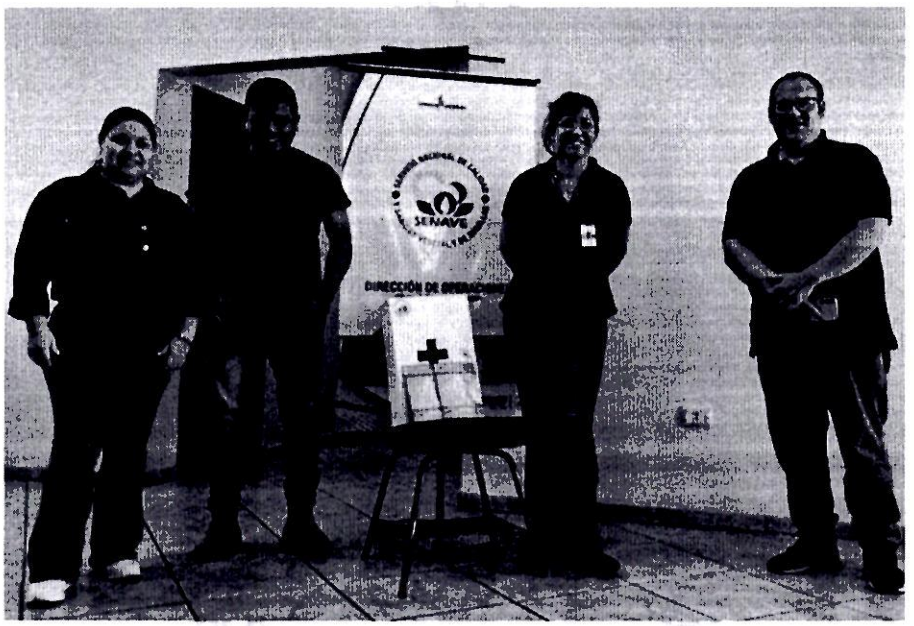



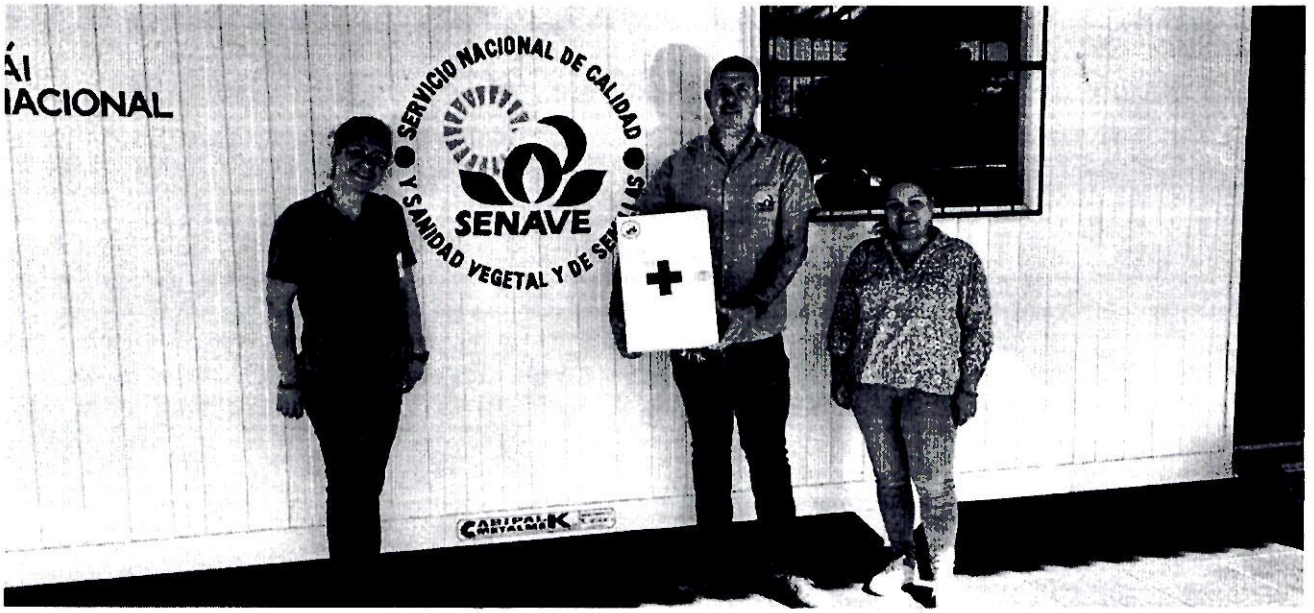
ÁI
IACIONAL
SERVICIO NACIONAL DE CALIDAD
SENAVE
Y SANIDAD VEGETAL Y DE SEMILLAS

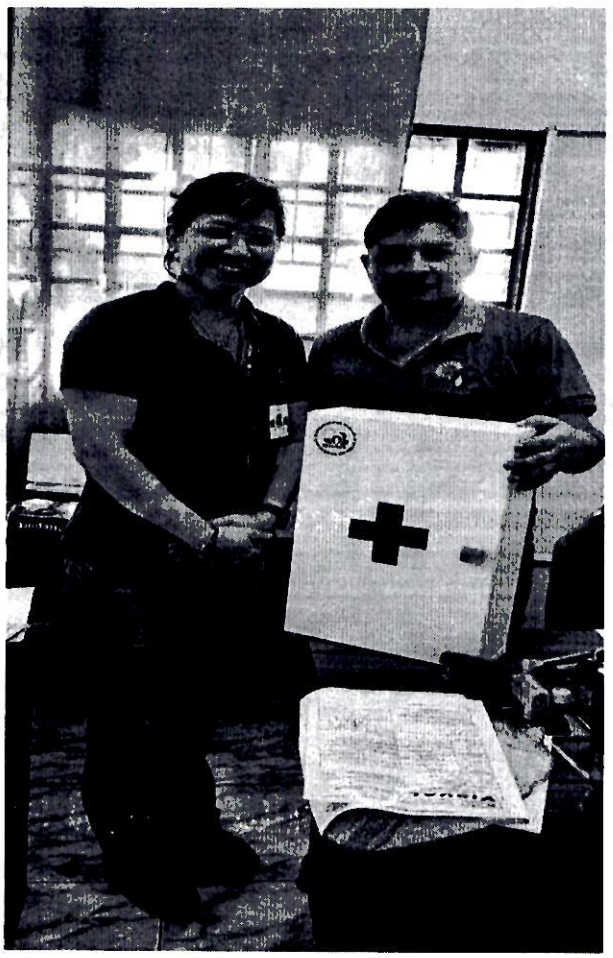

ANEXO II-01: INFORME DE COMISIONAMIENTO NACIONAL

Se eleva a consideración de las autoridades institucionales el presente informe de comisionamiento nacional, declarando que los datos consignados son realizados en carácter de Declaración Jurada, quedando sometidos a los organismos de control.

Fecha de Informe	Número y Fecha del Expediente
17/06/24	3675 30/05/24

PERSONA ASIGNADA A LA COMISIÓN

Nombre y Apellido	C.I. N°	Funcionario	Firma
INGRID KATHERINE ALVARENGA FLEITAS	4844558	Si [X] No [ ]	

Cargo	Personal
TECNICA	Permanente [ ] Contratado [X] Otros [ ]

Teléfono	Correo Electrónico
0982-248097	ingrid.alvarenga@senave.gov.py

FECHA DE VIAJE

Inicio	Final
04/06/24	05/06/24

MOVILIDAD

Público [ ] Estado [X] Otros [ ]

Chofer asignado / Nombre	Orden de Trabajo Nro.	Km. Inicio	Km. Final
OSCAR LUIS AVALOS MENDEZ	28868	193244	194150

INFORMACION GEOGRAFICA

Departamento(s)	Localidade(s)
CANINDEYU	KATUETE.

DESCRIPCIÓN DE LAS TAREAS

VERIFICACION DE LAS INSTALACIONES DE PLANTA FORMULADORA BIO-G4 EAS.-

OBSERVACIÓN (EN CASO DE MODIFICACIÓN EN RELACIÓN A LO SOLICITADO)

V° B° Director, Director General o Máxima Autoridad	Firma: Aclaración: Ing. Agr. [illegible] Dir. de Agroquímicos y Fertilizantes Sello: SENAVE DAG

17 JUN 10:5
Carolina Rolón
Revisora
Dpto. de Rendición de Cuentas
FINANZAS - SENAVE

SENAVE

Servicio Nacional de Calidad y Sanidad Vegetal y de Semillas

Domicilio ASUNCION Telefax: 445769

ORDEN DE TRABAJO

Nº 028868

28868

☐ ORDINARIO

☒ EXTRAORDINARIO

Vehiculo Tipo: CAMIONETA Chapa: HFS-198 Nº de Orden Asignado 0

Marca y Modelo: NISSAN Área Interior

Conductor Autorizado: OSCAR LUIS AVALOS MENDEZ

Días Estimados de la Misión: Desde 3/6/2024 Hasta 6/6/2024

Horas Estimadas de la Misión: Desde las 00:01 Hasta las 24:00

Km. de Salida: 193244 Km. de Vuelta 194150

Km. estimados de Recorrido: 1200 Km. Real Recorridos 906

Consumo estimado x 100 Km: Lts. 12

TRABAJOS A REALIZAR:

TRASLADO DE LAS FUNCIONARIAS DE LA DIRECCION DE AGROQUIMICOS EN EL DEPARTAMENTO DE CANINDEYÚ

DENTRO DEL TERRITORIO NACIONAL

ACOMPAÑAN: INGRID ALVARENGA, MIRTA ZALAZAR

Fecha: 3/6/2024

Rolando Sanabria N.
Jefe Interino
Dpto. de Transporte

Responsable del área al que fue asignado el automotor

GRAF. MONARCA S.R.L. - Tte. Fariña 813 - Tel./Fax: 495 772 - 449 103 - RUC: 80013965-8 - [illegible]
50 Bl. 50x3 (28.701 / 31.200) Diciembre 2023

Rolando Sanabria N.
Jefe Interino
Dpto. de Transporte

Empresa Bio G4



SERVICIO NACIONAL DE CALIDAD Y SANIDAD VEGETAL Y DE SEMILLAS
PARAGUAY

GOBIERNO DEL PARAGUAY

ANEXO II-01: INFORME DE COMISIONAMIENTO NACIONAL

Se eleva a consideración de las autoridades institucionales el presente informe de comisionamiento nacional, declarando que los datos consignados son realizados en carácter de Declaración Jurada, quedando sometidos a los organismos de control.

Fecha de Informe	Número y Fecha del Expediente
17/06/24	3675 30/05/24

PERSONA ASIGNADA A LA COMISIÓN

Nombre y Apellido	C.I. N°	Funcionario	Firma
MIRTA BLASIA ZALAZAR AYALA	3987204	Si [X] No [ ]	

Cargo	Personal
TECNICA	Permanente [X] Contratado [ ] Otros [ ]

Teléfono	Correo Electrónico
507-465 (0981)859-968	mirta.zalazar@senave.gov.py

FECHA DE VIAJE

Inicio	Final
04/06/24	05/06/24

MOVILIDAD

Público [ ] Estado [X] Otros [ ]

Chofer asignado / Nombre	Orden de Trabajo Nro.	Km. Inicio	Km. Final
Oscar Luis Avalos	028868	193244	194150

INFORMACION GEOGRAFICA

Departamento(s)	Localidade(s)
CANINDEYU	KATUETE.

DESCRIPCIÓN DE LAS TAREAS

VERIFICACION DE LAS INSTALACIONES DE PLANTA FORMULADORA BIO-G4 EAS.-

OBSERVACIÓN (EN CASO DE MODIFICACIÓN EN RELACIÓN A LO SOLICITADO)

V° B° Director, Director General o Máxima Autoridad	Firma: Aclaración: Sello:

Carolina Rolón
Revisora
Dpto. de Rendición de Cuentas
FINANZAS - SENAVE

SENAVE

Servicio Nacional de Calidad y Sanidad Vegetal y de Semillas

Domicilio ASUNCION Telefax: 445769

ORDEN DE TRABAJO

Nº 028868

28868

☐ ORDINARIO

☒ EXTRAORDINARIO

Vehiculo Tipo: CAMIONETA Chapa: HFS-198 Nº de Orden Asignado: 0

Marca y Modelo: NISSAN Área Interior

Conductor Autorizado: OSCAR LUIS AVALOS MENDEZ

Días Estimados de la Misión: Desde 3/6/2024 Hasta 6/6/2024

Horas Estimadas de la Misión: Desde las 00:01 Hasta las 24:00

Km. de Salida: 193244 Km. de Vuelta 194150

Km. estimados de Recorrido: 1200 Km. Real Recorridos 906

Consumo estimado x 100 Km: Lts. 12

TRABAJOS A REALIZAR:

TRASLADO DE LAS FUNCIONARIAS DE LA DIRECCIÓN DE AGROQUÍMICOS EN EL DEPARTAMENTO DE CANINDEYÚ

DENTRO DEL TERRITORIO NACIONAL

ACOMPAÑAN: INGRID ALVARENGA, MIRTA ZALAZAR

Fecha: 3/6/2024

SERVICIO NACIONAL DE CALIDAD Y SANIDAD VEGETAL Y DE SEMILLAS – DEPARTAMENTO TRANSPORTE – SENAVE

Orlando Sanabria N.
Jefe Interino
Dpto. de Transporte

Responsable del área al que fue asignado el automotor

GRAF. MONARCA S.R.L. - Tte. Fariña 813 - Tel./Fax: 495 772 - 449 103 - RUC: 80013965-8 - C.M.T. N° 1104
50 Bl. 50x3 (28.701 / 31.200) Diciembre 2023

SERVICIO NACIONAL DE CALIDAD Y SANIDAD VEGETAL Y DE SEMILLAS – DEPARTAMENTO TRANSPORTE – SENAVE

Orlando Sanabria N.
Jefe Interino
Dpto. de Transporte

Empresa Bio G4



77

ANEXO II-01: INFORME DE COMISIONAMIENTO NACIONAL

Se eleva a consideración de las autoridades institucionales el presente informe de comisionamiento nacional, declarando que los datos consignados son realizados en carácter de Declaración Jurada, quedando sometidos a los organismos de control.

Fecha de Informe	Número y Fecha del Expediente
11/06/24	3577 27/05/24

PERSONA ASIGNADA A LA COMISIÓN

Nombre y Apellido	C.I. N°	Funcionario	Firma
MARIA BELEN RAMIREZ BALBUENA	3627556	Si [X] No [ ]	

Cargo	Personal
TECNICA RESP. RNLS, RNMLS. APOYO A LAS AREA DE SIST. DE	Permanente [X] Contratado [ ] Otros [ ]

Teléfono	Correo Electrónico
570034 0981482715	belen.ramirez@senave.gov.py

FECHA DE VIAJE

Inicio	Final
04/06/24	06/06/24

MOVILIDAD

Público [ ] Estado [X] Otros [ ]

Chofer asignado / Nombre	Orden de Trabajo Nro.	Km. Inicio	Km. Final
Anibal Kiese	027364	447999	orden abierta

INFORMACION GEOGRAFICA

Departamento(s)	Localidade(s)
BOQUERÓN	LOMA PLATA - FILADELFIA.

DESCRIPCIÓN DE LAS TAREAS

Realización de Auditoría de Mantenimiento del RNLS de los Laboratorios de Semillas de las firmas: Coop. Chortitzer Ltda; Coop. Colonizadora Multiactiva Perheim Ltda.-

OBSERVACIÓN (EN CASO DE MODIFICACIÓN EN RELACIÓN A LO SOLICITADO)

V° B° Director, Director General o Máxima Autoridad	Firma: Aclaración: Dr. Alfredo Gryciuk, Director Dirección de Laboratorios Sello: D.L.

SENAVE Dirección de Finanzas Dpto. de Rendición de Cuentas 11 JUN 2024 SUJETO A VERIFICACIÓN Y/O CONTRATACIÓN

Lic. Esteve Gamarra Revisor Dpto. de Rendición de Cuentas Finanzas - SENAVE

SENAVE

Servicio Nacional de Calidad y Sanidad Vegetal y de Semillas

ASUNCION

445769

Domicilio..... Telefax:.....

ORDEN DE TRABAJO

☐ ORDINARIO

Nº 027364 ***27364***

☒ EXTRAORDINARIO

D-MAX EAG-514 0

Vehiculo Tipo: ...ISUZU.....Chapa: ..... Nº de Orden Asignado.....DOBLE

Marca y Modelo:.....ALFREDO GRYCIUK ALMEIDA..... Área Interior.....

Conductor Autorizado: .....

.....3 6 2024 30 6 2024

Días Estimados de la Misión: Desde.....00:01..... Hasta...../...24:00.....

Horas Estimadas de la Misión: Desde las..... Hasta las.....

447999

Km. de Salida:.....3000 Km. de Vuelta.....

Km. estimados de Recorrido:.....12..... Km. Real Recorridos.....

Consumo estimado x 100 Km: Lts.....

TRABAJOS A REALIZAR:

.....ACTIVIDADES REFERENTES A LA DIRECCION DE LABORATORIOS DEL SENAVE.....

.....DENTRO DEL TERRITORIO NACIONAL.....

.....PUEDEN CONDUCIR:FABIÁN NÚÑEZ,PABLO MALBERTTI,OSCAR RODRIGUEZ,ANIBAL KIESE,VICENTE ROMAN,NELSON MARIN.ACOMPAÑAN:OLGA PAVÓN,MAGALI DELGADO,BLANCA CORONEL,CARMEN LUSO,BELÉN RAMIREZ,RAQUEL GARCETE,ELIZA ROLÓN,MARCOS VIVEROS,DIEGO RAMIREZ,FÁTIMA ALONSO,ELVA VELÁZQUEZ,LILIÁN ARCE,ARMANDO VELÁZQUEZ,GLADYS CHÁVEZ,ANGÉLICA RUIZ DÍAZ,LAURA LEZCANO,ISABEL VALDEZ,IDILIO [illegible],NAVARRO,CRISTINA GALEANO,LUZ MARTÍNEZ,STELLA VILLALBA,VIDAL MORIYA,MARCELO [illegible],[illegible]ELLA OVEJERO,CYNTHIA [illegible]

3 6 2024

Fecha:...../...../...../

Rolando Sanabria N.
Responsable del área al que fue asignado el automotor
Dpto. de Transporte

GRAF. MONARCA S.R.L. - Tte. Fariña 813 - Tel./Fax: 495 772 - 449 103 - RUC: 80013965-8 - C.H.T. Nº 1.043
50 Bl. 50 X 3 (25.001 / 27.500) Septiembre 2021

Rolando Sanabria N.
Jefe Interino
Dpto. de Transporte




LABFIL

ANEXO II-01: INFORME DE COMISIONAMIENTO NACIONAL

Se eleva a consideración de las autoridades institucionales el presente informe de comisionamiento nacional, declarando que los datos consignados son realizados en carácter de Declaración Jurada, quedando sometidos a los organismos de control.

Fecha de Informe	Número y Fecha del Expediente
11/06/24	3577 27/05/24

PERSONA ASIGNADA A LA COMISIÓN

Nombre y Apellido	C.I. N°	Funcionario	Firma
ELIZA ADRIANA ROLON SANCHEZ	4783153	Si [X] No [ ]	

Cargo	Personal
TECNICA	Permanente [ ] Contratado [X] Otros [ ]

Teléfono	Correo Electrónico
0985793348	eliza.rolon@senave.gov.py

FECHA DE VIAJE

Inicio	Final
04/06/24	06/06/24

MOVILIDAD

Público [ ] Estado [X] Otros [ ]

Chofer asignado / Nombre	Orden de Trabajo Nro.	Km. Inicio	Km. Final
Anibal Kiese	027364	447999	Orden abierta

INFORMACION GEOGRAFICA

Departamento(s)	Localidade(s)
BOQUERÓN	LOMA PLATA - FILADELFIA.

DESCRIPCIÓN DE LAS TAREAS

Realización de Auditoría de Mantenimiento del RNLS de los Laboratorios de Semillas de las firmas: Coop. Chortitzer Ltda; Coop. Colonizadora Multiactiva Fernheim Ltda.-

OBSERVACIÓN (EN CASO DE MODIFICACIÓN EN RELACIÓN A LO SOLICITADO)

V° B° Director, Director General o Máxima Autoridad	Firma: Aclaración: Dr. Alfredo Gryciuk, Director Dirección de Laboratorios Sello: SERVICIO NACIONAL DE CALIDAD Y SANIDAD VEGETAL Y DE SEMILLAS Dirección de Laboratorios D.L. SENAVE

SENAVE Dirección de Finanzas Dpto. de Rend. de Cuentas 17 JUN 2024 Lic. Esteve Gamarra Revisor Dpto. de Rendición de Cuentas Finanzas - SENAVE

SENAVE

Servicio Nacional de Calidad y Sanidad Vegetal y de Semillas

ASUNCION

445769

Domicilio..... Telefax:.....

ORDEN DE TRABAJO

☐ ORDINARIO

Nº 027364

27364

☒ EXTRAORDINARIO

D-MAX EAG-514 0

Vehiculo Tipo: ...ISUZU.....Chapa: ..... Nº de Orden Asignado.....DOBLE

Marca y Modelo:.....ALFREDO GRYCIUK ALMEIDA..... Área Interior.....

Conductor Autorizado: .....

.....3 6 2024.....30 6 2024.....

Días Estimados de la Misión: Desde.....00:01..... Hasta...../...24:00.....

Horas Estimadas de la Misión: Desde las..... Hasta las.....

447999

Km. de Salida:.....3000 Km. de Vuelta.....

Km. estimados de Recorrido:.....12..... Km. Real Recorridos.....

Consumo estimado x 100 Km: Lts.....

TRABAJOS A REALIZAR:

.....ACTIVIDADES REFERENTES A LA DIRECCION DE LABORATORIOS DEL SENAVE.....

.....DENTRO DEL TERRITORIO NACIONAL.....

.....PUEDEN CONDUCIR:FABIÁN NÚÑEZ,PABLO MALBERTTI,OSCAR RODRIGUEZ,ANIBAL KIESE,VICENTE ROMAN,NELSON MARIN.ACOMPAÑAN:OLGA PAVÓN,MAGALI DELGADO,BLANCA CORONEL,CARMEN LUGO,BELÉN RAMIREZ,RAQUEL GARCETE,ELIZA ROLÓN,MARCOS VIVEROS,DIEGO RAMIREZ,FÁTIMA ALONSO,ELVA VELÁZQUEZ,LILIÁN ARCE,ARMANDO VELÁZQUEZ,GLADYS CHÁVEZ,ANGÉLICA RUIZ DIAZ,LAURA LEZCANO,ISABEL VALDEZ,IDILIO [illegible],[illegible] NAVARRO,CRISTINA GALEANO,LUZ MARTÍNEZ,STELLA VILLALBA,VIDAL MORIYA,[illegible] OVEJERO,CYNTHIA [illegible]

3 6 2024

Fecha:...../...../...../

Rolando Sanabria N.
Responsable Interino
Dpto. de Transporte

GRAF. MONARCA S.R.L. - Tte. Fariña 813 - Tel./Fax: 495 772 - 449 103 - RUC: 80013965-8 - C.H.T. Nº 1.043
50 Bl. 50 X 3 (25.001 / 27.500) Septiembre 2021

Rolando Sanabria N.
Jefe Interino
Dpto. de Transporte




LABFIL

SERVICIO NACIONAL DE CALIDAD Y SANIDAD VEGETAL Y DE SEMILLAS
PARAGUAY

GOBIERNO DEL PARAGUAY

ANEXO II-01: INFORME DE COMISIONAMIENTO NACIONAL

Se eleva a consideración de las autoridades institucionales el presente informe de comisionamiento nacional, declarando que los datos consignados son realizados en carácter de Declaración Jurada, quedando sometidos a los organismos de control.

Fecha de Informe	Número y Fecha del Expediente
11/06/24	3577 27/05/24

PERSONA ASIGNADA A LA COMISIÓN

Nombre y Apellido	C.I. N°	Funcionario	Firma
ANIBAL ALEJANDRO KIESE BERNI	4668796	Si [X] No [ ]	

Cargo	Personal
TÉCNICO RESPONSABLE DEL AREA DE PUREZA FÍSICA	Permanente [ ] Contratado [X] Otros [ ]

Teléfono	Correo Electrónico
0291432622 0961695159	anibal.kiese@senave.gov.py

FECHA DE VIAJE

Inicio	Final
04/06/24	06/06/24

MOVILIDAD

Público [ ] Estado [X] Otros [ ]

Chofer asignado / Nombre	Orden de Trabajo Nro.	Km. Inicio	Km. Final
Anibal Kiese	027364	447999	Orden abierta

INFORMACION GEOGRAFICA

Departamento(s)	Localidade(s)
BOQUERÓN	LOMA PLATA - FILADELFIA.

DESCRIPCIÓN DE LAS TAREAS

Realización de Auditoría de Mantenimiento del RNLS de los Laboratorios de Semillas de las firmas: Coop. Chortitzer Ltda; Coop. Colonizadora Multiactiva Fernheim Ltda.-

OBSERVACIÓN (EN CASO DE MODIFICACIÓN EN RELACIÓN A LO SOLICITADO)

V° B° Director, Director General o Máxima Autoridad	Firma: Aclaración: Ing. Alfredo Gryciuk, Director Dirección de Laboratorios Sello: SERVICIO NACIONAL DE CALIDAD Y SANIDAD VEGETAL Y DE SEMILLAS Dirección de Laboratorios SENAVE

Lic. Esteve Gamarra Revisor Dpto. de Rendición de Cuentas Finanzas - SENAVE 17 JUN 2024

SENAVE

Servicio Nacional de Calidad y Sanidad Vegetal y de Semillas

Domicilio ASUNCION Telefax: 445769

ORDEN DE TRABAJO

☐ ORDINARIO

☒ EXTRAORDINARIO

Nº 027364 ***27364***

Vehiculo Tipo: D-MAX Chapa: EAG-514 Nº de Orden Asignado 0

Marca y Modelo: ISUZU Área Interior DOBLE

Conductor Autorizado: ALFREDO GRYCIUK ALMEIDA

Días Estimados de la Misión: Desde 3 / 6 / 2024 Hasta 30 / 6 / 2024

Horas Estimadas de la Misión: Desde las 00:01 Hasta 24:00

Km. de Salida: 447999 Km. de Vuelta 3000

Km. estimados de Recorrido: 12 Km. Real Recorridos

Consumo estimado x 100 Km: Lts.

TRABAJOS A REALIZAR:

ACTIVIDADES REFERENTES A LA DIRECCION DE LABORATORIOS DEL SENAVE

DENTRO DEL TERRITORIO NACIONAL

PUEDEN CONDUCIR: FABIÁN NÚÑEZ, PABLO MALBERTTI, OSCAR RODRIGUEZ, ANIBAL KIESE, VICENTE ROMAN, NELSON MARIN. ACOMPAÑAN: OLGA PAVÓN, MAGALI DELGADO, BLANCA CORONEL, CARMEN LUGO, BELÉN RAMIREZ, RAQUEL GARCETE, ELIZA ROLÓN, MARCOS VIVEROS, DIEGO RAMIREZ, FÁTIMA ALONSO, ELVA VELÁZQUEZ, LILIÁN ARCE, ARMANDO VELÁZQUEZ, GLADYS CHÁVEZ, ANGÉLICA RUIZ DÍAZ, LAURA LEZCANO, ISABEL VALDEZ, IDILIO [illegible], NAVARRO, CRISTINA GALEANO, LUZ MARTÍNEZ, STELLA VILLALBA, VIDAL MORIYA, [illegible] OVEJERO, CYNTHIA [illegible]

Fecha: 3 / 6 / 2024

Rolando Sanabria N.
Responsable de área al que fue asignado el automotor
Jefe Interino
Dpto. de Transporte

GRAF. MONARCA S.R.L. - Tte. Fariña 813 - Tel./Fax: 495 772 - 449 103 - RUC: 80013965-8 - C.H.T. Nº 1.043
50 Bl. 50 X 3 (25.001 / 27.500) Septiembre 2021

Rolando Sanabria N.
Jefe Interino
Dpto. de Transporte




LABFIL

ANEXO II-01: INFORME DE COMISIONAMIENTO NACIONAL

Se eleva a consideración de las autoridades institucionales el presente informe de comisionamiento nacional, declarando que los datos consignados son realizados en carácter de Declaración Jurada, quedando sometidos a los organismos de control.

Fecha de Informe	Número y Fecha del Expediente
04/06/24	3575 27/05/24

PERSONA ASIGNADA A LA COMISIÓN

Nombre y Apellido	C.I. N°	Funcionario	Firma
VILMA PETRONA GOMEZ VDA. DE HONIG	2422496	Si [X] No [ ]	

Cargo	Personal
Jefa de la División de Especies Vegetales dependiente del Dpto. de	Permanente [X] Contratado [ ] Otros [ ]

Teléfono	Correo Electrónico
(021)505655 (0961)2822818	vilma.gomez@senave.gov.py

FECHA DE VIAJE

Inicio	Final
29/05/24	31/05/24

MOVILIDAD

Público [ ] Estado [X] Otros [ ]

Chofer asignado / Nombre	Orden de Trabajo Nro.	Km. Inicio	Km. Final
Carlos Noguera	027020	267257	Orden abierta

INFORMACION GEOGRAFICA

Departamento(s)	Localidade(s)
ALTO PARANÁ	HERNANDARIAS - MINGA GUAZÚ - SANTA ROSA DEL MONDAY - SAN ALBERTO.

DESCRIPCIÓN DE LAS TAREAS

Inspección de Parcelas de ensayos de evaluación agronómica de maíz y sorgo, inspección de parcelas semilleras.-

OBSERVACIÓN (EN CASO DE MODIFICACIÓN EN RELACIÓN A LO SOLICITADO)

V° B° Director, Director General o Máxima Autoridad	Firma:
	Aclaración: Ing. Agr. M. Sc. Santiago Gaspar Benítez, Director Dirección de Semillas, DISE / SENAVE, Reg. COSAVE Py. 161
	Sello: SENAVE

SENAVE Dirección de Finanzas Dpto. de Rend. de Cuentas 04 JUN 2024 SUJETO A VERIFICACIÓN ACEPTACIÓN

Carolina Rolón Revisora Dpto. de Rendición de Cuentas FINANZAS - SENAVE

SENAVE

Servicio Nacional de Calidad y Sanidad Vegetal y de Semillas

ASUNCION 445769

Domicilio..... Telefax:.....

ORDEN DE TRABAJO

☐ ORDINARIO Nº 027020 ***27020***

X ☐ EXTRAORDINARIO

L-200 HAJ-605 0

Vehiculo Tipo: MITSUBISHI Chapa: ..... Nº de Orden Asignado DOBLE

Marca y Modelo: SANTIAGO BENITEZ Área Interior .....

Conductor Autorizado: .....

13 5 2024 31 5 2024

Dias Estimados de la Misión: Desde ...../...../..... Hasta ...../...../.....

00:01 24:00

Horas Estimadas de la Misión: Desde las ..... Hasta las .....

267257

Km. de Salida: ..... Km. de Vuelta .....

3000

Km. estimados de Recorrido: ..... Km. Real Recorridos .....

12

Consumo estimado x 100 Km: Lts. .....

TRABAJOS A REALIZAR:

ACTIVIDADES REFERENTES A LA DIRECCION DE SEMILLAS DEL SENAVE

DENTRO DEL TERRITORIO NACIONAL

PUEDE CONDUICR: JORGE MOULARD, CARLOS NOGUERA, FERNANDO FARIÑA, LUIS GAMARRA, RUBEN BÁEZ, JORGE BRITEZ, CÉSAR CABALLERO, OSCAR BENEGAS, PABLO GONZÁLEZ, JUAN CRISTALDO... ACOMPAÑAN: DAHIANA OVEJERO, ADA CENTURIÓN, NIDIA TALAVERA, ADRIANA MERELES, YLIMA GÓMEZ, DELMIDIA SERVA ALVARO BIBOLINI, [illegible] DELVALLE, SERGIO AREVALOS (PASANTE).

13 5 2024

Fecha: ...../...../...../

Rolando Sanabria N
Jefe Interino
Dpto. de Transporte

Responsable del área al que fue asignado el automotor

SERVICIO NACIONAL DE CALIDAD Y SANIDAD VEGETAL Y DE SEMILLAS DEPARTAMENTO TRANSPORTE REPUBLICA DEL PARAGUAY SENAVE

GRAF. MONARCA S.R.L. - Tte. Fariña 813 - Tel./Fax: 495 772 - 449 103 - RUC: 80013965-8 - C.H.T. Nº 1.043
50 Bl. 50 X 3 (25.001 / 27.500) Septiembre 2021

Rolando Sanabria N
Jefe Interino
Dpto. de Transporte

SERVICIO NACIONAL DE CALIDAD Y SANIDAD VEGETAL Y DE SEMILLAS DEPARTAMENTO TRANSPORTE REPUBLICA DEL PARAGUAY SENAVE

Tomas fotográficas





Vilma Gómez
Técnico SENAVE

SERVICIO NACIONAL DE CALIDAD Y SANIDAD VEGETAL Y DE SEMILLAS
PARAGUAY

GOBIERNO DEL PARAGUAY

ANEXO II-01: INFORME DE COMISIONAMIENTO NACIONAL

Se eleva a consideración de las autoridades institucionales el presente informe de comisionamiento nacional, declarando que los datos consignados son realizados en carácter de Declaración Jurada, quedando sometidos a los organismos de control.

Fecha de Informe	Número y Fecha del Expediente
03/06/24	3575 27/05/24

PERSONA ASIGNADA A LA COMISIÓN

Nombre y Apellido	C.I. N°	Funcionario	Firma
CARLOS DANIEL NOGUERA ARAUJO	4278025	Si [X] No [ ]	

Cargo	Personal
TECNICO	Permanente [X] Contratado [ ] Otros [ ]

Teléfono	Correo Electrónico
0981251530	carlos.noguera@senave.gov.py

FECHA DE VIAJE

Inicio	Final
29/05/24	31/05/24

MOVILIDAD

Público [ ] Estado [X] Otros [ ]

Chofer asignado / Nombre	Orden de Trabajo Nro.	Km. Inicio	Km. Final
CARLOS NOGUERA	027020	267257	ABIERTA

INFORMACION GEOGRAFICA

Departamento(s)	Localidade(s)
ALTO PARANA	HERNANDARIAS - MINGA GUAZÚ - SANTA ROSA DEL MONDAY - SAN ALBERTO.

DESCRIPCIÓN DE LAS TAREAS

Inspección de Parcelas de ensayos de evaluación agronómica de maíz y sorgo, inspección de parcelas semilleras.-

OBSERVACIÓN (EN CASO DE MODIFICACIÓN EN RELACIÓN A LO SOLICITADO)

V° B° Director, Director General o Máxima Autoridad	Firma: Aclaración: Ing. Agr. M. Sc. Santiago Gaspar Benítez Director Dirección de Semillas DISE / SENAVE Reg. COSAVE Py. 161 Sello:

SENAVE Dirección de Finanzas Unid. de Rend. de Cuentas
04 JUN 2024
Carolina Rol
Revisora
Vto. de Rendición de Cuentas
FINANZAS - SENAVE

SENAVE

Servicio Nacional de Calidad y Sanidad Vegetal y de Semillas

ASUNCION 445769

Domicilio..... Telefax:.....

ORDEN DE TRABAJO

Nº 027020
27020

☐ ORDINARIO

☒ EXTRAORDINARIO

Vehiculo Tipo: L-200 MITSUBISHI Chapa: HAJ-605 Nº de Orden Asignado 0 DOBLE

Marca y Modelo: SANTIAGO BENITEZ Área Interior .....

Conductor Autorizado: .....

Días Estimados de la Misión: Desde 13 / 5 / 2024 Hasta 31 / 5 / 2024

Horas Estimadas de la Misión: Desde las 00:01 Hasta las 24:00

Km. de Salida: 267257 Km. de Vuelta 3000

Km. estimados de Recorrido: 12 Km. Real Recorridos .....

Consumo estimado x 100 Km: Lts. .....

TRABAJOS A REALIZAR:

ACTIVIDADES REFERENTES A LA DIRECCION DE SEMILLAS DEL SENAVE

DENTRO DEL TERRITORIO NACIONAL

PUEDE CONDUICR: JORGE MOULARD, CARLOS NOGUERA, FERNANDO FARINA, LUIS GAMARRA, RUBEN BÁEZ, JORGE BRITEZ, CÉSAR CABALLERO, OSCAR BENEGAS, PABLO GONZÁLEZ, JUAN CRISTALDO... ACOMPAÑAN: DAHIANA OVEJERO, ADA CENTURIÓN, NIDIA TALAVERA, ADRIANA MERELES, YLIMA GÓMEZ, DELMIDIA SERVA ALVARO BIBOLINI, [illegible] VALLE, SERGIO AREVALOS (PASANTE).

Fecha: 13 / 5 / 2024

Rolando Sanabria N.
Jefe Interino
Dpto. de Transporte

Responsable del área al que fue asignado el automotor

SERVICIO NACIONAL DE CALIDAD Y SANIDAD VEGETAL Y DE SEMILLAS DEPARTAMENTO TRANSPORTE REPUBLICA DEL PARAGUAY SENAVE

GRAF. MONARCA S.R.L. - Tte. Fariña 813 - Tel./Fax: 495 772 - 449 103 - RUC: 80013965-8 - C.H.T. Nº 1.043
50 Bl. 50 X 3 (25.001 / 27.500) Septiembre 2021

Rolando Sanabria N
Jefe Interino
Dpto. de Transporte

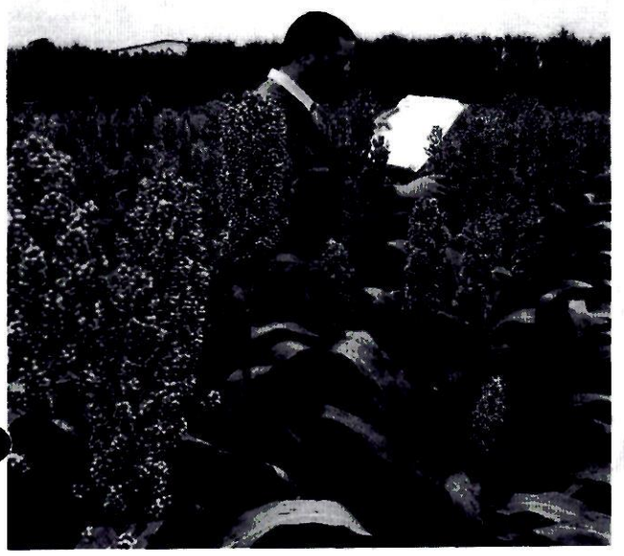

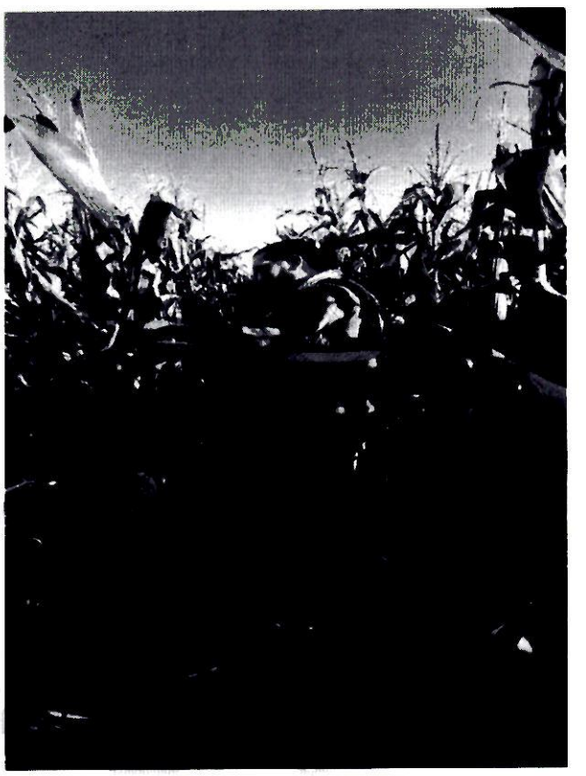

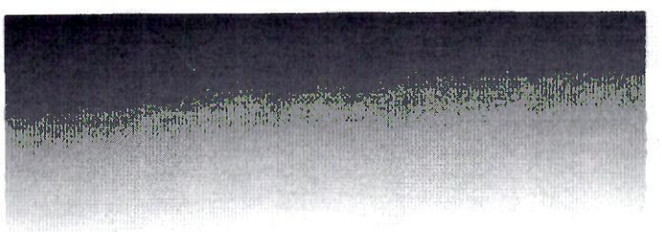



ANEXO II-01: INFORME DE COMISIONAMIENTO NACIONAL

Se eleva a consideración de las autoridades institucionales el presente informe de comisionamiento nacional, declarando que los datos consignados son realizados en carácter de Declaración Jurada, quedando sometidos a los organismos de control.

Fecha de Informe	Número y Fecha del Expediente
11/06/24	3575 27/05/24

PERSONA ASIGNADA A LA COMISIÓN

Nombre y Apellido	C.I. N°	Funcionario	Firma
SERGIO OSMAR AREVALOS FRETES	1678955	Si [ ] No [X]	

Cargo	Personal
PASANTE	Permanente [ ] Contratado [ ] Otros [X]

Teléfono	Correo Electrónico
0994982944	----------

FECHA DE VIAJE

Inicio	Final
29/05/24	31/05/24

MOVILIDAD

Público [ ] Estado [X] Otros [ ]

Chofer asignado / Nombre	Orden de Trabajo Nro.	Km. Inicio	Km. Final
CARLOS NOGUERA	027020	267257	ORDEN ABIERTA

INFORMACION GEOGRAFICA

Departamento(s)	Localidade(s)
ALTO PARANÁ	HERNANDARIAS - MINGA GUAZÚ - SANTA ROSA DEL MONDAY - SAN ALBERTO.

DESCRIPCIÓN DE LAS TAREAS

Inspección de Parcelas de ensayos de evaluación agronómica de maíz y sorgo, inspección de parcelas semilleras.-

OBSERVACIÓN (EN CASO DE MODIFICACIÓN EN RELACIÓN A LO SOLICITADO)

V° B° Director, Director General o Máxima Autoridad	Firma: Aclaración: Sello: SENAVE Ing. Agr. M. Sc. Santiago Gaspar Benítez Director Dirección de Semillas DISE / SENAVE Reg. COSAVE Py. 161

SENAVE

Servicio Nacional de Calidad y Sanidad Vegetal y de Semillas

ASUNCION 445769

Domicilio..... Telefax:.....

ORDEN DE TRABAJO

☐ ORDINARIO Nº 027020 ***27020***

X ☐ EXTRAORDINARIO

L-200 HAJ-605 0

Vehiculo Tipo: MITSUBISHI Chapa: ..... Nº de Orden Asignado..... DOBLE

Marca y Modelo: SANTIAGO BENITEZ Área Interior .....

Conductor Autorizado: .....

..... 13 / 5 / 2024 ..... 31 / 5 / 2024 .....

Días Estimados de la Misión: Desde 00:01 / Hasta / 24:00

Horas Estimadas de la Misión: Desde las ..... Hasta las .....

Km. de Salida: 267257 / Km. de Vuelta .....

Km. estimados de Recorrido: 3000 Km. Real Recorridos .....

Consumo estimado x 100 Km: Lts. 12 .....

TRABAJOS A REALIZAR:

ACTIVIDADES REFERENTES A LA DIRECCION DE SEMILLAS DEL SENAVE

DENTRO DEL TERRITORIO NACIONAL

PUEDE CONDUCIR: JORGE MOLIARD, CARLOS NOGUERA, FERNANDO FARIÑA, LUIS CAMARA, RUBEN BÁEZ, JORGE BRITEZ, CÉSAR CABALLERO, OSCAR BENEGAS, PABLO GONZÁLEZ, JUAN CRISTALDO... ACOMPAÑAN: DAHIANA OVIEDO, ADA CENTURION, NERIS TALAVERA, PERPETUA MENDEZ, YUMA GOMEZ, DELMIDIA SERVA ALVARO BIBOLINI, [illegible]VALLE, SERGIO AREVALOS (PASANTE).

13 / 5 / 2024

Fecha...../...../...../

SENAVE DEPARTAMENTO TRANSPORTE

Orlando Sanabria N.
Jefe Interino
Dpto. de Transporte

Responsable del área al que fue asignado el automotor

GRAF. MONARCA S.R.L. - Tte. Fariña 813 - Tel./Fax: 495 772 - 449 103 - RUC: 80013965-8 - C.H.T. Nº 1.043
50 Bl. 50 X 3 (25.001 / 27.500) Septiembre 2021

SENAVE DEPARTAMENTO TRANSPORTE

Orlando Sanabria N.
Jefe Interino
Dpto. de Transporte

Tomas fotográficas





ANEXO II-01: INFORME DE COMISIONAMIENTO NACIONAL

Se eleva a consideración de las autoridades institucionales el presente informe de comisionamiento nacional, declarando que los datos consignados son realizados en carácter de Declaración Jurada, quedando sometidos a los organismos de control.

Fecha de Informe	Número y Fecha del Expediente
06/06/24	3705 31/05/24

PERSONA ASIGNADA A LA COMISIÓN

Nombre y Apellido	C.I. N°	Funcionario	Firma
OSCAR LUIS AVALOS MENDEZ	2892080	Si [X] No [ ]	

Cargo	Personal
CHOFER	Permanente [X] Contratado [ ] Otros [ ]

Teléfono	Correo Electrónico
0994215861	oscar.avalos@senave.gov.py

FECHA DE VIAJE

Inicio	Final
31/05/24	31/05/24

MOVILIDAD

Público [ ] Estado [X] Otros [ ]

Chofer asignado / Nombre	Orden de Trabajo Nro.	Km. Inicio	Km. Final
OSCAR LUIS AVALOS MENEDZ	29066	283875	284201

INFORMACION GEOGRAFICA

Departamento(s)	Localidade(s)
PARAGUARI	YBYCUI.

DESCRIPCIÓN DE LAS TAREAS

Traslado de los funcionarios de la Dirección de Bioseguridad Agrícola los Sres. Hipólito Vidal, José Giménez y la Sra. Mabel Fernández.-

OBSERVACIÓN (EN CASO DE MODIFICACIÓN EN RELACIÓN A LO SOLICITADO)

V° B° Director, Director General o Máxima Autoridad	Firma:
	Aclaración: Econ. Carlos Meza Director Dirección Administrativa
	Sello: SERVICIO NACIONAL DE CALIDAD Y SANIDAD VEGETAL Y DE SEMILLAS Dirección Administrativa SENAVE

SENAVE

Servicio Nacional de Calidad y Sanidad Vegetal y de Semillas

Domicilio: ASUNCION Telefax: 445769

ORDEN DE TRABAJO

☐ ORDINARIO

☒ EXTRAORDINARIO

Nº 029066

29066

Vehiculo Tipo: L-200 Chapa: HAA-231 Nº de Orden Asignado: 0

Marca y Modelo: MITSUBISHI Area Interior: DOBLE

Conductor Autorizado: OSCAR LUIS AVALOS MENDEZ

Dias Estimados de la Misión: Desde 31/5/2024 Hasta 31/5/2024

Horas Estimadas de la Misión: Desde las 00:01 Hasta las 24:00

Km. de Salida: 283875 Km. de Vuelta 284201

Km. estimados de Recorrido: 1000 Km. Real Recorridos

Consumo estimado x 100 Km: Lts. 12 326

TRABAJOS A REALIZAR:

TRASLADO DE LOS FUNCIONARIOS DE LA DIRECCION DE BIOSEGURIDAD AGRICOLA EN EL DEPARTAMENTO DE CAAGUAZU

DENTRO DEL TERRITORIO NACIONAL

ACOMPAÑAN: HIPOLITO VIDAL, JOSE GIMENEZ, MABEL FERNANDEZ

Fecha: 31/5/2024

Rolando Sanabria N.
Jefe Interino
Dpto. de Transporte

Responsable del área al que fue asignado el automotor

GRAF. MONARCA S.R.L. - Tte. Farías 813 - Tel./Fax: 446 772 - 446 183 - RUC: 80013665-8 - C.H.T. Nº 1.643
50 Bl. 80x3 (26.701 / 31.200) Diciembre 2023

DEPARTAMENTO TRANSPORTE

Rolando Sanabria N.
Jefe Interino
Dpto. de Transporte

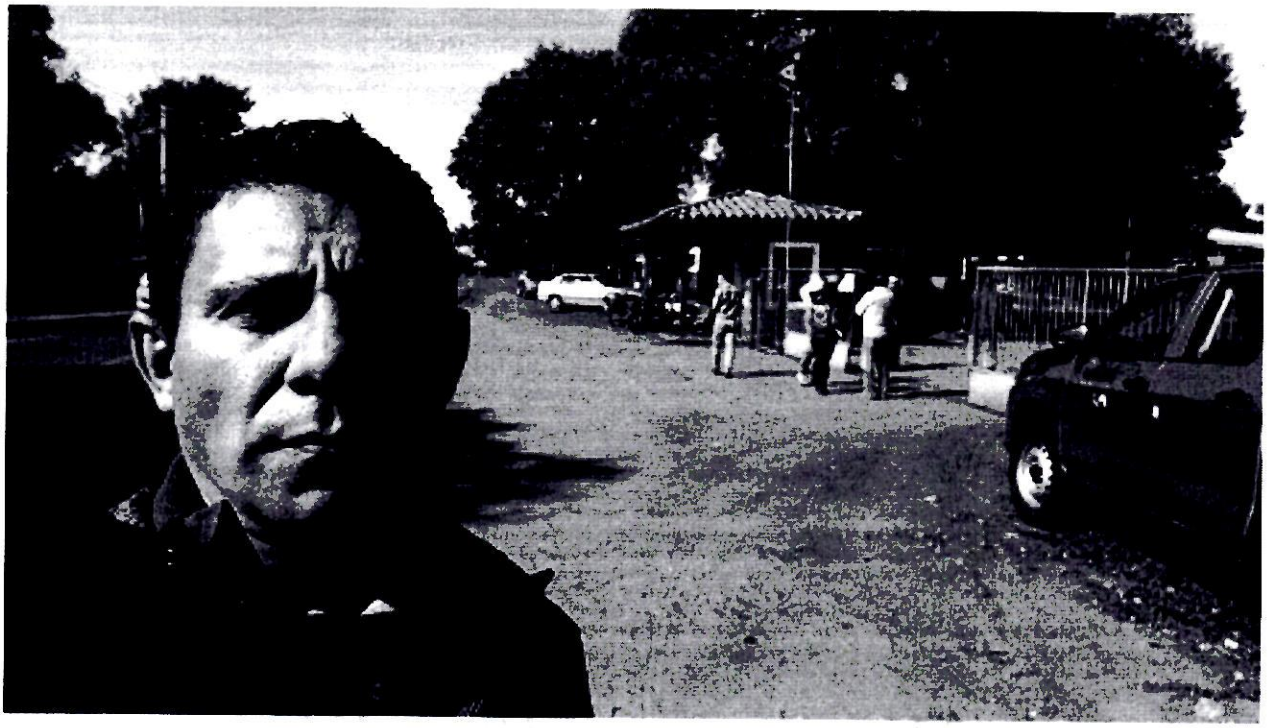

SERVICIO NACIONAL DE CALIDAD Y SANIDAD VEGETAL Y DE SEMILLAS
PARAGUAY

GOBIERNO DEL PARAGUAY

ANEXO II-01: INFORME DE COMISIONAMIENTO NACIONAL

Se eleva a consideración de las autoridades institucionales el presente informe de comisionamiento nacional, declarando que los datos consignados son realizados en carácter de Declaración Jurada, quedando sometidos a los organismos de control.

Fecha de Informe	Número y Fecha del Expediente
04/06/24	3705 31/05/24

PERSONA ASIGNADA A LA COMISIÓN

Nombre y Apellido	C.I. N°	Funcionario	Firma
JOSE DANIEL ALONSO GONZALEZ	2328153	Si [X] No [ ]	

Cargo	Personal
Auxiliar de Servicios - Oficina Central	Permanente [ ] Contratado [X] Otros [ ]

Teléfono	Correo Electrónico
0983628618	jose.alonso@senave.gov.py

FECHA DE VIAJE

Inicio	Final
31/05/24	31/05/24

MOVILIDAD

Público [ ] Estado [X] Otros [ ]

Chofer asignado / Nombre	Orden de Trabajo Nro.	Km. Inicio	Km. Final
OSCAR FRESCURA	29351	26586	26901

INFORMACION GEOGRAFICA

Departamento(s)	Localidade(s)
CAAGUAZU	CORONEL OVIEDO.

DESCRIPCIÓN DE LAS TAREAS

Traslado de muebles y reacondicionamiento de Oficina.-

OBSERVACIÓN (EN CASO DE MODIFICACIÓN EN RELACIÓN A LO SOLICITADO)

SENAVE
Dirección de ...
Dpto. de Rend. ...
04 JUN 2024
SUJETO A VERIF...
Y ACEPTADO

V° B° Director, Director General o Máxima Autoridad	Firma:
	Aclaración: Econ. Carlos Meza Director Dirección Administrativa
	Sello: SERVICIO NACIONAL DE CALIDAD Y SANIDAD VEGETAL Y DE SEMILLAS · Dirección Administrativa · REPÚBLICA DEL PARAGUAY · SENAVE

SENAVE

Servicio Nacional de Calidad y Sanidad Vegetal y de Semillas

Domicilio ASUNCION Telefax: 445769

ORDEN DE TRABAJO

☐ ORDINARIO

☒ EXTRAORDINARIO

Nº 029351
29351

Vehiculo Tipo: CAMION Chapa: AAMP-662 Nº de Orden Asignado 0

Marca y Modelo: ISUZU

Conductor Autorizado: OSCAR MANUEL FRESCURA GOMEZ Área Interior

Días Estimados de la Misión: Desde 31/5/2024 Hasta 31/5/2024

Horas Estimadas de la Misión: Desde las 00:01 Hasta las 24:00

Km. de Salida: 26586 Km. de Vuelta 26901

Km. estimados de Recorrido: 1000 Km. Real Recorridos 315

Consumo estimado x 100 Km: Lts. 18

TRABAJOS A REALIZAR:

TRASLADO DE LOS FUNCIONARIOS DE LA DIRECCIÓN AEMNISTRATIVA LOS SEÑORES JOSÉ ALONZO Y JUAN COLINA EN EL DEPARTAMENTO DE CAAGUAZÚ.-

DENTRO DE TERRITORIO NACIONAL

ACOMPAÑAN: JOSÉ ALONZO, JUAN COLINA

Fecha: 31/5/2024

Rolando Sanabria N.
Jefe Interino
Dpto. de Transporte
Responsable del área al que fue asignado el automotor

GRAF. MONARCA S.R.L. - Tte. Fariña 813 - Tel./Fax: 495 772 - 449 103 - RUC: 80043965-8 - C.H.T. Nº 1.043
50 Bl. 50x3 (28.701 / 31.200) Diciembre 2023

Rolando Sanabria N.
Jefe Interino
Dpto. de Transporte


GOBIERNO DEL
PARAGUAY
REG
CAA
VE


GOBIERNO DEL
PARAGUAY
REG
CAA
VE

95

ANEXO II-01: INFORME DE COMISIONAMIENTO NACIONAL

Se eleva a consideración de las autoridades institucionales el presente informe de comisionamiento nacional, declarando que los datos consignados son realizados en carácter de Declaración Jurada, quedando sometidos a los organismos de control.

Fecha de Informe	Número y Fecha del Expediente
03/06/24	3705 31/05/24

PERSONA ASIGNADA A LA COMISIÓN

Nombre y Apellido	C.I. N°	Funcionario	Firma
OSCAR MANUEL FRESCURA GOMEZ	2243145	Si [X] No [ ]	

Cargo	Personal
CHOFER	Permanente [X] Contratado [ ] Otros [ ]

Teléfono	Correo Electrónico
021 204 574 / 0982 144 782	oscar.frescura@senave.gov.py

FECHA DE VIAJE

Inicio	Final
31/05/24	31/05/24

MOVILIDAD

Público [ ] Estado [X] Otros [ ]

Chofer asignado / Nombre	Orden de Trabajo Nro.	Km. Inicio	Km. Final
OSCAR MANUEL FRESCURA GOMEZ	29351	26586	26901

INFORMACION GEOGRAFICA

Departamento(s)	Localidade(s)
CAAGUAZU	CORONEL OVIEDO.

DESCRIPCIÓN DE LAS TAREAS

Traslado de los funcionarios de la Dirección Administrativa los Sres. José Alonso y Juan Colina.-

OBSERVACIÓN (EN CASO DE MODIFICACIÓN EN RELACIÓN A LO SOLICITADO)

V° B° Director, Director General o Máxima Autoridad	Firma: Aclaración: Sello:

SERVICIO NACIONAL DE CALIDAD Y SANIDAD VEGETAL Y DE SEMILLAS
Dirección Administrativa
REPÚBLICA DEL PARAGUAY
SENAVE

Econ. Carlos Meza
Director
Dirección Administrativa

Carolina Rolón
Revisora
Dpto. de Rendición de Cuentas
FINANZAS - SENAVE

SENAVE

Servicio Nacional de Calidad y Sanidad Vegetal y de Semillas

Domicilio ASUNCION Telefax: 445769

ORDEN DE TRABAJO

☐ ORDINARIO

☐ EXTRAORDINARIO

Nº 029351
29351

Vehiculo Tipo: CAMION Chapa: AAMP-662 Nº de Orden Asignado 0

Marca y Modelo: ISUZU Conductor Autorizado: OSCAR MANUEL FRESCURA GOMEZ Área Interior

Días Estimados de la Misión: Desde 31/5/2024 Hasta 31/5/2024

Horas Estimadas de la Misión: Desde las 00:01 Hasta las 24:00

Km. de Salida: 26586 Km. de Vuelta 26901

Km. estimados de Recorrido: 1000 Km. Real Recorridos 315

Consumo estimado x 100 Km: Lts. 18

TRABAJOS A REALIZAR:

TRASLADO DE LOS FUNCIONARIOS DE LA DIRECCIÓN AEMENISTRATIVA LOS SEÑORES JOSÉ ALONZO Y JUAN COLINA EN EL DEPARTAMENTO DE CAAGUAZÚ.-

DENTRO DE TERRITORIO NACIONAL.

ACOMPAÑAN: JOSÉ ALONZO, JUAN COLINA

Fecha: 31/5/2024

SERVICIO NACIONAL DE CALIDAD Y SANIDAD VEGETAL Y DE SEMILLAS
DEPARTAMENTO TRANSPORTES

Rolando Sanabria N.
Jefe Interino
Dpto. de Transporte

* SENAVE *
Responsable del área al que fue asignado el automotor

GRAF. MONARCA S.R.L. - Tte. Fariña 813 - Tel./Fax: 495 772 - 449 103 - RUC: 80013865-8 - C.H.T. Nº 1.843
50 Bl. 50x3 (28.701 / 31.200) Diciembre 2023

SERVICIO NACIONAL DE CALIDAD Y SANIDAD VEGETAL Y DE SEMILLAS
DEPARTAMENTO TRANSPORTES
* SENAVE *

Rolando Sanabria N.
Jefe Interino
Dpto. de Transporte


GOBIERNO DEL
PARAGUAY
REG
CAA


GOBIERNO DEL
PARAGUAY
REGIONAL
CAAGUAZÚ

SERVICIO NACIONAL DE CALIDAD Y SANIDAD VEGETAL Y DE SEMILLAS
PARAGUAY

GOBIERNO DEL PARAGUAY

ANEXO II-01: INFORME DE COMISIONAMIENTO NACIONAL

Se eleva a consideración de las autoridades institucionales el presente informe de comisionamiento nacional, declarando que los datos consignados son realizados en carácter de Declaración Jurada, quedando sometidos a los organismos de control.

Fecha de Informe	Número y Fecha del Expediente
04/06/24	3705 31/05/24

PERSONA ASIGNADA A LA COMISIÓN

Nombre y Apellido	C.I. N°	Funcionario	Firma
JUAN DOMINGO COLINA	7355541	Si ☐ No ☒	

Cargo	Personal
PASANTE	Permanente ☐ Contratado ☐ Otros ☒

Teléfono	Correo Electrónico
0984469215	----------

FECHA DE VIAJE

Inicio	Final
31/05/24	31/05/24

MOVILIDAD

Público ☐ Estado ☒ Otros ☐

Chofer asignado / Nombre	Orden de Trabajo Nro.	Km. Inicio	Km. Final
OSCAR FRESCURA	29351	26586	26901

INFORMACION GEOGRAFICA

Departamento(s)	Localidade(s)
CAAGUAZU	CORONEL OVIEDO.

DESCRIPCIÓN DE LAS TAREAS

Traslado de muebles y reacondicioonamientode Oficina.-

OBSERVACIÓN (EN CASO DE MODIFICACIÓN EN RELACIÓN A LO SOLICITADO)

V° B° Director, Director General o Máxima Autoridad	Firma: Aclaración: Sello:

SERVICIO NACIONAL DE CALIDAD Y SANIDAD VEGETAL Y DE SEMILLAS · Dirección Administrativa · SENAVE

Econ. Carlos Meza
Director
Dirección Administrativa

04 JUN 2024

Lic. Esteve Gamarra
Revisor
Dpto. de Rendición de Cuentas
Finanzas - SENAVE

SENAVE

Servicio Nacional de Calidad y Sanidad Vegetal y de Semillas

ASUNCION 445769

Domicilio..... Telefax:.....

ORDEN DE TRABAJO

☐ ORDINARIO

☒ EXTRAORDINARIO

Nº 029351
29351

Vehiculo Tipo: CAMION Chapa: AAMP-662 Nº de Orden Asignado 0

Marca y Modelo: ISUZU Conductor Autorizado: OSCAR MANUEL FRESCURA GOMEZ Área Interior .....

Días Estimados de la Misión: Desde 31/5/2024 Hasta 31/5/2024

Horas Estimadas de la Misión: Desde las 00:01 Hasta las 24:00

Km. de Salida: 26586 Km. de Vuelta 26901

Km. estimados de Recorrido: 1000 Km. Real Recorridos 315

Consumo estimado x 100 Km: Lts. 18

TRABAJOS A REALIZAR:

TRASLADO DE LOS FUNCIONARIOS DE LA DIRECCIÓN AEMNISTRATIVA LOS SEÑORES JOSÉ ALONZO Y JUAN COLINA EN EL DEPARTAMENTO DE CAAGUAZÚ.-

DENTRO DE TERRITORIO NACIONAL

ACOMPAÑAN: JOSÉ ALONZO, JUAN COLINA

Fecha: 31/5/2024

Rolando Sanabria N.
Jefe Interino
Dpto. de Transporte
Responsable del área al que fue asignado el automotor

SERVICIO NACIONAL DE CALIDAD Y SANIDAD VEGETAL Y DE SEMILLAS
DEPARTAMENTO TRANSPORTES
SENAVE

Rolando Sanabria N.
Jefe Interino
Dpto. de Transporte

GRAF. MONARCA S.R.L. - Tte. Fariña 813 - Tel./Fax: 495 772 - 449 [illegible] - C.H.T. Nº 1.043
50 Bl. 50x3 (28.701 / 31.200) Diciembre 2023


GOBIERNO DEL
PARAGUAY


GOBIERNO DEL
PARAGUAY

ANEXO II-01: INFORME DE COMISIONAMIENTO NACIONAL

Se eleva a consideración de las autoridades institucionales el presente informe de comisionamiento nacional, declarando que los datos consignados son realizados en carácter de Declaración Jurada, quedando sometidos a los organismos de control.

Fecha de Informe	Número y Fecha del Expediente
05/06/24	3553 27/05/24

PERSONA ASIGNADA A LA COMISIÓN

Nombre y Apellido	C.I. N°	Funcionario	Firma
DIEGO RODRIGO RAMIREZ VILLASBOA	4035271	Si [X] No [ ]	

Cargo	Personal
TECNICO	Permanente [ ] Contratado [X] Otros [ ]

Teléfono	Correo Electrónico
0981-764064	diego.ramirez@senave.gov.py

FECHA DE VIAJE

Inicio	Final
28/05/24	28/05/24

MOVILIDAD

Público [ ] Estado [X] Otros [ ]

Chofer asignado / Nombre	Orden de Trabajo Nro.	Km. Inicio	Km. Final
Nelson Marin	027362	444579	ABIERTO

INFORMACION GEOGRAFICA

Departamento(s)	Localidade(s)
MISIONES	SANTA MARIA DE FE.

DESCRIPCIÓN DE LAS TAREAS

EXTRACCION DE MUESTRAS DE GRANOS DE SESAMO CON FINES DE EXPORTACION A JAPON.-

OBSERVACIÓN (EN CASO DE MODIFICACIÓN EN RELACIÓN A LO SOLICITADO)

V° B° Director, Director General o Máxima Autoridad	Firma: Aclaración: Sello:

SERVICIO NACIONAL DE CALIDAD Y SANIDAD VEGETAL Y DE SEMILLAS Dirección de Laboratorio D.L. SENAVE
Carmen Elizabeth Lugo Acosta
Licenciada en Química Industrial
Reg. N° 4513

SENAVE Dirección de Finanzas Dpto. de Rendición de Cuentas
05 JUN 2024

Lic. Esteve Gamarra
Revisor
Dpto. de Rendición de Cuentas
Finanzas - SENAVE

SENAVE

Servicio Nacional de Calidad y Sanidad Vegetal y de Semillas

445769

ASUNCION

Domicilio..... Telefax:.....

ORDEN DE TRABAJO

Nº 027362
27362

☐ ORDINARIO

X ☐ EXTRAORDINARIO

Vehiculo Tipo: ISUZU D-MAX Chapa: EAG-514 Nº de Orden Asignado 0

Marca y Modelo: DOBLE

Conductor Autorizado: ALFREDO GRYCIUK ALMEIDA Area Interior .....

Días Estimados de la Misión: Desde 8 / 5 / 2024 Hasta 31 / 5 / 2024

Horas Estimadas de la Misión: Desde las 00:01 Hasta las 24:00

Km. de Salida: 445579 Km. de Vuelta .....

Km. estimados de Recorrido: 3000 Km. Real Recorridos .....

Consumo estimado x 100 Km: Lts 12

TRABAJOS A REALIZAR:

ACTIVIDADES REFERENTES A LA DIRECCION DE LABORATORIOS DEL SENAVE

DENTRO DEL TERRITORIO NACIONAL

PUEDEN CONDUCIR: OSCAR RODRIGUEZ, FIDEL GONCALVEZ, ANIBAL KISSA, VICENTE ROMAN, NELSON MARIN, DAVID MEDINA, MARCOS SALINAS, FABIO CORONEL, [illegible]: MARCELO ALFONSO, TERUTI MONGELOS, ALBA DOMINGUEZ, BELEN [illegible], BLANCA [illegible], [illegible] TDILIO MENDEZ, LUZ MORIYA, LILIAN ARCE, STELLA VILLALBA, MARCO VIV[illegible], [illegible] MONICA NAVARRO CYNTHIA MARTINEZ, MAGALI DELGADO, VIDAL [illegible], [illegible] BOGADO, NAVILA OVIEDO.

Fecha: 8 / 5 / 2024

Rolando Sanabria N.
Jefe Interino
Dpto. de Transporte

Responsable del área al que fue asignado el vehículo

SERVICIO NACIONAL DE CALIDAD Y SANIDAD VEGETAL Y DE SEMILLAS
DEPARTAMENTO TRANSPORTE
SENAVE

Rolando Sanabria N.
Jefe Interino
Dpto. de Transporte

GRAF. MONARCA S.R.L. - Tte. Fariña 813 - Tel./Fax: 445 772 - 449 103 - RUC: 80007845-4 - C.H.T. N° 1 643
50 Bl. 50 X 3 (25.001 / 27.500) Septiembre 2021



Zimbra: **diego.ramirez@senave.gov.py**

Encargada de despacho

De : olga pavon <olga.pavon@senave.gov.py> jue, 04 de jul de 2024 16:15

Asunto : Encargada de despacho

Para : funcionarios@senave.gov.py

Buenas tardes estimados compañeros:
Por este medio se comunica que, el día de mañana 05/07/24, la Lic. Carmen Lugo queda como Encargada de despacho del Dpto. de Laboratorios Químicos, para lo que hubiere lugar.
Saludos cordiales
Lic. Olga Pavón

SERVICIO NACIONAL DE CALIDAD Y SANIDAD VEGETAL Y DE SEMILLAS PARAGUAY

GOBIERNO DEL PARAGUAY

ANEXO II-01: INFORME DE COMISIONAMIENTO NACIONAL

Se eleva a consideración de las autoridades institucionales el presente informe de comisionamiento nacional, declarando que los datos consignados son realizados en carácter de Declaración Jurada, quedando sometidos a los organismos de control.

Fecha de Informe	Número y Fecha del Expediente
14/06/24	3541 27/05/24

PERSONA ASIGNADA A LA COMISIÓN

Nombre y Apellido	C.I. N°	Funcionario	Firma
CARLOS ALBERTO LOPEZ	1535918	Si [X] No [ ]	

Cargo	Personal
Responsable de Soporte Tecnico DISE	Permanente [X] Contratado [ ] Otros [ ]

Teléfono	Correo Electrónico
021583653 0981879135	carlos.lopez@senave.gov.py

FECHA DE VIAJE

Inicio	Final
11/06/24	13/06/24

MOVILIDAD

Público [ ] Estado [ ] Otros [X]

Chofer asignado / Nombre	Orden de Trabajo Nro.	Km. Inicio	Km. Final

INFORMACION GEOGRAFICA

Departamento(s)	Localidade(s)
MISIONES - ITAPÚA - ALTO PARANÁ	SAN IGNACIO - CORONEL BOGADO - ENCARNACIÓN - CIUDAD DEL ESTE.

DESCRIPCIÓN DE LAS TAREAS

Realizar instalación, mantenimiento de equipos informáticos y asistencia técnica (Hardware-Software-Redes).-

OBSERVACIÓN (EN CASO DE MODIFICACIÓN EN RELACIÓN A LO SOLICITADO)

V° B° Director, Director General o Máxima Autoridad	Firma: Aclaración: Sello:

Víctor Hugo Rolón D. - Jefe
Dpto. de Desarrollo de Software
DTIC - SENAVE

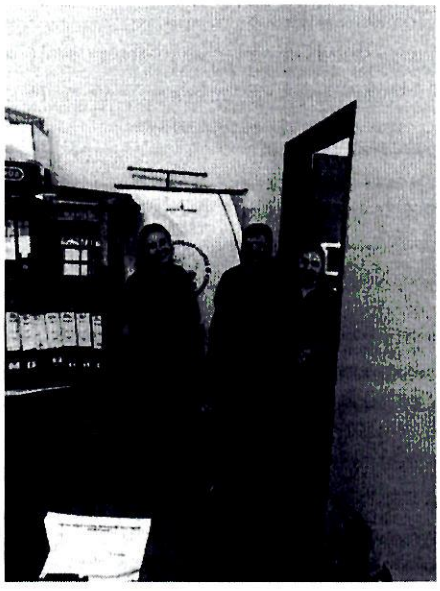









in:inbox

Encarga

Cerrar Responder Responder a todos Reenviar Archivo Eliminar Spam Acciones

Encargado de despacho



De: "rafael mendieta" <rafael.mendieta@senave.gov.py>

Para: "Listado del SENAVE" <funcionarios@senave.gov.py>

Buen día para todos...

Por este medio se informa que el ing. Inf. Victor Rolón queda como encargado de despacho d

Saludos cordiales

SERVICIO NACIONAL DE CALIDAD Y SANIDAD VEGETAL Y DE SEMILLAS PARAGUAY

GOBIERNO DEL PARAGUAY

ANEXO II-01: INFORME DE COMISIONAMIENTO NACIONAL

Se eleva a consideración de las autoridades institucionales el presente informe de comisionamiento nacional, declarando que los datos consignados son realizados en carácter de Declaración Jurada, quedando sometidos a los organismos de control.

Fecha de Informe	Número y Fecha del Expediente
13/06/24	3653 29/05/24

PERSONA ASIGNADA A LA COMISIÓN

Nombre y Apellido	C.I. N°	Funcionario	Firma
JUAN MARCELO GARCETE RODRIGUEZ	3340673	Si [X] No [ ]	

Cargo	Personal		
JEFE INTERINO DE DEPARTAMENTO	Permanente [X]	Contratado [ ]	Otros [ ]

Teléfono	Correo Electrónico
0983 295 779	juan.garcete@senave.gov.py

FECHA DE VIAJE

Inicio	Final
05/06/24	07/06/24

MOVILIDAD

Público [ ] Estado [X] Otros [ ]

Chofer asignado / Nombre	Orden de Trabajo Nro.	Km. Inicio	Km. Final
Santiago Dami	028756	199865	Abierto

INFORMACION GEOGRAFICA

Departamento(s)	Localidade(s)
GUAIRÁ	EUGENIO A. GARAY - JOSE FASSARDI.

DESCRIPCIÓN DE LAS TAREAS

Realizar prospección en plantas y cultivos de cítricos y mirto en unidades de producción, parcelas comerciales, traspatios de casas, lugares de recreación, espacios públicos, dentro Programa Nacional de contención de la enfermedad Huanglongbing (HLB) de los cítricos y su vector Diaphorina Citri.-

OBSERVACIÓN (EN CASO DE MODIFICACIÓN EN RELACIÓN A LO SOLICITADO)

Corresponde a la OTA N°: 1128

V° B° Director, Director General o Máxima Autoridad	Firma: Aclaración: Sello:

Ing. Agr. Miryam E. Candia
Reg. CONEAVE N° 120
Carolina Rolón
Revisora
Dto. de Rendición de Cuentas
FINANZAS - SENAVE

SENAVE

Servicio Nacional de Calidad y Sanidad Vegetal y de Semillas

Domicilio..... ASUNCION ..... Telefax:..... 445769

ORDEN DE TRABAJO

Nº 028756

☐ ORDINARIO

☒ EXTRAORDINARIO

28756

Vehiculo Tipo: L-200 Chapa: HAJ-607 Nº de Orden Asignado..... 0

Marca y Modelo: MITSUBISHI Área Interior ..... DOBLE

Conductor Autorizado: JUAN MARCELO GARCETE RODRIGUEZ

Días Estimados de la Misión: Desde 3 / 6 /2024 Hasta 30 / 6 / 2024

Horas Estimadas de la Misión: Desde las 00:01 Hasta las 24:00

Km. de Salida: 199865 Km. de Vuelta .....

Km. estimados de Recorrido: 3000 Km. Real Recorridos .....

Consumo estimado x 100 Km: Lts. 12

TRABAJOS A REALIZAR:

ACTIVIDADES REFERENTES A LA OFICINA REGIONAL DE GUAIRA DEL SENAVE - APOYO EN EL TIGUIADO DE LOS FUNCIONRIOS DEL SENAVE.

DENTRO DEL TERRITORIO NACIONAL

PUEDEN CONDUCIR: SANTIAGO DAMI, ALBERTO BENITEZ, ESTELA ACOSTA, GUIDO SERVIAN, ALBERTO AYALA, DAVID MEDINA, ROLANDO SANABRIA, PABLO CORONEL, MARCOS SALINAS

Fecha: 3 / 6 / 2024

SERVICIO NACIONAL DE CALIDAD Y SANIDAD VEGETAL Y DE SEMILLAS – DEPARTAMENTO TRANSPORTE – REPÚBLICA DEL PARAGUAY

Rolando Sanabria N.
Jefe Interino
Dpto. de Transporte

Responsable designado el automotor

GRAF. MONARCA S.R.L. - Tte. Fariña 813 - Tel./Fax: 495 772 - 449 103 - RUC [illegible] C.N.C. Nº 1.043
50 Bl. 50x3 (28.701 / 31.200) Diciembre 2023

SERVICIO NACIONAL DE CALIDAD Y SANIDAD VEGETAL Y DE SEMILLAS – DEPARTAMENTO TRANSPORTE – REPÚBLICA DEL PARAGUAY – SENAVE

Paola Gómez
Dpto. de Transporte





SERVICIO NACIONAL DE CALIDAD Y SANIDAD VEGETAL Y DE SEMILLAS
OFICINA REGIONAL GUAIRA
SENAVE

Zimbra: **gestionadministrativa.regionales@senave.gov.py**

ENCARGADA DE DESPACHO DE LA DOR

De : Gestión Administrativa <gestionadministrativa.regionales@senave.gov.py> jue, 13 de jun de 2024 09:50

Asunto : ENCARGADA DE DESPACHO DE LA DOR

Para : funcionarios <funcionarios@senave.gov.py>

Buenos días
Por este medio se comunica que el Ing. Agr. Miryam Candia queda como encargado de despacho de la Dirección de Oficinas Regionales el día de hoy 13/06/2024 para lo que corresponda.
Muchas gracias.
DOR.

ANEXO II-01: INFORME DE COMISIONAMIENTO NACIONAL

Se eleva a consideración de las autoridades institucionales el presente informe de comisionamiento nacional, declarando que los datos consignados son realizados en carácter de Declaración Jurada, quedando sometidos a los organismos de control.

Fecha de Informe	Número y Fecha del Expediente
13/06/24	3653 29/05/24

PERSONA ASIGNADA A LA COMISIÓN

Nombre y Apellido	C.I. N°	Funcionario	Firma
SANTIAGO MARTÍN DAMI RIOS	869415	Si [X] No [ ]	

Cargo	Personal
AUXILIAR TECNICO	Permanente [X] Contratado [ ] Otros [ ]

Teléfono	Correo Electrónico
(0961)281613	santiago.dami@senave.gov.py

FECHA DE VIAJE

Inicio	Final
05/06/24	07/06/24

MOVILIDAD

Público [ ] Estado [X] Otros [ ]

Chofer asignado / Nombre	Orden de Trabajo Nro.	Km. Inicio	Km. Final
Santiago Dami	028756	199865	Abierto

INFORMACION GEOGRAFICA

Departamento(s)	Localidade(s)
GUAIRÁ	EUGENIO A. GARAY - JOSÉ FASSARDI.

DESCRIPCIÓN DE LAS TAREAS

Realizar prospección en plantas y cultivos de cítricos y mirto en unidades de producción, parcelas comerciales, traspatios de casas, lugares de recreación, espacios públicos, dentro Programa Nacional de contención de la enfermedad Huanglongbing (HLB) de los cítricos y su vector Diaphorina Citri.-

OBSERVACIÓN (EN CASO DE MODIFICACIÓN EN RELACIÓN A LO SOLICITADO)

Corresponde a la OTA N°: 1128

V° B° Director, Director General o Máxima Autoridad

Firma:

Aclaración:

Sello:

Ing. Agr. Gabriel Domínguez
Director de Oficinas Regionales
SENAVE

13 JUN 2024

Lic. Esteve Gamarra
Revisor
Dpto. de Rendición de Cuentas
Finanzas - SENAVE

SENAVE

Servicio Nacional de Calidad y Sanidad Vegetal y de Semillas

Domicilio: ASUNCION Telefax: 445769

ORDEN DE TRABAJO

Nº 028756

☐ ORDINARIO

☒ EXTRAORDINARIO

28756

Vehiculo Tipo: L-200 Chapa: HAJ-607 Nº de Orden Asignado: 0

Marca y Modelo: MITSUBISHI Área Interior: DOBLE

Conductor Autorizado: JUAN MARCELO GARCETE RODRIGUEZ

Días Estimados de la Misión: Desde 3/6/2024 Hasta 30/6/2024

Horas Estimadas de la Misión: Desde las 00:01 Hasta las 24:00

Km. de Salida: 199865 Km. de Vuelta:

Km. estimados de Recorrido: 3000 Km. Real Recorridos:

Consumo estimado x 100 Km: Lts. 12

TRABAJOS A REALIZAR:

ACTIVIDADES REFERENTES A LA OFICINA REGIONAL DE GUAIRA DEL SENAVE - APOYO EN EL TIPEADO DE LOS FUNCIONARIOS DEL SENAVE.

DENTRO DEL TERRITORIO NACIONAL

PUEDEN CONDUCIR: SANTIAGO DAMI, ALBERTO BENITEZ, ESTELA AGUSTA, GUIDO SERVIAN, ROBERTO RIVAS, DAVID MEDINA, ROLANDO SANABRIA, [illegible] CORONEL, MARCOS SALINAS

Fecha: 3/6/2024

SERVICIO NACIONAL DE CALIDAD Y SANIDAD VEGETAL Y DE SEMILLAS – DEPARTAMENTO TRANSPORTE

Rolando Sanabria N.
Jefe Interino
Dpto. de Transporte

Firma del Responsable de Transporte

Firma del Asignado el automotor

GRAF. MONARCA S.R.L. - Tte. Farifa 813 - Tel./Fax: 495 772 - 440 183 - RUC: 80013965-8 - C.H.T. Nº 1.843
30 Bl. 50x3 (28.791 / 31.200) Diciembre 2023

SERVICIO NACIONAL DE CALIDAD Y SANIDAD VEGETAL Y DE SEMILLAS – DEPARTAMENTO TRANSPORTE – SENAVE

Rolando Sanabria N.
Jefe Interino
Dpto. de Transporte





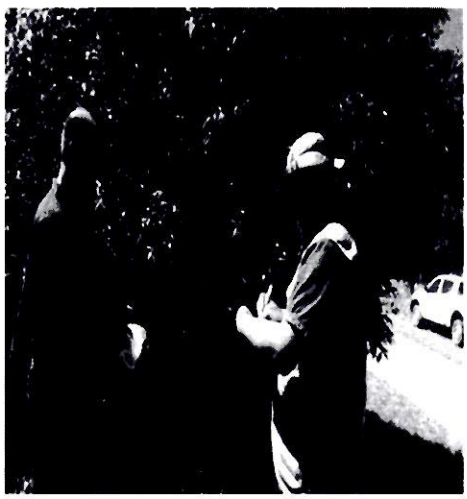



SANIDAD VEGETAL Y DE SEMILLAS
OFICINA REGIONAL GUAIRA
SERVICIO NACIONAL DE CALIDAD
SENAVE

ANEXO II-01: INFORME DE COMISIONAMIENTO NACIONAL

Se eleva a consideración de las autoridades institucionales el presente informe de comisionamiento nacional declarando que los datos consignados son realizados en carácter de Declaración Jurada, quedando sometidos a los organismos de control.

Fecha de Informe	Número y Fecha del Expediente
03/06/24	3585 27/05/24

PERSONA ASIGNADA A LA COMISIÓN

Nombre y Apellido	C.I. N°	Funcionario	Firma
ARNALDO DANIEL CACERES BRITEZ	5355957	Si [X] No [ ]	

Cargo	Personal
TECNICO	Permanente [X] Contratado [ ] Otros [ ]

Teléfono	Correo Electrónico
0972411832	arnaldo.caceres@senave.gov.py

FECHA DE VIAJE

Inicio	Final
28/05/24	31/05/24

MOVILIDAD

Público [ ] Estado [X] Otros [ ]

Chofer asignado / Nombre	Orden de Trabajo Nro.	Km. Inicio	Km. Final
Arnaldo Caceres	026029	110968	Orden Abierta

INFORMACION GEOGRAFICA

Departamento(s)	Localidade(s)
ALTO PARANÁ	COL. YGUAZÚ - MINGA GUAZÚ - EL TRIUNFO - HERNANDARIAS.

DESCRIPCIÓN DE LAS TAREAS

REUNION CON TECNICOS DE LA OR - AP CON SEDE EN CETAPAR Y VISITA TECNICA A FINCAS DE PRODUCTORES.-

OBSERVACIÓN (EN CASO DE MODIFICACIÓN EN RELACIÓN A LO SOLICITADO)

Corresponde a la OTA 1362

V° B° Director, Director General o Máxima Autoridad	Firma: Aclaración: Sello:

Ing. Pascual Domínguez
Director de Oficinas Regionales
SENAVE

SENAVE Dirección de Fiscalización 03 JUN 24

SENAVE

Servicio Nacional de Calidad y Sanidad Vegetal y de Semillas

Domicilio: ASUNCION Telefax: 445700

ORDEN DE TRABAJO

☐ ORDINARIO Nº 026029

☐ EXTRAORDINARIO

Vehiculo Tipo: [illegible] Chapa: [illegible] Nº de Orden Asignado: [illegible]

Marca y Modelo: [illegible] Área Interior: [illegible]

Conductor Autorizado: [illegible]

Días Estimados de la Misión: Desde [illegible] / [illegible] / [illegible] Hasta [illegible] / [illegible] / [illegible]

Horas Estimadas de la Misión: Desde las [illegible] Hasta las [illegible]

Km. de Salida: [illegible] Km. de Vuelta [illegible]

Km. estimados de Recorrido: [illegible] Km. Real Recorridos [illegible]

Consumo estimado x 100 Km: Lts. [illegible]

TRABAJOS A REALIZAR

[illegible]

Fecha: [illegible] / [illegible] / [illegible]

Rolando Sanabria N.
Jefe Interino
Responsable de la Tarea que
fue asignado el automotor

SERVICIO NACIONAL DE CALIDAD Y SANIDAD VEGETAL Y DE SEMILLAS
DEPARTAMENTO TRANSPORTE
SENAVE

Paola Gómez
Dpto. de Transporte

GRAF. MONARCA S.R.L. - Tte. Farina 813 - Tel./Fax: 495 272 - 449 193 - RUC: 80013965-8 - C.H.I. Nº 1.043.[illegible]
[illegible] 50 X 3 (25.001 / 27.500) Septiembre 2021

ANEXO FOTOGRAFICO

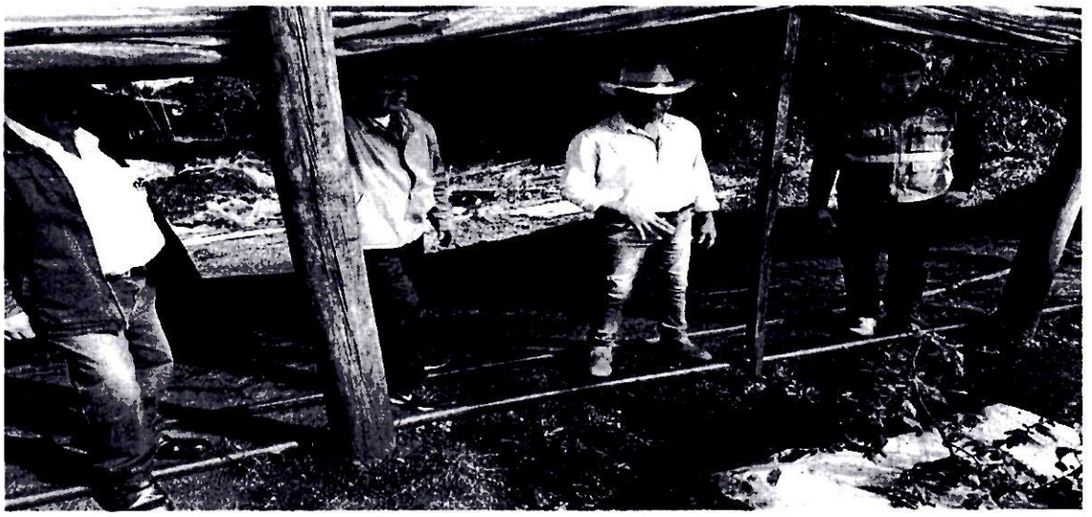





ANEXO II-01: INFORME DE COMISIONAMIENTO NACIONAL

Se eleva a consideración de las autoridades institucionales el presente informe de comisionamiento nacional, declarando que los datos consignados son realizados en carácter de Declaración Jurada, quedando sometidos a los organismos de control.

Fecha de Informe	Número y Fecha del Expediente
03/06/24	3585 27/05/24

PERSONA ASIGNADA A LA COMISIÓN

Nombre y Apellido	C.I. N°	Funcionario	Firma
PASCUAL SALVADOR DOMINGUEZ BENITEZ	818217	Si [X] No [ ]	

Cargo	Personal		
DIRECTOR	Permanente [X]	Contratado [ ]	Otros [ ]

Teléfono	Correo Electrónico
0983-864961	pascual.dominguez@senave.gov.py

FECHA DE VIAJE

Inicio	Final
28/05/24	31/05/24

MOVILIDAD

Público [ ] Estado [X] Otros [ ]

Chofer asignado / Nombre	Orden de Trabajo Nro.	Km. Inicio	Km. Final
Arnaldo Caceres	026029	110968	Orden Abierta

INFORMACION GEOGRAFICA

Departamento(s)	Localidade(s)
ALTO PARANÁ	COL. YGUAZÚ - MINGA GUAZÚ - EL TRIUNFO - HERNANDARIAS.

DESCRIPCIÓN DE LAS TAREAS

REUNIÓN CON TECNICOS DE LA OR - AP CON SEDE EN CETAPAR Y VISITA TECNICA A FINCAS DE PRODUCTORES.-

OBSERVACIÓN (EN CASO DE MODIFICACIÓN EN RELACIÓN A LO SOLICITADO)

Corresponde a la OTA 1362

V° B° Director, Director General o Máxima Autoridad	Firma: Aclaración: Dra. Ing. Agr. Jadlyl C. Torales S. Sello: Directora General Técnica SENAVE

Ing. Agr. Pascual Dominguez
Encargado de Oficinas Regionales
SENAVE

Dpto. de Rendición de Cuentas
FINANZAS - SENAVE

SENAVE

Servicio Nacional de Calidad y Sanidad Vegetal y de Semillas

Domicilio: ASUNCION Telefax: 445760

ORDEN DE TRABAJO

☐ ORDINARIO Nº 026029

☐ EXTRAORDINARIO

Vehiculo Tipo: [illegible] Chapa: [illegible] Nº de Orden Asignado: [illegible]

Marca y Modelo: [illegible] Área Interior: [illegible]

Conductor Autorizado: [illegible]

Días Estimados de la Misión: Desde [illegible] Hasta [illegible]

Horas Estimadas de la Misión: Desde las [illegible] Hasta las [illegible]

Km. de Salida: [illegible] Km. de Vuelta [illegible]

Km. estimados de Recorrido: [illegible] Km. Real Recorridos [illegible]

Consumo estimado x 100 Km: Lts. [illegible]

TRABAJOS A REALIZAR

[illegible]

Fecha: [illegible]

Rolando Sanabria N.
Jefe Interino
Responsable de la Tarea a que fue asignado el automotor

Paola Gómez
Dpto. de Transporte

GRAF. [illegible] S.R.L. - Tte. Fariña 813 - Tel./Fax: 495 272 - 449 193 - RUC: [illegible] - C.I.N. Nº [illegible] - Septiembre 2021

ANEXO FOTOGRAFICO

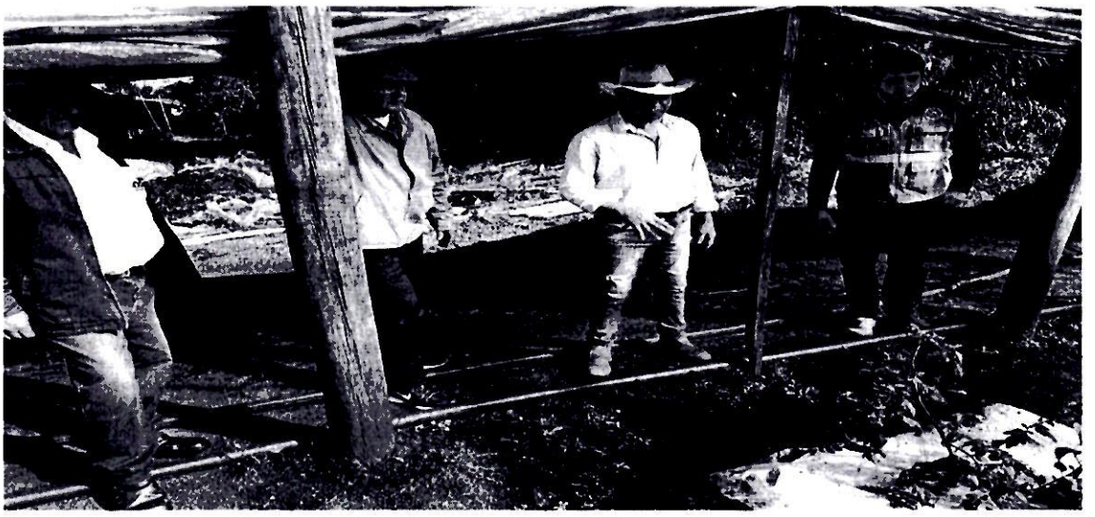





94

ANEXO II-01: INFORME DE COMISIONAMIENTO NACIONAL

Se eleva a consideración de las autoridades institucionales el presente informe de comisionamiento nacional, declarando que los datos consignados son realizados en carácter de Declaración Jurada, quedando sometidos a los organismos de control.

Fecha de Informe	Número y Fecha del Expediente
10/06/24	3910 07/06/24

PERSONA ASIGNADA A LA COMISIÓN

Nombre y Apellido	C.I. N°	Funcionario	Firma
PASTOR EMILIO SORIA MELO	944130	Si [X] No [ ]	

Cargo	Personal
PRESIDENTE DEL SENAVE	Permanente [X] Contratado [ ] Otros [ ]

Teléfono	Correo Electrónico
---------	pastor.soria@senave.gov.py

FECHA DE VIAJE

Inicio	Final
07/06/24	07/06/24

MOVILIDAD

Público [ ] Estado [X] Otros [ ]

Chofer asignado / Nombre	Orden de Trabajo Nro.	Km. Inicio	Km. Final
BENICIO MANUEL TALAVERA	028804	151230	ORDEN ABIERTA

INFORMACION GEOGRAFICA

Departamento(s)	Localidade(s)
PARAGUARÍ	LA COLMENA.

DESCRIPCIÓN DE LAS TAREAS

Visita a Fincas de Productores Frutihorticolas de la Colmena. Reunión con el Intendente de Paraguari.-

OBSERVACIÓN (EN CASO DE MODIFICACIÓN EN RELACIÓN A LO SOLICITADO)

V° B° Director, Director General o Máxima Autoridad	Firma: Aclaración: Ing. Agr. PASTOR E. SORIA M. Sello: Presidente - SENAVE

SE Dirección Dpto. de 10 JUN 2024

Lic. Esteve Gamarra
Revisor
Dpto. de Rendición de Cuentas
Finanzas - SE

SENAVE

Servicio Nacional de Calidad y Sanidad Vegetal y de Semillas

Domicilio ASUNCION Telefax: 445769

ORDEN DE TRABAJO

Nº 028804

28804

☐ ORDINARIO

☒ EXTRAORDINARIO

Vehiculo Tipo: CAMIONETA Chapa: EAK-109 Nº de Orden Asignado 0

Marca y Modelo: TOYOTA Área Interior DOBLE

Conductor Autorizado: PASTOR EMILIO SORIA MELO

Días Estimados de la Misión: Desde 3/6/2024 Hasta 30/6/2024

Horas Estimadas de la Misión: Desde las 00:01 Hasta las 24:00

Km. de Salida: 151230 Km. de Vuelta

Km. estimados de Recorrido: 5000 Km. Real Recorridos

Consumo estimado x 100 Km: Lts. 12

TRABAJOS A REALIZAR:

ACTIVIDADES REFERENTES A LA PRESIDENCIA DEL SENAVE

DENTRO DEL TERRITORIO NACIONAL

PUEDEN CONDUCTR: JADIYI TORALES, PASCUAL DOMINGUEZ, DANIEL YDOYAGA, BENICIO MANUEL TALAVERA, ALFREDO GRICIUK, JOSE IRALA, MIGUEL NATIS CABALLERO, DAVID IRALA, NESTOR CARDOZO, JUAN GONZALEZ, OSCAR AVALOS, CRISTHIAN MEDINA, JOSE ESTIGARRIBIA, ROLANDO SANABRIA, DAVID MEDINA, MARCOS SALINAS, FABIO CORONEL, ARNALDO, HUGO BRUNING, SANTIAGO BENITEZ, HUGO BARRIENTOS, CLAUDIA TORALES

Fecha: 3/6/2024

Rolando Sanabria N.
Jefe Interino
Dpto. de Transporte
Responsable del área al que fue asignado el automotor

GRAF. MONARCA S.R.L. - Tte. Fachin 813 - Tel/Fax: 495 772 - 449 103 - RUC: 80013965-8 - C.M.T. Nº 1.043
50 Bl. 50x3 (28.701 / 31.200) Diciembre 2023

Rolando Sanabria N.
Jefe Interino
Dpto. de Transporte







ANEXO II-01: INFORME DE COMISIONAMIENTO NACIONAL

Se eleva a consideración de las autoridades institucionales el presente informe de comisionamiento nacional, declarando que los datos consignados son realizados en carácter de Declaración Jurada, quedando sometidos a los organismos de control.

Fecha de Informe	Número y Fecha del Expediente
10/06/24	3910 07/06/24

PERSONA ASIGNADA A LA COMISIÓN

Nombre y Apellido	C.I. N°	Funcionario	Firma
ANGEL DAVID IRALA ÁVALOS	4155434	Si [X] No [ ]	

Cargo	Personal
TITULAR	Permanente [X] Contratado [ ] Otros [ ]

Teléfono	Correo Electrónico
021-644767 0981507781	angel.irala@senave.gov.py

FECHA DE VIAJE

Inicio	Final
07/06/24	07/06/24

MOVILIDAD

Publico [ ] Estado [X] Otros [ ]

Chofer asignado / Nombre	Orden de Trabajo Nro.	Km. Inicio	Km. Final
BENICIO MANUEL TALAVERA	028804	151230	ORDEN ABIERTA

INFORMACION GEOGRAFICA

Departamento(s)	Localidade(s)
PARAGUARÍ	LA COLMENA.

DESCRIPCIÓN DE LAS TAREAS

Acompañar al Sr. Presidente Ing. Agr. Pastor Soria a las Visitas Técnicas en Fincas de Productores Frutihorticolas de Paraguarí. Reunion con el Intendente de Paraguarí.-

OBSERVACIÓN (EN CASO DE MODIFICACIÓN EN RELACIÓN A LO SOLICITADO)

V° B° Director, Director General o Máxima Autoridad	Firma: Aclaración: Ing. Agr. PASTOR E. SORIA M. Sello: Presidente - SENAVE

SERVICIO NACIONAL DE CALIDAD Y SANIDAD VEGETAL Y DE SEMILLAS - PRESIDENCIA - REPÚBLICA DEL PARAGUAY - SENAVE

18 [illegible] 2024

Lic. Estela Gamarra
Revisor
Dpto. de Rendición de Cuentas
Finanzas - SENAVE

SENAVE

Servicio Nacional de Calidad y Sanidad Vegetal y de Semillas

Domicilio ASUNCION Telefax: 445769

ORDEN DE TRABAJO

Nº 028804

28804

☐ ORDINARIO

☒ EXTRAORDINARIO

Vehiculo Tipo: CAMIONETA Chapa: EAK-109 Nº de Orden Asignado: 0

Marca y Modelo: TOYOTA Área Interior: DOBLE

Conductor Autorizado: PASTOR EMILIO SORIA MELO

Días Estimados de la Misión: Desde 3/6/2024 Hasta 30/6/2024

Horas Estimadas de la Misión: Desde las 00:01 Hasta las 24:00

Km. de Salida: 151230 Km. de Vuelta

Km. estimados de Recorrido: 5000 Km. Real Recorridos

Consumo estimado x 100 Km: Lts. 12

TRABAJOS A REALIZAR:

ACTIVIDADES REFERENTES A LA PRESIDENCIA DEL SENAVE

DENTRO DEL TERRITORIO NACIONAL

PUEDEN CONDUCTR: JADIYI TORALES, PASCUAL DOMINGUEZ, DANIEL YDOYAGA, BENICIO MANUEL TALAVERA, ALFREDO GRYCIUK, JOSE IRALA, MIGUEL MATIAS CABALLERO, DAVID IRALA, NESTOR CARDOZO, JUAN GONZALEZ, OSCAR AVALOS, CRISTHIAN MEDINA, JOSE ESTIGARRIBIA, ROLANDO SANABRIA, DAVID MEDINA, MARCOS SALINAS, FABIO CORONEL, RICARDO HUGO BRUNING, SANTIAGO BENITEZ, HUGO BARRIENTOS, CLAUDIA TORALES, RAUL JIMENEZ

Fecha: 3/6/2024

Rolando Sanabria N.
Jefe Interino
Dpto. de Transporte

Responsable del área al que fue asignado el automotor

GRAF. MONARCA S.R.L. - Tte. Fariña 813 - Tel./Fax: 495 772 - 449 103 - RUC: 80013965-8 - C.H.T. Nº 1.043
50 Bl. 50x3 (28.701 / 31.200) Diciembre 2023

Rolando Sanabria N.
Jefe Interino
Dpto. de Transporte







ANEXO II-01: INFORME DE COMISIONAMIENTO NACIONAL

Se eleva a consideración de las autoridades institucionales el presente informe de comisionamiento nacional, declarando que los datos consignados son realizados en carácter de Declaración Jurada quedando sometidos a los organismos de control.

Fecha de Informe	Numero y Fecha del Expediente
10/06/24	3910 07/06/24

PERSONA ASIGNADA A LA COMISIÓN

Nombre y Apellido	C.I. N°	Funcionario	Firma
BENICIO MANUEL TALAVERA BARRIENTOS	1027806	Si [X] No [ ]	

Cargo	Personal
CUSTODIO DE LA PRESIDENCIA	Permanente [ ] Contratado [ ] Otros [X]

Teléfono	Correo Electrónico
0981847216	benicio.talavera@senave.gov.py

FECHA DE VIAJE

Inicio	Final
07/06/24	07/06/24

MOVILIDAD

Publico [ ] Estado [X] Otros [ ]

Chofer asignado / Nombre	Orden de Trabajo Nro.	Km. Inicio	Km. Final
BENICIO MANUEL TALAVERA	028804	151230	ORDEN ABIERTA

INFORMACION GEOGRAFICA

Departamento(s)	Localidade(s)
PARAGUARÍ	LA COLMENA.

DESCRIPCIÓN DE LAS TAREAS

Para realizar el traslado y custodio del Presidente y del Director de Gabinete, quienes viajarán al Departamento de Paraguari Distrito La Colmena -

OBSERVACIÓN (EN CASO DE MODIFICACIÓN EN RELACIÓN A LO SOLICITADO)

V° B° Director, Director General o Maxima Autoridad	Firma: Aclaración: Ing. Agr. PASTOR E. SORIA M. Sello: Presidente - SENAVE

SENAVE Dirección Dpto. Gral. 10 JUN 2024 Lic. Esteve Gamarra Revisor Dpto. de Rendición de Cuentas Finanzas - SENAVE

SENAVE

Servicio Nacional de Calidad y Sanidad Vegetal y de Semillas

Domicilio ASUNCION Telefax: 445769

ORDEN DE TRABAJO

Nº 028804

28804

☐ ORDINARIO

☒ EXTRAORDINARIO

Vehiculo Tipo: CAMIONETA Chapa: EAK-109 Nº de Orden Asignado: 0

Marca y Modelo: TOYOTA Área Interior: DOBLE

Conductor Autorizado: PASTOR EMILIO SORIA MELO

Días Estimados de la Misión: Desde 3/6/2024 Hasta 30/6/2024

Horas Estimadas de la Misión: Desde las 00:01 Hasta las 24:00

Km. de Salida: 151230 Km. de Vuelta

Km. estimados de Recorrido: 5000 Km. Real Recorridos

Consumo estimado x 100 Km: Lts. 12

TRABAJOS A REALIZAR:

ACTIVIDADES REFERENTES A LA PRESIDENCIA DEL SENAVE

DENTRO DEL TERRITORIO NACIONAL

PUEDEN CONDUCIR: JADIYI TORALES, PASCUAL DOMINGUEZ, DANIEL YDOYAGA, BENICIO MANUEL TALAVERA, ALFREDO GRYCIUK, JOSE IRALA, MIGUEL MATIAS CABALLERO, DAVID IRALA, NESTOR CARDOZO, JUAN GONZALEZ, OSCAR AVALOS, CRISTHIAN MEDINA, JOSE ESTIGARRIBIA, ROLANDO SANABRIA, DAVID MEDINA, MARCOS SALINAS, FABIO CORONEL, ARMANDO HUGO BRUNING, SANTIAGO BENITEZ, HUGO BARRIENTOS, CLAUDIA TORALES, RAUL JIMENEZ

Fecha: 3/6/2024

Rolando Sanabria N.
Jefe Interino
Dpto. de Transporte
Responsable del área al que fue asignado el automotor

GRAF. MONARCA S.R.L. - Tte. Fariña 813 - Tel./Fax: 495 772 - 449 103 - RUC: 80013965-8 - C.H.T. Nº 1.043
50 Bl. 50x3 (28.701 / 31.200) Diciembre 2023

SERVICIO NACIONAL DE CALIDAD Y SANIDAD VEGETAL Y DE SEMILLAS
DEPARTAMENTO DE TRANSPORTE
SENAVE

Rolando Sanabria N.
Jefe Interino
Dpto. de Transporte







97

ANEXO II-01: INFORME DE COMISIONAMIENTO NACIONAL

Se eleva a consideración de las autoridades institucionales el presente informe de comisionamiento nacional, declarando que los datos consignados son realizados en carácter de Declaración Jurada, quedando sometidos a los organismos de control.

Fecha de Informe	Número y Fecha del Expediente
17/06/24	3946 11/06/24

PERSONA ASIGNADA A LA COMISIÓN

Nombre y Apellido	C.I. N°	Funcionario	Firma
CARLOS ALBERTO MEZA GONZALEZ	913178	Si [X] No [ ]	

Cargo	Personal
DIRECTOR	Permanente [X] Contratado [ ] Otros [ ]

Teléfono	Correo Electrónico
0981425-191	carlos.meza@senave.gov.py

FECHA DE VIAJE

Inicio	Final
11/06/24	13/06/24

MOVILIDAD

Público [ ] Estado [X] Otros [ ]

Chofer asignado / Nombre	Orden de Trabajo Nro.	Km. Inicio	Km. Final
OSCAR LUIS AVALOS MENDEZ	28870	194150	195370

INFORMACION GEOGRAFICA

Departamento(s)	Localidade(s)
ALTO PARANÁ - ITAPÚA	CIUDAD DEL ESTE - ENCARNACIÓN.

DESCRIPCIÓN DE LAS TAREAS

VERIFICACION DE POSIBLES INSTALACIONES O CEDES PAR LA REALIZACION DE TALLER INTERNACIONAL -

OBSERVACIÓN (EN CASO DE MODIFICACIÓN EN RELACIÓN A LO SOLICITADO)

V° B° Director, Director General o Máxima Autoridad	Firma: Aclaración: Econ. Juan Carlos Jiménez T. Director General de Adm. y Finanzas SENAVE Sello:

JUN 2024

Dpto. de Rendición de Cuentas
FINANZAS - SENAVE

SENAVE

Servicio Nacional de Calidad y Sanidad Vegetal y de Semillas

ASUNCION 445769

Domicilio..... Telefax:.....

ORDEN DE TRABAJO

Nº 028870

28870

☐ ORDINARIO

☒ EXTRAORDINARIO

Vehiculo Tipo: CAMIONETA Chapa: HFS-198 Nº de Orden Asignado 0

Marca y Modelo: NISSAN Área Interior .....

Conductor Autorizado: OSCAR LUIS AVALOS MENDEZ

Días Estimados de la Misión: Desde 11/6/2024 Hasta 14/6/2024

Horas Estimadas de la Misión: Desde las 00:01 Hasta las 24:0

Km. de Salida: 194150 Km. de Vuelta 195370

Km. estimados de Recorrido: 1200 Km. Real Recorridos 1220

Consumo estimado x 100 Km: Lts. 12

TRABAJOS A REALIZAR:

TRASLADO DEL DIRECTOR DE LA DIRECCION ADMINISTRATIVA EN LOS DEPARTAMENTOS DE ALTO PARANA E ITAPUA

DENTRO DEL TERRITORIO NACIONAL

ACOMPAÑA: CARLOS A. MEZA

Fecha: 11/6/2024

SERVICIO NACIONAL DE CALIDAD Y SANIDAD VEGETAL Y DE SEMILLAS
DEPARTAMENTO TRANSPORTE
SENAVE

Rolando Sanabria N.
Jefe Interino
Dpto. de Transporte

Responsable del vehículo asignado el automotor

GRAF. MONARCA S.R.L. - Tte. Fariña 813 - Tel./Fax: [illegible] - RUC: 80013968-8 - C.H.T. Nº 1.043
50 Bl. 50x3 (28.701 / 31.200) Diciembre 2023

SERVICIO NACIONAL DE CALIDAD Y SANIDAD VEGETAL Y DE SEMILLAS
DEPARTAMENTO TRANSPORTE
SENAVE

Rolando Sanabria N.
Jefe Interino
Dpto. de Transporte





98

ANEXO II-01: INFORME DE COMISIONAMIENTO NACIONAL

Se eleva a consideración de las autoridades institucionales el presente informe de comisionamiento nacional, declarando que los datos consignados son realizados en carácter de Declaración Jurada, quedando sometidos a los organismos de control.

Fecha de Informe	Número y Fecha del Expediente
12/06/24	3740 03/06/24

PERSONA ASIGNADA A LA COMISIÓN

Nombre y Apellido	C.I. N°	Funcionario	Firma
JOSE IGNACIO IRALA GARCETE	2343916	Si [X] No [ ]	

Cargo	Personal
CHOFER PARA EL TRASLADO DE VALORES DEL DPTO. DE	Permanente [X] Contratado [ ] Otros [ ]

Teléfono	Correo Electrónico
0983 364 074 0971672165	jose.irala@senave.gov.py

FECHA DE VIAJE

Inicio	Final
04/06/24	06/06/24

MOVILIDAD

Público [ ] Estado [X] Otros [ ]

Chofer asignado / Nombre	Orden de Trabajo Nro.	Km. Inicio	Km. Final
JOSE IGNACIO IRALA GARCETE	28439	86510	OT ABIERTO

INFORMACION GEOGRAFICA

Departamento(s)	Localidade(s)
CAAGUAZU	CORONEL OVIEDO.

DESCRIPCIÓN DE LAS TAREAS

Traslado de los funcionarios del Departamento de Prensa y Comunicación Institucional la Sra. Liz Irala.-

OBSERVACIÓN (EN CASO DE MODIFICACIÓN EN RELACIÓN A LO SOLICITADO)

LA ORDEN DE TRABAJO NO CUENTA VCON KILOMETRAJE FINAL POR SER ABIERTA HASTA EL 30/06/2024

V° B° Director, Director General o Máxima Autoridad	Firma: Aclaración: Sello:

SERVICIO NACIONAL DE CALIDAD Y SANIDAD VEGETAL Y DE SEMILLAS
Asunción - Paraguay

SENAVE

Servicio Nacional de Calidad y Sanidad Vegetal y de Semillas

Domicilio ASUNCION Telefax 445769

ORDEN DE TRABAJO

☐ ORDINARIO

X ☐ EXTRAORDINARIO

Nº 28439

28439

Vehículo Tipo: CAMIONETA 4X4 Chapa: AACZ-212 Nº de Orden Asignado 0

Marca y Modelo: MITSUBISHI Área Interior DOBLE

Conductor Autorizado: PASTOR EMILIO SORIA MELO

Días Estimados de la Misión: Desde 3 / 6 / 2024 Hasta 30 / 6 / 2024

Horas Estimadas de la Misión: Desde las 00:01 Hasta las 24:00

Km. de Salida: 86510 Km. de Vuelta

Km. estimados de Recorrido: 3000 Km. Real Recorridos

Consumo estimado x 100 Km: Lts. 12

TRABAJOS A REALIZAR:

ACTIVIDADES REFERENTES A LA SECRETARIA DE GABINETE DE LA PRESIDENCIA DEL SENAVE - APOYO AL TRASLADO DE FUNCIONARIOS,

DENTRO DEL TERRITORIO NACIONAL

PUEDEN CONDUCIR: ANGEL DAVID IRALA AVALOS, DANIEL IDOYAGA, ALFREDO GRYCIUK, BENICIO MANUEL TALAVERA, JOSE IRALA, MAURO GOMEZ, JOSE MARIA MARENGO, MIGUEL MACIAS CABALLERO, ROLANDO SANABRIA, DAVID MEDINA, MARCOS SALINAS, FABIO CORONEL, ACOMPAÑAR: CINDYT TORALES, PASCUAL DOMINGUEZ, HUGO BALINI, SANTIAGO [illegible], HUGO HARRINGTON, CLAUDIA TORALES, YAMI JIMENEZ, LIZ IRALA, DAVID GONZALEZ, [illegible] BRUNO.

Fecha: 3 / 6 / 2024

Rolando Sanabria N.
Jefe Interino
Opto. de Transporte

SENAVE

ORAF MONARCA S.R.L. - Tte. Fariña 813 - Tel./Fax: 493 772 - 444 163 - RUC: 80013945-6 - CAJA DE 100
24 BL 50 X 3 (27.501 / 28.700) Octubre 2021

DEPARTAMENTO TRANSPORTE - SENAVE - REPÚBLICA DEL PARAGUAY

Rolando Sanabria N.
Jefe Interino
Opto. de Transporte

SENAVE

SERVICIO NACIONAL DE CALIDAD Y SANIDAD VEGETAL Y DE SEMILLAS
PARAGUAY

GOBIERNO DEL PARAGUAY

ANEXO II-01: INFORME DE COMISIONAMIENTO NACIONAL

Se eleva a consideración de las autoridades institucionales el presente informe de comisionamiento nacional, declarando que los datos consignados son realizados en carácter de Declaración Jurada, quedando sometidos a los organismos de control.

Fecha de Informe	Número y Fecha del Expediente
25/06/24	3739 03/06/24

PERSONA ASIGNADA A LA COMISIÓN

Nombre y Apellido	C.I. N°	Funcionario	Firma
OSCAR LUIS AVALOS MENDEZ	2892080	Si [X] No [ ]	

Cargo	Personal
CHOFER	Permanente [X] Contratado [ ] Otros [ ]

Teléfono	Correo Electrónico
0994215861	oscar.avalos@senave.gov.py

FECHA DE VIAJE

Inicio	Final
04/06/24	05/06/24

MOVILIDAD

Público [ ] Estado [X] Otros [ ]

Chofer asignado / Nombre	Orden de Trabajo Nro.	Km. Inicio	Km. Final
OSCAR LUIS AVALOS MENDEZ	28868	193244	194150

INFORMACION GEOGRAFICA

Departamento(s)	Localidade(s)
CANINDEYU	KATUETE.

DESCRIPCIÓN DE LAS TAREAS

TRASLADO DE LAS FUNCIONARIAS DE LA DIRECCION DE AGROQUIMICOS LAS SEÑORAS INGRID ALVARENGA Y MIRTA ZALAZAR.-

OBSERVACIÓN (EN CASO DE MODIFICACIÓN EN RELACIÓN A LO SOLICITADO)

V° B° Director, Director General o Máxima Autoridad	Firma: Aclaración: Sello:

SERVICIO NACIONAL DE CALIDAD Y SANIDAD VEGETAL Y DE SEMILLAS
Dirección Administrativa
REPÚBLICA DEL PARAGUAY
SENAVE

Econ. Carlos Meza
Director
Dirección Administrativa

25 JUN 2024

Lic. Esteve Gamarra
Revisor
Dpto. de Rendición de Cuentas
Finanzas - SENAVE

SENAVE

Servicio Nacional de Calidad y Sanidad Vegetal y de Semillas

Domicilio: ASUNCION Telefax: 445769

ORDEN DE TRABAJO

Nº 028868

28868

☐ ORDINARIO

☒ EXTRAORDINARIO

Vehiculo Tipo: CAMIONETA Chapa: HFS-198 Nº de Orden Asignado: 0

Marca y Modelo: NISSAN Área Interior:

Conductor Autorizado: OSCAR LUIS AVALOS MENDEZ

Días Estimados de la Misión: Desde 3 / 6 / 2024 Hasta 6 / 6 / 2024

Horas Estimadas de la Misión: Desde las 00:01 Hasta las 24:00

Km. de Salida: 193244 Km. de Vuelta 194150

Km. estimados de Recorrido: 1200 Km. Real Recorridos 906

Consumo estimado x 100 Km: Lts. 12

TRABAJOS A REALIZAR:

TRASLADO DE LAS FUNCIONARIAS DE LA DIRECCIÓN DE AGROQUÍMICOS EN EL DEPARTAMENTO DE CANINDEYÚ

DENTRO DEL TERRITORIO NACIONAL

ACOMPAÑAN: INGRID ALVARENGA, MIRTA ZALAZAR

Fecha: 3 / 6 / 2024

Rolando Sanabria N.
Jefe Interino
Dpto. de Transporte

Responsable del área al que fue asignado el automotor

GRAF. MONARCA S.R.L. - Tte. Fariña 813 - Tel.: [illegible] - RUC: 80013965-8 - [illegible]
50 Bl. 50x3 (28.701 / 31.200) Diciembre 2023

Rolando Sanabria N.
Jefe Interino
Dpto. de Transporte


BIO
C4

ANEXO II-01: INFORME DE COMISIONAMIENTO NACIONAL

Se eleva a consideración de las autoridades institucionales el presente informe de comisionamiento nacional, declarando que los datos consignados son realizados en carácter de Declaración Jurada, quedando sometidos a los organismos de control.

Fecha de Informe	Número y Fecha del Expediente
29/05/24	3380 20/05/24

PERSONA ASIGNADA A LA COMISIÓN

Nombre y Apellido	C.I. N°	Funcionario	Firma
NELSON AUGUSTO ALMADA MELGAREJO	3486295	Si [X] No [ ]	

Cargo	Personal
TECNICO	Permanente [X] Contratado [ ] Otros [ ]

Teléfono	Correo Electrónico
0985322436	nelson.almada@senave.gov.py

FECHA DE VIAJE

Inicio	Final
23/05/24	24/05/24

MOVILIDAD

Público [ ] Estado [X] Otros [ ]

Chofer asignado / Nombre	Orden de Trabajo Nro.	Km. Inicio	Km. Final
Nelson A. Almada.	25724	47.378	Orden Abierta

INFORMACION GEOGRAFICA

Departamento(s)	Localidade(s)
ITAPÚA	San Juan del Paraná - Cambyreta - Nueva Alborada - Cap. Miranda - Santísima Trinidad del

DESCRIPCIÓN DE LAS TAREAS

Monitoreo, recebado de trampas tipo McPhail y pegajosas y colectas de insectos, establecidos dentro del programa de Vigilancia de Moscas de la Fruta con énfasis en Drosophila suzuki, instaladas en los distritos de San Juan del Paraná - Cambyreta - Nueva Alborada - Cap. Miranda - Santísima Trinidad del Paraná.-

OBSERVACIÓN (EN CASO DE MODIFICACIÓN EN RELACIÓN A LO SOLICITADO)

OTA N°3380

V° B° Director, Director General o Máxima Autoridad

Firma:

Aclaración:

Sello:

SERVICIO NACIONAL DE CALIDAD Y SANIDAD VEGETAL Y DE SEMILLAS DIRECCIÓN DE OFICINAS REGIONALES

Ing. Agr. Pascual Domínguez
Director de Oficinas Regionales
SENAVE

SENAVE

Servicio Nacional de Calidad y Sanidad Vegetal y de Semillas

ASUNCION 445769

Domicilio..... Telefax:.....

ORDEN DE TRABAJO

Nº 025724
25724

☐ ORDINARIO

X ☐ EXTRAORDINARIO

Vehiculo Tipo: CAMIONETA TOYOTA Chapa: AAMB-594 Nº de Orden Asignado 0

Marca y Modelo: DIEGO ARIEL CASCO AMARILLA Área Interior DOBLE

Conductor Autorizado: .....

Días Estimados de la Misión: Desde 2 / 5 / 2024 Hasta 31 / 5 / 2024

Horas Estimadas de la Misión: Desde las 00:01 Hasta las 24:00

Km. de Salida: 47378 Km. de Vuelta 3000

Km. estimados de Recorrido: 12 Km. Real Recorridos .....

Consumo estimado x 100 Km: Lts. .....

TRABAJOS A REALIZAR:

ACTIVIDADES REFERENTES A LA OFICINA REGIONAL DE ITAPUA SUR- APOYO EN EL TRASLADO DE FUNCIONARIOS DEL SENAVE

DENTRO DEL TERRITORIO NACIONAL

PUEDEN CONDUCIR: JUAN SETRINI, MAURO PEREIRA, NELSON AUGUSTO ALMADA, LEONARDO BRUNAGA, FERMIN VEGA, EVELIA OCAMPOS, DAVID MEDINA, FABIO CORONEL, MARCOS SALINAS.

Fecha: 2 / 5 / 2024

Lorenzo Sanabria N.
Jefe Interino
Dpto. de Transporte

Responsable del área en que fue asignado el automotor

SERVICIO NACIONAL DE CALIDAD Y SANIDAD VEGETAL Y DE SEMILLAS - DEPARTAMENTO TRANSPORTE - SENAVE

Paola Gómez
Dpto. de Transporte

GRAF. MONARCA S.R.L. - Tte. Fariña 813 - Tel./Fax: 495 772 - 449 103 - RUC: 80013965-8 - C.H.T. Nº 1.047
50 BL 50 X 3 (25.001 / 27.500) Septiembre 2021





Dependencia : Dirección de Protección Vegetal

Código de trampa	Fecha de recebado	Tipo de trampa	Georrefenciación		os, centro de abas	Productor	Departament	Distrito	Compañía o zon	os objetivo en cad
			Longitud (UTM)	Latitud (UTM)						
ITA-CAP-001	23/05/2024	McPhail	616446	6993595	TRASPATIO	Geronimo Ortiz	Itapúa	Capitan Miranda	Calle C	
ITA-CAP-002	23/05/2024	McPhail	618597	6994566	TRASPATIO	Hugo Rivarola	Itapúa	Capitan Miranda	Ruta Graneros del Sur	
ITA-SJP-002	23/05/2024	McPhail	602911	6980626	TRASPATIO	Tras Patio	Itapúa	San Juan del Pna	Centro	
ITA-CAM-001	23/05/2024	McPhail	624004	6970651	COMERCIAL	Dreger	Itapúa	Cambyreta	Ruta 14	
ITA-CAM-002	23/05/2024	McPhail	623971	6970561	COMERCIAL	Dreger	Itapúa	Cambyreta	Ruta 14	
ITA-ALB-001	23/05/2024	McPhail	626239	6986632	COMERCIAL	Sergio Alvarenga	Itapúa	N. Alborada	Calle D	
ITA-ALB-002	23/05/2024	McPhail	625291	6987910	COMERCIAL	Rogelio Monges	Itapúa	N. Alborada	Calle D	
ITA-TRI-001	24/05/2024	McPhail	573200	7041667	TRASPATIO	Seberiano Vazquez	Itapúa	TRINIDAD	Paso Guembe	
ITA-TRI-002	24/05/2024	McPhail	627716	6993204	COMERCIAL	Ramon Petit	Itapúa	TRINIDAD		
ITA-TRI-003	24/05/2024	McPhail	21J638566	6987681	TRASPATIO	Traspatio	Itapúa	TRINIDAD	Puerto Cantera	
ITA-LO-001	24/05/2024	McPhail	573200	7041667	TRASPATIO	M. Matiuda	Itapúa	L. OVIEDO		
ITA-SP-001	24/05/2024	McPhail	595414	7023086	COMERCIAL	TROSISA	Itapúa	San Pedro del Para	Guazú Ygúa	
ITA-SP-001	24/05/2024	PEGAJOSA	594475	702174	COMERCIAL	TROSISA	Itapúa	San Pedro del Para	Guazú Ygúa	
ITA-SP-002	24/05/2024	PEGAJOSA	594472	7021371	COMERCIAL	TROSISA	Itapúa	San Pedro del Para	Guazú Ygúa	
ITA-SP-003	24/05/2024	PEGAJOSA	595417	7023094	COMERCIAL	TROSISA	Itapúa	San Pedro del Para	Guazú Ygúa	
ITA-SP-002	24/05/2024	McPhail	594466	7021718	comercial	TROSISA	Itapúa	San Pedro del Para	Guazú Ygúa	

Ing. Agr. Oviedo Cabrera
Reg. Nº 4.542
SENAVE

ANEXO II-01: INFORME DE COMISIONAMIENTO NACIONAL

Se eleva a consideración de las autoridades institucionales el presente informe de comisionamiento nacional, declarando que los datos consignados son realizados en carácter de Declaración Jurada, quedando sometidos a los organismos de control.

Fecha de Informe	Número y Fecha del Expediente
29/05/24	3380 20/05/24

PERSONA ASIGNADA A LA COMISIÓN

Nombre y Apellido	C.I. N°	Funcionario	Firma
DIEGO ARIEL CASCO AMARILLA	2508716	Si [X] No [ ]	

Cargo	Personal
JEFE INTERINO DE DEPARTAMENTO	Permanente [X] Contratado [ ] Otros [ ]

Teléfono	Correo Electrónico
0858 - 285 0975 732 765	diego.casco@senave.gov.py

FECHA DE VIAJE

Inicio	Final
23/05/24	24/05/24

MOVILIDAD

Público [ ] Estado [X] Otros [ ]

Chofer asignado / Nombre	Orden de Trabajo Nro.	Km. Inicio	Km. Final
Nelson A. Almada.	25724	47.378	Orden Abierta

INFORMACION GEOGRAFICA

Departamento(s)	Localidade(s)
ITAPÚA	San Juan del Paraná - Cambyreta - Nueva Alborada - Cap. Miranda - Santísima Trinidad del

DESCRIPCIÓN DE LAS TAREAS

Monitoreo, recebado de trampas tipo McPhail y pegajosas y colectas de insectos, establecidos dentro del programa de Vigilancia de Moscas de la Fruta con énfasis en Drosophila suzuki, instaladas en los distritos de San Juan del Paraná - Cambyreta - Nueva Alborada - Cap. Miranda - Santísima Trinidad del Paraná.-

OBSERVACIÓN (EN CASO DE MODIFICACIÓN EN RELACIÓN A LO SOLICITADO)

OTA N° 3380

V° B° Director, Director General o Máxima Autoridad	Firma: Aclaración: Sello:

SERVICIO NACIONAL DE CALIDAD Y SANIDAD VEGETAL Y DE SEMILLAS
DIRECCIÓN GENERAL DE OFICINAS REGIONALES

Ing. Agr. Pascual Domínguez
Director de Oficinas Regionales
SENAVE

30 MAY 20

SENAVE

Servicio Nacional de Calidad y Sanidad Vegetal y de Semillas

ASUNCION 445769

Domicilio..... Telefax:.....

ORDEN DE TRABAJO

Nº 025724
25724

☐ ORDINARIO

X ☐ EXTRAORDINARIO

Vehiculo Tipo: CAMIONETA TOYOTA Chapa: AAMB-594 Nº de Orden Asignado 0

Marca y Modelo: DIEGO ARIEL CASCO AMARILLA Área Interior DOBLE

Conductor Autorizado: .....

Días Estimados de la Misión: Desde 2 / 5 / 2024 00:01 Hasta 31 / 5 / 2024 24:00

Horas Estimadas de la Misión: Desde las ..... Hasta las .....

Km. de Salida: 47378 Km. de Vuelta .....

Km. estimados de Recorrido: 3000 Km. Real Recorridos .....

Consumo estimado x 100 Km: Lts. 12

TRABAJOS A REALIZAR:

ACTIVIDADES REFERENTES A LA OFICINA REGIONAL DE ITAPUA SUR- APOYO EN EL TRASLADO DE FUNCIONARIOS DEL SENAVE

DENTRO DEL TERRITORIO NACIONAL

PUEDEN CONDUCIR: JUAN SETRINI, MAURO PEREIRA, NELSON AUGUSTO ALMADA, LEONARDO BRUNAGA, FERMIN VEGA, EVELIA OCAMPOS, DAVID MEDINA, FABIO CORONEL, MARCOS SALINAS.

Fecha: 2 / 5 / 2024

Rolando Sanabria N.
Jefe Interino
Dpto. de Transporte

Responsable del área en que fue asignado el automotor

Paola Gómez
Dpto. de Transporte

SERVICIO NACIONAL DE CALIDAD Y SANIDAD VEGETAL Y DE SEMILLAS * DEPARTAMENTO TRANSPORTE * SENAVE

GRAF. MONARCA S.R.L. - Tte. Fariña 813 - Tel./Fax: 495 772 - 449 103 - RUC: 80013965-8 - C.N.T. Nº 1.1...
50 BL 50 X 3 (25.001 / 27.500) Septiembre 2021





Dependencia : Dirección de Protección Vegetal

Código de trampa	Fecha de recebad	Tipo de trampa	Georrefenciación		os, centro de abas	Productor	Departament	Distrito	Compañía o zon	os objetivo en cad
			Longitud (UTM)	Latitud (UTM)						
ITA-CAP-001	23/05/2024	McPhail	616446	6993595	TRASPATIO	Geronimo Ortiz	Itapúa	Capitan Miranda	Calle C	
ITA-CAP-002	23/05/2024	McPhail	618597	6994566	TRASPATIO	Hugo Rivarola	Itapúa	Capitan Miranda	Ruta Graneros del Sur	
ITA-SJP-002	23/05/2024	McPhail	602911	6980626	TRASPATIO	Tras Patio	Itapúa	San Juan del Pna	Centro	
ITA-CAM-001	23/05/2024	McPhail	624004	6970651	COMERCIAL	Dreger	Itapúa	Cambyreta	Ruta 14	
ITA-CAM-002	23/05/2024	McPhail	623971	6970561	COMERCIAL	Dreger	Itapúa	Cambyreta	Ruta 14	
ITA-ALB-001	23/05/2024	McPhail	626239	6986632	COMERCIAL	Sergio Alvarenga	Itapúa	N. Alborada	Calle D	
ITA-ALB-002	23/05/2024	McPhail	625291	6987910	COMERCIAL	Rogelio Monges	Itapúa	N. Alborada	Calle D	
ITA-TRI-001	24/05/2024	McPhail	573200	7041667	TRASPATIO	Seberiano Vazquez	Itapúa	TRINIDAD	Paso Guembe	
ITA-TRI-002	24/05/2024	McPhail	627716	6993204	COMERCIAL	Ramon Petit	Itapúa	TRINIDAD		
ITA-TRI-003	24/05/2024	McPhail	21J638566	6987681	TRASPATIO	Traspatio	Itapúa	TRINIDAD	Puerto Cantera	
ITA-LO-001	24/05/2024	McPhail	573200	7041667	TRASPATIO	M. Matiuda	Itapúa	L. OVIEDO		
ITA-SP-001	24/05/2024	McPhail	595414	7023086	COMERCIAL	TROSISA	Itapúa	San Pedro del Para	Guazú Ygúa	
ITA-SP-001	24/05/2024	PEGAJOSA	594475	702174	COMERCIAL	TROSISA	Itapúa	San Pedro del Para	Guazú Ygúa	
ITA-SP-002	24/05/2024	PEGAJOSA	594472	7021371	COMERCIAL	TROSISA	Itapúa	San Pedro del Para	Guazú Ygúa	
ITA-SP-003	24/05/2024	PEGAJOSA	595417	7023094	COMERCIAL	TROSISA	Itapúa	San Pedro del Para	Guazú Ygúa	
ITA-SP-002	24/05/2024	McPhail	594466	7021718	comercial	TROSISA	Itapúa	San Pedro del Para	Guazú Ygúa	

Ing. Agr. Diego Cabrera
Reg. Nº 4.542
SENAVE

102

ANEXO II-01: INFORME DE COMISIONAMIENTO NACIONAL

Se eleva a consideración de las autoridades institucionales el presente informe de comisionamiento nacional, declarando que los datos consignados son realizados en carácter de Declaración Jurada, quedando sometidos a los organismos de control.

Fecha de Informe	Número y Fecha del Expediente
12/06/24	3736 03/06/24

PERSONA ASIGNADA A LA COMISIÓN

Nombre y Apellido	C.I. N°	Funcionario	Firma
OSCAR MANUEL FRESCURA GOMEZ	2243145	Si [X] No [ ]	

Cargo	Personal
CHOFER	Permanente [X] Contratado [ ] Otros [ ]

Teléfono	Correo Electrónico
021 204 574 / 0982 144 782	oscar.frescura@senave.gov.py

FECHA DE VIAJE

Inicio	Final
03/06/24	07/06/24

MOVILIDAD

Público [ ] Estado [X] Otros [ ]

Chofer asignado / Nombre	Orden de Trabajo Nro.	Km. Inicio	Km. Final
OSCAR MANUEL FRESCURA GOMEZ	29303	328643	330257

INFORMACION GEOGRAFICA

Departamento(s)	Localidade(s)
ITAPUA	CORONEL BOGADO - MARIA AUXILIADORA.

DESCRIPCIÓN DE LAS TAREAS

Traslado de los funcionarios de la Auditoría Interna Institucional la Sra. María del Mar Tellechea y el Sr. Ramiro Soto.-

OBSERVACIÓN (EN CASO DE MODIFICACIÓN EN RELACIÓN A LO SOLICITADO)

V° B° Director, Director General o Máxima Autoridad	Firma: Aclaración: Sello:

SERVICIO NACIONAL DE CALIDAD Y SANIDAD VEGETAL Y DE SEMILLAS
Asunción - Paraguay

Econ. Carlos Meza
Director
Dirección Administrativa

SENAVE

Servicio Nacional de Calidad y Sanidad Vegetal y de Semillas

Domicilio..... ASUNCION ..... Telefax:..... 445769

ORDEN DE TRABAJO

Nº 029303

29303

☐ ORDINARIO

☒ EXTRAORDINARIO

Vehiculo Tipo: D-MAX Chapa: EAG-506 Nº de Orden Asignado 0

Marca y Modelo: ISUZU Área Interior DOBLE

Conductor Autorizado: OSCAR MANUEL FRESCURA GOMEZ

Días Estimados de la Misión: Desde 3 / 6 / 2024 Hasta 7 / 6 / 2024

Horas Estimadas de la Misión: Desde las 00:01 Hasta las 24:00

Km. de Salida: 328643 Km. de Vuelta 330257

Km. estimados de Recorrido: 1500 Km. Real Recorridos 1614

Consumo estimado x 100 Km: Lts. 12

TRABAJOS A REALIZAR:

TRASLADO DE LOS FUNCIONARIOS DE LA AUDITORIA INTERNA INSTITUCIONA EN EL DEPARTAMENTO DE ITAPÚA.

DENTRO DEL TERRITORIO NACIONAL

ACOMPAÑAN: MARIA DEL MAR TELLECHEA, RAMIRO SOTO

Fecha: 3 / 6 / 2024

SERVICIO NACIONAL DE CALIDAD Y SANIDAD VEGETAL Y DE SEMILLAS
DEPARTAMENTO TRANSPORTE

Rolando Sanabria N.
Jefe Interino
Dpto. de Transporte

Responsable directo al que fue asignado el automotor

GRAF. MONARCA S.R.L. - Tte. Fariña 813 - Tel./Fax: 4[illegible] - 445 107 - RUC: 80013965-8 - C.H.T. Nº 1.043
50 Bl. 50x3 (28.701 / 31.200) Diciembre 2023

SERVICIO NACIONAL DE CALIDAD Y SANIDAD VEGETAL Y DE SEMILLAS
DEPARTAMENTO TRANSPORTE
SENAVE

Rolando Sanabria N.
Jefe Interino
Dpto. de Transporte



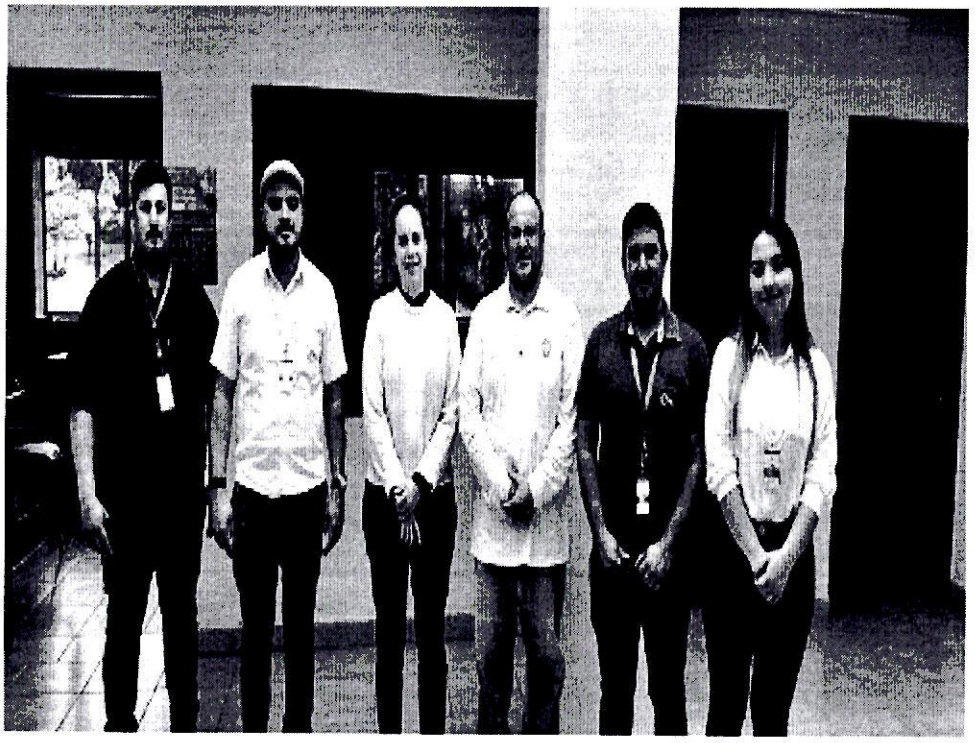

ANEXO II-01: INFORME DE COMISIONAMIENTO NACIONAL

Se eleva a consideración de las autoridades institucionales el presente informe de comisionamiento nacional, declarando que los datos consignados son realizados en carácter de Declaración Jurada, quedando sometidos a los organismos de control.

Fecha de Informe	Número y Fecha del Expediente
12/06/24	3742 03/06/24

PERSONA ASIGNADA A LA COMISIÓN

Nombre y Apellido	C.I. N°	Funcionario	Firma
ALFREDO TORRES	807918	Si [X] No [ ]	Alfredo T.

Cargo	Personal
CHOFER	Permanente [X] Contratado [ ] Otros [ ]

Teléfono	Correo Electrónico
0983 749 713	alfredo.torres@senave.gov.py

FECHA DE VIAJE

Inicio	Final
05/06/24	07/06/24

MOVILIDAD

Público [ ] Estado [X] Otros [ ]

Chofer asignado / Nombre	Orden de Trabajo Nro.	Km. Inicio	Km. Final
ALFREDO TORRES	29258	493238	494488

INFORMACION GEOGRAFICA

Departamento(s)	Localidade(s)
BOQUERÓN	FILADELFIA - MCAL.ESTIGARRIBIA.

DESCRIPCIÓN DE LAS TAREAS

Traslado de las funcionarias de la Dirección de Gestión de Personas las Sras. Rosina Rojas y Laura Barreiro.-

OBSERVACIÓN (EN CASO DE MODIFICACIÓN EN RELACIÓN A LO SOLICITADO)

V° B° Director, Director General o Máxima Autoridad	Firma: Aclaración: Sello:

SERVICIO NACIONAL DE CALIDAD Y SANIDAD VEGETAL Y DE SEMILLAS Dirección Administrativa REPÚBLICA DEL PARAGUAY SENAVE

Econ. Carlos Meza
Director
Dirección Administrativa

12 JUN 2024

SENAVE

Servicio Nacional de Calidad y Sanidad Vegetal y de Semillas

445769

Domicilio ASUNCION Telefax:

ORDEN DE TRABAJO

Nº 029258

29258

☐ ORDINARIO

☒ EXTRAORDINARIO

Vehiculo Tipo: CAMIONETA Chapa: BHY-004 Nº de Orden Asignado 0

Marca y Modelo: ISUZU Área Interior DOBLE

Conductor Autorizado: ALFREDO TORRES

Días Estimados de la Misión: Desde 4 / 6 / 2024 Hasta 10 / 6 / 2024

Horas Estimadas de la Misión: Desde las 00:01 Hasta las 24:00

Km. de Salida: 493238 Km. de Vuelta 494488

Km. estimados de Recorrido: 1500 Km. Real Recorridos 1250

Consumo estimado x 100 Km: Lts. 12

TRABAJOS A REALIZAR:

TRASLADO DE LAS FUNCIONARIAS DE LA DIRECCION DE GESTION DE PERSONAS EN EL DEPARTAMENTO DE BOQUERON

DENTRO DEL TERRITORIO NACIONAL

ACOMPAÑAN: ROSINA ROJAS, LAURA BARREIRO

Fecha: 4 / 6 / 2024

Rolanda Sanabria N.
Jefa Interino
Dpto. de Transporte
Responsable del área al que fue asignado el automotor

SERVICIO NACIONAL DE CALIDAD Y SANIDAD VEGETAL Y DE SEMILLAS DEPARTAMENTO TRANSPORTE SENAVE

SERVICIO NACIONAL DE CALIDAD Y SANIDAD VEGETAL Y DE SEMILLAS DEPARTAMENTO TRANSPORTE SENAVE

Nicola Gómez
Dpto. de Transporte

GRAF. MONARCA S.R.L. - Tte. Fariña 813 - Tel./Fax: 495 772 - 449 103 - RUC: 80013965-8 - C.H.T. Nº 50 Bl. 50x3 (28.701 / 31.200) Diciembre 2023

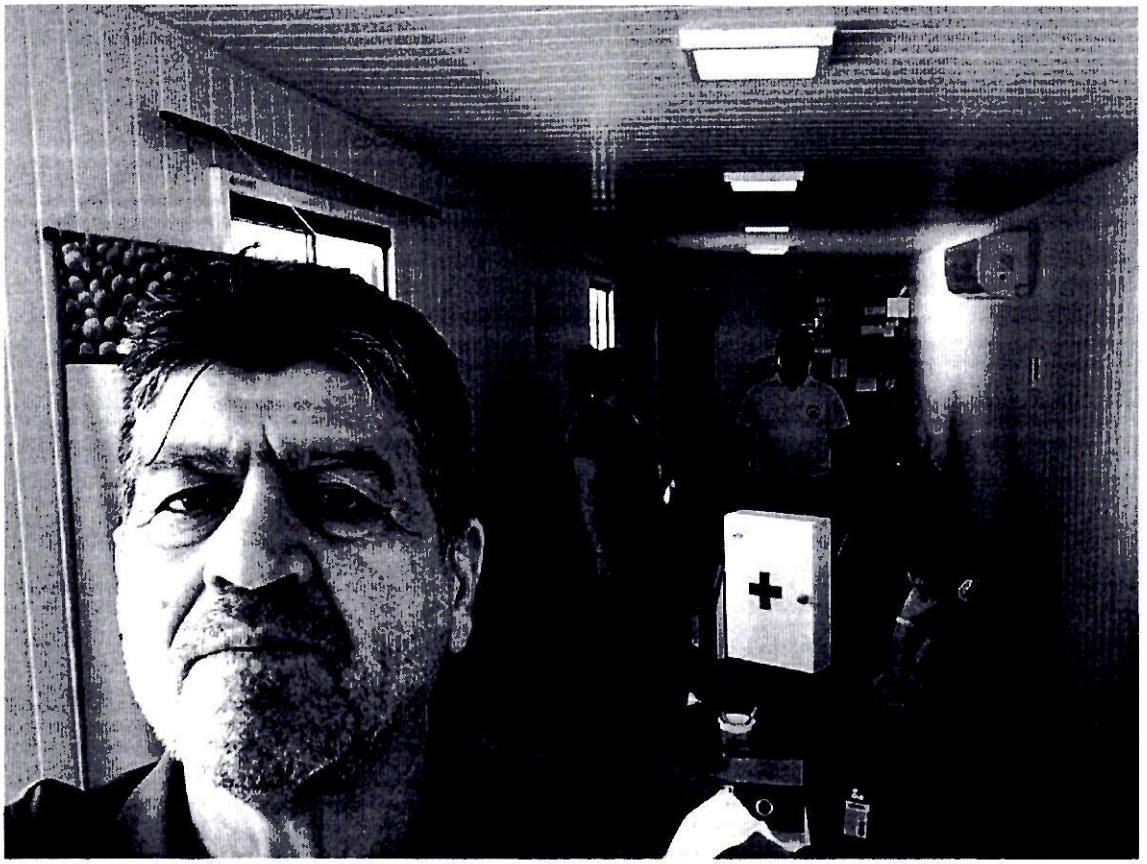



SERVICIO NACIONAL DE CALIDAD Y SANIDAD VEGETAL Y DE SEMILLAS
PARAGUAY

GOBIERNO DEL PARAGUAY

ANEXO II-01: INFORME DE COMISIONAMIENTO NACIONAL

Se eleva a consideración de las autoridades institucionales el presente informe de comisionamiento nacional, declarando que los datos consignados son realizados en carácter de Declaración Jurada, quedando sometidos a los organismos de control.

Fecha de Informe	Número y Fecha del Expediente
15/06/24	3794 04/06/24

PERSONA ASIGNADA A LA COMISIÓN

Nombre y Apellido	C.I. N°	Funcionario	Firma
DAYSI CAROLINA O'HIGGINS DURE	3819495	Si [X] No [ ]	

Cargo	Personal
TECNICA EN LA DICAO Y NEXO CON LA DOR	Permanente [X] Contratado [ ] Otros [ ]

Teléfono	Correo Electrónico
0984581225	daysi.ohiggins@senave.gov.py

FECHA DE VIAJE

Inicio	Final
11/06/24	14/06/24

MOVILIDAD

Público [ ] Estado [X] Otros [ ]

Chofer asignado / Nombre	Orden de Trabajo Nro.	Km. Inicio	Km. Final
Mauro Gomez	026824	151144	orden de trabajo abierta

INFORMACION GEOGRAFICA

Departamento(s)	Localidade(s)
PARAGUARI	YBYTYMI - CABALLERO - LA COLMENA - CAAPUCU.

DESCRIPCIÓN DE LAS TAREAS

Capacitación y registro en el Plan de Certificación a productores sobre productos reglamentados (cebolla, papa y otros), uso de la aplicación SENAVE PRODUCTOR y Difusión e inscripción a productores en la "Competencia Nacional de Calidad de la Cebolla".-

OBSERVACIÓN (EN CASO DE MODIFICACIÓN EN RELACIÓN A LO SOLICITADO)

V° B° Director, Director General o Máxima Autoridad

Firma

Aclaración

Sello

Ing. Agr. Miriam Leticia Soria Cáceres

15 JUN 2024

Lic. Esteve Gamarra
Revisor
Dpto. de Rendición de Cuentas
Finanzas - SENAVE

SENAVE

Servicio Nacional de Calidad y Sanidad Vegetal y de Semillas

ASUNCION

445769

Domicilio..... Telefax:.....

ORDEN DE TRABAJO

☐ ORDINARIO

☒ EXTRAORDINARIO

Nº 026824

26824

Vehiculo Tipo: CAMIONETA Chapa: AACZ-218 Nº de Orden Asignado 0

Marca y Modelo: MITSUBISHI Conductor Autorizado: Mirian Leticia Soria Área Interior DOBLE

Días Estimados de la Misión: Desde 3/6/2024 Hasta 30/6/2024

Horas Estimadas de la Misión: Desde las 00:01 Hasta las 24:00

Km. de Salida: 151144 Km. de Vuelta 3000

Km. estimados de Recorrido: 12 Km. Real Recorridos .....

Consumo estimado x 100 Km: Lts. .....

TRABAJOS A REALIZAR:

ACTIVIDADES REFERENTES A LA DICAO DEL SENAVE - APOYO PARA EL TRASLADO DE LOS FUNCIONARIOS DEL SENAVE

DENTRO DEL TERRITORIO NACIONAL

PUEDEN CONDUCIR: MAURO GOMEZ, LAURA VERA, HUGO AVALOS, DAVID BATTE, FABIO CORONEL, MARCOS SALINAS.... ACOMPAÑANTES: LIDER MEDINA (FUNCIONARIO DE LA DEAG), LILIAN CANDIA, CLARA NUÑEZ (FUNCIONARIAS DEL ENTE), LUIS ARENTE, SENARO CORONEL, EUGENIA VILLALBA, MARIELA VILLALBA, CLAUDIA VELAZQUEZ, JADIN [illegible], CAROLINA O´HIGGINS, OLGA MARTINEZ, LIZ IRALA, DAVID IRALA, ESTEBAN ARBOS, DAVID GONZALEZ, DAVID BATTE, CARMEN BERNI, CLAUDIA TORRES, GABRIELA RIQUEIME.

Fecha: 3 6 2024

Rolando Sanabria N.
Jefe Interino
Dpto. de Transporte

Responsable del área a que fue asignado el automotor

Rolando Sanabria N.
Jefe Interino
Dpto. de Transporte

GRAF. MONARCA S.R.L. - Tte. Fariña 813 - Tel./Fax: 495 772 - 449 103 - RUC 80003965-8 - C.H.T. Nº 1.043
50 Bl. 50 X 3 (25.001 / 27.500) Septiembre 2021





SERVICIO NACIONAL DE CALIDAD Y SANIDAD VEGETAL Y DE SEMILLAS
PARAGUAY

GOBIERNO DEL PARAGUAY

ANEXO II-01: INFORME DE COMISIONAMIENTO NACIONAL

Se eleva a consideración de las autoridades institucionales el presente informe de comisionamiento nacional, declarando que los datos consignados son realizados en carácter de Declaración Jurada, quedando sometidos a los organismos de control.

Fecha de Informe	Número y Fecha del Expediente
21/06/24	3794 04/06/24

PERSONA ASIGNADA A LA COMISIÓN

Nombre y Apellido	C.I. N°	Funcionario	Firma
LUIS BENIGNO ABENTE	253965	Si [X] No [ ]	

Cargo	Personal
TECNICO	Permanente [ ] Contratado [X] Otros [ ]

Teléfono	Correo Electrónico
021 524 293 0982 629 699	luis.abente@senave.gov.py

FECHA DE VIAJE

Inicio	Final
11/06/24	14/06/24

MOVILIDAD

Público [ ] Estado [X] Otros [ ]

Chofer asignado / Nombre	Orden de Trabajo Nro.	Km. Inicio	Km. Final
Mauro Gomez	026824	151144	OTA

INFORMACION GEOGRAFICA

Departamento(s)	Localidade(s)
PARAGUARÍ	YBYTYMI - CABALLERO - LA COLMENA - CAAPUCU.

DESCRIPCIÓN DE LAS TAREAS

Capacitación y registro en el Plan de Certificación a productores sobre productos reglamentados (cebolla, papa y otros), uso de la aplicación SENAVE PRODUCTOR y Difusión e inscripción a productores en la "Competencia Nacional de Calidad de la Cebolla" -

OBSERVACIÓN (EN CASO DE MODIFICACIÓN EN RELACIÓN A LO SOLICITADO)

V° B° Director, Director General o Máxima Autoridad	Firma: Aclaración: Sello:

Ing. Agr. Miriam Leticia Soria Cáceres
Directora
(DICAO)

22 JUN 2024

Lic. Esteve Gamarra
Revisor
Dpto. de Rendición de Cuentas
Finanzas - SENAVE

SENAVE

Servicio Nacional de Calidad y Sanidad Vegetal y de Semillas

ASUNCION

445769

Domicilio..... Telefax:.....

ORDEN DE TRABAJO

☐ ORDINARIO

☒ EXTRAORDINARIO

Nº 026824

26824

Vehiculo Tipo: CAMIONETA Chapa: AACZ-218 Nº de Orden Asignado 0

Marca y Modelo: MITSUBISHI Área Interior DOBLE

Conductor Autorizado: Mirian Leticia Soria

Dias Estimados de la Misión: Desde 3/6/2024 Hasta 30/6/2024

Horas Estimadas de la Misión: Desde las 00:01 Hasta las 24:00

Km. de Salida: 151144 Km. de Vuelta

Km. estimados de Recorrido: 3000 Km. Real Recorridos 12

Consumo estimado x 100 Km: Lts.....

TRABAJOS A REALIZAR:

ACTIVIDADES REFERENTES A LA DICAO DEL SENAVE - APOYO PARA EL TRASLADO DE LOS FUNCIONARIOS DEL SENAVE

DENTRO DEL TERRITORIO NACIONAL

PUEDEN CONDUCIR: MAURO GOMEZ, LAURA VERA, HILCE AVALOS, DAVID BATTE, FABIO CORONEL, MARCOS SALINAS....ACOMPAÑANTES: LIDER MEDINA (FUNCIONARIO DE LA DEAG), LILIAN CANDIA, CIARA NUÑEZ (FUNCIONARIAS DEL ENTW), LUIS ARENTE, SENARO CORONEL, EUGENIA VILLALBA, MARIELA VILLALBA, CLAUDIA VELAZQUEZ, JADIN [illegible], CAROLINA O'HIGGINS, OLGA MARTINEZ, LIZ IRALA, DAVID IRALA, ESTEBAN ARCOS, [illegible], DAVID GONZALEZ, DAVID BATTE, CARMEN BERNI, CLAUDIA TORRES, GABRIELA RIQUELME.

Fecha: 3/6/2024

Roberto Sanabria N.
Jefe Interino
Dpto. de Transporte

Responsable del área al que le es asignado el automotor

SERVICIO NACIONAL DE CALIDAD Y SANIDAD VEGETAL Y DE SEMILLAS
DEPARTAMENTO TRANSPORTE
SENAVE

Paola Gómez
Dpto. de Transporte

GRAF. MONARCA S.R.L. - Tte. Fariña 813 - Tel./Fax: 495 772 - 449 103 - RUC: 80013965-8 - C.H.T. Nº 1.043
50 Bl. 50 X 3 (25.001 / 27.500) Septiembre 2021


apostaLA
G. RODRIGUEZ



106

SERVICIO NACIONAL DE CALIDAD Y SANIDAD VEGETAL Y DE SEMILLAS PARAGUAY

GOBIERNO DEL PARAGUAY

ANEXO II-01: INFORME DE COMISIONAMIENTO NACIONAL

Se eleva a consideración de las autoridades institucionales el presente informe de comisionamiento nacional, declarando que los datos consignados son realizados en carácter de Declaración Jurada, quedando sometidos a los organismos de control.

Fecha de Informe	Número y Fecha del Expediente
15/06/24	3794 04/06/24

PERSONA ASIGNADA A LA COMISIÓN

Nombre y Apellido	C.I. N°	Funcionario	Firma
MAURO MARCELO GOMEZ ORREGO	2375578	Si [X] No [ ]	

Cargo	Personal
AUX LIAR ADMINISTRATIVO	Permanente [X] Contratado [ ] Otros [ ]

Teléfono	Correo Electrónico
0985 596 206	mauro.gomez@senave.gov.py

FECHA DE VIAJE

Inicio	Final
11/06/24	14/06/24

MOVILIDAD

Público [ ] Estado [X] Otros [ ]

Chofer asignado / Nombre	Orden de Trabajo Nro.	Km. Inicio	Km. Final
Mauro gomez	026824	151144	orden de trabajo abierta

INFORMACION GEOGRAFICA

Departamento(s)	Localidade(s)
PARAGUARI	YBYTYMI - CABALLERO - LA COLMENA - CAAPUCU.

DESCRIPCIÓN DE LAS TAREAS

Trasladar a funcionarios de la DICAO para las actividades de Capacitación y registro en el Plan de Certificación a productores sobre productos reglamentados (cebolla, papa y otros), uso de la aplicación SENAVE PRODUCTOR y Difusión e inscripción a productores en la "Competencia Nacional de Calidad de la Cebolla".-

OBSERVACIÓN (EN CASO DE MODIFICACIÓN EN RELACIÓN A LO SOLICITADO)

V° B° Director, Director General o Máxima Autoridad	Firma: Aclaración: Sello:

SERVICIO NACIONAL DE CALIDAD Y SANIDAD VEGETAL Y DE SEMILLAS Dirección de Calidad, Inocuidad y Agricultura Orgánica REPÚBLICA DEL PARAGUAY SENAVE

Sra. Mirian Leticia Soria Cáceres

15 JUN 2024

Lic. Esteve Gamarra
Revisor
Dpto. de Rendición de Cuentas
Finanzas - SENAVE

SENAVE

Servicio Nacional de Calidad y Sanidad Vegetal y de Semillas

Domicilio: ASUNCION Telefax: 445769

ORDEN DE TRABAJO

☐ ORDINARIO

☒ EXTRAORDINARIO

Nº 026824 ***26824***

Vehiculo Tipo: CAMIONETA Chapa: AACZ-218 Nº de Orden Asignado: 0

Marca y Modelo: MITSUBISHI Área Interior: DOBLE

Conductor Autorizado: Mirian Leticia Soria

Días Estimados de la Misión: Desde 3 / 6 / 2024 Hasta 30 / 6 / 2024

Horas Estimadas de la Misión: Desde las 00:01 Hasta las 24:00

Km. de Salida: 151144 Km. de Vuelta

Km. estimados de Recorrido: 3000 Km. Real Recorridos

Consumo estimado x 100 Km: Lts. 12

TRABAJOS A REALIZAR:

ACTIVIDADES REFERENTES A LA DICAO DEL SENAVE - APOYO PARA EL TRASLADO DE LOS FUNCIONARIOS DEL SENAVE

DENTRO DEL TERRITORIO NACIONAL

PUEDEN CONDUCIR: MAURO GOMEZ, LAURA VERA, HILCE AVALOS, DAVID BATTE, FABIO CORONEL, MARCOS SALINAS....ACOMPAÑANTES: LIDER MEDINA(FUNCIONARIO DE LA DEAG), LILIAN CANDIA, CLARA NÚÑEZ (FUNCIONARIAS DEL INTN), LUIS ABENTE, GENARO CORONEL, EUGENIA VILLALBA, MARIELA VILLALBA, CLAUDIA VELAZQUEZ, JADIRY TORRES, CAROLINA O'HIGGINS, OLGA MARTINEZ, LIZ IRALA, DAVID IRALA, ESTEBAN ARECO, DAVID GONZALEZ, DAVID BATTE, CARMEN BERNI, CLAUDIA TORRES, GABRIELA RIQUELME.

Fecha: 3 / 6 / 2024

Rolando Sanabria N.
Jefe Interino
Dpto. de Transporte
Responsable del área al que fue asignado el automotor

GRAF. MONARCA S.R.L. - Tte. Fariña 813 - Tel./Fax: 495 772 - 449 103 - RUC: 80012865-8 - C.N.T.N° 1.149
50 Bl. 50 X 3 (25.001 / 27.500) Septiembre 2021

Rolando Sanabria N.
Jefe Interino
Dpto. de Transporte



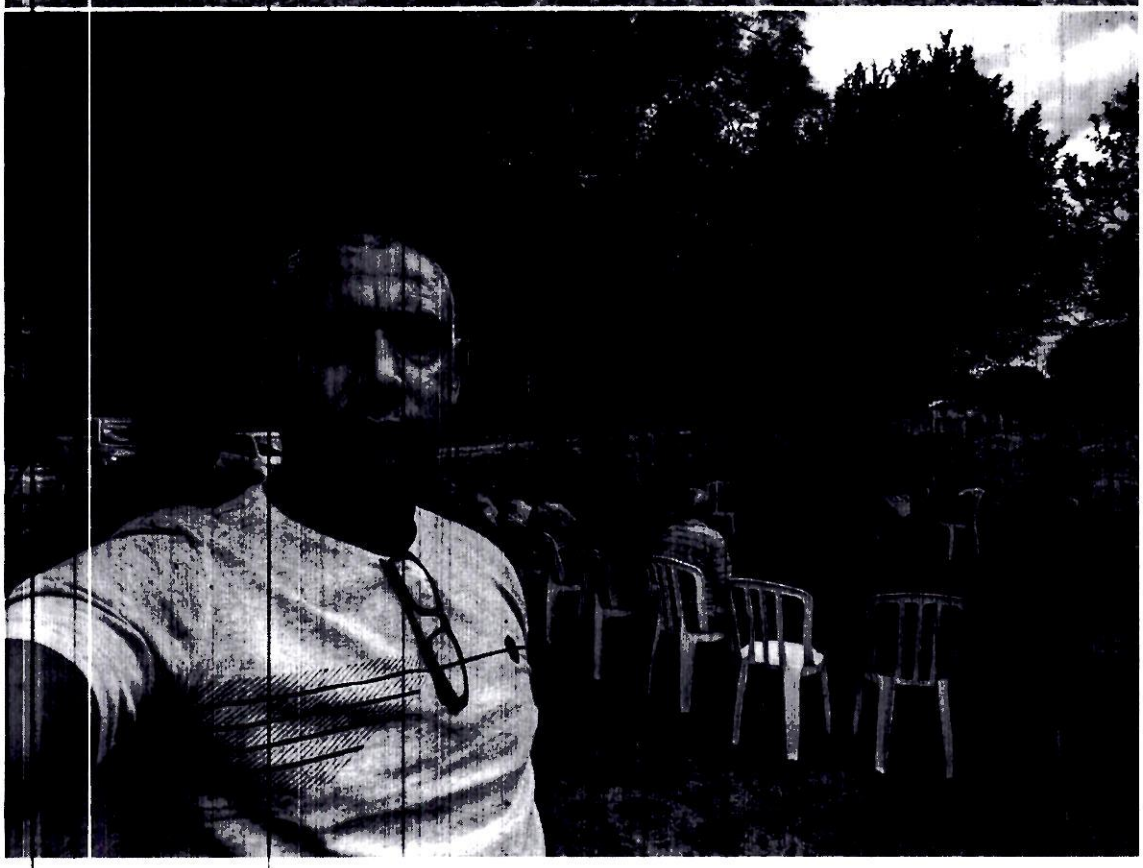

107

ANEXO II-01: INFORME DE COMISIONAMIENTO NACIONAL

Se eleva a consideración de las autoridades institucionales el presente informe de comisionamiento nacional, declarando que los datos consignados son realizados en carácter de Declaración Jurada, quedando sometidos a los organismos de control.

Fecha de Informe	Número y Fecha del Expediente
14/06/24	3741 03/06/24

PERSONA ASIGNADA A LA COMISIÓN

Nombre y Apellido	C.I. N°	Funcionario	Firma
CRISTHIAN FABIAN MEDINA LOPEZ	3590291	Si [X] No [ ]	

Cargo	Personal
CHOFER	Permanente [X] Contratado [ ] Otros [ ]

Teléfono	Correo Electrónico
0981 962 508	cristhian.medina@senave.gov.py

FECHA DE VIAJE

Inicio	Final
04/06/24	07/06/24

MOVILIDAD

Público [ ] Estado [X] Otros [ ]

Chofer asignado / Nombre	Orden de Trabajo Nro.	Km. Inicio	Km. Final
CRISTHIAN FABIAN MEDINA LOPEZ	25184	382651	383768

INFORMACION GEOGRAFICA

Departamento(s)	Localidade(s)
ALTO PARANÁ - CANINDEYU - ITAPUA	HERNANDARIAS - NUEVA ESPERANZA - MARIA AUXILIADORA.

DESCRIPCIÓN DE LAS TAREAS

TRASLADO DE LOS FUNCIONARIOS DE LA DICAO LA SRA. CLAUDIA VELAZQUEZ Y EL SR. GENARO CORONEL.-

OBSERVACIÓN (EN CASO DE MODIFICACIÓN EN RELACIÓN A LO SOLICITADO)

V° B° Director, Director General o Máxima Autoridad	Firma: Aclaración: Sello:

SERVICIO NACIONAL DE CALIDAD Y SANIDAD VEGETAL Y DE SEMILLAS Dirección Administrativa REPUBLICA DEL PARAGUAY SENAVE

Econ. Carlos Meza
Director
Dirección Administrativa

Gamarra
Dirección de Cuentas
Finanzas - SENAVE

SENAVE

Servicio Nacional de Calidad y Sanidad Vegetal y de Semillas

ASUNCION

445769

Domicilio..... Telefax:.....

ORDEN DE TRABAJO

☐ ORDINARIO

☒ EXTRAORDINARIO

Nº 025184
25184

CAMIONETA EAG-531 0

Vehiculo Tipo: ISUZU Chapa: ..... Nº de Orden Asignado..... DOBLE

Marca y Modelo: CRISTHIAN FABIAN MEDINA LOPEZ Área Interior.....

Conductor Autorizado: .....

..... 3 6 2024 10 6 2024

Días Estimados de la Misión: Desde 00:01 / Hasta / 24:00

Horas Estimadas de la Misión: Desde las 382651 Hasta las .....

Km. de Salida: 1200 Km. de Vuelta 383768

Km. estimados de Recorrido: 12 Km. Real Recorridos 1117

Consumo estimado x 100 Km: Lts.....

TRABAJOS A REALIZAR:

TRASLADO DE LOS FUNCIONARIOS DE LA DICAO EN LOS DEPARTAMENTOS DE ALTO PARANÁ, CANINDEYÚ, ITAPÚA

DENTRO DEL TERRITORIO NACIONAL

ACOMPAÑAN: CLAUDIA VELÁZQUEZ, GENARO CORONEL

3 6 2024

Fecha: ...../...../...../

SENAVE DEPARTAMENTO TRANSPORTE
Roldán Sanabria N.
Jefe Interino
Dpto. de Transporte

Responsable del área al que se asignado el automotor

GRAF. MONARCA S.R.L. - Tte. Fariña 813 - Tel. [illegible] - 449 103 - RUC [illegible]
50 Bl. 50 X 3 (25.001 / 27.500) Septiembre

SENAVE DEPARTAMENTO TRANSPORTE
Roldán Sanabria N.
Jefe Interino
Dpto. de Transporte





SERVICIO NACIONAL DE CALIDAD Y SANIDAD VEGETAL Y DE SEMILLAS
PARAGUAY

GOBIERNO DEL PARAGUAY

ANEXO II-01: INFORME DE COMISIONAMIENTO NACIONAL

Se eleva a consideración de las autoridades institucionales el presente informe de comisionamiento nacional, declarando que los datos consignados son realizados en carácter de Declaración Jurada, quedando sometidos a los organismos de control.

Fecha de Informe	Número y Fecha del Expediente
12/06/24	3738 03/06/24

PERSONA ASIGNADA A LA COMISIÓN

Nombre y Apellido	C.I. N°	Funcionario	Firma
JOSE CARMELO ESTIGARRIBIA GONZALEZ	1657190	Si [X] No [ ]	

Cargo	Personal
CHOFER	Permanente [X] Contratado [ ] Otros [ ]

Teléfono	Correo Electrónico
0271-272737 0992997913	jose.estigarribia@senave.gov.py

FECHA DE VIAJE

Inicio	Final
03/06/24	06/06/24

MOVILIDAD

Público [ ] Estado [X] Otros [ ]

Chofer asignado / Nombre	Orden de Trabajo Nro.	Km. Inicio	Km. Final
JOSE CARMELO ESTIGARRIBIA GONZALEZ	29117	486700	488410

INFORMACION GEOGRAFICA

Departamento(s)	Localidade(s)
BOQUERÓN - ALTO PARAGUAY	MCAL. ESTIGARRIBIA - TENIENTE PICCO - 4 DE MAYO - MADREJÓN - TENIENTE MARTÍNEZ.

DESCRIPCIÓN DE LAS TAREAS

TRASLADO DEL FUNCIONARIO DE LA DIRECCION DE PROTECCION VEGETAL EL SR. JULIO ROJAS.-

OBSERVACIÓN (EN CASO DE MODIFICACIÓN EN RELACIÓN A LO SOLICITADO)

V° B° Director, Director General o Máxima Autoridad	Firma:
	Aclaración: Econ. Carlos Meza Director Dirección Administrativa
	Sello: SERVICIO NACIONAL DE CALIDAD Y SANIDAD VEGETAL Y DE SEMILLAS Dirección Administrativa

SENAVE

Servicio Nacional de Calidad y Sanidad Vegetal y de Semillas

Domicilio ASUNCION Telefax: 445769

ORDEN DE TRABAJO

☐ ORDINARIO Nº 029117

☒ EXTRAORDINARIO ***29117***

Vehiculo Tipo: CAMIONETA ISUZU Chapa: BHY-043 Nº de Orden Asignado 0

Marca y Modelo: JOSE CARMELO ESTIGARRIBIA Área Interior DOBLE

Conductor Autorizado:

Días Estimados de la Misión: Desde 3/6/2024 Hasta 7/6/2024

Horas Estimadas de la Misión: Desde las 00:01 Hasta las 24:00

Km. de Salida: 486700 Km. de Vuelta 488410

Km. estimados de Recorrido: 1800 Km. Real Recorridos 1710

Consumo estimado x 100 Km: Lts. 12

TRABAJOS A REALIZAR:

TRASLADO DEL FUNCIONARIO DE LA DIRECCION DE PROTECCION VEGETAL EN LOS DEPARTAMENTOS DE ALTO PARAGUAY Y BOQUERON DENTRO DEL TERRITORIO NACIONAL ACOMPAÑA: JULIO ROJAS

Fecha: 3/6/2024

SERVICIO NACIONAL DE CALIDAD Y SANIDAD VEGETAL Y DE SEMILLAS DEPARTAMENTO TRANSPORTE

Rolando Sanabria N.
Jefe Interino
Dpto. de Transporte

Responsable de que fué asignado el automotor

SERVICIO NACIONAL DE CALIDAD Y SANIDAD VEGETAL Y DE SEMILLAS DEPARTAMENTO TRANSPORTE

Paola Gómez
Dpto. de Transporte

GRAF. MONARCA S.R.L. - Tte. Fariña 813 - Tel./Fax: 495 772 - 449 103 - RUC: 80013965-8 - C.H.T. Nº 1.043
50 Bl. 50x3 (28.701 / 31.200) Diciembre 2023


CAP. P. LAGERENZA
LAGERENZA I
66 Km.
62 Km.
1° PUESTO
MILITAR N° 1
183 Km.
MCAL. ESTIGARRIBIA
75 Km.
MADREJON

ANEXO II-01: INFORME DE COMISIONAMIENTO NACIONAL

Se eleva a consideración de las autoridades institucionales el presente informe de comisionamiento nacional, declarando que los datos consignados son realizados en carácter de Declaración Jurada, quedando sometidos a los organismos de control.

Fecha de Informe	Número y Fecha del Expediente
21/06/24	3802 05/06/24

PERSONA ASIGNADA A LA COMISIÓN

Nombre y Apellido	C.I. N°	Funcionario	Firma
ROBERTO GIMENEZ GÓMEZ	4446504	Si [X] No [ ]	

Cargo	Personal
ASESOR JURIDICO DICTAMINANTE - JEFE DE	Permanente [X] Contratado [ ] Otros [ ]

Teléfono	Correo Electrónico
021508717 0991289914	roberto.gimenez@senave.gov.py

FECHA DE VIAJE

Inicio	Final
12/06/24	14/06/24

MOVILIDAD

Público [ ] Estado [X] Otros [ ]

Chofer asignado / Nombre	Orden de Trabajo Nro.	Km. Inicio	Km. Final
Denis Mereles	027183	70142	70945

INFORMACION GEOGRAFICA

Departamento(s)	Localidade(s)
SAN PEDRO	SANTA ROSA DEL AGUARAY.

DESCRIPCIÓN DE LAS TAREAS

Realziar evaluación de la percepción en cuanto a Transparencia y Anticorrupción; y realizar evaluación de The Integrity APP.-

OBSERVACIÓN (EN CASO DE MODIFICACIÓN EN RELACIÓN A LO SOLICITADO)

V° B° Director, Director General o Máxima Autoridad	Firma: Aclaración: Sello:

Abg. Ángel Irala
Director de Gabinete
SENAVE

24 JUN 2024

Lic. Esteve Gamarra
Revisor
Dpto. de Rendición de Cuentas
Finanzas - SENAVE

SENAVE

Servicio Nacional de Calidad y Sanidad Vegetal y de Semillas

ASUNCION 445769

Domicilio..... Telefax:.....

ORDEN DE TRABAJO

☐ ORDINARIO Nº 027183 ***27183***

☒ EXTRAORDINARIO

Vehiculo Tipo: CAMIONETA C/S Chapa: BVT-916 Nº de Orden Asignado 0

Marca y Modelo: CHEVROLET Área Interior DENIS ANTONIO MERELES

Conductor Autorizado:

Días Estimados de la Misión: Desde 11 6 2024 Hasta 14 6 2024

Horas Estimadas de la Misión: Desde las 00:01 Hasta 24:00

Km. de Salida: 70142 Km. de Vuelta 1200 Km. de Vuelta 70945

Km. estimados de Recorrido: 12 Km. Real Recorridos 803

Consumo estimado x 100 Km: Lts.

TRABAJOS A REALIZAR:

TRASLADO DEL FUNCIONARIOS DEL DEPARTAMENTO DE TRANSPARENCIA Y ANTICORRUPCION DEL SENAVE EN EL DEPARTAMENTO DE SAN PEDRO

DENTRO DLE TERRITORIO NACIONAL

ACOMPAÑA: ROBERTO GIMENEZ

Fecha: 11 6 2024

Rolando Sanabria N.
Jefe Interino
Dpto. de Transporte
Responsable del área al que fue asignado el automotor

GRAF. MONARCA S.R.L. - Tte. Fariña 813 - Tel./Fax: 495 712 - 489 108 - RUC: 80013965-8 - C.H.T. Nº 1.040
50 Bl. 50 X 3 (25.001 / 27.500) Septiembre 2024

Rolando Sanabria N.
Jefe Interino
Dpto. de Transporte



ANEXO II-01: INFORME DE COMISIONAMIENTO NACIONAL

Se eleva a consideración de las autoridades institucionales el presente informe de comisionamiento nacional, declarando que los datos consignados son realizados en carácter de Declaración Jurada, quedando sometidos a los organismos de control.

Fecha de Informe	Número y Fecha del Expediente
11/06/24	3737 03/06/24

PERSONA ASIGNADA A LA COMISIÓN

Nombre y Apellido	C.I. N°	Funcionario	Firma
SERGIO DANIEL ALMANDO DURE	3801015	Si [X] No [ ]	

Cargo	Personal
JEFE INTERINO DE DEPARTAMENTO	Permanente [X] Contratado [ ] Otros [ ]

Teléfono	Correo Electrónico
(021)527-370 (0986)400-091	sergio.almando@senave.gov.py

FECHA DE VIAJE

Inicio	Final
04/06/24	07/06/24

MOVILIDAD

Público [ ] Estado [X] Otros [ ]

Chofer asignado / Nombre	Orden de Trabajo Nro.	Km. Inicio	Km. Final
SERGIO ALMANDO	025376	91506	ORDEN ABIERTA

INFORMACION GEOGRAFICA

Departamento(s)	Localidade(s)
ALTO PARANÁ	MBARACAYU - ITAKYRY.

DESCRIPCIÓN DE LAS TAREAS

01- Actualización de registro de productores en la app SENAVE-PRODUCTOR. 02- Capacitación referente al uso de la app SENAVE-PRODUCTOR- 03- Muestreo de Productos Vegetales con fines analíticos de residuos de plaguicidas.-

OBSERVACIÓN (EN CASO DE MODIFICACIÓN EN RELACIÓN A LO SOLICITADO)

CORRESPONDIENTE A LA ORDEN DE OFICIO Nº 151/2024

V° B° Director, Director General o Máxima Autoridad	Firma: Aclaración: Sello:

Lic. Estevé Gamarra
Revisor
Dpto. de Rendición de Cuentas
Finanzas - SENAVE

ANEXO II-01: INFORME DE COMISIONAMIENTO NACIONAL

Se eleva a consideración de las autoridades institucionales el presente informe de comisionamiento nacional, declarando que los datos consignados son realizados en carácter de Declaración Jurada, quedando sometidos a los organismos de control.

Fecha de Informe	Número y Fecha del Expediente
11/06/24	3737 03/06/24

PERSONA ASIGNADA A LA COMISIÓN

Nombre y Apellido	C.I. N°	Funcionario	Firma
MILCIADES HUMBERTO SOSA SANABRIA	4394554	Si [X] No [ ]	

Cargo	Personal
AUXILIAR ADMINISTRATIVO	Permanente [X] Contratado [ ] Otros [ ]

Teléfono	Correo Electrónico
0982 898 490	milciades.sosa@senave.gov.py

FECHA DE VIAJE

Inicio	Final
04/06/24	07/06/24

MOVILIDAD

Público [ ] Estado [X] Otros [ ]

Chofer asignado / Nombre	Orden de Trabajo Nro.	Km. Inicio	Km. Final
SERGIO ALMANDO	025376	91506	ORDEN ABIERTA

INFORMACION GEOGRAFICA

Departamento(s)	Localidade(s)
ALTO PARANÁ	MBARACAYU - ITAKYRY.

DESCRIPCIÓN DE LAS TAREAS

01- Actualización de registro de productores en la app SENAVE-PRODUCTOR. 02- Capacitación referente al uso de la app SENAVE-PRODUCTOR- 03- Muestreo de Productos Vegetales con fines analíticos de residuos de plaguicidas.-

OBSERVACIÓN (EN CASO DE MODIFICACIÓN EN RELACIÓN A LO SOLICITADO)

CORRESPONDIENTE A LA ORDEN DE OFICIO Nº 151/2024

V° B° Director, Director General o Máxima Autoridad	Firma: Aclaración: Sello:

SENAVE

Servicio Nacional de Calidad y Sanidad Vegetal y de Semillas

ASUNCION

445769

Domicilio..... Telefax:.....

ORDEN DE TRABAJO

Nº 025376

25376

☐ ORDINARIO

X

☐ EXTRAORDINARIO

CAMIONETA AAMB-697

Vehiculo Tipo: TOYOTA ..... Chapa: ..... Nº de Orden Asignado 0

Marca y Modelo: SERGIO DANIEL ALMANDO BURE ..... Área Interior DOBLE

Conductor Autorizado: .....

3 6 2024 ..... 30 6 2024

Días Estimados de la Misión: Desde 00:01 / ..... Hasta ..... / ..... / 24:00

Horas Estimadas de la Misión: Desde las 21506 ..... Hasta las .....

Km. de Salida: 3000 ..... Km. de Vuelta .....

Km. estimados de Recorrido: 12 ..... Km. Real Recorridos .....

Consumo estimado x 100 Km: Lts. .....

TRABAJOS A REALIZAR:

ACTIVIDADES REFERENTES A LA OFICINA REGIONAL DE ALTO PARANA – APOYO EN EL TRASLADO DE LOS FUNCIONARIOS DEL SENAVE.-

DENTRO DEL TERRITORIO NACIONAL

PUEDEN CONDUCIR: RODRIGO BENITEZ, ALBERTO AYALA, HUGO CANO, ROSSANA ARGUELLO, ELIZABETH DRAKEFORD, INOCENCIO MENDOZA, MILCIADES SOSA, DAVID MEDINA, ROLANDO SANABRIA, MARCOS SALINAS, FABIO CORONEL.... COMPAÑA: RAMON RUIZ DIAZ CANDOZO-

3 6 2024

Fecha: ...../...../...../

Rolando Sanabria N.
Jefe Interino
Dpto. de Transporte
Responsable del área al que fue asignado el automotor

SERVICIO NACIONAL DE CALIDAD Y SANIDAD VEGETAL Y DE SEMILLAS – DEPARTAMENTO TRANSPORTE – SENAVE

Pabla Gómez
Dpto. de Transporte

GRAF. MONARCA S.R.L. - Tte. Fariña 813 - Tel./Fax: 495 772 - 449 103 - RUC 80013965-8 - C.H.
50 Bl. 50 X 3 (25.001 / 27.500) Septiembre 2021

SENAVE	# Informe de Actividades Tecnicas	Código: FOR-DOR-001 Emisor: DGT-DOR Versión: 02 Vigente desde: 01/08/2023 Página: 1 de 1

Emitida el: *27/05/24*

Emitido por: ***REGIONAL ALTO PARANA***

Para la Direccion de Oficinas Regionales

N° ***151*** Exp

Jefe Asignado:

Tipo de Actividad *REGISTRO Y/O ACTUALIZACIÓN DE PRODUCTORES DE FRUTAS Y HORTALIZAS (DTVe)*

Proposito ACTIVIDAD DE OFICIO

Periodo del Trabajo *04/06/24* al *07/06/24* *Fecha Limite p/ informar* *21/06/24*

Fecha Informada: 11/06/24

Dependencia Ejecutora: ***REGIONAL ALTO PARANA***

Descripcion de Actividades

REGISTRO Y/O ACTUALIZACIÓN DE PRODUCTORES DE FRUTAS
Y HORTALIZAS (DTVe) - APP SENAVE-PRODUCTOR.

Geolocalizacion: 681580, 7552231

Documentos Anexados

Funcionarios designados:

1 SERGIO DANIEL ALMANDO DURE : .....

2 MILCIADES HUMBERTO SOSA SANABRIA : .....

Nro de expediente de viatico: 0 / 0

Aprobado por: ***Milciades Sosa Sanabria***

Fecha Aprobacion ***27/05/24***

SERVICIO NACIONAL DE CALIDAD Y SANIDAD VEGETAL Y DE SEMILLAS
OFICINA REGIONAL ALTO PARANA
SENAVE

Jefe Responsable

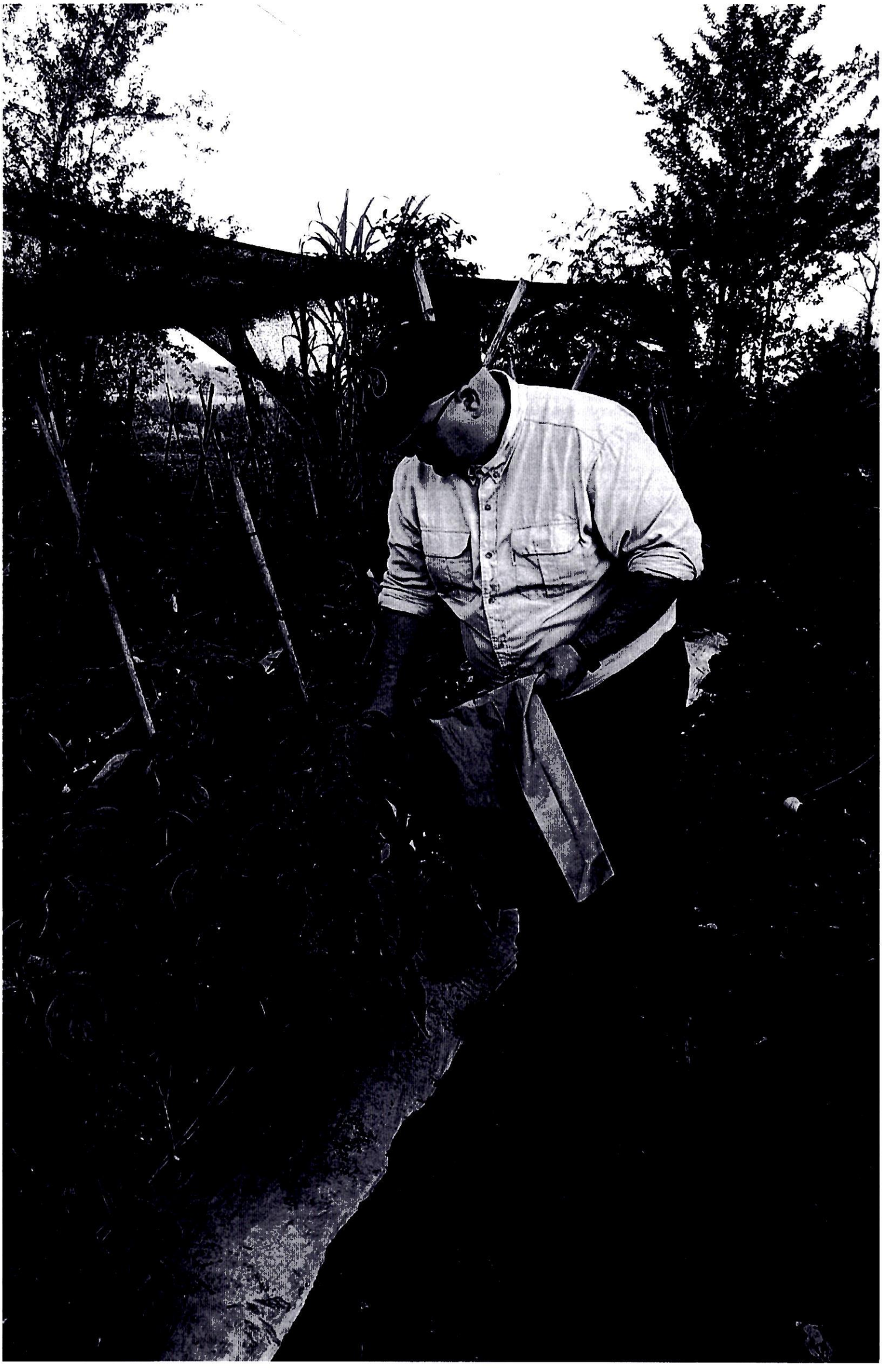



Zimbra: **gestionadministrativa.regionales@senave.gov**

ENCARGADA DE DESPACHO DE LA DOR

De : Gestión Administrativa <gestionadministrativa.regionales@senave.gov.py> jue, 13 de jun de 2024 09:

Asunto : ENCARGADA DE DESPACHO DE LA DOR

Para : funcionarios <funcionarios@senave.gov.py>

Buenos días:
Por este medio se comunica que el Ing. Agr. Miryam Candia queda como encargado de despacho de la Dirección de Oficinas Regionales el día de hoy 13/06/2024 para lo que corresponda.
Muchas gracias.
DOR.

ANEXO II-01: INFORME DE COMISIONAMIENTO NACIONAL

Se eleva a consideración de las autoridades institucionales el presente informe de comisionamiento nacional, declarando que los datos consignados son realizados en carácter de Declaración Jurada, quedando sometidos a los organismos de control.

Fecha de Informe	Número y Fecha del Expediente
17/06/24	3949 11/06/24

PERSONA ASIGNADA A LA COMISIÓN

Nombre y Apellido	C.I. N°	Funcionario	Firma
NESTOR ALBINO CARDOZO PESOA	1526523	Si [X] No [ ]	

Cargo	Personal
CHOFER	Permanente [X] Contratado [ ] Otros [ ]

Teléfono	Correo Electrónico
021961469 0981197939	nestor.cardozo@senave.gov.py

FECHA DE VIAJE

Inicio	Final
11/06/24	13/06/24

MOVILIDAD

Público [ ] Estado [X] Otros [ ]

Chofer asignado / Nombre	Orden de Trabajo Nro.	Km. Inicio	Km. Final
NESTOR ALBINO CARDOZO PESOA	29304	330257	330895

INFORMACION GEOGRAFICA

Departamento(s)	Localidade(s)
GUAIRÁ - CAAZAPÁ	MBOCAYATY - NUMI - SAN JUAN NEPOMUCENO.

DESCRIPCIÓN DE LAS TAREAS

Traslado de los funcionarios de la Dirección de Bioseguridad Agrícola el Sr. José Giménez y la Sra. Mabel Fernández.-

OBSERVACIÓN (EN CASO DE MODIFICACIÓN EN RELACIÓN A LO SOLICITADO)

V° B° Director, Director General o Máxima Autoridad	Firma: Aclaración: Sello:

SERVICIO NACIONAL DE CALIDAD Y SANIDAD VEGETAL Y DE SEMILLAS - Dirección Administrativa - SENAVE

Econ. Carlos Meza
Director
Dirección Administrativa

17 JUN 2024

Dpto. de Rendición de Cuentas
Finanzas - SENAVE

SENAVE

Servicio Nacional de Calidad y Sanidad Vegetal y de Semillas

ASUNCION 445769

Domicilio..... Telefax:.....

ORDEN DE TRABAJO

Nº 029304
29304

[ ] ORDINARIO

[X] EXTRAORDINARIO

Vehiculo Tipo: D-MAX ..... Chapa: EAG-506 ..... Nº de Orden Asignado 0

Marca y Modelo: ISUZU ..... Área Interior DOBLE

Conductor Autorizado: NESTOR ALBINO CARDOZO PESOA

Días Estimados de la Misión: Desde 11/6/2024 Hasta 14/6/2024

Horas Estimadas de la Misión: Desde las 00:01 Hasta las 24:00

Km. de Salida: 330257 ..... Km. de Vuelta 330895

Km. estimados de Recorrido: 1200 ..... Km. Real Recorridos 638

Consumo estimado x 100 Km: Lts. 12

TRABAJOS A REALIZAR:

TRASLADO DE LOS FUNCIONARIOS DE LA DIRECCIÓN DE BIOSEGURIDAD AGRÍCOLA, EN LOS DEPARTAMENTOS DE GUAIRA Y CAAZAPÁ

DENTRO DEL TERRITORIO NACIONAL

ACOMPAÑAN: JOSÉ GIMÉNEZ, MABEL FERNÁNDEZ

Fecha: 11/6/2024

Rolando Sanabria N.
Jefe Interino
Dpto. de Transporte
Responsable del área al que fue asignado el automotor

GRAF. MONARCA S.R.L. - Tte. Fariña 813 - Tel./Fax: 495 772 - 449 103 - RUC: 80013985-8 - C.H.T. Nº 1.043
50 Bl. 50x3 (28.701 / 31.200) Diciembre 2023

Rolando Sanabria N.
Jefe Interino
Dpto. de Transporte

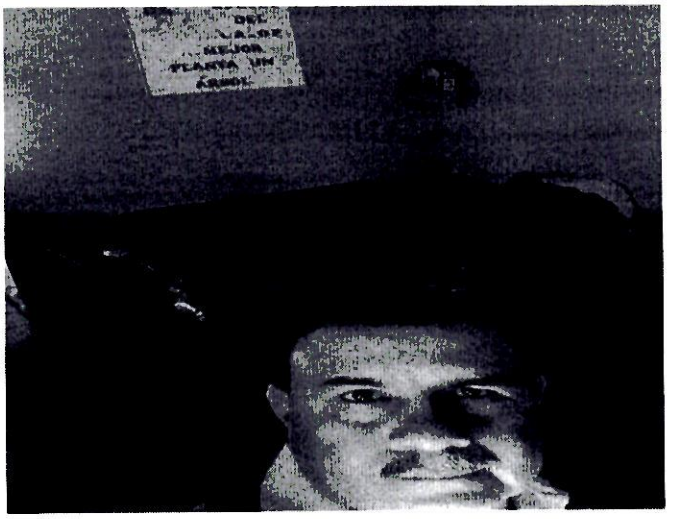



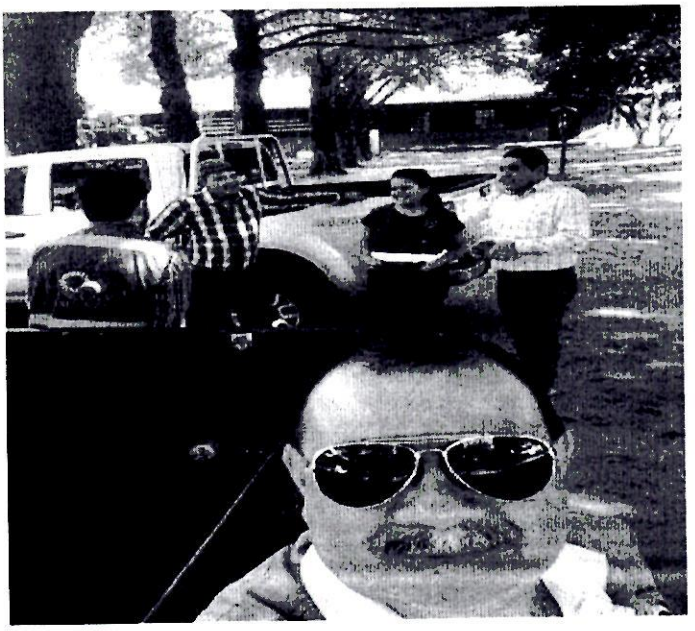

ANEXO II-01: INFORME DE COMISIONAMIENTO NACIONAL

Se eleva a consideración de las autoridades institucionales el presente informe de comisionamiento nacional, declarando que los datos consignados son realizados en carácter de Declaración Jurada, quedando sometidos a los organismos de control.

Fecha de Informe	Número y Fecha del Expediente
12/06/24	3734 03/06/24

PERSONA ASIGNADA A LA COMISIÓN

Nombre y Apellido	C.I. N°	Funcionario	Firma
SERGIO MARCOS RODRIGUEZ ESCOBAR	2494717	Si [X] No [ ]	

Cargo	Personal
JEFE INTERINO DE DEPARTAMENTO	Permanente [X] Contratado [ ] Otros [ ]

Teléfono	Correo Electrónico
0991812200	sergio.rodriguez@senave.gov.py

FECHA DE VIAJE

Inicio	Final
04/06/24	06/06/24

MOVILIDAD

Público [ ] Estado [X] Otros [ ]

Chofer asignado / Nombre	Orden de Trabajo Nro.	Km. Inicio	Km. Final
Jorge Benitez	25126	265.252	Abierta

INFORMACION GEOGRAFICA

Departamento(s)	Localidade(s)
BOQUERÓN - ALTO PARAGUAY	TENIENTE PICCO - ZONA 4 DE MAYO - TENIENTE MARTÍNEZ - AGUA DULCE - LA PATRIA - NUEVA ASUNCIÓN - PICADA 108 -

DESCRIPCIÓN DE LAS TAREAS

Realizar actividades de monitoreo, prospección y control en zonas típicas de aparición de la Plaga Langosta Sudamericana en el marco de la Emergencia Fitosanitaria (Res N° 041/2020).-

OBSERVACIÓN (EN CASO DE MODIFICACIÓN EN RELACIÓN A LO SOLICITADO)

Corresponde a la OTA Abierta N°1434

V° B° Director, Director General o Máxima Autoridad	Firma: Aclaración: Sello: SERVICIO NACIONAL DE CALIDAD Y SANIDAD VEGETAL Y DE SEMILLAS · DIRECCIÓN DE OFICINAS REGIONALES · D.O.R. · SENAVE

12 JUN 2024

Lic. Esteve Zamarra
Revisó:
Dpto. de Rendición de Cuentas
Finanzas - SENAVE

ANEXO II-01: INFORME DE COMISIONAMIENTO NACIONAL

Se eleva a consideración de las autoridades institucionales el presente informe de comisionamiento nacional, declarando que los datos consignados son realizados en carácter de Declaración Jurada, quedando sometidos a los organismos de control.

Fecha de Informe	Número y Fecha del Expediente
12/06/24	3734 03/06/24

PERSONA ASIGNADA A LA COMISIÓN

Nombre y Apellido	C.I. N°	Funcionario	Firma
JULIO CESAR FERNÁNDEZ ARREGUI	1746526	Si [X] No [ ]	

Cargo	Personal
AUXILIAR TECNICO	Permanente [X] Contratado [ ] Otros [ ]

Teléfono	Correo Electrónico
078220165 0984 329666	julio.fernandez@senave.gov.py

FECHA DE VIAJE

Inicio	Final
04/06/24	06/06/24

MOVILIDAD

Público [ ] Estado [X] Otros [ ]

Chofer asignado / Nombre	Orden de Trabajo Nro.	Km. Inicio	Km. Final
Jorge Benitez	25126	265252	Abierta

INFORMACION GEOGRAFICA

Departamento(s)	Localidade(s)
BOQUERÓN - ALTO PARAGUAY	TENIENTE PICCO - ZONA 4 DE MAYO - TENIENTE MARTÍNEZ - AGUA DULCE - LA PATRIA - NUEVA ASUNCIÓN - PICADA 108 -

DESCRIPCIÓN DE LAS TAREAS

Realizar actividades de monitoreo, prospección y control en zonas típicas de aparición de la Plaga Langosta Sudamericana en el marco de la Emergencia Fitosanitaria (Res N° 041/2020).-

OBSERVACIÓN (EN CASO DE MODIFICACIÓN EN RELACIÓN A LO SOLICITADO)

Corresponde a la Ota Abierta N° 1434

V° B° Director, Director General o Máxima Autoridad	Firma: Aclaración: Sello:

12 JUN 2024

Lic. Esteve Gamarra
Revisor
Dpto. de Rendición de Cuentas
Finanzas - SENAVE

ANEXO II-01: INFORME DE COMISIONAMIENTO NACIONAL

Se eleva a consideración de las autoridades institucionales el presente informe de comisionamiento nacional, declarando que los datos consignados son realizados en carácter de Declaración Jurada, quedando sometidos a los organismos de control.

Fecha de Informe	Número y Fecha del Expediente
12/06/24	3734 03/06/24

PERSONA ASIGNADA A LA COMISIÓN

Nombre y Apellido	C.I. N°	Funcionario	Firma
JORGE RAFAEL BENITEZ GUERRERO	3421652	Si [X] No [ ]	

Cargo	Personal
CHOFER	Permanente [X] Contratado [ ] Otros [ ]

Teléfono	Correo Electrónico
0226-263674 0982 596071	jorge.benitez@senave.gov.py

FECHA DE VIAJE

Inicio	Final
04/06/24	06/06/24

MOVILIDAD

Público [ ] Estado [X] Otros [ ]

Chofer asignado / Nombre	Orden de Trabajo Nro.	Km. Inicio	Km. Final
Jorge Benitez	25126	265.252	Abierta

INFORMACION GEOGRAFICA

Departamento(s)	Localidade(s)
BOQUERÓN - ALTO PARAGUAY	TENIENTE PICCO - ZONA 4 DE MAYO - TENIENTE MARTÍNEZ - AGUA DULCE - LA PATRIA - NUEVA ASUNCIÓN - PICADA 108 -

DESCRIPCIÓN DE LAS TAREAS

Traslado a técnicos para Realizar actividades de monitoreo, prospección y control en zonas típicas de aparición de la Plaga Langosta Sudamericana en el marco de la Emergencia Fitosanitaria (Res N° 041/2020).-

OBSERVACIÓN (EN CASO DE MODIFICACIÓN EN RELACIÓN A LO SOLICITADO)

Corresponde a la OTA Abierta N°1434

V° B° Director, Director General o Máxima Autoridad	Firma: Aclaración: Sello:

12 JUN 2024

Lic. Esteve Gamarra
Revisor
Dpto. de Rendición de Cuentas
Finanzas - SENAVE

ANEXO II-01: INFORME DE COMISIONAMIENTO NACIONAL

Se eleva a consideración de las autoridades institucionales el presente informe de comisionamiento nacional, declarando que los datos consignados son realizados en carácter de Declaración Jurada, quedando sometidos a los organismos de control.

Fecha de Informe	Número y Fecha del Expediente
12/06/24	3734 03/06/24

PERSONA ASIGNADA A LA COMISIÓN

Nombre y Apellido	C.I. N°	Funcionario	Firma
BLAS ALSIRIO QUIROGA TORRES	2385157	Si [X] No [ ]	Blas A Quiroga

Cargo	Personal
AUXILIAR DE SERVICIOS EN LA OF. REG. CHACO	Permanente [X] Contratado [ ] Otros [ ]

Teléfono	Correo Electrónico
(0981)642112	blas.quiroga@senave.gov.py

FECHA DE VIAJE

Inicio	Final
04/06/24	06/06/24

MOVILIDAD

Público [ ] Estado [X] Otros [ ]

Chofer asignado / Nombre	Orden de Trabajo Nro.	Km. Inicio	Km. Final
Jorge Benitez	25126	265252	Abierta

INFORMACION GEOGRAFICA

Departamento(s)	Localidade(s)
BOQUERÓN - ALTO PARAGUAY	TENIENTE PICCO - ZONA 4 DE MAYO - TENIENTE MARTÍNEZ - AGUA DULCE - LA PATRIA - NUEVA ASUNCIÓN - PICADA 108 -

DESCRIPCIÓN DE LAS TAREAS

Pulverización con motomochilas y cañón a focos de Langosta Sudamericana en el marco de la Emergencia Fitosanitaria (Res N° 041/2020).-

OBSERVACIÓN (EN CASO DE MODIFICACIÓN EN RELACIÓN A LO SOLICITADO)

Corresponde a la OTA Abierta N°1434

V° B° Director, Director General o Máxima Autoridad	Firma: Aclaración: Sello: SERVICIO NACIONAL DE CALIDAD Y SANIDAD VEGETAL Y DE SEMILLAS DIRECCIÓN DE OFICINAS REGIONALES

12 JUN 2024

Lic. Esteve Gamarra
Revisor
Dpto. de Rendición de Cuentas
Finanzas - SENAVE

SENAVE

Servicio Nacional de Calidad y Sanidad Vegetal y de Semillas

Domicilio: ASUNCION Telefax: 445769

ORDEN DE TRABAJO

☐ ORDINARIO Nº 025126

☐ EXTRAORDINARIO

Vehiculo Tipo: HILUX Chapa: BTD-041 Nº de Orden Asignado: 0

Marca y Modelo: TOYOTA Área Interior: DOBLE

Conductor Autorizado: SERGIO RODRIGUEZ

Días Estimados de la Misión: Desde 3 / 6 / 2024 Hasta 30 / 6 / 2024

Horas Estimadas de la Misión: Desde las 00:01 Hasta las 24:00

Km. de Salida: 265252 Km. de Vuelta

Km. estimados de Recorrido: 5000 Km. Real Recorridos

Consumo estimado x 100 Km: Lts. 12

TRABAJOS A REALIZAR:

ACTIVIDADES REFERENTES A LA OFICINA REGIONAL DE CHACO - APOYO EN EL TRASLADO DE LOS FUNCIONARIOS DEL SENAVE

LEMINO DEL TERRITORIO NACIONAL

[illegible] CONDUCTOR: JULIO FERNANDEZ; [illegible] PALACIOS; JORGE BENITEZ; FRANCISCO FILEL [illegible], ROLANDO SANABRIA, MARCOS SALINAS, FABIO CORONEL... ACOMPAÑA: MABEL [illegible], [illegible]

Fecha: 3 / 6 / 2024

Rolando Sanabria N.
Jefe Interino
Dpto. de Transporte

Responsable del área al que fue asignado el automotor

GRAF. MONARCA S.R.L. - Tte. Fariña 813 - Tel./Fax: 495 772 - 449 103 - RUC: 80013965-8 - C.H.T. Nº 1.043
50 Bl. 50 X 3 (25.001 / 27.500) Septiembre 2021

Rolando Sanabria N.
Jefe Interino
Dpto. de Transporte

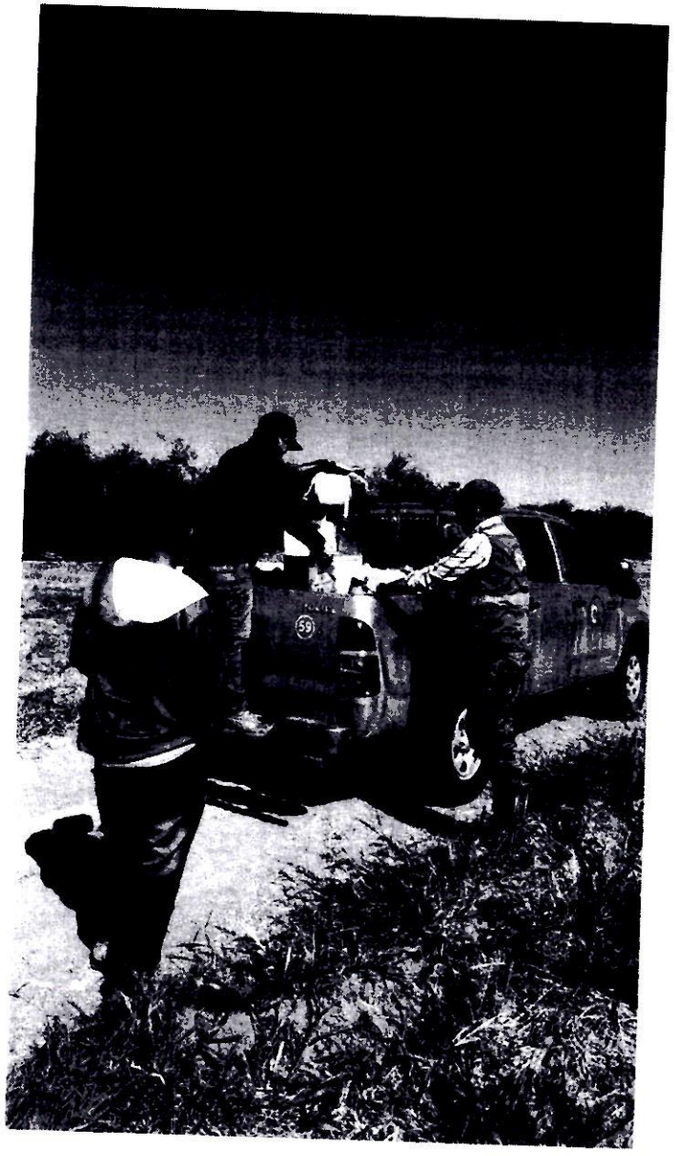

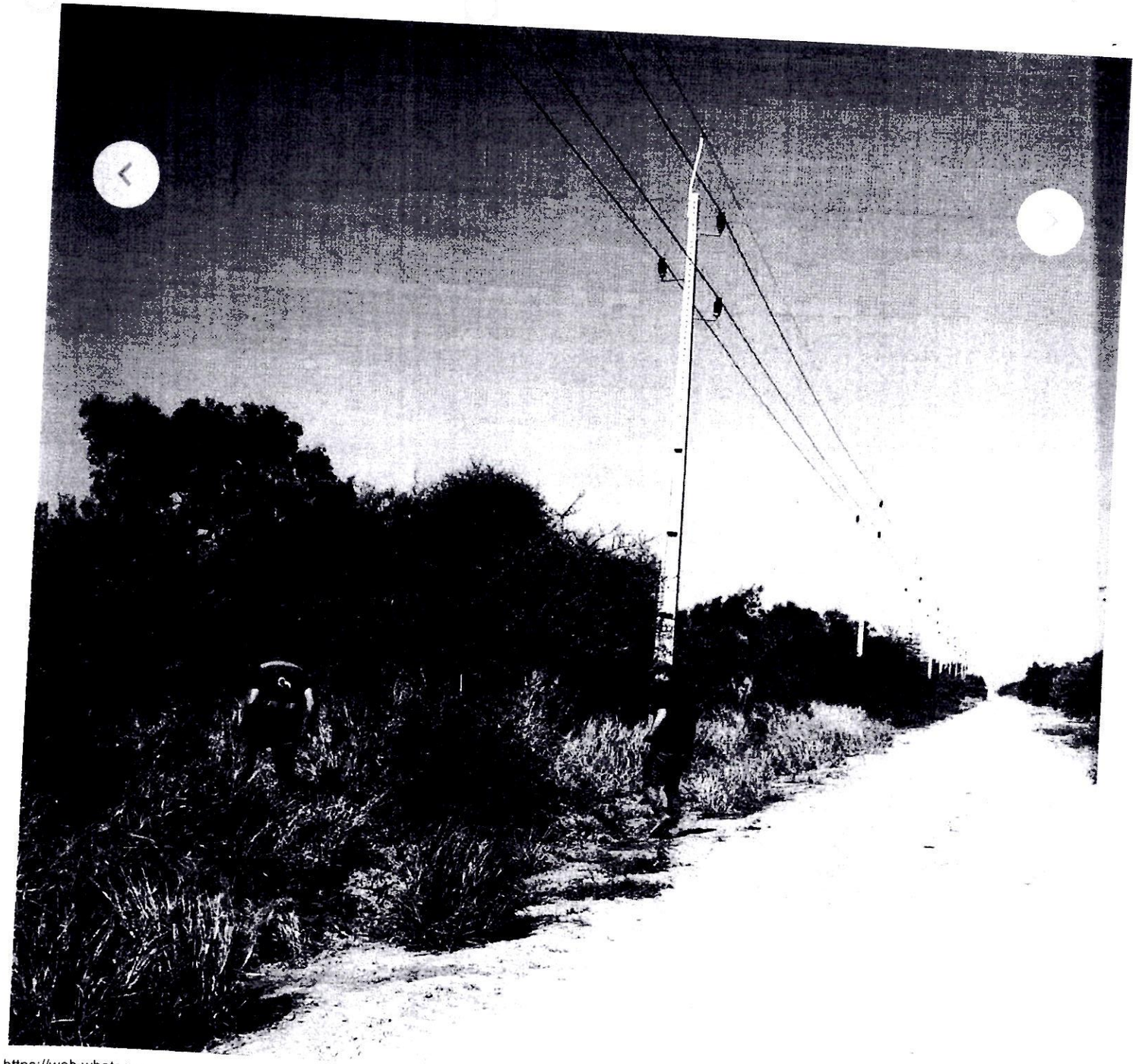

Zimbra: **gestionadministrativa.regionales@senave.gov.py**

ENCARGADA DE DESPACHO DE LA DOR

De : Gestión Administrativa <gestionadministrativa.regionales@senave.gov.py> jue, 13 de jun de 2024 09:50

Asunto : ENCARGADA DE DESPACHO DE LA DOR

Para : funcionarios <funcionarios@senave.gov.py>

Buenos días
Por este medio se comunica que el Ing. Agr. Miryam Candia queda como encargado de despacho de la Dirección de Oficinas Regionales el día de hoy 13/06/2024 para lo que corresponda.
Muchas gracias.
DOR.

116

ANEXO II-01: INFORME DE COMISIONAMIENTO NACIONAL

Se eleva a consideración de las autoridades institucionales el presente informe de comisionamiento nacional, declarando que los datos consignados son realizados en carácter de Declaración Jurada, quedando sometidos a los organismos de control.

Fecha de Informe	Número y Fecha del Expediente
24/06/24	3897 07/06/24

PERSONA ASIGNADA A LA COMISIÓN

Nombre y Apellido	C.I. N	Funcionario	Firma
ALEXIS DOMINGO ALCARAZ AQUINO	4931315	Si [X] No [ ]	

Cargo	Personal
JEFE DE LA DIVISION SUELDOS	Permanente [X] Contratado [ ] Otros [ ]

Teléfono	Correo Electrónico
021535 653 0981 321 278	alexis.alcaraz@senave.gov.py

FECHA DE VIAJE

Inicio	Final
11/06/24	14/06/24

MOVILIDAD

Público [ ] Estado [X] Otros [ ]

Chofer asignado / Nombre	Orden de Trabajo Nro.	Km. Inicio	Km. Final
AGUSTIN BRITEZ SALCEDO	025185	383768	385367

INFORMACION GEOGRAFICA

Departamento(s)	Localidade(s)
CONCEPCIÓN - AMAMBAY - SAN PEDRO	YBY YA'U - PEDRO JUAN CABALLERO - GUAYAIBI.

DESCRIPCIÓN DE LAS TAREAS

A fin de realizar capacitación al personal contratado de la institución en relación a la Circular DGCP y DGTP N° 01/24 "Por la cual se comunica a los organismos y entidades del estado, nuevas disposiciones a partir del mes de Abril para registrar las obligaciones que sean afectadas por las retenciones de impuestos".-

OBSERVACIÓN (EN CASO DE MODIFICACIÓN EN RELACIÓN A LO SOLICITADO)

PEDRO JUAN CABALLERO EN FECHA 11/06 AL 12/06 Y DEL 12 AL 14/06 EN YBY YAU Y GUAYAIBI

V° B° Director, Director General o Máxima Autoridad	Firma:
	Aclaración: Econ. JULIO MEDINA GONZÁLEZ Director Dirección de Finanzas
	Sello:

24 JUN 2024

Lic. Esteve Gamarra
Revisó
Dpto. de Rendición de Cuentas
Finanzas - SENAVE

SENAVE

Servicio Nacional de Calidad y Sanidad Vegetal y de Semillas

Domicilio ASUNCION Telefax: 445789

ORDEN DE TRABAJO

☐ ORDINARIO Nº 025185

25185

☒ EXTRAORDINARIO

Vehiculo Tipo: CAMIONETA Chapa: EAG-531 Nº de Orden Asignado 0

Marca y Modelo: ISUZU Conductor Autorizado: AGUSTIN BRITEZ SALCEDO Área Interior DOBLE

Días Estimados de la Misión: Desde 11/6/2024 Hasta 14/6/2024

Horas Estimadas de la Misión: Desde las 00:01 Hasta las 24:00

Km. de Salida: 383768 Km. de Vuelta 385367

Km. estimados de Recorrido: 1200 Km. Real Recorridos 1599

Consumo estimado x 100 Km: Lts. 12

TRABAJOS A REALIZAR:

TRASLADO DE LOS FUNCIONARIOS DE LA DIRECCIÓN DE FINANZAS DE LA DTIG EN LOS DEPARTAMENTOS DE CONCEPCIÓN, AMAMBAY Y SAN PEDRO DENTRO DEL TERRITORIO NACIONAL.

ACOMPAÑAN: RICARDO LÓPEZ, AMÉRICO ALVARENGA, JORGE DANIEL GRACIA, ALEXIS ALCARAZ

Fecha: 11/6/2024

SERVICIO NACIONAL DE CALIDAD Y SANIDAD VEGETAL Y DE SEMILLAS – DEPARTAMENTO TRANSPORTE – SENAVE

Rolando Sanabria N.
Jefe Interino
Dpto. de Transporte
Responsable del área al que fue asignado el automotor

GRAF. MONARCA S.R.L. - Tte. Fariña 813 - Tel./Fax: 495 772 - 449 103 - RUC: 80013965-8 - C.H.T. Nº 1.043
50 Bl. 50 X 3 (25.001 / 27.500) Septiembre 2021

SERVICIO NACIONAL DE CALIDAD Y SANIDAD VEGETAL Y DE SEMILLAS – DEPARTAMENTO TRANSPORTE – SENAVE

Rolando Sanabria N.
Jefe Interino
Dpto. de Transporte


SERVICIO NACIONAL DE CALIDAD

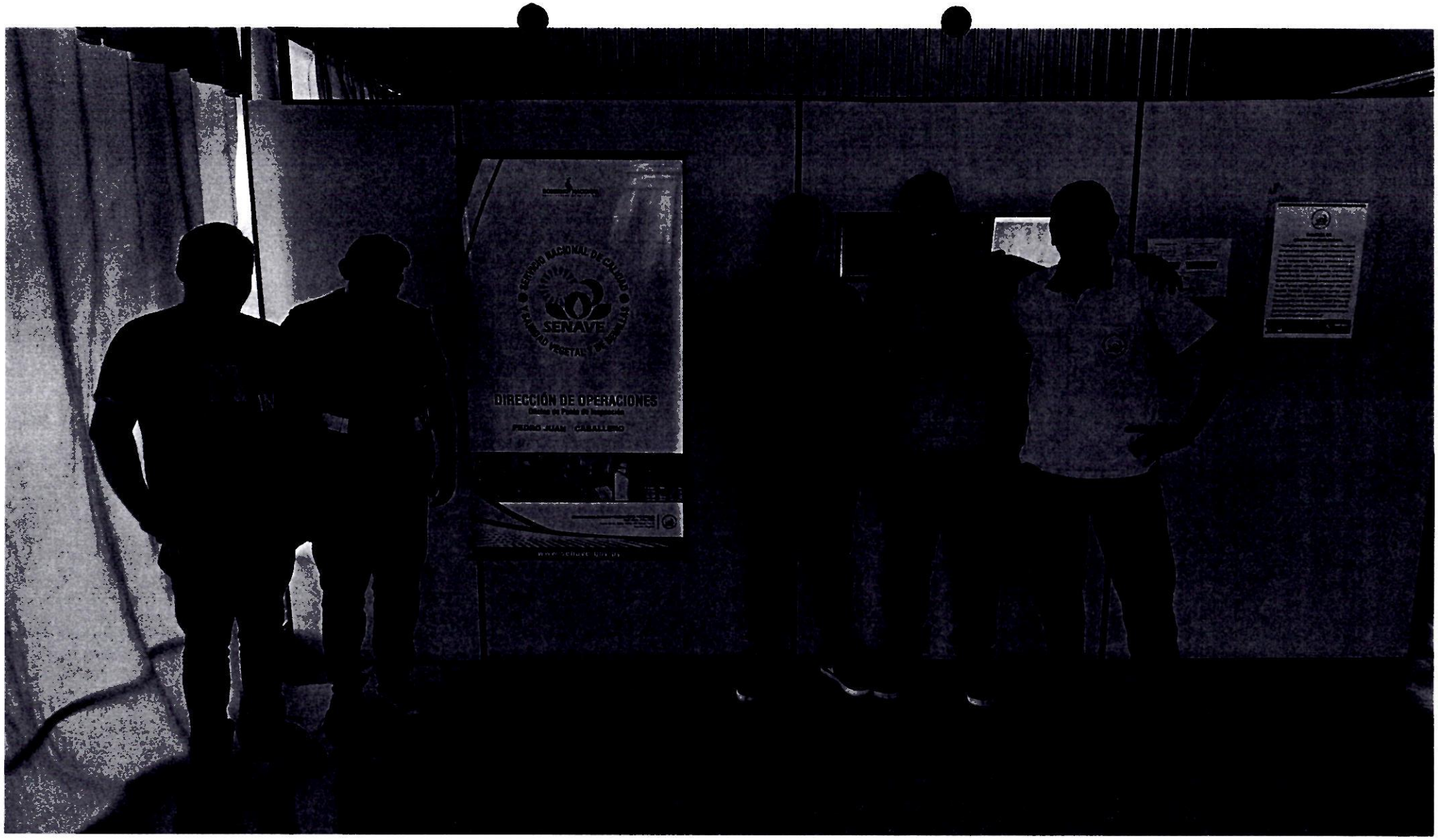
SENAVE
DIRECCIÓN DE OPERACIONES



ANEXO II-01: INFORME DE COMISIONAMIENTO NACIONAL

Se eleva a consideración de las autoridades institucionales el presente informe de comisionamiento nacional, declarando que los datos consignados son realizados en carácter de Declaración Jurada, quedando sometidos a los organismos de control.

Fecha de Informe	Número y Fecha del Expediente
19/06/24	3897 07/06/24

PERSONA ASIGNADA A LA COMISIÓN

Nombre y Apellido	C.I. N°	Funcionario	Firma
JORGE DANIEL GRACIA FLORES	4175921	Si [X] No [ ]	

Cargo	Personal
ASISTENTE - APOYO A LA GESTION	Permanente [X] Contratado [ ] Otros [ ]

Teléfono	Correo Electrónico
585534 0986607392	jorge.gracia@senave.gov.py

FECHA DE VIAJE

Inicio	Final
11/06/24	14/06/24

MOVILIDAD

Público [ ] Estado [X] ✓ Otros [ ]

Chofer asignado / Nombre	Orden de Trabajo Nro.	Km. Inicio	Km. Final
AGUSTIN BRITEZ	25185 ✓	383768 ✓	385367 ✓

INFORMACION GEOGRAFICA

Departamento(s)	Localidade(s)
CONCEPCIÓN - AMAMBAY - SAN PEDRO	YBY YAU - PEDRO JUAN CABALLERO - GUAYAIBI.

DESCRIPCIÓN DE LAS TAREAS

A fin de realizar las actualizaciones, verificación y control de Bienes patrimoniales de la Institución del SENAVE, Oficina Regional de Concepción, localidad de Yby Yau, Oficina Regional de Pedro Juan Caballero, punto de ingreso, Oficina Regional de San pedro. Además de la planilla de Responsabilidad Individual F.C.10.-

OBSERVACIÓN (EN CASO DE MODIFICACIÓN EN RELACIÓN A LO SOLICITADO)

PEDRO JUAN CABALLERO EN FECHA 11/06 AL 12/06 Y DEL 12 AL 14/06 EN YBY YAU Y GUAYAIBI

V° B° Director, Director General o Máxima Autoridad	Firma: Aclaración: Sello:

SERVICIO NACIONAL DE CALIDAD Y SANIDAD VEGETAL Y DE SEMILLAS DIRECCION DE FINANZAS

Ing. JULIO MEDINA GONZÁLEZ
Director
Dirección de Finanzas

SENAVE Recepción 19 JUN 2024

Lic. Esteve Gamarra
Revisor
Dpto. de Rendición de Cuentas
Finanzas - SENAVE

SENAVE

Servicio Nacional de Calidad y Sanidad Vegetal y de Semillas

Domicilio: ASUNCION Telefax: 445789

ORDEN DE TRABAJO

☐ ORDINARIO

☒ EXTRAORDINARIO

Nº 025185
25185

Vehiculo Tipo: CAMIONETA Chapa: EAG-531 Nº de Orden Asignado: 0

Marca y Modelo: ISUZU

Conductor Autorizado: AGUSTIN BRITEZ SALCEDO Área Interior: DOBLE

Días Estimados de la Misión: Desde 11/6/2024 Hasta 14/6/2024

Horas Estimadas de la Misión: Desde las 00:01 Hasta las 24:00

Km. de Salida: 383768 Km. de Vuelta 385367

Km. estimados de Recorrido: 1200 Km. Real Recorridos 1599

Consumo estimado x 100 Km: Lts. 12

TRABAJOS A REALIZAR:

TRASLADO DE LOS FUNCIONARIOS DE LA DIRECCIÓN DE FINANZAS DE LA DTIG EN LOS DEPARTAMENTOS DE CONCEPCIÓN, AMAMBAY Y SAN PEDRO DENTRO DLE TERRITORIO NACIONAL.

ACOMPAÑAN: RICARDO LÓPEZ, AMÉRICO ALVARENGA, JORGE DANIEL GRACIA, ALEXIS ALCARAZ

Fecha: 11/6/2024

SERVICIO NACIONAL DE CALIDAD Y SANIDAD VEGETAL Y DE SEMILLAS
DEPARTAMENTO TRANSPORTE
SENAVE

Rolando Sanabria N.
Jefe Interino
Dpto. de Transporte
Responsable del área al que fue asignado el automotor

GRAF. MONARCA S.R.L. - Tte. Fariña 813 - Tel./Fax: 495 772 - 449 103 - RUC: 80013965-8 - C.H.T. Nº 1.043
50 Bl. 50 X 3 (25.001 / 27.500) Septiembre 2024

SERVICIO NACIONAL DE CALIDAD Y SANIDAD VEGETAL Y DE SEMILLAS
DEPARTAMENTO TRANSPORTE
SENAVE

Rolando Sanabria N.
Jefe Interino
Dpto. de Transporte

AVENIDA
GOBIERNO DEL
PARAGUAY
ORDO
SAN PEDRO


SERVICIO NACIONAL DE CALIDAD Y SANIDAD
VEGETAL Y DE SEMILLAS
SENAVE
OFICINA REGIONAL CONCEPCION


SERVICIO NACIONAL DE CALIDAD

ANEXO II-01: INFORME DE COMISIONAMIENTO NACIONAL

Se eleva a consideración de las autoridades institucionales el presente informe de comisionamiento nacional, declarando que los datos consignados son realizados en carácter de Declaración Jurada, quedando sometidos a los organismos de control.

Fecha de Informe	Número y Fecha del Expediente
17/06/24	3950 11/06/24

PERSONA ASIGNADA A LA COMISIÓN

Nombre y Apellido	C.I. N°	Funcionario	Firma
OSCAR MANUEL FRESCURA GOMEZ	2243145	Si [X] No [ ]	

Cargo	Personal
CHOFER	Permanente [X] Contratado [ ] Otros [ ]

Teléfono	Correo Electrónico
021 204 574 / 0982 144 782	oscar.frescura@senave.gov.py

FECHA DE VIAJE

Inicio	Final
11/06/24	14/06/24

MOVILIDAD

Público [ ] Estado [X] Otros [ ]

Chofer asignado / Nombre	Orden de Trabajo Nro.	Km. Inicio	Km. Final
OSCAR MANUEL FRESCURA GOMEZ	26298	345899	347103

INFORMACION GEOGRAFICA

Departamento(s)	Localidade(s)
SAN PEDRO - CANINDEYÚ	GUAYAIBI - SANTA ROSA DEL AGUARAY - KATUETE - SALTO DEL GUAIRÁ.

DESCRIPCIÓN DE LAS TAREAS

Traslado de los funcionarios de la Dirección de Gestión de Personas las Sras. Cynthia Estigarribia y Cinthia Portillo.-

OBSERVACIÓN (EN CASO DE MODIFICACIÓN EN RELACIÓN A LO SOLICITADO)

V° B° Director, Director General o Máxima Autoridad	Firma: Aclaración: Econ. Carlos Meza Director Dirección Administrativa Sello: SERVICIO NACIONAL DE CALIDAD Y SANIDAD VEGETAL Y DE SEMILLAS – Dirección Administrativa – SENAVE – REPÚBLICA DEL PARAGUAY

Mariene Giménez
Jefa Interina
de Rendición de Cuen
FINANZAS - SENAV

SENAVE

Servicio Nacional de Calidad y Sanidad Vegetal y de Semillas

ASUNCION 445769

Domicilio..... Telefax:.....

ORDEN DE TRABAJO

☐ ORDINARIO

☒ EXTRAORDINARIO

Nº 026298
26298

CAMIONETA EAG-532 0

Vehiculo Tipo: ISUZU Chapa: ..... Nº de Orden Asignado DOBLE

Marca y Modelo: OSCAR MANUEL FRESCURA GOMEZ Área Interior .....

Conductor Autorizado: .....

11 6 2024 14 6 2024

Días Estimados de la Misión: Desde 00:01 Hasta 24:00

Horas Estimadas de la Misión: Desde las ..... Hasta las .....

345899 347103

Km. de Salida: ..... Km. de Vuelta .....

1200 1204

Km. estimados de Recorrido: 12 Km. Real Recorridos .....

Consumo estimado x 100 Km: Lts. .....

TRABAJOS A REALIZAR:

TRASLADO DE LOS FUNCIONARIOS DE LA DIRECCION DE GESTION DE PERSONAS EN LOS DEPARTAMENTOS DE SAN PEDRO Y CANINDEYÚ

DENTRO DEL TERRITORIO NACIONAL

ACOMPAÑAN: CYNTHIA ESTIGARRIBIA, CINTHIA PORTILLO

11 6 2024

Fecha: ...../...../...../

SENAVE * DEPARTAMENTO TRANSPORTE

Rolando Sanabria N.
Jefe Interino
Dpto. de Transporte

Responsable del área al que fue asignado el automotor

GRAF. MONARCA S.R.L. - Tte. Fariña 813 - Tel./Fax: 495 772 - 449 103 - RUC: 80013965-8 - C.H.T. Nº 1.043
50 Bl. 50 X 3 (25.001 / 27.500) Septiembre 2021

SENAVE * DEPARTAMENTO TRANSPORTE
Rolando Sanabria N.
Jefe Interino
Dpto. de Transporte

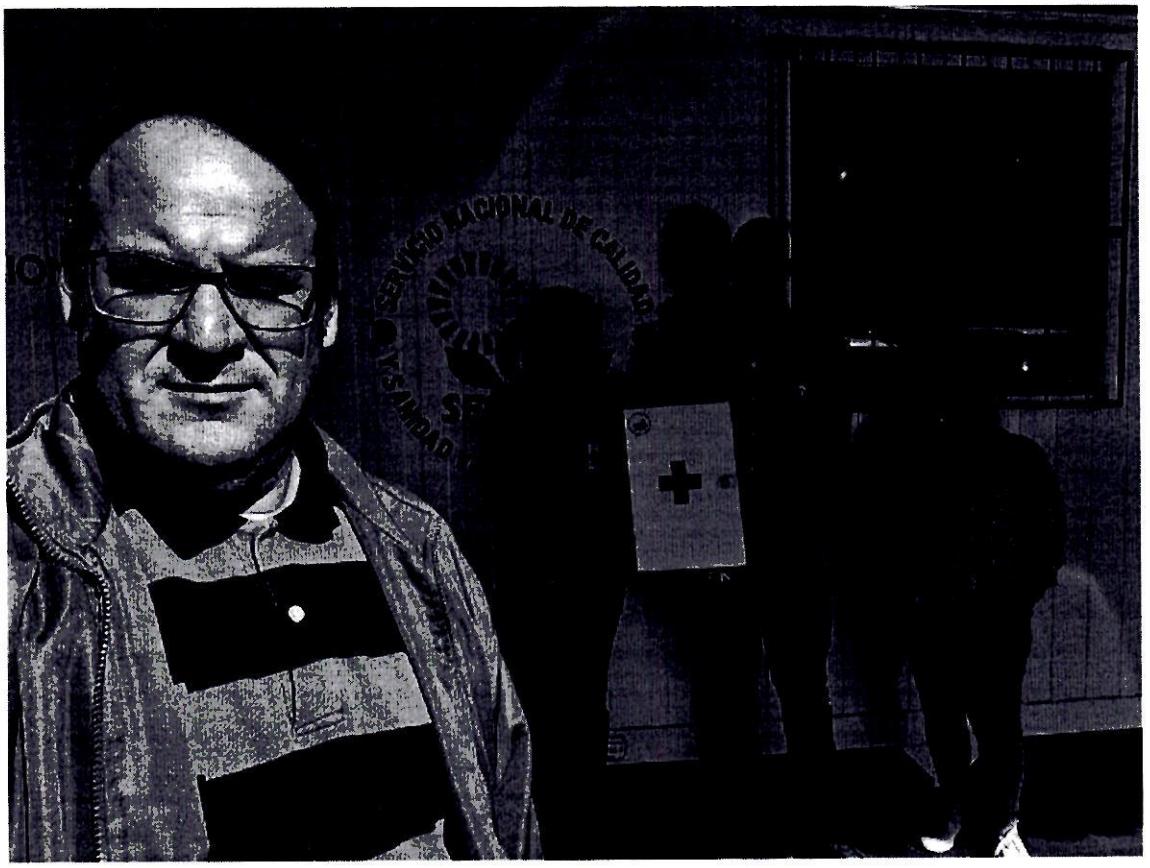
SERVICIO NACIONAL DE CALIDAD

ANEXO II-01: INFORME DE COMISIONAMIENTO NACIONAL

Se eleva a consideración de las autoridades institucionales el presente informe de comisionamiento nacional, declarando que los datos consignados son realizados en carácter de Declaración Jurada, quedando sometidos a los organismos de control.

Fecha de Informe	Número y Fecha del Expediente
18/06/24	3807 05/06/24

PERSONA ASIGNADA A LA COMISIÓN

Nombre y Apellido	C.I. N°	Funcionario	Firma
IDILIO MENDEZ GRIMALDI	674483	Si [X] No [ ]	

Cargo	Personal
TECNICO	Permanente [X] Contratado [ ] Otros [ ]

Teléfono	Correo Electrónico
0981-170949	idilio.mendez@senave.gov.py

FECHA DE VIAJE

Inicio	Final
12/06/24	13/06/24

MOVILIDAD

Público [ ] Estado [X] Otros [ ]

Chofer asignado / Nombre	Orden de Trabajo Nro.	Km. Inicio	Km. Final
Oscar Rodríguez	026420	50015	Orden abierta

INFORMACION GEOGRAFICA

Departamento(s)	Localidade(s)
ALTO PARANÁ	CIUDAD DEL ESTE.

DESCRIPCIÓN DE LAS TAREAS

RETIRO DE MUESTRAS DE PRODUCTOS VEGETALES DE LA OFICINA DE PUNTO DE INSPECCION - OPI CIUDAD DEL ESTE.-

OBSERVACIÓN (EN CASO DE MODIFICACIÓN EN RELACIÓN A LO SOLICITADO)

V° B° Director, Director General o Máxima Autoridad	Firma: Aclaración: Dr. Alfredo Grybiuk, Director Sello: Dirección de Laboratorios

Lic. Esteve Camarra
Revisor
Dpto. de Rendición de Cuentas
Finanzas - SENAVE

SENAVE

Servicio Nacional de Calidad y Sanidad Vegetal y de Semillas

ASUNCION 445769

Domicilio..... Telefax:.....

ORDEN DE TRABAJO

Nº 026420 ***26420***

☐ ORDINARIO

☒ EXTRAORDINARIO

Vehiculo Tipo: CANTER FUSO Chapa: AACZ-217 Nº de Orden Asignado 0 DOBLE

Marca y Modelo: ALFREDO GRYCIUK ALMEIDA Área Interior .....

Conductor Autorizado: .....

Dias Estimados de la Misión: Desde 4 / 6 / 2024 Hasta 30 / 6 / 2024

Horas Estimadas de la Misión: Desde las 00:01 Hasta 24:00

Km. de Salida: 50015 Km. de Vuelta .....

Km. estimados de Recorrido: 3000 Km. Real Recorridos .....

Consumo estimado x 100 Km: Lts. 18

TRABAJOS A REALIZAR:

ACTIVIDADES TECNICAS REFERENTES A LA DIRECCION DE LABORATORIOS DEL SENAVE

DENTRO DEL TERRITORIO NACIONAL

PUEDEN CONDUCIR: OSCAR RODRIGUEZ, ANIBAL KIESE, VICENTE ROMAN, MARIO ACOSTA, CRISTHIAN MEDINA, MIGUEL BURGOS, DAVID MEDINA, FABIO CORONEL, MARCOS SALINAS, ACOMPAÑAN: CARMEN LUGO, IDILIO MENDEZ, VIDAL MORIYA, MARCO VIVERO, NELSON MARIN, MAGALI DELGADO.

Fecha: 4 / 6 / 2024

Rolando Sanabria N.
Jefe Interino
Responsable del área a que fue asignado el automotor

SERVICIO NACIONAL DE CALIDAD Y SANIDAD VEGETAL Y DE SEMILLAS DEPARTAMENTO TRANSPORTE SENAVE

Rolando Sanabria N.
Jefe Interino
Dpto. de Transporte

GRAF. MONARCA S.R.L. - Tte. Fariña 813 - Tel./Fax: 495 772 - 449 103 - RUC: 80013965-8 - C.H.T. Nº 1.043
50 Bl. 50 X 3 (25.001 / 27.500) Septiembre 2021



SERVICIO NACIONAL DE CALIDAD Y SANIDAD VEGETAL Y DE SEMILLAS
PARAGUAY

GOBIERNO DEL PARAGUAY

ANEXO II-01: INFORME DE COMISIONAMIENTO NACIONAL

Se eleva a consideración de las autoridades institucionales el presente informe de comisionamiento nacional, declarando que los datos consignados son realizados en carácter de Declaración Jurada, quedando sometidos a los organismos de control.

Fecha de Informe	Número y Fecha del Expediente
18/06/24	3807 05/06/24

PERSONA ASIGNADA A LA COMISIÓN

Nombre y Apellido	C.I. N°	Funcionario	Firma
OSCAR AMADO RODRIGUEZ ORTIZ	613794	Si [X] No [ ]	

Cargo	Personal
CHOFER Y AUXILIAR DE MUESTREO	Permanente [X] Contratado [ ] Otros [ ]

Teléfono	Correo Electrónico
0981 810 300	oscar.rodriguez@senave.gov.py

FECHA DE VIAJE

Inicio	Final
12/06/24	13/06/24

MOVILIDAD

Público [ ] Estado [X] Otros [ ]

Chofer asignado / Nombre	Orden de Trabajo Nro.	Km. Inicio	Km. Final
OSCAR RODRIGUEZ	026420	50015	Orden abierta

INFORMACION GEOGRAFICA

Departamento(s)	Localidade(s)
ALTO PARANÁ	CIUDAD DEL ESTE.

DESCRIPCIÓN DE LAS TAREAS

RETIRO DE MUESTRAS DE PRODUCTOS VEGETALES DE LA OFICINA DE PUNTO DE INSPECCION - OPI CIUDAD DEL ESTE.-

OBSERVACIÓN (EN CASO DE MODIFICACIÓN EN RELACIÓN A LO SOLICITADO)

V° B° Director, Director General o Máxima Autoridad	Firma: Aclaración: Dr. Alfredo Gryczuk, Director Sello: Dirección de Laboratorios

SERVICIO NACIONAL DE CALIDAD Y SANIDAD VEGETAL Y DE SEMILLAS
DIRECCIÓN DE LABORATORIOS
REPÚBLICA DEL PARAGUAY
D.L. SENAVE

Lic. Esteve Guimarra
Revisó
Dpto. de Rendición de Finanzas - SENAVE

SENAVE

Servicio Nacional de Calidad y Sanidad Vegetal y de Semillas

ASUNCION 445769

Domicilio..... Telefax:.....

ORDEN DE TRABAJO

☐ ORDINARIO Nº 026420

☒ EXTRAORDINARIO

CANTER AACE-217 0

Vehiculo Tipo: FUSO Chapa: ..... Nº de Orden Asignado..... DOBLE

Marca y Modelo: ALFREDO GRYCIUK ALMEIDA Área Interior .....

Conductor Autorizado: .....

4 6 2024 30 6 2024

Días Estimados de la Misión: Desde 00:01 Hasta 24:00

Horas Estimadas de la Misión: Desde las 50015 Hasta las .....

Km. de Salida: 3000 Km. de Vuelta .....

Km. estimados de Recorrido: 18 Km. Real Recorridos .....

Consumo estimado x 100 Km: Lts. .....

TRABAJOS A REALIZAR.

ACTIVIDADES TECNICAS REFERENTES A LA DIRECCION DE LABORATORIOS DEL SENAVE

DENTRO DEL TERRITORIO NACIONAL

PUEDEN CONDUCTIR:OSCAR RODRIGUEZ, ANIBAL KIESE, VICENTE ROMAN, MARIO ACOSTA, CRISTHIAN MEDINA, MIGUEL BURGOS, DAVID MEDINA, FABIO CORONEL, MARCOS SALINAS, ACOMPAÑAN: CARMEN LUGO, IDILIO MENDEZ, VIDAL MORIYA, MARCO VIVERO, NELSON MARIN, MAGALI DELGADO,

4 6 2024

Fecha: ...../...../...../

Rolando Sanabria N.
Jefe Interino
*Responsable del Transporte que fue asignado el automotor

SERVICIO NACIONAL DE CALIDAD Y SANIDAD VEGETAL Y DE SEMILLAS - DEPARTAMENTO TRANSPORTE - SENAVE

Rolando Sanabria N.
Jefe Interino
Dpto. de Transporte

GRAF. MONARCA S.R.L. - Tte. Fariña 813 - Tel./Fax: 495 772 - 449 103 - RUC: 80013965-8 - C.H.T. Nº 1.043
50 Bl. 50 X 3 (25.001 / 27.500) Septiembre 2021



SERVICIO NACIONAL DE CALIDAD Y SANIDAD VEGETAL Y DE SEMILLAS
PARAGUAY

GOBIERNO DEL PARAGUAY

ANEXO II-01: INFORME DE COMISIONAMIENTO NACIONAL

Se eleva a consideración de las autoridades institucionales el presente informe de comisionamiento nacional, declarando que los datos consignados son realizados en carácter de Declaración Jurada, quedando sometidos a los organismos de control.

Fecha de Informe	Número y Fecha del Expediente
24/06/24	3900 07/06/24

PERSONA ASIGNADA A LA COMISIÓN

Nombre y Apellido	C.I. N°	Funcionario	Firma
ADRIANA GISELLE MERELES ACOSTA	4059916	Si [X] No [ ]	

Cargo	Personal
JEFE/A DE DIVISION DE CONTROL DE LA PRODUCCIÓN	Permanente [ ] Contratado [X] Otros [ ]

Teléfono	Correo Electrónico
021-580517 0983262234	adriana.mereles@senave.gov.py

FECHA DE VIAJE

Inicio	Final
18/06/24	20/06/24

MOVILIDAD

Público [ ] Estado [X] Otros [ ]

Chofer asignado / Nombre	Orden de Trabajo Nro.	Km. Inicio	Km. Final
Rubén Báez	027023	272124	orden abierta

INFORMACION GEOGRAFICA

Departamento(s)	Localidade(s)
ITAPÚA	CAPITAN MIRANDA.

DESCRIPCIÓN DE LAS TAREAS

REALIZAR TRATAMIENTO DE SEMILLAS Y SIEMBRA DE ENSAYOS DE DHE Y POS CONTROL DE TRIGO.-

OBSERVACIÓN (EN CASO DE MODIFICACIÓN EN RELACIÓN A LO SOLICITADO)

V° B° Director, Director General o Máxima Autoridad	Firma: Aclaración: Sello:

SENAVE
Dirección de Finanzas
Dpto. de Rendición de Cuentas
24 JUN 2024
SUJETO A REVISIÓN Y ACEPTACIÓN

Lic. Esteve Camarra
Revisor
Dpto. de Rendición de Cuentas
Finanzas - SENAVE

SENAVE
Ing. M. Sc. Santiago Gaspar Benítez
Director Dirección de Semillas
DISE / SENAVE
Reg. COSAVE Py. 161

SENAVE

Servicio Nacional de Calidad y Sanidad Vegetal y de Semillas

ASUNCION 445769

Domicilio..... Telefax:.....

ORDEN DE TRABAJO

☐ ORDINARIO Nº 027023

X ☐ EXTRAORDINARIO

27023

L-200 HAJ-605 0

Vehiculo Tipo: MITSUBISHI Chapa: ..... Nº de Orden Asignado..... DOBLE

Marca y Modelo: SANTIAGO BENITEZ ..... Área Interior .....

Conductor Autorizado: .....

..... 7 6 2024 30 6 2024

Días Estimados de la Misión: Desde 00:01 Hasta 24:00

Horas Estimadas de la Misión: Desde las 272124 Hasta las .....

Km. de Salida: 3000 Km. de Vuelta .....

Km. estimados de Recorrido: 12 Km. Real Recorridos .....

Consumo estimado x 100 Km: Lts.....

TRABAJOS A REALIZAR:

ACTIVIDADES REFERENTES A LA DIRECCION DE SEMILLAS DEL SENAVE

DENTRO DEL TERRITORIO NACIONAL

PUEDE CONDUCIR: JORGE MOLIARD, CARLOS NOGUERA, FERNANDO FARINA, LUIS GAMARRA, RUBEN BAEZ, JORGE BRITEZ, CESAR CABALLERO, OSCAR BENEGAS, PABLO GONZALEZ, JUAN CRISTALDO... ACOMPAÑAN: TERESA EULALIA MOREL LEDESMA, DIANA IDOYAGA, SILVIO FLEITAS, JORGE GOSS, DAHIANA OVEJERO, ADA CENTURIÓN, NIDIA TALAVERA, ADRIANA MERELES, VILMA GÓMEZ, DELMIDIA SERVA ALVARO RIBOLINI, BERNARDO DELVALLE, SERGIO ARMALOS (PASANTE).

7 6 2024

Fecha: ...../...../...../

Rolando Sanabria N.
Jefe Interino
Dpto. de Transporte

Responsable del área al que fue asignado el automotor

SERVICIO NACIONAL DE CALIDAD Y SANIDAD VEGETAL Y DE SEMILLAS
DEPARTAMENTO TRANSPORTE
SENAVE

Rolando Sanabria N.
Jefe Interino
Dpto. de Transporte

GRAF. MONARCA S.R.L. - Tte. Fariña 813 - Tel./Fax: 495 772 - 449 103 - RUC: 80043965-8 - C.H.T. Nº 1.043
50 Bl. 50 X 3 (25.001 / 27.500) Septiembre 2021

Fotografías del comisionamiento:

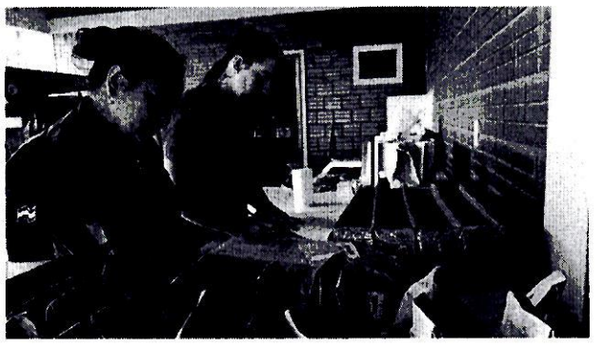

Foto 1. Verificación de las muestras estándar y de lotes certificados.

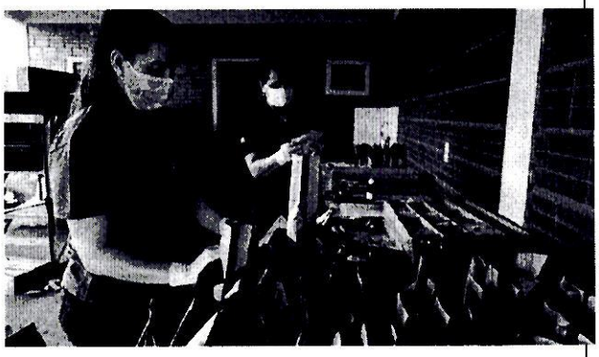

Foto 2. Codificación de los sobres para la siembra.



Foto 3. Tratamiento de semillas con mezcla de fungicida e insecticida.



Foto 4. Tratamiento de semillas y codificación de muestras.

Adriana Merele
Ingeniera Agrónoma
Mat. Prof. Nº 5451

ANEXO II-01: INFORME DE COMISIONAMIENTO NACIONAL

Se eleva a consideración de las autoridades institucionales el presente informe de comisionamiento nacional, declarando que los datos consignados son realizados en carácter de Declaración Jurada, quedando sometidos a los organismos de control.

Fecha de Informe	Número y Fecha del Expediente
24/06/24	3900 07/06/24

PERSONA ASIGNADA A LA COMISIÓN

Nombre y Apellido	C.I. N°	Funcionario	Firma
VILMA PETRONA GOMEZ VDA. DE HONIG	2422496	Si [X] No [ ]	

Cargo	Personal
Jefa de la División de Especies Vegetales dependiente del Dpto. de	Permanente [X] Contratado [ ] Otros [ ]

Teléfono	Correo Electrónico
(021)505655 (0961)2822818	vilma.gomez@senave.gov.py

FECHA DE VIAJE

Inicio	Final
18/06/24	20/06/24

MOVILIDAD

Público [ ] Estado [X] Otros [ ]

Chofer asignado / Nombre	Orden de Trabajo Nro.	Km. Inicio	Km. Final
Rubén Báez	027023	272124	Orden abierta

INFORMACION GEOGRAFICA

Departamento(s)	Localidade(s)
ITAPÚA	CAPITAN MIRANDA .

DESCRIPCIÓN DE LAS TAREAS

REALIZAR TRATAMIENTO DE SEMILLAS Y SIEMBRA DE ENSAYOS DE DHE Y POS CONTROL DE TRIGO.-

OBSERVACIÓN (EN CASO DE MODIFICACIÓN EN RELACIÓN A LO SOLICITADO)

V° B° Director, Director General o Máxima Autoridad	Firma: Aclaración: Ing. Agr. M. Sc. Santiago Gaspar Benítez Director Dirección de Semillas DISE / SENAVE Reg. COSAVE Py 161 Sello:

SENAVE DIRECCIÓN DE SEMILLAS 24 JUN 2024

Lic. Esteve Gamarra
Revisor
Dpto. de Rendición de Cuenta
Finanzas - SENAVE

SENAVE

Servicio Nacional de Calidad y Sanidad Vegetal y de Semillas

ASUNCION 445769

Domicilio..... Telefax:.....

ORDEN DE TRABAJO

☐ ORDINARIO Nº 027023 ***27023***

X ☐ EXTRAORDINARIO

L-200 HAJ-605 0

Vehiculo Tipo: MITSUBISHI Chapa: ..... Nº de Orden Asignado DOBLE

Marca y Modelo: SANTIAGO BENITEZ Área Interior .....

Conductor Autorizado: .....

Días Estimados de la Misión: Desde 7 / 6 / 2024 Hasta 30 / 6 / 2024

Horas Estimadas de la Misión: Desde las 00:01 Hasta las 24:00

Km. de Salida: 272124 Km. de Vuelta 3000

Km. estimados de Recorrido: 12 Km. Real Recorridos .....

Consumo estimado x 100 Km: Lts. .....

TRABAJOS A REALIZAR:

ACTIVIDADES REFERENTES A LA DIRECCION DE SEMILLAS DEL SENAVE

DENTRO DEL TERRITORIO NACIONAL

PUEDE CONDUICR: JORGE MOULARD, CARLOS NOGUERA, FERNANDO FARIÑA, LUIS GAMARRA, RUBEN BAEZ, JORGE BRITEZ, CÉSAR CABALLERO, OSCAR BENEGAS, PABLO GONZÁLEZ, JUAN CRISTALDO... ACOMPAÑAN: TERESA EULALIA MOREL LEDESMA, THANYA IDOYAGA, SILVIO FLEITAS, JUNIOR GOSA, DAHIANA OVEJERO, ADA CENTURIÓN, NIDIA TALAVERA, ADRIANA MERELES, VILMA GÓMEZ, DELMIDIA SERVA ALVARO BIBOLINI, BERNARDO DELVALLE, SERGIO ARÉVALOS (PASANTE).

Fecha: 7 / 6 / 2024

Rolando Sanabria N.
Jefe Interino
Dpto. de Transporte

Responsable del área al que fue asignado el automotor

GRAF. MONARCA S.R.L. - Tte. Fariña 813 - Tel./Fax: 495 772 - 449 103 - RUC: 80013965-8 - C.H.T. Nº 1.043
50 Bl. 50 X 3 (25.001 / 27.500) Septiembre 2021

Rolando Sanabria N.
Jefe Interino
Dpto. de Transporte

Tomas fotográficas





125

SERVICIO NACIONAL DE CALIDAD Y SANIDAD VEGETAL Y DE SEMILLAS
PARAGUAY

GOBIERNO DEL PARAGUAY

ANEXO II-01: INFORME DE COMISIONAMIENTO NACIONAL

Se eleva a consideración de las autoridades institucionales el presente informe de comisionamiento nacional, declarando que los datos consignados son realizados en carácter de Declaración Jurada, quedando sometidos a los organismos de control.

Fecha de Informe	Número y Fecha del Expediente
21/06/24	3900 07/06/24

PERSONA ASIGNADA A LA COMISIÓN

Nombre y Apellido	C.I. N°	Funcionario	Firma
RUBEN DARIO BAEZ ROJAS	4620932	Si [X] No [ ]	

Cargo	Personal
TECNICO	Permanente [ ] Contratado [X] Otros [ ]

Teléfono	Correo Electrónico
0971854283	ruben.baez@senave.gov.py

FECHA DE VIAJE

Inicio	Final
18/06/24	20/06/24

MOVILIDAD

Público [ ] Estado [X] Otros [ ]

Chofer asignado / Nombre	Orden de Trabajo Nro.	Km. Inicio	Km. Final
RUBÉN BÁEZ	27023	272124	ORDEN ABIERTA

INFORMACION GEOGRAFICA

Departamento(s)	Localidade(s)
ITAPÚA	CAPITAN MIRANDA.

DESCRIPCIÓN DE LAS TAREAS

REALIZAR TRATAMIENTO DE SEMILLAS Y SIEMBRA DE ENSAYOS DE DHE Y POS CONTROL DE TRIGO.-

OBSERVACIÓN (EN CASO DE MODIFICACIÓN EN RELACIÓN A LO SOLICITADO)

V° B° Director, Director General o Máxima Autoridad	Firma:
	Aclaración: Ing. Agr. M. Sc. Santiago Gaspar Benítez Director Dirección de Semillas DISE / SENAVE Reg. COSAVE Py. 161
	Sello: SENAVE DIRECCIÓN DE SEMILLAS (DISE)

21 JUN 2024

Lic. Esteve Gamarra
Revisor
Dpto. de Rendición de Cuentas
Finanzas - SENAVE

SENAVE

Servicio Nacional de Calidad y Sanidad Vegetal y de Semillas

ASUNCION 445769

Domicilio..... Telefax:.....

ORDEN DE TRABAJO

☐ ORDINARIO Nº 027023 ***27023***

X ☐ EXTRAORDINARIO

L-200 HAJ-605 0

Vehiculo Tipo: MITSUBISHI Chapa: ..... Nº de Orden Asignado DOBLE

Marca y Modelo: SANTIAGO BENITEZ Área Interior .....

Conductor Autorizado: .....

Días Estimados de la Misión: Desde 7 6 2024 / 00:01 / Hasta 30 6 2024 / 24:00

Horas Estimadas de la Misión: Desde las 272124 Hasta las .....

Km. de Salida: 3000 Km. de Vuelta .....

Km. estimados de Recorrido: 12 Km. Real Recorridos .....

Consumo estimado x 100 Km: Lts. .....

TRABAJOS A REALIZAR:

ACTIVIDADES REFERENTES A LA DIRECCION DE SEMILLAS DEL SENAVE

DENTRO DEL TERRITORIO NACIONAL

PUEDE CONDUICR: JORGE MOULARD, CARLOS NOGUERA, FERNANDO FARIÑA, LUIS GAMARRA, RUBEN BÁEZ, JORGE BRITEZ, CÉSAR CABALLERO, OSCAR BENEGAS, PABLO GONZÁLEZ, JUAN CRISTALDO... ACOMPAÑAN: TERESA EULALIA MOREL LEDESMA, THANYA IDOYAGA, SILVIO FLEITAS, JUNIOR GOSA, DAHIANA OVEJERO, ADA CENTURIÓN, NIDIA TALAVERA, ADRIANA MERELES, VILMA GÓMEZ, DELMIDIA SERVA ALVARO BIBOLINI, BERNARDO DELVALLE, SERGIO ARÉVALOS (PASANTE).

Fecha: 7 6 2024 / / /

Rolando Sanabria N.
Jefe Interino
Dpto. de Transporte

Responsable del área al que fue asignado el automotor

GRAF. MONARCA S.R.L. - Tte. Fariña 813 - Tel./Fax: 495 772 - 449 103 - RUC: 80013965 - C.P.T. Nº 1.043
50 Bl. 50 X 3 (25.001 / 27.500) Septiembre 2021

Rolando Sanabria N.
Jefe Interino
Dpto. de Transporte

FOTOGRAFÍAS

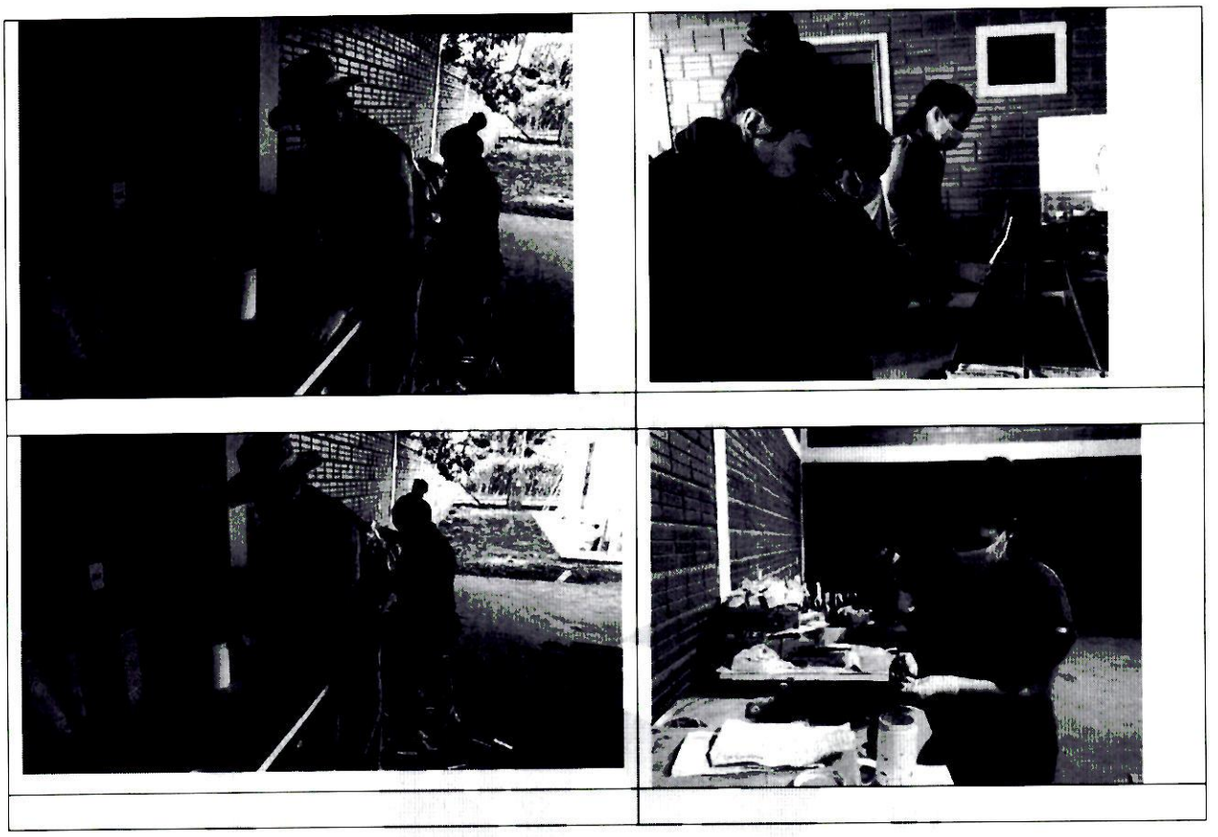

SERVICIO NACIONAL DE CALIDAD Y SANIDAD VEGETAL Y DE SEMILLAS PARAGUAY

GOBIERNO DEL PARAGUAY

ANEXO II-01: INFORME DE COMISIONAMIENTO NACIONAL

Se eleva a consideración de las autoridades institucionales el presente informe de comisionamiento nacional, declarando que los datos consignados son realizados en carácter de Declaración Jurada, quedando sometidos a los organismos de control.

Fecha de Informe	Número y Fecha del Expediente
17/06/24	3764 03/06/24

PERSONA ASIGNADA A LA COMISIÓN

Nombre y Apellido	C.I. N°	Funcionario	Firma
RAMON RUIZ DIAZ CARDOZO	858750	Si [X] No [ ]	

Cargo	Personal
Auxilar de servicios en la Oficina Regional Alto Parana	Permanente [X] Contratado [ ] Otros [ ]

Teléfono	Correo Electrónico
(021)512076 (0981)822112	ramon.ruizdiaz@senave.gov.py

FECHA DE VIAJE

Inicio	Final
04/06/24	07/06/24

MOVILIDAD

Público [ ] Estado [X] Otros [ ]

Chofer asignado / Nombre	Orden de Trabajo Nro.	Km. Inicio	Km. Final
SERGIO DANIEL ALMANDO DURE	25376	91506	O.T ABIERTA

INFORMACION GEOGRAFICA

Departamento(s)	Localidade(s)
ALTO PARANÁ	MBARACAYU - ITAKYRY

DESCRIPCIÓN DE LAS TAREAS

TRABAJOS DE APOYO PARA EMPAQUETAR Y PRECINTAR MUESTRAS.-

OBSERVACIÓN (EN CASO DE MODIFICACIÓN EN RELACIÓN A LO SOLICITADO)

ORDEN DE TRABAJO ABIERTA EN FORMA MENSUAL

V° B° Director, Director General o Máxima Autoridad	Firma: / Aclaración: / Sello:

SERVICIO NACIONAL DE CALIDAD Y SANIDAD VEGETAL Y DE SEMILLAS Dirección Administrativa REPÚBLICA DEL PARAGUAY SENAVE

17 JUN 2024

Econ. Carlos Meza
Director
Dirección Administrativa

Lic. Esteve Gamarra
Revisor
Dpto. de Rendición de Cuentas
Finanzas - SENAVE

SENAVE

Servicio Nacional de Calidad y Sanidad Vegetal y de Semillas

ASUNCION

Domicilio..... Telefax: 445769

ORDEN DE TRABAJO

Nº 025376

25376

☐ ORDINARIO

X ☐ EXTRAORDINARIO

CAMIONETA AAMB-697

Vehiculo Tipo: TOYOTA Chapa: ..... Nº de Orden Asignado 0

Marca y Modelo: SERGIO DANIEL ALMANDO DURE Área Interior DOBLE

Conductor Autorizado: .....

3 6 2024

Días Estimados de la Misión: Desde 00:01 / Hasta 30 / 6 / 2024

Horas Estimadas de la Misión: Desde las 91506 Hasta las 24:00

Km. de Salida: 3000 Km. de Vuelta .....

Km. estimados de Recorrido: 12 Km. Real Recorridos .....

Consumo estimado x 100 Km: Lts. .....

TRABAJOS A REALIZAR:

ACTIVIDADES REFERENTES A LA OFICINA REGIONAL DE ALTO PARANA - APOYO EN EL TRASLADO DE LOS FUNCIONARIOS DEL SENAVE.-

DENTRO DEL TERRITORIO NACIONAL

PUEDEN CONDUCIR: RODRIGO BENITEZ, ALBERTO AYALA, HUGO CANO, ROSSANA ARGUELLO, ELIZABETH DRAKEFORD, INOCENCIO MENDOZA, MILCIADES SOSA, DAVID MEDINA, ROLANDO SANABRIA, MARCOS SALINAS, FABIO CORONEL, GERARDO RAMON RUIZ DIAZ CARDOZO-

3 6 2024

Fecha: ...../...../...../

Alfredo Sanabria N.
Jefe Interino a la que
Dpto. de Transporte

GRAF. MONARCA S.R.L. - Tte. Fariña 813 - Tel./Fax: 495 772 - 449 103 - RUC: 80013...
50 Bl. 60 X 3 (25.001 / 27.500) Septiembre 2021

Kilometraje de Salida = 91506#

SERVICIO NACIONAL DE CALIDAD Y SANIDAD VEGETAL Y DE SEMILLAS
DEPARTAMENTO TRANSPORTE
REPUBLICA DEL PARAGUAY
SENAVE

Paola Gómez
Dpto. de Transporte



127

ANEXO II-01: INFORME DE COMISIONAMIENTO NACIONAL

Se eleva a consideración de las autoridades institucionales el presente informe de comisionamiento nacional, declarando que los datos consignados son realizados en carácter de Declaración Jurada, quedando sometidos a los organismos de control.

Fecha de Informe	Número y Fecha del Expediente
12/06/24	3796 04/06/24

PERSONA ASIGNADA A LA COMISIÓN

Nombre y Apellido	C.I. N°	Funcionario	Firma
MARIO ALFREDO ACOSTA CAÑETE	3356826	Si [X] No [ ]	

Cargo	Personal
CHOFER	Permanente [X] Contratado [ ] Otros [ ]

Teléfono	Correo Electrónico
760484 // 0981713290 0994703382	mario.acosta@senave.gov.py

FECHA DE VIAJE

Inicio	Final
05/06/24	07/06/24

MOVILIDAD

Público [ ] Estado [X] Otros [ ]

Chofer asignado / Nombre	Orden de Trabajo Nro.	Km. Inicio	Km. Final
MARIO ALFREDO ACOSTA CAÑETE	26297	344354	345899

INFORMACION GEOGRAFICA

Departamento(s)	Localidade(s)
ALTO PARANÁ - SAN PEDRO - CANINDEYÚ	MINGA GUAZÚ - GUAYAIBÍ - LA PALOMA.

DESCRIPCIÓN DE LAS TAREAS

TRASLADO DE LA FUNCIONARIA DE LA DIRECCION GENERAL DE ASUNTOS JURIDICOS LA SRA. ZUNILDA AYALA.-

OBSERVACIÓN (EN CASO DE MODIFICACIÓN EN RELACIÓN A LO SOLICITADO)

V° B° Director, Director General o Máxima Autoridad	Firma: Aclaración: Sello:

SERVICIO NACIONAL DE CALIDAD Y SANIDAD VEGETAL Y DE SEMILLAS
Asunción - Paraguay

Econ. Carlos Meza
Director
Dirección Administrativa

SENAVE

Servicio Nacional de Calidad y Sanidad Vegetal y de Semillas

ASUNCION

445769

Domicilio..... Telefax:.....

ORDEN DE TRABAJO

☐ ORDINARIO

☒ EXTRAORDINARIO

Nº 026297
26297

CAMIONETA EAG-532

Vehiculo Tipo: ...ISUZU.....Chapa: ..... Nº de Orden Asignado..... 0

Marca y Modelo:.....MARIO ALFREDO ACOSTA CAÑETE... Área Interior..... DOBLE

Conductor Autorizado: .....

.....4.....6.....2024..... 10 6 2024

Días Estimados de la Misión: Desde.....00:01..... Hasta...../...../..... 24:00

Horas Estimadas de la Misión: Desde las..... Hasta las .....

Km. de Salida:.....1200.. Km. de Vuelta .....345899.....

Km. estimados de Recorrido:.....12..... Km. Real Recorridos .....1545.....

Consumo estimado x 100 Km: Lts.....

TRABAJOS A REALIZAR:

TRASLADO DE LA FUNCIONARIA DE LA DIRECCIÓN GENERAL DE ASUNTOS JURÍDICOS EN LOS DEPARTAMENTOS DE ALTO PARANÁ, SAN PEDRO Y CANINDEYÚ

DENTRO DLE TERRITORIO NACIONAL

ACOMPAÑA: ZUNILDA AYALA

4 6 2024

Fecha:...../...../...../

SERVICIO NACIONAL DE CALIDAD Y SANIDAD VEGETAL Y DE SEMILLAS – DEPARTAMENTO TRANSPORTE – SENAVE

Rolando Sanabria N.
Jefe Interino
Dpto. de Transporte

Responsable del área al que fue asignado el automotor

GRAF. MONARCA S.R.L. - Tte. Fariña 813 - Tel./Fax: 498 112 - 449 103 - RUC: 80013965-8 - C.H. 50 Bl. 50 X 3 (25.001 / 27.500) Septiembre 2021

SERVICIO NACIONAL DE CALIDAD Y SANIDAD VEGETAL Y DE SEMILLAS – DEPARTAMENTO TRANSPORTE – SENAVE

Rolando Sanabria N.
Jefe Interino
Dpto. de Transporte

Kilometraje de Salida = 344 354


POLICIA NACIONAL DEL PARAGUAY
SUB. CRIA . 029
Col. YURUJHEI
II DEPARTAMENTO SAN PEDRO

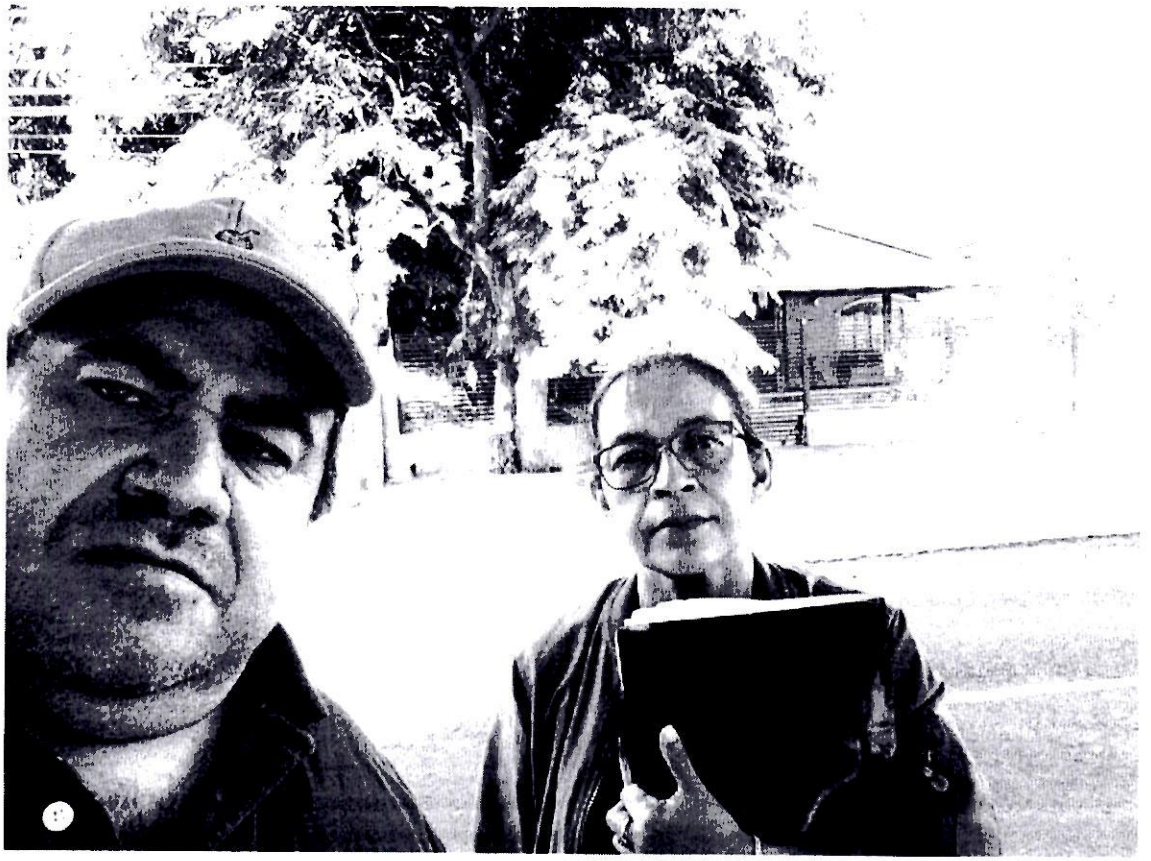

128

ANEXO II-01: INFORME DE COMISIONAMIENTO NACIONAL

Se eleva a consideración de las autoridades institucionales el presente informe de comisionamiento nacional, declarando que los datos consignados son realizados en carácter de Declaración Jurada, quedando sometidos a los organismos de control.

Fecha de Informe	Número y Fecha del Expediente
14/06/24	3959 11/06/24

PERSONA ASIGNADA A LA COMISIÓN

Nombre y Apellido	C.I. N°	Funcionario	Firma
OSCAR LUIS AVALOS MENDEZ	2892080	Si [X] No [ ]	

Cargo	Personal
CHOFER	Permanente [X] Contratado [ ] Otros [ ]

Teléfono	Correo Electrónico
0994215861	oscar.avalos@senave.gov.py

FECHA DE VIAJE

Inicio	Final
11/06/24	13/06/24

MOVILIDAD

Público [ ] Estado [X] Otros [ ]

Chofer asignado / Nombre	Orden de Trabajo Nro.	Km. Inicio	Km. Final
OSCAR LUIS AVALOS MENDEZ	28870	194150	195370

INFORMACION GEOGRAFICA

Departamento(s)	Localidade(s)
ITAPUA - ALTO PARANA	ENCARNACION - CIUDAD DEL ESTE.

DESCRIPCIÓN DE LAS TAREAS

TRASLADO DEL DIRECTOR ADMINISTRATIVO EL SR. CARLOS MEZA.-

OBSERVACIÓN (EN CASO DE MODIFICACIÓN EN RELACIÓN A LO SOLICITADO)

V° B° Director, Director General o Máxima Autoridad	Firma: Aclaración: Sello: SERVICIO NACIONAL DE CALIDAD Y SANIDAD VEGETAL Y DE SEMILLAS Dirección Administrativa REPUBLICA DEL PARAGUAY SENAVE Econ. Carlos Meza Director Dirección Administrativa


Encarnación

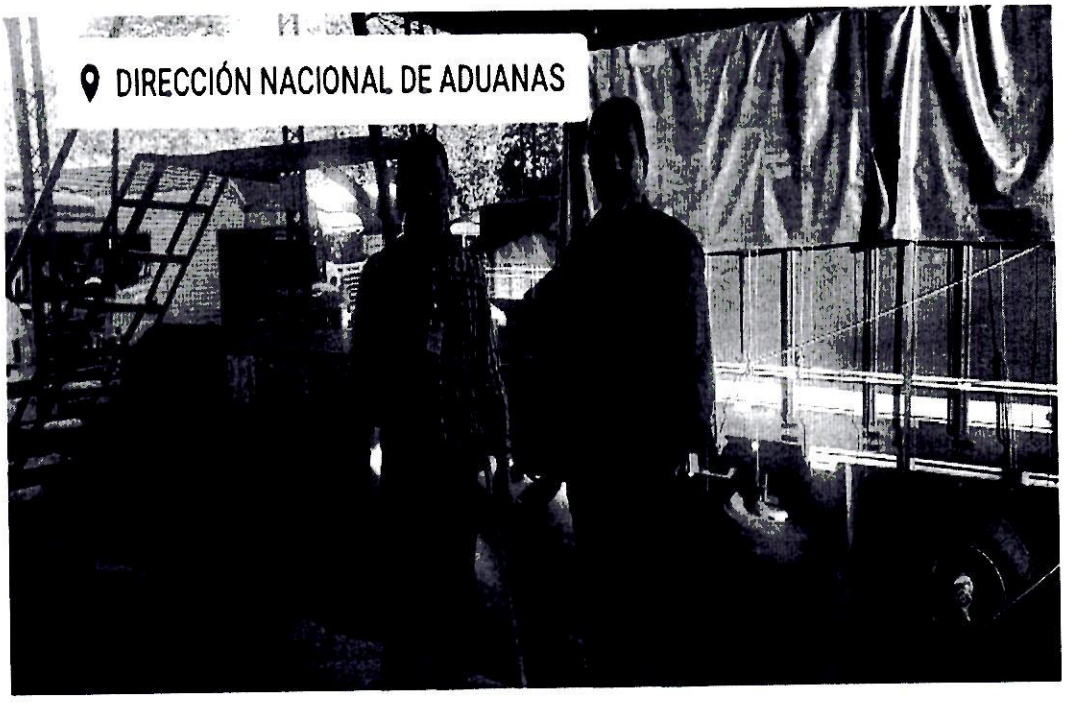
DIRECCIÓN NACIONAL DE ADUANAS

SENAVE

Servicio Nacional de Calidad y Sanidad Vegetal y de Semillas

Domicilio: ASUNCION Telefax: 445769

ORDEN DE TRABAJO

Nº 028870

28870

☐ ORDINARIO

☒ EXTRAORDINARIO

Vehiculo Tipo: CAMIONETA Chapa: HFS-198 Nº de Orden Asignado: 0

Marca y Modelo: NISSAN Área Interior:

Conductor Autorizado: OSCAR LUIS AVALOS MENDEZ

Días Estimados de la Misión: Desde 11/6/2024 Hasta 14/6/2024

Horas Estimadas de la Misión: Desde las 00:01 Hasta las 24:0

Km. de Salida: 194150 Km. de Vuelta: 195370

Km. estimados de Recorrido: 1200 Km. Real Recorridos: 1220

Consumo estimado x 100 Km: Lts. 12

TRABAJOS A REALIZAR:

TRASLADO DEL DIRECTOR DE LA DIRECCION ADMINISTRATIVA EN LOS DEPARTAMENTOS DE ALTO PARANA E ITAPUA

DENTRO DLE TERRITORIO NACIONAL

ACOMPAÑA: CARLOS A. MEZA

Fecha: 11/6/2024

Rolando Sanabria N.
Jefe Interino
Dpto. de Transporte

Responsable de la Transporte fue asignado el automotor

GRAF. MONARCA S.R.L. - Tte. Fariña 813 - Tel/Fax: [illegible] - 449 103 - RUC: 80013960-8 - C.H.T. Nº 1.043
50 Bl. 50x3 (28.701 / 31.200) Diciembre [illegible]

Rolando Sanabria N.
Jefe Interino
Dpto. de Transporte

SERVICIO NACIONAL DE CALIDAD Y SANIDAD VEGETAL Y DE SEMILLAS
PARAGUAY

GOBIERNO DEL PARAGUAY

ANEXO II-01: INFORME DE COMISIONAMIENTO NACIONAL

Se eleva a consideración de las autoridades institucionales el presente informe de comisionamiento nacional, declarando que los datos consignados son realizados en carácter de Declaración Jurada, quedando sometidos a los organismos de control.

Fecha de Informe	Número y Fecha del Expediente
18/06/24	3806 05/06/24

PERSONA ASIGNADA A LA COMISIÓN

Nombre y Apellido	C.I. N°	Funcionario	Firma
INGRID KATHERINE ALVARENGA FLEITAS	4844558	Si [X] No [ ]	

Cargo	Personal
TECNICA	Permanente [ ] Contratado [X] Otros [ ]

Teléfono	Correo Electrónico
0982-248097	ingrid.alvarenga@senave.gov.py

FECHA DE VIAJE

Inicio	Final
11/06/24	13/06/24

MOVILIDAD

Público [ ] Estado [X] Otros [ ]

Chofer asignado / Nombre	Orden de Trabajo Nro.	Km. Inicio	Km. Final
ALFREDO TORRES	26186	274479	275419

INFORMACION GEOGRAFICA

Departamento(s)	Localidade(s)
ALTO PARANÁ	COL. YGUAZU - MINGA GUAZU.

DESCRIPCIÓN DE LAS TAREAS

Realizar capacitación presencial sobre "Legislación y Normativas de Plaguicidas" dirigidos a profesionales a realizarse en CETAPAR y Agronómico S.A.-

OBSERVACIÓN (EN CASO DE MODIFICACIÓN EN RELACIÓN A LO SOLICITADO)

V° B° Director, Director General o Máxima Autoridad	Firma: Aclaración: Ing. Agr. Alejandro Hunicken Dir. de Agroquímicos e Insumos Agrícolas SENAVE Sello:

Carolina Rolón
Revisora
Dpto. de Rendición de Cuentas
FINANZAS - SENAVE

SENAVE

Servicio Nacional de Calidad y Sanidad Vegetal y de Semillas

ASUNCION

445769

Domicilio..... Telefax:.....

ORDEN DE TRABAJO

Nº 026186
26186

☐ ORDINARIO

X ☐ EXTRAORDINARIO

L-200 HAA-229 0

Vehiculo Tipo: ..MITSUBISHI..Chapa: ..... Nº de Orden Asignado.....

Marca y Modelo:....ALFREDO TORRES..... Área Interior..... DOBLE

Conductor Autorizado: .....

.....11.....6.....2024..... 14 6 2024

Días Estimados de la Misión: Desde.....06:01...../..... Hasta...../...../..... 24:00

Horas Estimadas de la Misión: Desde las..... Hasta las .....

Km. de Salida:.....1200... Km. de Vuelta .....275419.....

Km. estimados de Recorrido:.....12..... Km. Real Recorridos 940

Consumo estimado x 100 Km: Lts.....

TRABAJOS A REALIZAR:

TRASLADO DE LAS FUNCIONARIAS DE LA DIRECCIÓN DE AGROQUÍMICOS EN EL DEPARTAMENTO DE ALTO PARANÁ

DENTRO DEL TERRITORIO NACIONAL

ACOMPAÑAN: LEYLA DIAZ, INGRID ALVARENGA, GABRIELA CÁCERES

11 6 2024

Fecha:...../...../...../

Rolando Sanabria N.
Jefe Interino
Depto. de Transporte
Responsable del área al que fue asignado el automotor

GRAF. MONARCA S.R.L. - Tte. Farina [illegible] - Tel.: [illegible] 449 103 - RUC: 80013965-8 - C.H.T. Nº 1.043
50 Bl. 50 X 3 (25.001 / 27.500) Septiembre 2021

Rolando Sanabria N.
Jefe Interino
Opto. de Transporte

* El km de Salida es 274.479

* El km de Llegada es 275.419

Rolando Sanabria N.
Jefe Interino
Opto. de Transporte







SERVICIO NACIONAL DE CALIDAD Y SANIDAD VEGETAL Y DE SEMILLAS
PARAGUAY

GOBIERNO DEL PARAGUAY

ANEXO II-01: INFORME DE COMISIONAMIENTO NACIONAL

Se eleva a consideración de las autoridades institucionales el presente informe de comisionamiento nacional, declarando que los datos consignados son realizados en carácter de Declaración Jurada, quedando sometidos a los organismos de control.

Fecha de Informe	Número y Fecha del Expediente
18/06/24	3806 05/06/24

PERSONA ASIGNADA A LA COMISIÓN

Nombre y Apellido	C.I. N°	Funcionario	Firma
LEYLA SOFIA DIAZ LÉON	2523070	Si [X] No [ ]	

Cargo	Personal
JEFE INTERINO DE DEPARTAMENTO	Permanente [X] Contratado [ ] Otros [ ]

Teléfono	Correo Electrónico
021-900547 0971653116	leyla.diaz@senave.gov.py

FECHA DE VIAJE

Inicio	Final
11/06/24	13/06/24

MOVILIDAD

Público [ ] Estado [X] Otros [ ]

Chofer asignado / Nombre	Orden de Trabajo Nro.	Km. Inicio	Km. Final
ALFREDO TORRES	26186	274479	275419

INFORMACION GEOGRAFICA

Departamento(s)	Localidade(s)
ALTO PARANÁ	COL. YGUAZÚ - MINGA GUAZÚ.

DESCRIPCIÓN DE LAS TAREAS

Realizar capacitación presencial sobre "Legislación y Normativas de Plaguicidas" dirigidos a profesionales a realizarse en CETAPAR y Agronómico S.A.-

OBSERVACIÓN (EN CASO DE MODIFICACIÓN EN RELACIÓN A LO SOLICITADO)

V° B° Director, Director General o Máxima Autoridad	Firma: Aclaración: Ing. Agr. Alejandro Hunicken Director de Agroquímicos e Insumos Agrícolas SENAVE Sello:

18 JUN 2024
Carolina Rolón
Revisora
Dpto. de Rendición de Cuentas
FINANZAS - SENAVE

SENAVE

Servicio Nacional de Calidad y Sanidad Vegetal y de Semillas

ASUNCION

445769

Domicilio..... Telefax:.....

ORDEN DE TRABAJO

Nº 026186
26186

☐ ORDINARIO

X ☐ EXTRAORDINARIO

L-200 HAA-229 0

Vehiculo Tipo: MITSUBISHI Chapa: ..... Nº de Orden Asignado.....

Marca y Modelo: ALFREDO TORRES ..... Área Interior DOBLE

Conductor Autorizado: .....

11 6 2024 14 6 2024

Días Estimados de la Misión: Desde 06:01 / ..... Hasta ..... / 24:00 / .....

Horas Estimadas de la Misión: Desde las 274479 Hasta las .....

Km. de Salida: 1206 Km. de Vuelta 275419

Km. estimados de Recorrido: 12 Km. Real Recorridos 940

Consumo estimado x 100 Km: Lts.....

TRABAJOS A REALIZAR:

TRASLADO DE LAS FUNCIONARIAS DE LA DIRECCION DE AGROQUIMICOS EN EL DEPARTAMENTO DE ALTO PARANÁ

DENTRO DEL TERRITORIO NACIONAL

ACOMPAÑAN: LEYLA DIAZ, INGRID ALVARENGA, GABRIELA CACERES

11 6 2024

Fecha: ...../...../...../

SERVICIO NACIONAL DE CALIDAD Y SANIDAD VEGETAL Y DE SEMILLAS
DEPARTAMENTO TRANSPORTE
SENAVE

Rolando Sanabria N.
Jefe Interino
Dpto. de Transporte
Responsable del área al que fue asignado el automotor

GRAF. MONARCA S.R.L. - Tte. Fariña 813 - Tel./Fax: 495 772 - 449 103 - RUC: 80015965-8 - C.H.T. Nº 1.043
50 Bl. 50 X 3 (25.001 / 27.500) Septiembre 2021

SERVICIO NACIONAL DE CALIDAD Y SANIDAD VEGETAL Y DE SEMILLAS
DEPARTAMENTO TRANSPORTE
SENAVE

Rolando Sanabria
Jefe Interino
Dpto. de Transporte

* El km de Salida es 274.479
* El Km de llegada es 275 419







SERVICIO NACIONAL DE CALIDAD Y SANIDAD VEGETAL Y DE SEMILLAS
PARAGUAY

GOBIERNO DEL PARAGUAY

ANEXO II-01: INFORME DE COMISIONAMIENTO NACIONAL

Se eleva a consideración de las autoridades institucionales el presente informe de comisionamiento nacional, declarando que los datos consignados son realizados en carácter de Declaración Jurada, quedando sometidos a los organismos de control.

Fecha de Informe	Número y Fecha del Expediente
18/06/24	3806 05/06/24

PERSONA ASIGNADA A LA COMISIÓN

Nombre y Apellido	C.I. N°	Funcionario	Firma
GABRIELA NOEMI CACERES RIVAS	4739527	Si [X] No [ ]	

Cargo	Personal
ASISTENTE TECNICO	Permanente [X] Contratado [ ] Otros [ ]

Teléfono	Correo Electrónico
615315 0991399913	gabriela.caceres@senave.gov.py

FECHA DE VIAJE

Inicio	Final
11/06/24	13/06/24

MOVILIDAD

Público [ ] Estado [X] Otros [ ]

Chofer asignado / Nombre	Orden de Trabajo Nro.	Km. Inicio	Km. Final
Alfredo Torres	026186	274479	275419

INFORMACION GEOGRAFICA

Departamento(s)	Localidade(s)
ALTO PARANÁ	COL. YGUAZU - MINGA GUAZU.

DESCRIPCIÓN DE LAS TAREAS

Realizar capacitación presencial sobre "Legislación y Normativas de Plaguicidas" dirigidos a profesionales a realizarse en CETAPAR y Agronómico S.A.-

OBSERVACIÓN (EN CASO DE MODIFICACIÓN EN RELACIÓN A LO SOLICITADO)

V° B° Director, Director General o Máxima Autoridad	Firma: Aclaración: Ing. Agr. Alejandro Hunicken Dir. de Agroquímicos e Insumos Agrícolas SENAVE Sello:

18 JUN 2024
Carolina Rolón
Revisora
Dpto. de Rendición de Cuentas
FINANZAS - SENAVE

SENAVE

Servicio Nacional de Calidad y Sanidad Vegetal y de Semillas

ASUNCION

445769

Domicilio..... Telefax:.....

ORDEN DE TRABAJO

☐ ORDINARIO

Nº 026186

26186

X ☐ EXTRAORDINARIO

L-200 HAA-229 0

Vehiculo Tipo: MITSUBISHI Chapa: ..... Nº de Orden Asignado.....

Marca y Modelo: ALFREDO TORRES Área Interior DOBLE

Conductor Autorizado: .....

11 6 2024 14 6 2024

Días Estimados de la Misión: Desde 00:01 / Hasta / / 24:00

Horas Estimadas de la Misión: Desde las 274479 Hasta las .....

Km. de Salida: 1200 Km. de Vuelta 273419

Km. estimados de Recorrido: 12 Km. Real Recorridos 940

Consumo estimado x 100 Km: Lts. .....

TRABAJOS A REALIZAR:

TRASLADO DE LAS FUNCIONARIAS DE LA DIRECCION DE AGROQUIMICOS EN EL DEPARTAMENTO DE ALTO PARANÁ

DENTRO DEL TERRITORIO NACIONAL

ACOMPAÑAN: LEYLA DIAZ, INGRID ALVARENGA, GABRIELA CACERES

11 6 2024

Fecha: ...../...../...../

Rolando Sanabria N.
Jefe Interino
Dpto. de Transporte
Responsable del área al que fue asignado el automotor

GRAF. MONARCA S.R.L. - Tte. Farina 813 - Tel./Fax: 495 772 - 449 103 - RUC: 80013965-8 - C.H.T. Nº 1.043
50 Bl. 50 X 3 (25.001 / 27.500) Septiembre 2024

Rolando Sanabria N.
Jefe Interino
Dpto. de Transporte

* El km de Salida es 274.479

* El km de llegada es 275.419







ANEXO II-01: INFORME DE COMISIONAMIENTO NACIONAL

Se eleva a consideración de las autoridades institucionales el presente informe de comisionamiento nacional, declarando que los datos consignados son realizados en carácter de Declaración Jurada, quedando sometidos a los organismos de control.

Fecha de Informe	Número y Fecha del Expediente
20/06/24	3833 06/06/24

PERSONA ASIGNADA A LA COMISIÓN

Nombre y Apellido	C.I. N°	Funcionario	Firma
DENIS ANTONIO MERELES	3339591	Si [X] No [ ]	

Cargo	Personal
A CUMPLIR FUNCIONES EN EL DPTO. DE SERVICIOS	Permanente [X] Contratado [ ] Otros [ ]

Teléfono	Correo Electrónico
0982476466	denis.mereles@senave.gov.py

FECHA DE VIAJE

Inicio	Final
06/06/24	07/06/24

MOVILIDAD

Público [ ] Estado [X] Otros [ ]

Chofer asignado / Nombre	Orden de Trabajo Nro.	Km. Inicio	Km. Final
DENIS ANTONIO MERELES	27066	137081	137624

INFORMACION GEOGRAFICA

Departamento(s)	Localidade(s)
GUAIRÁ - SAN PEDRO	MBOCAYATY DEL GUAIRÁ - GUAYAIBI.

DESCRIPCIÓN DE LAS TAREAS

REALIZAR TRASLADO Y ENTREGA DE MUEBLES PARA OFICINAS REGIONALES.-

OBSERVACIÓN (EN CASO DE MODIFICACIÓN EN RELACIÓN A LO SOLICITADO)

V° B° Director, Director General o Máxima Autoridad	Firma: Aclaración: Sello:

Econ. Carlos Meza
Director
Dirección Administrativa

Lic. Esteve Gamarra
Revisor
Dpto. de Rendición de Cuentas
Finanzas - SENAVE

SENAVE

Servicio Nacional de Calidad y Sanidad Vegetal y de Semillas

ASUNCION 445769

Domicilio..... Telefax:.....

ORDEN DE TRABAJO

☐ ORDINARIO Nº 027066

☒ EXTRAORDINARIO ***27066***

CAMION BTD-066 0

Vehiculo Tipo: ...HINO.....Chapa: ..... Nº de Orden Asignado.....SIMPLE

Marca y Modelo:.....DENIS ANTONIO MERELES..... Área Interior .....

Conductor Autorizado: .....

.....6.....6.....2024.....11.....6.....2024.....

Días Estimados de la Misión: Desde...../00:01/..... Hasta...../24:00/.....

Horas Estimadas de la Misión: Desde las..... Hasta las .....

Km. de Salida: 137061 ..... Km. de Vuelta 137624

Km. estimados de Recorrido:.....1200..... Km. Real Recorridos .....543.....

Consumo estimado x 100 Km: Lts. 18 .....

TRABAJOS A REALIZAR:

.....TRASLADO DE MOBILIARIOS Y REACONDICIONAMIENTO DE LAS OFICINAS DEL SENAVE EN LOS DEPARTAMENTOS DE SAN PEDRO Y GUAIRA

.....

.....DENTRO DEL TERRITORIO NACIONAL

.....ACOMPAÑA: GUIDO CARDOZO

.....

.....

6 6 2024

Fecha:...../...../...../

Rolando Sanabria N.
Jefe Interino
Dpto. de Transporte

.....
Responsable del área al que fue asignado el automotor

GRAF. MONARCA S.R.L. - Tte. Fariña 813 - Tel./Fax: 495 772 - 449 103 - RUC: 80013965-8 - C.H.T. Nº 1.043
50 Bl. 50 X 3 (25.001 / 27.500) Septiembre 2021

Rolando Sanabria N.
Jefe Interino
Dpto. de Transporte


TETÃ REKUÁI
GOBIERNO NACIONAL
Paraguay de la gente
SERVICIO NACIONAL DE CALIDAD Y SANIDAD VEGETAL Y DE SEMILLAS
SENAVE
REGIONAL GUAIRA

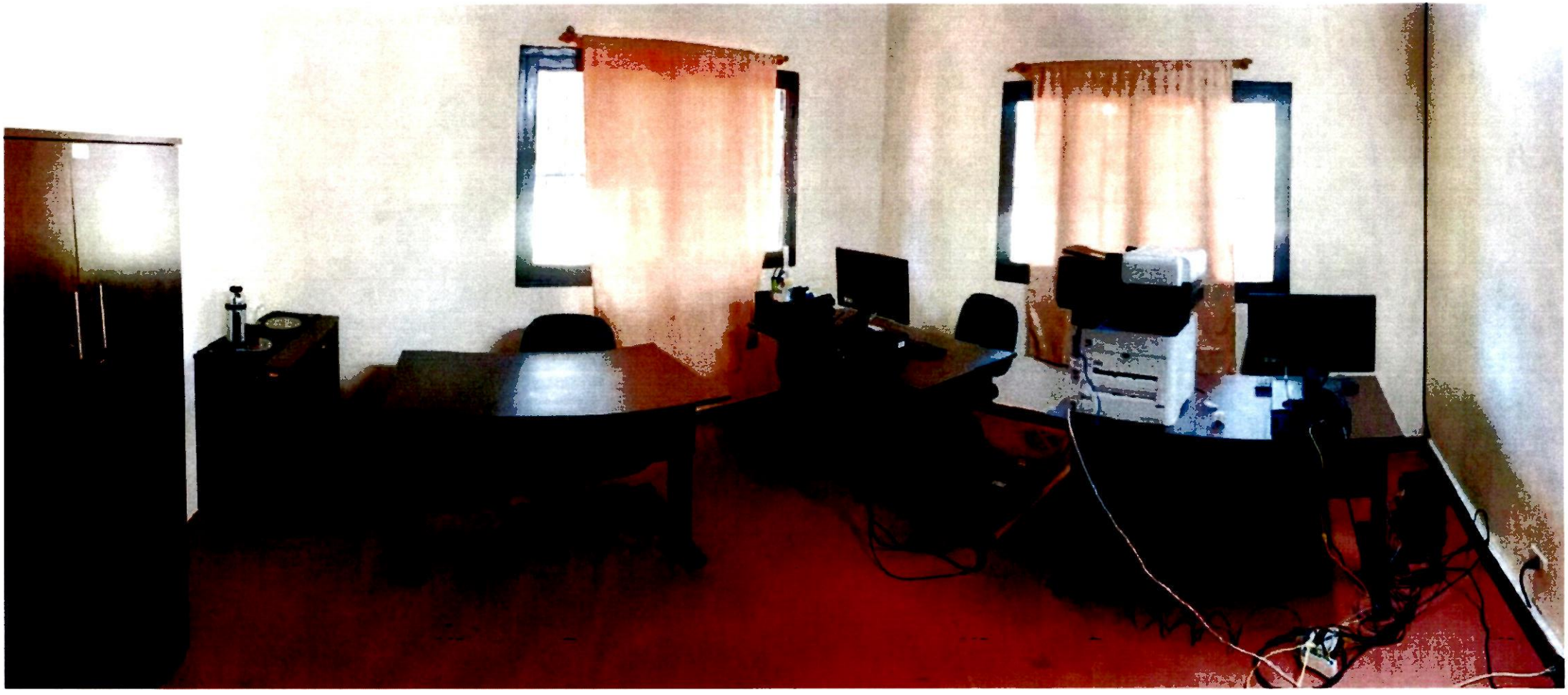

ANEXO II-01: INFORME DE COMISIONAMIENTO NACIONAL

Se eleva a consideración de las autoridades institucionales el presente informe de comisionamiento nacional, declarando que los datos consignados son realizados en carácter de Declaración Jurada, quedando sometidos a los organismos de control.

Fecha de Informe	Número y Fecha del Expediente
20/06/24	3833 06/06/24

PERSONA ASIGNADA A LA COMISIÓN

Nombre y Apellido	C.I. N°	Funcionario	Firma
GUIDO CARDOZO RECALDE	758198	Si [X] No [ ]	

Cargo	Personal
TECNICO ELECTRICISTA	Permanente [X] Contratado [ ] Otros [ ]

Teléfono	Correo Electrónico
021-753538 0986242030	guido.recalde@senave.gov.py

FECHA DE VIAJE

Inicio	Final
06/06/24	07/06/24

MOVILIDAD

Público [ ] Estado [X] Otros [ ]

Chofer asignado / Nombre	Orden de Trabajo Nro.	Km. Inicio	Km. Final
DENIS ANTONIO MERELES	27066	137081	137624

INFORMACION GEOGRAFICA

Departamento(s)	Localidade(s)
GUAIRÁ - SAN PEDRO	MBOCAYATY DEL GUAIRÁ - GUAYAIBI.

DESCRIPCIÓN DE LAS TAREAS

REALIZAR TRASLADO Y ENTREGA DE MUEBLES PARA OFICINAS REGIONALES.-

OBSERVACIÓN (EN CASO DE MODIFICACIÓN EN RELACIÓN A LO SOLICITADO)

V° B° Director, Director General o Máxima Autoridad	Firma:
	Aclaración: Econ. Carlos Meza Director Dirección Administrativa
	Sello:

24 JUN 2024

Lic. Esteve Gamarra
Revisor
Dpto. de Rendición de Cuentas
Finanzas - SENAVE

SENAVE

Servicio Nacional de Calidad y Sanidad Vegetal y de Semillas

ASUNCION 445769

Domicilio..... Telefax:.....

ORDEN DE TRABAJO

☐ ORDINARIO Nº 027066 ***27066***

☒ EXTRAORDINARIO

CAMION BTD-066 0

Vehiculo Tipo: HINO Chapa: ..... Nº de Orden Asignado..... SIMPLE

Marca y Modelo: DENIS ANTONIO MERELES Área Interior.....

Conductor Autorizado: .....

6 6 2024 11 6 2024

Días Estimados de la Misión: Desde 06:01 Hasta 24:00

Horas Estimadas de la Misión: Desde las ..... Hasta las .....

Km. de Salida: 137081 Km. de Vuelta 137624

Km. estimados de Recorrido: 1200 Km. Real Recorridos 543

Consumo estimado x 100 Km: Lts. 18

TRABAJOS A REALIZAR:

TRASLADO DE MOBILIARIOS Y REACONDICIONAMIENTO DE LAS OFICINAS DEL SENAVE EN LOS DEPARTAMENTOS DE SAN PEDRO Y GUAIRA

DENTRO DEL TERRITORIO NACIONAL

ACOMPAÑA: GUIDO CARDOZO

6 6 2024

Fecha: ...../...../...../

SERVICIO NACIONAL DE CALIDAD Y SANIDAD VEGETAL Y DE SEMILLAS DEPARTAMENTO TRANSPORTE SENAVE

Rolando Sanabria N.
Jefe Interino
Dpto. de Transporte
Responsable del área al que fue asignado el automotor

GRAF. MONARCA S.R.L. - Tte. Fariña 813 - Tel./Fax: 495 772 - 449 103 - RUC: 80013965-8 - C.H.T. Nº 1.043
50 Bl. 50 X 3 (25.001 / 27.500) Septiembre 2021

SERVICIO NACIONAL DE CALIDAD Y SANIDAD VEGETAL Y DE SEMILLAS DEPARTAMENTO TRANSPORTE SENAVE

Rolando Sanabria N.
Jefe Interino
Dpto. de Transporte


TETÃ REKUÁI
GOBIERNO NACIONAL
Paraguay de la gente
SERVICIO NACIONAL DE CALIDAD Y SANIDAD VEGETAL Y DE SEMILLAS
SENAVE
REGIONAL GUAIRA



ANEXO II-01: INFORME DE COMISIONAMIENTO NACIONAL

Se eleva a consideración de las autoridades institucionales el presente informe de comisionamiento nacional, declarando que los datos consignados son realizados en carácter de Declaración Jurada, quedando sometidos a los organismos de control.

Fecha de Informe	Número y Fecha del Expediente
17/06/24	3793 04/06/24

PERSONA ASIGNADA A LA COMISIÓN

Nombre y Apellido	C.I. N°	Funcionario	Firma
ANDREA SOLEDAD PIÑANEZ ORTIZ	4948482	Si [X] No [ ]	Andrea Piñanez

Cargo	Personal
TECNICA	Permanente [ ] Contratado [X] Otros [ ]

Teléfono	Correo Electrónico
021587994 0972824058	andrea.pinanez@senave.gov.py

FECHA DE VIAJE

Inicio	Final
07/06/24	07/06/24

MOVILIDAD

Público [ ] Estado [X] Otros [ ]

Chofer asignado / Nombre	Orden de Trabajo Nro.	Km. Inicio	Km. Final
Jesús Martínez	25784	42496	orden abierta

INFORMACION GEOGRAFICA

Departamento(s)	Localidade(s)
NEEMBUCÚ	VILLA OLIVA.

DESCRIPCIÓN DE LAS TAREAS

Supervisión de las actividades dentro del marco del Programa de vigilancia fitosanitaria para plaga de granos almacenados con énfasis en trogoderma granarium Everts (2012).-

OBSERVACIÓN (EN CASO DE MODIFICACIÓN EN RELACIÓN A LO SOLICITADO)

V° B° Director, Director General o Máxima Autoridad	Firma: Aclaración: Ing. Agr. M. Sc. David Batte SENAVE Reg. COSAVE PY - 189 Sello:

17 JUN 2024

Lic. Esteve Gamarra
Revisor
Dpto. de Rendición de Cuentas
Finanzas - SENAVE

SENAVE

Servicio Nacional de Calidad y Sanidad Vegetal y de Semillas

Domicilio: ASUNCION Telefax: 445789

ORDEN DE TRABAJO

Nº 025784

25784

☐ ORDINARIO

☒ EXTRAORDINARIO

Vehiculo Tipo: CAMIONETA Chapa: AAMB-702 Nº de Orden Asignado: 0

Marca y Modelo: TOYOTA Área Interior: DOBLE

Conductor Autorizado: ANSELMO CESPEDES DIAZ

Días Estimados de la Misión: Desde 3 / 6 / 2024 Hasta 30 / 6 / 2024

Horas Estimadas de la Misión: Desde las 00:01 Hasta las 24:00

Km. de Salida: 42496 Km. de Vuelta

Km. estimados de Recorrido: 3000 Km. Real Recorridos

Consumo estimado x 100 Km: Lts. 12

TRABAJOS A REALIZAR:

ACTIVIDADES REFERENTES A LA DIRECCION DE OFICINAS REGIONALES DEL SENAVE - APOYO EN EL TRASLADO DE LOS FUNCIONARIOS DEL SENAVE

DENTRO DEL TERRITORIO NACIONAL

PUEDEN CONDUCIR: JESUS MARTINEZ, ISAIAS MOLINA, MARIA JOSE BRITOS, JUAN CARLOS ESTIGARRIBIA DIAZ, JOSE ALMIRON, DIANA ZORRILLA, FATIMA ALFONZO, DAVID MEDINA, MARCOS SALINAS, FABIO CORONEL... ACOMPAÑAN: DIANA RAMIREZ, BETINA CHAPARRO, LILIANA ENCINA, ANDREA PIÑAREZ, YESICA REEMBACZ, RUBEN FARIÑA.

Fecha: 3 / 6 / 2024

Rolando Sanabria N.
Jefe Interino
Responsable del área al que fue asignado el automóvil
Dpto. de Transporte

SERVICIO NACIONAL DE CALIDAD Y SANIDAD VEGETAL Y DE SEMILLAS DEPARTAMENTO TRANSPORTE * SENAVE

Paola Gómez
Dpto. de Transporte

GRAF. MONARCA S.R.L. - Tte. Fariña 813 - Tel./Fax: 495 772 - 449 103 - RUC: [illegible] - C.H.T. Nº 1.04[illegible]
50 Bl. 50 X 3 (25.001 / 27.500) Septiembre 2021

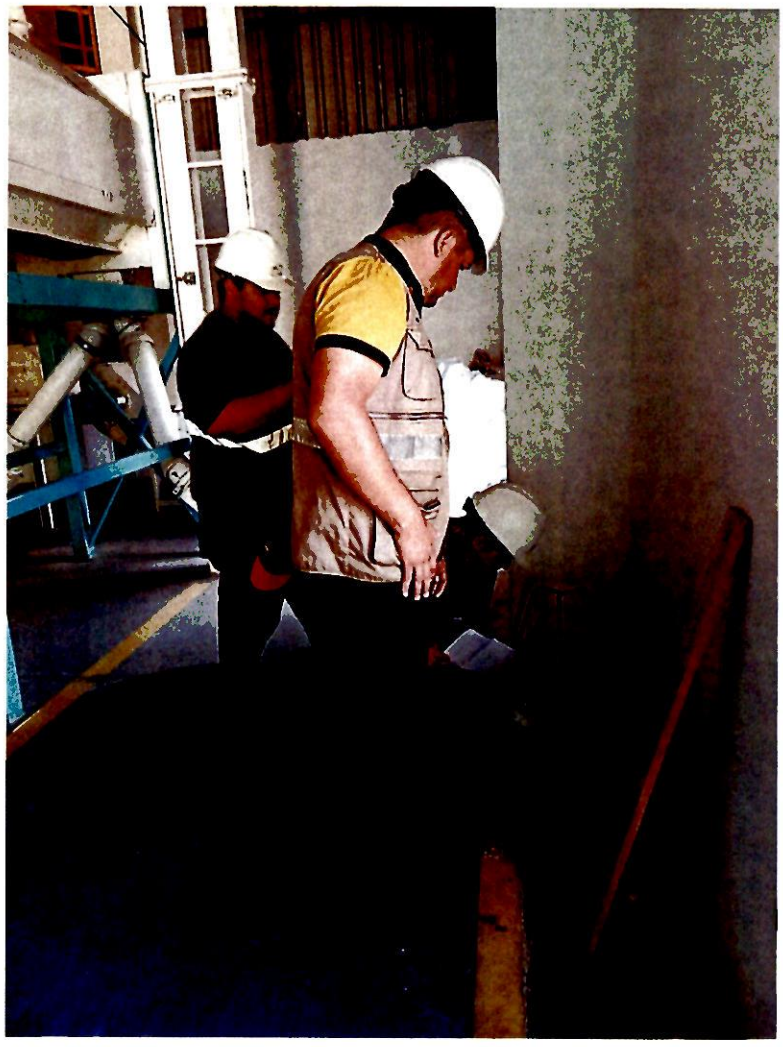

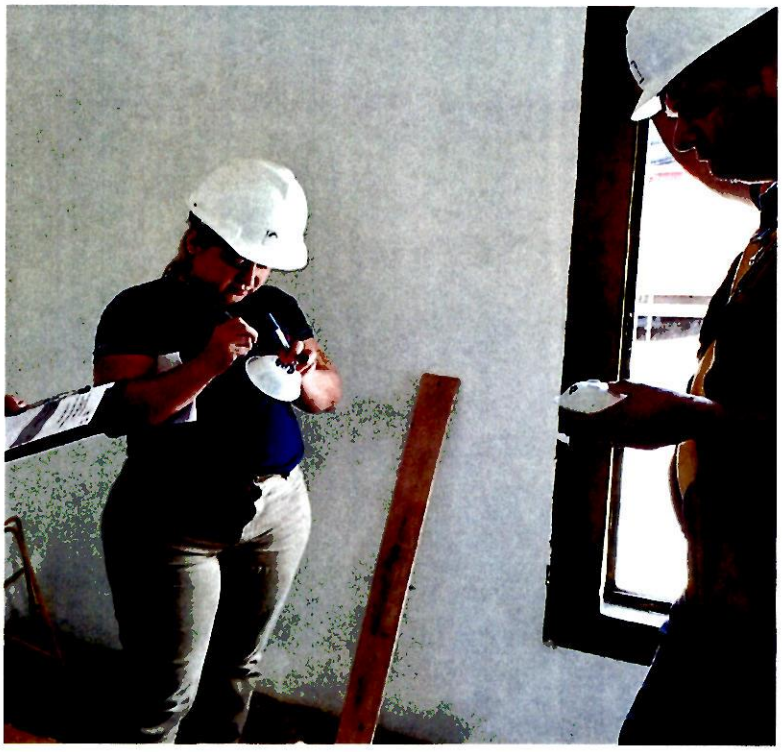

ANEXO II-01: INFORME DE COMISIONAMIENTO NACIONAL

Se eleva a consideración de las autoridades institucionales el presente informe de comisionamiento nacional, declarando que los datos consignados son realizados en carácter de Declaración Jurada, quedando sometidos a los organismos de control.

Fecha de Informe	Número y Fecha del Expediente
17/06/24	3947 11/06/24

PERSONA ASIGNADA A LA COMISIÓN

Nombre y Apellido	C.I. N°	Funcionario	Firma
MARIO ALFREDO ACOSTA CAÑETE	3356826	Si [X] No [ ]	

Cargo	Personal
CHOFER	Permanente [X] Contratado [ ] Otros [ ]

Teléfono	Correo Electrónico
760484 // 0981713290 0994703382	mario.acosta@senave.gov.py

FECHA DE VIAJE

Inicio	Final
11/06/24	13/06/24

MOVILIDAD

Público [ ] Estado [X] Otros [ ]

Chofer asignado / Nombre	Orden de Trabajo Nro.	Km. Inicio	Km. Final
MARIO ALFREDO ACOSTA CAÑETE	29260	494488	495385

INFORMACION GEOGRAFICA

Departamento(s)	Localidade(s)
ITAPÚA	CORONEL BOGADO - ENCARNACIÓN.

DESCRIPCIÓN DE LAS TAREAS

TRASLADO DE LOS FUNCIONARIOS DE LA DTIC LOS SRES. ESTEBAN BASILUK Y FABRIZIO GALLIANI.-

OBSERVACIÓN (EN CASO DE MODIFICACIÓN EN RELACIÓN A LO SOLICITADO)

V° B° Director, Director General o Máxima Autoridad	Firma:
	Aclaración: Econ. Carlos Meza Director Dirección Administrativa
	Sello: SERVICIO NACIONAL DE CALIDAD Y SANIDAD VEGETAL Y DE SEMILLAS Dirección Administrativa SENAVE

17 MAY 2024

Lic. Esteve Gamarra Revisor Cuentas Finanzas

SENAVE

Servicio Nacional de Calidad y Sanidad Vegetal y de Semillas

Domicilio: ASUNCION Telefax: 445769

ORDEN DE TRABAJO

☐ ORDINARIO Nº 029260

☒ EXTRAORDINARIO ***29260***

Vehiculo Tipo: CAMIONETA Chapa: BHY-004 Nº de Orden Asignado: 0

Marca y Modelo: ISUZU

Conductor Autorizado: MARIO ALFREDO ACOSTA CAÑETE Área Interior: DOBLE

Días Estimados de la Misión: Desde 11/6/2024 Hasta 14/6/2024

Horas Estimadas de la Misión: Desde las 00:01 Hasta las 24:00

Km. de Salida: 494488 Km. de Vuelta: 495385

Km. estimados de Recorrido: 1200 Km. Real Recorridos: 897

Consumo estimado x 100 Km: Lts. 12

TRABAJOS A REALIZAR:

TRASLADO DE LOS FUNCIONARIOS DE LA DTTC LOS SEÑORES EN EL DEPARTAMENTO DE ITAPUA DENTRO DEL TERRITORIO NACIONAL ACOMPAÑAN: ESTEBAN BASTIUK, FABRIZIO GALLIANI;

Fecha: 11/6/2024

SERVICIO NACIONAL DE CALIDAD Y SANIDAD VEGETAL DEPARTAMENTO TRANSPORTE SENAVE

Orlando Sanabria N.
Jefe Interino
Depto. de Transporte
Responsable del área al que fue asignado el automotor

GRAF. MONARCA S.R.L. - Tte. Fariña 813 - Tel./Fax: 495 772 - 449 103 - RUC: 80013965-8 - C.H.T. Nº 1.043
50 Bl. 50x3 (28.701 / 31.200) Diciembre 2023

SERVICIO NACIONAL DE CALIDAD Y SANIDAD VEGETAL DEPARTAMENTO TRANSPORTE SENAVE

Orlando Sanabria N.
Jefe Interino
Depto. de Transporte

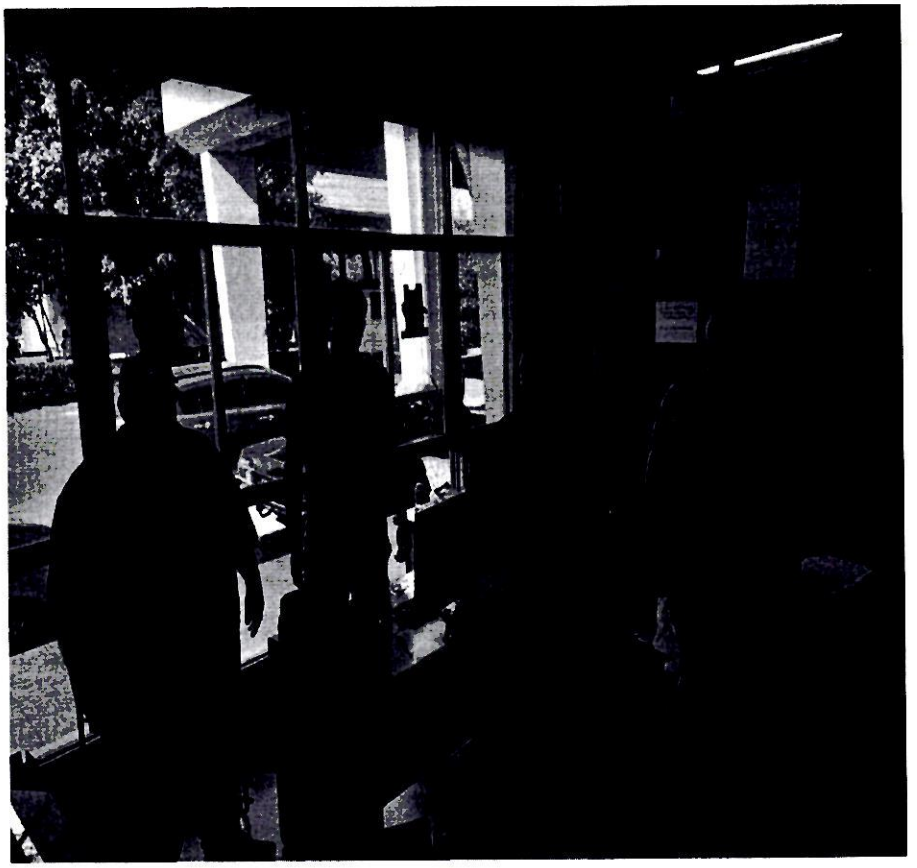



SERVICIO NACIONAL DE CALIDAD Y SANIDAD VEGETAL Y DE SEMILLAS PARAGUAY

GOBIERNO DEL PARAGUAY

ANEXO II-01: INFORME DE COMISIONAMIENTO NACIONAL

Se eleva a consideración de las autoridades institucionales el presente informe de comisionamiento nacional, declarando que los datos consignados son realizados en carácter de Declaración Jurada, quedando sometidos a los organismos de control.

Fecha de Informe	Número y Fecha del Expediente
17/06/24	3948 11/06/24

PERSONA ASIGNADA A LA COMISIÓN

Nombre y Apellido	C.I. N°	Funcionario	Firma
AGUSTIN BRITEZ SALCEDO	3004060	Si [X] No [ ]	[signature]

Cargo	Personal
CHOFER PARA EL TRASLADO DE VALORES DEL DPTO. DE	Permanente [X] Contratado [ ] Otros [ ]

Teléfono	Correo Electrónico
021-293020 0991191435	agustin.britez@senave.gov.py

FECHA DE VIAJE

Inicio	Final
11/06/24	14/06/24

MOVILIDAD

Público [ ] Estado [X] Otros [ ]

Chofer asignado / Nombre	Orden de Trabajo Nro.	Km. Inicio	Km. Final
AGUSTIN BRITEZ SALCEDO	25185	383768	385367

INFORMACION GEOGRAFICA

Departamento(s)	Localidade(s)
CONCEPCIÓN - AMAMBAY - SAN PEDRO	YBY YAU - PEDRO JUAN CABALLERO - GUAYAIBI.

DESCRIPCIÓN DE LAS TAREAS

Traslado de los funcionarios de la Dirección de Finanzas los Sres. Américo Alvarenga, Jorge Daniel Gracia, Alexis Alcaráz y de la DTIC el Sr. Ricardo López.-

OBSERVACIÓN (EN CASO DE MODIFICACIÓN EN RELACIÓN A LO SOLICITADO)

SE REALIZA DEVOLUCION SEGUN TRANSFERENCIA VIA BANCO FAMILIAR

V° B° Director, Director General o Máxima Autoridad	Firma: Aclaración: Sello:

SERVICIO NACIONAL DE CALIDAD Y SANIDAD VEGETAL Y DE SEMILLAS Dirección Administrativa REPÚBLICA DEL PARAGUAY SENAVE

Econ. Carlos Meza
Director
Dirección Administrativa

SEN Dirección Dpto. de 17 JUN 2024 SUJETO

Lic. Esteve Gamarra
Revisor
Dpto. de Rendición de Cuentas
Finanzas - SENAVE

SENAVE

Servicio Nacional de Calidad y Sanidad Vegetal y de Semillas

Domicilio ASUNCION Telefax: 445769

ORDEN DE TRABAJO

☐ ORDINARIO Nº 025185

☒ EXTRAORDINARIO ***25185***

Vehiculo Tipo: CAMIONETA Chapa: EAG-531 Nº de Orden Asignado 0

Marca y Modelo: ISUZU Conductor Autorizado: AGUSTIN BRITEZ SALCEDO Área Interior DOBLE

Días Estimados de la Misión: Desde 11/6/2024 Hasta 14/6/2024

Horas Estimadas de la Misión: Desde las 00:01 Hasta las 24:00

Km. de Salida: 383768 Km. de Vuelta 385367

Km. estimados de Recorrido: 1200 Km. Real Recorridos 1599

Consumo estimado x 100 Km: Lts. 12

TRABAJOS A REALIZAR:

TRASLADO DE LOS FUNCIONARIOS DE LA DIRECCIÓN DE FINANZAS DE LA DTIG EN LOS DEPARTAMENTOS DE CONCEPCIÓN, AMAMBAY Y SAN PEDRO DENTRO DEL TERRITORIO NACIONAL.

ACOMPAÑAN: RICARDO LÓPEZ, AMÉRICO ALVARENGA, JORGE DANIEL GRACIA, ALEXIS ALCARAZ

Fecha: 11/6/2024

Rolando Sanabria N.
Jefe Interino
Dpto. de Transporte
Responsable del área al que fue asignado el automotor

GRAF. MONARCA S.R.L. - Tte. Fariña 813 - Tel./Fax: 495.772 - 449 103 - RUC: 80013965-8 - C.H.T. Nº 1.043
50 Bl. 50 X 3 (25.001 / 27.500) Septiembre 2020

SERVICIO NACIONAL DE CALIDAD Y SANIDAD VEGETAL Y DE SEMILLAS
DEPARTAMENTO TRANSPORTE
SENAVE

Rolando Sanabria
Jefe Interino
Dpto. de Transporte


SENAVE

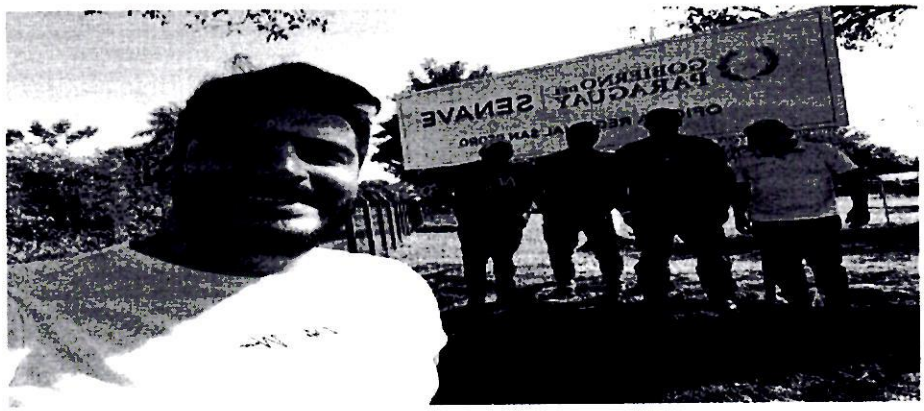
SENAVE





137

ANEXO II-01: INFORME DE COMISIONAMIENTO NACIONAL

Se eleva a consideración de las autoridades institucionales el presente informe de comisionamiento nacional, declarando que los datos consignados son realizados en carácter de Declaración Jurada, quedando sometidos a los organismos de control.

Fecha de Informe	Número y Fecha del Expediente
12/06/24	3908 07/06/24

PERSONA ASIGNADA A LA COMISIÓN

Nombre y Apellido	C.I. N°	Funcionario	Firma
OSCAR LUIS AVALOS MENDEZ	2892080	Si [X] No [ ]	

Cargo	Personal
CHOFER	Permanente [X] Contratado [ ] Otros [ ]

Teléfono	Correo Electrónico
0994215861	oscar.avalos@senave.gov.py

FECHA DE VIAJE

Inicio	Final
07/06/24	08/06/24

MOVILIDAD

Público [ ] Estado [X] Otros [ ]

Chofer asignado / Nombre	Orden de Trabajo Nro.	Km. Inicio	Km. Final
OSCAR LUIS AVALOS MENDEZ	29204	42048	OT ABIERTO

INFORMACION GEOGRAFICA

Departamento(s)	Localidade(s)
SAN PEDRO - ALTO PARANÁ	VIRGEN DEL ROSARIO - SANTA RITA.

DESCRIPCIÓN DE LAS TAREAS

TRASLADO DE LA COMITIVA DE LA PRESIDENCIA DEL SENAVE.-

OBSERVACIÓN (EN CASO DE MODIFICACIÓN EN RELACIÓN A LO SOLICITADO)

LA ORDEN DE TRABAJO NO CUENTA CON KILOMETRAJE FINAL POR SER UNA ORDEN ABIERTA HASTA EL 30/06/2024

V° B° Director, Director General o Máxima Autoridad	Firma: Aclaración: Sello: SERVICIO NACIONAL DE CALIDAD Y SANIDAD VEGETAL Y DE SEMILLAS – Dirección Administrativa – SENAVE

SENAVE

Servicio Nacional de Calidad y Sanidad Vegetal y de Semillas

ASUNCION

Domicilio..... Telefax: 445769

ORDEN DE TRABAJO

☐ ORDINARIO

☒ EXTRAORDINARIO

Nº 029204

29204

Vehículo Tipo: MINIBUS Chapa: AAMP-660 Nº de Orden Asignado 0

Marca y Modelo: HYUNDAI Área Interior

Conductor Autorizado: PASTOR EMILIO SORIA MELO

Días Estimados de la Misión: Desde 3/6/2024 Hasta 30/6/2024

Horas Estimadas de la Misión: Desde las 00:01 Hasta las 24:00

Km. de Salida: 42048 Km. de Vuelta 5000

Km. estimados de Recorrido: 12 Km. Real Recorridos

Consumo estimado x 100 Km: Lts.

TRABAJOS A REALIZAR:

ACTIVIDADES INHERENTES A LA PRESIDENCIA DEL SENAVE

DENTRO DEL TERRITORIO NACIONAL

PUEDEN CONDUCIR: BENICIO MANUEL TALAVERA, ALFREDO GRYCIUK, JOSE IRALA, MIGUEL MATIAS CABALLERO, DAVID IRALA, NESTOR CARDOZO, JUAN GONZALEZ, OSCAR AVALOS, CRISTHIAN MEDINA, JOSE ESTIGARRIBIA, ROLANDO SAPARRIA, DAVID MEDINA, MARCOS SALINAS, FABIO CORONEL, ACOMPAÑANTE: JADIYI TORALES, LETICIA SORIA, PASCUAL DOMINGUEZ, DANIEL VIZCAYA, LIZ IRALA, HUGO BRUNING, SANTIAGO BENITEZ, HUGO BARRIENTOS, DAVID [illegible], ESTEBAN ARECO, CLAUDIA TORALES, DAVID BATTE, CARMEN BERNI, YAMI JIMENEZ

Fecha: 3/6/2024

Nombre y Apellido Sanabria N.

Nro. Interno

Chofer de Transporte

SENAVE

SERVICIO NACIONAL DE CALIDAD Y SANIDAD VEGETAL Y DE SEMILLAS
DEPARTAMENTO TRANSPORTE
Paola Gomez
Oficial de Transporte

GRAF. MONARCA S.R.L. - Tte. Farifa 919 - Tel./Fax: 495 772 - 449 103 - RUC: 80013948-4 - C.H.T. Nº 1.
50 Bl. 50x3 (28.701 / 31.200) Diciembre 2023


UNICIPALIDAD DE SANTA RITA

Zimbra: **paola.gomez@senave.gov.py**

Encargado de Despacho

De : Correo Dir. Administrativa <d.administrativa@senave.gov.py>

mar, 11 de jun de 2024 09:26

2 ficheros adjuntos

Asunto : Encargado de Despacho

Para : funcionarios@senave.gov.py

Buenos días.

Por instrucciones del Director Administrativo, se comunica que desde el día 11/06/2024 al 13/06/2024, queda como Encargado de
Despacho de la Dirección Administrativa, el Lic. Alberto Yakisich, para los fines que hubiere lugar.-

Atentamente.-

SECRETARÍA DE
DIRECCIÓN ADMINISTRATIVA
INTERNO 2015

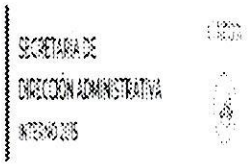

firma Secretaria de Dirección Administrativa.png
21 KB

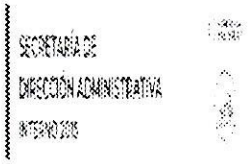

firma Secretaria de Dirección Administrativa.png
21 KB

ANEXO II-01: INFORME DE COMISIONAMIENTO NACIONAL

Se eleva a consideración de las autoridades institucionales el presente informe de comisionamiento nacional, declarando que los datos consignados son realizados en carácter de Declaración Jurada, quedando sometidos a los organismos de control.

Fecha de Informe	Número y Fecha del Expediente
13/06/24	3751 03/06/24

PERSONA ASIGNADA A LA COMISIÓN

Nombre y Apellido	C.I. N°	Funcionario	Firma
HUGO RICARDO BARRIENTOS	2969759	Si [X]	Hugo Barrientos Director General Dirección General de Asuntos Jurídicos SENAVE
Cargo	**Personal**		
DIRECTOR GENERAL	Permanente [X]	Contratado [ ]	Otros [ ]

Teléfono	Correo Electrónico
0992962400	hugo.barrientos@senave.gov.py

FECHA DE VIAJE

Inicio	Final
03/06/24	04/06/24

MOVILIDAD

Público [ ] Estado [X] Otros [ ]

Chofer asignado / Nombre	Orden de Trabajo Nro.	Km. Inicio	Km. Final
DANIEL KRAUER	26871	215190	ABIERTA

INFORMACION GEOGRAFICA

Departamento(s)	Localidade(s)
ALTO PARANÁ	MINGA GUAZU.

DESCRIPCIÓN DE LAS TAREAS

A objeto de constituirme en la Ciudad de Minga Guazú, Departamento de Alto Paraná, para retiro del resultado de laboratorio.-

OBSERVACIÓN (EN CASO DE MODIFICACIÓN EN RELACIÓN A LO SOLICITADO)

ORDEN ABIERTA MES DE JUNIO

V° B° Director, Director General o Máxima Autoridad	Firma:
	Aclaración: Ing. Agr. PASTOR E. SORIA M. Presidente - SENAVE
	Sello: 14 JUN 2024

SENAVE

Servicio Nacional de Calidad y Sanidad Vegetal y de Semillas

445769

Domicilio: ASUNCION Telefax:

ORDEN DE TRABAJO

Nº 026871

26871

☐ ORDINARIO

☒ EXTRAORDINARIO

Vehiculo Tipo: L-200 Chapa: HAJ-602 Nº de Orden Asignado: 0

Marca y Modelo: MITSUBISHI Área Interior: DOBLE

Conductor Autorizado: HUGO RICARDO BARRIENTOS ORREGO

Días Estimados de la Misión: Desde 3 / 6 / 2024 Hasta 30 / 6 / 2024

Horas Estimadas de la Misión: Desde las 00:01 Hasta las 24:00

Km. de Salida: 215190 Km. de Vuelta

Km. estimados de Recorrido: 3000 Km. Real Recorridos

Consumo estimado x 100 Km: Lts. 12

TRABAJOS A REALIZAR:

ACTIVIDADES REFERENTES A LA DIRECION GENERAL DE ASUNTOS JURIDICOS DEL SENAVE

DENTRO DEL TERRITORIO NACIONAL

PUEDEN CONDUCIR: DANIEL KRAUER, AARON MARTINEZ, CRISTOBAL CASAMAYORET, ULISES TORRES, VICTOR DA SILDA, ISMAEL FERNANDEZ, FIDELINA BOGADO, RITA FLEITAS, ANALIA RODRIGUEZ, DELMIDIA SERRA, EMILY FRANCO, VIDALIA VELAZQUEZ, LOURDES SANABRIA, ROBERTA REYES, ZUNILDA AYALA, DERLIS ROJAS, DAVID ROLLA, ACOMPAÑA: CRISTIAN BENITEZ

Fecha: 3 / 6 / 2024

Rolando Sanabria N.
Jefe Interino
Dpto. de Transporte
Responsable del área al que fue asignado el automotor

SERVICIO NACIONAL DE CALIDAD Y SANIDAD VEGETAL Y DE SEMILLAS DEPARTAMENTO TRANSPORTE SENAVE

GRAF. MONARCA S.R.L. - Tte. Fariña 813 - Tel./Fax: 495 772 - 449 103 - RUC: 80013965-
50 Bl. 50 X 3 (25.001 / 27.500) Septiembre 2021

SERVICIO NACIONAL DE CALIDAD Y SANIDAD VEGETAL Y DE SEMILLAS DEPARTAMENTO TRANSPORTE SENAVE

Rolando Sanabria N.
Jefe Interino
Dpto. de Transporte

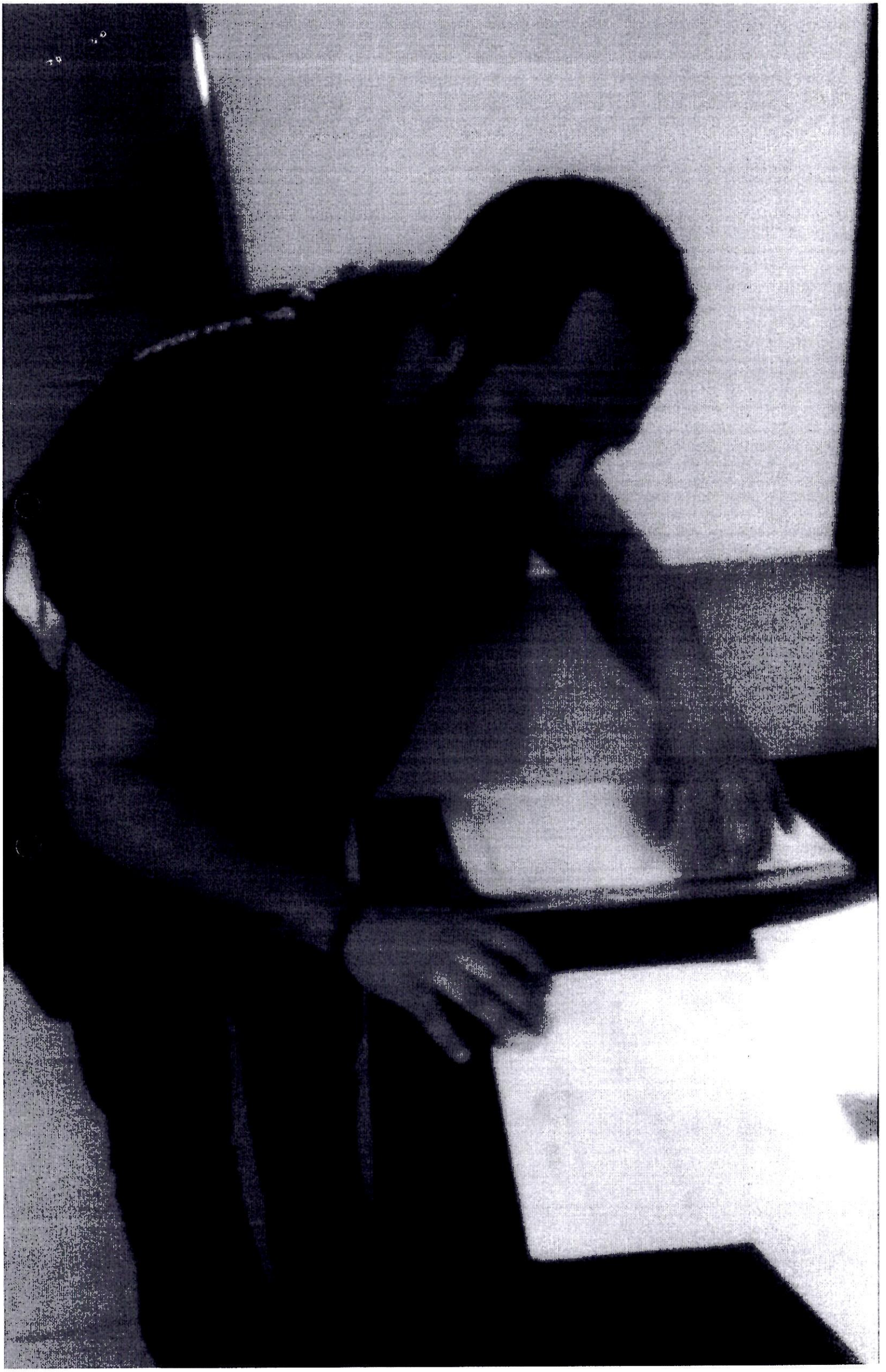

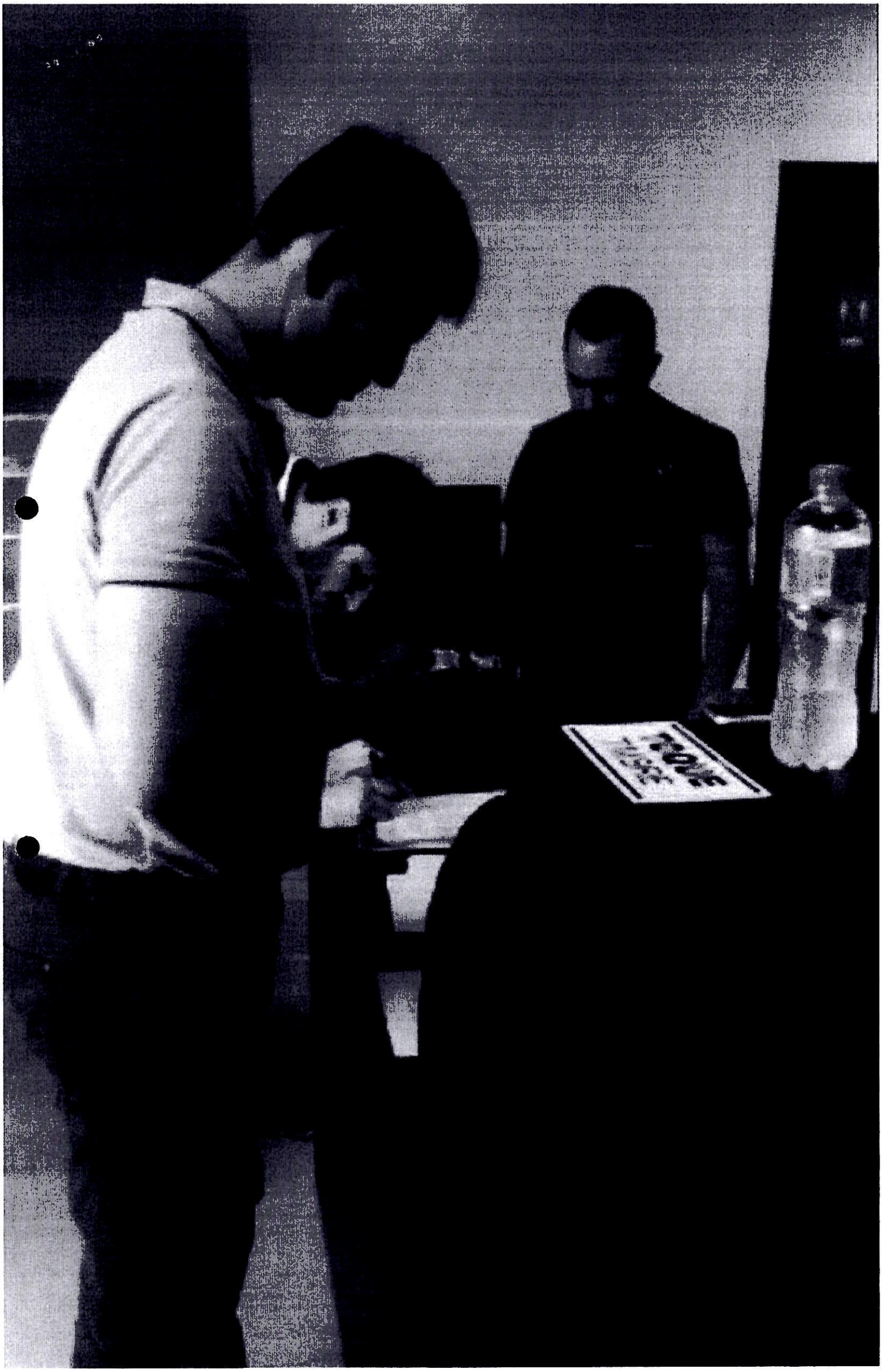

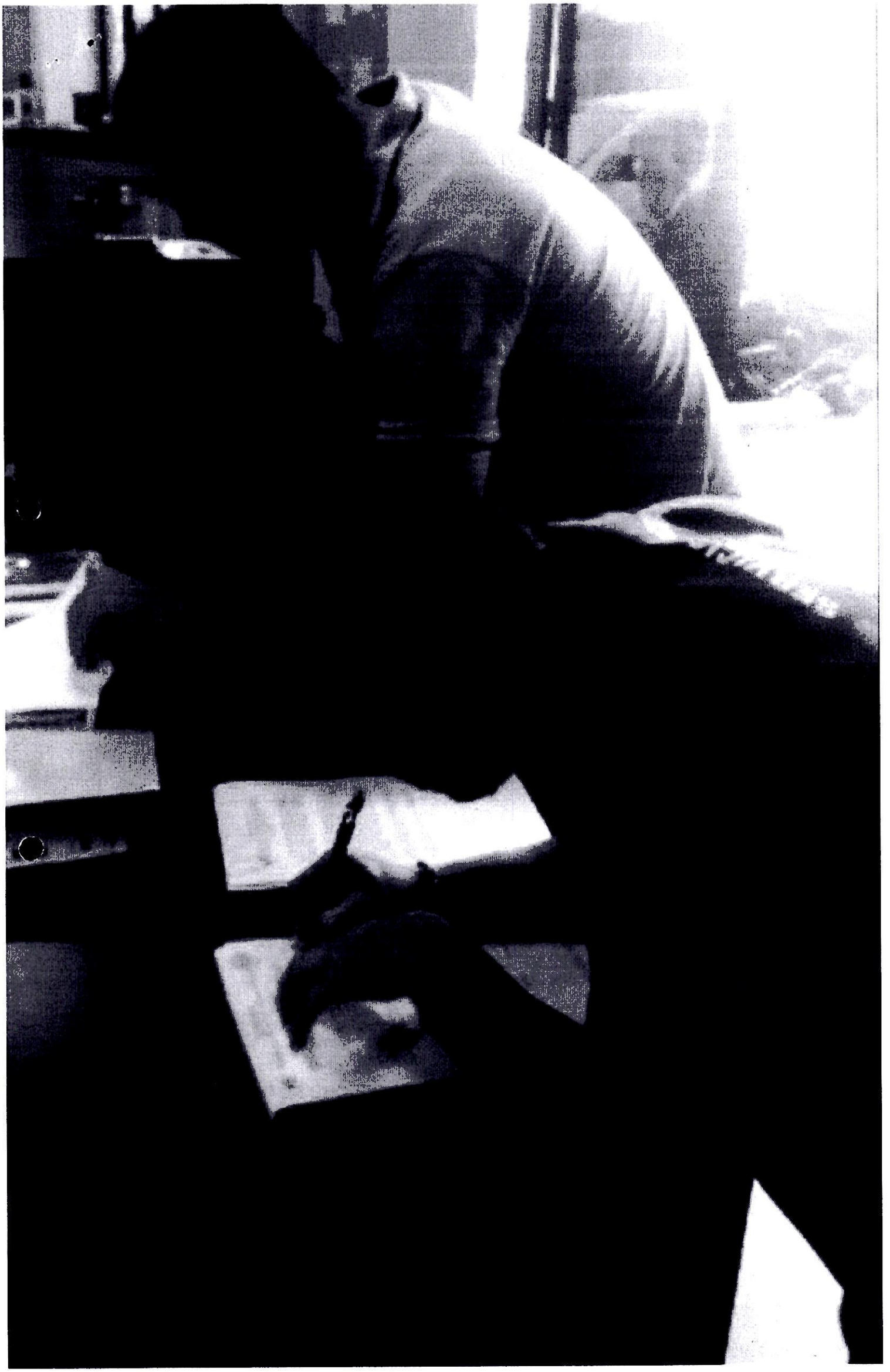

ANEXO II-01: INFORME DE COMISIONAMIENTO NACIONAL

Se eleva a consideración de las autoridades institucionales el presente informe de comisionamiento nacional, declarando que los datos consignados son realizados en carácter de Declaración Jurada, quedando sometidos a los organismos de control.

Fecha de Informe	Número y Fecha del Expediente
13/06/24	3751 03/06/24

PERSONA ASIGNADA A LA COMISIÓN

Nombre y Apellido	C.I. N°	Funcionario	Firma
DANIEL KEVIN KRAUER ALFONSO	3643232	Si [X] No [ ]	Abg. Daniel K. Krauer A. SENAVE

Cargo	Personal
ASESOR JURIDICO DICTAMINANTE VINCULANTE	Permanente [X] Contratado [ ] Otros [ ]

Teléfono	Correo Electrónico
(0981)756524	daniel.krauer@senave.gov.py

FECHA DE VIAJE

Inicio	Final
03/06/24	04/06/24

MOVILIDAD

Público [ ] Estado [X] Otros [ ]

Chofer asignado / Nombre	Orden de Trabajo Nro.	Km. Inicio	Km. Final
DANIEL KRAUER	26871	215190	ABIERTA

INFORMACION GEOGRAFICA

Departamento(s)	Localidade(s)
ALTO PARANÁ	MINGA GUAZÚ.

DESCRIPCIÓN DE LAS TAREAS

A objeto de constituirme en la Ciudad de Minga Guazú, Departamento de Alto Paraná, para retiro del resultado de laboratorio.-

OBSERVACIÓN (EN CASO DE MODIFICACIÓN EN RELACIÓN A LO SOLICITADO)

ORDEN ABIERTA MES DE JUNIO

V° B° Director, Director General o Máxima Autoridad	Firma: Aclaración: Abg. Hugo Barrientos Director General Dirección General de Asuntos Jurídicos SENAVE Sello:

13 JUN 24

Cardlina Rolón
Revisora
Dpto. de Rendición de Cuentas
FINANZAS - SENAVE

SENAVE

Servicio Nacional de Calidad y Sanidad Vegetal y de Semillas

445769

Domicilio: ASUNCION Telefax:

ORDEN DE TRABAJO

Nº 026871

26871

☐ ORDINARIO

☒ EXTRAORDINARIO

Vehiculo Tipo: L-200 Chapa: HAJ-602 Nº de Orden Asignado: 0

Marca y Modelo: MITSUBISHI Área Interior: DOBLE

Conductor Autorizado: HUGO RICARDO BARRIENTOS ORREGO

Días Estimados de la Misión: Desde 3 / 6 / 2024 Hasta 30 / 6 / 2024

Horas Estimadas de la Misión: Desde las 00:01 Hasta las 24:00

Km. de Salida: 215190 Km. de Vuelta

Km. estimados de Recorrido: 3000 Km. Real Recorridos

Consumo estimado x 100 Km: Lts. 12

TRABAJOS A REALIZAR:

ACTIVIDADES REFERENTES A LA DIRECION GENERAL DE ASUNTOS JURIDICOS DEL SENAVE

DENTRO DEL TERRITORIO NACIONAL

PUEDEN CONDUCIR: DANIEL KRAUER, AARON MARTINEZ, CRISTOBAL CASAMAYORET, ULISES TORRES, VICTOR DA SILDA, ISMAEL FERNANDEZ, FIDELINA BOGADO, RITA FLEITAS, ANALIA RODRIGUEZ, DELMIDIA SERNA, EMILI FRANCO, VIDALIA VELAZQUEZ, LOURDES SANABRIA, ROBERTA REYES, ZUNILDA AYALA, DERLIS ROJAS, DAVID ROLLA, ACOMPAÑA: CRISTIAN BENITEZ

Fecha: 3 / 6 / 2024

Rolando Sanabria N.
Jefe Interino
Dpto. de Transporte
Responsable del área al que fue asignado el automotor

SERVICIO NACIONAL DE CALIDAD Y SANIDAD VEGETAL Y DE SEMILLAS DEPARTAMENTO TRANSPORTE SENAVE

GRAF. MONARCA S.R.L. - Tte. Fariña 813 - Tel./Fax: 495 772 - 449 103 - RUC: 80013985-
50 Bl. 50 X 3 (25.001 / 27.500) Septiembre 2021

SERVICIO NACIONAL DE CALIDAD Y SANIDAD VEGETAL Y DE SEMILLAS DEPARTAMENTO TRANSPORTE SENAVE

Rolando Sanabria N.
Jefe Interino
Dpto. de Transporte

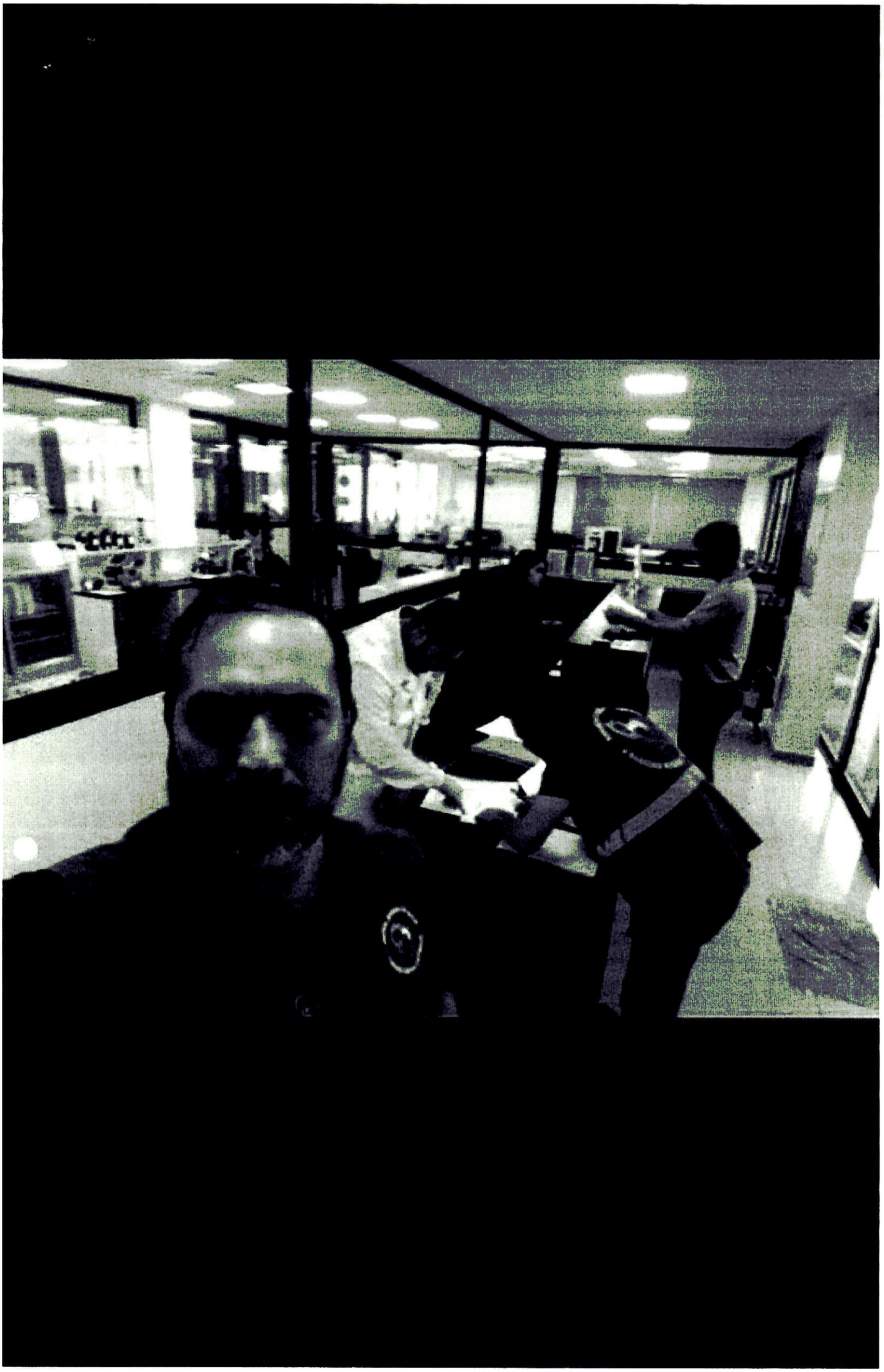



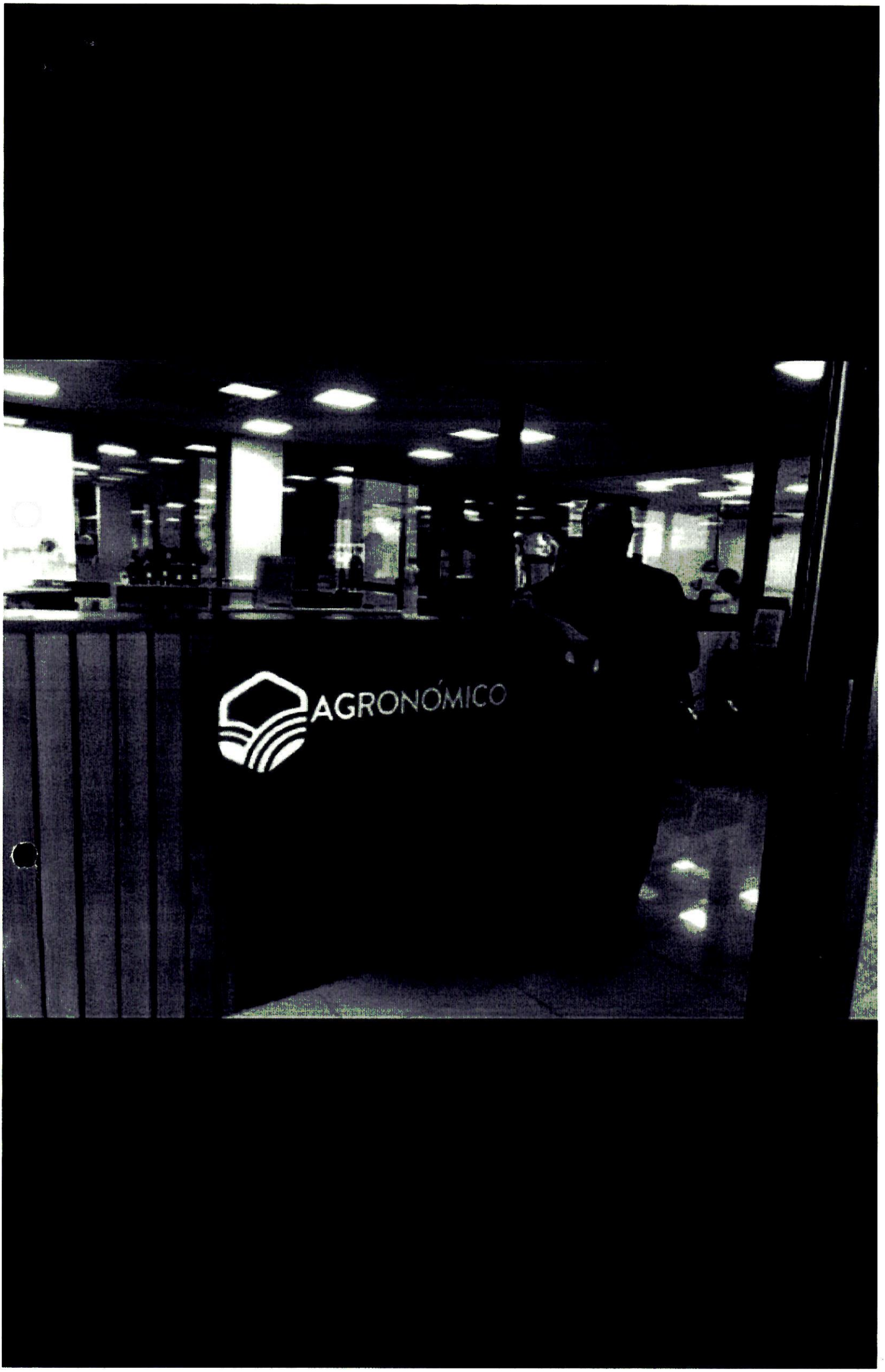
AGRONÓMICO

ANEXO II-01: INFORME DE COMISIONAMIENTO NACIONAL

Se eleva a consideración de las autoridades institucionales el presente informe de comisionamiento nacional, declarando que los datos consignados son realizados en carácter de Declaración Jurada, quedando sometidos a los organismos de control.

Fecha de Informe	Numero y Fecha del Expediente
17/06/24	4005 12/06/24

PERSONA ASIGNADA A LA COMISIÓN

Nombre y Apellido	C.I. N°	Funcionario	Firma
PASTOR EMILIO SORIA MELO	944130	Si [X] No [ ]	

Cargo	Personal
PRESIDENTE DEL SENAVE	Permanente [X] Contratado [ ] Otros [ ]

Teléfono	Correo Electrónico
----------	pastor.soria@senave.gov.py

FECHA DE VIAJE

Inicio	Final
12/06/24	14/06/24

MOVILIDAD

Público [ ] Estado [X] Otros [ ]

Chofer asignado / Nombre	Orden de Trabajo Nro.	Km. Inicio	Km. Final
BENICIO MANUEL TALAVERA	028804	151230	ORDEN ABIERTA

INFORMACION GEOGRAFICA

Departamento(s)	Localidade(s)
CAAGUAZÚ - ALTO PARANÁ	3 DE FEBRERO - TEMBIAPORA - JUAN M. FRUTOS - MINGA GUAZÚ.

DESCRIPCIÓN DE LAS TAREAS

Participar y acompañar al Sr. Ministro de Agricultura y Ganadería, al acto de entrega de implementos e insumos agrícolas. Participar a la reunión de trabajo sobre la situación actual del sector bananero. Participar a la reinauguración de la suc. de la empresa Agrotec S.A. Participar a la inauguración oficial del Complejo Abasto Este.-

OBSERVACIÓN (EN CASO DE MODIFICACIÓN EN RELACIÓN A LO SOLICITADO)

V° B° Director, Director General o Máxima Autoridad	Firma:
	Aclaración: Ing. Agr. PASTOR E. SORIA M. Presidente - SENAVE
	Sello: 17 JUN 2024

Lic. Esteve Gamarra
Revisor
Dpto. de Rendición de Cuentas
Finanzas - SENAVE

SENAVE

Servicio Nacional de Calidad y Sanidad Vegetal y de Semillas

Domicilio: ASUNCION Telefax: 445769

ORDEN DE TRABAJO

Nº 028804

28804

☐ ORDINARIO

☒ EXTRAORDINARIO

Vehiculo Tipo: CAMIONETA Chapa: EAK-109 Nº de Orden Asignado: 0

Marca y Modelo: TOYOTA Área Interior: DOBLE

Conductor Autorizado: PASTOR EMILIO SORIA MELO

Días Estimados de la Misión: Desde 3 / 6 / 2024 Hasta 30 / 6 / 2024

Horas Estimadas de la Misión: Desde las 00:01 Hasta las 24:00

Km. de Salida: 151230 Km. de Vuelta

Km. estimados de Recorrido: 5000 Km. Real Recorridos

Consumo estimado x 100 Km: Lts. 12

TRABAJOS A REALIZAR:

ACTIVIDADES REFERENTES A LA PRESIDENCIA DEL SENAVE

DENTRO DEL TERRITORIO NACIONAL

PUEDEN CONDUCTR: JADIYI TORALES, PASCUAL DOMINGUEZ, DANIEL YDOYAGA, BENICIO MANUEL TALAVERA, ALFREDO GRYCIUK, JOSE IRALA, MIGUEL MATIAS CABALLERO, DAVID IRALA, NESTOR CARDOZO, JUAN GONZALEZ, OSCAR AVALOS, CRISTHIAN MEDINA, JOSE ESTIGARRIBIA, ROLANDO SANABRIA, DAVID MEDINA, MARCOS SALINAS, FABIO CORONEL, [illegible], HUGO BRUNING, SANTIAGO BENITEZ, HUGO BARRIENTOS, CLAUDIA TORALES, [illegible]

Fecha: 3 / 6 / 2024

Rolando Sanabria N.
Jefe Interino
Dpto. de Transporte

Responsable del área al que fue asignado el automotor

GRAF. MONARCA S.R.L. - Tte. Fariña 813 - Tel./Fax: [illegible] - 440 103 - RUC: 80013965-8 - C.H.T. Nº 1.043
50 Bl. 50x3 (28.701 / 31.200) Diciembre 2023

Rolando Sanabria N.
Jefe Interino
Dpto. de Transporte


MUNICIPALIDAD
DE TEMBLADORA
MESA NACIONAL
INTERSECTORIAL
DE COMPETITIVIDAD
BANANERA


MUNICIPALIDAD
DE TEMBLADORA

ANEXO II-01: INFORME DE COMISIONAMIENTO NACIONAL

Se eleva a consideración de las autoridades institucionales el presente informe de comisionamiento nacional, declarando que los datos consignados son realizados en carácter de Declaración Jurada, quedando sometidos a los organismos de control.

Fecha de Informe	Numero y Fecha del Expediente
17/06/24	4005 12/06/24

PERSONA ASIGNADA A LA COMISIÓN

Nombre y Apellido	C.I. N°	Funcionario	Firma
ANGEL DAVID IRALA ÁVALOS	4155434	Si [X] No [ ]	

Cargo	Personal
TITULAR	Permanente [X] Contratado [ ] Otros [ ]

Teléfono	Correo Electrónico
021-644767 0981507781	angel.irala@senave.gov.py

FECHA DE VIAJE

Inicio	Final
12/06/24	14/06/24

MOVILIDAD

Público [ ] Estado [X] Otros [ ]

Chofer asignado / Nombre	Orden de Trabajo Nro.	Km. Inicio	Km. Final
BENICIO MANUEL TALAVERA	028804	151230	ORDEN ABIERTA

INFORMACION GEOGRAFICA

Departamento(s)	Localidade(s)
CAAGUAZÚ - ALTO PARANÁ	3 DE FEBRERO - TEMBIAPORA - JUAN M. FRUTOS - MINGA GUAZÚ.

DESCRIPCIÓN DE LAS TAREAS

Participar y acompañar al al Sr. Presidente, al acto de entrega de implementos e insumos agrícolas. Participar a la reunión de trabajo sobre la situación actual del sector bananero. Participar a la reinauguracion de la suc. de la empresa Agrotec S.A. Participar a la inauguracion oficial del Complejo Abasto Este.-

OBSERVACIÓN (EN CASO DE MODIFICACIÓN EN RELACIÓN A LO SOLICITADO)

V° B° Director, Director General o Máxima Autoridad	Firma:
	Aclaración: Ing. Agr. PASTOR E. SORIA M. Presidente - SENAVE
	Sello: 17 JUN 2024 Lic. Esteve Camarra Revisó Dpto. de Rendición de Cuentas Finanzas - SENAVE

SENAVE

Servicio Nacional de Calidad y Sanidad Vegetal y de Semillas

Domicilio ASUNCION Telefax: 445769

ORDEN DE TRABAJO

Nº 028804

28804

☐ ORDINARIO

☒ EXTRAORDINARIO

Vehiculo Tipo: CAMIONETA Chapa: EAK-109 Nº de Orden Asignado 0

Marca y Modelo: TOYOTA Área Interior DOBLE

Conductor Autorizado: PASTOR EMILIO SORIA MELO

Días Estimados de la Misión: Desde 3/6/2024 Hasta 30/6/2024

Horas Estimadas de la Misión: Desde las 00:01 Hasta las 24:00

Km. de Salida: 151230 Km. de Vuelta

Km. estimados de Recorrido: 5000 Km. Real Recorridos

Consumo estimado x 100 Km: Lts. 12

TRABAJOS A REALIZAR:

ACTIVIDADES REFERENTES A LA PRESIDENCIA DEL SENAVE

DENTRO DEL TERRITORIO NACIONAL

PUEDEN CONDUCIR: JADIYI TORALES, PASCUAL DOMINGUEZ, DANIEL YDOYAGA, BENICIO MANUEL TALAVERA, ALFREDO GRICIUK, JOSE IRALA, MIGUEL MATIAS CABALLERO, DAVID IRALA, NESTOR CARDOZO, JUAN GONZALEZ, OSCAR AVALOS, CRISTHIAN MEDINA, JOSE ESTIGARRIBIA, ROLANDO SANABRIA, DAVID MEDINA, MARCOS SALINAS, FABIO CORONEL, ARMANDO HUGO BRUNING, SANTIAGO BENITEZ, HUGO BARRIENTOS, CLAUDIA TORALES, [illegible]

Fecha: 3/6/2024

Rolando Sanabria N.
Jefe Interino
Dpto. de Transporte

Responsable del área al que fue asignado el automotor

GRAF. MONARCA S.R.L. - Tte. Fariña 813 - Tel./Fax: 495 772 - 449 103 - RUC: 80013965-8 - C.H.T. Nº 1.043
50 Bl. 50x3 (28.701 / 31.200) Diciembre 2023

DEPARTAMENTO TRANSPORTES

Rolando Sanabria N.
Jefe Interino
Dpto. de Transporte


MUNICIPALIDAD
DE ITEMBIAPORÁ
MESA NACIONAL
INTERSECTORIAL
DE COMPETITIVIDAD
BANANERA



ANEXO II-01: INFORME DE COMISIONAMIENTO NACIONAL

Se eleva a consideración de las autoridades institucionales el presente informe de comisionamiento nacional, declarando que los datos consignados son realizados en carácter de Declaración Jurada quedando sometidos a los organismos de control.

Fecha de Informe	Numero y Fecha del Expediente
17/06/24	4005 12/06/24

PERSONA ASIGNADA A LA COMISIÓN

Nombre y Apellido	C.I. N°	Funcionario	Firma
BENICIO MANUEL TALAVERA BARRIENTOS	1027806	Si [X] No [ ]	

Cargo	Personal
CUSTODIO DE LA PRESIDENCIA	Permanente [ ] Contratado [ ] Otros [X]

Teléfono	Correo Electrónico
0981847216	benicio.talavera@senave.gov.py

FECHA DE VIAJE

Inicio	Final
12/06/24	14/06/24

MOVILIDAD

Publico [ ] Estado [X] Otros [ ]

Chofer asignado / Nombre	Orden de Trabajo Nro.	Km. Inicio	Km. Final
BENICIO MANUEL TALAVERA	028804	151230	ORDEN ABIERTA

INFORMACION GEOGRAFICA

Departamento(s)	Localidade(s)
CAAGUAZÚ - ALTO PARANÁ	3 DE FEBRERO - TEMBIAPORA - JUAN M. FRUTOS - MINGA GUAZÚ.

DESCRIPCIÓN DE LAS TAREAS

Para realziar el traslado y custodio del Presidente y del Director de Gabinete, quienes viajarán al Departamento de Caaguazú y Alto parana.-

OBSERVACIÓN (EN CASO DE MODIFICACIÓN EN RELACIÓN A LO SOLICITADO)

17 JUN 2024

V° B° Director, Director General o Máxima Autoridad	Firma: Aclaración: Ing. Agr. PASTOR E. SORIA M. – Presidente - SENAVE Sello: Lic. Esteve Gamarra – Revisor – Dpto. de Rendición de Cuentas Finanzas - SENAVE

SENAVE

Servicio Nacional de Calidad y Sanidad Vegetal y de Semillas

Domicilio ASUNCION Telefax: 445769

ORDEN DE TRABAJO

Nº 028804

28804

☐ ORDINARIO

☒ EXTRAORDINARIO

Vehiculo Tipo: CAMIONETA Chapa: EAK-109 Nº de Orden Asignado: 0

Marca y Modelo: TOYOTA Área Interior: DOBLE

Conductor Autorizado: PASTOR EMILIO SORIA MELO

Días Estimados de la Misión: Desde 3/6/2024 Hasta 30/6/2024

Horas Estimadas de la Misión: Desde las 00:01 Hasta las 24:00

Km. de Salida: 151230 Km. de Vuelta

Km. estimados de Recorrido: 5000 Km. Real Recorridos

Consumo estimado x 100 Km: Lts. 12

TRABAJOS A REALIZAR:

ACTIVIDADES REFERENTES A LA PRESIDENCIA DEL SENAVE

DENTRO DEL TERRITORIO NACIONAL

PUEDEN CONDUCTR: JADIYI TORALES, PASCUAL DOMINGUEZ, DANIEL YDOYAGA, BENICIO MANUEL TALAVERA, ALFREDO GRYCIUK, JOSE IRALA, MIGUEL MATIAS CABALLERO, DAVID IRALA, NESTOR CARDOZO, JUAN GONZALEZ, OSCAR AVALOS, CRISTHIAN MEDINA, JOSE ESTIGARRIBIA, ROLANDO SANABRIA, DAVID MEDINA, MARCOS SALINAS, FABIO CORONEL, [illegible], HUGO BRUNING, SANTIAGO BENITEZ, HUGO BARRIENTOS, CLAUDIA TORALES, [illegible]

Fecha: 3/6/2024

Rolando Sanabria N.
Jefe Interino
Dpto. de Transporte
Responsable del área al que fue asignado el automotor

GRAF. MONARCA S.R.L. - Tte. Fariña 813 - Tel/Fax: 595 772 446 [illegible] - RUC: 80013965-8 - C.H.T. Nº 1.043
50 Bl. 50x3 (28.701 / 31.200) Diciembre 2020

Rolando Sanabria N.
Jefe Interino
Dpto. de Transporte


MUNICIPALIDAD
DE ITEMBIAPORÃ
MESA NACIONAL
INTERSECTORIAL
DE COMPETITIVIDAD
BANANERA


MUNICIPALIDAD
DE ITEMBIAPORÃ

ANEXO II-03: INFORME DE COMISIONAMIENTO INTERNACIONAL

Se eleva a consideración de las autoridades institucionales el presente informe de comisionamiento internacional, manifestando que los datos consignados son realizados en carácter de declaración jurada, quedando sometidos a los organismos de control.

Fecha del Informe	Resolución N°	Número del Expediente	Fecha del Expediente
25/06/24	412/2024	3699	30/05/24

Persona asignada a la comisión

Nombre y Apellido	C.I. N°	Funcionario	Firma
JULIO EDUARDO ROJAS RAMIREZ	3188955	Si [X] No [ ]	

Denominación del Evento

Participación en carácter de participante de la "Jornada Fitosanitaria: Manejo de Emergencias Fitosanitarias ante posibles brotes por Langosta Centroamericana" organizado por el Organismo Internacional Regional de Sanidad Agropecuaria (Orisa), el Serv. Nac. de Sanidad, Inocuidad y Calidad Agroalimentaria (Senasica), comité de Sanidad Veg. de Yucatan (CESVY) y la Org. de las Nac. Unidas.-

País	Ciudad (es)	Lugar
MEXICO	MERIDA YUCATAN.	SALON DE EVENTOS DEL HOTEL EL CONQUISTADOR DE MERIDA - YUCATAN (PARTE TEÓRICA); MUNICIPIOS DE BUCTZOTZ,

Fecha de inicio del Viaje	Fecha final del Viaje
16/06/24	22/06/24

Descripción de las actividades realizadas

PARTICIPACIÓN EN CARACTER DE PARTICIPANTE DURANTE LAS JORNADAS DE PRESENTACIÓN DE LA SITUACIÓN DE LA PLAGA LANGOSTA CENTROAMERICANA (Schistocerca piceifrons piceifrons), PARTICIPACIÓN EN EL FORO REGIONAL DE MANEJO DE EMERGENCIAS POR ACRIDIDOS, PARTICIPACIÓN EN SIMULACROS DE ACTUACIÓN ANTE POSIBLES BROTES DE LANGOSTA CENTROAMERICANA, PARTICIPACIÓN EN EL TALLER RELACIONADO A ANÁLISIS EPIDEMIOLÓGICO EN AREAS DE RIESGO POR LANGOSTA, PARTICIPACIÓN EN CARACTER DE DELEGADO ALTERNO POR COSAVE DE LA REUNIÓN PRESENCIAL DEL GT LANGOSTA GICSV, PARTICIPACIÓN EN SEMINARIOS SOBRE BIOLOGÍA Y VIGILANCIA EPIDEMIOLÓGICA DE LANGOSTA.

V° B° Director, Director General o Máxima Autoridad	Firma: Aclaración: Ing. Agr. M. Sc. David Batte SENAVE Sello: Reg. COSAVE PY - 189

SERVICIO NACIONAL DE CALIDAD Y SANIDAD VEGETAL Y DE SEMILLAS
Dirección de Protección Vegetal
REPÚBLICA DEL PARAGUAY
SENAVE

C. Marlene B. Giménez D.
FINANZAS - SENAVE










Jornada
Fitosanitaria



ANEXO II-03: INFORME DE COMISIONAMIENTO INTERNACIONAL

Se eleva a consideración de las autoridades institucionales el presente informe de comisionamiento internacional, manifestando que los datos consignados son realizados en carácter de declaración jurada, quedando sometidos a los organismos de control.

Fecha del Informe	Resolución N°	Número del Expediente	Fecha del Expediente
01/07/24	411	3795	04/06/24

Persona asignada a la comisión

Nombre y Apellido	C.I. N°	Funcionario	Firma
DAYSI CAROLINA O´HIGGINS DURE	3819495	Si [X] No [ ]	

Denominación del Evento

Participar en el entrenamiento en la realización de ensayos de campo para el desarrollo de estudios de magnitud de residuos de plaguicidas en diferentes cultivos.-

País	Ciudad (es)	Lugar
COLOMBIA	BOGOTA - MOSQUERA.	Bogota y Mosquera

Fecha de inicio del Viaje	Fecha final del Viaje
16/06/24	22/06/24

Descripción de las actividades realizadas

- Conferencia sobre la Trayectoria del CECP - participación en ensayos de campo.
- Codex Aimentarius y Magnitud de plaguicidas.
- BPLs en estudios de magnitud de residuos de plaguicidas en campo
- POEs: Procedimiento Operativo Estándar
- Auditorías de aseguramiento de la calidad
-Tipos de ensayos
- Protocolo de ensayo de campo para determinación de LMRs - Protocolo de referencia
- Cálculos para la aplicación de la sustancia de prueba
- Calibración de equipos de aplicación (puerro)
- Realización de ensayos de campo para el desarrollo de estudios de magnitud de residuos de plaguicidas en diferentes cultivos (puerro)
- Registro de datos en el libro de campo
- Lineamientos para la cosecha, manipulación y transporte de muestras (puerro)
- Cosecha, empaque y envío de muestras de residuos
- Cálculos para la aplicación de la sustancia de prueba
- Calibración de equipos de aplicación
- Realización de ensayos de campo para el desarrollo de estudios de magnitud de residuos de plaguicidas en diferentes cultivos (feijoa y uchuva)
-Taller evaluativo + puntos críticos en datos de campo

V° B° Director, Director General o Máxima Autoridad

Firma:

Aclaración:

Sello:

SERVICIO NACIONAL DE CALIDAD Y SANIDAD VEGETAL Y DE SEMILLAS Dirección de Calidad, Inocuidad y Agricultura Orgánica REPÚBLICA DEL PARAGUAY SENAVE

Ing. Agr. [illegible] Cáceres
Directora
(DICAO)

01 JUL 2024

G.P. Marlene B. Giménez D.
Jefa Interina
de Rendición de Cuentas
FINANZAS - SENAVE


© Área de Comunicaciones Facultad de Ciencias Agrarias



146

ANEXO II-03: INFORME DE COMISIONAMIENTO INTERNACIONAL

Se eleva a consideración de las autoridades institucionales el presente informe de comisionamiento internacional, manifestando que los datos consignados son realizados en carácter de declaración jurada, quedando sometidos a los organismos de control.

Fecha del Informe	Resolución N°	Número del Expediente	Fecha del Expediente
02/07/24	411	3805	05/06/24

Persona asignada a la comisión

Nombre y Apellido	C.I. N°	Funcionario	Firma
DIEGO RODRIGO RAMIREZ VILLASBOA	4035271	Si [X] No [ ]	

Denominación del Evento

Participar en el entrenamiento en la realización de ensayos de campo para el desarrollo de estudios de magnitud de residuos de plaguicidas en diferentes cultivos.-

País	Ciudad (es)	Lugar
COLOMBIA	BOGOTA - MOSQUERA.	Universidad Nacional de Colombia Facultad de Quimica - Instituto Interamericano de Cooperación para la Agricultura (IICA)

Fecha de inicio del Viaje	Fecha final del Viaje
16/06/24	22/06/24

Descripción de las actividades realizadas

Entrenamiento en Buenas prácticas de laboratorio para laboratorios de Residuos de Plaguicidas de Paises de América Latina y el Caribe.
Conferencia sobre la trayectoria del CECP- participación en ensayos de campo
Codex alimentarius y magnitud de plaguicidas.
BPLs en estudios de magnitud de residuos en plaguicidas en campo.
POEs procedimiento operativo estándar.
Auditorías de aseguramiento de la calidad.
*Tipos de ensayos.
1-Verificación de las instalaciones de laboratorio.
·Instalaciones para el almacenamiento de muestras de laboratorio.
3-Manejo y control de sustancias de referencia.
4-Cromatogramas presentados en el informe analítico de resultados.
5-Obtención de datos electrónicos mediante software del equipo en el laboratorio.
6-Requerimientos generales para mantenimiento y calibración de equipos.
7-Verificación de balanzas.
8-Almacenamiento en sistemas de enfriamiento.
9-Manejo de las balanzas.
10-Control de soluciones.
11-Preparación de soluciones estándar.

V° B° Director, Director General o Máxima Autoridad	Firma: Aclaración: Sello:

SERVICIO NACIONAL DE CALIDAD Y SANIDAD VEGETAL Y DE SEMILLAS – Dirección de Laboratorios – D.L. – SENAVE

Dr. Alfredo Gryciuk, Director
Dirección de Laboratorios

02 JUL 2024

C.P. Marlene P. Giménez D.
Jefa Interina
de Rendición de Cuentas
FINANZAS - SENAVE

ANEXO II-01: INFORME DE COMISIONAMIENTO NACIONAL

Se eleva a consideración de las autoridades institucionales el presente informe de comisionamiento nacional, declarando que los datos consignados son realizados en carácter de Declaración Jurada, quedando sometidos a los organismos de control.

Fecha de Informe	Número y Fecha del Expediente
24/05/24	3337 17/05/24

PERSONA ASIGNADA A LA COMISIÓN

Nombre y Apellido	C.I. N°	Funcionario	Firma
MARIA JOSE BRITOS SANCHEZ	4206078	Si [X] No [ ]	

Cargo	Personal
TECNICA	Permanente [X] Contratado [ ] Otros [ ]

Teléfono	Correo Electrónico
0981-446171	mariajose.britos@senave.gov.py

FECHA DE VIAJE

Inicio	Final
18/05/24	18/05/24

MOVILIDAD

Público [ ] Estado [X] Otros [ ]

Chofer asignado / Nombre	Orden de Trabajo Nro.	Km. Inicio	Km. Final
DIANA RAMIREZ	025783	39624	ORDEN ABIERTA

INFORMACION GEOGRAFICA

Departamento(s)	Localidade(s)
ÑEEMBUCÚ	VILLA OLIVA.

DESCRIPCIÓN DE LAS TAREAS

Prospección de trampas a fin de cumplir en el marco de la Res. 870/21, la recolección de insectos en trampas tipo Domo para Trogoderma Granarium (Everts).-

OBSERVACIÓN (EN CASO DE MODIFICACIÓN EN RELACIÓN A LO SOLICITADO)

ORDEN DE TRABAJO ABIERTA - OTA N° 1084

V° B° Director, Director General o Máxima Autoridad	Firma: Aclaración: Ernesto González Ingeniero Agrónomo Sello: SENAVE - Reg. Cosave PY - 11?

SENAVE

Servicio Nacional de Calidad y Sanidad Vegetal y de Semillas

Domicilio: ASUNCION Telefax: 445769

ORDEN DE TRABAJO

☐ ORDINARIO

☒ EXTRAORDINARIO

Nº 025783

25783

Vehiculo Tipo: CAMIONETA Chapa: AAMB-702 Nº de Orden Asignado: 0

Marca y Modelo: TOYOTA Área Interior: DOBLE

Conductor Autorizado: ANSELMO CESPEDES DIAZ

Días Estimados de la Misión: Desde 2 / 5 / 2024 Hasta 31 / 5 / 2024

Horas Estimadas de la Misión: Desde las 00:01 Hasta las 24:00

Km. de Salida: 39624 Km. de Vuelta

Km. estimados de Recorrido: 3000 Km. Real Recorridos

Consumo estimado x 100 Km: Lts. 12

TRABAJOS A REALIZAR:

ACTIVIDADES REFRENTES A LA DIRECCION DE OFICINAS REGIONALES DEL SENAVE - APOYO EN EL TRASLADO DE LOS FUNCIONARIOS DEL SENAVE

DENTRO DEL TERRITORIO NACIONAL

PUEDEN CONDUCIR: JESUS MARTINEZ, ISAIAS MOLINA, MARIA JOSE BRITOS, JUAN CARLOS ESTIGARRIBIA DIAZ, JOSE ALMIRON, DIANA ZORRILLA, FATIMA ALEONZO, DAVID MEDINA, MARCOS SALINAS, FABIO CORONEL... ACOMPAÑAN: DIANA RAMIREZ, BETINA CHAPARRO, LILIANA ENCINA, ANDREA PIÑANEZ, TESICA REEMBACE, RUBEN FARIÑA.

Fecha: 2 / 5 / 2024

Rolando Sanabria N.
Jefe Interino
Responsable del área al que fue asignado el automotor

GRAF. MONARCA S.R.L. - Tte. Fariña 613 - Tel./Fax: 495 772 - 449 103 - RUC: 80023865-8 - C.H.T. Nº 1...
50 Bl. 50 X 3 (25.001 / 27.500) Septiembre 2021

Paola Gorri
Dpto. de Transporte

RESOLUCIÓN Nº 496-

Trabajos de Recebado de trampas Tipo Domo – Villa Oliva





Zimbra: **ernesto.gonzalez@senave.gov.py**

Encargado de Despacho DOR

De : Gestión Administrativa <gestionadministrativa.regionales@senave.gov.py> vie, 24 de may de 2024 13:58

Asunto : Encargado de Despacho DOR

Para : funcionarios <funcionarios@senave.gov.py>

Buenas tardes:
Por este medio se comunica que el Ing. Agr. Ernesto González queda como encargado de despacho de la Dirección de Oficinas Regionales desde el día de hoy 24/05/2024 para lo que corresponda.
Muchas gracias.
DOR.

SERVICIO NACIONAL DE CALIDAD Y SANIDAD VEGETAL Y DE SEMILLAS PARAGUAY

GOBIERNO DEL PARAGUAY

ANEXO II-01: INFORME DE COMISIONAMIENTO NACIONAL

Se eleva a consideración de las autoridades institucionales el presente informe de comisionamiento nacional, declarando que los datos consignados son realizados en carácter de Declaración Jurada, quedando sometidos a los organismos de control.

Fecha de Informe	Número y Fecha del Expediente
24/05/24	3337 17/05/24

PERSONA ASIGNADA A LA COMISIÓN

Nombre y Apellido	C.I. N°	Funcionario	Firma
DIANA CATALINA ZORRILLA RODAS	4490385	Si [X] No [ ]	

Cargo	Personal
TECNICA	Permanente [X] Contratado [ ] Otros [ ]

Teléfono	Correo Electrónico
220361 (0981)940-694	diana.zorrilla@senave.gov.py

FECHA DE VIAJE

Inicio	Final
18/05/24	18/05/24

MOVILIDAD

Público [ ] Estado [X] Otros [ ]

Chofer asignado / Nombre	Orden de Trabajo Nro.	Km. Inicio	Km. Final
Diana Zorrilla	025783	39624	Orden abierta

INFORMACION GEOGRAFICA

Departamento(s)	Localidade(s)
ÑEEMBUCÚ	VILLA OLIVA.

DESCRIPCIÓN DE LAS TAREAS

Prospección de trampas a fin de cumplir en el marco de la Res. 870/21, la recolección de insectos en trampas tipo Domo para Trogoderma Granarium (Everts).-

OBSERVACIÓN (EN CASO DE MODIFICACIÓN EN RELACIÓN A LO SOLICITADO)

Orden abierta OTA Nro 1084

V° B° Director, Director General o Máxima Autoridad	Firma: Aclaración: Ernesto González Ingeniero Agrónomo SENAVE - Reg. Cosave PY - 112 Sello:

SENAVE

Servicio Nacional de Calidad y Sanidad Vegetal y de Semillas

Domicilio: ASUNCION Telefax: 445769

ORDEN DE TRABAJO

Nº 025783

25783

☐ ORDINARIO

☒ EXTRAORDINARIO

Vehiculo Tipo: CAMIONETA Chapa: AAMB-702 Nº de Orden Asignado: 0

Marca y Modelo: TOYOTA Área Interior: DOBLE

Conductor Autorizado: ANSELMO CESPEDES DIAZ

Días Estimados de la Misión: Desde 2/5/2024 Hasta 31/5/2024

Horas Estimadas de la Misión: Desde las 00:01 Hasta las 24:00

Km. de Salida: 39624 Km. de Vuelta

Km. estimados de Recorrido: 3000 Km. Real Recorridos

Consumo estimado x 100 Km: Lts. 12

TRABAJOS A REALIZAR:

ACTIVIDADES REFRENTES A LA DIRECCION DE OFICINAS REGIONALES DEL SENAVE - APOYO EN EL TRASLADO DE LOS FUNCIONARIOS DEL SENAVE

DENTRO DEL TERRITORIO NACIONAL

PUEDEN CONDUCIR: JESUS MARTINEZ, ISAIAS MOLINA, MARIA JOSE BRITOS, JUAN CARLOS ESTIGARRIBIA DIAZ, JOSE ALMIRON, DIANA ZORRILLA, FATIMA ALFONZO, DAVID MEDINA, MARCOS SALINAS, FABIO CORONEL... ACOMPAÑAN: DIANA RAMIREZ, BETINA CHAPARRO, LILIANA ENCINA, ANDREA PIÑANEZ, YESICA REEMBACZ, RUBEN FARIÑA

Fecha: 2/5/2024

Rolando Sanabria N.
Jefe Interino
Dpto. de Transporte
Responsable del área al que fue asignado el automotor

Paola Gómez
Dpto. de Transporte

GRAF. MONARCA S.R.L. - Tte. Fariña 813 - Tel./Fax: 495 772 - 449 103 - RUC [illegible] C.N.T. [illegible]
50 Bl. 50 X 3 (25.001 / 27.500) Septiembre 2021

RESOLUCIÓN N° 496-

Trabajos de Recebado de trampas Tipo Domo – Villa Oliva





Zimbra: **ernesto.gonzalez@senave.gov.py**

Encargado de Despacho DOR

De : Gestión Administrativa <gestionadministrativa.regionales@senave.gov.py> vie, 24 de may de 2024 13:58

Asunto : Encargado de Despacho DOR

Para : funcionarios <funcionarios@senave.gov.py>

Buenas tardes:
Por este medio se comunica que el Ing. Agr. Ernesto González queda como encargado de despacho de la Dirección de Oficinas Regionales desde el día de hoy 24/05/2024 para lo que corresponda.
Muchas gracias.
DOR.

ANEXO II-01: INFORME DE COMISIONAMIENTO NACIONAL

Se eleva a consideración de las autoridades institucionales el presente informe de comisionamiento nacional, declarando que los datos consignados son realizados en carácter de Declaración Jurada, quedando sometidos a los organismos de control.

Fecha de Informe	Número y Fecha del Expediente
20/05/24	3337 17/05/24

PERSONA ASIGNADA A LA COMISIÓN

Nombre y Apellido	C.I. N°	Funcionario	Firma
MARIA JOSE BRITOS SANCHEZ	4206078	Si [X] No [ ]	

Cargo	Personal
TECNICA	Permanente [X] Contratado [ ] Otros [ ]

Teléfono	Correo Electrónico
0981-446171	mariajose.britos@senave.gov.py

FECHA DE VIAJE

Inicio	Final
17/05/24	17/05/24

MOVILIDAD

Público [ ] Estado [X] Otros [ ]

Chofer asignado / Nombre	Orden de Trabajo Nro.	Km. Inicio	Km. Final
Diana Zorrilla	025783	39624	orden abierta

INFORMACION GEOGRAFICA

Departamento(s)	Localidade(s)
ÑEEMBUCÚ	VILLA OLIVA.

DESCRIPCIÓN DE LAS TAREAS

Prospección de trampas a fin de cumplir en el marco de la Res. 870/21, la recolección de insectos en trampas tipo Domo para Trogoderma Granarium (Everts).-

OBSERVACIÓN (EN CASO DE MODIFICACIÓN EN RELACIÓN A LO SOLICITADO)

orden de trabajo abierta - OTA N° 1084

V° B° Director, Director General o Máxima Autoridad	Firma Aclaración Sello

Ing. Agr. Pascual Domínguez
Director de Oficinas Regionales
SENAVE

20 MAY 2024
Lic. Esteve Gamarra
Revisor
Dpto. de Rendición de Cuentas
Finanzas - SENAVE

SENAVE

Servicio Nacional de Calidad y Sanidad Vegetal y de Semillas

Domicilio: ASUNCION Telefax: 445769

ORDEN DE TRABAJO

Nº 025783

25783

☐ ORDINARIO

☒ EXTRAORDINARIO

Vehiculo Tipo: CAMIONETA Chapa: AAMB-702 Nº de Orden Asignado: 0

Marca y Modelo: TOYOTA Área Interior: DOBLE

Conductor Autorizado: ANSELMO CESPEDES DIAZ

Días Estimados de la Misión: Desde 2 / 5 / 2024 Hasta 31 / 5 / 2024

Horas Estimadas de la Misión: Desde las 00:01 Hasta las 24:00

Km. de Salida: 39624 Km. de Vuelta

Km. estimados de Recorrido: 3000 Km. Real Recorridos

Consumo estimado x 100 Km: Lts. 12

TRABAJOS A REALIZAR:

ACTIVIDADES REFRENTES A LA DIRECCION DE OFICINAS REGIONALES DEL SENAVE - APOYO EN EL TRASLADO DE LOS FUNCIONARIOS DEL SENAVE

DENTRO DEL TERRITORIO NACIONAL

PUEDEN CONDUCIR: JESUS MARTINEZ, ISAIAS MOLINA, MARIA JOSE BRITOS, JUAN CARLOS ESTIGARRIBIA DIAZ, JOSE ALMIRON, DIANA ZORRILLA, FATIMA ALFONZO, DAVID MEDINA, MARCOS SALINAS, FABIO CORONEL... ACOMPAÑAN: DIANA RAMIREZ, BETINA CHAPARRO, LILIANA ENCINA, ANDREA PIÑANEZ, YESICA REEMBACZ, RUBEN FARIÑA

Fecha: 2 / 5 / 2024

Rolando Sanabria N.
Jefe Interino
Dpto. de Transporte
Responsable del área al que fue asignado el automotor

SERVICIO NACIONAL DE CALIDAD Y SANIDAD VEGETAL Y DE SEMILLAS - DEPARTAMENTO TRANSPORTE - SENAVE

GRAF. MONARCA S.R.L. - Tte. Fariña 813 - Tel./Fax: 495 772 - 449 103 - RUC: 800[illegible]
50 Bl. 50 X 3 (25.001 / 27.500) Septiembre 2021

Rolando Sanabria N.
Jefe Interino
Dpto. de Transporte

RESOLUCIÓN N° 496-

Trabajos de Recebado de trampas Tipo Domo – Villa Oliva

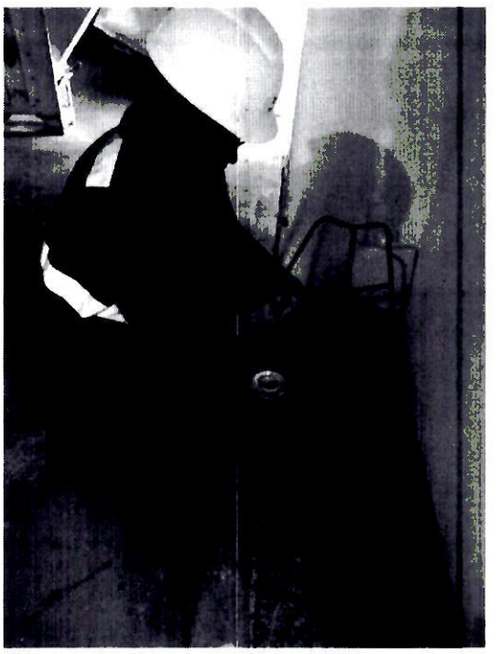



SERVICIO NACIONAL DE CALIDAD Y SANIDAD VEGETAL Y DE SEMILLAS
PARAGUAY

GOBIERNO DEL PARAGUAY

ANEXO II-01: INFORME DE COMISIONAMIENTO NACIONAL

Se eleva a consideración de las autoridades institucionales el presente informe de comisionamiento nacional, declarando que los datos consignados son realizados en carácter de Declaración Jurada, quedando sometidos a los organismos de control.

Fecha de Informe	Número y Fecha del Expediente
24/05/24	3337 17/05/24

PERSONA ASIGNADA A LA COMISIÓN

Nombre y Apellido	C.I. N°	Funcionario	Firma
DIANA CATALINA ZORRILLA RODAS	4490385	Si [X] No [ ]	

Cargo	Personal
TECNICA	Permanente [X] Contratado [ ] Otros [ ]

Teléfono	Correo Electrónico
220361 (0981)940-694	diana.zorrilla@senave.gov.py

FECHA DE VIAJE

Inicio	Final
17/05/24	17/05/24

MOVILIDAD

Público [ ] Estado [X] Otros [ ]

Chofer asignado / Nombre	Orden de Trabajo Nro.	Km. Inicio	Km. Final
Diana Zorrilla	025783	39624	Orden Abierta

INFORMACION GEOGRAFICA

Departamento(s)	Localidade(s)
ÑEEMBUCÚ	VILLA OLIVA.

DESCRIPCIÓN DE LAS TAREAS

Prospección de trampas a fin de cumplir en el marco de la Res. 870/21, la recolección de insectos en trampas tipo Domo para Trogoderma Granarium (Everts).-

OBSERVACIÓN (EN CASO DE MODIFICACIÓN EN RELACIÓN A LO SOLICITADO)

Orden abierta nro de OTA 1084.

V° B° Director, Director General o Máxima Autoridad	Firma: Aclaración: Ing. Agr. Pascual Domínguez Sello: Director de Oficinas Regionales SENAVE

24 MAY 2024

Lic. Esteve Gamarra
Revisor
Dpto. de Rendición de Cuentas
Finanzas SENAVE

SENAVE

Servicio Nacional de Calidad y Sanidad Vegetal y de Semillas

Domicilio: ASUNCION Telefax: 445769

ORDEN DE TRABAJO

Nº 025783

25783

☐ ORDINARIO

☒ EXTRAORDINARIO

Vehiculo Tipo: CAMIONETA Chapa: AAMB-702 Nº de Orden Asignado: 0

Marca y Modelo: TOYOTA Área Interior: DOBLE

Conductor Autorizado: ANSELMO CESPEDES DIAZ

Dias Estimados de la Misión: Desde 2 / 5 / 2024 Hasta 31 / 5 / 2024

Horas Estimadas de la Misión: Desde las 00:01 Hasta las 24:00

Km. de Salida: 39624 Km. de Vuelta

Km. estimados de Recorrido: 3000 Km. Real Recorridos

Consumo estimado x 100 Km: Lts. 12

TRABAJOS A REALIZAR:

ACTIVIDADES REFERENTES A LA DIRECCION DE OFICINAS REGIONALES DEL SENAVE - APOYO EN EL TRASLADO DE LOS FUNCIONARIOS DEL SENAVE

DENTRO DEL TERRITORIO NACIONAL

PUEDEN CONDUCIR: JESUS MARTINEZ, ISAIAS MOLINA, MARIA JOSE BRITOS, JUAN CARLOS ESTIGARRIBIA DIAZ, JOSE ALMIRON, DIANA ZORRILLA, FATIMA ALFONZO, DAVID MEDINA, MARCOS SALINAS, FABIO CORONEL... ACOMPAÑAN: DIANA RAMIREZ, BETINA CHAPARRO, LILIANA ENCINA, ANDREA PIÑANEZ, YESICA REEMBACZ, RUBEN FARIÑA

Fecha: 2 / 5 / 2024

Rolando Sanabria N.
Jefe Interino
Dpto. de Transporte
Responsable del área al que fue asignado el automotor

SERVICIO NACIONAL DE CALIDAD Y SANIDAD VEGETAL Y DE SEMILLAS
DEPARTAMENTO TRANSPORTE
REPUBLICA DEL PARAGUAY
SENAVE

GRAF. MONARCA S.R.L. - Tte. Fariña 813 - Tel./Fax: 495 772 - 449 103 - RUC: 80013965-8 - C.N.T.N.R. L043
50 Bl. 50 X 3 (25.001 / 27.500) Septiembre 2021

SERVICIO NACIONAL DE CALIDAD Y SANIDAD VEGETAL Y DE SEMILLAS
DEPARTAMENTO TRANSPORTE
REPUBLICA DEL PARAGUAY
SENAVE

Rolando Sanabria N.
Jefe Interino
Dpto. de Transporte

RESOLUCIÓN N° 496-

Trabajos de Recebado de trampas Tipo Domo – Villa Oliva





ANEXO II-01: INFORME DE COMISIONAMIENTO NACIONAL

Se eleva a consideración de las autoridades institucionales el presente informe de comisionamiento nacional, declarando que los datos consignados son realizados en carácter de Declaración Jurada, quedando sometidos a los organismos de control.

Fecha de Informe	Número y Fecha del Expediente
26/06/2024	MEU N° 3803 - 05/06/2024

PERSONA ASIGNADA A LA COMISIÓN

Nombre y Apellido	C.I. N°	Funcionario/a	Firma
Derlis Rojas	2.879.474	Si ■ No ☐	Abg. Derlis Rojas SENAVE

Cargo	Personal
Jefe División de Anticorrupción	Permanente ■ Contratado ☐ Otros ☐

Teléfono	Correo Electrónico
0982 560 886	derlis.rojas@senave.gov.py

FECHA DE VIAJE

Inicio	Final
18/06/2024	20/06/2024

MOVILIDAD

Público ☐ Estado ■ Otros ☐

Chofer asignado/ Nombre	Orden de Trabajo Nro.	Km. Inicio	Km. Final
Néstor Albino Cardozo Pesoa	027184	70945	71894

INFORMACION GEOGRAFICA

Departamento (s)	Localidad (es)
Canindeyú	Katueté

DESCRIPCIÓN DE LAS TAREAS

Realizar evaluación de la percepción en cuanto a Transparencia y Anticorrupción; y realizar la evaluación de The Integrity APP.

OBSERVACIÓN (EN CASO DE MODIFICACION EN RELACION A LO SOLICITADO)

V° B° Director, Director General o Máxima Autoridad	**Firma:** **Aclaración:** Abg. Ángel Irala, Director de Gabinete, SENAVE **Sello:**

Lic. Esteve Gamarra
Revisor
Dpto. de Rendición de Cuentas
Finanzas - SENAVE

SENAVE

Servicio Nacional de Calidad y Sanidad Vegetal y de Semillas

ASUNCION

445769

Domicilio..... Telefax:.....

ORDEN DE TRABAJO

☐ ORDINARIO

X ☐ EXTRAORDINARIO

Nº 027184
27184

CAMIONETA C/S BVT-916 0

Vehiculo Tipo: ..CHEVROLET...Chapa: ..... Nº de Orden Asignado.....

Marca y Modelo:....NESTOR ALBINO CARDOZO PESOA.... Área Interior.....

Conductor Autorizado: .....

17 6 2024 21 6 2024

Días Estimados de la Misión: Desde 06:01 Hasta 24:00

Horas Estimadas de la Misión: Desde las 70949 Hasta las .....

Km. de Salida: 1500 Km. de Vuelta 1894

Km. estimados de Recorrido: 12 Km. Real Recorridos 948

Consumo estimado x 100 Km: Lts.....

TRABAJOS A REALIZAR:

TRASLADO DEL FUNCIONARIO DEL DEPARTAMENTO DE TRANSPARENCIA Y ANTICORRUPCIÓN EN EL DEPARTAMENTO DE CANINDEYÚ

DENTRO DEL TERRITORIO NACIONAL

ACOMPAÑA: DERLIS ROJAS

17 6 2024

Fecha: ...../...../...../

SERVICIO NACIONAL DE CALIDAD Y SANIDAD VEGETAL Y DE SEMILLAS DEPARTAMENTO TRANSPORTE SENAVE

Rolando Sanabria N.
Jefe Interino
Depto. de Transporte

Responsable del área al que fue asignado el automotor

GRAF. MONARCA S.R.L. - Tte. Fariña 813 - Tel. 441 444 - 449.103 - RUC: 80013965-8 - C.H.T. Nº 1.043
50 Bl. 50 X 3 (25.001 / 27.500) Septiembre 2021

Kilometraje de Salida: 709

SERVICIO NACIONAL DE CALIDAD Y SANIDAD VEGETAL Y DE SEMILLAS DEPARTAMENTO TRANSPORTE SENAVE

Rolando Sanabria N.
Jefe Interino
Depto. de Transporte

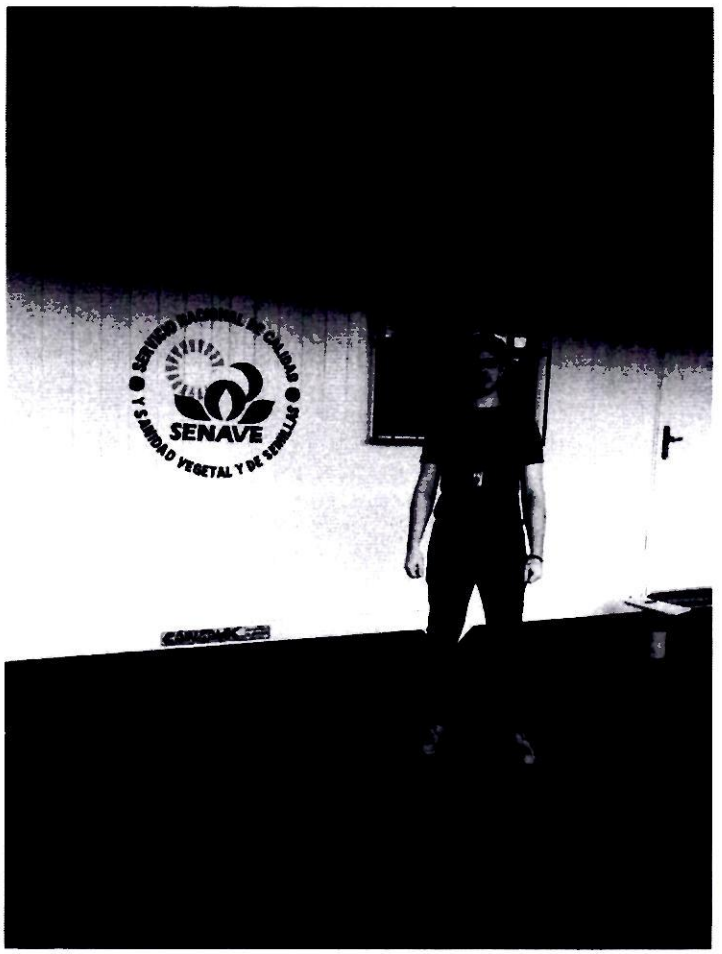
SENAVE

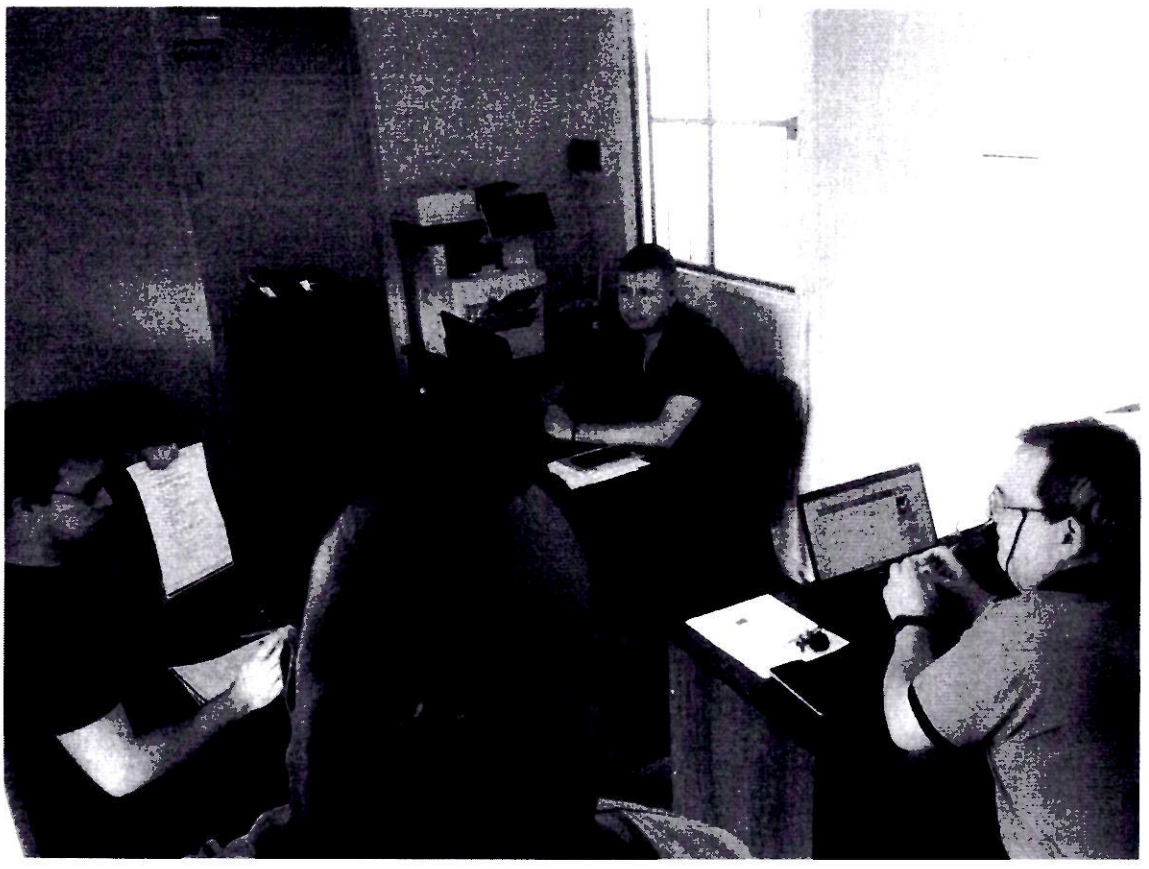

SERVICIO NACIONAL DE CALIDAD Y SANIDAD VEGETAL Y DE SEMILLAS PARAGUAY

GOBIERNO DEL PARAGUAY

ANEXO II-01: INFORME DE COMISIONAMIENTO NACIONAL

Se eleva a consideración de las autoridades institucionales el presente informe de comisionamiento nacional, declarando que los datos consignados son realizados en carácter de Declaración Jurada, quedando sometidos a los organismos de control.

Fecha de Informe	Número y Fecha del Expediente
29/05/24	3377 20/05/24

PERSONA ASIGNADA A LA COMISIÓN

Nombre y Apellido	C.I. N°	Funcionario	Firma
ESTELA ACOSTA ROMERO	1972038	Si [X] No [ ]	

Cargo	Personal
TECNICA	Permanente [X] Contratado [ ] Otros [ ]

Teléfono	Correo Electrónico
0515212203//0971355606 0991 859799	estela.acosta@senave.gov.py

FECHA DE VIAJE

Inicio	Final
22/05/24	24/05/24

MOVILIDAD

Público [ ] Estado [X] Otros [ ]

Chofer asignado / Nombre	Orden de Trabajo Nro.	Km. Inicio	Km. Final
Santiago Dami	028755	196705	Abierta al mes

INFORMACION GEOGRAFICA

Departamento(s)	Localidade(s)
GUAIRÁ	PASO YOBÁI - INDEPENDENCIA.

DESCRIPCIÓN DE LAS TAREAS

Realizar muestreo con fines Analíticos de Residuos de Plaguicidas y otros contaminantes, en el Marco del Monitoreo de Productos vegetales en los rubros locote, tomate y yerba mate.-

OBSERVACIÓN (EN CASO DE MODIFICACIÓN EN RELACIÓN A LO SOLICITADO)

OTA N° 1057

V° B° Director, Director General o Máxima Autoridad	Firma: Aclaración: Sello:

Ing. Pascual Domínguez
Director de Oficinas Regionales
SENAVE

SENAVE Dirección de Finanzas Dpto. de Rend. de Cuentas 29 MAY 2024 SUJETO A VERIFICACIÓN Y ACEPTACIÓN

SENAVE

Servicio Nacional de Calidad y Sanidad Vegetal y de Semillas

Domicilio ASUNCION Telefax: 445789

ORDEN DE TRABAJO

Nº 028755

☐ ORDINARIO

☒ EXTRAORDINARIO

28755

Vehiculo Tipo: L-200 Chapa: HAJ-607 Nº de Orden Asignado 0

Marca y Modelo: MITSUBISHI Área Interior DOBLE

Conductor Autorizado: JUAN MARCELO GARCETE RODRIGUEZ

Días Estimados de la Misión: Desde 2/5/2024 Hasta 31/5/2024

Horas Estimadas de la Misión: Desde las 00:01 Hasta las 24:00

Km. de Salida: 196705 Km. de Vuelta

Km. estimados de Recorrido: 3000 Km. Real Recorridos

Consumo estimado x 100 Km: Lts. 12

TRABAJOS A REALIZAR:

ACTIVIDADES REFERENTES A LA OFICINA REGIONAL DE GUAIRA DEL SENAVE - APOYO EN EL TRASLADO DE LOS FUNCIONARIOS DEL SENAVE.

DENTRO DEL TERRITORIO NACIONAL

PUEDEN CONDUCIR: SANTIAGO DAMI, ALBERTO BENITEZ, ESTELA ACOSTA, GUIDO SERVIAN, ALBERTO AYALA, DAVID MEDINA, ROLANDO SANABRIA, FABIO CORONEL, MARCOS SALINAS

Fecha: 2/5/2024

Rolando Sanabria N.
Jefe Interino
Responsable de Transporte
fue asignado el automotor

SENAVE
DEPARTAMENTO TRANSPORTE

Paola Gómez
Dpto. de Transporte

GRAF. MONARCA S.R.L. - Tte. Fariña 813 - Tel./Fax: 495 772 - 449 103 - RUC: 80013965-8 - C.H.Z. Nº 1.083
50 Bl. 50x3 (28.701 / 31.200) Diciembre 2023

SERVICIO NACIONAL DE CALIDAD Y SANIDAD VEGETAL Y DE SEMILLAS SENAVE	**INFORME DE ACTIVIDADES TECNICAS**	**Código: FOR-DOR-001** **Emisor: DGT-DOR** **Versión: 01** **Vigente desde: 29/03/2023** **Página: 1 de 1**

Registro fotográfico





SERVICIO NACIONAL DE CALIDAD Y SANIDAD VEGETAL Y DE SEMILLAS SENAVE	**INFORME DE ACTIVIDADES TECNICAS**	**Código: FOR-DOR-001** **Emisor: DGT-DOR** **Versión: 01** **Vigente desde: 29/03/2023** **Página: 1 de 1**

Registro fotográfico





SERVICIO NACIONAL DE CALIDAD Y SANIDAD VEGETAL Y DE SEMILLAS SENAVE	**INFORME DE ACTIVIDADES TECNICAS**	**Código: FOR-DOR-001** **Emisor: DGT-DOR** **Versión: 01** **Vigente desde: 29/03/2023** **Página: 1 de 1**

Registro fotográfico





ANEXO II-01: INFORME DE COMISIONAMIENTO NACIONAL

Se eleva a consideración de las autoridades institucionales el presente informe de comisionamiento nacional, declarando que los datos consignados son realizados en carácter de Declaración Jurada, quedando sometidos a los organismos de control.

Fecha de Informe	Número y Fecha del Expediente
29/05/24	3377 20/05/24

PERSONA ASIGNADA A LA COMISIÓN

Nombre y Apellido	C.I. N°	Funcionario	Firma
SANTIAGO MARTÍN DAMI RIOS	869415	Si [X] No [ ]	

Cargo	Personal
AUXILIAR TECNICO	Permanente [X] Contratado [ ] Otros [ ]

Teléfono	Correo Electrónico
(0961)281613	santiago.dami@senave.gov.py

FECHA DE VIAJE

Inicio	Final
22/05/24	24/05/24

MOVILIDAD

Público [ ] Estado [X] Otros [ ]

Chofer asignado / Nombre	Orden de Trabajo Nro.	Km. Inicio	Km. Final
Santiago Dami	028755	196705	Abierta al mes

INFORMACION GEOGRAFICA

Departamento(s)	Localidade(s)
GUAIRÁ	PASO YOBAI - INDEPENDENCIA.

DESCRIPCIÓN DE LAS TAREAS

Realizar muestreo con fines Analíticos de Residuos de Plaguicidas y otros contaminantes, en el Marco del Monitoreo de Productos vegetales en los rubros locote, tomate y yerba mate.-

OBSERVACIÓN (EN CASO DE MODIFICACIÓN EN RELACIÓN A LO SOLICITADO)

OTA N°1057

V° B° Director, Director General o Máxima Autoridad	Firma: Aclaración: Sello:

Ing. Agr. Pascual Domínguez
Director de Oficinas Regionales
SENAVE

28 MAY 20

SENAVE

Servicio Nacional de Calidad y Sanidad Vegetal y de Semillas

Domicilio ASUNCION Telefax: 445789

ORDEN DE TRABAJO

Nº 028755

☐ ORDINARIO

☒ EXTRAORDINARIO

28755

Vehiculo Tipo: L-200 Chapa: HAJ-607 Nº de Orden Asignado 0

Marca y Modelo: MITSUBISHI Área Interior DOBLE

Conductor Autorizado: JUAN MARCELO GARCETE RODRIGUEZ

Días Estimados de la Misión: Desde 2/5/2024 Hasta 31/5/2024

Horas Estimadas de la Misión: Desde las 00:01 Hasta las 24:00

Km. de Salida: 196705 Km. de Vuelta

Km. estimados de Recorrido: 3000 Km. Real Recorridos

Consumo estimado x 100 Km: Lts. 12

TRABAJOS A REALIZAR:

ACTIVIDADES REFERENTES A LA OFICINA REGIONAL DE GUAIRA DEL SENAVE - APOYO EN EL TRASLADO DE LOS FUNCIONARIOS DEL SENAVE.

DENTRO DEL TERRITORIO NACIONAL

PUEDEN CONDUCIR: SANTIAGO DAMI, ALBERTO BENITEZ, ESTELA ACOSTA, GUIDO SERVIAN, ALBERTO AYALA, DAVID MEDINA, ROLANDO SANABRIA, FABIO CORONEL, MARCOS SALINAS

Fecha: 2/5/2024

Eduardo Sanabria N.
Jefe Interino
Responsable de Transporte
fue asignado el automotor

GRAF. MONARCA S.R.L. - Tte. Fariña 813 - Tel./Fax: 495 772 - 449 103 - RUC: 80013965-8 - [illegible]
50 Bl. 50x3 (28.701 / 31.200) Diciembre 2023

Paola Gómez
Téc. de Transporte

SERVICIO NACIONAL DE CALIDAD Y SANIDAD VEGETAL Y DE SEMILLAS SENAVE	INFORME DE ACTIVIDADES TECNICAS	Código: FOR-DOR-001 Emisor: DGT-DOR Versión: 01 Vigente desde: 29/03/2023 Página: 1 de 1

Registro fotográfico





SERVICIO NACIONAL DE CALIDAD Y SANIDAD VEGETAL Y DE SEMILLAS SENAVE	**INFORME DE ACTIVIDADES TECNICAS**	**Código: FOR-DOR-001** **Emisor: DGT-DOR** **Versión: 01** **Vigente desde: 29/03/2023** **Página: 1 de 1**

Registro fotográfico





SERVICIO NACIONAL DE CALIDAD Y SANIDAD VEGETAL Y DE SEMILLAS SENAVE	**INFORME DE ACTIVIDADES TECNICAS**	**Código: FOR-DOR-001** **Emisor: DGT-DOR** **Versión: 01** **Vigente desde: 29/03/2023** **Página: 1 de 1**

Registro fotográfico

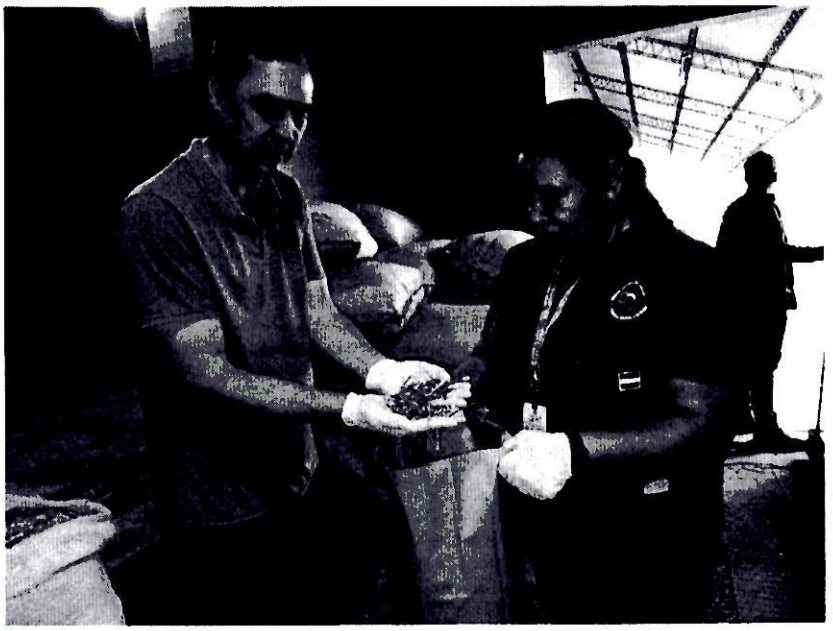



152

ANEXO II-01: INFORME DE COMISIONAMIENTO NACIONAL

Se eleva a consideración de las autoridades institucionales el presente informe de comisionamiento nacional, declarando que los datos consignados son realizados en carácter de Declaración Jurada, quedando sometidos a los organismos de control.

Fecha de Informe	Número y Fecha del Expediente
25/06/24	3774 04/06/24

PERSONA ASIGNADA A LA COMISIÓN

Nombre y Apellido	C.I. N°	Funcionario	Firma
MARIA GABRIELA RIQUELME ADORNO	3762962	Si [X] No [ ]	Gabriela Riquelme Lic. Ciencias Informáticas SENAVE

Cargo	Personal
JEFA INTERINA	Permanente [ ] Contratado [ ] Otros [X]

Teléfono	Correo Electrónico
0972273981	maria.riquelme@senave.gov.py

FECHA DE VIAJE

Inicio	Final
17/06/24	21/06/24

MOVILIDAD

Público [ ] Estado [X] Otros [ ]

Chofer asignado / Nombre	Orden de Trabajo Nro.	Km. Inicio	Km. Final
ALFREDO TORRES	26187	275419	276752

INFORMACION GEOGRAFICA

Departamento(s)	Localidade(s)
CONCEPCIÓN - SAN PEDRO	YBY YAU - HORQUETA - GUAYAIBI - SANTA ROSA.

DESCRIPCIÓN DE LAS TAREAS

Realizar una verificación a la OTA 29/24 - Sistemas Informáticos TES y OTA.-

OBSERVACIÓN (EN CASO DE MODIFICACIÓN EN RELACIÓN A LO SOLICITADO)

V° B° Director, Director General o Máxima Autoridad	Firma: / Aclaración: / Sello:

C.P. Claudia Torres Martínez
Auditora Interna Institucional
SENAVE

25 JUN 2024

Revisó
Dpto. de Rendición de Cuentas
Finanzas - SENAVE

SENAVE

Servicio Nacional de Calidad y Sanidad Vegetal y de Semillas

Domicilio ASUNCION Telefax: 445769

ORDEN DE TRABAJO

☐ ORDINARIO Nº 026187

26187

X ☐ EXTRAORDINARIO

Vehiculo Tipo: L-200 Chapa: HAA-229 Nº de Orden Asignado 0

Marca y Modelo: MITSUBISHI Área Interior DOBLE

Conductor Autorizado: ALFREDO TORRES

Días Estimados de la Misión: Desde 14/6/2024 Hasta 24/6/2024

Horas Estimadas de la Misión: Desde las 00:01 Hasta las 24:00

Km. de Salida: 275419 Km. de Vuelta 276752

Km. estimados de Recorrido: 1500 Km. Real Recorridos 1333

Consumo estimado x 100 Km: Lts. 12

TRABAJOS A REALIZAR:

TRASLADO DE LOS FUNCIONARIOS DE LA AUDITORIA INTERNA INSTITUCIONAL EN LOS DEPARTAMENTOS DE CONCEPCIÓN Y SAN PEDRO

DENTRO DEL TERRITORIO NACIONAL

ACOMPAÑAN: GABRIELA RIQUELME, ALEJANDRO DELGADO

14/6/2024

Fecha: ...../...../...../

Rolando Sanabria N.
Jefe Interino
Dpto. de Transporte
Responsable del área al que fue asignado el automotor

GRAF. MONARCA S.R.L. - Tte. Fariña 813 - Tel./Fax: 495 772 - 449 103 - RUC: 80013965-8 - C.H.T. Nº 1.043
50 Bl. 50 X 3 (25.001 / 27.500) Septiembre 2021

Rolando Sanabria N.
Jefe Interino
Dpto. de Transporte

Regional Concepción – Yvy Jau



Regional Concepción – Horqueta



Regional San Pedro – Santa Rosa del Aguaray



Regional San Pedro – Guayaibi



SERVICIO NACIONAL DE CALIDAD Y SANIDAD VEGETAL Y DE SEMILLAS PARAGUAY

GOBIERNO DEL PARAGUAY

ANEXO II-01: INFORME DE COMISIONAMIENTO NACIONAL

Se eleva a consideración de las autoridades institucionales el presente informe de comisionamiento nacional, declarando que los datos consignados son realizados en carácter de Declaración Jurada, quedando sometidos a los organismos de control.

Fecha de Informe	Número y Fecha del Expediente
25/06/24	3774 04/06/24

PERSONA ASIGNADA A LA COMISIÓN

Nombre y Apellido	C.I. N°	Funcionario	Firma
ALEJANDRO MARTIN DELGADO VAZQUEZ	4716355	Si [X] No [ ]	

Cargo	Personal
AUDITOR DE CAMPO	Permanente [X] Contratado [ ] Otros [ ]

Teléfono	Correo Electrónico
0961818938	alejandro.delgado@senave.gov.py

FECHA DE VIAJE

Inicio	Final
17/06/24	21/06/24

MOVILIDAD

Público [ ] Estado [X] Otros [ ]

Chofer asignado / Nombre	Orden de Trabajo Nro.	Km. Inicio	Km. Final
Alfredo Torres	26187	275419	276752

INFORMACION GEOGRAFICA

Departamento(s)	Localidade(s)
CONCEPCIÓN - SAN PEDRO	YBY YAU - HORQUETA - GUAYAIBI - SANTA ROSA.

DESCRIPCIÓN DE LAS TAREAS

Realizar una verificación a la OTA 29/24 - Sistemas Informáticos TES y OTA.-

OBSERVACIÓN (EN CASO DE MODIFICACIÓN EN RELACIÓN A LO SOLICITADO)

V° B° Director, Director General o Máxima Autoridad	Firma: Aclaración: Sello:

Lic. Claudia Torres Mazzarino
Auditora Interna Institucional
SENAVE

SERVICIO NACIONAL DE CALIDAD Y SANIDAD VEGETAL Y DE SEMILLAS
Humaitá 145 Edificio Planeta 1 Piso 15
Asunción - Paraguay

25 JUN 2024

www.senave.gov.py

Lic. Esteve Gamarra
Revisor
Dpto. de Rendición de Cuentas
Finanzas - SENAVE

SENAVE

Servicio Nacional de Calidad y Sanidad Vegetal y de Semillas

Domicilio ASUNCION Telefax: 445769

ORDEN DE TRABAJO

☐ ORDINARIO Nº 026187

26187

X ☐ EXTRAORDINARIO

Vehiculo Tipo: L-200 Chapa: HAA-229 Nº de Orden Asignado 0

Marca y Modelo: MITSUBISHI Área Interior DOBLE

Conductor Autorizado: ALFREDO TORRES

Días Estimados de la Misión: Desde 14/6/2024 Hasta 24/6/2024

Horas Estimadas de la Misión: Desde las 00:01 Hasta las 24:00

Km. de Salida: 275419 Km. de Vuelta 276752

Km. estimados de Recorrido: 1500 Km. Real Recorridos 1333

Consumo estimado x 100 Km: Lts. 12

TRASLADO DE LOS FUNCIONARIOS DE LA AUDITORIA INTERNA INSTITUCIONAL EN LOS DEPARTAMENTOS DE CONCEPCIÓN Y GRAL. RIDDO

DENTRO DEL TERRITORIO NACIONAL

ACOMPAÑAN: GABRIELA RIQUELME, ALEJANDRO DELGADO

14/6/2024

Fecha: ...../...../...../

Rolando Sanabria N.
Jefe Interino
Dpto. de Transporte

Responsable del área al que fue asignado el automotor

GRAF. MONARCA S.R.L. - Tte. Fariña 813 - Tel./Fax: 495 772 - 449 103 - RUC: 80013965-8 - C.H.T. Nº 1.043
50 Bl. 50 X 3 (25.001 / 27.500) Septiembre 2021

Rolando Sanabria N.
Jefe Interino
Dpto. de Transporte

Regional Concepción – Yvy Jau

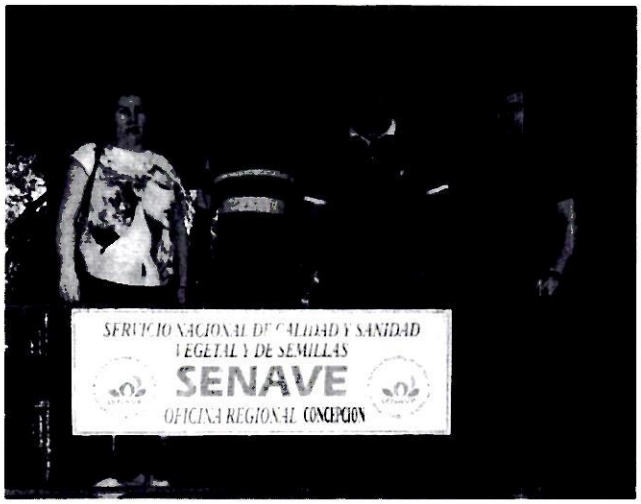

Regional Concepción – Horqueta



Regional San Pedro – Santa Rosa del Aguaray



Regional San Pedro – Guayaibi



SERVICIO NACIONAL DE CALIDAD Y SANIDAD VEGETAL Y DE SEMILLAS
PARAGUAY

GOBIERNO DEL PARAGUAY

ANEXO II-01: INFORME DE COMISIONAMIENTO NACIONAL

Se eleva a consideración de las autoridades institucionales el presente informe de comisionamiento nacional, declarando que los datos consignados son realizados en carácter de Declaración Jurada, quedando sometidos a los organismos de control.

Fecha de Informe	Número y Fecha del Expediente
14/06/24	3455 21/05/24

PERSONA ASIGNADA A LA COMISIÓN

Nombre y Apellido	C.I. N°	Funcionario	Firma
JUAN MARCELO GARCETE RODRIGUEZ	3340673	Si [X] No [ ]	

Cargo	Personal
JEFE INTERINO DE DEPARTAMENTO	Permanente [X] Contratado [ ] Otros [ ]

Teléfono	Correo Electrónico
0983 295 779	juan.garcete@senave.gov.py

FECHA DE VIAJE

Inicio	Final
29/05/24	31/05/24

MOVILIDAD

Público [ ] Estado [X] Otros [ ]

Chofer asignado / Nombre	Orden de Trabajo Nro.	Km. Inicio	Km. Final
Marcelo Garcete	028755	196705	Abierto

INFORMACION GEOGRAFICA

Departamento(s)	Localidade(s)
GUAIRÁ	PASO YOBAI - FASSARDI.

DESCRIPCIÓN DE LAS TAREAS

Realizar prospección y monitoreo en fincas de cultivos extensivos (soja, maiz, arroz, trigo) para las observaciones de incidencia de plagas y/o enfermedades, tomar muestras si hay sintomas que serán enviados en el Laboratorio institucional para sus análisis correspondientes.-

OBSERVACIÓN (EN CASO DE MODIFICACIÓN EN RELACIÓN A LO SOLICITADO)

Corresponde a la OTA N° 1219

V° B° Director, Director General o Máxima Autoridad	Firma: Aclaración: Sello:

14 JUN 2024

Lic. Esteve Gamarra
Revisor
Dpto. de Rendición de Cuentas
Finanzas - SENAVE

SENAVE

Servicio Nacional de Calidad y Sanidad Vegetal y de Semillas

Domicilio ..... Telefax .....

ORDEN DE TRABAJO

N° 028755

☐ ORDINARIO

☐ EXTRAORDINARIO

Vehículo Tipo ..... Chapa ..... N° de Orden Asignado .....

Marca y Modelo ..... Area Interior .....

Conductor Autorizado .....

Días Estimados de la Misión: Desde ..... Hasta .....

Horas Estimadas de la Misión: Desde las ..... Hasta las .....

Km. de Salida ..... Km. de Vuelta .....

Km. estimados de Recorrido ..... Km. Real Recorridos .....

Consumo estimado x 100 Km. Lts. .....

TRABAJOS A REALIZAR

Fecha .....

Bolaño Sanabria N.
Jefe Interino
Dpto. de Transporte
Reimpresión de Transporte
fue asignado el automotor

GRAF MONARCA S.R.L. - Tte. Sarmiento 813 - Tel. 495 7 - 448 103 - R.U.C. 80013981 - C.H.T. N° 1 ...
50 (R) 50x1 (28 781 - 31 200 - Diciembre 2023

SERVICIO NACIONAL DE CALIDAD Y SANIDAD VEGETAL Y DE SEMILLAS
DEPARTAMENTO TRANSPORTE
REPUBLICA DEL PARAGUAY
SENAVE

Paola Gómez
Dpto. de Transporte



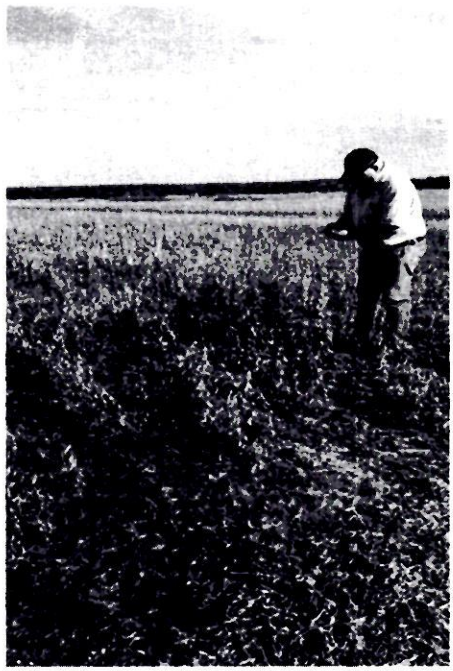



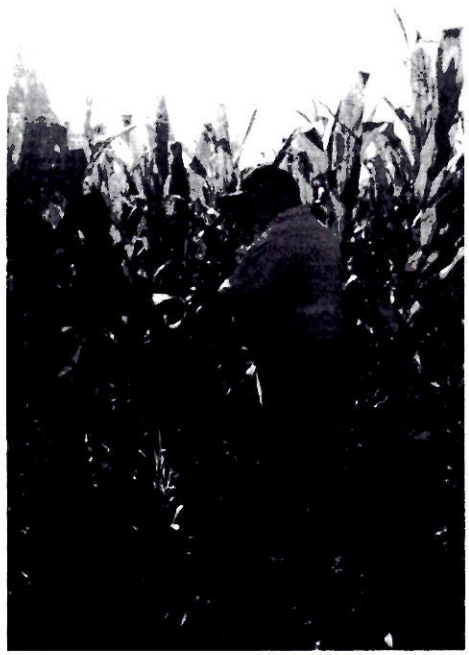

SERVICIO NACIONAL DE CALIDAD Y SANIDAD VEGETAL Y DE SEMILLAS
PARAGUAY

GOBIERNO DEL PARAGUAY

ANEXO II-01: INFORME DE COMISIONAMIENTO NACIONAL

Se eleva a consideración de las autoridades institucionales el presente informe de comisionamiento nacional, declarando que los datos consignados son realizados en carácter de Declaración Jurada, quedando sometidos a los organismos de control.

Fecha de Informe	Número y Fecha del Expediente
14/06/24	3455 21/05/24

PERSONA ASIGNADA A LA COMISIÓN

Nombre y Apellido	C.I. N°	Funcionario	Firma
ALBERTO BENÍTEZ ESTIGARRIBIA	1056770	Si [X] No [ ]	

Cargo	Personal
TECNICO	Permanente [X] Contratado [ ] Otros [ ]

Teléfono	Correo Electrónico
578 175 0994 280 189	alberto.benitez@senave.gov.py

FECHA DE VIAJE

Inicio	Final
29/05/24	31/05/24

MOVILIDAD

Publico [ ] Estado [X] Otros [ ]

Chofer asignado / Nombre	Orden de Trabajo Nro.	Km. Inicio	Km. Final
Marcelo Garcete	028755	196705	Abierta

INFORMACION GEOGRAFICA

Departamento(s)	Localidade(s)
GUAIRÁ	PASO YOBAI - FASSARDI.

DESCRIPCIÓN DE LAS TAREAS

Realizar prospeccion y monitoreo en fincas de cultivos extensivos (soja, maiz, arroz, trigo) para las observaciones de incidencia de plagas y/o enfermedades, tomar muestras si hay sintomas que serán enviados en el Laboratorio institucional para sus análisis correspondientes.-

OBSERVACIÓN (EN CASO DE MODIFICACIÓN EN RELACIÓN A LO SOLICITADO)

Correponde a la OTA N° 1219

14 3 N 2024

V° B° Director, Director General o Máxima Autoridad	Firma: Aclaración: Sello:

Director de Oficinas Regionales SENAVE

Lic. Estevo Gamarra
Revisor
Dpto. de Rendición de Cuentas
Finanzas - SENAVE

SENAVE

Servicio Nacional de Calidad y Sanidad Vegetal y de Semillas

Domicilio ..... Telefax .....

ORDEN DE TRABAJO

Nº 028755

☐ ORDINARIO

☐ EXTRAORDINARIO

Vehiculo Tipo ..... Chapa ..... Nº de Orden Asignado .....

Marca y Modelo ..... Area Interior .....

Conductor Autorizado .....

Dias Estimados de la Mision Desde ..... Hasta ..... / ..... / .....

Horas Estimadas de la Mision Desde las ..... Hasta las .....

Km. de Salida ..... Km. de Vuelta .....

Km. estimados de Recorrido ..... Km. Real Recorridos .....

Consumo estimado x 100 Km. Lts .....

TRABAJOS A REALIZAR

Fecha .....

Rolando Sanabria N.
Jefe Interino
Dpto. de Transporte
Responsable de Transporte
fue asignado el automotor

GRAF MONARCA S.R.L. Tte. Farina 813 - Tel./Fax 435 772 - 448 103 - RUC 80013965-8 - C.H.T. Nº 3 083 50 BI 50x3 128 701 - 31 200 Diciembre 2023

SERVICIO NACIONAL DE CALIDAD Y SANIDAD VEGETAL Y DE SEMILLAS
DEPARTAMENTO TRANSPORTE
REPUBLICA DEL PARAGUAY
SENAVE

Paola Gómez
Dpto. de Transporte



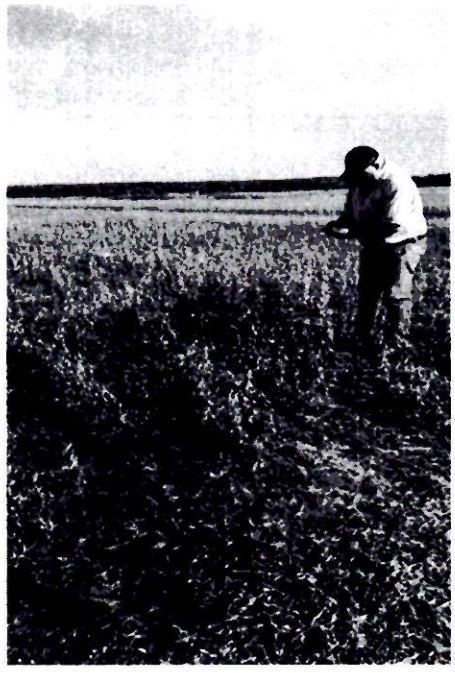



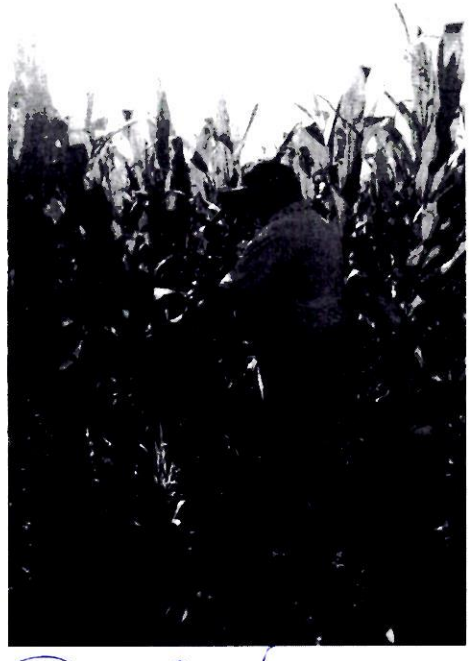

ALBERTO BENITEZ E.
TEC. AGROP. Y FTAL.
SENAVE - PY.

ANEXO II-01: INFORME DE COMISIONAMIENTO NACIONAL

Se eleva a consideración de las autoridades institucionales el presente informe de comisionamiento nacional, declarando que los datos consignados son realizados en carácter de Declaración Jurada, quedando sometidos a los organismos de control.

Fecha de Informe	Número y Fecha del Expediente
19/06/24	3825 05/06/24

PERSONA ASIGNADA A LA COMISIÓN

Nombre y Apellido	C.I. N°	Funcionario	Firma
LIZ CAROLINA GARAY DE GAUTO	2354662	Si [X] No [ ]	

Cargo	Personal				
TECNICA	Permanente	[X]	Contratado	[ ]	Otros [ ]

Teléfono	Correo Electrónico
(0982)439-427	carolina.garay@senave.gov.py

FECHA DE VIAJE

Inicio	Final
11/06/24	12/06/24

MOVILIDAD

Público [ ] Estado [X] Otros [ ]

Chofer asignado / Nombre	Orden de Trabajo Nro.	Km. Inicio	Km. Final
Derlis Caballero	026492	317105	Orden abierta

INFORMACION GEOGRAFICA

Departamento(s)	Localidade(s)
ALTO PARANÁ	CIUDAD DEL ESTE.

DESCRIPCIÓN DE LAS TAREAS

Capacitación Uso y manejo de equipo detector de Gas Fosfina.-

OBSERVACIÓN (EN CASO DE MODIFICACIÓN EN RELACIÓN A LO SOLICITADO)

Participaron funcionarios de las Diferentes Oficinas de Puntos de Inspección

V° B° Director, Director General o Máxima Autoridad	Firma, Aclaración, Sello

Rossanna K. Centurión L.
Ingeniera Agrónoma
SENAVE
Reg. COSAVE 115

Carolina Rolón
Revisora
Dpto. de Rendición de Cuentas
FINANZAS - SENAVE

1 JUN 2024

SENAVE

Servicio Nacional de Calidad y Sanidad Vegetal y de Semillas

ASUNCION 445769

Domicilio..... Telefax:.....

ORDEN DE TRABAJO

Nº 026492
26492

☐ ORDINARIO

X ☐ EXTRAORDINARIO

Vehiculo Tipo: D-MAX ISUZU Chapa: EAG-510 Nº de Orden Asignado 0

Marca y Modelo: HUGO FRANCISCO BRUNING ALVARENGA Área Interior DOBLE

Conductor Autorizado: .....

Días Estimados de la Misión: Desde 3 / 6 / 2024 00:01 Hasta 30 / 6 / 2024 24:00

Horas Estimadas de la Misión: Desde las 31/105 Hasta las .....

Km. de Salida: 3000 Km. de Vuelta .....

Km. estimados de Recorrido: 12 Km. Real Recorridos .....

Consumo estimado x 100 Km: Lts. .....

TRABAJOS A REALIZAR:

ACTIVIDADES REFERENTES A LA DIRECCION DE OPERACIONES DEL SENAVE

DENTRO DEL TERRITORIO NACIONAL

PUEDEN CONDUCIR: DAVID BOLLA, RUBEN DE LOS RIOS, GUSTAVO PATIÑO, OSCAR ORTIZ, CHRISTIAN VEGA, ALBA DOMINGUEZ, CAROLINA GARAY, MARIA JOSE CORONEL, DERLIS CABALLERO, OSCAR MOLINAS, PABLO SANCHEZ, ROSSANA CENTURION, ALFREDO TORRES, IDTLIO MENDEZ, NELSON MARIN, ANIBAL KIESE, VICENTE ROMAN.... ACOMPAÑAN: CARMEN BERNI, LILIANA YRIGOYEN, LUZ KARINA PENAYO, MAGALI DELGADO, OLGA PAVON, VIDAL MORIYA.-

Fecha: 3 / 6 / 2024

Rolando Sanabria N.
Jefe Interino
Dpto. de Transporte

Responsable del área al que fue asignado el automotor

GRAF. MONARCA S.R.L. - Tte. Fariña 813 - Tel./Fax: 495 772 - 449 103 - RUC: 80013965-8 - C.I.T. Nº 1.043
50 Bl. 50 X 3 (25.001 / 27.500) Septiembre 2021

Rolando Sanabria N.
Jefe Interino
Dpto. de Transporte

Pargos Tech

SERVICIO NACIONAL DE CALIDAD Y SANIDAD VEGETAL Y DE SEMILLAS
PARAGUAY

CERTIFICA
QUE:

Ing. Agr. Carolina Garay

Ha participado en la capacitación para el uso de EQUIPOS DE MEDICIÓN DE GAS FOSFINA correspondiente a la Licitación Compra Directa ID N°437.288 de la SENAVE, impartido por el Ing. Mathias Sánchez de la empresa PARGOS TECH S.A. desarrollado en Ciudad del Este en la instalaciones de ALGESA el día 12 de junio de 2024 con una carga horaria total de 8 horas.

Ing. Mathias Sanchez
Pargos Tech S.A.

Ing Agr Hugo Bruning
SENAVE

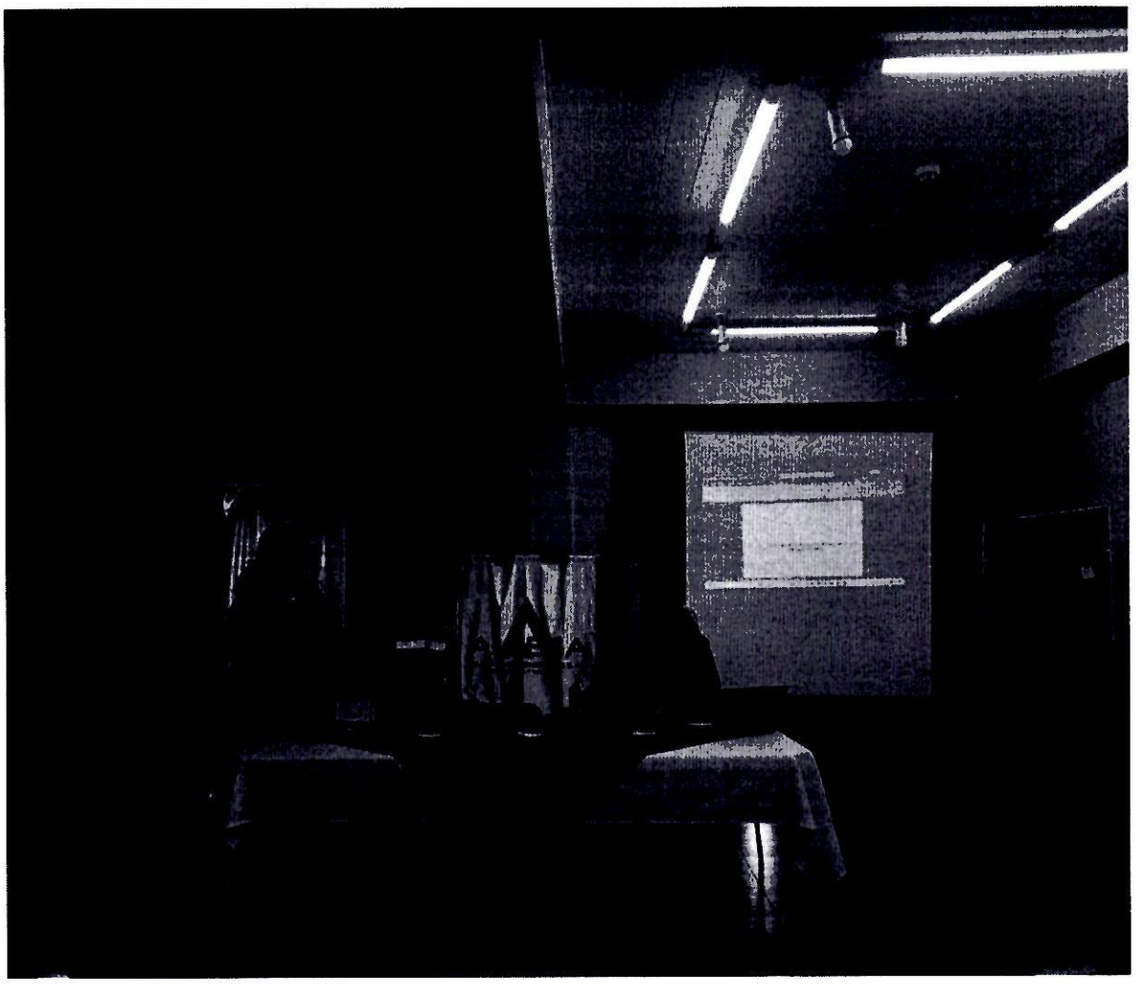

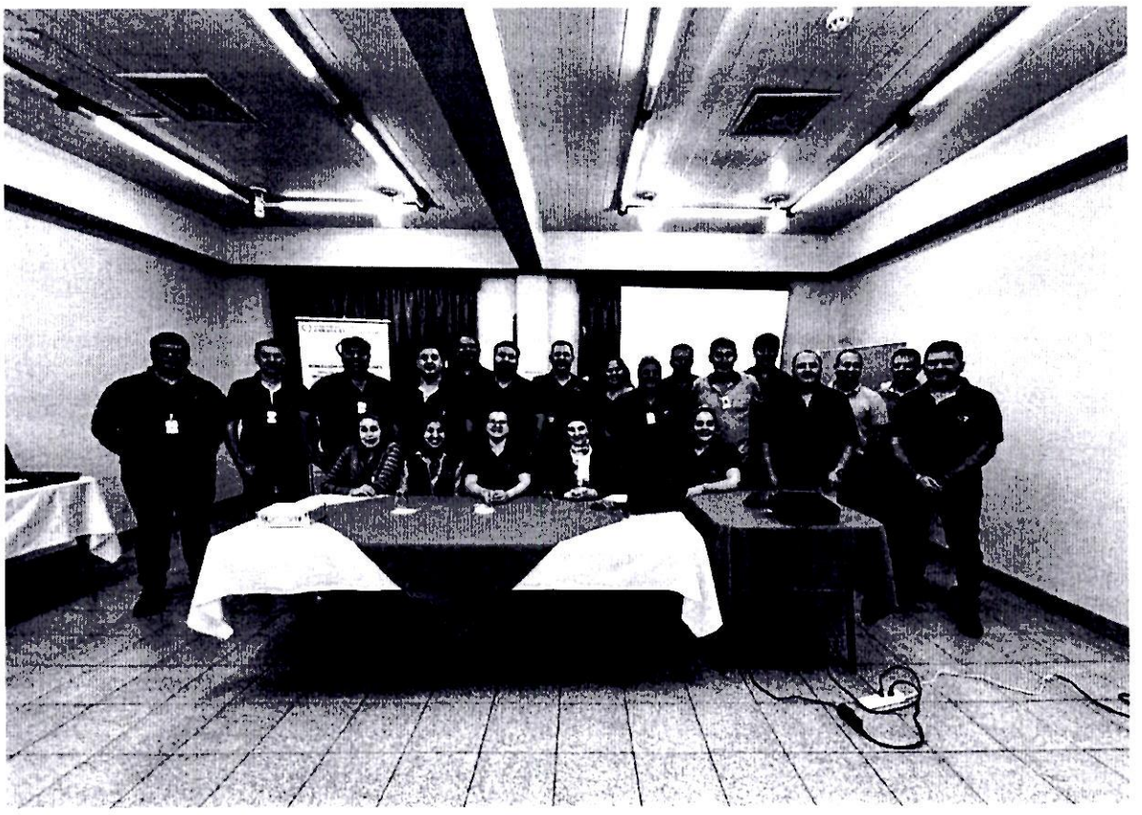

MSC. Liz Carolina Garay
SENAVE

SERVICIO NACIONAL DE CALIDAD Y SANIDAD VEGETAL Y DE SEMILLAS
PARAGUAY

GOBIERNO DEL PARAGUAY

ANEXO II-01: INFORME DE COMISIONAMIENTO NACIONAL

Se eleva a consideración de las autoridades institucionales el presente informe de comisionamiento nacional, declarando que los datos consignados son realizados en carácter de Declaración Jurada, quedando sometidos a los organismos de control.

Fecha de Informe	Número y Fecha del Expediente
13/06/24	3825 05/06/24

PERSONA ASIGNADA A LA COMISIÓN

Nombre y Apellido	C.I. N°	Funcionario	Firma
ROSSANA KATHERINE CENTURION BEDOYA	2314707	Si [X] No [ ]	

Cargo	Personal
JEFA DE DEPARTAMENTO	Permanente [X] Contratado [ ] Otros [ ]

Teléfono	Correo Electrónico
021554526 0981900009	rossana.centurion@senave.gov.py

FECHA DE VIAJE

Inicio	Final
11/06/24	12/06/24

MOVILIDAD

Público [ ] Estado [X] Otros [ ]

Chofer asignado / Nombre	Orden de Trabajo Nro.	Km. Inicio	Km. Final
Derlis Caballero	026492	317105	abierta

INFORMACION GEOGRAFICA

Departamento(s)	Localidade(s)
ALTO PARANÁ	CIUDAD DEL ESTE.

DESCRIPCIÓN DE LAS TAREAS

Capacitación Uso y manejo de equipo detector de Gas Fosfina.-

OBSERVACIÓN (EN CASO DE MODIFICACIÓN EN RELACIÓN A LO SOLICITADO)

V° B° Director, Director General o Máxima Autoridad	Firma: Aclaración: Ing. Agr. Hugo Bruning Director Dirección de Operaciones Sello: Carolina Rolón Revisora Dpto. de Rendición de Cuentas FINANZAS - SENAVE

SENAVE

Servicio Nacional de Calidad y Sanidad Vegetal y de Semillas

ASUNCION 445769

Domicilio..... Telefax:.....

ORDEN DE TRABAJO

Nº 026492
26492

☐ ORDINARIO

☒ EXTRAORDINARIO

D-MAX EAG-510 0

Vehiculo Tipo: ISUZU Chapa: ..... Nº de Orden Asignado..... DOBLE

Marca y Modelo: HUGO FRANCISCO BRUNTING ALVARENGA Área Interior.....

Conductor Autorizado: .....

3 6 2024 30 6 2024

Días Estimados de la Misión: Desde 00:01 Hasta 24:00

Horas Estimadas de la Misión: Desde las..... Hasta las .....

317105

Km. de Salida: 3000 Km. de Vuelta .....

Km. estimados de Recorrido: 12 Km. Real Recorridos .....

Consumo estimado x 100 Km: Lts.....

TRABAJOS A REALIZAR:

ACTIVIDADES REFERENTES A LA DIRECCION DE OPERACIONES DEL SENAVE

DENTRO DEL TERRITORIO NACIONAL

PUEDEN CONDUCIR: DAVID BOLLA, RUBEN DE LOS RIOS, GUSTAVO PATIÑO, OSCAR ORTIZ, CHRISTIAN VEGA, ALBA DOMINGUEZ, CAROLINA GARAY, MARIA JOSE CORONEL, DERLIS CABALLERO, OSCAR MOLINAS, PABLO SANCHEZ, ROSSANA CENTURION, ALFREDO TORRES, IDILIO MENDEZ, NELSON MARIN, ANIBAL KIESE, VICENTE ROMAN.... ACOMPAÑAN: CARMEN BERNI, LILIANA YRIGOYEN, LUZ XARINA PENAYO, MAGALI DELGADO, [illegible] VIDAL MORIYA.

3 6 2024

Fecha: ...../...../...../

SERVICIO NACIONAL DE CALIDAD Y SANIDAD VEGETAL Y DE SEMILLAS
DEPARTAMENTO TRANSPORTE
SENAVE

Rolando Sanabria N.
Jefe Interino
Dpto. de Transporte

Responsable del área al que fue asignado el automotor

GRAF. MONARCA S.R.L. - Tte. Fariña 813 - Tel./Fax: 495 772 - 449 103 - RUC: 80013965-1 - Aut. Nº 1.043
50 Bl. 50 X 3 (25.001 / 27.500) Septiembre 2021

SERVICIO NACIONAL DE CALIDAD Y SANIDAD VEGETAL Y DE SEMILLAS
DEPARTAMENTO TRANSPORTE
SENAVE
Rolando Sanabria N.
Jefe Interino
Dpto. de Transporte

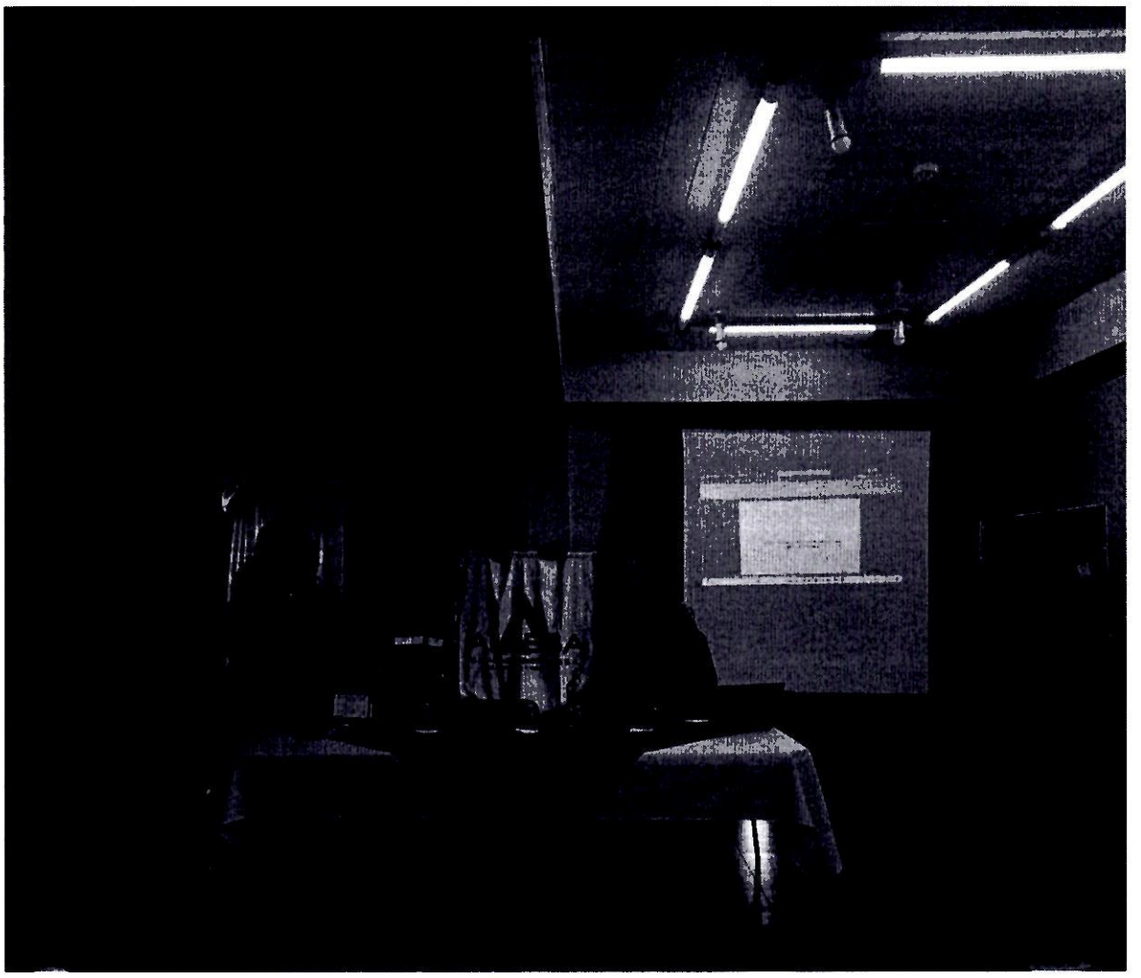

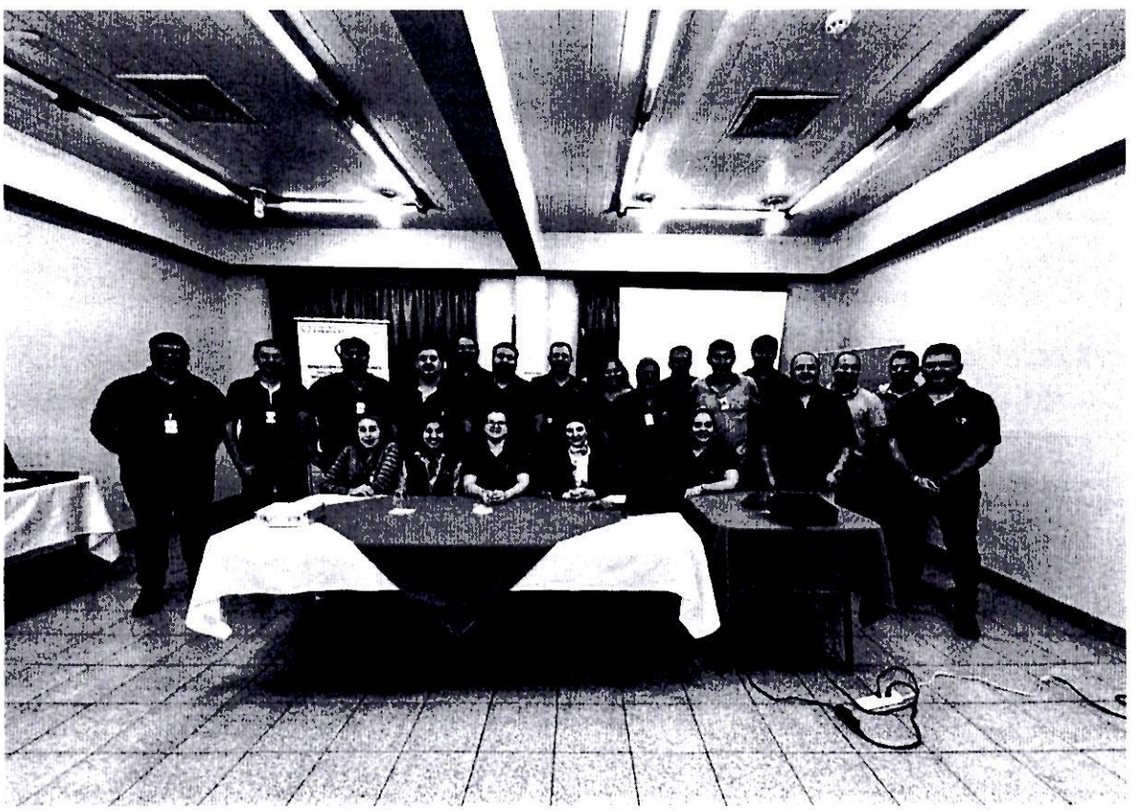

Pargos Tech

SERVICIO NACIONAL DE CALIDAD Y SANIDAD VEGETAL Y DE SEMILLAS
PARAGUAY

CERTIFICA
QUE:

Ing. Agr. Rossana Centurión

Ha participado en la capacitación para el uso de EQUIPOS DE MEDICIÓN DE GAS FOSFINA correspondiente a la Licitación Compra Directa ID N°437.288 de la SENAVE, impartido por el Ing. Mathias Sánchez de la empresa PARGOS TECH S.A. desarrollado en Ciudad del Este en la instalaciones de ALGESA el día 12 de junio de 2024 con una carga horaria total de 8 horas.

Ing. Mathias Sanchez
Pargos Tech S.A.

Ing. Agr Hugo Bruning
SENAVE

ANEXO II-01: INFORME DE COMISIONAMIENTO NACIONAL

Se eleva a consideración de las autoridades institucionales el presente informe de comisionamiento nacional, declarando que los datos consignados son realizados en carácter de Declaración Jurada, quedando sometidos a los organismos de control.

Fecha de Informe	Número y Fecha del Expediente
13/06/24	3825 05/06/24

PERSONA ASIGNADA A LA COMISIÓN

Nombre y Apellido	C.I. N°	Funcionario	Firma
ALBA LUZ MARIA DOMINGUEZ ARBUÉS	1536599	Si [X] No [ ]	

Cargo	Personal
RESPONSABLE DE LA UNIDAD ISO 17020	Permanente [X] Contratado [ ] Otros [ ]

Teléfono	Correo Electrónico
0981826954 // 021-201161	alba.dominguez@senave.gov.py

FECHA DE VIAJE

Inicio	Final
11/06/24	12/06/24

MOVILIDAD

Público [ ] Estado [X] Otros [ ]

Chofer asignado / Nombre	Orden de Trabajo Nro.	Km. Inicio	Km. Final
Derlis Caballero	026492	317105	Abierta

INFORMACION GEOGRAFICA

Departamento(s)	Localidade(s)
ALTO PARANÁ	CIUDAD DEL ESTE.

DESCRIPCIÓN DE LAS TAREAS

Capacitación Uso y manejo de equipo detector de Gas Fosfina.-

OBSERVACIÓN (EN CASO DE MODIFICACIÓN EN RELACIÓN A LO SOLICITADO)

V° B° Director, Director General o Máxima Autoridad	Firma: / Aclaración: / Sello:

Ing. Agr. Oscar M. Ortiz A.
DIRECTOR GENERAL

Carolina Rolón
Revisora
Dpto. de Rendición de Cuentas
FINANZAS - SENAVE

SENAVE

Servicio Nacional de Calidad y Sanidad Vegetal y de Semillas

445769

ASUNCION

Domicilio..... Telefax:.....

ORDEN DE TRABAJO

Nº 026492
26492

☐ ORDINARIO

☒ EXTRAORDINARIO

Vehiculo Tipo: ISUZU D-MAX Chapa: EAG-510 Nº de Orden Asignado 0

Marca y Modelo: HUGO FRANCISCO BRUNTING ALVARENGA Área Interior DOBLE

Conductor Autorizado:

Días Estimados de la Misión: Desde 3/6/2024 Hasta 30/6/2024

Horas Estimadas de la Misión: Desde las 00:01 Hasta las 24:00

Km. de Salida: 31105 Km. de Vuelta 3000

Km. estimados de Recorrido: 12 Km. Real Recorridos

Consumo estimado x 100 Km: Lts.

TRABAJOS A REALIZAR:

ACTIVIDADES REFERENTES A LA DIRECCION DE OPERACIONES DEL SENAVE

DENTRO DEL TERRITORIO NACIONAL

PUEDEN CONDUCIR: DAVID BOLLA, RUBEN DE LOS RIOS, GUSTAVO PATIÑO, OSCAR ORTIZ, CHRISTIAN VEGA, ALBA DOMINGUEZ, CAROLINA GARAY, MARIA JOSE CORONEL, DERLIS CABALLERO, OSCAR MOLINAS, PABLO SANCHEZ, ROSSANA CENTURION, ALFREDO TORRES, IDILIO MENDEZ, NELSON MARIN, ANIBAL KIESE, VICENTE ROMAN.... ACOMPAÑAN: CARMEN BERNI, LILIANA YRIGOYEN, LUZ KARINA PENAYO, MAGALI DELGADO, [illegible] VIDAL MORIYA.

Fecha: 3/6/2024

Rolando Sanabria N.
Jefe Interino
Depto. de Transporte

Responsable del área al que fue asignado el automotor

SERVICIO NACIONAL DE CALIDAD Y SANIDAD VEGETAL Y DE SEMILLAS
DEPARTAMENTO TRANSPORTE
SENAVE

Rolando Sanabria N.
Jefe Interino
Depto. de Transporte

GRAF. MONARCA S.R.L. - Tte. Fariña 813 - Tel./Fax: 495 772 - 449 103 - RUC: 80013965-8 - Talonario Nº 1.043
50 Bl. 50 X 3 (25.061 / 27.100) Septiembre 2021

Pargos Tech

SERVICIO NACIONAL DE CALIDAD Y SANIDAD VEGETAL Y DE SEMILLAS
PARAGUAY

CERTIFICA
QUE:

Lic. Alba Domínguez

Ha participado en la capacitación para el uso de EQUIPOS DE MEDICIÓN DE GAS FOSFINA correspondiente a la Licitación Compra Directa ID N°437.288 de la SENAVE, impartido por el Ing. Mathias Sánchez de la empresa PARGOS TECH S.A. desarrollado en Ciudad del Este en la instalaciones de ALGESA el día 12 de junio de 2024 con una carga horaria total de 8 horas.

Ing. Mathias Sanchez
Pargos Tech S.A.

Ing Agr. Hugo Bruning
SENAVE





ANEXO II-01: INFORME DE COMISIONAMIENTO NACIONAL

Se eleva a consideración de las autoridades institucionales el presente informe de comisionamiento nacional, declarando que los datos consignados son realizados en carácter de Declaración Jurada, quedando sometidos a los organismos de control.

Fecha de Informe	Número y Fecha del Expediente
13/06/24	3825 05/06/24

PERSONA ASIGNADA A LA COMISIÓN

Nombre y Apellido	C.I. N°	Funcionario	Firma
DERLIS WILLIAN CABALLERO GONZALEZ	1359095	Si [X] No [ ]	

Cargo	Personal		
INSPECTOR/A OFICIAL AUTORIZADO/A	Permanente [X]	Contratado [ ]	Otros [ ]

Teléfono	Correo Electrónico
0991688870 0976990161	derlis.caballero@senave.gov.py

FECHA DE VIAJE

Inicio	Final
11/06/24	12/06/24

MOVILIDAD

Público [ ] Estado [X] Otros [ ]

Chofer asignado / Nombre	Orden de Trabajo Nro.	Km. Inicio	Km. Final
Derlis Caballero	26492	317105	Abierto

INFORMACION GEOGRAFICA

Departamento(s)	Localidade(s)
ALTO PARANÁ	CIUDAD DEL ESTE.

DESCRIPCIÓN DE LAS TAREAS

Capacitación Uso y manejo de equipo detector de Gas Fosfina.-

OBSERVACIÓN (EN CASO DE MODIFICACIÓN EN RELACIÓN A LO SOLICITADO)

V° B° Director, Director General o Máxima Autoridad	Firma: Aclaración: Ing. Agr. Hugo Bruning Sello: Director Dirección de Operaciones

Carolina Rolón
Revisora
Dpto. de Rendición de Cuentas
FINANZAS - SENAVE

SENAVE

Servicio Nacional de Calidad y Sanidad Vegetal y de Semillas

ASUNCION 445769

Domicilio..... Telefax:.....

ORDEN DE TRABAJO

Nº 026492
26492

☐ ORDINARIO

X ☐ EXTRAORDINARIO

Vehiculo Tipo: D-MAX ISUZU Chapa: EAG-510 Nº de Orden Asignado 0

Marca y Modelo: HUGO FRANCISCO BRUNING ALVARENGA Área Interior DOBLE

Conductor Autorizado: .....

Días Estimados de la Misión: Desde 3 / 6 / 2024 00:01 Hasta 30 / 6 / 2024 24:00

Horas Estimadas de la Misión: Desde las 31/105 Hasta las .....

Km. de Salida: 3000 Km. de Vuelta .....

Km. estimados de Recorrido: 12 Km. Real Recorridos .....

Consumo estimado x 100 Km: Lts. .....

TRABAJOS A REALIZAR:

ACTIVIDADES REFERENTES A LA DIRECCION DE OPERACIONES DEL SENAVE

DENTRO DEL TERRITORIO NACIONAL

PUEDEN CONDUCIR: DAVID BOLLA, RUBEN DE LOS RIOS, GUSTAVO PATIÑO, OSCAR ORTIZ, CHRISTIAN VEGA, ALBA DOMINGUEZ, CAROLINA GARAY, MARIA JOSE CORONEL, DERLIS CABALLERO, OSCAR MOLINAS, PABLO SANCHEZ, ROSSANA CENTURION, ALFREDO TORRES, IDILIO MENDEZ, NELSON MARIN, ANIBAL KIESE, VICENTE ROMAN.... ACOMPAÑAN: CARMEN BERNI, LILIANA YRIGOYEN, LUZ KARINA PENAYO, MAGALI DELGADO, OSCAR PAVON, VIDAL MORIYA.-

Fecha: 3 / 6 / 2024

Rolando Sanabria N.
Jefe Interino
Dpto. de Transporte

Responsable del área al que fue asignado el automotor

GRAF. MONARCA S.R.L. - Tte. Fariña 813 - Tel./Fax: 495 772 - 449 103 - RUC: 80013965-8 - C.I.T. Nº 1.043
50 Bl. 50 X 3 (25.001 / 27.500) Septiembre 2021

Rolando Sanabria N.
Jefe Interino
Dpto. de Transporte

Pargos Tech

SERVICIO NACIONAL DE CALIDAD Y SANIDAD VEGETAL Y DE SEMILLAS
PARAGUAY

CERTIFICA

QUE:

Ing. Agr. Derlis Caballero

Ha participado en la capacitación para el uso de EQUIPOS DE MEDICIÓN DE GAS FOSFINA correspondiente a la Licitación Compra Directa ID N°437.288 de la SENAVE, impartido por el Ing. Mathias Sánchez de la empresa PARGOS TECH S.A. desarrollado en Ciudad del Este en la instalaciones de ALGESA el día 12 de junio de 2024 con una carga horaria total de 8 horas.

Ing. Mathias Sanchez
Pargos Tech S.A.

Ing Agr Hugo Bruning
SENAVE

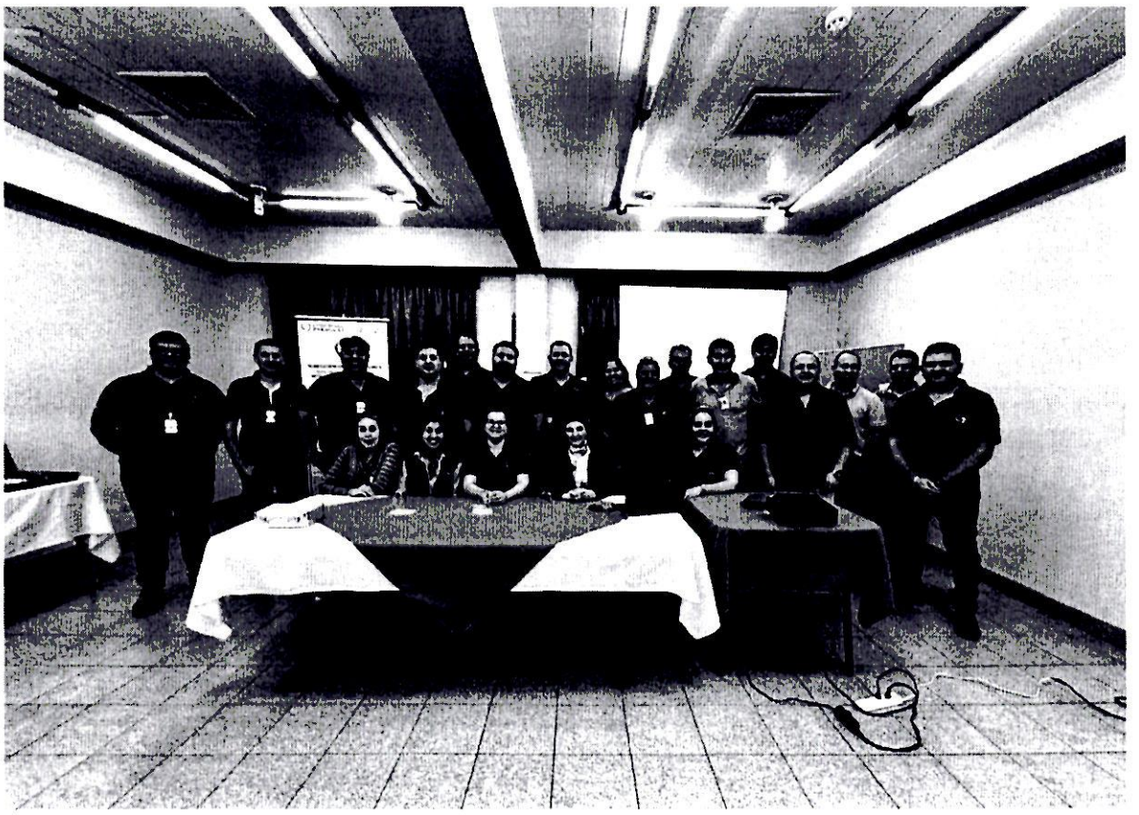

SERVICIO NACIONAL DE CALIDAD Y SANIDAD VEGETAL Y DE SEMILLAS
PARAGUAY

GOBIERNO DEL PARAGUAY

ANEXO II-01: INFORME DE COMISIONAMIENTO NACIONAL

Se eleva a consideración de las autoridades institucionales el presente informe de comisionamiento nacional, declarando que los datos consignados son realizados en carácter de Declaración Jurada, quedando sometidos a los organismos de control.

Fecha de Informe	Número y Fecha del Expediente
12/06/24	3746 03/06/24

PERSONA ASIGNADA A LA COMISIÓN

Nombre y Apellido	C.I. N°	Funcionario	Firma
NESTOR ALBINO CARDOZO PESOA	1526523	Si [X] No [ ]	

Cargo	Personal
CHOFER	Permanente [X] Contratado [ ] Otros [ ]

Teléfono	Correo Electrónico
021961469 0981197939	nestor.cardozo@senave.gov.py

FECHA DE VIAJE

Inicio	Final
05/06/24	07/06/24

MOVILIDAD

Público [ ] Estado [X] Otros [ ]

Chofer asignado / Nombre	Orden de Trabajo Nro.	Km. Inicio	Km. Final
NESTOR ALBINO CARDOZO PESOA	27181	68969	70142

INFORMACION GEOGRAFICA

Departamento(s)	Localidade(s)
CAAZAPÁ - ITAPÚA - ALTO PARANÁ	YUTY - CORONEL BOGADO - HERNANDARIAS.

DESCRIPCIÓN DE LAS TAREAS

TRASLADO DEL FUNCIONARIO DE LA SECRETARIA GENERAL EL SR. ROBERTO PEREZ.-

OBSERVACIÓN (EN CASO DE MODIFICACIÓN EN RELACIÓN A LO SOLICITADO)

V° B° Director, Director General o Máxima Autoridad	Firma: Adaracion: Sello: SERVICIO NACIONAL DE CALIDAD Y SANIDAD VEGETAL Y DE SEMILLAS Dirección Administrativa SENAVE

Econ. Carlos Meza
Director
Dirección Administrativa

Carolina Rolón
Revisora
Dpto. de Rendición de Cuentas
FINANZAS - SENAVE

SENAVE

Servicio Nacional de Calidad y Sanidad Vegetal y de Semillas

ASUNCION 445769

Domicilio..... Telefax:.....

ORDEN DE TRABAJO

☐ ORDINARIO Nº 027181 ***27181***

☒ EXTRAORDINARIO

CAMIONETA C/S BVT-916 0

Vehiculo Tipo: CHEVROLET Chapa: ..... Nº de Orden Asignado.....

Marca y Modelo: NESTOR ALBINO CARDOZO PESOA Área Interior .....

Conductor Autorizado: .....

Días Estimados de la Misión: Desde 4 / 6 / 2024 00:01 Hasta 10 / 6 / 2024 24:00

Horas Estimadas de la Misión: Desde las ..... Hasta las .....

Km. de Salida: 68969 Km. de Vuelta 70142

Km. estimados de Recorrido: 1200 Km. Real Recorridos 1173

Consumo estimado x 100 Km: Lts. .....

TRABAJOS A REALIZAR:

TRASLADO DEL FUNCIONARIO DE LA SECRETARIA GENERAL EN LOS DEPARTAMENTOS DE CAAZAPA, ITAPUÁ Y ALTO PARANÁ

DENTRO DEL TERRITORIO NACIONAL

ACOMPAÑA: ROBERTO PÉREZ

Fecha: 4 / 6 / 2024

Rolando Sanabria N.
Jefe Interino
Dpto. de Transporte

Responsable del área al que fue asignado el automotor

SERVICIO NACIONAL DE CALIDAD Y SANIDAD VEGETAL Y DE SEMILLAS DEPARTAMENTO TRANSPORTE REPUBLICA DEL PARAGUAY SENAVE

GRAF. MONARCA S.R.L. - Tte. Fariña 813 - Tel./Fax: 495 772 - 449 403 - RUC: 80013965-8 - C.H.T. N° 1.043
50 Bl. 50 X 3 (25.001 / 27.500) Septiembre 2021

SERVICIO NACIONAL DE CALIDAD Y SANIDAD VEGETAL Y DE SEMILLAS DEPARTAMENTO TRANSPORTE REPUBLICA DEL PARAGUAY SENAVE

Rolando Sanabria N.
Jefe Interino
Dpto. de Transporte


Ministerio Público
República del Paraguay
Fiscalía Regional
de Caazapá
Región XIII - Caazapá





ANEXO II-01: INFORME DE COMISIONAMIENTO NACIONAL

Se eleva a consideración de las autoridades institucionales el presente informe de comisionamiento nacional, declarando que los datos consignados son realizados en carácter de Declaración Jurada, quedando sometidos a los organismos de control.

Fecha de Informe	Número y Fecha del Expediente
14/06/24	3952 11/06/24

PERSONA ASIGNADA A LA COMISIÓN

Nombre y Apellido	C.I. N°	Funcionario	Firma
CRISTHIAN FABIAN MEDINA LOPEZ	3590291	Si [X] No [ ]	

Cargo	Personal
CHOFER	Permanente [X] Contratado [ ] Otros [ ]

Teléfono	Correo Electrónico
0981 962 508	cristhian.medina@senave.gov.py

FECHA DE VIAJE

Inicio	Final
11/06/24	13/06/24

MOVILIDAD

Público [ ] Estado [X] Otros [ ]

Chofer asignado / Nombre	Orden de Trabajo Nro.	Km. Inicio	Km. Final
CRISTHIAN FABIAN MEDINA LOPEZ	29119	488534	486563

INFORMACION GEOGRAFICA

Departamento(s)	Localidade(s)
ITAPUA	GRAL. ARTIGAS.

DESCRIPCIÓN DE LAS TAREAS

Traslado de los funcionarios de la Dirección de Protección Vegetal la Sra. Andrea Piñánez y el Sr. Luis Vázquez.-

OBSERVACIÓN (EN CASO DE MODIFICACIÓN EN RELACIÓN A LO SOLICITADO)

V° B° Director, Director General o Máxima Autoridad	Firma: Aclaración: Sello:

SERVICIO NACIONAL DE CALIDAD Y SANIDAD VEGETAL Y DE SEMILLAS
Econ. Carlos Meza
Director
Dirección Administrativa

SENAVE

Servicio Nacional de Calidad y Sanidad Vegetal y de Semillas

Domicilio ASUNCION Telefax: 445769

ORDEN DE TRABAJO

Nº 029119

29119

☐ ORDINARIO

☒ EXTRAORDINARIO

Vehiculo Tipo: CAMIONETA Chapa: BHY-043 Nº de Orden Asignado 0

Marca y Modelo: ISUZU Área Interior DOBLE

Conductor Autorizado: CRISTHIAN FABIAN MEDINA LOPEZ

Días Estimados de la Misión: Desde 11/6/2024 Hasta 14/6/2024

Horas Estimadas de la Misión: Desde las 00:01 Hasta las 24:00

Km. de Salida: 488534 Km. de Vuelta 489563

Km. estimados de Recorrido: 1200 Km. Real Recorridos 1029

Consumo estimado x 100 Km: Lts. 12

TRABAJOS A REALIZAR:

TRASLADO DE LOS FUNCIONARIOS DE LA DIRECCIÓN DE PROTECCIÓN VEGETAL, LA SEÑORA ANDREA PIÑANEZ Y EL SEÑOR LUIS VÁZQUEZ EN EL DEPARTAMENTO DE ITAPÚA

DENTRO DEL TERRITORIO NACIONAL

ACOMPAÑA: ANDREA PIÑANEZ, LUIS VAZQUEZ.

Fecha: 11/6/2024

Rolando Sanabria N.
Jefe Interino
Dpto. de Transporte
Responsable del área al que fue asignado el automotor

GRAF. MONARCA S.R.L. - Tte. Fariña 813 - Tel./Fax: 446 732 - 446 743 - RUC: 80013965-8 - C.H.T. Nº 1.043
50 Bl. 50x3 (28.701 / 31.200) Diciembre 2023

Rolando Sanabria N.
Jefe Interino
Dpto. de Transporte





ANEXO II-01: INFORME DE COMISIONAMIENTO NACIONAL

Se eleva a consideración de las autoridades institucionales el presente informe de comisionamiento nacional, declarando que los datos consignados son realizados en carácter de Declaración Jurada, quedando sometidos a los organismos de control.

Fecha de Informe	Número y Fecha del Expediente
17/06/24	3951 11/06/24

PERSONA ASIGNADA A LA COMISIÓN

Nombre y Apellido	C.I. N°	Funcionario	Firma
ALFREDO TORRES	807918	Si [X] No [ ]	

Cargo	Personal
CHOFER	Permanente [X] Contratado [ ] Otros [ ]

Teléfono	Correo Electrónico
0983 749 713	alfredo.torres@senave.gov.py

FECHA DE VIAJE

Inicio	Final
11/06/24	13/06/24

MOVILIDAD

Público [ ] Estado [X] Otros [ ]

Chofer asignado / Nombre	Orden de Trabajo Nro.	Km. Inicio	Km. Final
ALFREDO TORRES	26186	274479	275419

INFORMACION GEOGRAFICA

Departamento(s)	Localidade(s)
ALTO PARANÁ	MINGA GUAZU.

DESCRIPCIÓN DE LAS TAREAS

Traslado de las funcionarias de la Dirección de Agroquímicos las Sras. Leyla Díaz, Ingrid Alvarenga y Gabriela Cáceres.-

OBSERVACIÓN (EN CASO DE MODIFICACIÓN EN RELACIÓN A LO SOLICITADO)

V° B° Director, Director General o Máxima Autoridad	Firma: Aclaración: Sello:

SERVICIO NACIONAL DE CALIDAD Y SANIDAD VEGETAL Y DE SEMILLAS Dirección Administrativa SENAVE

Econ. Carlos Meza
Director
Dirección Administrativa

17 JUN 2024

Lic. Esteve Gamarra
Revisor
Dpto. de Rendición de Cuentas
Finanzas - SENAVE

SENAVE

Servicio Nacional de Calidad y Sanidad Vegetal y de Semillas

ASUNCION

Domicilio..... Telefax:.....

445769

ORDEN DE TRABAJO

☐ ORDINARIO

X ☐ EXTRAORDINARIO

Nº 026186

26186

L-200 HAA-229

Vehiculo Tipo: MITSUBISHI Chapa: ..... Nº de Orden Asignado 0

Marca y Modelo: ALFREDO TORRES ..... Área Interior DOBLE

Conductor Autorizado: .....

Días Estimados de la Misión: Desde 11/6/2024 Hasta 14/6/2024

Horas Estimadas de la Misión: Desde las 27447 Hasta las 24:00

Km. de Salida: 1200 Km. de Vuelta 27941?

Km. estimados de Recorrido: 12 Km. Real Recorridos .....

Consumo estimado x 100 Km: Lts. 940

TRABAJOS A REALIZAR:

TRASLADO DE LAS FUNCIONARIAS DE LA DIRECCIÓN DE AGROQUÍMICOS EN EL DEPARTAMENTO DE ALTO PARANÁ

DENTRO DEL TERRITORIO NACIONAL

ACOMPAÑAN: LEYLA DÍAZ, INGRID ALVARENGA, GABRIELA CÁCERES

11 6 2024

Fecha: ...../...../...../

SERVICIO NACIONAL DE CALIDAD Y SANIDAD VEGETAL Y DE SEMILLAS – DEPARTAMENTO TRANSPORTE – SENAVE

Rolando Zanabria N.
Jefe Interino
Dpto. de Transporte
Responsable del área al que fue asignado el automotor

GRAF. MONARCA S.R.L. - Tte. Fariña 813 - Tel./Fax: 495 772 - 449 103 - RUC: 80013965-8 - C.H.T. Nº 1.043
50 Bl. 50 X 3 (25.001 / 27.500) Septiembre 2021

Kilometraje de Salida = 274.479

SERVICIO NACIONAL DE CALIDAD Y SANIDAD VEGETAL Y DE SEMILLAS – DEPARTAMENTO TRANSPORTE – SENAVE

Paola Gómez
Dpto. de Transporte


AGRONÓM

167

ANEXO II-01: INFORME DE COMISIONAMIENTO NACIONAL

Se eleva a consideración de las autoridades institucionales el presente informe de comisionamiento nacional, declarando que los datos consignados son realizados en carácter de Declaración Jurada, quedando sometidos a los organismos de control.

Fecha de Informe	Número y Fecha del Expediente
03/06/24	3687 30/05/24

PERSONA ASIGNADA A LA COMISIÓN

Nombre y Apellido	C.I. N°	Funcionario	Firma
JOSE FIDELINO ALMIRON VERGARA	1000108	Si [X] No [ ]	

Cargo	Personal
TECNICO	Permanente [X] Contratado [ ] Otros [ ]

Teléfono	Correo Electrónico
297 739 0971 745 379	jose.almiron@senave.gov.py

FECHA DE VIAJE

Inicio	Final
31/05/24	31/05/24

MOVILIDAD

Público [ ] Estado [X] Otros [ ]

Chofer asignado / Nombre	Orden de Trabajo Nro.	Km. Inicio	Km. Final
jose almiron	025783	39624	orden ABierta

INFORMACION GEOGRAFICA

Departamento(s)	Localidade(s)
NEEMBUCU	VILLA OLIVA.

DESCRIPCIÓN DE LAS TAREAS

Acompañamiento y apoyo al técnico asignado al trabajo de recolección de insectos en trampas tipo domo para Trogoderma granarium en el marco de Resolución 870/21, en el Molino Arrocero de Villa Oliva Rice.-

OBSERVACIÓN (EN CASO DE MODIFICACIÓN EN RELACIÓN A LO SOLICITADO)

ota n° 1084

V° 3° Director, Director General o Máxima Autoridad	Firma: Aclaración: Sello:

Ing. Agr. Pascual Domínguez
Director de Oficinas Regionales
SENAVE

Dpto. 03 JUN 2024

Lic. Esteve Gamarra
Revisor
Finanzas y Cuentas

Oficina Regional Central

SENAVE

Servicio Nacional de Calidad y Sanidad Vegetal y de Semillas

Domicilio: ASUNCION Telefax: 445769

ORDEN DE TRABAJO

Nº 025783

☐ ORDINARIO

☒ EXTRAORDINARIO

Vehiculo Tipo: CAMIONETA Chapa: AAMB-702 Nº de Orden Asignado: 0

Marca y Modelo: TOYOTA Área Interior: DOBLE

Conductor Autorizado: ANSELMO CESPEDES DIAZ

Días Estimados de la Misión: Desde 2 / 5 / 2024 Hasta 31 / 5 / 2024

Horas Estimadas de la Misión: Desde las 00:01 Hasta las 24:00

Km. de Salida: [illegible] Km. de Vuelta

Km. estimados de Recorrido: 3000 Km. Real Recorridos

Consumo estimado x 100 Km: Lts. 12

TRABAJOS A REALIZAR:

ACTIVIDADES REFERENTES A LA DIRECCION DE OFICINAS REGIONALES DEL SENAVE - APOYO EN EL TRASLADO DE LOS FUNCIONARIOS DEL SENAVE

[illegible]

[illegible] MARTINEZ, ISAIAS MOLINA, MARIA JOSE BRITOS, JUAN CARLOS ESTIGARRIBIA DIAZ, JOSE ALMIRON, DIANA ZORRILLA, FATIMA ALFONZO, DAVID MEDINA, MARCOS SALINAS, FABIO CORONEL... ACOMPAÑAN: DIANA RAMIREZ, BETINA CHAPARRO, LILIANA ENCINA, ANDREA PINANEZ, YESICA REFMBACZ, RUBEN FARIÑA

Fecha: 2 / 5 / 2024

Rolando Sanabria N.
Jefe Interino
Dpto. de Transporte
Responsable del área al que fue asignado el automotor

GRAF. MONARCA S.R.L. - Tte. Farina 812 - Tel. Fax: 296 722 - 449 103 - RUC: 80013965-8 - C.H.T. Nº 1.943
50 Bl. 50 X 3 (25.001 / 27.500) Septiembre 2021

Rolando Sanabria N.
Jefe Interino
Dpto. de Transporte

Oficina Regional Central



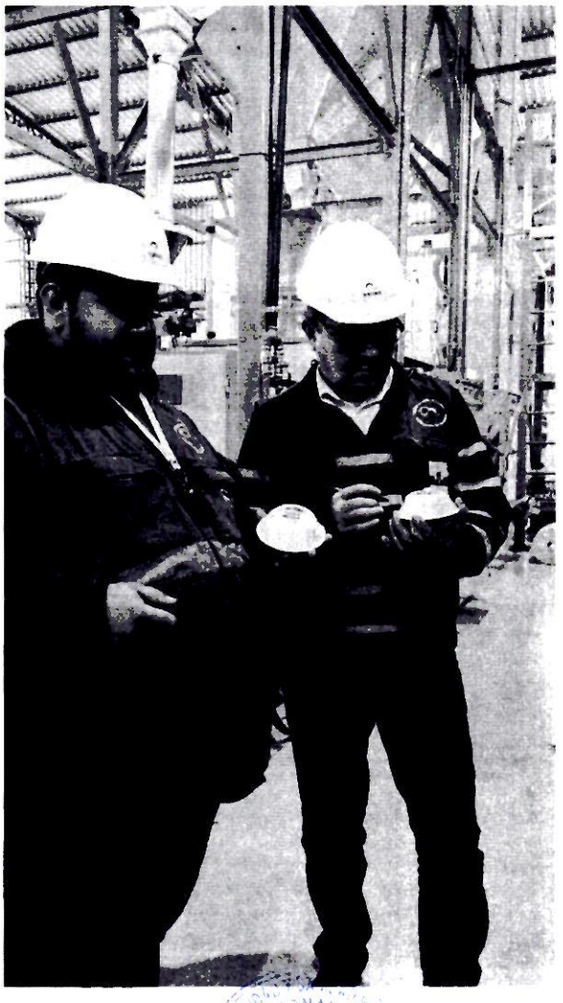

16

ANEXO II-01: INFORME DE COMISIONAMIENTO NACIONAL

Se eleva a consideración de las autoridades institucionales el presente informe de comisionamiento nacional, declarando que los datos consignados son realizados en carácter de Declaración Jurada, quedando sometidos a los organismos de control.

Fecha de Informe	Número y Fecha del Expediente
04/06/24	3687 30/05/24

PERSONA ASIGNADA A LA COMISIÓN

Nombre y Apellido	C.I. N°	Funcionario	Firma
JUAN CARLOS ESTIGARRIBIA DIAZ	4140300	Si [ ] No [X]	

Cargo	Personal
PASANTE	Permanente [ ] Contratado [ ] Otros [X]

Teléfono	Correo Electrónico
0981473777	----------

FECHA DE VIAJE

Inicio	Final
31/05/24	31/05/24

MOVILIDAD

Público [ ] Estado [X] Otros [ ]

Chofer asignado / Nombre	Orden de Trabajo Nro.	Km. Inicio	Km. Final
Jose Almiron	025783	39624	orden abierta

INFORMACION GEOGRAFICA

Departamento(s)	Localidade(s)
ÑEEMBUCÚ	VILLA OLIVA.

DESCRIPCIÓN DE LAS TAREAS

Acompañamiento y apoyo al técnico asignado al trabajo de recolección de insectos en trampas tipo domo para Trogoderma granarium en el marco de Resolución 870/21, en el Molino Arrocero de Villa Oliva Rice.-

OBSERVACIÓN (EN CASO DE MODIFICACIÓN EN RELACIÓN A LO SOLICITADO)

OTA n° 1084

V° B° Director, Director General o Máxima Autoridad	Firma: Aclaración: Sello:

Ing. Agr. Pascual Cominguez
Director de Oficinas Regionales
SENAVE

04 JUN 2024
Lic. Esteve Camarra
Revisor
Dpto. de Rendición de Cuentas
Finanzas - SENAVE

SENAVE

Servicio Nacional de Calidad y Sanidad Vegetal y de Semillas

Domicilio: ASUNCION Telefax: 445769

ORDEN DE TRABAJO

Nº 025783

25783

☐ ORDINARIO

☒ EXTRAORDINARIO

Vehiculo Tipo: CAMIONETA Chapa: AAMB-702 Nº de Orden Asignado: 0

Marca y Modelo: TOYOTA Área Interior: DOBLE

Conductor Autorizado: ANSELMO CESPEDES DIAZ

Días Estimados de la Misión: Desde 2 / 5 / 2024 Hasta 31 / 5 / 2024

Horas Estimadas de la Misión: Desde las 00:01 Hasta las 24:00

Km. de Salida: 39024 Km. de Vuelta

Km. estimados de Recorrido: 3000 Km. Real Recorridos

Consumo estimado x 100 Km: Lts. 12

TRABAJOS A REALIZAR:

ACTIVIDADES REFERENTES A LA DIRECCION DE OFICINAS REGIONALES DEL SENAVE - APOYO EN EL TRASLADO DE LOS FUNCIONARIOS DEL SENAVE

DENTRO DEL TERRITORIO NACIONAL

PUEDEN CONDUCIR: JESUS MARTINEZ, ISAIAS MOLINA, MARIA JOSE BRITOS, JUAN CARLOS ESTIGARRIBIA DIAZ, JOSE ALMIRON, DIANA ZORRILLA, FATIMA ALFONZO, DAVID MEDINA, MARCOS SALINAS, FABIO CORONEL... ACOMPAÑAN: DIANA RAMIREZ, RETINA CHAPARRO, LILIANA ENCINA, ANDREA PIÑANEZ, YESICA REEMBACZ, RUBEN FARIÑA

Fecha: 2 / 5 / 2024

Rolando Sanabria N.
Jefe Interino
Dpto. de Transporte
Responsable del área al que fue asignado el automotor

SERVICIO NACIONAL DE CALIDAD Y SANIDAD VEGETAL Y DE SEMILLAS DEPARTAMENTO TRANSPORTE SENAVE

GRAF. MONARCA S.R.L. - Tte. Fariña 813 - Tel./Fax: 495 772 - 449 103 - RUC: 80015965-8 - C.H.T. Nº L-042
50 Bl. 50 X 3 (25.001 / 27.500) Septiembre 2021

Rolando Sanabria N.
Jefe Interino
Dpto. de Transporte

Oficina Regional Central





SERVICIO NACIONAL DE CALIDAD Y SANIDAD VEGETAL Y DE SEMILLAS
PARAGUAY

GOBIERNO DEL PARAGUAY

ANEXO II-01: INFORME DE COMISIONAMIENTO NACIONAL

Se eleva a consideración de las autoridades institucionales el presente informe de comisionamiento nacional, declarando que los datos consignados son realizados en carácter de Declaración Jurada, quedando sometidos a los organismos de control.

Fecha de Informe	Número y Fecha del Expediente
24/06/24	4015 12/06/24

PERSONA ASIGNADA A LA COMISIÓN

Nombre y Apellido	C.I. N°	Funcionario	Firma
IDILIO MENDEZ GRIMALDI	674483	Si [X] No [ ]	

Cargo	Personal
TECNICO	Permanente [X] Contratado [ ] Otros [ ]

Teléfono	Correo Electrónico
0981-170949	idilio.mendez@senave.gov.py

FECHA DE VIAJE

Inicio	Final
17/06/24	17/06/24

MOVILIDAD

Público [ ] Estado [X] Otros [ ]

Chofer asignado / Nombre	Orden de Trabajo Nro.	Km. Inicio	Km. Final
Oscar Rodríguez	026420	50015	Orden abierta

INFORMACION GEOGRAFICA

Departamento(s)	Localidade(s)
SAN PEDRO	LIBERACION.

DESCRIPCIÓN DE LAS TAREAS

Extracción de muestras de granos de sésamo con fines de exportación a Japón.-

OBSERVACIÓN (EN CASO DE MODIFICACIÓN EN RELACIÓN A LO SOLICITADO)

V° B° Director, Director General o Máxima Autoridad	Firma:
	Aclaración: Dr. Alfredo Gryciuk, Director Dirección de Laboratorios
	Sello:

24 JUN 2024

Lic. Estela Zamarra
Rev
Dpto. de Rendición de Cuentas
Finanzas - SENAVE

SENAVE

Servicio Nacional de Calidad y Sanidad Vegetal y de Semillas

ASUNCION 445769

Domicilio..... Telefax:.....

ORDEN DE TRABAJO

☐ ORDINARIO Nº 026420 ***26420***

☒ EXTRAORDINARIO

CANTER AAC2-217 0

Vehiculo Tipo: FUSO Chapa: ..... Nº de Orden Asignado..... DOBLE

Marca y Modelo: ALFREDO GRYCIUK ALMEIDA Área Interior .....

Conductor Autorizado: .....

..... 4 6 2024 30 6 2024

Días Estimados de la Misión: Desde 00:01 Hasta 24:00

Horas Estimadas de la Misión: Desde las ..... Hasta las .....

Km. de Salida: 50015 Km. de Vuelta .....

Km. estimados de Recorrido: 3000 Km. Real Recorridos .....

Consumo estimado x 100 Km: Lts. 18

TRABAJOS A REALIZAR:

ACTIVIDADES TECNICAS REFERENTES A LA DIRECCIÓN DE LABORATORIOS DEL SENAVE.

DENTRO DEL TERRITORIO NACIONAL

PUEDEN CONDUCTR:OSCAR RODRIGUEZ, ANIBAL KIESE, VICENTE RIVAS, MARIO ACOSTA, CRISTHIAN MEDINA, MIGUEL BURGOS, DAVID MEDINA, FABIO CORONEL, MARCOS SALINAS, . ACOMPAÑAN: CARMEN LUGO, IDILIO MENDEZ, VIDAL MORIYA, MARCO VIVERO, NELSON MARIN, MAGALI DELGADO,

4 6 2024

Fecha: ...../...../...../

Rolando Sanabria N.
Jefe Interino
Dpto. de Transporte

*Responsable del área a que fue asignado el automotor

SERVICIO NACIONAL DE CALIDAD Y SANIDAD VEGETAL Y DE SEMILLAS – DEPARTAMENTO TRANSPORTE – SENAVE

GRAF. MONARCA S.R.L. - Tte. Fariña 813 - Tel./Fax: 495 772 - 449 103 - RUC: 80013965-8 - C.H.T. Nº 1.043
50 Bl. 50 X 3 (25.001 / 27.500) Septiembre 2021

Rolando Sanabria N.
Jefe Interino
Dpto. de Transporte

SERVICIO NACIONAL DE CALIDAD Y SANIDAD VEGETAL Y DE SEMILLAS
PARAGUAY

GOBIERNO DEL PARAGUAY

ANEXO II-01: INFORME DE COMISIONAMIENTO NACIONAL

Se eleva a consideración de las autoridades institucionales el presente informe de comisionamiento nacional, declarando que los datos consignados son realizados en carácter de Declaración Jurada, quedando sometidos a los organismos de control.

Fecha de Informe	Número y Fecha del Expediente
24/06/24	4015 12/06/24

PERSONA ASIGNADA A LA COMISIÓN

Nombre y Apellido	C.I. N°	Funcionario	Firma
OSCAR AMADO RODRIGUEZ ORTIZ	613794	Si [X] No [ ]	

Cargo	Personal
CHOFER Y AUXILIAR DE MUESTREO	Permanente [X] Contratado [ ] Otros [ ]

Teléfono	Correo Electrónico
0981 810 300	oscar.rodriguez@senave.gov.py

FECHA DE VIAJE

Inicio	Final
17/06/24	17/06/24

MOVILIDAD

Público [ ] Estado [X] Otros [ ]

Chofer asignado / Nombre	Orden de Trabajo Nro.	Km. Inicio	Km. Final
Oscar Rodríguez	026420	50015	Orden abierta

INFORMACION GEOGRAFICA

Departamento(s)	Localidade(s)
SAN PEDRO	LIBERACION.

DESCRIPCIÓN DE LAS TAREAS

Extracción de muestras de granos de sésamo con fines de exportación a Japón.-

OBSERVACIÓN (EN CASO DE MODIFICACIÓN EN RELACIÓN A LO SOLICITADO)

V° B° Director, Director General o Máxima Autoridad	Firma: Aclaración: Dr. Alfredo Gryciuk, Director Dirección de Laboratorios Sello: SERVICIO NACIONAL DE CALIDAD Y SANIDAD VEGETAL Y DE SEMILLAS – Dirección de Laboratorios – SENAVE – REPÚBLICA DEL PARAGUAY

24 JUN 2024

Lic. Esteve Zamarra
Revisor
Dpto. de Rendición de Cuentas
Finanzas - SENAVE

SENAVE

Servicio Nacional de Calidad y Sanidad Vegetal y de Semillas

ASUNCION 445769

Domicilio..... Telefax:.....

ORDEN DE TRABAJO

☐ ORDINARIO Nº 026420 ***26420***

☒ EXTRAORDINARIO

CANTER AAC2-217 0

Vehiculo Tipo: FUSO Chapa: ..... Nº de Orden Asignado..... DOBLE

Marca y Modelo: ALFREDO GRYCIUK ALMEIDA Área Interior .....

Conductor Autorizado: .....

4 6 2024 30 6 2024

Dias Estimados de la Misión: Desde 00:01 Hasta 24:00

Horas Estimadas de la Misión: Desde las 30015 Hasta las .....

Km. de Salida: 3000 Km. de Vuelta .....

Km. estimados de Recorrido: 18 Km. Real Recorridos .....

Consumo estimado x 100 Km: Lts.....

TRABAJOS A REALIZAR:

ACTIVIDADES TECNICAS REFERENTES A LA DIRECCION DE LABORATORIOS DEL SENAVE.

DENTRO DEL TERRITORIO NACIONAL

FUERON CONDUCTORES:OSCAR RODRIGUEZ, ANIBAL RIESS, VICENTE AYALA, MARIO ACOSTA, CRISTHIAN MEDINA,MIGUEL BURGOS,DAVID MEDINA,FABIO CORONEL, MARCOS SALINAS,. ACOMPAÑAN: CARMEN LUGO,IDILIO MENDEZ, VIDAL MORIÑA, MARCO VIVERO,NELSON MARIN,MAGALI DELGADO,

4 6 2024

Fecha: ...../...../...../

SENAVE DEPARTAMENTO TRANSPORTE

Rolando Sanabria N.
Jefe Interino
Dpto. de Transporte

Responsable del área a que fue asignado el automotor

GRAF. MONARCA S.R.L. - Tte. Fariña 813 - Tel./Fax: 495 772 - 449 103 - RUC: 80013965-8 - C.H.T. N° 1.043
50 Bl. 50 X 3 (25.001 / 27.500) Septiembre 2021

SENAVE DEPARTAMENTO TRANSPORTE

Rolando Sanabria N.
Jefe Interino
Dpto. de Transporte

121

ANEXO II-01: INFORME DE COMISIONAMIENTO NACIONAL

Se eleva a consideración de las autoridades institucionales el presente informe de comisionamiento nacional, declarando que los datos consignados son realizados en carácter de Declaración Jurada, quedando sometidos a los organismos de control.

Fecha de Informe	Número y Fecha del Expediente
06/06/24	3810 05/06/24

PERSONA ASIGNADA A LA COMISIÓN

Nombre y Apellido	C.I. N°	Funcionario	Firma
MARYAM JAZMIN PORTILLO FRANCO	5014837	Si [X] No [ ]	

Cargo	Personal
TECNICA	Permanente [ ] Contratado [X] Otros [ ]

Teléfono	Correo Electrónico
0971484155	maryam.portillo@senave.gov.py

FECHA DE VIAJE

Inicio	Final
05/06/24	05/06/24

MOVILIDAD

Público [ ] Estado [X] Otros [ ]

Chofer asignado / Nombre	Orden de Trabajo Nro.	Km. Inicio	Km. Final
MARYAM JAZMIN PORTILLO	025571	68197	ABIERTO

INFORMACION GEOGRAFICA

Departamento(s)	Localidade(s)
SAN PEDRO	GENERAL ELIZARDO AQUINO.

DESCRIPCIÓN DE LAS TAREAS

Fiscalización de silo y centro de acopio de productos y sub productos de origen vegetal.-

OBSERVACIÓN (EN CASO DE MODIFICACIÓN EN RELACIÓN A LO SOLICITADO)

OTA N°1338

V° B° Director, Director General o Máxima Autoridad

Firma:

Aclaración:

Sello:

Ing. Agr. Pascual Domínguez
Director de Oficinas Regionales
SENAVE

Carolina Rolón
Revisora
Dpto. de Rendición de Cuentas
FINANZAS - SENAVE

SENAVE

Servicio Nacional de Calidad y Sanidad Vegetal y de Semillas

Domicilio..... Telefax:.....

ORDEN DE TRABAJO

Nº 025571

☐ ORDINARIO

☐ EXTRAORDINARIO

Vehículo Tipo ..... Chapa ..... Nº de Orden Asignado .....

Marca y Modelo ..... Área Interior .....

Conductor Autorizado .....

.....

Días Estimados de la Misión: Desde ...../...../..... Hasta ...../...../.....

Horas Estimadas de la Misión: Desde las ..... Hasta las .....

Km. de Salida ..... Km. de Vuelta .....

Km. estimados de Recorrido ..... Km. Real Recorridos .....

Consumo estimado x 100 Km. Lts. .....

TRABAJOS A REALIZAR

.....

.....

.....

.....

.....

.....

Fecha .....

Rolando Sanabria N.
Jefe Interino
Dpto. de Transporte
Responsable del área al que
fue asignado el automotor

SERVICIO NACIONAL DE CALIDAD Y SANIDAD VEGETAL Y DE SEMILLAS
DEPARTAMENTO TRANSPORTE
REPUBLICA DEL PARAGUAY
SENAVE

Paola Gómez
Dpto. de Transporte

GRAF. MUNARCA S.R.L. Tte. Farina 833 Tel/Fax: 445 772 - 449 102 - RUC: [illegible]
[illegible] Septiembre 2011

REGISTRO FOTOGRÁFICO

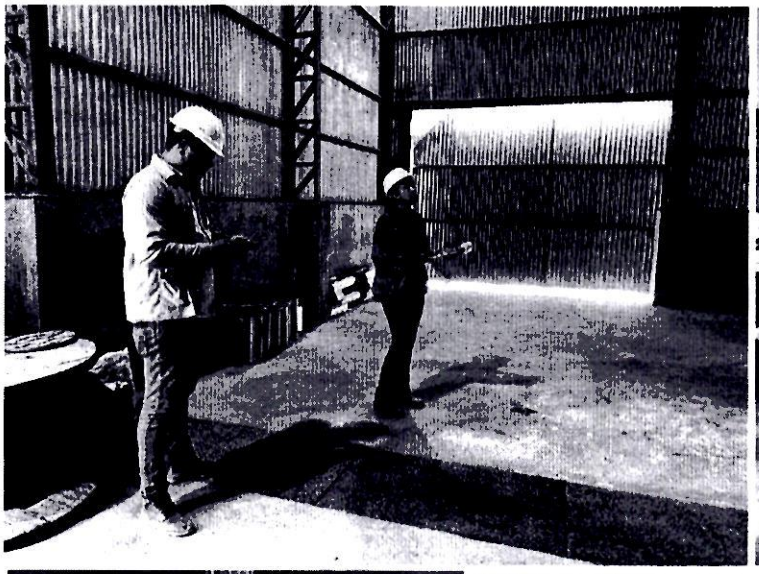

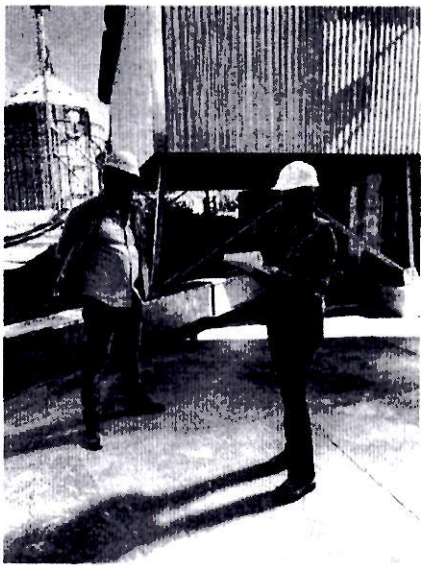

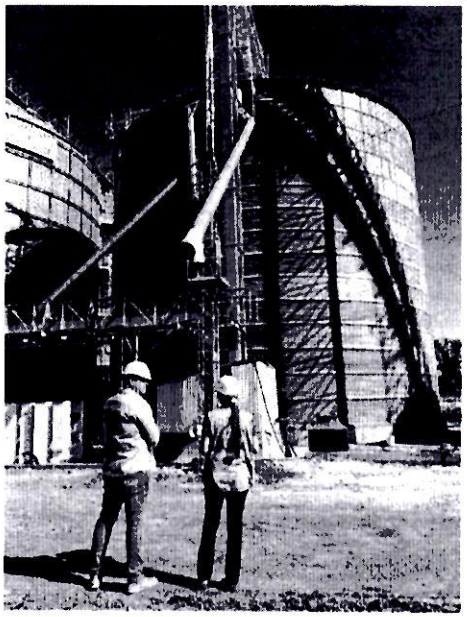

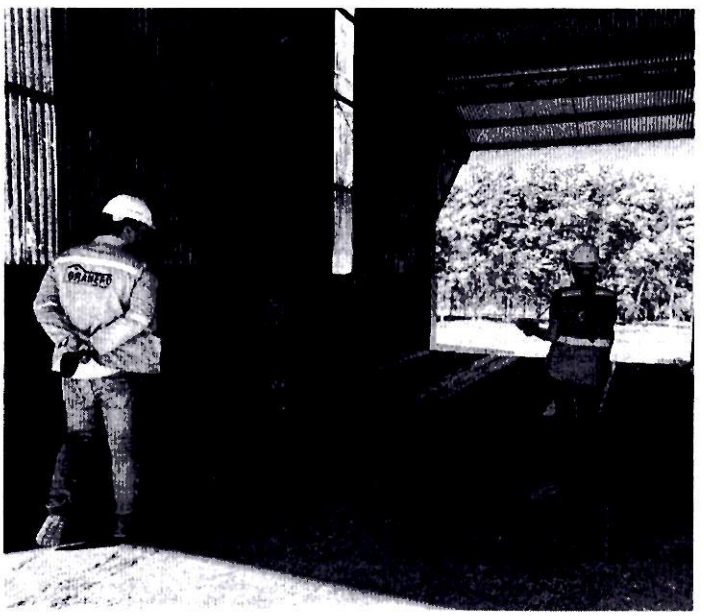

Maryam Jazmín Portillo
Ing. Agrónoma
Mat. N° 7.153

SERVICIO NACIONAL DE CALIDAD Y SANIDAD VEGETAL Y DE SEMILLAS
PARAGUAY

GOBIERNO DEL PARAGUAY

ANEXO II-01: INFORME DE COMISIONAMIENTO NACIONAL

Se eleva a consideración de las autoridades institucionales el presente informe de comisionamiento nacional, declarando que los datos consignados son realizados en carácter de Declaración Jurada, quedando sometidos a los organismos de control.

Fecha de Informe	Número y Fecha del Expediente
07/06/24	3811 05/06/24

PERSONA ASIGNADA A LA COMISIÓN

Nombre y Apellido	C.I. N°	Funcionario	Firma
EDGAR RAMON FERREIRA VILLALBA	2601818	Si [X] No [ ]	

Cargo	Personal
TECNICO - CASETA CRUCE 6000	Permanente [X] Contratado [ ] Otros [ ]

Teléfono	Correo Electrónico
572646 0983280100	edgar.ferreira@senave.gov.py

FECHA DE VIAJE

Inicio	Final
06/06/24	06/06/24

MOVILIDAD

Público [ ] Estado [X] Otros [ ]

Chofer asignado / Nombre	Orden de Trabajo Nro.	Km. Inicio	Km. Final
Julian Godoy	025571	68197	Abierto

INFORMACION GEOGRAFICA

Departamento(s)	Localidade(s)
SAN PEDRO	CHORE.

DESCRIPCIÓN DE LAS TAREAS

Supervisión de tratamientos de fumigación de productos y sub productos vegetales y articulos reglamentados.-

OBSERVACIÓN (EN CASO DE MODIFICACIÓN EN RELACIÓN A LO SOLICITADO)

OTA N° 1336

V° B° Director, Director General o Máxima Autoridad	Firma: Aclaración: Sello:

Ing. Agr. Pascual Domínguez
Director de Unidades Regionales
SENAVE

17 JUN 20..

Carolina Rolón
Revisora
Dpto. de Rendición de Cuentas
FINANZAS - SENAVE

SENAVE

Servicio Nacional de Calidad y Sanidad Vegetal y de Semillas

Domicilio ASUNCION ..... Telefax: 445 69

ORDEN DE TRABAJO

☐ ORDINARIO

☐ EXTRAORDINARIO

Nº 025571

Vehiculo Tipo ..... Chapa ..... Nº de Orden Asignado .....

Marca y Modelo ..... Area Interior .....

Conductor Autorizado .....

.....

Dias Estimados de la Mision Desde ...../...../..... Hasta ...../...../.....

Horas Estimadas de la Misión Desde las ..... Hasta las .....

Km de Salida ..... Km de Vuelta .....

Km estimados de Recorrido ..... Km Real Recorridos .....

Consumo estimado x 100 Km Lts .....

TRABAJOS A REALIZAR

.....

.....

.....

.....

.....

.....

Fecha .....

SERVICIO NACIONAL DE CALIDAD Y SANIDAD VEGETAL Y DE SEMILLAS DEPARTAMENTO TRANSPORTE REPUBLICA DEL PARAGUAY SENAVE

Rolando Sanabria N.

Jefe Interino

Dpto. de Transporte

Responsable del área al que fue asignado el automotor

GRAF MONARCA S.R.L. Tte. Farina 813 Tel./Fax 445 772 449 103 RUC 80012965 8 C.H.T. Nº 1 043

ED.HI 10 X 1 (25 001 / 27 500) Septiembre 2021

SERVICIO NACIONAL DE CALIDAD Y SANIDAD VEGETAL Y DE SEMILLAS DEPARTAMENTO TRANSPORTE REPUBLICA DEL PARAGUAY SENAVE

Paola Gómez

Dpto. de Transporte

Registro fotográfico

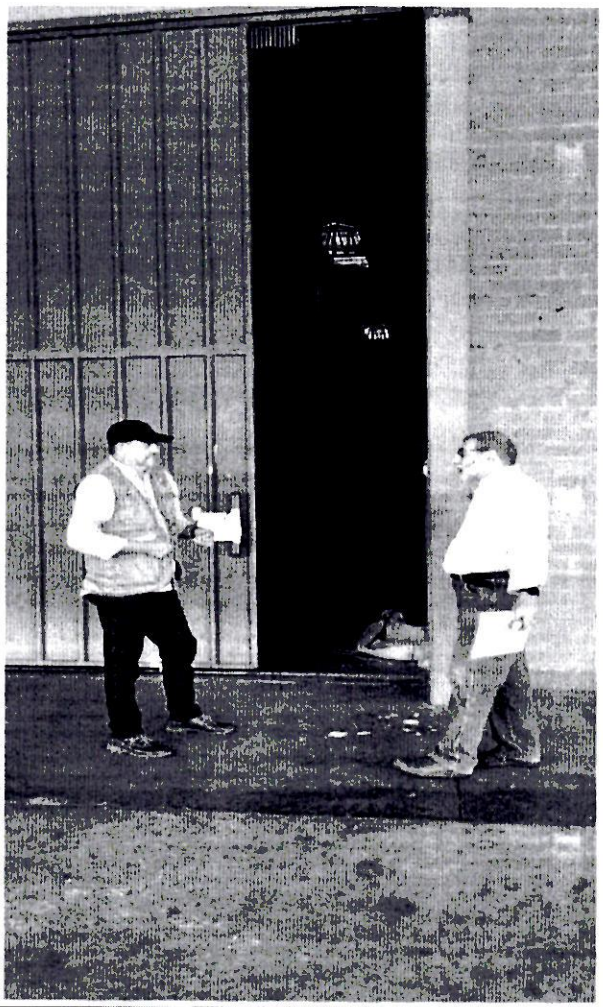



ANEXO II-01: INFORME DE COMISIONAMIENTO NACIONAL

Se eleva a consideración de las autoridades institucionales el presente informe de comisionamiento nacional, declarando que los datos consignados son realizados en carácter de Declaración Jurada, quedando sometidos a los organismos de control.

Fecha de Informe	Número y Fecha del Expediente
07/06/24	3811 05/06/24

PERSONA ASIGNADA A LA COMISIÓN

Nombre y Apellido	C.I. N°	Funcionario	Firma
JULIAN GODOY CUENCA	1335839	Si [X] No [ ]	

Cargo	Personal
TECNICO - CASETA CRUCE 6000	Permanente [X] Contratado [ ] Otros [ ]

Teléfono	Correo Electrónico
0981515655	julian.godoy@senave.gov.py

FECHA DE VIAJE

Inicio	Final
06/06/24	06/06/24

MOVILIDAD

Público [ ] Estado [X] Otros [ ]

Chofer asignado / Nombre	Orden de Trabajo Nro.	Km. Inicio	Km. Final
Julian Godoy	025571	68197	Abierto

INFORMACION GEOGRAFICA

Departamento(s)	Localidade(s)
SAN PEDRO	CHORE.

DESCRIPCIÓN DE LAS TAREAS

Supervisión de tratamientos de fumigación de productos y sub productos vegetales y articulos reglamentados -

OBSERVACIÓN (EN CASO DE MODIFICACIÓN EN RELACIÓN A LO SOLICITADO)

OTA N° 1336

V° B° Director, Director General o Máxima Autoridad	Firma: Aclaración: Sello:

Ing. Agr. Pascual Domínguez
Director de Oficinas Regionales
SENAVE

Carolina Rolón
Revisora
Dpto. de Rendición de Cuentas
FINANZAS - SENAVE

SENAVE

Servicio Nacional de Calidad y Sanidad Vegetal y de Semillas

Domicilio: ASUNCION ..... Telefax: 445 69

ORDEN DE TRABAJO

☐ ORDINARIO

☐ EXTRAORDINARIO

Nº 025571

Vehiculo Tipo ..... Chapa ..... Nº de Orden Asignado .....

Marca y Modelo ..... Area Interior .....

Conductor Autorizado .....

.....

Dias Estimados de la Mision Desde ...../...../..... Hasta ...../...../.....

Horas Estimadas de la Mision Desde las ..... Hasta las .....

Km de Salida ..... Km de Vuelta .....

Km estimados de Recorrido ..... Km Real Recorridos .....

Consumo estimado x 100 Km Lts .....

TRABAJOS A REALIZAR

.....

.....

.....

.....

.....

.....

Fecha .....

SERVICIO NACIONAL DE CALIDAD Y SANIDAD VEGETAL Y DE SEMILLAS DEPARTAMENTO TRANSPORTE REPUBLICA DEL PARAGUAY SENAVE

Rolando Sanabria N.
Jefe Interino
Dpto. de Transporte

Responsable del área al que fue asignado el automotor

GRAF MONARCA S.R.L. Tte. Farina 813 Tel/Fax 495 772 445 103 RUC: 80013965 8 CJ 1 T 2 ...
53 BI 10 X 3 (25.001 / 27.500) Septiembre 2021

SERVICIO NACIONAL DE CALIDAD Y SANIDAD VEGETAL Y DE SEMILLAS DEPARTAMENTO TRANSPORTE REPUBLICA DEL PARAGUAY SENAVE

Paola Gómez
Dpto. de Transporte

Registro fotográfico

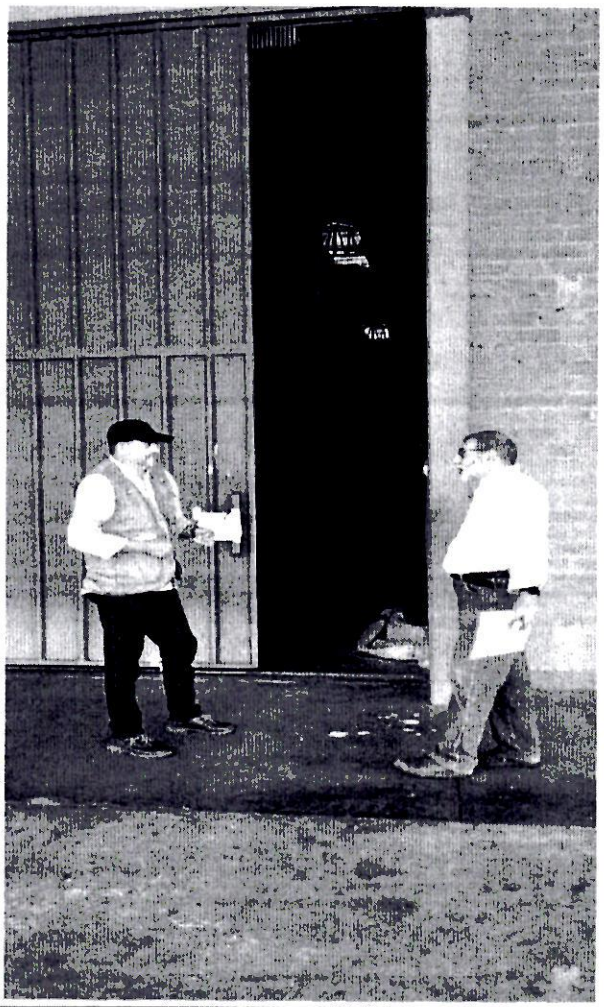



691

174

ANEXO II-01: INFORME DE COMISIONAMIENTO NACIONAL

Se eleva a consideración de las autoridades institucionales el presente informe de comisionamiento nacional, declarando que los datos consignados son realizados en carácter de Declaración Jurada, quedando sometidos a los organismos de control.

Fecha de Informe	Número y Fecha del Expediente
19/06/24	3954 11/06/24

PERSONA ASIGNADA A LA COMISIÓN

Nombre y Apellido	C.I. N°	Funcionario	Firma
RAMON RUIZ DIAZ CARDOZO	858750	Si [X] No [ ]	

Cargo	Personal
Auxilar de servicios en la Oficina Regional Alto Parana	Permanente [X] Contratado [ ] Otros [ ]

Teléfono	Correo Electrónico
(021)512076 (0981)822112	ramon.ruizdiaz@senave.gov.py

FECHA DE VIAJE

Inicio	Final
11/06/24	14/06/24

MOVILIDAD

Público [ ] Estado [X] Otros [ ]

Chofer asignado / Nombre	Orden de Trabajo Nro.	Km. Inicio	Km. Final
SERGIO DANIEL ALMANDO DURE	27114	164828	O.T ABIERTA

INFORMACION GEOGRAFICA

Departamento(s)	Localidade(s)
ALTO PARANÁ	MINGA PORA - SAN ALBERTO.

DESCRIPCIÓN DE LAS TAREAS

TRABAJOS DE APOYO PARA EMPAQUETAR Y PRECINTAR MUESTRAS.-

OBSERVACIÓN (EN CASO DE MODIFICACIÓN EN RELACIÓN A LO SOLICITADO)

ORDEN DE TRABAJO ABIERTA EN FORMA MENSUAL

V° B° Director, Director General o Máxima Autoridad	Firma: Aclaración: Sello:

SERVICIO NACIONAL DE CALIDAD Y SANIDAD VEGETAL Y DE SEMILLAS
Dirección Administrativa
SENAVE

Econ. Carlos Meza
Director
Dirección Administrativa

19 JUN 2024

SENAVE

Servicio Nacional de Calidad y Sanidad Vegetal y de Semillas

Domicilio: ASUNCION Telefax: 445769

ORDEN DE TRABAJO

☐ ORDINARIO

☒ EXTRAORDINARIO

Nº 027114

Vehículo Tipo: CAMIONETA Chapa: AACZ-214 Nº de Orden Asignado: 0

Marca y Modelo: MITSUBISHI Área Interior: DOBLE

Conductor Autorizado: SERGIO DANIEL ALMANDO DURE

Días Estimados de la Misión: Desde 3 / 6 / 2024 Hasta 30 / 6 / 2024

Horas Estimadas de la Misión: Desde las 00:01 Hasta las 24:00

Km. de Salida: 164828 Km. de Vuelta

Km. estimados de Recorrido: 3000 Km. Real Recorridos

Consumo estimado x 100 Km: Lts. 12

TRABAJOS A REALIZAR:

ACTIVIDADES REFERENTES A LA OFICINA REGIONAL DE ALTO PARANA - APOYO EN EL TRASLADO DE LOS FUNCIONARIOS DEL SENAVE.

DENTRO DEL TERRITORIO NACIONAL

PUEDEN CONDUCIR: RODRIGO BENITEZ, ALBERTO AYALA, HUGO CANO, ROSSANA ARGUELLO, ELIZABETH DRAKEFORD, INOCENCIO MENDOZA, MILCIADES SOSA, DAVID MEDINA, ROLANDO SANABRIA, MARCOS SALINAS, FABIO CORONEL, COMPAÑIA [illegible] RUIZ DIAZ CARDOZO.

Fecha: 3 / 6 / 2024

[illegible] Sanabria N.
Jefe Interino
Responsable de Transporte

Responsable de Transporte que ha asignado el automotor

GRAF. MONARCA S.R.L. - Tte. Fariña 813 - Tel./Fax: 495 772 - 448 103 - RUC: 80013365-8 - C.H.T. Nº 1.041
50 BL 50 X 3 (25.001 / 27.500) Septiembre 2021

SERVICIO NACIONAL DE CALIDAD Y SANIDAD VEGETAL Y DE SEMILLAS
DEPARTAMENTO TRANSPORTE
REPUBLICA DEL PARAGUAY
SENAVE

Paola Gómez
Dpto. de Transporte



SERVICIO NACIONAL DE CALIDAD Y SANIDAD VEGETAL Y DE SEMILLAS
PARAGUAY

GOBIERNO DEL PARAGUAY

ANEXO II-01: INFORME DE COMISIONAMIENTO NACIONAL

Se eleva a consideración de las autoridades institucionales el presente informe de comisionamiento nacional, declarando que los datos consignados son realizados en carácter de Declaración Jurada, quedando sometidos a los organismos de control.

Fecha de Informe	Número y Fecha del Expediente
17/06/24	3988 12/06/24

PERSONA ASIGNADA A LA COMISIÓN

Nombre y Apellido	C.I. N°	Funcionario	Firma
CARLOS DANIEL NOGUERA ARAUJO	4278025	Si [X] No [ ]	

Cargo	Personal
TECNICO	Permanente [X] Contratado [ ] Otros [ ]

Teléfono	Correo Electrónico
0981251530	carlos.noguera@senave.gov.py

FECHA DE VIAJE

Inicio	Final
12/06/24	14/06/24

MOVILIDAD

Público [ ] Estado [X] Otros [ ]

Chofer asignado / Nombre	Orden de Trabajo Nro.	Km. Inicio	Km. Final
CARLOS NOGUERA	029401	133000	ABIERTA

INFORMACION GEOGRAFICA

Departamento(s)	Localidade(s)
CANINDEYÚ	CRUCE GUARANÍ - NUEVA ESPERANZA - YHOVY - KATUETE.

DESCRIPCIÓN DE LAS TAREAS

Inspección de parcelas de ensayos de evaluación agronómica de Maiz, Sorgo y Chía.-

OBSERVACIÓN (EN CASO DE MODIFICACIÓN EN RELACIÓN A LO SOLICITADO)

V° B° Director, Director General o Máxima Autoridad	Firma: Aclaración: Sello:

SERVICIO DE CALIDAD Y SANIDAD VEGETAL Y DE SEMILLAS (DISE) DIRECCIÓN DE SEMILLAS SENAVE

Dr. Agr. M. Sc. Santiago Gaspar Benítez
Director Dirección de Semillas
DISE / SENAVE
Reg. COSAVE Py 161

17 JUN 2024

Carolina Rolón
Revisora
Dpto. de Rendición de Cuentas
FINANZAS - SENAVE

SENAVE

Servicio Nacional de Calidad y Sanidad Vegetal y de Semillas

Domicilio: ASUNCION Telefax: 445769

ORDEN DE TRABAJO

☐ ORDINARIO

☒ EXTRAORDINARIO

Nº 029401

29401

Vehiculo Tipo: CAMIONETA 4X4 Chapa: AACZ-207 Nº de Orden Asignado: 0

Marca y Modelo: MITSUBISHI Área Interior: DOBLE

Conductor Autorizado: SANTIAGO BENITEZ

Días Estimados de la Misión: Desde 4/6/2024 Hasta 30/6/2024

Horas Estimadas de la Misión: Desde las 00:01 Hasta las 24:00

Km. de Salida: 153000 Km. de Vuelta

Km. estimados de Recorrido: 3000 Km. Real Recorridos

Consumo estimado x 100 Km: Lts. 12

TRABAJOS A REALIZAR:

ACTIVIDADES REFERENTES A LA DIRECCION DE SEMILLAS DEL SENAVE

DENTRO DEL TERRITORIO NACIONAL

PUEDE CONDUCIR: JORGE MOLIARD, CARLOS NOGUERA, FERNANDO FARINA, LUIS GAMARRA, RUBEN BAEZ, JORGE BRITEZ, CÉSAR CABALLERO, OSCAR BENEGAS, DANIEL IDOYAGA, FABIO GONZÁLEZ, JUAN CRISTALDO... ACOMPAÑAN: CARMINA CANELLI, THANYA IDOYAGA, SILVIO FLETTAS, JUNIOR SOSA, DAHIANA OVEJERO, ADA CENTURIÓN, NIDIA TALAVERA, ADRIANA MERELES, VILMA GÓMEZ, DELMIDIA SERVA ALVARO RIBOLINI, BERNARD RETAMAL, SERGIO AREVALOS (PASANTE).

Fecha: 4/6/2024

Rolando Sanabria N.
Jefe Interino
Dpto. de Transporte

Responsable del área al que fue asignado el automotor

Paola Gómez
Dpto. de Transporte

GRAF. MONARCA S.R.L. - Tte. Fariña 813 - Tel./Fax: 495 772 - 449 103 - RUC: 80013965-8 - C.H.T. Nº 1.043
50 Bl. 50x3 (28.701 / 31.200) Diciembre 2023





ANEXO II-01: INFORME DE COMISIONAMIENTO NACIONAL

Se eleva a consideración de las autoridades institucionales el presente informe de comisionamiento nacional, declarando que los datos consignados son realizados en carácter de Declaración Jurada, quedando sometidos a los organismos de control.

Fecha de Informe	Número y Fecha del Expediente
17/06/24	3988 12/06/24

PERSONA ASIGNADA A LA COMISIÓN

Nombre y Apellido	C.I. N°	Funcionario	Firma
DAHIANA MARIA OVEJERO MALDONADO	2324466	Si [X] No [ ]	

Cargo	Personal
JEFA DE DEPARTAMENTO	Permanente [X] Contratado [ ] Otros [ ]

Teléfono	Correo Electrónico
(021)570-293 (0985)619800	dahiana.ovejero@senave.gov.py

FECHA DE VIAJE

Inicio	Final
12/06/24	14/06/24

MOVILIDAD

Público [ ] Estado [X] Otros [ ]

Chofer asignado / Nombre	Orden de Trabajo Nro.	Km. Inicio	Km. Final
CARLOS NOGUERA	029401	133000	ABIERTA

INFORMACION GEOGRAFICA

Departamento(s)	Localidade(s)
CANINDEYÚ	CRUCE GUARANÍ - NUEVA ESPERANZA - YHOVY - KATUETE.

DESCRIPCIÓN DE LAS TAREAS

Inspección de parcelas de ensayos de evaluación agronómica de Maiz, Sorgo y Chía.-

OBSERVACIÓN (EN CASO DE MODIFICACIÓN EN RELACIÓN A LO SOLICITADO)

V° B° Director, Director General o Máxima Autoridad	Firma: Aclaración: Sello:

SERVICIO DE CALIDAD Y SANIDAD VEGETAL Y DE SEMILLAS · SENAVE · DIRECCIÓN DE SEMILLAS (DISE)

Ing. Agr. M. Sc. Santiago Gaspar Benítez
Director Dirección de Semillas
DISE / SENAVE
Reg. COSAVE Py. 161

17 JUN 2024

Carolina Rolón
Revisora
Dpto. de Rendición de Cuentas
FINANZAS - SENAVE

SENAVE

Servicio Nacional de Calidad y Sanidad Vegetal y de Semillas

Domicilio: ASUNCION Telefax: 445769

ORDEN DE TRABAJO

☐ ORDINARIO

☒ EXTRAORDINARIO

Nº 029401

29401

Vehiculo Tipo: CAMIONETA 4X4 Chapa: AACZ-207 Nº de Orden Asignado 0

Marca y Modelo: MITSUBISHI Área Interior DOBLE

Conductor Autorizado: SANTIAGO BENITEZ

Días Estimados de la Misión: Desde 4/6/2024 Hasta 30/6/2024

Horas Estimadas de la Misión: Desde las 00:01 Hasta las 24:00

Km. de Salida: 153000 Km. de Vuelta

Km. estimados de Recorrido: 3000 Km. Real Recorridos

Consumo estimado x 100 Km: Lts. 12

TRABAJOS A REALIZAR:

ACTIVIDADES REFERENTES A LA DIRECCION DE SEMILLAS DEL SENAVE

DENTRO DEL TERRITORIO NACIONAL

PUEDE CONDUCIR: JORGE MOLIARO, CARLOS NOGUERA, FERNANDO FARINA, LUIS GAMARRA, RUBEN BAEZ, JORGE BRITEZ, CÉSAR CABALLERO, OSCAR BENEGAS, DANIEL IDOYAGA, PABLO GONZÁLEZ, JUAN CRISTALDO... ACOMPAÑAN: CARMINA CANELLI, THANIA IDOYAGA, SILVIO FLETTAS, JUNIOR SOSA, DAHIANA OVEJERO, ADA CENTURIÓN, NIDIA TALAVERA, ADRIANA MERELES, VLIMA GÓMEZ, DELMIDIA SERVA ALVARO RIBOLINI, BERNARD [illegible] SERGIO AREVALOS (PASANTE).

Fecha: 4/6/2024

Roland Sanabria N.
Jefe Interino
Dpto. de Transporte

Responsable del área el que fue asignado el automotor

Paola Gómez
Dpto. de Transporte

GRAF. MONARCA S.R.L. - Tte. Fariña 813 - Tel./Fax: 495 772 - 449 103 - RUC: 80013965-8 - CA
50 Bl. 50x3 (28.701 / 31.200) Diciembre 2023



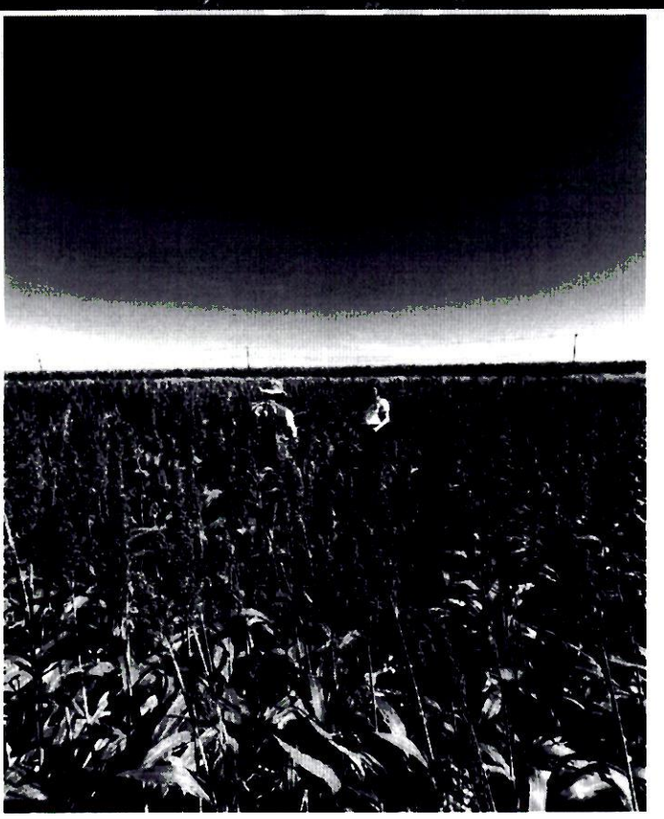

ANEXO II-01: INFORME DE COMISIONAMIENTO NACIONAL

Se eleva a consideración de las autoridades institucionales el presente informe de comisionamiento nacional, declarando que los datos consignados son realizados en carácter de Declaración Jurada, quedando sometidos a los organismos de control.

Fecha de Informe	Número y Fecha del Expediente
18/06/24	3988 12/06/24

PERSONA ASIGNADA A LA COMISIÓN

Nombre y Apellido	C.I. N°	Funcionario	Firma
FERNANDO MIGUEL FARINA MEDINA	3518759	Si [X] No [ ]	

Cargo	Personal
TECNICO	Permanente [ ] Contratado [X] Otros [ ]

Teléfono	Correo Electrónico
0994533493	fernando.farina@senave.gov.py

FECHA DE VIAJE

Inicio	Final
12/06/24	14/06/24

MOVILIDAD

Público [ ] Estado [X] Otros [ ]

Chofer asignado / Nombre	Orden de Trabajo Nro.	Km. Inicio	Km. Final
Carlos Noguera	029401	133000	OT Abierta

INFORMACION GEOGRAFICA

Departamento(s)	Localidade(s)
CANINDEYU	CRUCE GUARANI - NUEVA ESPERANZA - YHOVY - KATUETE.

DESCRIPCIÓN DE LAS TAREAS

Inspección de parcelas de ensayos de evaluación agronómica de Maiz, Sorgo y Chia.-

OBSERVACIÓN (EN CASO DE MODIFICACIÓN EN RELACIÓN A LO SOLICITADO)

V° B° Director, Director General o Máxima Autoridad	Firma: Aclaración: Sello:

Ing. Agr. M. Sc. Santiago Gaspar Benítez
Director Dirección de Semillas
DISE / SENAVE
Reg. COSAVE Py. 161

SENAVE

Servicio Nacional de Calidad y Sanidad Vegetal y de Semillas

Domicilio: ASUNCION Telefax: 445769

ORDEN DE TRABAJO

Nº 029401

29401

☐ ORDINARIO

☒ EXTRAORDINARIO

Vehiculo Tipo: CAMIONETA 4X4 Chapa: AACZ-207 Nº de Orden Asignado: 0

Marca y Modelo: MITSUBISHI Área Interior: DOBLE

Conductor Autorizado: SANTIAGO BENITEZ

Días Estimados de la Misión: Desde 4/6/2024 Hasta 30/6/2024

Horas Estimadas de la Misión: Desde las 00:01 Hasta las 24:00

Km. de Salida: 133000 Km. de Vuelta

Km. estimados de Recorrido: 3000 Km. Real Recorridos

Consumo estimado x 100 Km: Lts. 12

TRABAJOS A REALIZAR:

ACTIVIDADES REFERENTES A LA DIRECCION DE SEMILLAS DEL SENAVE

DENTRO DEL TERRITORIO NACIONAL

PUEDE CONDUCIR: JORGE MOULARD, CARLOS NOGUERA, FERNANDO FARINA, LUIS GAMARRA, RUBEN BÁEZ, JORGE BRITEZ, CÉSAR CABALLERO, OSCAR BENEGAS, DANIEL YDOYAGA, PABLO GONZÁLEZ, JUAN CRISTALDO... ACOMPAÑAN: CARMIÑA CAMELLI, THANYA IDOYAGA, SILVIO FLEYTAS, JUNIOR SOSA, DAHIANA OVEJERO, ADA CENTURIÓN, NIDIA TALAVERA, ADRIANA MERELES, VILMA GÓMEZ, DELMIDIA SERVA ALVARO BIBOLINI, BERNARDO DELLALLE, SERGIO AREVALOS (PASANTE).

Fecha: 4/6/2024

Rolando Sanabria N.
Jefe Interino
Dpto. de Transporte
Responsable del área al que fue asignado el automotor

SERVICIO NACIONAL DE CALIDAD Y SANIDAD VEGETAL Y DE SEMILLAS DEPARTAMENTO TRANSPORTE REPUBLICA DEL PARAGUAY SENAVE

Paola Gomez
Dpto. de Transporte

GRAF. MONARCA S.R.L. - Tte. Fariña 813 - Tel./Fax: 495 772 - 449 103 - RUC: 80013965-8 - C.H. Nº 0.0[illegible]
50 Bl. 50x3 (28.701 / 31.200) Diciembre 2023

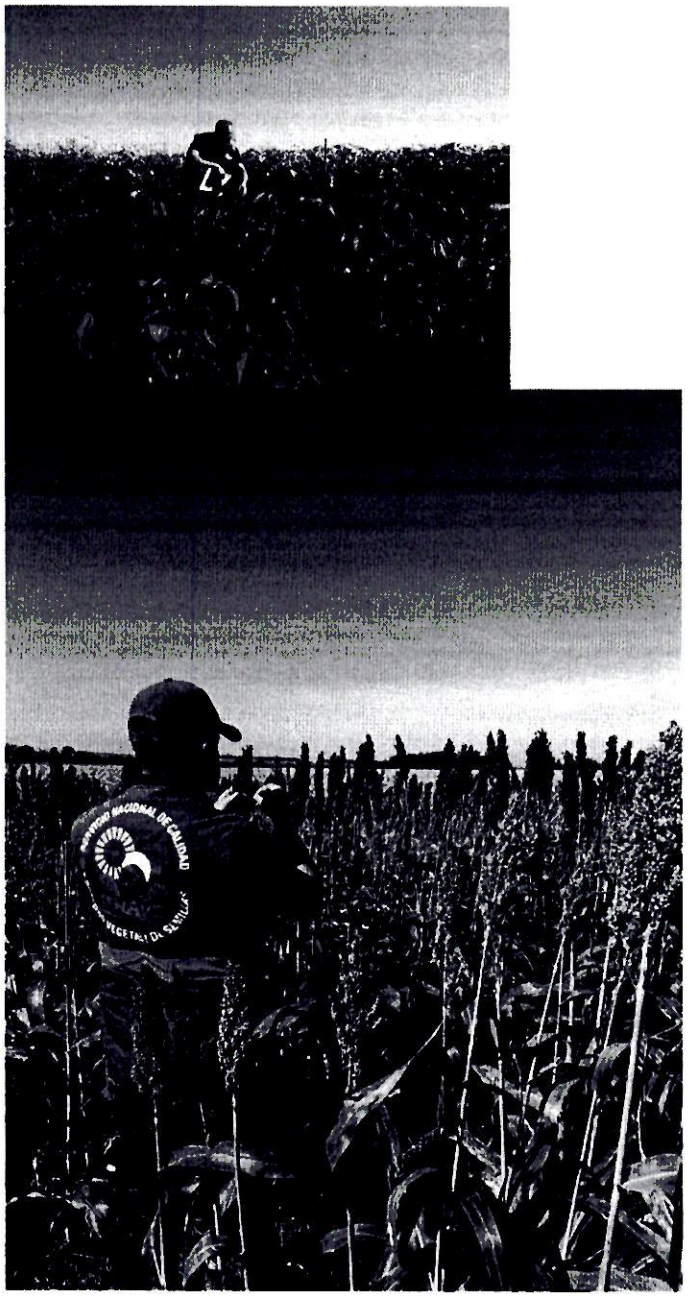

128

ANEXO II-01: INFORME DE COMISIONAMIENTO NACIONAL

Se eleva a consideración de las autoridades institucionales el presente informe de comisionamiento nacional, declarando que los datos consignados son realizados en carácter de Declaración Jurada, quedando sometidos a los organismos de control.

Fecha de Informe	Número y Fecha del Expediente
31/05/24	3584 27/05/24

PERSONA ASIGNADA A LA COMISIÓN

Nombre y Apellido	C.I. N°	Funcionario	Firma
DULCE SAMANTA LETIZIA FERREIRA AGUIRRE	4627284	Si [X] No [ ]	

Cargo	Personal
TECNICA	Permanente [X] Contratado [ ] Otros [ ]

Teléfono	Correo Electrónico
(021)670-852 (0971)205-006	dulce.ferreira@senave.gov.py

FECHA DE VIAJE

Inicio	Final
29/05/24	29/05/24

MOVILIDAD

Publico [ ] Estado [X] Otros [ ]

Chofer asignado / Nombre	Orden de Trabajo Nro.	Km. Inicio	Km. Final
Daniel Chaparro	28178	130220	abierta al mes

INFORMACION GEOGRAFICA

Departamento(s)	Localidade(s)
CORDILLERA	ARROYOS Y ESTEROS.

DESCRIPCIÓN DE LAS TAREAS

Realizar trabajo a campo, prospección y muestreo en cultivos de productos sensibles (tomate,. locote, papa y cebolla) y realizar a campo prospección y monitoreo de citricos y mirto. colecta de hojas sospechosas de HLB en citrico a fin de dar cumplimiento al Plan Nacional de contención de la enfermedad HLB y su vector Diaphorina citri -

OBSERVACIÓN (EN CASO DE MODIFICACIÓN EN RELACIÓN A LO SOLICITADO)

Se recorrieron 176 km. siendo el km inicial 132936 y el km final 133112. OTAS N° 1200 y N° 1127.

V° B° Director, Director General o Máxima Autoridad	Firma: Aclaración: Sello:

Ing. Agr. Rafael Domínguez
Jefe de Oficinas Regionales
SENAVE

31 MAY 2024

Lic. Esteve Gamarra
Reviso
Dpto. de Rendición de Cuentas
Finanzas - SENAVE

SENAVE

Servicio Nacional de Calidad y Sanidad Vegetal y de Semillas

Domicilio ASUNCION Telefax: 445769

ORDEN DE TRABAJO

☐ ORDINARIO

☒ EXTRAORDINARIO

Nº 28178

28178

Vehiculo Tipo: CAMIONETA Chapa: HFS-197 Nº de Orden Asignado 0

Marca y Modelo: NISSAN Área Interior

Conductor Autorizado: MARIANO FRANCO

Días Estimados de la Misión: Desde 2 / 5 / 2024 Hasta 31 / 5 / 2024

Horas Estimadas de la Misión: Desde las 00:01 Hasta las 24:00

Km. de Salida: 130220 Km. de Vuelta

Km. estimados de Recorrido: 3000 Km. Real Recorridos

Consumo estimado x 100 Km: Lts. 12

TRABAJOS A REALIZAR:

ACTIVIDADES REFERENTE A LA OFICINA REGIONAL DE CORDILLERA DEL SENAVE - APOYO EN EL TRASLADO DE LOS FUNCIONARIOS DEL SENAVE

DENTRO DEL TERRITORIO NACIONAL

PUEDEN CONDUCIR: DANIEL CHAPARRO, CELSO CABRAL, UDILERTO AIMADA, CLAUDIA MONTIEL, ANGELINA SANCHEZ; ROLANDO SANABRIA; MARCOS SALINAS; FABIO CORONEL. ACOMPAÑAN: DULCE FERREIRA, ANDREA TORRES.

Fecha: 2 / 5 / 2024

SERVICIO NACIONAL DE CALIDAD Y SANIDAD VEGETAL Y DE SEMILLAS
DEPARTAMENTO TRANSPORTE

Rolando Sanabria N.
Jefe Interino
Depto. de Transporte

Responsable del área al que fue asignado el automotor

GRAF. MONARCA S.R.L. - Tte. Fariña 813 - Tel./Fax: 495 772 - 449 103 - RUC: 80013965-8 - C.H.T. Nº 1.017
24 Bl. 50 X 3 (27.501 / 28.700) Octubre 2021

SERVICIO NACIONAL DE CALIDAD Y SANIDAD VEGETAL Y DE SEMILLAS
DEPARTAMENTO TRANSPORTE
Rolando Sanabria N.
Jefe Interino
Depto. de Transporte
SENAVE

SERVICIO NACIONAL DE CALIDAD Y SANIDAD VEGETAL Y DE SEMILLAS SENAVE	**INFORME DE ACTIVIDADES TECNICAS**	**Código: FOR-DOR-001** **Emisor: DGT-DOR** **Versión: 01** **Vigente desde: 29/03/2023** **Página: 1 de 1**

Registro fotográfico:

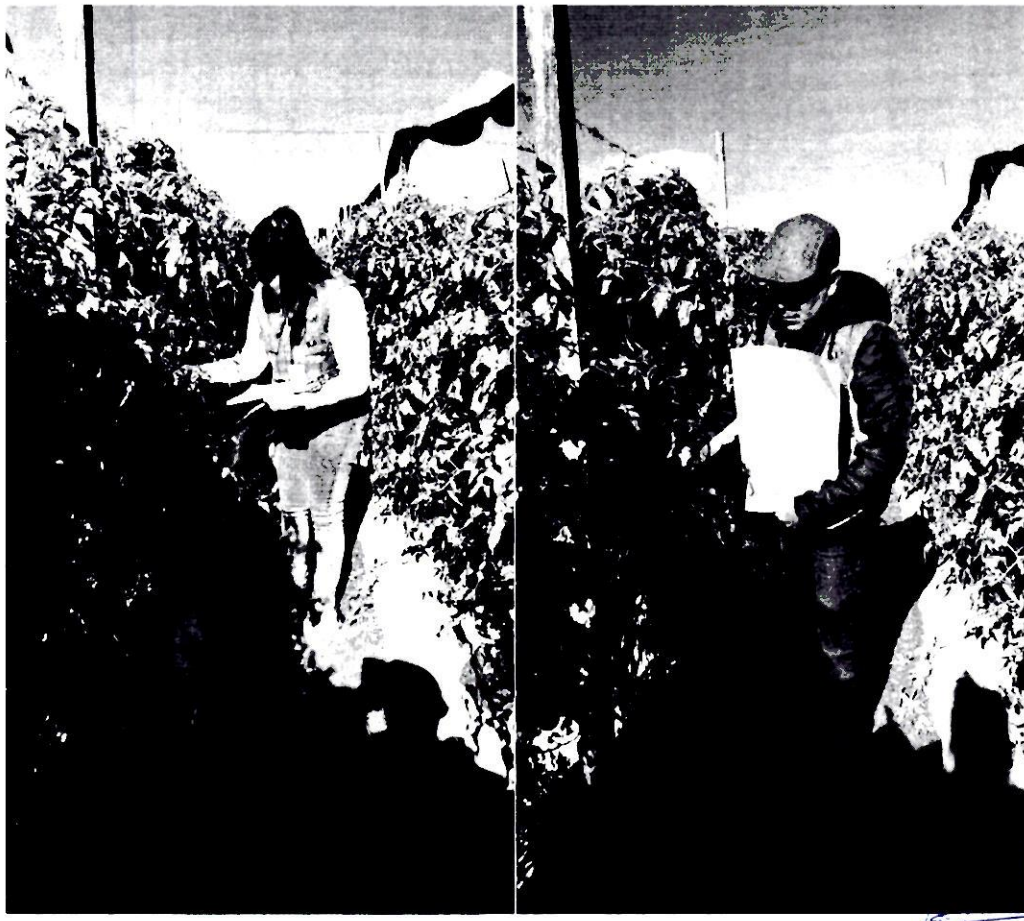

ANEXO II-01: INFORME DE COMISIONAMIENTO NACIONAL

Se eleva a consideración de las autoridades institucionales el presente informe de comisionamiento nacional, declarando que los datos consignados son realizados en carácter de Declaración Jurada, quedando sometidos a los organismos de control.

Fecha de Informe	Número y Fecha del Expediente
30/05/24	3584 27/05/24

PERSONA ASIGNADA A LA COMISIÓN

Nombre y Apellido	C.I. N°	Funcionario	Firma
NESTOR DANIEL CHAPARRO MORENO	1301723	Si [X] No [ ]	

Cargo	Personal
ASISTENTE ADMINISTRATIVO	Permanente [ ] Contratado [X] Otros [ ]

Teléfono	Correo Electrónico
0511243071 0981430371	nestor.chaparro@senave.gov.py

FECHA DE VIAJE

Inicio	Final
29/05/24	29/05/24

MOVILIDAD

Publico [ ] Estado [X] Otros [ ]

Chofer asignado / Nombre	Orden de Trabajo Nro.	Km. Inicio	Km. Final
Daniel Chaparro	28178	130220	abierta al mes

INFORMACION GEOGRAFICA

Departamento(s)	Localidade(s)
CORDILLERA	ARROYOS Y ESTEROS.

DESCRIPCIÓN DE LAS TAREAS

Realizar trabajo a campo, prospección y muestreo en cultivos de productos sensibles (tomate,, locote, papa y cebolla) y realizar a campo prospección y monitoreo de cítricos y mirto, colecta de hojas sospechosas de HLB en cítrico a fin de dar cumplimiento al Plan Nacional de contención de la enfermedad HLB y su vector Diaphorina citri -

OBSERVACIÓN (EN CASO DE MODIFICACIÓN EN RELACIÓN A LO SOLICITADO)

Se recorrieron 176 km. siendo el km inicial 132936 y el km final 133112. OTAS N° 1200 y N° 1127

V° B° Director, Director General o Máxima Autoridad	Firma: Aclaración: Sello:

Ing. Agr. Pascual Domínguez
Director de Oficinas Regionales
SENAVE

31 MAY 2024

Lic. Esteve Gam...
Reviso
Dpto. de Rendición de Cuentas
Finanzas - SENAVE

SENAVE

Servicio Nacional de Calidad y Sanidad Vegetal y de Semillas

Domicilio ASUNCION Telefax: 445769

ORDEN DE TRABAJO

☐ ORDINARIO

☒ EXTRAORDINARIO

Nº 28178

28178

Vehiculo Tipo: CAMIONETA Chapa: HFS-197 Nº de Orden Asignado 0

Marca y Modelo: NISSAN Área Interior

Conductor Autorizado: MARIANO FRANCO

Días Estimados de la Misión: Desde 2 / 5 / 2024 Hasta 31 / 5 / 2024

Horas Estimadas de la Misión: Desde las 00:01 Hasta las 24:00

Km. de Salida: 130220 Km. de Vuelta

Km. estimados de Recorrido: 3000 Km. Real Recorridos

Consumo estimado x 100 Km: Lts. 12

TRABAJOS A REALIZAR:

ACTIVIDADES REFERENTE A LA OFICINA REGIONAL DE CORDILLERA DEL SENAVE - APOYO EN EL TRASLADO DE LOS FUNCIONARIOS DEL SENAVE

DENTRO DEL TERRITORIO NACIONAL

PUEDEN CONDUCTIR: DANIEL CHAPARRO, CELSO CABRAL, UDILBERTO ALMADA, CLAUDIA MONTIEL, ANGELINA SANCHEZ; ROLANDO SANABRIA; MARCOS SALINAS; FABIO CORONEL.- ACOMPAÑAN: DULCE FERREIRA, ANDREA TORRES.

Fecha: 2 / 5 / 2024

SERVICIO NACIONAL DE CALIDAD Y SANIDAD VEGETAL Y DE SEMILLAS
DEPARTAMENTO TRANSPORTE
SENAVE

Rolando Sanabria N.
Jefe Interino
Dpto. de Transporte
Responsable del área en que fue asignado el automotor

SERVICIO NACIONAL DE CALIDAD Y SANIDAD VEGETAL Y DE SEMILLAS
DEPARTAMENTO TRANSPORTE
SENAVE

Rolando Sanabria N.
Jefe Interino
Dpto. de Transporte

GRAF. MONARCA S.R.L. - Tte. Fariña 813 - Tel./Fax: 495 772 - 449 103 - RUC: 80013965-8 - C.H.T. Nº 1.023
24 Bl. 50 X 3 (27.501 / 28.700) Octubre 2021

SERVICIO NACIONAL DE CALIDAD Y SANIDAD VEGETAL Y DE SEMILLAS SENAVE	**INFORME DE ACTIVIDADES TECNICAS**	**Código: FOR-DOR-001** **Emisor: DGT-DOR** **Versión: 01** **Vigente desde: 29/03/2023** **Página: 1 de 1**

Registro fotográfico:

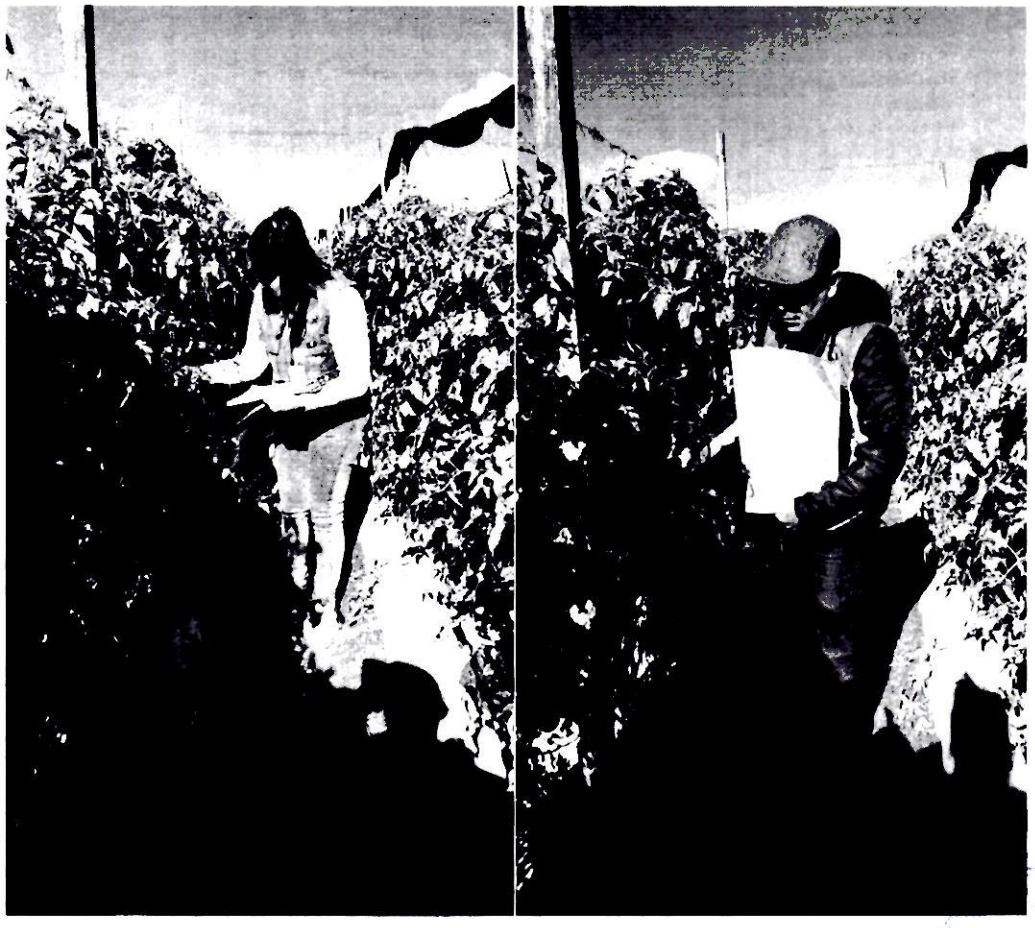

ANEXO II-01: INFORME DE COMISIONAMIENTO NACIONAL

Se eleva a consideración de las autoridades institucionales el presente informe de comisionamiento nacional, declarando que los datos consignados son realizados en carácter de Declaración Jurada, quedando sometidos a los organismos de control.

Fecha de Informe	Número y Fecha del Expediente
24/06/24	3978 11/06/24

PERSONA ASIGNADA A LA COMISIÓN

Nombre y Apellido	C.I. N°	Funcionario	Firma
CINTHIA JOSEFINA PORTILLO RAMIREZ	2011834	Si [X] No [ ]	

Cargo	Personal
ASISTENTE	Permanente [X] Contratado [ ] Otros [ ]

Teléfono	Correo Electrónico
021670075 0972671739	cinthia.portillo@senave.gov.py

FECHA DE VIAJE

Inicio	Final
18/06/24	21/06/24

MOVILIDAD

Público [ ] Estado [X] Otros [ ]

Chofer asignado / Nombre	Orden de Trabajo Nro.	Km. Inicio	Km. Final
JOSE IRALA	029121	489771	491065

INFORMACION GEOGRAFICA

Departamento(s)	Localidade(s)
CONCEPCIÓN - AMAMBAY	YBY YAU - HORQUETA - CONCEPCIÓN - PEDRO JUAN CABALLERO.

DESCRIPCIÓN DE LAS TAREAS

Entrega de botiquines. Entrega del carnet y guía del Seguro médico. Capacitación sobre el alcance de cobertura médica y los servidores de salud habilitado para los servidores públicos.-

OBSERVACIÓN (EN CASO DE MODIFICACIÓN EN RELACIÓN A LO SOLICITADO)

V° B° Director, Director General o Máxima Autoridad	Firma: Adaración: Lic. Laura Rodríguez Directora Dirección de Gestion de Personas Sello:

25 JUN 2024

Lic. Esteve Gamarra
Revisor
Dpto. de Rendición de Cuentas
Finanzas - SENAVE

SENAVE

Servicio Nacional de Calidad y Sanidad Vegetal y de Semillas

ASUNCION 445769

Domicilio..... Telefax:.....

ORDEN DE TRABAJO

☐ ORDINARIO

☐ EXTRAORDINARIO

Nº 029121

29121

Vehiculo Tipo: CAMIONETA Chapa: BHY-043 Nº de Orden Asignado 0

Marca y Modelo: ISUZU Conductor Autorizado: JOSE IGNACIO IRALA GARCETE Área Interior DOBLE

Días Estimados de la Misión: Desde 18/6/2024 Hasta 21/6/2024

Horas Estimadas de la Misión: Desde las 00:01 Hasta las 24:00

Km. de Salida: 489771 Km. de Vuelta 491065

Km. estimados de Recorrido: 1500 Km. Real Recorridos 1294

Consumo estimado x 100 Km: Lts. 12

TRABAJOS A REALIZAR:

TRASLADO DE LAS FUNCIONARIAS DE LA DIRECCIÓN DE GESTIÓN DE PERSONAS EN LOS DEPARTAMENTOS DE AMAMBAY, CONCEPCIÓN

DENTRO DEL TERRITORIO NACIONAL

ACOMPAÑAN: MAYERLI BENEGAS Y CINTHIA PORTILLO

Fecha: 18/6/2024

SERVICIO NACIONAL DE CALIDAD Y SANIDAD VEGETAL Y DE SEMILLAS DEPARTAMENTO TRANSPORTE SENAVE

Rolando Sanabria N.
Jefe Interino
Dpto. de Transporte
Responsable del área al que fue asignado el automotor

GRAF. MONARCA S.R.L. - Tte. Fariña 813 - Tel./Fax: 495 772 - 448 103 - RUC: 80013965-8 - C.H.T. Nº 1.043
50 Bl. 50x3 (28.701 / 31.200) Diciembre 2023

SERVICIO NACIONAL DE CALIDAD Y SANIDAD VEGETAL Y DE SEMILLAS DEPARTAMENTO TRANSPORTE SENAVE
Rolando Sanabria N.
Jefe Interino
Dpto. de Transporte



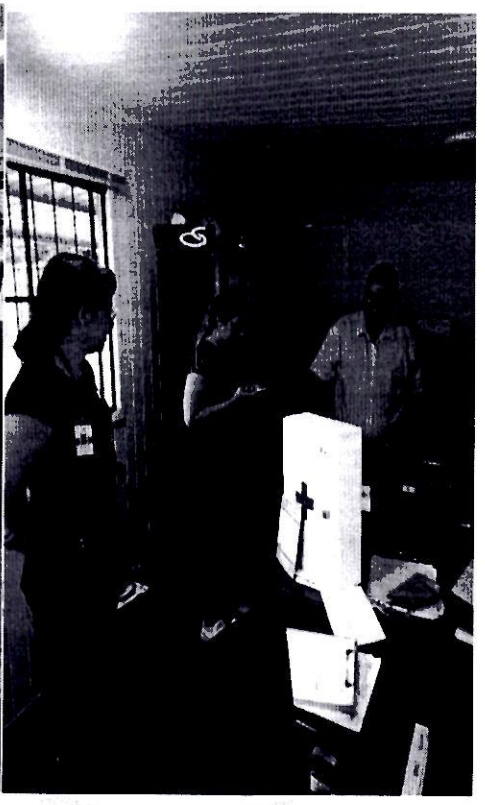


NYC

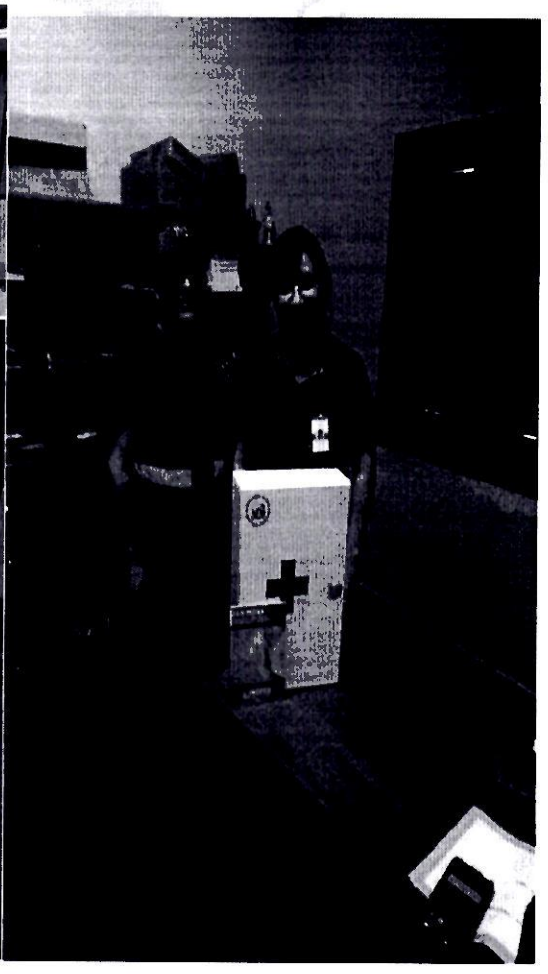





SERVICIO NACIONAL DE CALIDAD Y SANIDAD VEGETAL Y DE SEMILLAS
PARAGUAY

GOBIERNO DEL PARAGUAY

ANEXO II-01: INFORME DE COMISIONAMIENTO NACIONAL

Se eleva a consideración de las autoridades institucionales el presente informe de comisionamiento nacional, declarando que los datos consignados son realizados en carácter de Declaración Jurada, quedando sometidos a los organismos de control.

Fecha de Informe	Número y Fecha del Expediente
02/07/24	3978 11/06/24

PERSONA ASIGNADA A LA COMISIÓN

Nombre y Apellido	C.I. N°	Funcionario	Firma
LIDIA MAKERLI MARIA BENEGAS LOPEZ	3420755	Si [X] No [ ]	

Cargo	Personal
Asesor Jurídico Dictaminante Vinculante de la DGP, sin perjuicios	Permanente [X] Contratado [ ] Otros [ ]

Teléfono	Correo Electrónico
021-326929 0985144706	lidia.benegas@senave.gov.py

FECHA DE VIAJE

Inicio	Final
18/06/24	21/06/24

MOVILIDAD

Público [ ] Estado [X] Otros [ ]

Chofer asignado / Nombre	Orden de Trabajo Nro.	Km. Inicio	Km. Final
Jose Irala	029121	489771	491065

INFORMACION GEOGRAFICA

Departamento(s)	Localidade(s)
CONCEPCIÓN - AMAMBAY	YBY YAU - HORQUETA - CONCEPCIÓN - PEDRO JUAN CABALLERO.

DESCRIPCIÓN DE LAS TAREAS

Control de asistencia y permanencia de los funcionarios en su lugar de trabajo. Asesorar y orientar a los funcionarios del SENAVE sobre los aspectos relacionados a los procesos o solicitudes de permisos y el nuevo permiso a ser utilizado.-

OBSERVACIÓN (EN CASO DE MODIFICACIÓN EN RELACIÓN A LO SOLICITADO)

V° B° Director, Director General o Máxima Autoridad	Firma:
	Aclaración: Mag. Lic. Laura Rodriguez
	Sello: Directora Dirección de Gestión de Personas

Lic. Esteve Gamarra
Revisor
Dpto. de Rendición de Cuentas
Finanzas - SENAVE

SENAVE

Servicio Nacional de Calidad y Sanidad Vegetal y de Semillas

ASUNCION 445769

Domicilio..... Telefax:.....

ORDEN DE TRABAJO

Nº 029121

29121

☐ ORDINARIO

☒ EXTRAORDINARIO

Vehiculo Tipo: CAMIONETA Chapa: BHY-043 Nº de Orden Asignado 0

Marca y Modelo: ISUZU Área Interior DOBLE

Conductor Autorizado: JOSE IGNACIO IRALA GARCETE

Días Estimados de la Misión: Desde 18/6/2024 Hasta 21/6/2024

Horas Estimadas de la Misión: Desde las 00:01 Hasta las 24:00

Km. de Salida: 489771 Km. de Vuelta 491065

Km. estimados de Recorrido: 1500 Km. Real Recorridos 1294

Consumo estimado x 100 Km: Lts. 12

TRABAJOS A REALIZAR:

TRASLADO DE LAS FUNCIONARIAS DE LA DIRECCIÓN DE GESTIÓN DE PERSONAS EN LOS DEPARTAMENTOS DE AMAMBAY, CONCEPCIÓN

DENTRO DEL TERRITORIO NACIONAL

ACOMPAÑAN: MAYERLI BENEGAS Y CINTHIA PORTILLO

Fecha: 18/6/2024

Rolando Sanabria N.
Jefe Interino
Dpto. de Transporte
Responsable del área al que fue asignado el automotor

GRAF. MONARCA S.R.L. - Tte. Fariña 813 - Tel./Fax: 495 772 - 449 103 - RUC: 80013965-8 - C.H.T. Nº 1.043
50 Bl. 60x3 (28.701 / 31.200) Diciembre 2023

Rolando Sanabria N.
Jefe Interino
Dpto. de Transporte



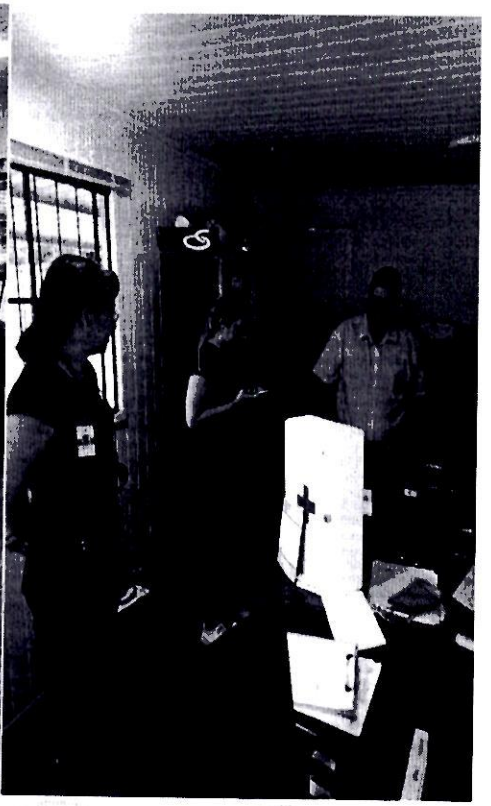



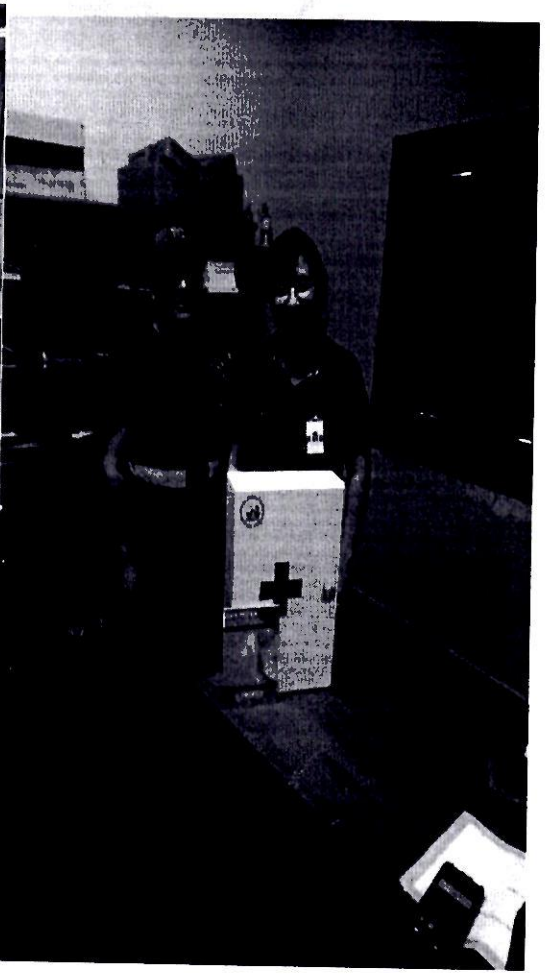



ANEXO II-01: INFORME DE COMISIONAMIENTO NACIONAL

Se eleva a consideración de las autoridades institucionales el presente informe de comisionamiento nacional, declarando que los datos consignados son realizados en carácter de Declaración Jurada, quedando sometidos a los organismos de control.

Fecha de Informe	Número y Fecha del Expediente
14/06/24	3832 06/06/24

PERSONA ASIGNADA A LA COMISIÓN

Nombre y Apellido	C.I. N°	Funcionario	Firma
NELSON AUGUSTO ALMADA MELGAREJO	3486295	Si [X] No [ ]	

Cargo	Personal
TECNICO	Permanente [X] Contratado [ ] Otros [ ]

Teléfono	Correo Electrónico
0985322436	nelson.almada@senave.gov.py

FECHA DE VIAJE

Inicio	Final
06/06/24	07/06/24

MOVILIDAD

Público [ ] Estado [X] Otros [ ]

Chofer asignado / Nombre	Orden de Trabajo Nro.	Km. Inicio	Km. Final
Nelson A. Almada.	25725	50240	Orden Abierta

INFORMACION GEOGRAFICA

Departamento(s)	Localidade(s)
ITAPÚA	San Juan del Paraná - Cambyreta - Nueva Alborada - Cap. Miranda - Santísima Trinidad del Paraná - José L. oviedo.

DESCRIPCIÓN DE LAS TAREAS

Monitorep, recebado de trampas tipo McPhail y pegajosas y colectas de insectos, establecidos dentro del Programa de Vigilancia de Moscas de la fruta con énfasis en Drosophila suzuki, instaladas en los Distritos de San Juan del Paraná - Cambyreta - Nueva Alborada - Cap. Miranda - Santisima Trinidad del Paraná - José L. oviedo.

OBSERVACIÓN (EN CASO DE MODIFICACIÓN EN RELACIÓN A LO SOLICITADO)

OTA N° 1159

V° B° Director, Director General o Máxima Autoridad	Firma: Aclaración: Ing. Agr. Abdual Domínguez Director de Oficinas Regionales SENAVE Sello:

14 JUN 2024

Lic. Esteve Gamarra
Revisor
Dpto. de Rendición de Cuentas
Finanzas - SENAVE

SENAVE

Servicio Nacional de Calidad y Sanidad Vegetal y de Semillas

445769

Domicilio: ASUNCION Telefax:

ORDEN DE TRABAJO

Nº 025725

25725

☐ ORDINARIO

☒ EXTRAORDINARIO

Vehiculo Tipo: CAMIONETA Chapa: AAMB-594 Nº de Orden Asignado: 0

Marca y Modelo: TOYOTA Área Interior: DOBLE

Conductor Autorizado: DIEGO ARIEL CASCO AMARILLA

Dias Estimados de la Misión: Desde 3 / 6 / 2024 Hasta 30 / 6 / 2024

Horas Estimadas de la Misión: Desde las 00:01 Hasta las 24:00

Km. de Salida: 50240 Km. de Vuelta

Km. estimados de Recorrido: 3000 Km. Real Recorridos

Consumo estimado x 100 Km: Lts. 12

TRABAJOS A REALIZAR:

ACTIVIDADES REFERENTES A LA OFICINA REGIONAL DE ITAPUA SUR- APOYO EN EL TRASLADO DE FUNCIONARIOS DEL SENAVE

DENTRO DEL TERRITORIO NACIONAL

RUBEN [illegible] JUAN [illegible], MAURO PEREIRA, NELSON AUGUSTO AIMADA, LEONARDO BRUNAGA, FERMIN VEGA, EVELIA OCAMPOS, DAVID MEDINA, FABIO CORONEL, MARCOS SALINAS.

Fecha: 3 / 6 / 2024

Responsable del área al que fue asignado el automotor

Rolando Sanabria N.
Jefe Interino
Dpto. de Transporte

SERVICIO NACIONAL DE CALIDAD Y SANIDAD VEGETAL Y DE SEMILLAS DEPARTAMENTO TRANSPORTE SENAVE

Rolando Sanabria N.
Jefe Interino
Dpto. de Transporte

GRAF. MONARCA S.R.L. - Tte. Fariña 813 - Tel./Fax: 495 772 - 449 103 - RUC: [illegible] C.I. Nº 1.043
50 Bl. 50 X 3 (25.001 / 27.500) Septiembre 2021





Dependencia : Dirección de Protección Vegetal

Código de trampa	Fecha de recebado	Fecha de cambio de feromona	Tipo de trampa	Georrefenciación		Cultivos comerciales, traspatios, centro de abastecimiento/p	Superficie Cultivada	Etapa del Cultivo	Productor	Departamento	Distrito	Compañía o zona	Cantidad de insectos objetivo en cada lectura de trampa
				ongitud (UTM	atitud (UTM								
ITA-CAP-001	06/06/2024		McPhail	616446	6993595	TRASPATIO			Geronimo Ortiz	Itapúa	Capitan Miranda	Calle C	
ITA-CAP-002	06/06/2024		McPhail	618597	6994566	TRASPATIO			Hugo Rivarola	Itapúa	Capitan Miranda	Ruta Graneros del Sur	
ITA-SJP-002	06/06/2024		McPhail	602911	6980626	TRASPATIO			Tras Patio	Itapúa	San Juan del Pna	Centro	
ITA-CAM-001	06/06/2024		McPhail	624004	6970651	COMERCIAL			Dreger	Itapúa	Cambyreta	Ruta 14	
ITA-CAM-002	06/06/2024		McPhail	623971	6970561	COMERCIAL			Dreger	Itapúa	Cambyreta	Ruta 14	
ITA-ALB-001	06/06/2024		McPhail	626239	6986632	COMERCIAL			Sergio Alvarenga	Itapúa	N. Alborada	Calle D	
ITA-ALB-002	06/06/2024		McPhail	625291	6987910	COMERCIAL			Rogelio Monges	Itapúa	N. Alborada	Calle D	
ITA-TRI-001	07/06/2024		McPhail	573200	7041667	TRASPATIO			Seberiano Vazquez	Itapúa	TRINIDAD	Paso Guembe	
ITA-TRI-002	07/06/2024		McPhail	627716	6993204	COMERCIAL			Ramon Petit	Itapúa	TRINIDAD		
ITA-TRI-003	07/06/2024		McPhail	21J638566	6987681	TRASPATIO			Traspatio	Itapúa	TRINIDAD	Puerto Cantera	
ITA-LO-001	07/06/2024		McPhail	573200	7041667	TRASPATIO			M. Matiuda	Itapúa	L. OVIEDO		
ITA-SP-001	07/06/2024		McPhail	595414	7023086	COMERCIAL			TROSISA	Itapúa	San Pedro del Para	Guazú Ygúa	
ITA-SP-001	07/06/2024		PEGAJOSA	594475	702174	COMERCIAL			TROSISA	Itapúa	San Pedro del Para	Guazú Ygúa	
ITA-SP-002	07/06/2024		PEGAJOSA	594472	7021371	COMERCIAL			TROSISA	Itapúa	San Pedro del Para	Guazú Ygúa	
ITA-SP-003	07/06/2024		PEGAJOSA	595417	7023094	COMERCIAL			TROSISA	Itapúa	San Pedro del Para	Guazú Ygúa	
ITA-SP-002	07/06/2024		McPhail	594466	7021718	comercial			TROSISA	Itapúa	San Pedro del Para	Guazú Ygúa	

Ing. Amb. Diego A. Casco A.
Reg. Nº 4.542
SENAVE

ANEXO II-01: INFORME DE COMISIONAMIENTO NACIONAL

Se eleva a consideración de las autoridades institucionales el presente informe de comisionamiento nacional, declarando que los datos consignados son realizados en carácter de Declaración Jurada, quedando sometidos a los organismos de control.

Fecha de Informe	Número y Fecha del Expediente
14/06/24	3832 06/06/24

PERSONA ASIGNADA A LA COMISIÓN

Nombre y Apellido	C.I. N°	Funcionario	Firma
FERMIN GUZMAN VEGA CARDOZO	3009259	Si [X] No [ ]	[signature]

Cargo	Personal
TECNICO	Permanente [X] Contratado [ ] Otros [ ]

Teléfono	Correo Electrónico
0985135793	fermin.vega@senave.gov.py

FECHA DE VIAJE

Inicio	Final
06/06/24	07/06/24

MOVILIDAD

Público [ ] Estado [X] Otros [ ]

Chofer asignado / Nombre	Orden de Trabajo Nro.	Km. Inicio	Km. Final
Nelson A. Almada.	25725	50240	Orden Abierta

INFORMACION GEOGRAFICA

Departamento(s)	Localidade(s)
ITAPÚA	San Juan del Paraná - Cambyreta - Nueva Alborada - Cap. Miranda - Santísima Trinidad del Paraná - José L. oviedo.

DESCRIPCIÓN DE LAS TAREAS

Monitorep, recebado de trampas tipo McPhail y pegajosas y colectas de insectos, establecidos dentro del Programa de Vigilancia de Moscas de la fruta con énfasis en Drosophila suzuki, instaladas en los Distritos de San Juan del Paraná - Cambyreta - Nueva Alborada - Cap. Miranda - Santísima Trinidad del Paraná - José L. oviedo.

OBSERVACIÓN (EN CASO DE MODIFICACIÓN EN RELACIÓN A LO SOLICITADO)

OTA N°1159

V° B° Director, Director General o Máxima Autoridad	Firma: Aclaración: Sello:

Ing. Agr. Pascual Domínguez
Director de Oficinas Regionales
SENAVE

14 JUN 2024

Dpto. de Rendición de Cuentas
Finanzas - SENAVE

SENAVE

Servicio Nacional de Calidad y Sanidad Vegetal y de Semillas

445769

Domicilio ASUNCION Telefax:

ORDEN DE TRABAJO

Nº 025725

☐ ORDINARIO

☒ EXTRAORDINARIO

Vehiculo Tipo: CAMIONETA Chapa: AAMB-594 Nº de Orden Asignado 0

Marca y Modelo: TOYOTA Área Interior DOBLE

Conductor Autorizado: DIEGO ARIEL CASCO AMARILLA

Días Estimados de la Misión: Desde 3 / 6 / 2024 Hasta 30 / 6 / 2024

Horas Estimadas de la Misión: Desde las 07:01 Hasta las 24:00

Km. de Salida: 50240 Km. de Vuelta

Km. estimados de Recorrido: 3000 Km. Real Recorridos

Consumo estimado x 100 Km: Lts. 12

TRABAJOS A REALIZAR:

ACTIVIDADES REFERENTES A LA OFICINA REGIONAL DE ITAPUA SUR - APOYO EN EL TRASLADO DE FUNCIONARIOS DEL SENAVE

DENTRO DEL TERRITORIO NACIONAL

PUEDEN CONDUCIR: JUAN SETRENT, MAURO BERBERA, NELSON AUGUSTO AIMADA, LEONARDO BRUNAGA, FERMIN VEGA, EVELIA OCAMPOS, DAVID MEDINA, FABIO CORONEL, MARCOS SALINAS.

Fecha: 3 / 6 / 2024

Rolando Sanabria N.
Jefe Interino
Dpto. de Transporte

Responsable del área al que fue asignado el automotor

SERVICIO NACIONAL DE CALIDAD Y SANIDAD VEGETAL Y DE SEMILLAS
DEPARTAMENTO TRANSPORTE
REPUBLICA DEL PARAGUAY
SENAVE

Rolando Sanabria N.
Jefe Interino
Dpto. de Transporte

GRAF. MONARCA S.R.L. - Tte. Fariña 813 - Tel./Fax: 495 772 - 449 100 - Asunción - R.I. Nº 1.043
50 Bl. 50 X 3 (25.001 / 27.500) Septiembre 2021

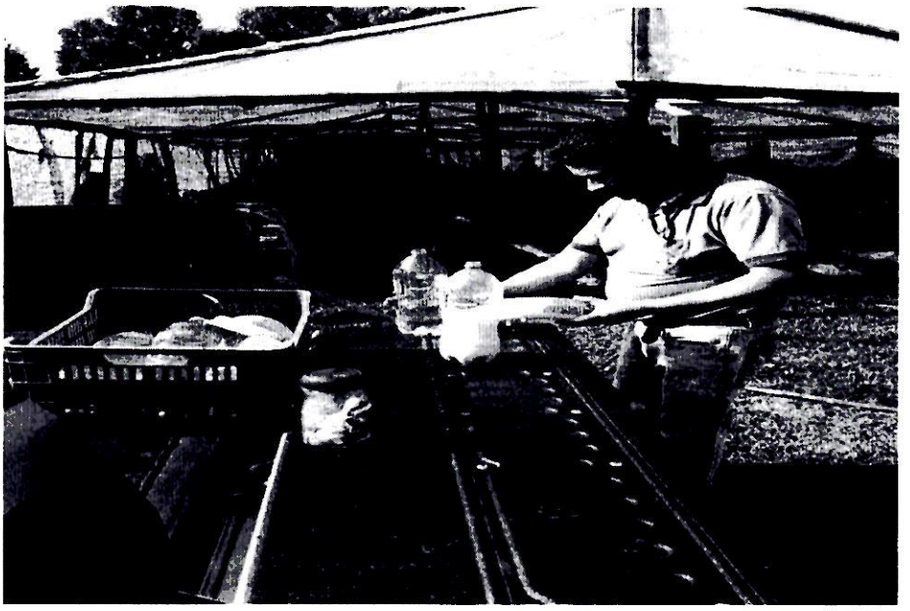

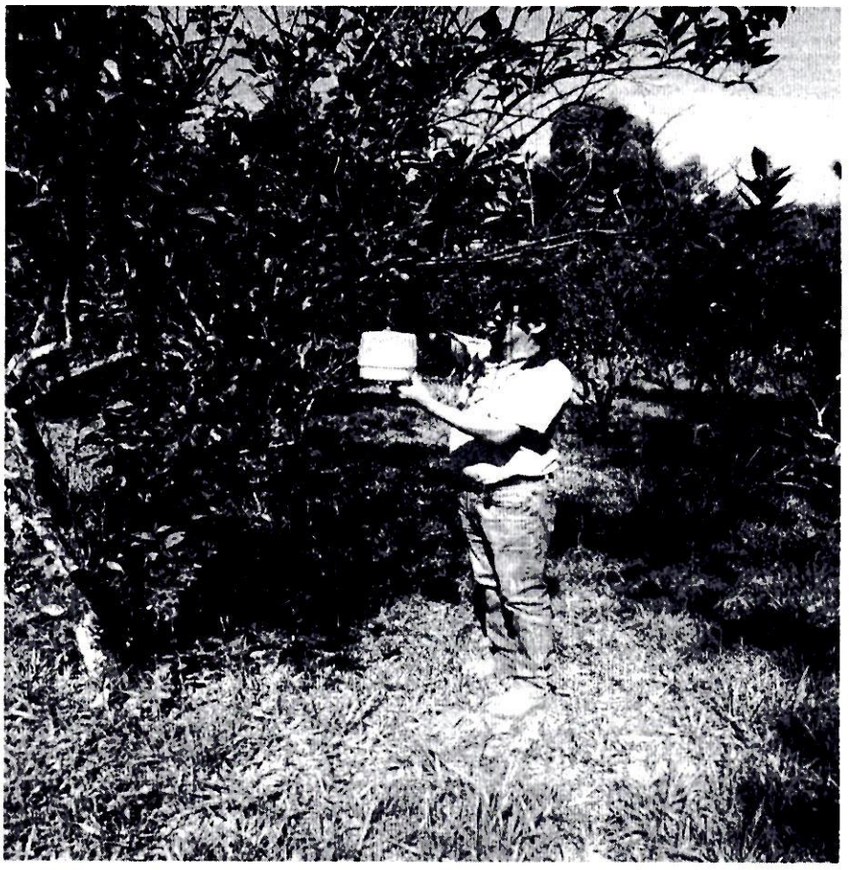

Dependencia : Dirección de Protección Vegetal

Código de tramp	Fecha de recebado	Fecha de cambio de feromona	Tipo de trampa	Georrefenciación		Cultivos comerciales, traspatios, centro de abastecimiento/p	Superficie Cultivada	Etapa del Cultivo	Productor	Departam ento	Distrito	Compañía o zona	Cantidad de insectos objetivo en cada lectura de trampa
				ongitud (UTM	atitud (UTM								
ITA-CAP-001	06/06/2024		McPhail	616446	6993595	TRASPATIO			Geronimo Ortiz	Itapúa	Capitan Miranda	Calle C	
ITA-CAP-002	06/06/2024		McPhail	618597	6994566	TRASPATIO			Hugo Rivarola	Itapúa	Capitan Miranda	Ruta Graneros del Sur	
ITA-SJP-002	06/06/2024		McPhail	602911	6980626	TRASPATIO			Tras Patio	Itapúa	San Juan del Pna	Centro	
ITA-CAM-001	06/06/2024		McPhail	624004	6970651	COMERCIAL			Dreger	Itapúa	Cambyreta	Ruta 14	
ITA-CAM-002	06/06/2024		McPhail	623971	6970561	COMERCIAL			Dreger	Itapúa	Cambyreta	Ruta 14	
ITA-ALB-001	06/06/2024		McPhail	626239	6986632	COMERCIAL			Sergio Alvarenga	Itapúa	N. Alborada	Calle D	
ITA-ALB-002	06/06/2024		McPhail	625291	6987910	COMERCIAL			Rogelio Monges	Itapúa	N. Alborada	Calle D	
ITA-TRI-001	07/06/2024		McPhail	573200	7041667	TRASPATIO			Seberiano Vazquez	Itapúa	TRINIDAD	Paso Guembe	
ITA-TRI-002	07/06/2024		McPhail	627716	6993204	COMERCIAL			Ramon Petit	Itapúa	TRINIDAD		
ITA-TRI-003	07/06/2024		McPhail	21J638566	6987681	TRASPATIO			Traspatio	Itapúa	TRINIDAD	Puerto Cantera	
ITA-LO-001	07/06/2024		McPhail	573200	7041667	TRASPATIO			M. Matiuda	Itapúa	L. OVIEDO		
ITA-SP-001	07/06/2024		McPhail	595414	7023086	COMERCIAL			TROSISA	Itapúa	San Pedro del Para	Guazú Ygúa	
ITA-SP-001	07/06/2024		PEGAJOSA	594475	702174	COMERCIAL			TROSISA	Itapúa	San Pedro del Para	Guazú Ygúa	
ITA-SP-002	07/06/2024		PEGAJOSA	594472	7021371	COMERCIAL			TROSISA	Itapúa	San Pedro del Para	Guazú Ygúa	
ITA-SP-003	07/06/2024		PEGAJOSA	595417	7023094	COMERCIAL			TROSISA	Itapúa	San Pedro del Para	Guazú Ygúa	
ITA-SP-002	07/06/2024		McPhail	594466	7021718	comercial			TROSISA	Itapúa	San Pedro del Para	Guazú Ygúa	

Ing. Amb. Diego A. Casco A.
Reg. Nº 4.542
SENAVE

SERVICIO NACIONAL DE CALIDAD Y SANIDAD VEGETAL Y DE SEMILLAS PARAGUAY

GOBIERNO DEL PARAGUAY

ANEXO II-01: INFORME DE COMISIONAMIENTO NACIONAL

Se eleva a consideración de las autoridades institucionales el presente informe de comisionamiento nacional, declarando que los datos consignados son realizados en carácter de Declaración Jurada, quedando sometidos a los organismos de control.

Fecha de Informe	Número y Fecha del Expediente
22/06/24	4068 13/06/24

PERSONA ASIGNADA A LA COMISIÓN

Nombre y Apellido	C.I. N°	Funcionario	Firma
CLAUDIA BEATRIZ VELAZQUEZ DE GALEANO	3611623	Si [X] No [ ]	

Cargo	Personal
TECNICA	Permanente [X] Contratado [ ] Otros [ ]

Teléfono	Correo Electrónico
021 503 937 0986 447468	claudia.velazquez@senave.gov.py

FECHA DE VIAJE

Inicio	Final
18/06/24	20/06/24

MOVILIDAD

Público [ ] Estado [X] Otros [ ]

Chofer asignado / Nombre	Orden de Trabajo Nro.	Km. Inicio	Km. Final
MAURO GOMEZ	026824	151144	ORDEN ABIERTA

INFORMACION GEOGRAFICA

Departamento(s)	Localidade(s)
CANINDEYU	CORPUS CHRISTI - CURUGUATY - PUENTE KYJHA - JASY CANY.

DESCRIPCIÓN DE LAS TAREAS

Fiscalizar a Productores y fincas que emiten documentos de trazabilidad vegetal (DTVe).-

OBSERVACIÓN (EN CASO DE MODIFICACIÓN EN RELACIÓN A LO SOLICITADO)

V° B° Director, Director General o Máxima Autoridad	Firma: Aclaración: Sello:

Ing. Agr. Mirian Leticia Sosa Ortega
Directora
(DICAO)

SERVICIO NACIONAL DE CALIDAD Y SANIDAD VEGETAL Y DE SEMILLAS
Dirección de Calidad, Inocuidad y Agricultura Orgánica
REPUBLICA DEL PARAGUAY
SENAVE

22 JUN 2024

Lic. Esteve Gamarra
Revisor
Dpto. de Rendición de Cuentas
Finanzas - SENAVE

SENAVE

Servicio Nacional de Calidad y Sanidad Vegetal y de Semillas

Domicilio: ASUNCION Telefax: 445769

ORDEN DE TRABAJO

☐ ORDINARIO

X ☐ EXTRAORDINARIO

Nº 026824 ***26824***

Vehiculo Tipo: CAMIONETA Chapa: AACZ-218 Nº de Orden Asignado: 0

Marca y Modelo: MITSUBISHI Área Interior: DOBLE

Conductor Autorizado: Mirian Leticia Soria

Días Estimados de la Misión: Desde 3 / 6 / 2024 Hasta 30 / 6 / 2024

Horas Estimadas de la Misión: Desde las 00:01 Hasta las 24:00

Km. de Salida: 151144 Km. de Vuelta

Km. estimados de Recorrido: 3000 Km. Real Recorridos

Consumo estimado x 100 Km: Lts. 12

TRABAJOS A REALIZAR:

ACTIVIDADES REFERENTES A LA DICAO DEL SENAVE - APOYO PARA EL TRASLADO DE LOS FUNCIONARIOS DEL SENAVE

DENTRO DEL TERRITORIO NACIONAL

PUEDEN CONDUCIR: MAURO GOMEZ, LAURA VERA, HILCE AVALOS, DAVID BATTE, FABIO CORONEL, MARCOS SALINAS....ACOMPAÑANTES: LIDER MEDINA(FUNCIONARIO DE LA DEAG), LILIAN CANDIA, CLARA NUÑEZ (FUNCIONARIAS DEL INTN), LUIS ABENTE, GENARO CORONEL, EUGENIA VILLALBA, MARIELA VILLALBA, CLAUDIA VELAZQUEZ, JADIVI TORRES, CAROLINA O'HIGGINS, OLGA MARTINEZ, LIZ IRALA, DAVID IRALA, ESTEBAN ARECO, DAVID GONZALEZ, DAVID BATTE, CARMEN BERNI, CLAUDIA TORRES, GABRIELA RIQUELME.

Fecha: 3 / 6 / 2024

Rolando Sanabria N.
Jefe Interino
Dpto. de Transporte
Responsable del área al que fue asignado el automotor

GRAF. MONARCA S.R.L. - Tte. Fariña 813 - Tel./Fax: 495 772 - 449 103 - RUC: 80013965-8 - C.H.T. Nº 1.043
50 Bl. 50 X 3 (25.001 / 27.500) Septiembre 2021

Rolando Sanabria N.
Jefe Interino
Dpto. de Transporte



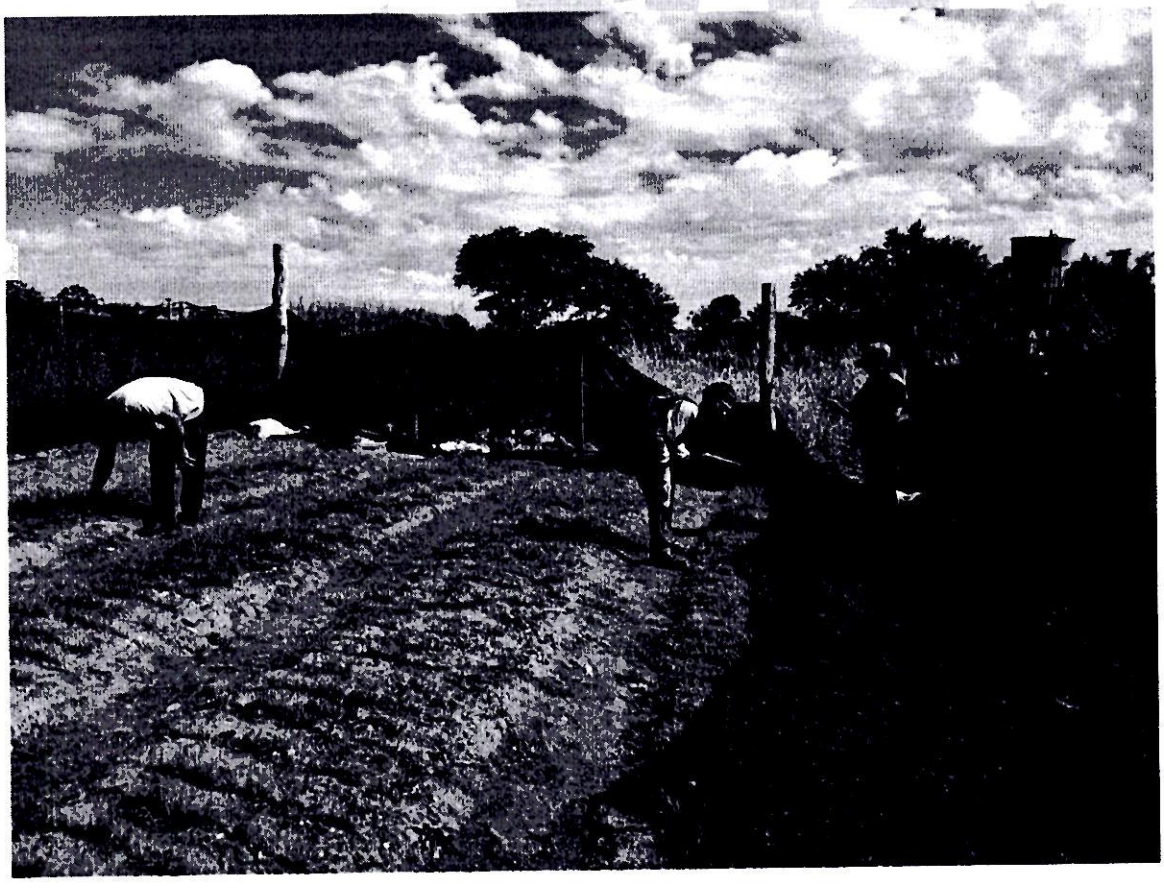



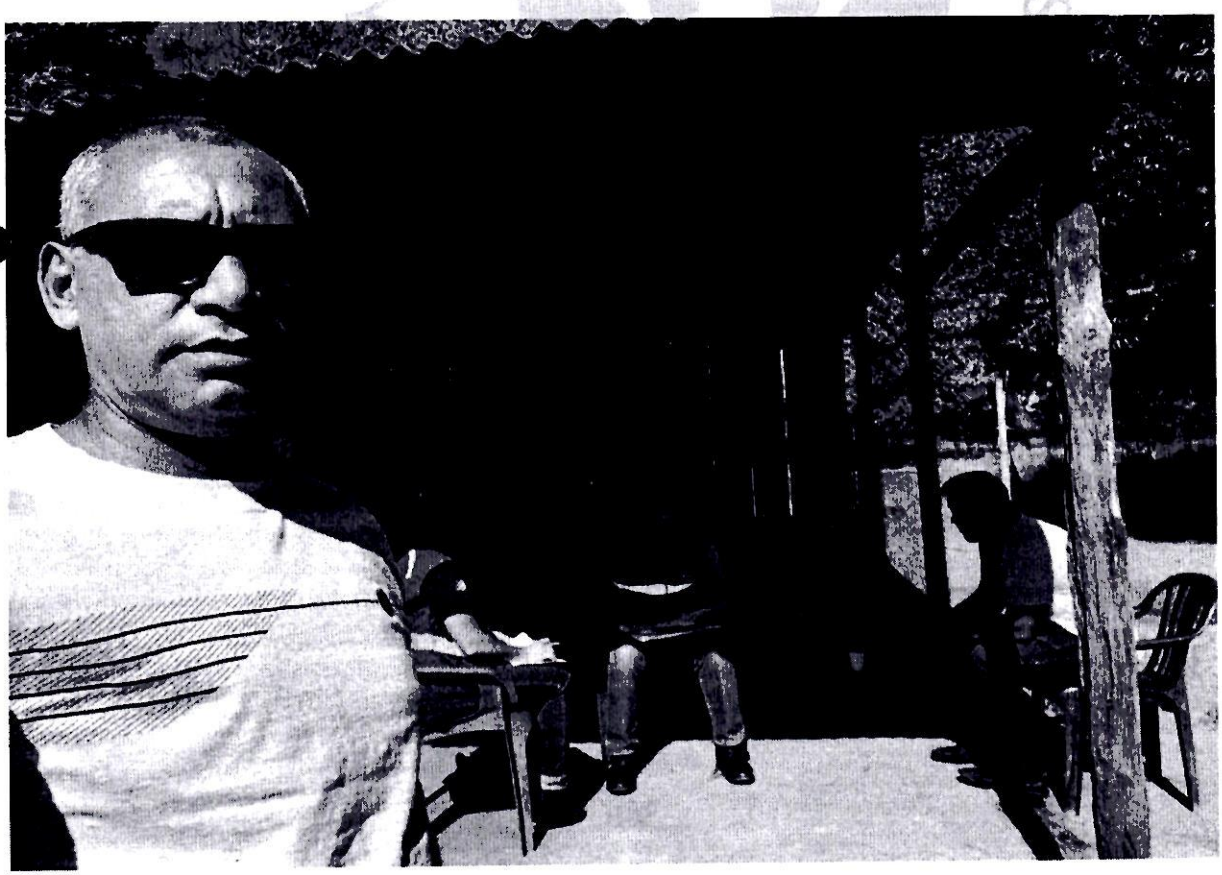

185

ANEXO II-01: INFORME DE COMISIONAMIENTO NACIONAL

Se eleva a consideración de las autoridades institucionales el presente informe de comisionamiento nacional, declarando que los datos consignados son realizados en carácter de Declaración Jurada, quedando sometidos a los organismos de control.

Fecha de Informe	Número y Fecha del Expediente
17/06/24	3985 12/06/24

PERSONA ASIGNADA A LA COMISIÓN

Nombre y Apellido	C.I. N°	Funcionario	Firma
DENIS ANTONIO MERELES	3339591	Si [X] No [ ]	

Cargo	Personal
A CUMPLIR FUNCIONES EN EL DPTO. DE SERVICIOS	Permanente [X] Contratado [ ] Otros [ ]

Teléfono	Correo Electrónico
0982476466	denis.mereles@senave.gov.py

FECHA DE VIAJE

Inicio	Final
12/06/24	14/06/24

MOVILIDAD

Público [ ] Estado [X] Otros [ ]

Chofer asignado / Nombre	Orden de Trabajo Nro.	Km. Inicio	Km. Final
DENIS ANTONIO MERELES	27183	70142	70945

INFORMACION GEOGRAFICA

Departamento(s)	Localidade(s)
SAN PEDRO	SANTA ROSA DEL AGUARAY.

DESCRIPCIÓN DE LAS TAREAS

Traslado del funcionario del Departamento de Transparencia y Anticorrupción el Sr. Roberto Giménez.-

OBSERVACIÓN (EN CASO DE MODIFICACIÓN EN RELACIÓN A LO SOLICITADO)

V° B° Director, Director General o Máxima Autoridad	Firma: Aclaración: Sello:

SERVICIO NACIONAL DE CALIDAD Y SANIDAD VEGETAL Y DE SEMILLAS
Dirección Administrativa
SENAVE

Econ. Carlos Meza
Director
Dirección Administrativa

Jefa Interina de Rendición de C
FINANZAS - SEN

SENAVE

Servicio Nacional de Calidad y Sanidad Vegetal y de Semillas

ASUNCION 445769

Domicilio..... Telefax:.....

ORDEN DE TRABAJO

☐ ORDINARIO Nº 027183

☒ EXTRAORDINARIO ***27183***

CAMIONETA C/S BVT-916 0

Vehiculo Tipo: CHEVROLET Chapa: ..... Nº de Orden Asignado.....

Marca y Modelo: DENIS ANTONIO MERELES ..... Área Interior.....

Conductor Autorizado: .....

11 6 2024 14 6 2024

Dias Estimados de la Misión: Desde 00:01 Hasta 24:00

Horas Estimadas de la Misión: Desde las ..... Hasta las .....

70142

Km. de Salida: 1200 Km. de Vuelta 70945

Km. estimados de Recorrido: 12 Km. Real Recorridos 803

Consumo estimado x 100 Km: Lts.....

TRABAJOS A REALIZAR:

TRASLADO DEL FUNCIONARIOS DEL DEPARTAMENTO DE TRANSPARENCIA Y ANTICORRUPCION DEL SENAVE EN EL DEPARTAMENTO DE SAN PEDRO

DENTRO DLE TERRITORIO NACIONAL

ACOMPAÑA: ROBERTO GIMENEZ

11 6 2024

Fecha: ...../...../...../

SERVICIO NACIONAL DE CALIDAD Y SANIDAD VEGETAL Y DE SEMILLAS DEPARTAMENTO TRANSPORTE SENAVE

Roberto Sanabria N.
Jefe Interino
Dpto. de Transporte
Responsable del área al que fue asignado el automotor

GRAF. MONARCA S.R.L. - Tte. Fariña 813 - Tel./Fax: 495 772 - 449 103 - RUC: 80013965-5 - C.H.T. Nº 1.043
50 Bl. 50 X 3 (25.001 / 27.500) Septiembre 2021

SERVICIO NACIONAL DE CALIDAD Y SANIDAD VEGETAL Y DE SEMILLAS DEPARTAMENTO TRANSPORTE SENAVE

Roberto Sanabria N.
Jefe Interino
Dpto. de Transporte



ANEXO II-01: INFORME DE COMISIONAMIENTO NACIONAL

Se eleva a consideración de las autoridades institucionales el presente informe de comisionamiento nacional, declarando que los datos consignados son realizados en carácter de Declaración Jurada, quedando sometidos a los organismos de control.

Fecha de Informe	Número y Fecha del Expediente
25/06/24	4108 14/06/24

PERSONA ASIGNADA A LA COMISIÓN

Nombre y Apellido	C.I. N°	Funcionario	Firma
HUGO RICARDO BARRIENTOS	2969759	Si [X] No [ ]	Abg. Hugo Barrientos Director General Dirección General de Asuntos Jurídicos SENAVE

Cargo	Personal
DIRECTOR GENERAL	Permanente [X] Contratado [ ] Otros [ ]

Teléfono	Correo Electrónico
0992962400	hugo.barrientos@senave.gov.py

FECHA DE VIAJE

Inicio	Final
18/06/24	20/06/24

MOVILIDAD

Público [X] ✓ Estado [ ] Otros [ ]

Chofer asignado / Nombre	Orden de Trabajo Nro.	Km. Inicio	Km. Final

INFORMACION GEOGRAFICA

Departamento(s)	Localidade(s)
ALTO PARANÁ	HERNANDARIAS.

DESCRIPCIÓN DE LAS TAREAS

A objeto de participar del " Curso Taller de Expertos: Mevanismo de Gestión Legal Ambiental para la Valoración del Daño, Medidas de Compensación y Reparación Ambiental".-

OBSERVACIÓN (EN CASO DE MODIFICACIÓN EN RELACIÓN A LO SOLICITADO)

V° B° Director, Director General o Máxima Autoridad	Firma: Mirian Soria Aclaración: Ing. Agr. Mirian Leticia Soria Cáceres Sello: SENAVE PRESIDENCIA

SENAVE Dpto. de Finanzas Dpto. de Rendición de Cuentas
25 JUN 2024
SUJETA A VERIFICACION Y ACEPTACION
Lic. Esteve Gamarra
Revisor
Dpto. de Rendición de Cuentas
Finanzas - SENAVE

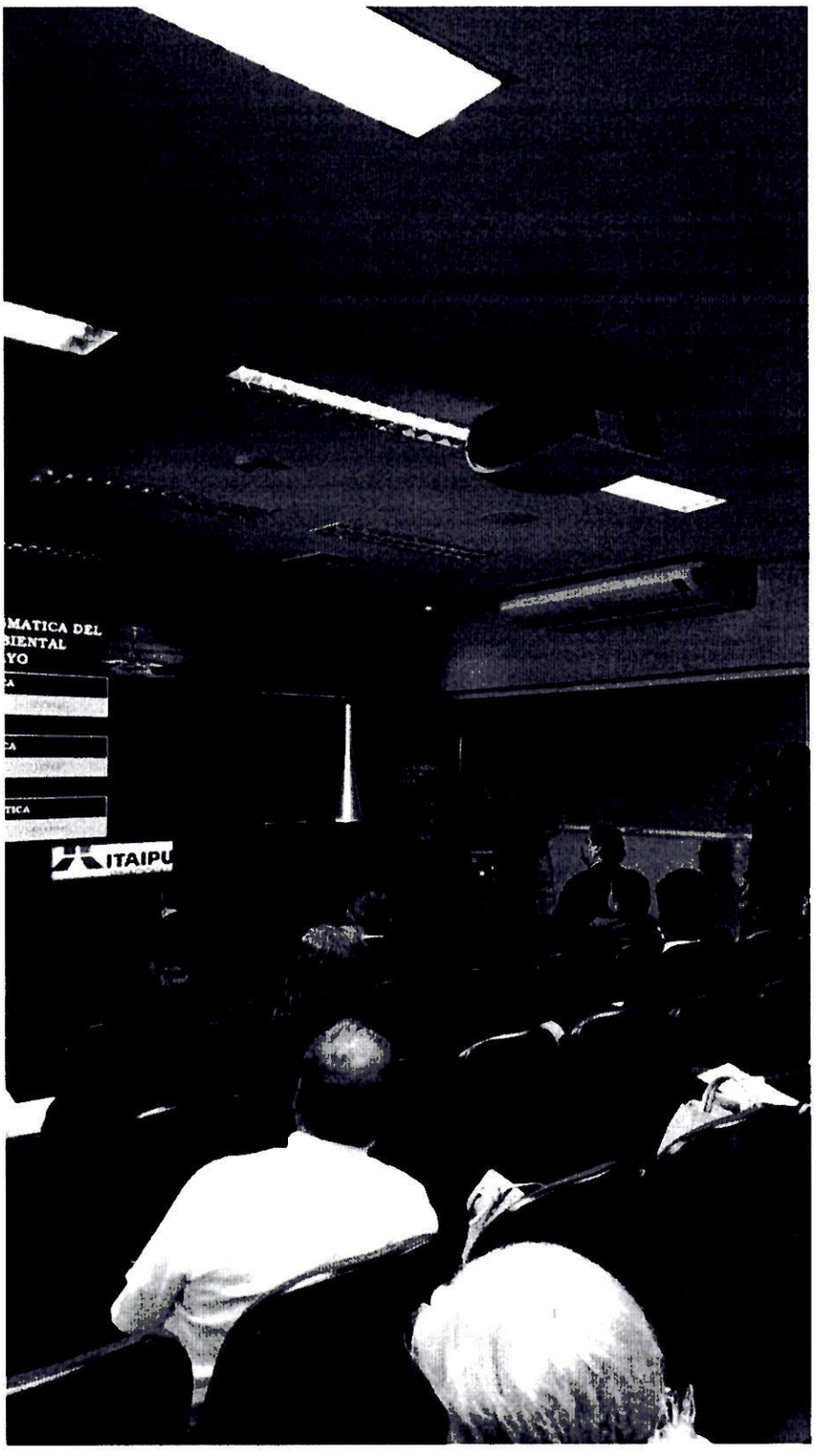
ITAIPU


ITAIPU


CRISIS ES IGUAL A
OPORTUNIDAD
POLICIA

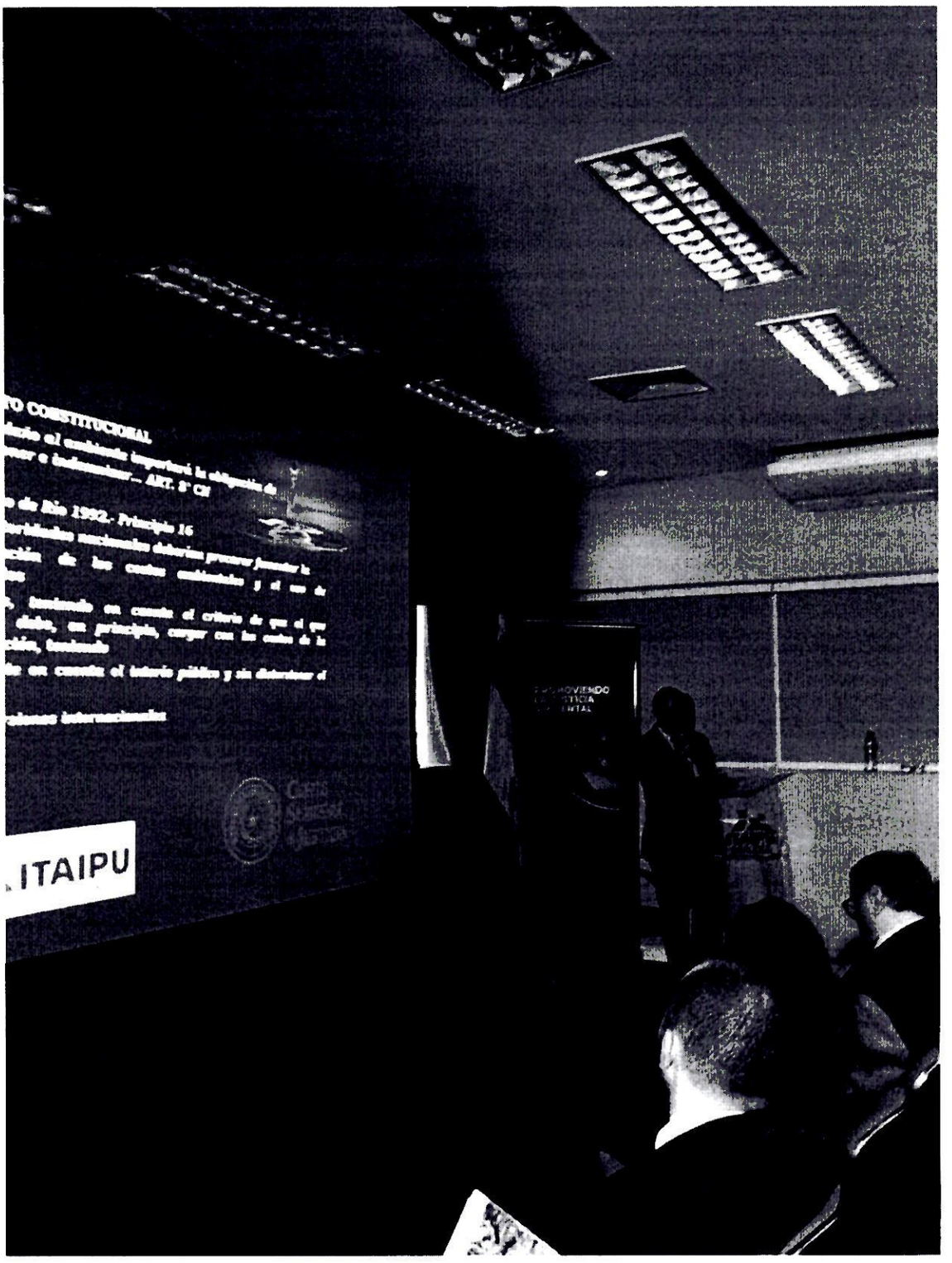
ITAIPU

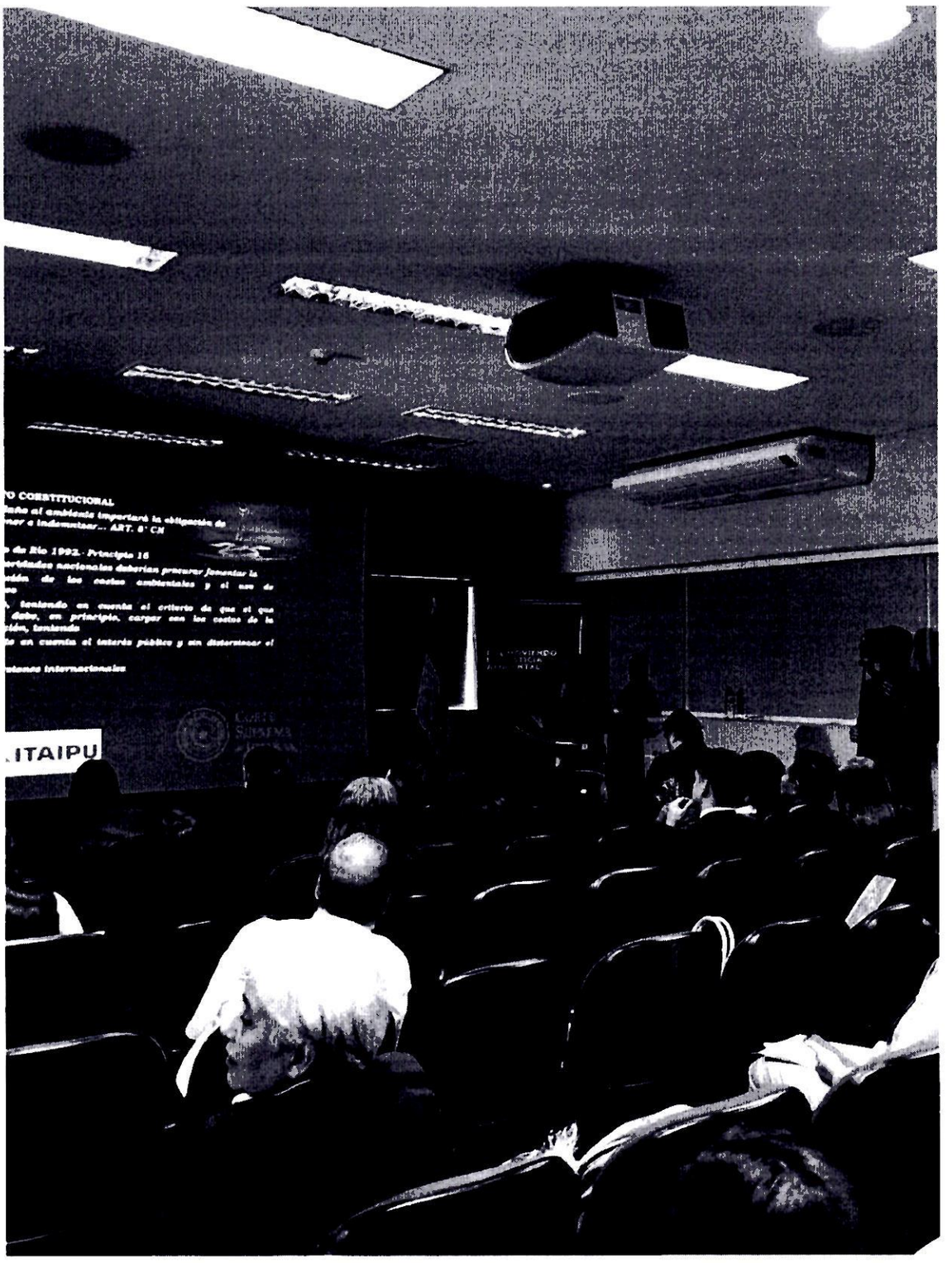
ITAIPU


CRISIS ES IGUAL A
OPORTUNIDAD


ITAIPU

RESOLUCIÓN N° 4521.-

"POR LA CUAL SE DESIGNA ENCARGADA DE DESPACHO DE LA PRESIDENCIA DEL SERVICIO NACIONAL DE CALIDAD Y SANIDAD VEGETAL Y DE SEMILLAS (SENAVE)".

-1-

Asunción, 20 de junio del 2024.

VISTO:

La Ley N° 2459/04 *"Que crea el Servicio Nacional de Calidad y Sanidad Vegetal y de Semillas (SENAVE)"*; y,

CONSIDERANDO:

Que, es necesario que durante la ausencia de la Máxima Autoridad se designe Encargado/a de Despacho de la Presidencia, a los efectos de continuar normalmente con las actividades de la Institución.

Que, la Ley N° 2459/04 *"Que crea el Servicio Nacional de Calidad y Sanidad Vegetal y de Semillas (SENAVE)"*, en su Artículo 13 establece: *"Son atribuciones y funciones del Presidente: p) realizar los demás actos necesarios para el cumplimiento de sus fines"*.

POR TANTO:

En virtud de las facultades y atribuciones conferidas por la Ley N° 2459/04 *"Que crea el Servicio Nacional de Calidad y Sanidad Vegetal y de Semillas (SENAVE)"*.

EL PRESIDENTE DEL SENAVE
RESUELVE:

Artículo 1°.- DESIGNAR como **Encargada de Despacho de la Presidencia** del Servicio Nacional de Calidad y Sanidad Vegetal y de Semillas (SENAVE), a la ***Ing. Agr. Mirian Leticia Soria Cáceres,*** con C.I. N° 3.822.595, **del 24 al 28 de junio del 2024,** mientras dure la ausencia de la Máxima Autoridad Institucional.

Artículo 2°.- OTORGAR Poder Especial a la Encargada de Despacho de la Presidencia del SENAVE ante la Dirección Nacional de Contrataciones Públicas (DNCP), a efectos que la misma pueda suscribir los contratos y cualquier documentación requerida, que sean originados de los procesos licitatorios que se realicen durante la ausencia de la Máxima Autoridad Institucional, de acuerdo a lo establecido por el Decreto Reglamentario N° 9823/23 *"Por el cual se reglamenta la Ley N° 7021/2022 «De Suministro y Contrataciones Públicas»"*.

COPIA FIEL DEL ORIGINAL

RESOLUCIÓN N° 452.-

"POR LA CUAL SE DESIGNA ENCARGADA DE DESPACHO DE LA PRESIDENCIA DEL SERVICIO NACIONAL DE CALIDAD Y SANIDAD VEGETAL Y DE SEMILLAS (SENAVE)".

Artículo 3°.- COMUNICAR a quienes corresponda y cumplida, archivar.

SERVICIO NACIONAL DE CALIDAD Y SANIDAD VEGETAL Y DE SEMILLAS
PRESIDENCIA
REPÚBLICA DEL PARAGUAY
SENAVE

ING. AGR. PASTOR EMILIO SORIA MELO
PRESIDENTE

PS/mc/lc

ES COPIA FIEL DEL ORIGINAL

SERVICIO NACIONAL DE CALIDAD Y SANIDAD VEGETAL Y DE SEMILLAS
PARAGUAY

GOBIERNO DEL PARAGUAY

ANEXO II-01: INFORME DE COMISIONAMIENTO NACIONAL

Se eleva a consideración de las autoridades institucionales el presente informe de comisionamiento nacional, declarando que los datos consignados son realizados en carácter de Declaración Jurada, quedando sometidos a los organismos de control.

Fecha de Informe	Número y Fecha del Expediente
17/06/24	3971 11/06/24

PERSONA ASIGNADA A LA COMISIÓN

Nombre y Apellido	C.I. N°	Funcionario	Firma
HUMBERTO RICHARD FARRUGGIO	3527707	Si [X] No [ ]	

Cargo	Personal
TECNICO	Permanente [X] Contratado [ ] Otros [ ]

Teléfono	Correo Electrónico
0271-272775 0961283329	humberto.richard@senave.gov.py

FECHA DE VIAJE

Inicio	Final
12/06/24	13/06/24

MOVILIDAD

Público [ ] Estado [ ] Otros [X]

Chofer asignado / Nombre	Orden de Trabajo Nro.	Km. Inicio	Km. Final

INFORMACION GEOGRAFICA

Departamento(s)	Localidade(s)
BOQUERÓN	FILADELFIA.

DESCRIPCIÓN DE LAS TAREAS

FISCALIZACIÓN DE LA OBRA REGIONAL CHACO - FILADELFIA.-

OBSERVACIÓN (EN CASO DE MODIFICACIÓN EN RELACIÓN A LO SOLICITADO)

V° B° Director, Director General o Máxima Autoridad	Firma Aclaración Sello

17 JUN 24
Carolina Rolón
Revisora
Dpto. de Rendición de Cuentas
FINANZAS - SENAVE

Econ. Juan Carlos Jiménez T.
Director General de Adm. y Finanzas
SENAVE

SENAVE
VICIO NACIONAL DE CALIDAD
VEGETAL Y DE SEMILLAS
CINA REGIONAL
LANIX

SERVICIO NACIONAL DE CALIDAD Y SANIDAD VEGETAL Y DE SEMILLAS
PARAGUAY

GOBIERNO DEL PARAGUAY

ANEXO II-01: INFORME DE COMISIONAMIENTO NACIONAL

Se eleva a consideración de las autoridades institucionales el presente informe de comisionamiento nacional, declarando que los datos consignados son realizados en carácter de Declaración Jurada, quedando sometidos a los organismos de control.

Fecha de Informe	Número y Fecha del Expediente
14/06/24	3982 11/06/24

PERSONA ASIGNADA A LA COMISIÓN

Nombre y Apellido	C.I. N°	Funcionario	Firma
PASCUAL SALVADOR DOMINGUEZ BENITEZ	818217	Si [X] No [ ]	Ing. Agr. Pascual Dominguez Director de Oficinas Regionales SENAVE

Cargo	Personal
DIRECTOR	Permanente [X] Contratado [ ] Otros [ ]

Teléfono	Correo Electrónico
0983-864961	pascual.dominguez@senave.gov.py

FECHA DE VIAJE

Inicio	Final
12/06/24	13/06/24

MOVILIDAD

Público [ ] Estado [X] Otros [ ]

Chofer asignado / Nombre	Orden de Trabajo Nro.	Km. Inicio	Km. Final
Arnaldo Caceres	026030	114781	Orden Abierta

INFORMACION GEOGRAFICA

Departamento(s)	Localidade(s)
CAAGUAZU	TEMBIAPORA.

DESCRIPCIÓN DE LAS TAREAS

Visita técnica en fincas de producción de bananos.-

OBSERVACIÓN (EN CASO DE MODIFICACIÓN EN RELACIÓN A LO SOLICITADO)

Corresponde a la OTA 1625

V° B° Director, Director General o Máxima Autoridad	Firma:
	Aclaración: Ing. Agr. Jadiyi C. Torales S. Directora General Técnica SENAVE
	Sello:

14 JUN 2024

Lic. Esteve Gamarra
Revisor
Dpto. de Rendición de Cuentas
Finanzas - SENAVE

SENAVE

Servicio Nacional de Calidad y Sanidad Vegetal y de Semillas

Domicilio: ASUNCION Telefax: 445769

ORDEN DE TRABAJO

Nº 026030

26030

☐ ORDINARIO

☒ EXTRAORDINARIO

Vehículo Tipo: CAMIONETA Chapa: AACZ-216 Nº de Orden Asignado: 0

Marca y Modelo: MITSUBISHI Área Interior: DOBLE

Conductor Autorizado: PASCUAL SALVADOR DOMINGUEZ BENITEZ

Días Estimados de la Misión: Desde 3 / 6 / 2024 Hasta 30 / 6 / 2024

Horas Estimadas de la Misión: Desde las 00:01 Hasta las 24:00

Km. de Salida: 114781 Km. de Vuelta

Km. estimados de Recorrido: 3000 Km. Real Recorridos

Consumo estimado x 100 Km: Lts. 12

TRABAJOS A REALIZAR:

ACTIVIDADES REFRENTES A LA DIRECCION DE OFICINAS REGIONALES DEL SENAVE - APOYO EN EL TRASLADO DE LOS FUNCIONARIOS DEL SENAVE

DENTRO DEL TERRITORIO NACIONAL

PUEDEN CONDUCIR: DANIEL IDOYAGA, ERNESTO GONZALEZ, MIRYAN CANDIA, KARINA PERRENS, DAVID BOLLA, DANIEL CHAPARRO, CRISTIAN MARECOS, MARCOS ARCE, ALBERTO BENITEZ, MARIA JOSE BRITOS, JESÚS MARTÍNEZ, ARNALDO CACERES, RUBEN [illegible], DAVID MEDINA, FABIO CORONEL, MARCOS SALINAS.... ACOMPAÑA: ELVIRA [illegible], [illegible], DAVID BATTE, JULIO ROJAS.-

Fecha: 3 / 6 / 2024

Responsable Asignado

Rolando Sanabria N.
Jefe Interino
Dpto. de Transporte

GRAF. MONARCA S.R.L. - Tte. Fariña 813 - Tel./Fax: 495 772 - 449 103 - RUC: [illegible] - C.H.T. Nº [illegible]
50 Bl. 50 X 3 (25.001 / 27.500) Septiembre 2021

SERVICIO NACIONAL DE CALIDAD Y SANIDAD VEGETAL Y DE SEMILLAS
DEPARTAMENTO TRANSPORTE
REPUBLICA DEL PARAGUAY

Paola Gómez
Dpto. de Transporte

ANEXO FOTOGRAFICO



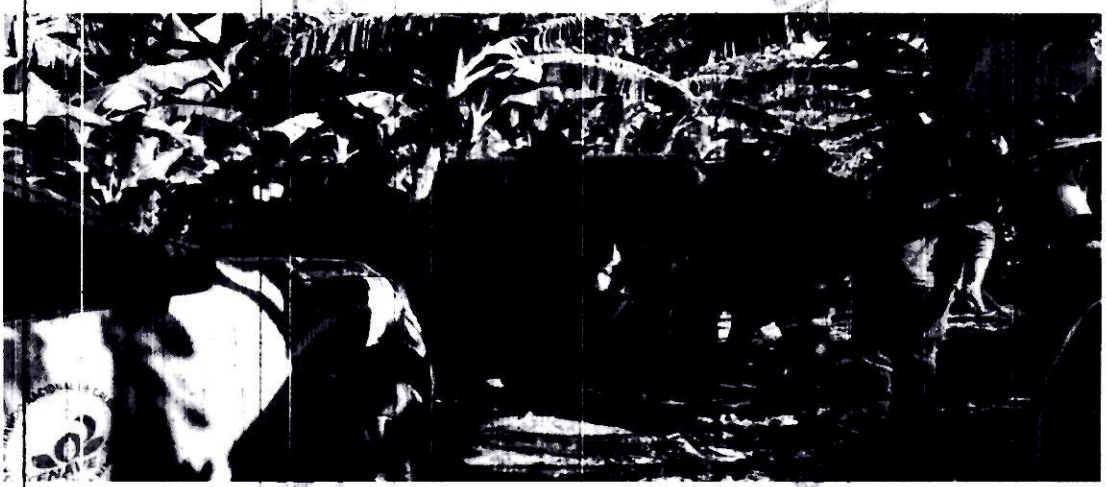



ANEXO II-01: INFORME DE COMISIONAMIENTO NACIONAL

Se eleva a consideración de las autoridades institucionales el presente informe de comisionamiento nacional, declarando que los datos consignados son realizados en carácter de Declaración Jurada, quedando sometidos a los organismos de control.

Fecha de Informe	Número y Fecha del Expediente
14/06/24	3982 11/06/24

PERSONA ASIGNADA A LA COMISIÓN

Nombre y Apellido	C.I. N°	Funcionario	Firma
ARNALDO DANIEL CACERES BRITEZ	5355957	Si [X] No [ ]	

Cargo	Personal
TECNICO	Permanente [X] Contratado [ ] Otros [ ]

Teléfono	Correo Electrónico
0972411832	arnaldo.caceres@senave.gov.py

FECHA DE VIAJE

Inicio	Final
12/06/24	13/06/24

MOVILIDAD

Público [ ] Estado [X] Otros [ ]

Chofer asignado / Nombre	Orden de Trabajo Nro.	Km. Inicio	Km. Final
Arnaldo Caceres	026030	114781	Orden Abierta

INFORMACION GEOGRAFICA

Departamento(s)	Localidade(s)
CAAGUAZU	TEMBIAPORA.

DESCRIPCIÓN DE LAS TAREAS

Visita técnica en fincas de producción de bananos.-

OBSERVACIÓN (EN CASO DE MODIFICACIÓN EN RELACIÓN A LO SOLICITADO)

Corresponde a la OTA 1625

V° B° Director, Director General o Maxima Autoridad	Firma: Aclaración: Sello:

Ing. Agr. Raquel Domínguez
Encargada de Oficinas Regionales
SENAVE

SENAVE
Dpto. de Rendición de Cuentas
14 JUN 2024
SUJETO A REVISIÓN

Lic. Esteve Gamarra
Revisor
Dpto. de Rendición de Cuentas
Finanzas - SENAVE

SENAVE

Servicio Nacional de Calidad y Sanidad Vegetal y de Semillas

Domicilio..... ASUNCION ..... Telefax:..... 445789

ORDEN DE TRABAJO

☐ ORDINARIO

☒ EXTRAORDINARIO

Nº 026030

26030

Vehiculo Tipo: CAMIONETA Chapa: AACZ-216 Nº de Orden Asignado 0

Marca y Modelo: MITSUBISHI

Conductor Autorizado: PASCUAL SALVADOR DOMINGUEZ BENITEZ Área Interior DOBLE

Días Estimados de la Misión: Desde 3/6/2024 Hasta 30/6/2024

Horas Estimadas de la Misión: Desde las 00:01 Hasta las 24:00

Km. de Salida: 114781 Km. de Vuelta .....

Km. estimados de Recorrido: 3000 Km. Real Recorridos .....

Consumo estimado x 100 Km: Lts. 12

TRABAJOS A REALIZAR:

ACTIVIDADES REFERENTES A LA DIRECCION DE OFICINAS REGIONALES DEL SENAVE - APOYO EN EL TRASLADO DE LOS FUNCIONARIOS DEL SENAVE

DENTRO DEL TERRITORIO NACIONAL

PUEDEN CONDUCIR: DANIEL FEOTAGA, ERNESTO GONZALEZ, MIRIAN CANDIA, KARINA PERRENS; DAVID BOLIA, DANIEL CHAPARRO, CRISTIAN MARECOS, MARCOS ARCE, ALBERTO BENITEZ, MARIA JOSE BRITOS, JESUS MARTINEZ, ARNALDO CACERES, [illegible], DAVID MEDINA, FABIO CORONEL, MARCOS SALINAS..... ACOMPAÑA: ELVIRA ROJAS.-

Fecha: 3/6/2024

Rolando Sanabria N.
Jefe Interino
Dpto. de Transporte

Responsable del área a la que fue asignado el automotor

SERVICIO NACIONAL DE CALIDAD Y SANIDAD VEGETAL Y DE SEMILLAS
DEPARTAMENTO TRANSPORTE
SENAVE

GRAF. MONARCA S.R.L. - Tte. Fariña 813 - Tel./Fax: 495 772 - 449 103 - RUC: 80012965-8 - C.H.T. Nº 1.043
50 Bl. 50 X 3 (25.001 / 27.500) Septiembre 2021

Rolando Sanabria N.
Jefe Interino
Dpto. de Transporte

ANEXO FOTOGRAFICO







SERVICIO NACIONAL DE CALIDAD Y SANIDAD VEGETAL Y DE SEMILLAS
PARAGUAY

GOBIERNO DEL PARAGUAY

ANEXO II-01: INFORME DE COMISIONAMIENTO NACIONAL

Se eleva a consideración de las autoridades institucionales el presente informe de comisionamiento nacional, declarando que los datos consignados son realizados en carácter de Declaración Jurada, quedando sometidos a los organismos de control.

Fecha de Informe	Número y Fecha del Expediente
03/06/24	3583 27/05/24

PERSONA ASIGNADA A LA COMISIÓN

Nombre y Apellido	C.I. N°	Funcionario	Firma
ARNALDO RAMON CANTERO RIVAS	3692978	Si [X] No [ ]	

Cargo	Personal
JEFE INTERINO DE DEPARTAMENTO	Permanente [X] Contratado [ ] Otros [ ]

Teléfono	Correo Electrónico
0973193568	arnaldo.cantero@senave.gov.py

FECHA DE VIAJE

Inicio	Final
29/05/24	31/05/24

MOVILIDAD

Público [ ] Estado [X] Otros [ ]

Chofer asignado / Nombre	Orden de Trabajo Nro.	Km. Inicio	Km. Final
Arnaldo Ramón Cantero Rivas	025675	41498	Abierto

INFORMACION GEOGRAFICA

Departamento(s)	Localidade(s)
CONCEPCIÓN	HORQUETA - LORETO.

DESCRIPCIÓN DE LAS TAREAS

Realizar registro de productores en la plataforma, aplicativo SENAVE Productor y tomar muestras con fines analíticos de residuos de plaguicidas y otros contaminantes, en el marco del monitoreo de producción vegetales.-

OBSERVACIÓN (EN CASO DE MODIFICACIÓN EN RELACIÓN A LO SOLICITADO)

LA ACTIVIDAD CORRESPONDE A LA OTA DE OFICIO N° 203 Y OTA DOR N° 1055, ELA OREDEN NO CUENTA CON KM FINAL, POR QUE ES UNA ORDEN ABIERTA AL MES.

V° B° Director, Director General o Máxima Autoridad

Firma:
Aclaración:
Sello:

Ing. Agr. Pascual Domínguez
Director de Oficinas Regionales
SENAVE

Carolina Rolón
Revisora
Dpto. de Rendición de Cuentas
FINANZAS - SENAVE

ANEXO II-01: INFORME DE COMISIONAMIENTO NACIONAL

Se eleva a consideración de las autoridades institucionales el presente informe de comisionamiento nacional, declarando que los datos consignados son realizados en carácter de Declaración Jurada, quedando sometidos a los organismos de control.

Fecha de Informe	Número y Fecha del Expediente
03/06/24	3583 27/05/24

PERSONA ASIGNADA A LA COMISIÓN

Nombre y Apellido	C.I. N°	Funcionario	Firma
LUIS GALEANO ZAVALA	5583387	Si [X] No [ ]	

Cargo	Personal
TECNICO	Permanente [ ] Contratado [X] Otros [ ]

Teléfono	Correo Electrónico
0982 821170	luis.galeano@senave.gov.py

FECHA DE VIAJE

Inicio	Final
29/05/24	31/05/24

MOVILIDAD

Público [ ] Estado [X] Otros [ ]

Chofer asignado / Nombre	Orden de Trabajo Nro.	Km. Inicio	Km. Final
Arnaldo Ramón Cantero Rivas	025675	41498	Abierto

INFORMACION GEOGRAFICA

Departamento(s)	Localidade(s)
CONCEPCIÓN	HORQUETA - LORETO.

DESCRIPCIÓN DE LAS TAREAS

Realizar registro de productores en la plataforma, aplicativo SENAVE Productor y tomar muestras con fines analíticos de residuos de plaguicidas y otros contaminantes, en el marco del monitoreo de producción vegetales.-

OBSERVACIÓN (EN CASO DE MODIFICACIÓN EN RELACIÓN A LO SOLICITADO)

LA ACTIVIDAD CORRESPONDE A LA OTA DE OFICIO N° 203 Y OTA DOR N° 1055. ELA ORDEN NO CUENTA CON KM FINAL, POR QUE ES UNA ORDEN ABIERTA AL MES.

V° B° Director, Director General o Máxima Autoridad	Firma: Aclaración: Sello:

Pascual Domínguez
Director de Oficinas Regionales
SENAVE

Carolina Rolón
Revisora
Dpto. de Rendición de Cuentas
FINANZAS - SENAVE

Cédula	Productor	Teléfono	Departamento	Ciudad	Nro. Parcela	Nombre Parcela	Fecha creación	Fecha cosecha estimada	Producto	Tecnología	Estado	Ubicación
876270	RAMON CENTURION	983582819	CONCEPCION	LORETO	1	TOMATE	29/05/24	30/09/24	KARINA TY	MEDIA SOMBRA	Activo	-23.1794183,-57.2522800
876270	RAMON CENTURION	983582819	CONCEPCION	LORETO	3	LOCOTE	29/05/24	30/09/24	ARAGONEZ	MEDIA SOMBRA	Activo	-23.1791379,-57.2523829
2258563	FERNANDO DUARTE	982821170	CONCEPCION	LORETO	1	TOMATE	29/05/24	31/07/24	KARIRI	CIELO ABIERTO	Activo	-23.1723633,-57.2491317
2258563	FERNANDO DUARTE	982821170	CONCEPCION	LORETO	2	LOCOTE	29/05/24	31/05/24	ARAGONEZ	CIELO ABIERTO	Activo	-23.1724533,-57.2491335
4545804	GERMAN MEDINA	982821170	CONCEPCION	LORETO	1	ZAPALLO	29/05/24	30/09/24	KURURU	SIN RIEGO	Activo	-23.1723950,-57.2495067
4545804	GERMAN MEDINA	982821170	CONCEPCION	LORETO	2	MELON	29/05/24	30/06/24	CRIOLLO	CON RIEGO	Activo	-23.1723950,-57.2495067
3680077	SIMÓN GALEANO	984484063	CONCEPCION	LORETO	1	CEBOLLA	29/05/24	30/09/24	ODDETE F1	CON RIEGO	Activo	-23.1726987,-57.2456927
3680077	SIMÓN GALEANO	984484063	CONCEPCION	LORETO	2	TOMATE	29/05/24	31/08/24	CANIATY	CIELO ABIERTO	Activo	-23.1726987,-57.2456927
3680077	SIMÓN GALEANO	984484063	CONCEPCION	LORETO	3	LOCOTE	29/05/24	30/09/24	NATALY	CIELO ABIERTO	Activo	-23.1726987,-57.2456927
1991611	FLORO MEDINA	982821170	CONCEPCION	LORETO	1	TOMATE	29/05/24	30/06/24	KARINA TY	CIELO ABIERTO	Activo	-23.1620117,-57.2365567
1991611	FLORO MEDINA	982821170	CONCEPCION	LORETO	2	LOCOTE	29/05/24	30/06/24	RAQUEL	CIELO ABIERTO	Activo	-23.1620117,-57.2365567
1836106	ANTOLIN PRIETO	985360598	CONCEPCION	LORETO	1	LOCOTE	29/05/24	30/06/24	ARAGONEZ	CIELO ABIERTO	Activo	-23.1726367,-57.2496067
1836106	ANTOLIN PRIETO	985360598	CONCEPCION	LORETO	2	TOMATE	29/05/24	31/05/24	KARINA TY	CIELO ABIERTO	Activo	-23.1726367,-57.2496067
2544279	MANUEL MEDINA	984348822	CONCEPCION	LORETO	1	MANDIOCA	29/05/24	31/05/24	CRISTAL	-	Activo	-23.1726417,-57.2496667
2544279	MANUEL MEDINA	984348822	CONCEPCION	LORETO	2	ZAPALLO	29/05/24	31/07/24	KURURU	SIN RIEGO	Activo	-23.1728944,-57.2492181
6286478	ERNESTO OVELAR	981089889	CONCEPCION	LORETO	1	TÓMATE	29/05/24	31/08/24	KARIRI	CIELO ABIERTO	Activo	-23.1749101,-57.2487467
6329400	MATIAS OVELAR	976492870	CONCEPCION	LORETO	1	LOCOTE	29/05/24	31/08/24	ARAGONEZ	CIELO ABIERTO	Activo	-23.1749900,-57.2495217
2952426	DIOSNEL OVELAR	982385990	CONCEPCION	LORETO	1	TOMATE	29/05/24	31/08/24	KARINA TY	CIELO ABIERTO	Activo	-23.1749000,-57.2493850
6884935	VICENTE DOMÍNGUEZ	971824353	CONCEPCION	HORQUETA	4	CEBOLLA	30/05/24	31/10/24	SALTO GRANDE	CON RIEGO	Activo	-23.2847713,-57.0374521
6884935	VICENTE DOMÍNGUEZ	971824353	CONCEPCION	HORQUETA	5	SANDIA	30/05/24	30/09/24	OLIMPYA	CON RIEGO	Activo	-23.2846734,-57.0376521
2859591	ALBERTA ZAVALA	984348822	CONCEPCION	LORETO	1	MANDIOCA	31/05/24	31/05/24	CRISTAL	-	Activo	-23.1726987,-57.2456927
2859591	ALBERTA ZAVALA	984348822	CONCEPCION	LORETO	2	CEBOLLA	31/05/24	30/09/24	PORANGA	CON RIEGO	Activo	-23.1726987,-57.2456927
2178330	MIGUEL FRETES ORTIZ	971824353	CONCEPCION	HORQUETA	5	TOMATE	31/05/24	31/10/24	OLIMPYA	CON RIEGO	Activo	-23.2614627,-57.1820495
2178330	MIGUEL FRETES ORTIZ	971824353	CONCEPCION	HORQUETA	6	LOCOTE	31/05/24	30/09/24	ARAGONEZ	SIN RIEGO	Activo	-23.2614184,-57.1819831
4272787	EVER GUZMAN CENTURIÓN	971824353	CONCEPCION	HORQUETA	4	SANDIA	31/05/24	30/09/24	OLIMPYA	SIN RIEGO	Activo	-23.2614689,-57.1819807
3339562	DEMECIO PRIETO VALIENTE	971824353	CONCEPCION	HORQUETA	3	MELON	31/05/24	31/10/24	GAUCHO	SIN RIEGO	Activo	-23.2617588,-57.1868497
1835106	Blas Antolin Prieto	985360598	CONCEPCION	LORETO	1	LOCOTE	31/05/24	30/06/24	ARAGONEZ	CIELO ABIERTO	Activo	-23.1726987,-57.2456927
1835106	Blas Antolin Prieto	985360598	CONCEPCION	LORETO	2	TOMATE	31/05/24	31/05/24	KARINA TY	CIELO ABIERTO	Activo	-23.1726987,-57.2456927
6276740	ANTONIO GALEANO	984348822	CONCEPCION	LORETO	1	LOCOTE	31/05/24	31/05/24	ARAGONEZ	CIELO ABIERTO	Activo	-23.1726987,-57.2456927
6276740	ANTONIO GALEANO	984348822	CONCEPCION	LORETO	2	TOMATE	31/05/24	31/08/24	REPOWER	CIELO ABIERTO	Activo	-23.1725700,-57.2495117
4826063	FERNANDO PRIETO VALIENTE	983348354	CONCEPCION	HORQUETA	1	LOCOTE	31/05/24	30/09/24	ARAGONEZ	CON RIEGO	Activo	-23.3516138,-57.0568587
4826064	FERNANDO PRIETO VALIENTE	983348355	CONCEPCION	HORQUETA	2	SANDIA	31/05/24	30/09/24	OLIMPYA	CON RIEGO	Activo	-23.3516138,-57.0568588

Regional Concepción SENAVE

Arnaldo Castro - Luis Galeano

ACTA DE TOMA DE MUESTRA

N° 0001

En la ciudad/distrito de Loreto, departamento Concepcion República del Paraguay, en fecha: 29/05/2024 se reúnen las personas intervinientes por SENAVE: Ing. Agr. Luis Galeano Ing Ag. Arnaldo Cantero y por el productor/importador/comercializador: Antolin Prieto con C.I.N° 1835406 en la operación de muestreo de productos de origen vegetal con fines analíticos de residuos de plaguicidas y otros contaminantes.

Identificación del responsable del producto	Nombre/Razón Social:	Antolin Prieto
	C.I. o RUC:	1835406
	Teléfono:	0972. 236.342
	Domicilio Legal:	Jhuguá Guazú
	Departamento y Distrito:	Concepcion - Loreto
Identificación del producto y la muestra	Producto(s) muestreado(s):	Locote
	Origen de la muestra	☒ Finca de productor ☐ Punto de ingreso ☐ Planta de acondic. ☐ Punto de venta ☐ Otros (especificar):
	Tamaño del lote:	-
	N° de lote o identificación:	M4
	Presentación del producto (cajas, bolsas, etc.):	bolsa
	Cantidad de muestras:	1
	Peso de cada muestra (kg):	1 Kg
	Tipo de envase de muestreo:	Papel
	Destino del producto:	Consumo
	Técnica de muestreo utilizada:	Aleatorio Simple
Responsable del muestreo (SENAVE)	Nombre y Apellido	Luis Galeano
	Dependencia	Oficina Regional Concepcion

Obs.:.....

.....

.....

Antolin Prieto
Firma y aclaración
Responsable del producto

Firma, aclaración y sello
Responsable del muestreo SENAVE
Luis Galeano

SERVICIO NACIONAL DE CALIDAD Y SANIDAD VEGETAL Y DE SEMILLAS
SENAVE

ACTA DE TOMA DE MUESTRA

N° 0002

En la ciudad/distrito de Loreto, departamento Concepcion República del Paraguay, en fecha: 29/05/2024 se reúnen las personas intervinientes por SENAVE: Ing. Agr. Arnaldo Cantero Ing. Agr. Luis Galeano y por el productor/importador/comercializador: Francisco Galeano con C.I.N° 1241282 en la operación de muestreo de productos de origen vegetal con fines analíticos de residuos de plaguicidas y otros contaminantes.

Identificación del responsable del producto	Nombre/Razón Social:	Francisco Galeano
	C.I. o RUC:	1241282
	Teléfono:	0985360598
	Domicilio Legal:	Jhugua Guazu
	Departamento y Distrito:	Concepcion - Loreto
Identificación del producto y la muestra	Producto(s) muestreado(s):	Locote
	Origen de la muestra	☒ Finca de productor ☐ Punto de ingreso ☐ Planta de acondic. ☐ Punto de venta ☐ Otros (especificar):
	Tamaño del lote:	-
	N° de lote o identificación:	M2
	Presentación del producto (cajas, bolsas, etc.):	bolsa
	Cantidad de muestras:	1
	Peso de cada muestra (kg):	1 Kg
	Tipo de envase de muestreo:	Papel
	Destino del producto:	Consumo
	Técnica de muestreo utilizada:	Aleatorio Simple
Responsable del muestreo (SENAVE)	Nombre y Apellido	Arnaldo Cantero
	Dependencia	Oficina Regional Concepcion

Obs.:.....

.....

.....

Francisco Galeano
Firma y aclaración
Responsable del producto

Firma, aclaración y sello
Responsable del muestreo SENAVE
Arnaldo Cantero

ACTA DE TOMA DE MUESTRA

N° 0003

En la ciudad/distrito de Loreto, departamento Concepcion República del Paraguay, en fecha: 29/05/2014 se reúnen las personas intervinientes por SENAVE: Ing Agr. Luis Galiano Ing. Agr. Aimol do Canto y por el productor/importador/comercializador: Cesar Paez con C.I.N° 4545411 en la operación de muestreo de productos de origen vegetal con fines analíticos de residuos de plaguicidas y otros contaminantes.

Identificación del responsable del producto	Nombre/Razón Social:	Cesar Paez
	C.I. o RUC:	4545411
	Teléfono:	0976 447016
	Domicilio Legal:	Tavora Cuay
	Departamento y Distrito:	Concepcion. Loreto
Identificación del producto y la muestra	Producto(s) muestreado(s):	Loroco
	Origen de la muestra	☒ Finca de productor ☐ Punto de ingreso ☐ Planta de acondic. ☐ Punto de venta ☐ Otros (especificar):
	Tamaño del lote:	-
	N° de lote o identificación:	M3
	Presentación del producto (cajas, bolsas, etc.):	bolsa
	Cantidad de muestras:	1
	Peso de cada muestra (kg):	1 kg
	Tipo de envase de muestreo:	papel
	Destino del producto:	Consumo
	Técnica de muestreo utilizada:	Aleatorio Simple
Responsable del muestreo (SENAVE)	Nombre y Apellido	Luis Galiano
	Dependencia	Oficina Regional Concepcion

Obs.:.....

.....

.....

Cesar Paez
Firma y aclaración
Responsable del producto

Firma, aclaración y sello
Responsable del muestreo SENAVE
Luis Galiano

ACTA DE TOMA DE MUESTRA

N° 0005

En la ciudad/distrito de Horqueta, departamento Concepción República del Paraguay, en fecha: 30/05/24 se reúnen las personas intervinientes por SENAVE: Ing Luis Galeano Ing Arnaldo Cantero y por el productor/importador/comercializador: Cipriano Marecos con C.I.N° 2.090.142 en la operación de muestreo de productos de origen vegetal con fines analíticos de residuos de plaguicidas y otros contaminantes.

Identificación del responsable del producto	Nombre/Razón Social:	Cipriano Marecos
	C.I. o RUC:	2.090.142
	Teléfono:	0982.737652.
	Domicilio Legal:	Brasil casi
	Departamento y Distrito:	Concepcion - Horqueta
Identificación del producto y la muestra	Producto(s) muestreado(s):	tomate
	Origen de la muestra	☒ Finca de productor ☐ Punto de ingreso ☐ Planta de acondic. ☐ Punto de venta ☐ Otros (especificar):
	Tamaño del lote:	—
	N° de lote o identificación:	M5
	Presentación del producto (cajas, bolsas, etc.):	bolsa
	Cantidad de muestras:	1
	Peso de cada muestra (kg):	1K
	Tipo de envase de muestreo:	Papel
	Destino del producto:	consumo
	Técnica de muestreo utilizada:	Aleatorio Simple
Responsable del muestreo (SENAVE)	Nombre y Apellido	Luis Galeano
	Dependencia	Oficina. Reg. Concepcion.

Obs.:.....

.....

.....

Cipriano Marecos
Firma y aclaración
Responsable del producto

Firma, aclaración y sello
Responsable del muestreo SENAVE
Luis Galeano

ACTA DE TOMA DE MUESTRA

N° 0004

En la ciudad/distrito de Horqueta, departamento Concepción República del Paraguay, en fecha: 30/05/24 se reúnen las personas intervinientes por SENAVE: Ing. Arnaldo Cantero Ing. Luis Galeano y por el productor/importador/comercializador: Vicente Dominguez con C.I.N° 6.884.935 en la operación de muestreo de productos de origen vegetal con fines analíticos de residuos de plaguicidas y otros contaminantes.

Identificación del responsable del producto	Nombre/Razón Social:	Vicente Dominguez
	C.I. o RUC:	6.884.935
	Teléfono:	71 - 752-322
	Domicilio Legal:	Ybyraty
	Departamento y Distrito:	Concepción - Horqueta
Identificación del producto y la muestra	Producto(s) muestreado(s):	tomate
	Origen de la muestra	☒ Finca de productor ☐ Punto de ingreso ☐ Planta de acondic. ☐ Punto de venta ☐ Otros (especificar):
	Tamaño del lote:	—
	N° de lote o identificación:	M6
	Presentación del producto (cajas, bolsas, etc.):	bolsa
	Cantidad de muestras:	1
	Peso de cada muestra (kg):	1K
	Tipo de envase de muestreo:	Papel
	Destino del producto:	consumo
	Técnica de muestreo utilizada:	Aleatorio Simple
Responsable del muestreo (SENAVE)	Nombre y Apellido	Arnaldo Cantero
	Dependencia	Oficina Reg. Concepción

Obs.: —

.....

.....

Vicente Dominguez
Firma y aclaración
Responsable del producto

Firma, aclaración y sello
Responsable del muestreo SENAVE
Arnaldo Cantero

	IDENTIFICACION DE MUESTRAS VEGETALES	Código: FOR-DO-101 Emisor: DGT-DO-DIG Versión 01 Vigente: 08/06/2022 Página: 1

Nro. de Mesa de Entrada: 2521
Año: 2024
Matriz: LOCOTE
Importador/Productor:
Motivo de Ensayo: Monitoreo en campos (fincas)

N° de AFIDI:
N° de Acta de Fiscalización o de Muestra:
Lote: M3
N° de OTA: 1035

N° de precinto: 3484917

	IDENTIFICACION DE MUESTRAS VEGETALES	Código FOR-DO-101 Emisor: DGT-DO-DIG Versión 01 Vigente 08/06/2022 Página 1

Nro. de Mesa de Entrada: 2520
Año: 2024
Matriz: LOCOTE
Importador/Productor:
Motivo de Ensayo: Monitoreo en campos (fincas)

N° de AFIDI:
N° de Acta de Fiscalización o de Muestra:
Lote: M2
N° de OTA: 1035

N° de precinto: 3484916

	IDENTIFICACION DE MUESTRAS VEGETALES	Código: FOR-DO-101 Emisor: DGT-DO-DIG Versión: 01 Vigente: 08/06/2022 Página: 1

Nro. de Mesa de Entrada: 2519
Año: 2024
Matriz: LOCOTE
Importador/Productor:
Motivo de Ensayo: Monitoreo en campos (fincas)

N° de AFIDI:
N° de Acta de Fiscalización o de Muestra:
Lote: M1
N° de OTA: 1055

N° de precinto: 3484915

	IDENTIFICACION DE MUESTRAS VEGETALES	Código: FOR-DO-101 Emisor: DGT-DO-DIG Versión: 01 Vigente: 08/06/2022 Página: 1

Nro. de Mesa de Entrada: 2523
Año: 2024
Matriz: TOMATE
Importador/Productor:
Motivo de Ensayo: Monitoreo en campos (fincas)

N° de AFIDI:
N° de Acta de Fiscalización o de Muestra:
Lote: M4
N° de OTA: 1055

N° de precinto: 3484918

	IDENTIFICACION DE MUESTRAS VEGETALES	Código: FOR-DO-101 Emisor: DGT-DO-DIG Versión: 01 Vigente: 08/06/2022 Página: 1

Nro. de Mesa de Entrada: 2525
Año: 2024
Matriz: TOMATE
Importador/Productor:
Motivo de Ensayo: Monitoreo en campos (fincas)

N° de AFIDI:
N° de Acta de Fiscalización o de Muestra:
Lote: M6
N° de OTA: 1085

N° de precinto: 3484920

	IDENTIFICACION DE MUESTRAS VEGETALES	Código: FOR-DO-101 Emisor: DGT-DO-DIG Versión: 01 Vigente: 08/06/2022 Página: 1

Nro. de Mesa de Entrada: 2524
Año: 2024
Matriz: TOMATE
Importador/Productor:
Motivo de Ensayo: Monitoreo en campos (fincas)

N° de AFIDI:
N° de Acta de Fiscalización o de Muestra:
Lote: M5
N° de OTA: 1085

N° de precinto: 3484919

Dirección de Oficinas Regionales









SENAVE

Servicio Nacional de Calidad y Sanidad Vegetal y de Semillas

Domicilio ASUNCION Telefax: 445760

ORDEN DE TRABAJO

☐ ORDINARIO

☐ EXTRAORDINARIO

Nº 025675

Vehiculo Tipo ..... Chapa ..... Nº de Orden Asignado .....

Marca y Modelo ..... Area Interior .....

Conductor Autorizado .....

.....

Dias Estimados de la Mision Desde ... / ... / ... Hasta ... / ... / ...

Horas Estimadas de la Mision Desde las ..... Hasta las .....

Km de Salida ..... Km de Vuelta .....

Km estimados de Recorrido ..... Km Real Recorridos .....

Consumo estimado x 100 Km Lts .....

TRABAJOS A REALIZAR

.....

.....

.....

.....

.....

.....

Fecha ... / ... / ...

Eduardo Sanabria N
Jefe Interino
Dpto. de Transporte
Responsable del área al que
es asignado el automotor

GRAF. MONARCA S.R.L. - Tte. Farina 835 - Tel/Fax: 495.272 / 443.103 - RUC: 80013065-8 - O. de T. Nº: 1.043
50 M. 50 x 3 (25.001 / 27.500) Septiembre 2021

SERVICIO NACIONAL DE CALIDAD Y SANIDAD VEGETAL Y DE SEMILLAS
DEPARTAMENTO TRANSPORTE
SENAVE

Paola Gómez
Dpto. de Transporte

ANEXO II-01: INFORME DE COMISIONAMIENTO NACIONAL

Se eleva a consideración de las autoridades institucionales el presente informe de comisionamiento nacional, declarando que los datos consignados son realizados en carácter de Declaración Jurada, quedando sometidos a los organismos de control.

Fecha de Informe	Número y Fecha del Expediente
19/06/24	3776 04/06/24

PERSONA ASIGNADA A LA COMISIÓN

Nombre y Apellido	C.I. N°	Funcionario	Firma
FABRIZIO NICOLAS GALLIANI MACHAIN	4602230	Si ☐ No ☒	

Cargo	Personal
PASANTE	Permanente ☐ Contratado ☐ Otros ☒

Teléfono	Correo Electrónico
0981462431	----------

FECHA DE VIAJE

Inicio	Final
11/06/24	13/06/24

MOVILIDAD

Público ☐ Estado ☒ Otros ☐

Chofer asignado / Nombre	Orden de Trabajo Nro.	Km. Inicio	Km. Final
MARIO ALFREDO ACOSTA CAÑETE	29260	494488	495385

INFORMACION GEOGRAFICA

Departamento(s)	Localidade(s)
ITAPUA	ENCARNACIÓN - CORONEL BOGADO.

DESCRIPCIÓN DE LAS TAREAS

Realizar instalación, mantenimientos de equipos informaticos y asistencia técnica (Hardware-Software-Redes).-

OBSERVACIÓN (EN CASO DE MODIFICACIÓN EN RELACIÓN A LO SOLICITADO)

V° B° Director, Director General o Máxima Autoridad	Firma:
	Aclaración: Víctor Hugo Rolón B. - Jefe Dpto. de Desarrollo de Software DTIC - SENAVE
	Sello: 19 JUN 2024 Lic. Esteve Gamarra Revisor Dpto. de Rendición de Cuentas Finanzas - SENAVE

SENAVE

Servicio Nacional de Calidad y Sanidad Vegetal y de Semillas

Domicilio ASUNCION Telefax: 445769

ORDEN DE TRABAJO

☐ ORDINARIO

☒ EXTRAORDINARIO

Nº 029260

29260

Vehiculo Tipo: CAMIONETA Chapa: BHY-004 Nº de Orden Asignado 0

Marca y Modelo: ISUZU

Conductor Autorizado: MARIO ALFREDO ACOSTA CAÑETE Área Interior DOBLE

Días Estimados de la Misión: Desde 11/6/2024 Hasta 14/6/2024

Horas Estimadas de la Misión: Desde las 00:01 Hasta las 24:00

Km. de Salida: 494488 Km. de Vuelta 495385

Km. estimados de Recorrido: 1200 Km. Real Recorridos 897

Consumo estimado x 100 Km: Lts. 12

TRABAJOS A REALIZAR:

TRASLADO DE LOS FUNCIONARIOS DE LA DTTC LOS SEÑORES EN EL DEPARTAMENTO DE ITAPUA DENTRO DEL TERRITORIO NACIONAL ACOMPAÑAN: ESTEBAN BASILUK, FABRIZIO GALLIANI.

Fecha: 11/6/2024

SENAVE DEPARTAMENTO TRANSPORTE

Rolando Sanabria N.
Jefe Interino
Dpto. de Transporte
Responsable del área al que fue asignado el automotor

GRAF. MONARCA S.R.L. - Tte. Fariña 813 - Tel./Fax: 495.278 - 449 183 - RUC: 80013965-8 - C.H.T. Nº 1.043
50 Bl. 50x3 (28.701 / 31.200) Diciembre 2023

SENAVE DEPARTAMENTO TRANSPORTE

Rolando Sanabria N.
Jefe Interino
Dpto. de Transporte

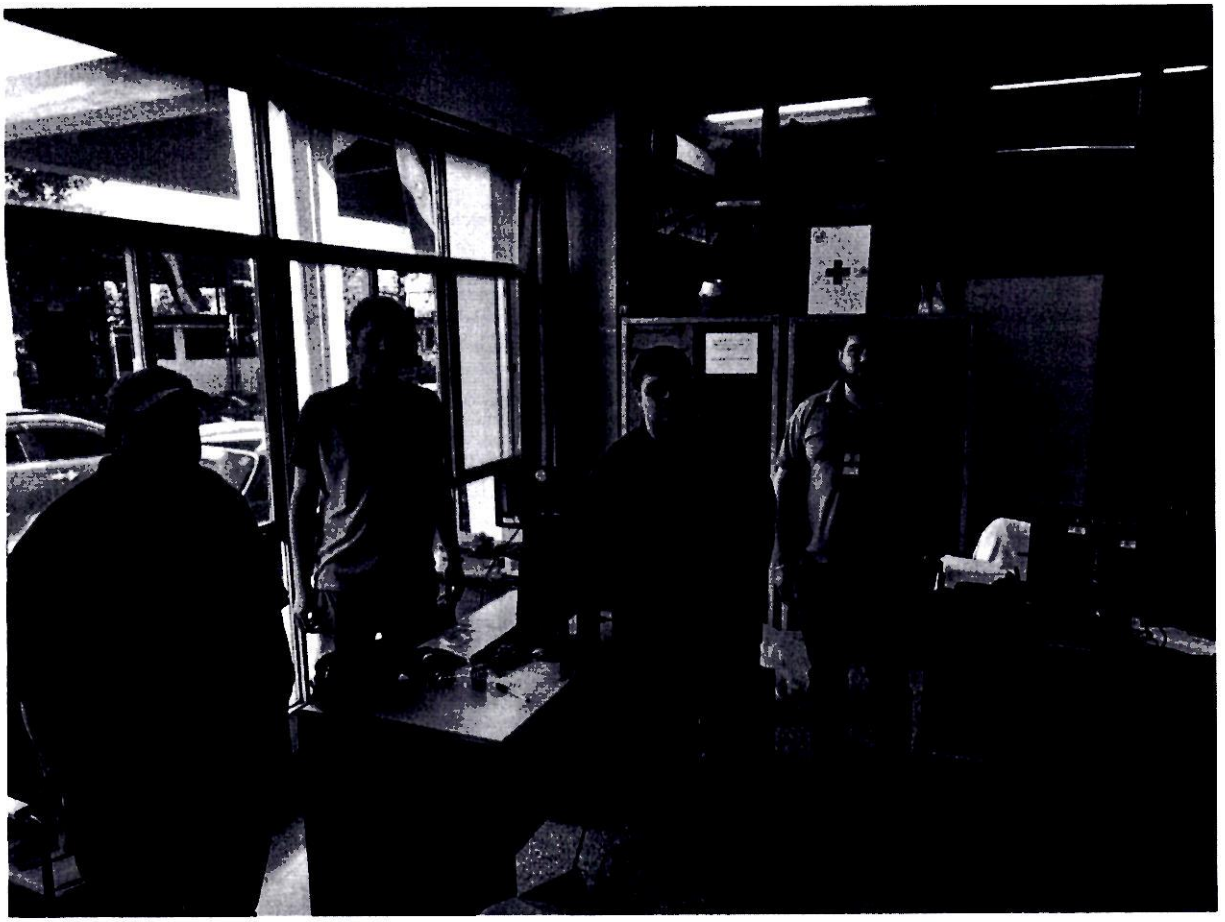



Zimbra: **victor.salinas@senave.gov.py**

Encargado de despacho

De : rafael mendieta <rafael.mendieta@senave.gov.py> mié, 29 de may de 2024 07:11
Asunto : Encargado de despacho
Para : Listado del SENAVE <funcionarios@senave.gov.py>

Buen día para todos...

Por este medio se informa que el ing. Inf. Victor Rolón queda como encargado de despacho de la DTIC desde el 29/05/24 al 19/06/24

Saludos cordiales

SERVICIO NACIONAL DE CALIDAD Y SANIDAD VEGETAL Y DE SEMILLAS
PARAGUAY

GOBIERNO DEL PARAGUAY

ANEXO II-01: INFORME DE COMISIONAMIENTO NACIONAL

Se eleva a consideración de las autoridades institucionales el presente informe de comisionamiento nacional, declarando que los datos consignados son realizados en carácter de Declaración Jurada, quedando sometidos a los organismos de control.

Fecha de Informe	Número y Fecha del Expediente
19/06/24	3776 04/06/24

PERSONA ASIGNADA A LA COMISIÓN

Nombre y Apellido	C.I. N°	Funcionario	Firma
ESTEBAN MIGUEL BASILUK SALINAS	5126092	Si ☐ No ☒	

Cargo	Personal
PASANTE	Permanente ☐ Contratado ☐ Otros ☒

Teléfono	Correo Electrónico
0984223347	estebanbasiluk098@gmail.com

FECHA DE VIAJE

Inicio	Final
11/06/24	13/06/24

MOVILIDAD

Público ☐ Estado ☒ Otros ☐

Chofer asignado / Nombre	Orden de Trabajo Nro.	Km. Inicio	Km. Final
MARIO ACOSTA	029260	494488	495385

INFORMACION GEOGRAFICA

Departamento(s)	Localidade(s)
ITAPÚA	ENCARNACIÓN - CORONEL BOGADO.

DESCRIPCIÓN DE LAS TAREAS

Realizar instalación, mantenimientos de equipos informaticos y asistencia técnica (Hardware-Software-Redes).-

OBSERVACIÓN (EN CASO DE MODIFICACIÓN EN RELACIÓN A LO SOLICITADO)

V° B° Director, Director General o Máxima Autoridad	Firma:
	Aclaración: Victor Hugo Rolón R. - Jefe Dpto. de Desarrollo de Software DTIC - SENAVE
	Sello:

19 JUN 2024

Lic. Esteve Gamarra
Revisor
Dpto. de Rendición de Cuentas
Finanzas - SENAVE

SENAVE

Servicio Nacional de Calidad y Sanidad Vegetal y de Semillas

Domicilio ASUNCION Telefax: 445769

ORDEN DE TRABAJO

☐ ORDINARIO

☒ EXTRAORDINARIO

Nº 029260

29260

Vehiculo Tipo: CAMIONETA Chapa: BHY-004 Nº de Orden Asignado 0

Marca y Modelo: ISUZU

Conductor Autorizado: MARIO ALFREDO ACOSTA CAÑETE Área Interior DOBLE

Días Estimados de la Misión: Desde 11/6/2024 Hasta 14/6/2024

Horas Estimadas de la Misión: Desde las 00:01 Hasta las 24:00

Km. de Salida: 494488 Km. de Vuelta 495385

Km. estimados de Recorrido: 1200 Km. Real Recorridos 897

Consumo estimado x 100 Km: Lts. 12

TRABAJOS A REALIZAR:

TRASLADO DE LOS FUNCIONARIOS DE LA DTTC LOS SEÑORES EN EL DEPARTAMENTO DE ITAPUA DENTRO DEL TERRITORIO NACIONAL; ACOMPAÑAN: ESTEBAN BASILUK, FABRIZIO GALLIANI;

Fecha: 11/6/2024

SERVICIO NACIONAL DE CALIDAD Y SANIDAD VEGETAL DEPARTAMENTO TRANSPORTE SENAVE

Roberto Sanabria N.
Jefe Interino
Dpto. de Transporte
Responsable del área al que fue asignado el automotor

GRAF. MONARCA S.R.L. - Tte. Fariña 813 - Tel./Fax: 495 772 - 440 103 - RUC: 80013965-8 - C.H.T. Nº 1.043
50 Bl. 50x3 (26.701 / 31.200) Diciembre 2023

SERVICIO NACIONAL DE CALIDAD Y SANIDAD VEGETAL DEPARTAMENTO TRANSPORTE SENAVE

Roberto Sanabria N.
Jefe Interino
Dpto. de Transporte

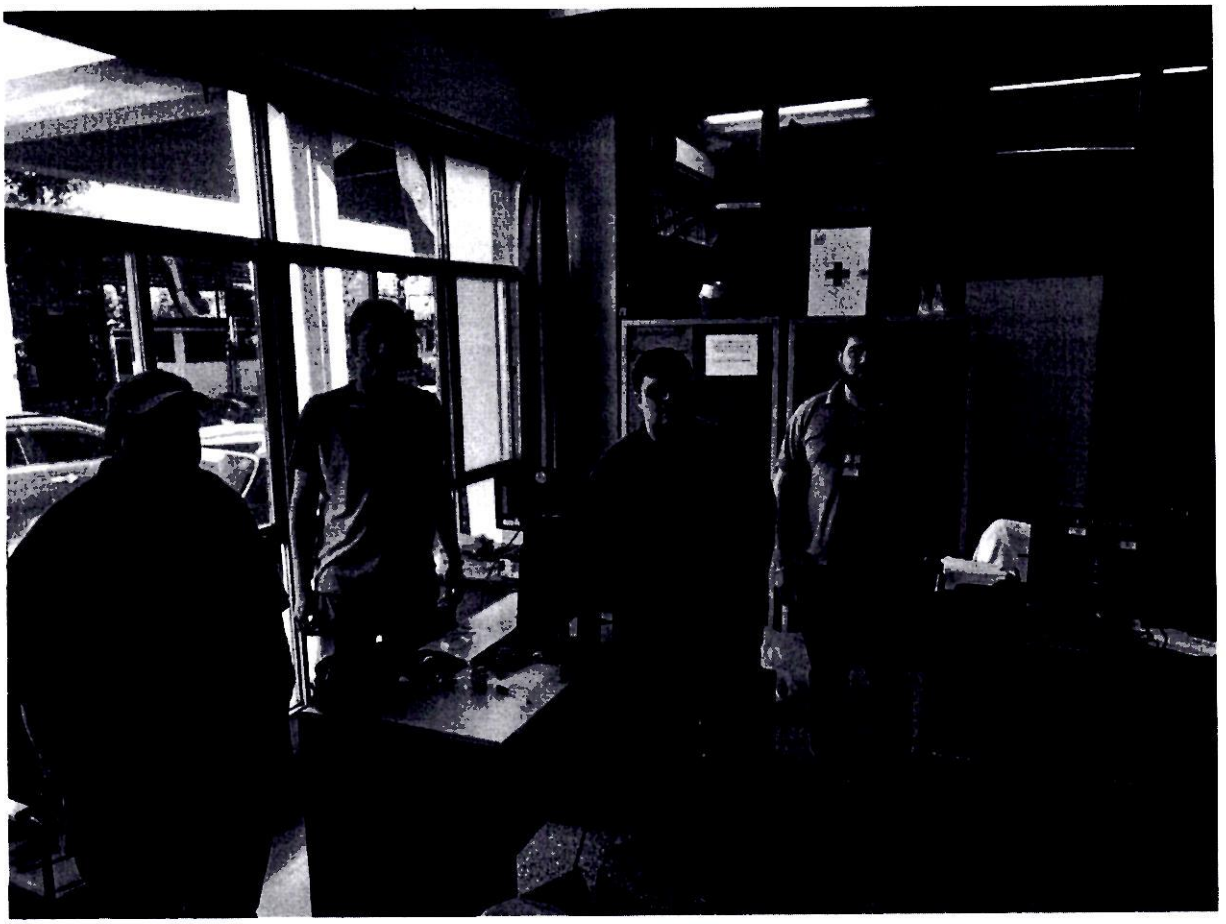



Zimbra: **victor.salinas@senave.gov.py**

Encargado de despacho

De : rafael mendieta <rafael.mendieta@senave.gov.py> mié, 29 de may de 2024 07:11
Asunto : Encargado de despacho
Para : Listado del SENAVE <funcionarios@senave.gov.py>

Buen día para todos...

Por este medio se informa que el ing. Inf. Victor Rolón queda como encargado de despacho de la DTIC desde el 29/05/24 al 19/06/24

Saludos cordiales

ANEXO II-01: INFORME DE COMISIONAMIENTO NACIONAL

Se eleva a consideración de las autoridades institucionales el presente informe de comisionamiento nacional, declarando que los datos consignados son realizados en carácter de Declaración Jurada, quedando sometidos a los organismos de control.

Fecha de Informe	Número y Fecha del Expediente
24/06/24	4070 13/06/24

PERSONA ASIGNADA A LA COMISIÓN

Nombre y Apellido	C.I. N°	Funcionario	Firma
ANALIA JAZMIN MACIEL OZORIO	3871051	Si [X] No [ ]	

Cargo	Personal
JEFE INTERINO DE DEPARTAMENTO	Permanente [X] Contratado [ ] Otros [ ]

Teléfono	Correo Electrónico
503311 0981875086	analia.maciel@senave.gov.py

FECHA DE VIAJE

Inicio	Final
18/06/24	19/06/24

MOVILIDAD

Público [ ] Estado [X] Otros [ ]

Chofer asignado / Nombre	Orden de Trabajo Nro.	Km. Inicio	Km. Final
Oscar Frescura	29022	408300	409250

INFORMACION GEOGRAFICA

Departamento(s)	Localidade(s)
CANINDEYÚ	NUEVA ESPERANZA.

DESCRIPCIÓN DE LAS TAREAS

Supervisar ensayos de Eficacia agronómica de insumos agrícolas en el Campo Experimental INTAGRO S.A.-

OBSERVACIÓN (EN CASO DE MODIFICACIÓN EN RELACIÓN A LO SOLICITADO)

V° B° Director, Director General o Máxima Autoridad	Firma: Aclaración: Sello:

25 JUN 2024

Lic. Esteve Gamarra
Revisor
Dpto. de Rendición de Cuentas
Finanzas - SENAVE

Ing. Agr. Alejandro Hunicken
Dir. de Agroquímicos e Insumos Agrícolas
SENAVE

SENAVE

Servicio Nacional de Calidad y Sanidad Vegetal y de Semillas

Domicilio ASUNCION Telefax: 445769

ORDEN DE TRABAJO

☐ ORDINARIO

☒ EXTRAORDINARIO

Nº 029022

29022

Vehiculo Tipo: CAMIONETA Chapa: EAG-517 Nº de Orden Asignado 0

Marca y Modelo: ISUZU Área Interior DOBLE

Conductor Autorizado: OSCAR MANUEL FRESCURA GOMEZ

Días Estimados de la Misión: Desde 17/6/2024 Hasta 19/6/2024

Horas Estimadas de la Misión: Desde las 00:01 Hasta las 24:00

Km. de Salida: 408300 Km. de Vuelta 409250

Km. estimados de Recorrido: 1500 Km. Real Recorridos 950

Consumo estimado x 100 Km: Lts. 12

TRABAJOS A REALIZAR:

TRASLADO DE LOS FUNCIONARIOS DE LA DIRECCIÓN DE AGROQUÍMICOS EN EL DEPARTAMENTO DE CANINDEYÚ

DENTRO DEL TERRITORIO NACIONAL

ACOMPAÑAN: ANALIA MACIEL, ANA GONZÁLEZ Y LOS PASANTES JOSUÉ CÉSPEDES Y DANIEL LÓPEZ

Fecha: 17/6/2024

SERVICIO NACIONAL DE CALIDAD Y SANIDAD VEGETAL Y DE SEMILLAS
DEPARTAMENTO TRANSPORTE
REPÚBLICA DEL PARAGUAY
* SENAVE *

Rolando Sanabria N.
Jefe Interino
Dpto. de Transporte

Responsable del área al que fue asignado el automotor

GRAF. MONARCA S.R.L. - Tte. Fariña 813 - Tel./Fax: 495 772 - 449 103 - RUC: 80013965-8 - C.H.T. Nº 1.043
50 Bl. 50x3 (28.701 / 31.200) Diciembre 2023

SERVICIO NACIONAL DE CALIDAD Y SANIDAD VEGETAL Y DE SEMILLAS
DEPARTAMENTO TRANSPORTE
REPÚBLICA DEL PARAGUAY
* SENAVE *

Rolando Sanabria N.
Jefe Interino
Dpto. de Transporte





105

ANEXO II-01: INFORME DE COMISIONAMIENTO NACIONAL

Se eleva a consideración de las autoridades institucionales el presente informe de comisionamiento nacional, declarando que los datos consignados son realizados en carácter de Declaración Jurada, quedando sometidos a los organismos de control.

Fecha de Informe	Número y Fecha del Expediente
25/06/24	4070 13/06/24

PERSONA ASIGNADA A LA COMISIÓN

Nombre y Apellido	C.I. N°	Funcionario	Firma
ANA TERESA GONZALEZ LLANO	4276970	Si [X] No [ ]	

Cargo	Personal
TECNICO/A EVALUADOR/A	Permanente [ ] Contratado [X] Otros [ ]

Teléfono	Correo Electrónico
0982752677	ana.gonzalez@senave.gov.py

FECHA DE VIAJE

Inicio	Final
18/06/24	19/06/24

MOVILIDAD

Público [ ] Estado [X] Otros [ ]

Chofer asignado / Nombre	Orden de Trabajo Nro.	Km. Inicio	Km. Final
OSCAR FRESCURA	29022	408300	409250

INFORMACION GEOGRAFICA

Departamento(s)	Localidade(s)
CANINDEYÚ	NUEVA ESPERANZA.

DESCRIPCIÓN DE LAS TAREAS

Supervisar ensayos de Eficacia agronómica de insumos agrícolas en el Campo Experimental INTAGRO S.A.-

OBSERVACIÓN (EN CASO DE MODIFICACIÓN EN RELACIÓN A LO SOLICITADO)

V° B° Director, Director General o Máxima Autoridad	Firma: Aclaración: Ing. Agr. Alejandro Hunicken Sello: Dir. de Agrotoxicos e Insumos Agrícolas SENAVE

25 JUN 2024
Lic. Esteve Gamarra
Revisor
Dpto. de Rendición de Cuentas
Finanzas - SENAVE

SENAVE

Servicio Nacional de Calidad y Sanidad Vegetal y de Semillas

Domicilio: ASUNCION Telefax: 445769

ORDEN DE TRABAJO

Nº 029022

29022

☐ ORDINARIO

☒ EXTRAORDINARIO

Vehiculo Tipo: CAMIONETA Chapa: EAG-517 Nº de Orden Asignado: 0

Marca y Modelo: ISUZU Área Interior: DOBLE

Conductor Autorizado: OSCAR MANUEL FRESCURA GOMEZ

Días Estimados de la Misión: Desde 17 / 6 / 2024 Hasta 19 / 6 / 2024

Horas Estimadas de la Misión: Desde las 00:01 Hasta las 24:00

Km. de Salida: 408300 Km. de Vuelta 409250

Km. estimados de Recorrido: 1500 Km. Real Recorridos 950

Consumo estimado x 100 Km: Lts. 12

TRABAJOS A REALIZAR:

TRASLADO DE LOS FUNCIONARIOS DE LA DIRECCIÓN DE AGROQUÍMICOS EN EL DEPARTAMENTO DE CANINDEYÚ

DENTRO DEL TERRITORIO NACIONAL

ACOMPAÑAN: ANALIA MACIEL, ANA GONZÁLEZ Y LOS PASANTES JOSUÉ CÉSPEDES Y DANIEL LÓPEZ

Fecha: 17 / 6 / 2024

Rolando Sanabria N.
Jefe Interino
Dpto. de Transporte
Responsable del área al que fue asignado el automotor

SERVICIO NACIONAL DE CALIDAD Y SANIDAD VEGETAL Y DE SEMILLAS DEPARTAMENTO TRANSPORTE SENAVE

GRAF. MONARCA S.R.L. - Tte. Fariña 813 - Tel. Fax: 485 712 - 449 103 - RUC: 80013965-8 - C.H.T. Nº 1.043
50 Bl. 50x3 (28.701 / 31.200) Diciembre 2023

Rolando Sanabria N.
Jefe Interino
Dpto. de Transporte







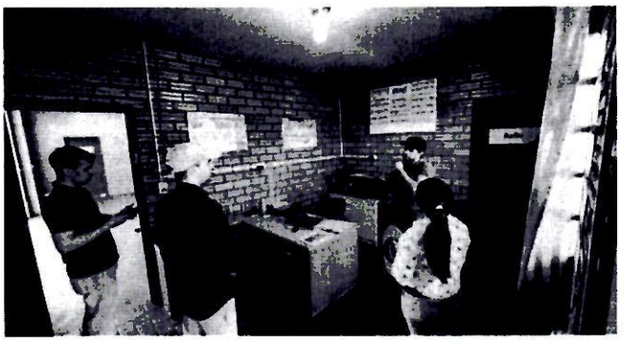

ANEXO II-01: INFORME DE COMISIONAMIENTO NACIONAL

Se eleva a consideración de las autoridades institucionales el presente informe de comisionamiento nacional, declarando que los datos consignados son realizados en carácter de Declaración Jurada, quedando sometidos a los organismos de control.

Fecha de Informe	Número y Fecha del Expediente
25/06/2024	N° MEU° 4070 13/06/2024

PERSONA ASIGNADA A LA COMISIÓN

Nombre y Apellido	C.I. N°	Funcionario/a	Firma
Adolfo Josué Salvador Céspedes Cardozo	5.285.930	Si ☐ No ■	

Cargo	Personal
Pasante	Permanente ☐ Contratado ☐ Otros ■

Teléfono	Correo Electrónico
0983 474 329	josuecesp14@gmail.com

FECHA DE VIAJE

Inicio	Final
18/06/2024	19/06/2024

MOVILIDAD

Público ☐ Estado ■ Otros ☐

Chofer asignado/ Nombre	Orden de Trabajo Nro.	Km. Inicio	Km. Final
Oscar Frescura	29022	408300	409250

INFORMACION GEOGRAFICA

Departamento (s)	Localidad (es)
Canindeyú	Nueva Esperanza

DESCRIPCIÓN DE LAS TAREAS

Supervisar ensayos de Eficacia agronómica de insumos agrícolas en el Campo Experimental INTAGRO S.A.

OBSERVACIÓN (EN CASO DE MODIFICACION EN RELACION A LO SOLICITADO)

V° B° Director, Director General o Máxima Autoridad	**Firma:** **Aclaración:** Ing. Agr. Alejandro Hunicken Dpto. de Agroquímicos e Insumos Agrícolas SENAVE **Sello:**

25 JUN 2024

Lic. Esteve Gamarra
Revisor
Dpto. de Rendición de Cuentas
Finanzas - SENAVE

SENAVE

Servicio Nacional de Calidad y Sanidad Vegetal y de Semillas

Domicilio ASUNCION Telefax: 445769

ORDEN DE TRABAJO

☐ ORDINARIO

☒ EXTRAORDINARIO

Nº 029022

29022

Vehiculo Tipo: CAMIONETA Chapa: EAG-517 Nº de Orden Asignado 0

Marca y Modelo: ISUZU Área Interior DOBLE

Conductor Autorizado: OSCAR MANUEL FRESCURA GOMEZ

Días Estimados de la Misión: Desde 17/6/2024 Hasta 19/6/2024

Horas Estimadas de la Misión: Desde las 00:01 Hasta las 24:00

Km. de Salida: 408300 Km. de Vuelta 409250

Km. estimados de Recorrido: 1500 Km. Real Recorridos 950

Consumo estimado x 100 Km: Lts. 12

TRABAJOS A REALIZAR:

TRASLADO DE LOS FUNCIONARIOS DE LA DIRECCION DE AGROQUIMICOS EN EL DEPARTAMENTO DE CANINDEYÚ

DENTRO DEL TERRITORIO NACIONAL

ACOMPAÑAN: ANALIA MACIEL, ANA GONZÁLEZ Y LOS PASANTES JOSUÉ CÉSPEDES Y DANIEL LÓPEZ

Fecha: 17/6/2024

SERVICIO NACIONAL DE CALIDAD Y SANIDAD VEGETAL Y DE SEMILLAS – DEPARTAMENTO TRANSPORTE – SENAVE

Rolando Sanabria N
Jefe Interino
Dpto. de Transporte
Responsable del área al que fue asignado el automotor

GRAF. MONARCA S.R.L. - Tte. Fariña 813 - Tel./Fax: 495 772 - 449 103 - RUC: 80013965-9 - C.H.T. Nº 1.043
50 Bl. 50x3 (28.701 / 31.200) Diciembre 2023

SERVICIO NACIONAL DE CALIDAD Y SANIDAD VEGETAL Y DE SEMILLAS – DEPARTAMENTO TRANSPORTE – SENAVE

Rolando Sanabria N.
Jefe Interino
Dpto. de Transporte

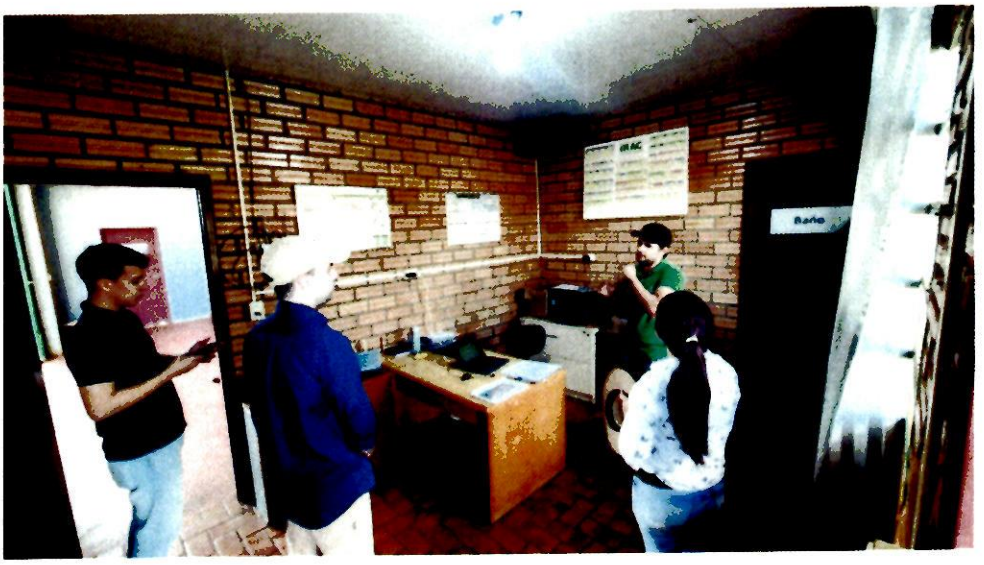







ANEXO II-01: INFORME DE COMISIONAMIENTO NACIONAL

Se eleva a consideración de las autoridades institucionales el presente informe de comisionamiento nacional, declarando que los datos consignados son realizados en carácter de Declaración Jurada, quedando sometidos a los organismos de control.

Fecha de Informe	Número y Fecha del Expediente
25 / 06 / 2024	N° MEU 4070 13 / 06 / 2024

PERSONA ASIGNADA A LA COMISIÓN

Nombre y Apellido	C.I. N°	Funcionario/a	Firma
DANIEL SEBASTIÁN LÓPEZ ARCE	5.034.729	Si ☐ No ■	

Cargo	Personal
Pasante	Permanente ☐ Contratado ☐ Otros ■

Teléfono	Correo Electrónico
0984 115002	danielslopezarce@gmail.com

FECHA DE VIAJE

Inicio	Final
18 / 06 / 2024	19 / 06 / 2024

MOVILIDAD

Público ☐ Estado ■ Otros ☐

Chofer asignado/ Nombre	Orden de Trabajo Nro.	Km. Inicio	Km. Final
OSCAR FRESCURA	29022	408300	409250

INFORMACION GEOGRAFICA

Departamento (s)	Localidad (es)
CANINDEYÚ	NUEVA ESPERANZA

DESCRIPCIÓN DE LAS TAREAS

SUPERVISAR ENSAYOS DE EFICACIA AGRONOMICA DE INSUMOS AGRICOLAS EN EL CAMPO EXPERIMENTAL INTAGRO S.A.-

OBSERVACIÓN (EN CASO DE MODIFICACION EN RELACION A LO SOLICITADO)

- - -

V° B° Director, Director General o Máxima Autoridad	Firma:
	Aclaración:
	Sello:

Ing. Agr. Alejandro Hunicken
Dir. de Agroquímicos e Ins. Mod. Agrícolas
SENAVE

25 JUN 2024

Lic. Esteve Gamarra
Revisor
Dpto. de Rendición de Cuentas
Finanzas - SENAVE

SENAVE

Servicio Nacional de Calidad y Sanidad Vegetal y de Semillas

Domicilio ASUNCION Telefax: 445769

ORDEN DE TRABAJO

☐ ORDINARIO

☒ EXTRAORDINARIO

Nº 029022

29022

Vehiculo Tipo: CAMIONETA Chapa: EAG-517 Nº de Orden Asignado 0

Marca y Modelo: ISUZU Área Interior DOBLE

Conductor Autorizado: OSCAR MANUEL FRESCURA GOMEZ

Días Estimados de la Misión: Desde 17/6/2024 Hasta 19/6/2024

Horas Estimadas de la Misión: Desde las 00:01 Hasta las 24:00

Km. de Salida: 408300 Km. de Vuelta 409250

Km. estimados de Recorrido: 1500 Km. Real Recorridos 950

Consumo estimado x 100 Km: Lts. 12

TRABAJOS A REALIZAR:

TRASLADO DE LOS FUNCIONARIOS DE LA DIRECCIÓN DE AGROQUÍMICOS EN EL DEPARTAMENTO DE CANINDEYÚ

DENTRO DEL TERRITORIO NACIONAL

ACOMPAÑAN: ANALIA MACIEL, ANA GONZALEZ Y LOS PASANTES JOSUÉ CÉSPEDES Y DANIEL LÓPEZ

Fecha: 17/6/2024

SERVICIO NACIONAL DE CALIDAD Y SANIDAD VEGETAL Y DE SEMILLAS
DEPARTAMENTO TRANSPORTE
SENAVE

Rolando Sanabria N
Jefe Interino
Dpto. de Transporte

Responsable del área al que se fue asignado el automotor

GRAF. MONARCA S.R.L. - Tte. Fariña 813 - Tel./Fax: 485 772 - 449 103 - RUC: 80013965-8 - C.H.T. Nº 1.043
50 Bl. 50x3 (28.701 / 31.200) Diciembre 2023

SERVICIO NACIONAL DE CALIDAD Y SANIDAD VEGETAL Y DE SEMILLAS
DEPARTAMENTO TRANSPORTE
SENAVE

Rolando Sanabria N
Jefe Interino
Dpto. de Transporte

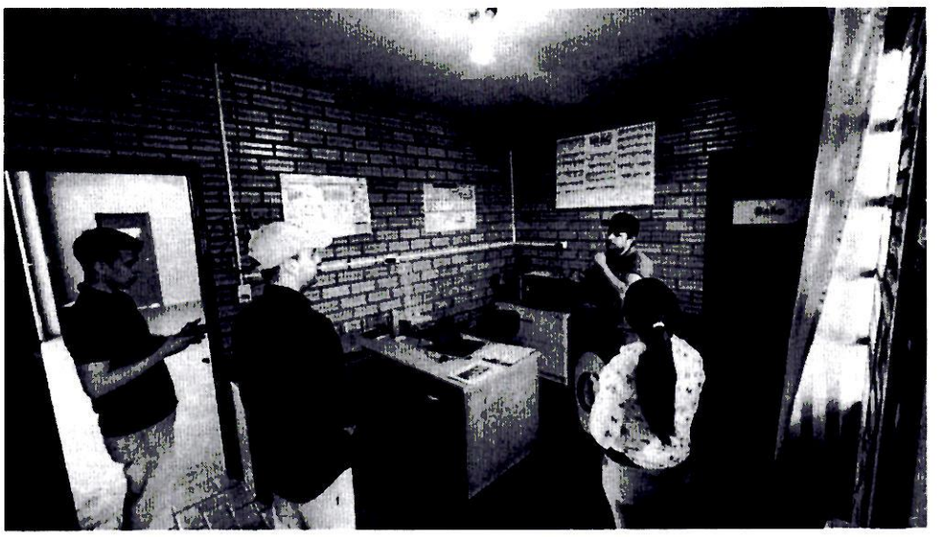

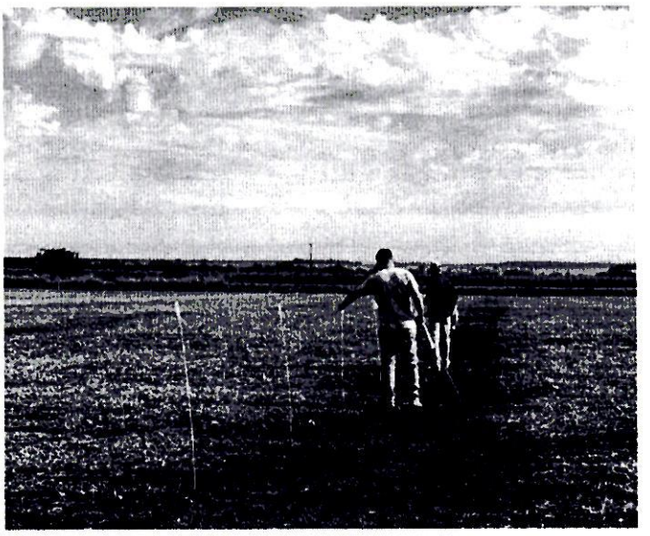

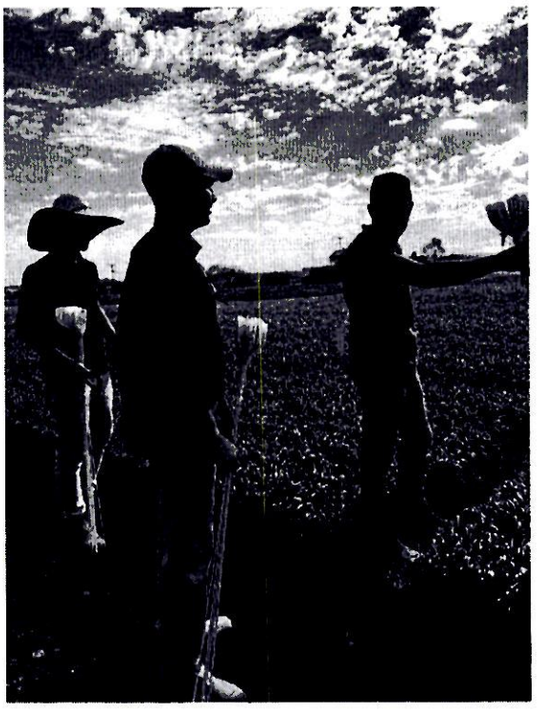

198

SERVICIO NACIONAL DE CALIDAD Y SANIDAD VEGETAL Y DE SEMILLAS PARAGUAY

GOBIERNO DEL PARAGUAY

ANEXO II-01: INFORME DE COMISIONAMIENTO NACIONAL

Se eleva a consideración de las autoridades institucionales el presente informe de comisionamiento nacional, declarando que los datos consignados son realizados en carácter de Declaración Jurada, quedando sometidos a los organismos de control.

Fecha de Informe	Número y Fecha del Expediente
22/05/24	3293 16/05/24

PERSONA ASIGNADA A LA COMISIÓN

Nombre y Apellido	C.I. N°	Funcionario	Firma
MONICA NAVARRO SOSA	990661	Si [X] No [ ]	

Cargo	Personal
TECNICA	Permanente [X] Contratado [ ] Otros [ ]

Teléfono	Correo Electrónico
0981479543	monica.navarro@senave.gov.py

FECHA DE VIAJE

Inicio	Final
16/05/24	17/05/24

MOVILIDAD

Público [ ] Estado [X] Otros [ ]

Chofer asignado / Nombre	Orden de Trabajo Nro.	Km. Inicio	Km. Final
Fidel Goncalves	26419	43125	ORDEN ABIERTA

INFORMACION GEOGRAFICA

Departamento(s)	Localidade(s)
ALTO PARANA	CIUDAD DEL ESTE.

DESCRIPCIÓN DE LAS TAREAS

Retiro de muestras de Productos Vegetales de la Oficina de Punto de Inspección - Opi Ciudad del Este.-

OBSERVACIÓN (EN CASO DE MODIFICACIÓN EN RELACIÓN A LO SOLICITADO)

V° B° Director, Director General o Máxima Autoridad	Firma: Aclaración: Sello:

Alfredo Gryciuk, Director
Dirección de Laboratorios

23

Marlene B. Giménez D.
Interina
Rendición de Cuentas

SENAVE

Servicio Nacional de Calidad y Sanidad Vegetal y de Semillas

ASUNCION

445769

Domicilio..... Telefax:.....

ORDEN DE TRABAJO

Nº 026419
26419

☐ ORDINARIO

X ☐ EXTRAORDINARIO

CANTER AACZ-217 0

Vehiculo Tipo: FUSO Chapa: ..... Nº de Orden Asignado.....

Marca y Modelo: ALFREDO GRYCIUK ALMEIDA Área Interior DOBLE

Conductor Autorizado: .....

Días Estimados de la Misión: Desde 2 / 5 / 2024 Hasta 31 / 5 / 2024

Horas Estimadas de la Misión: Desde las 00:01 Hasta las 24:00

Km. de Salida: 43123 Km. de Vuelta .....

Km. estimados de Recorrido: 3000 Km. Real Recorridos .....

Consumo estimado x 100 Km: Lts. 18

TRABAJOS A REALIZAR:

ACTIVIDADES TECNICAS REFERENTES A LA DIRECCIÓN DE LABORATORIOS DEL SENAVE.

DENTRO DEL TERRITORIO NACIONAL

PUEDEN CONDUCIR:OSCAR RODRIGUEZ, FIDEL GONCALVEZ, ANIBAL KIESE, VICENTE ROMAN, MARIO ACOSTA, CRISTHIAN MEDINA, MIGUEL BURGOS, DAVID MEDINA, FABIO CORONEL, MARCOS SALINAS, ACOSTA CARMEN LUGO, IDELIO MENDEZ, FRANCISCO ALFONSO, TENUTI MONGELOS, CYNTHIA ROGADO, ALBA DOMINGUEZ, LUIS VAZQUEZ, BELJIN RAMIREZ, BLANCA CORONEL, ADRIANA OJEDA, LUZ MIRET, VIDAL MORIYA, [illegible], STELLA VILLALBA, YESSICA SANTIAGO, MARCO VIVERO, FATIMA ALFONSO, NELSON [illegible], IDELIO MENDEZ, LUZ MARTINEZ, MAGALI [illegible]

Fecha: 2 / 5 / 2024

Rolando Sanabria N.
Jefe Interino
Depto. de Transporte
Responsable del área al que fue asignado el automotor

GRAF. MONARCA S.R.L. - Tte. Farina 813 - Tel./Fax: 495 772 - RUC: 80013[illegible] - SENAVE
40 Bl. 60 X 3 (25.001 / 27.500) Septiembre 2021

Rolando Sanabria N.
Jefe Interino
Depto. de Transporte



ANEXO II-01: INFORME DE COMISIONAMIENTO NACIONAL

Se eleva a consideración de las autoridades institucionales el presente informe de comisionamiento nacional, declarando que los datos consignados son realizados en carácter de Declaración Jurada, quedando sometidos a los organismos de control.

Fecha de Informe	Número y Fecha del Expediente
13/06/24	3986 12/06/24

PERSONA ASIGNADA A LA COMISIÓN

Nombre y Apellido	C.I. N°	Funcionario	Firma
MARYAM JAZMIN PORTILLO FRANCO	5014837	Si [X] No [ ]	

Cargo	Personal
TECNICA	Permanente [ ] Contratado [X] Otros [ ]

Teléfono	Correo Electrónico
0971484155	maryam.portillo@senave.gov.py

FECHA DE VIAJE

Inicio	Final
12/06/24	12/06/24

MOVILIDAD

Público [ ] Estado [X] Otros [ ]

Chofer asignado / Nombre	Orden de Trabajo Nro.	Km. Inicio	Km. Final
MARYAM JAZMIN PORTILLO	025571	68197	ABIERTO

INFORMACION GEOGRAFICA

Departamento(s)	Localidade(s)
SAN PEDRO	LIBERACION.

DESCRIPCIÓN DE LAS TAREAS

Prospección y monitoreo en fincas de producción de cebolla en cumplimiento del Programa de Vigilancia Fitosanitaria en cultivos de productos sensibles.-

OBSERVACIÓN (EN CASO DE MODIFICACIÓN EN RELACIÓN A LO SOLICITADO)

OTA N° 1390

V° B° Director, Director General o Máxima Autoridad	Firma: Aclaración: Sello:

Ing. Agr. Pascual Domínguez
Director de Oficinas Regionales
SENAVE

SENAVE

Servicio Nacional de Calidad y Sanidad Vegetal y de Semillas

Domicilio ..... Telefax: .....

ORDEN DE TRABAJO

☐ ORDINARIO

☐ EXTRAORDINARIO

Nº 025571

Vehiculo Tipo ..... Chapa ..... Nº de Orden Asignado .....

Marca y Modelo ..... Area Interior .....

Conductor Autorizado .....

.....

Dias Estimados de la Mision Desde ...../...../..... Hasta...../...../.....

Horas Estimadas de la Mision Desde las ..... Hasta las .....

Km. de Salida ..... Km. de Vuelta .....

Km. estimados de Recorrido ..... Km. Real Recorridos .....

Consumo estimado x 100 Km. Lts. .....

TRABAJOS A REALIZAR

.....

.....

.....

.....

.....

Fecha .....

SERVICIO NACIONAL DE CALIDAD Y SANIDAD VEGETAL Y DE SEMILLAS
DEPARTAMENTO TRANSPORTE
SENAVE

Rolando Sayabria N.
Jefe Interino
Responsable del área al que fue asignado el solicitador

SERVICIO NACIONAL DE CALIDAD Y SANIDAD VEGETAL Y DE SEMILLAS
DEPARTAMENTO TRANSPORTE
SENAVE

Paola Gomez
Dpto. de Transporte

REGISTRO FOTOGRÁFICO











Maryam Jazmín Portillo
Ing. Agrónoma
Mat. N° 7.153

Ariel Delvalle

ANEXO II-01: INFORME DE COMISIONAMIENTO NACIONAL

Se eleva a consideración de las autoridades institucionales el presente informe de comisionamiento nacional, declarando que los datos consignados son realizados en carácter de Declaración Jurada, quedando sometidos a los organismos de control.

Fecha de Informe	Número y Fecha del Expediente
13/06/24	3986 12/06/24

PERSONA ASIGNADA A LA COMISIÓN

Nombre y Apellido	C.I. N°	Funcionario	Firma
ARIEL DELVALLE ORTIZ	5180788	Si [X] No [ ]	

Cargo	Personal
TECNICO - CASETA CRUCE 6000	Permanente [ ] Contratado [X] Otros [ ]

Teléfono	Correo Electrónico
0973540674	ariel.delvalle@senave.gov.py

FECHA DE VIAJE

Inicio	Final
12/06/24	12/06/24

MOVILIDAD

Publico [ ] Estado [X] Otros [ ]

Chofer asignado / Nombre	Orden de Trabajo Nro.	Km. Inicio	Km. Final
MARYAM JAZMIN PORTILLO	025571	68197	ABIERTO

INFORMACION GEOGRAFICA

Departamento(s)	Localidade(s)
SAN PEDRO	LIBERACIÓN.

DESCRIPCIÓN DE LAS TAREAS

Prospección y monitoreo en fincas de producción de cebolla en cumplimiento del Programa de Vigilancia Fitosanitaria en cultivos de productos sensibles.-

OBSERVACIÓN (EN CASO DE MODIFICACIÓN EN RELACIÓN A LO SOLICITADO)

OTA N° 1390

V° B° Director, Director General o Máxima Autoridad	Firma Aclaración Sello

Ing. Agr. Pascual Domínguez
Director de Oficinas Regionales
SENAVE

Carolina Rolón
Revisora
Dpto. de Rendición de Cuentas
FINANZAS - SENAVE

SENAVE

Servicio Nacional de Calidad y Sanidad Vegetal y de Semillas

Domicilio ..... Telefax: .....

ORDEN DE TRABAJO

Nº 025571

☐ ORDINARIO

☐ EXTRAORDINARIO

Vehiculo Tipo ..... Chapa ..... Nº de Orden Asignado .....

Marca y Modelo ..... Área Interior .....

Conductor Autorizado .....

Dias Estimados de la Mision Desde ..... Hasta .....

Horas Estimadas de la Mision Desde las ..... Hasta las .....

Km. de Salida ..... Km. de Vuelta .....

Km. estimados de Recorrido ..... Km. Real Recorridos .....

Consumo estimado x 100 Km. Lts .....

TRABAJOS A REALIZAR

.....

.....

.....

.....

.....

Fecha .....

SERVICIO NACIONAL DE CALIDAD Y SANIDAD VEGETAL Y DE SEMILLAS
DEPARTAMENTO TRANSPORTE
REPÚBLICA DEL PARAGUAY
SENAVE

Rolando Salabria N.
Jefe Interino
Responsable del área al que fue asignado el conductor

SERVICIO NACIONAL DE CALIDAD Y SANIDAD VEGETAL Y DE SEMILLAS
DEPARTAMENTO TRANSPORTE
REPÚBLICA DEL PARAGUAY
SENAVE

Paola Gómez
Dpto. de Transporte

REGISTRO FOTOGRÁFICO











Maryam Jazmín Portillo
Ing. Agrónoma
Mat. N° 7.153

Ariel Delvalle

ANEXO II-01: INFORME DE COMISIONAMIENTO NACIONAL

Se eleva a consideración de las autoridades institucionales el presente informe de comisionamiento nacional, declarando que los datos consignados son realizados en carácter de Declaración Jurada, quedando sometidos a los organismos de control.

Fecha de Informe	Número y Fecha del Expediente
19/06/24	3986 12/06/24

PERSONA ASIGNADA A LA COMISIÓN

Nombre y Apellido	C.I. N°	Funcionario	Firma
CELSO RAMON NUÑEZ RUIZ	3546421	Si [X] No [ ]	

Cargo	Personal
TECNICO	Permanente [X] Contratado [ ] Otros [ ]

Teléfono	Correo Electrónico
0971 652958	celso.nunez@senave.gov.py

FECHA DE VIAJE

Inicio	Final
12/06/24	12/06/24

MOVILIDAD

Público [ ] Estado [X] Otros [ ]

Chofer asignado / Nombre	Orden de Trabajo Nro.	Km. Inicio	Km. Final
CELSO NUÑEZ	025931	164813	ORDEN ABIERTA

INFORMACION GEOGRAFICA

Departamento(s)	Localidade(s)
AMAMBAY	CAPITAN BADO - KARAPA'I.

DESCRIPCIÓN DE LAS TAREAS

Recebado de trampas Mc Phail para moscas de la fruta para continuar con el fin de dar continuidad al Programa de Vigilancia de Mosca de la fruta presentes y exótica de importancia agrícola.

OBSERVACIÓN (EN CASO DE MODIFICACIÓN EN RELACIÓN A LO SOLICITADO)

OTA N°620 GEO 603697 / 7388318

V° B° Director, Director General o Máxima Autoridad	Firma: Aclaración: Sello:

Ing. Agr. Pascual Domínguez
Director de Oficinas Regionales
SENAVE

C.P. Marlene [illegible] Giménez
Jefa Interina
Dpto. de Rendición de Cuentas
SENAVE

SENAVE

Servicio Nacional de Calidad y Sanidad Vegetal y de Semillas

Domicilio: ASUNCION Telefax: 445769

ORDEN DE TRABAJO

☐ ORDINARIO

☐ EXTRAORDINARIO

Nº 025931

25931

Vehiculo Tipo: CAMIONETA Chapa: HES-204 Nº de Orden Asignado: 0

Marca y Modelo: NISSAN Área Interior:

Conductor Autorizado: LAURA RUIZ DIAZ DE IBAÑEZ

Días Estimados de la Misión: Desde 3/6/2024 Hasta 30/6/2024

Horas Estimadas de la Misión: Desde las 00:01 Hasta las 24:00

Km. de Salida: 164813 Km. de Vuelta

Km. estimados de Recorrido: 3000 Km. Real Recorridos

Consumo estimado x 100 Km: Lts. 12

TRABAJOS A REALIZAR:

ACTIVIDADES REFERENTE A LA OFICINA REGIONAL MISIONES - ITEMBUCU - APOYO PARA EL TRASLADO DE FUNCIONARIO

DENTRO DEL TERRITORIO NACIONAL

PUEDEN CONDUCIR: VICENTE ALVAREZA, ANTONIO MENDOZA, JULIO FERNANDEZ, LAURA RUIZ DIAZ, MIRIAN VEGA, ROMINA AZOTA, VANESA AYALA, CRISTINA BENITEZ, DIEGO BOGADO, CARLOS BOGARIN, DAVID MEDINA, ROLANDO SANABRIA, FABIO COMAN, MARCOS SALINAS.

Fecha: 3/6/2024

Rolando Sanabria N.
Jefe Interino
Dpto. de Transporte

Responsable del área al que fue asignado el automotor

GRAF. MONARCA S.R.L. - Tte. Fariña 449 103 - RUC: 80013965-8 - C.H.T. Nº 1.045
50 Bl. 50 X 3 (25.001 / 27.500) Setiembre 2021

Rolando Sanabria N.
Jefe Interino
Dpto. de Transporte





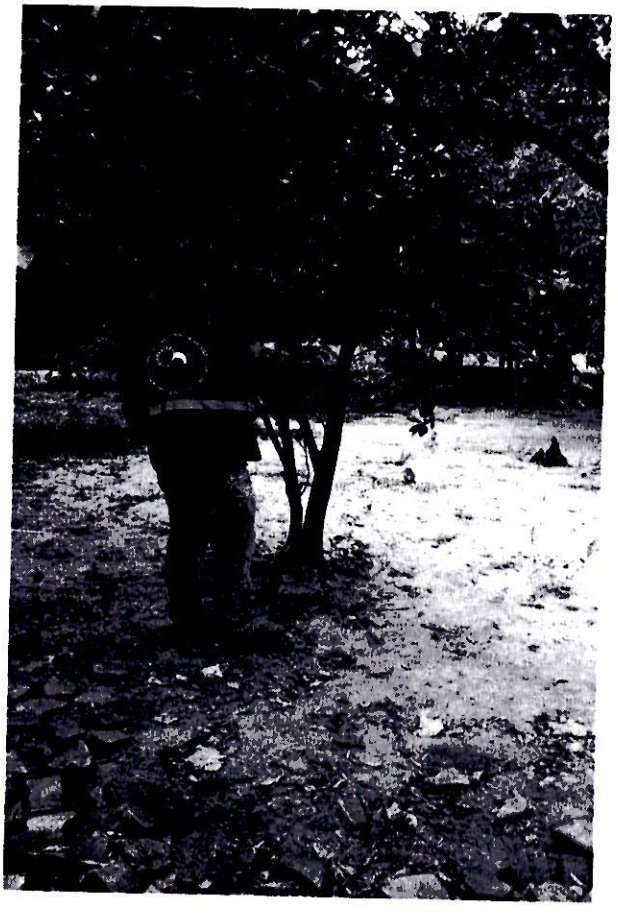

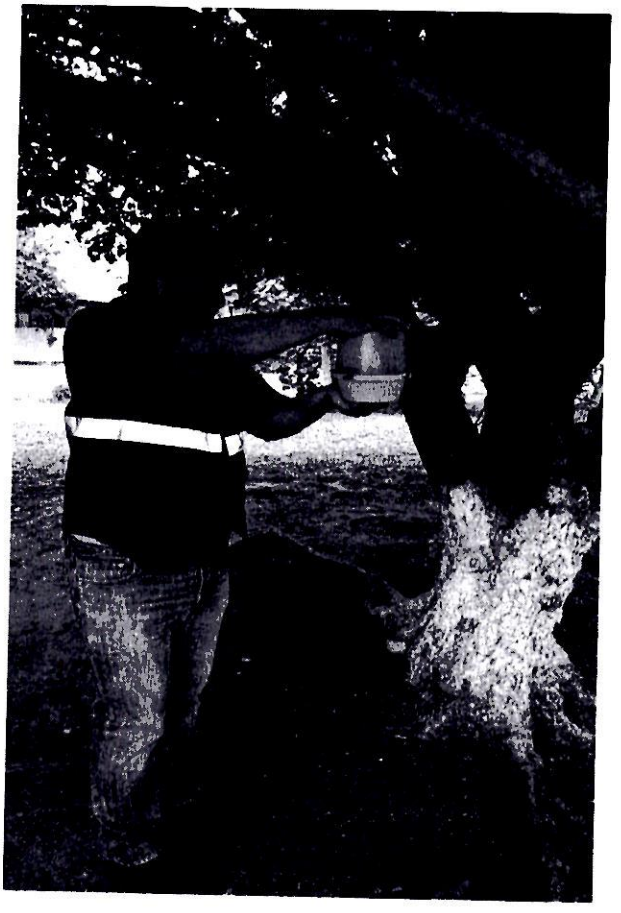

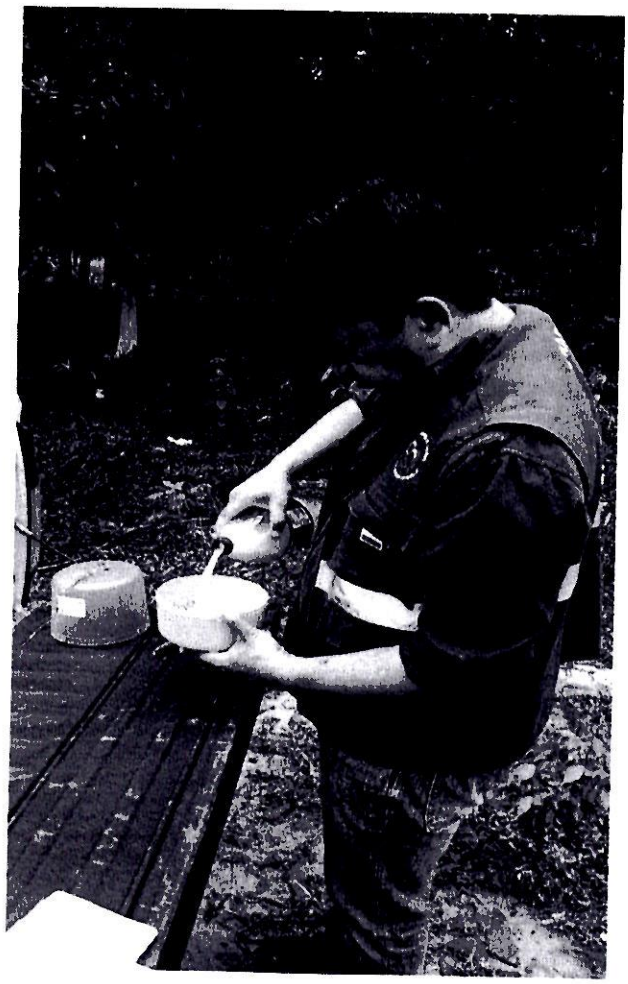

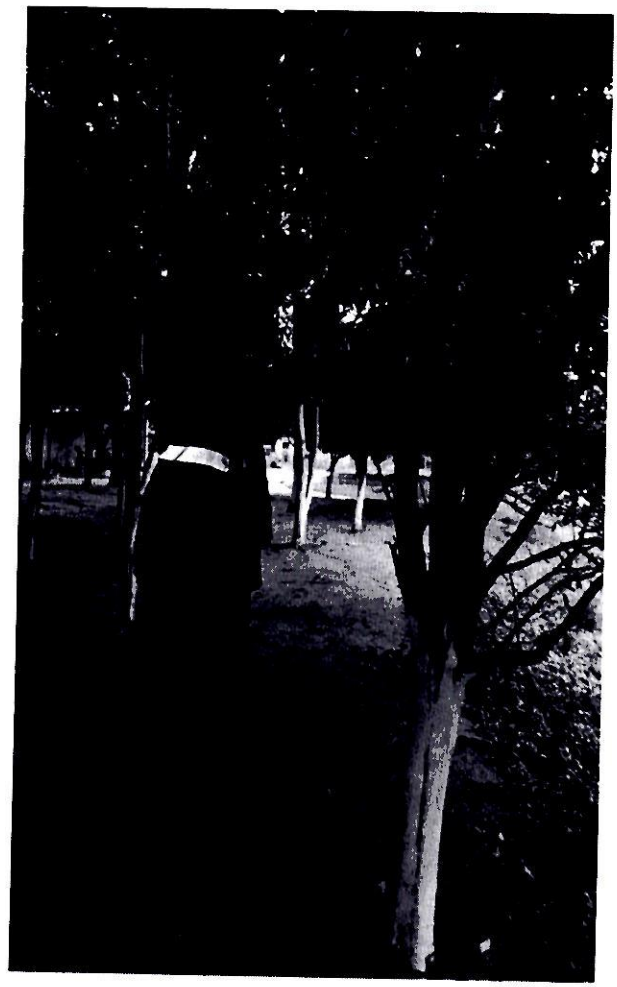



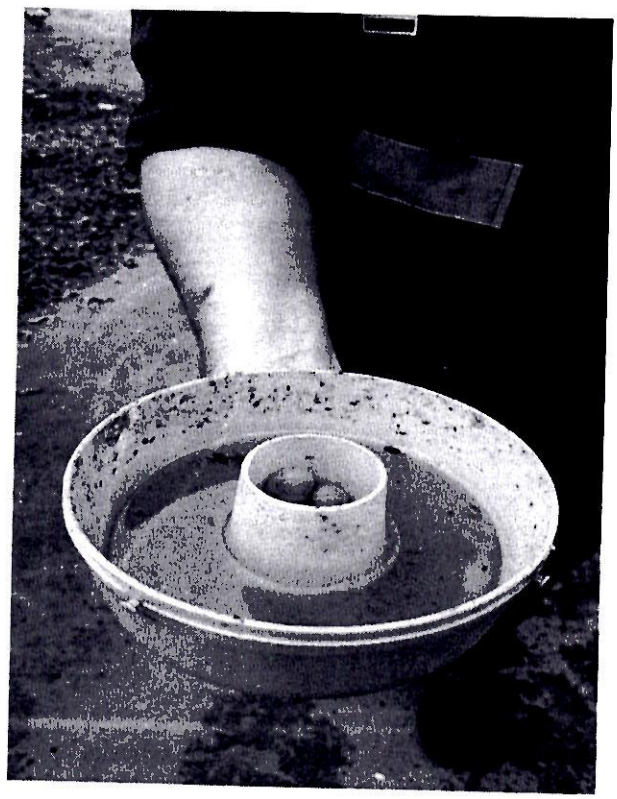

204

SERVICIO NACIONAL DE CALIDAD Y SANIDAD VEGETAL Y DE SEMILLAS PARAGUAY

GOBIERNO DEL PARAGUAY

ANEXO II-01: INFORME DE COMISIONAMIENTO NACIONAL

Se eleva a consideración de las autoridades institucionales el presente informe de comisionamiento nacional, declarando que los datos consignados son realizados en carácter de Declaración Jurada, quedando sometidos a los organismos de control.

Fecha de Informe	Número y Fecha del Expediente
19/06/24	3986 12/06/24

PERSONA ASIGNADA A LA COMISIÓN

Nombre y Apellido	C.I. N°	Funcionario	Firma
CRISTIAN RAMON BRITEZ OSORIO	3599560	Si [X] No [ ]	Cristian R Britez

Cargo	Personal
TECNICO	Permanente [ ] Contratado [X] Otros [ ]

Teléfono	Correo Electrónico
907432 0994 908628	cristian.britez@senave.gov.py

FECHA DE VIAJE

Inicio	Final
12/06/24	12/06/24

MOVILIDAD

Público [ ] Estado [X] Otros [ ]

Chofer asignado / Nombre	Orden de Trabajo Nro.	Km. Inicio	Km. Final
CELSO NUÑEZ	025931	164813	ORDEN ABIERTA

INFORMACION GEOGRAFICA

Departamento(s)	Localidade(s)
AMAMBAY	CAPITAN BADO.

DESCRIPCIÓN DE LAS TAREAS

Recebado de trampas Mc Phail para moscas de la fruta para continuar con el fin de dar continuidad al Programa de Vigilancia de Mosca de la fruta presentes y exótica de importancia agrícola.

OBSERVACIÓN (EN CASO DE MODIFICACIÓN EN RELACIÓN A LO SOLICITADO)

OTA N°620 GEO 603697 / 7388318

V° B° Director, Director General o Máxima Autoridad	Firma: Aclaración: Sello:

Ing. Agr. Pascual Domínguez
Director de Oficinas Regionales
SENAVE

SENAVE Dirección de Finanzas
19 JUN 2024

Lic. Esteve Gamarra
Revisor
Dpto. de Rendición de Cuentas
Finanzas - SENAVE

SENAVE

Servicio Nacional de Calidad y Sanidad Vegetal y de Semillas

Domicilio: ASUNCION Telefax: 445769

ORDEN DE TRABAJO

Nº 025931

25931

☐ ORDINARIO

☒ EXTRAORDINARIO

Vehiculo Tipo: CAMIONETA NISSAN Chapa: HFS-204 Nº de Orden Asignado: 0

Marca y Modelo: LAURA RUIZ DIAZ DE IBANEZ Área Interior:

Conductor Autorizado:

Días Estimados de la Misión: Desde 3 / 6 / 2024 Hasta 30 / 6 / 2024

Horas Estimadas de la Misión: Desde las 00:01 Hasta las 24:00

Km. de Salida: 164813 Km. de Vuelta

Km. estimados de Recorrido: 3000 Km. Real Recorridos

Consumo estimado x 100 Km: Lts. 12

TRABAJOS A REALIZAR:

ACTIVIDADES REFERENTE A LA OFICINA REGIONAL MISIONES - NEEMBUCU - APOYO PARA EL TRASLADO DE FUNCIONARIO

DENTRO DEL TERRITORIO NACIONAL

PUEDEN CONDUCIR: VICENTE ALVAREZGA, ANTONIO MENDOZA, JULIO FERNANDEZ, LAURA RUIZ DIAZ, MIRIAN VEGA, ROMINA AZOTA, VANESA AYALA, CRISTINA BENITEZ, DIEGO BOGADO, CARLOS ROGARIN, DAVID MEDINA, ROLANDO SANABRIA, FABIO CORONEL, MARCOS SALINAS.

Fecha: 3 / 6 / 2024

Rolando Sanabria N.
Jefe Interino
Dpto. de Transporte
Responsable del área al que fue asignado el automotor

SERVICIO NACIONAL DE CALIDAD Y SANIDAD VEGETAL Y DE SEMILLAS DEPARTAMENTO TRANSPORTE SENAVE

Paola Gómez
Dpto. de Transporte

GRAF. MONARCA S.R.L. - Tte. Fariña 813 - Tel./Fax: 495 772 - 449 103 - RUC: [illegible] C.M.J. Nº 1.043
50 Bl. 50 X 3 (25.001 / 27.500) Septiembre 2021

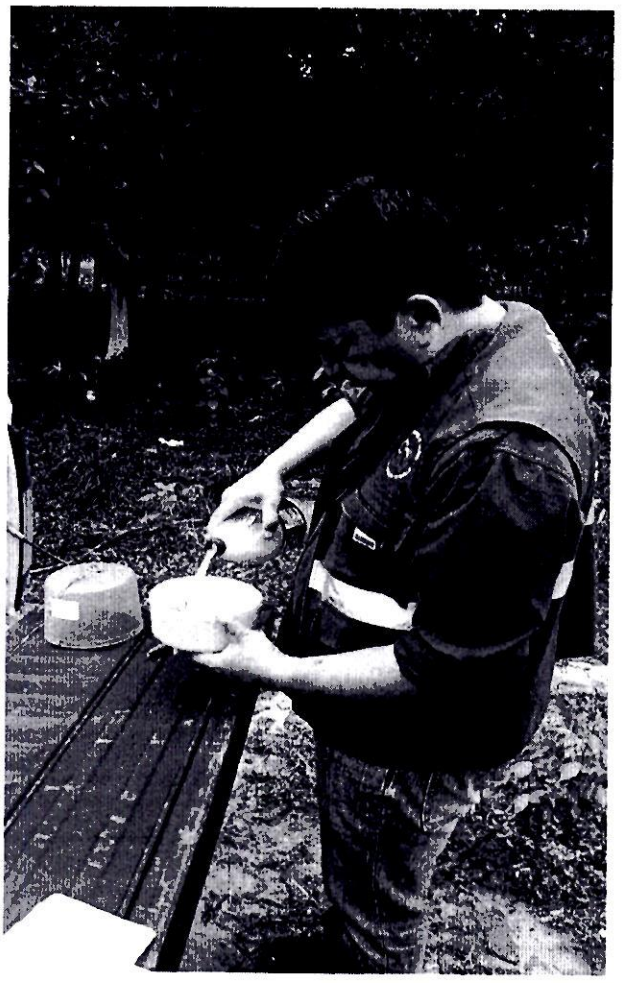



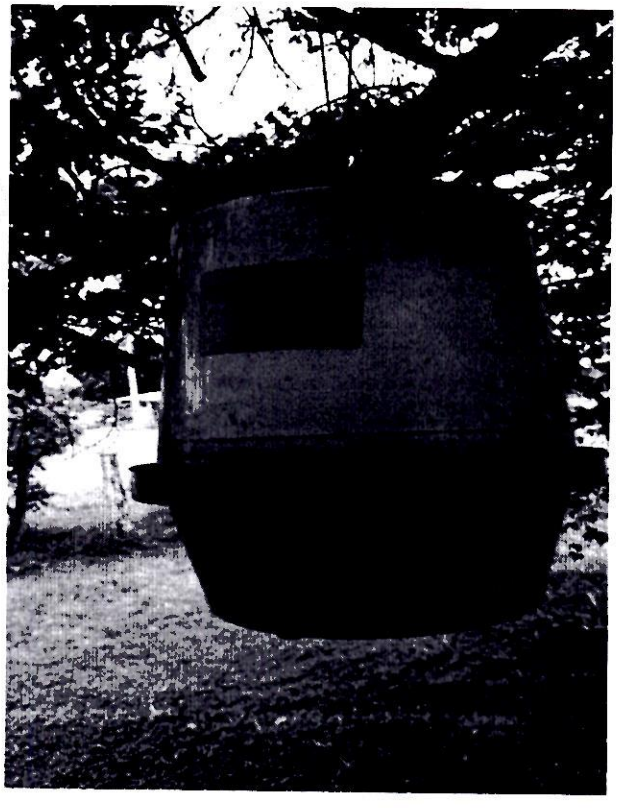

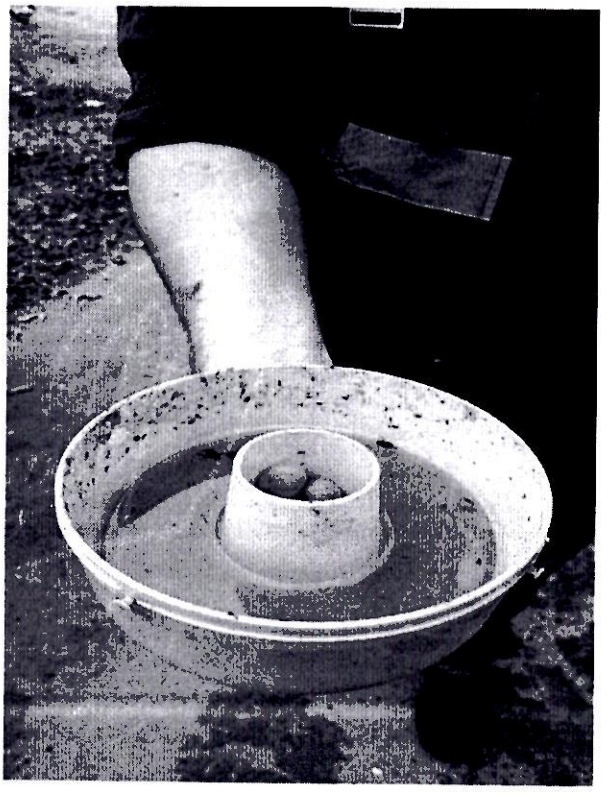



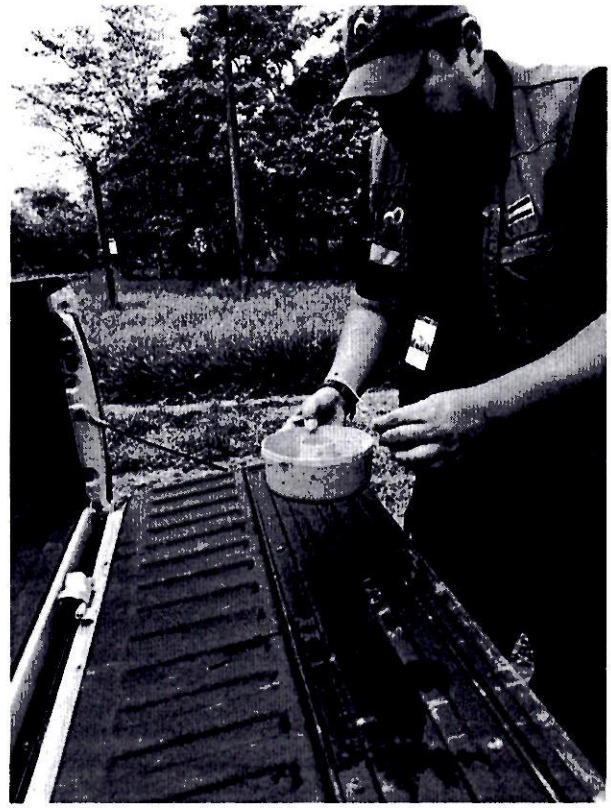

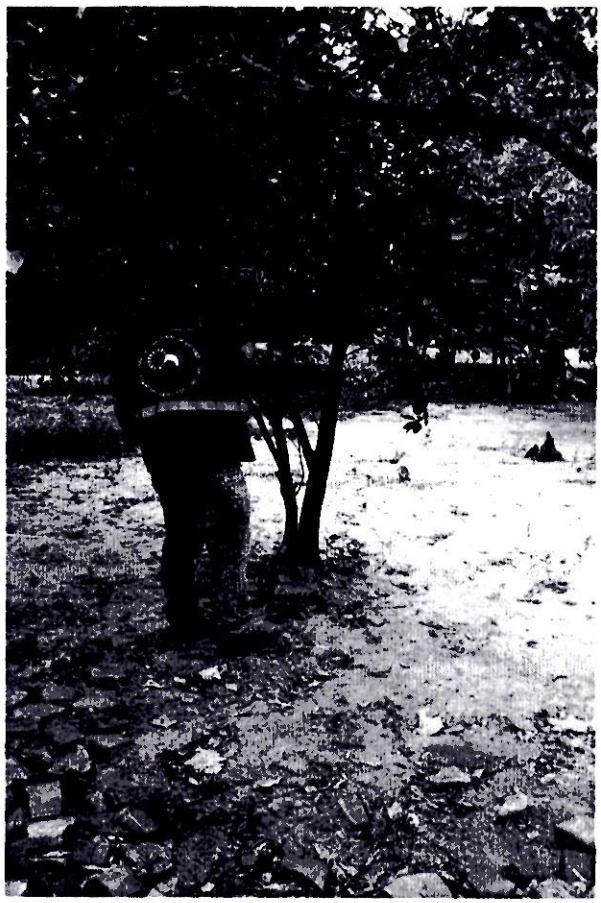

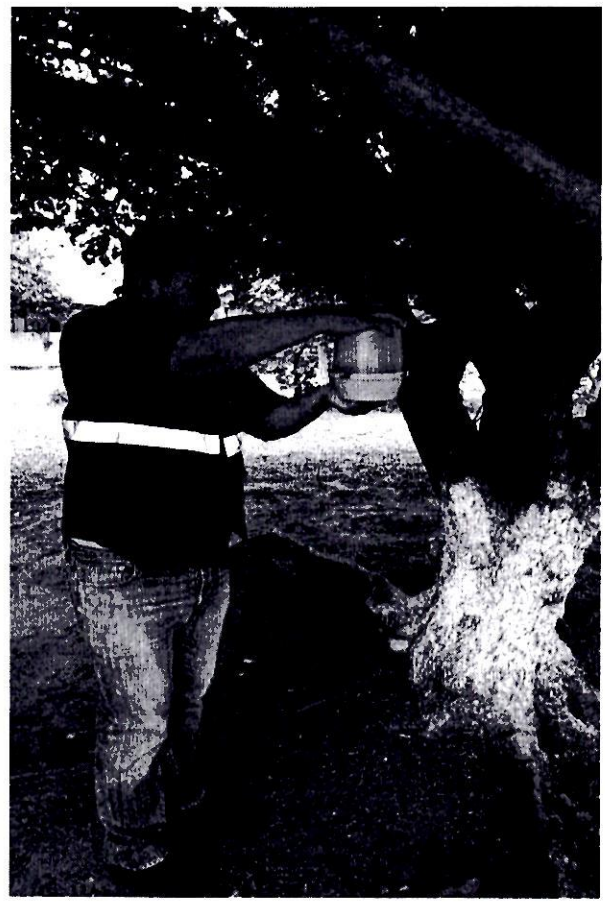

ANEXO II-01: INFORME DE COMISIONAMIENTO NACIONAL

Se eleva a consideración de las autoridades institucionales el presente informe de comisionamiento nacional, declarando que los datos consignados son realizados en carácter de Declaración Jurada, quedando sometidos a los organismos de control.

Fecha de Informe	Número y Fecha del Expediente
17/06/24	3834 06/06/24

PERSONA ASIGNADA A LA COMISIÓN

Nombre y Apellido	C.I. N°	Funcionario	Firma
ALEJANDRO HUNICKEN FRETES	1975615	Si [X] No [ ]	Ing. Agr. Alejandro Hunicken Dir. de Agroquímicos e Insumos Agrícolas SENAVE

Cargo	Personal
DIRECTOR	Permanente [X] Contratado [ ] Otros [ ]

Teléfono	Correo Electrónico
021-603319 0981916493	alejandro.hunicken@senave.gov.py

FECHA DE VIAJE

Inicio	Final
06/06/24	07/06/24

MOVILIDAD

Público [ ] Estado [X] Otros [ ]

Chofer asignado / Nombre	Orden de Trabajo Nro.	Km. Inicio	Km. Final
ALFREDO GRYCIUK ALMEIDA	28345	117465	ORDEN ABIERTO AL 30 D

INFORMACION GEOGRAFICA

Departamento(s)	Localidade(s)
ALTO PARANÁ	CIUDAD DEL ESTE.

DESCRIPCIÓN DE LAS TAREAS

Realizar la verificación y muestreo de los productos a resguardo del SENAVE en el Depósito de Tenondete.-

OBSERVACIÓN (EN CASO DE MODIFICACIÓN EN RELACIÓN A LO SOLICITADO)

V° B° Director, Director General o Máxima Autoridad	Firma: Aclaración: Sello:

Dra. Ing. Agr. Jadiyi C. Torales S.
Directora General Técnica
SENAVE

Lic. Esteve Gamarra
Revisor
Dpto. de Rendición de Cuentas
Finanzas - SENAVE

SENAVE

Servicio Nacional de Calidad y Sanidad Vegetal y de Semillas

445769

Domicilio: ASUNCION Telefax:

ORDEN DE TRABAJO

Nº 28345
28345

☐ ORDINARIO

X ☐ EXTRAORDINARIO

Vehículo Tipo: CAMIONETA Chapa: AACZ-215 Nº de Orden Asignado: 0

Marca y Modelo: MITSUBISHI Área Interior: DOBLE

Conductor Autorizado: ALFREDO GRYCIUK ALMEIDA

Días Estimados de la Misión: Desde 5 / 6 / 2024 Hasta 30 / 6 / 2024

Horas Estimadas de la Misión: Desde las 00:01 Hasta las 24:00

Km. de Salida: 117465 Km. de Vuelta

Km. estimados de Recorrido: 3000 Km. Real Recorridos

Consumo estimado x 100 Km: Lts. 12

TRABAJOS A REALIZAR:

ACTIVIDADES REFERENTES A LA DIRECCION DE LABORATORIOS DEL SENAVE

DENTRO DEL TERRITORIO NACIONAL

PUEDEN CONDUCIR: OSCAR RODRIGUEZ, ANIBAL KIESE, VICENTE ROMAN, NELSON MARIN, DAVID MEDINA, MARCOS SALINAS, FABIO CORONEL, ROLANDO SANABRIA, ACOMPAÑAN: ALEJANDRO HUNICKEN, MARCELO ALBORNO, YERUTI MONGELOS, CYNTHIA BOGADO, ALBA DOMINGUEZ, OLGA PAVON, BELEN RAMIREZ, BLANCA CORONEL, ADRIANA OJEDA, LUZ MIRET, [illegible] LILIAN ARCE, STELLA VILLALBA, YESSICA SANIEGO, MARCO VIVERO, FATIMA [illegible], LUZ MARTINEZ, MAGALI DELGADO, CARMEN LUGO, LUZ MORALES [illegible].

Fecha: 5 / 6 / 2024

Rolando Sanabria N.
Jefe Interino
Dpto. de Transporte
Responsable del área al que fue asignado el automotor

SERVICIO NACIONAL DE CALIDAD Y SANIDAD VEGETAL Y DE SEMILLAS DEPARTAMENTO TRANSPORTE SENAVE

Paola Gómez
Dpto. de Transporte

GRAP. MONARCA S.R.L. - Tte. Fariña 813 - Tel./Fax: 495 772 - 449 103 - RUC: 80013968-8 - C.N.T. Nº [illegible]
24 Bl. 50 X 3 (27.581 / 28.700) Octubre 2021





SERVICIO NACIONAL DE CALIDAD Y SANIDAD VEGETAL Y DE SEMILLAS
DIRECCION DE AGROQUÍMICOS E INSUMOS AGRÍCOLAS
REPÚBLICA DEL PARAGUAY
DAG
SENAVE

Ing. Agr. Alejandro Hunicken
Dir. de Agroquímicos e Insumos Agrícolas
SENAVE

SERVICIO NACIONAL DE CALIDAD Y SANIDAD VEGETAL Y DE SEMILLAS
PARAGUAY

GOBIERNO DEL PARAGUAY

ANEXO II-01: INFORME DE COMISIONAMIENTO NACIONAL

Se eleva a consideración de las autoridades institucionales el presente informe de comisionamiento nacional, declarando que los datos consignados son realizados en carácter de Declaración Jurada, quedando sometidos a los organismos de control.

Fecha de Informe	Número y Fecha del Expediente
13/06/24	3814 05/06/24

PERSONA ASIGNADA A LA COMISIÓN

Nombre y Apellido	C.I. N°	Funcionario	Firma
JESUS DAVID MARTINEZ OLMEDO	3363397	Si [X] No [ ]	

Cargo	Personal
TECNICO	Permanente [X] Contratado [ ] Otros [ ]

Teléfono	Correo Electrónico
(0971)258596	jesus.martinez@senave.gov.py

FECHA DE VIAJE

Inicio	Final
07/06/24	07/06/24

MOVILIDAD

Público [ ] Estado [X] Otros [ ]

Chofer asignado / Nombre	Orden de Trabajo Nro.	Km. Inicio	Km. Final
MARIA JOSE BRITOS	025784	42496	ORDEN ABIERTA

INFORMACION GEOGRAFICA

Departamento(s)	Localidade(s)
NEEMBUCÚ	VILLA OLIVA.

DESCRIPCIÓN DE LAS TAREAS

Prospección de trampas a fin de cumplir en el marco de la Resolución 870/21, la recolección de insectos en trampas tipo domo para Trogoderma Granarium (Everts).-

OBSERVACIÓN (EN CASO DE MODIFICACIÓN EN RELACIÓN A LO SOLICITADO)

ORDEN ABIERTA - OTA 1354

V° B° Director, Director General o Máxima Autoridad	Firma: Aclaración: Sello:

Lic. Esteve Gamarra
Revisor
Dpto. de Rendición de Cuentas
Finanzas - SENAVE

SENAVE

Servicio Nacional de Calidad y Sanidad Vegetal y de Semillas

Domicilio: ASUNCION Telefax: 445769

ORDEN DE TRABAJO

☐ ORDINARIO

☐ EXTRAORDINARIO

Nº 025784

25784

Vehiculo Tipo: CAMIONETA Chapa: AAMB-702 Nº de Orden Asignado: 0

Marca y Modelo: TOYOTA Área Interior: DOBLE

Conductor Autorizado: ANSELMO CESPEDES DIAZ

Días Estimados de la Misión: Desde 3 / 6 / 2024 Hasta 30 / 6 / 2024

Horas Estimadas de la Misión: Desde las 00:01 Hasta las 24:00

Km. de Salida: 42496 Km. de Vuelta

Km. estimados de Recorrido: 3000 Km. Real Recorridos

Consumo estimado x 100 Km: Lts. 12

TRABAJOS A REALIZAR:

ACTIVIDADES REFERENTES A LA DIRECCION DE OFICINAS REGIONALES DEL SENAVE - APOYO EN EL TRASLADO DE LOS FUNCIONARIOS DEL SENAVE

DENTRO DEL TERRITORIO NACIONAL

PUEDEN CONDUCIR: JESUS MARTINEZ, ISAIAS MOLINA, MARIA JOSE BRITOS, JUAN CARLOS ESTIGARRIBIA DIAZ, JOSE ALMIRON, DIANA ZORRILLA, FATIMA ALFONZO, DAVID MEDINA, MARCOS SALINAS, FABIO CORONEL... ACOMPAÑAN: DIANA RAMIREZ, BETINA CHAPARRO, LILIANA ENCINA, ANDREA PIÑANEZ, YESICA REEMBACH, RUBEN [illegible]

Fecha: 3 / 6 / 2024

Rolando Sanabria N.
Responsable del área al que fue asignado el automotor
Dpto. de Transporte

Paola Gómez
Dpto. de Transporte

SERVICIO NACIONAL DE CALIDAD Y SANIDAD VEGETAL Y DE SEMILLAS DEPARTAMENTO TRANSPORTE REPUBLICA DEL PARAGUAY SENAVE

GRAF. MONARCA S.R.L. - Tte. Fariña 813 - Tel./Fax: 495 772 - 449 103 - [illegible]
50 Bl. 50 X 3 (25.001 / 27.500) Septiembre 2021

Trabajos de Verificación de trampas con énfasis a Trogoderma





90

Zimbra: **gestionadministrativa.regionales@senave.gov**

ENCARGADA DE DESPACHO DE LA DOR

De : Gestión Administrativa <gestionadministrativa.regionales@senave.gov.py> jue, 13 de jun de 2024 09:5

Asunto : ENCARGADA DE DESPACHO DE LA DOR

Para : funcionarios <funcionarios@senave.gov.py>

Buenos días
Por este medio se comunica que el Ing. Agr. Miryam Candia queda como encargado de despacho de la Dirección de Oficinas Regionales el día de hoy 13/06/2024 para lo que corresponda.
Muchas gracias.
DOR.

ANEXO II-01: INFORME DE COMISIONAMIENTO NACIONAL

Se eleva a consideración de las autoridades institucionales el presente informe de comisionamiento nacional, declarando que los datos consignados son realizados en carácter de Declaración Jurada, quedando sometidos a los organismos de control.

Fecha de Informe	Número y Fecha del Expediente
13/06/24	3814 05/06/24

PERSONA ASIGNADA A LA COMISIÓN

Nombre y Apellido	C.I. N°	Funcionario	Firma
MARIA JOSE BRITOS SANCHEZ	4206078	Si [X] No [ ]	

Cargo	Personal
TECNICA	Permanente [X] Contratado [ ] Otros [ ]

Teléfono	Correo Electrónico
0981-446171	mariajose.britos@senave.gov.py

FECHA DE VIAJE

Inicio	Final
07/06/24	07/06/24

MOVILIDAD

Público [ ] Estado [X] Otros [ ]

Chofer asignado / Nombre	Orden de Trabajo Nro.	Km. Inicio	Km. Final
Jesus martinez	025784	42496	orden abierta

INFORMACION GEOGRAFICA

Departamento(s)	Localidade(s)
NEEMBUCÚ	VILLA OLIVA.

DESCRIPCIÓN DE LAS TAREAS

Prospección de trampas a fin de cumplir en el marco de la Resolución 870/21. la recolección de insectos en trampas tipo domo para Trogoderma Granarium (Everts).-

OBSERVACIÓN (EN CASO DE MODIFICACIÓN EN RELACIÓN A LO SOLICITADO)

orden abierta- Ota 1354

V° B° Director, Director General o Máxima Autoridad	Firma Aclaración: Sello

13 JUN 2024

Lic. Esteve Gamarra
Revisor
Dpto. de Rendición de Cuentas
Finanzas - SENAVE

SENAVE

Servicio Nacional de Calidad y Sanidad Vegetal y de Semillas

Domicilio: ASUNCION Telefax: 445769

ORDEN DE TRABAJO

Nº 025784

☐ ORDINARIO

☐ EXTRAORDINARIO

Vehiculo Tipo: CAMIONETA Chapa: AAMB-702 Nº de Orden Asignado: 0

Marca y Modelo: TOYOTA Área Interior: DOBLE

Conductor Autorizado: ANSELMO CESPEDES DIAZ

Días Estimados de la Misión: Desde 3 / 6 / 2024 Hasta 30 / 6 / 2024

Horas Estimadas de la Misión: Desde las 00:01 Hasta las 24:00

Km. de Salida: 42496 Km. de Vuelta

Km. estimados de Recorrido: 3000 Km. Real Recorridos

Consumo estimado x 100 Km: Lts. 12

TRABAJOS A REALIZAR:

ACTIVIDADES REFRENTES A LA DIRECCION DE OFICINAS REGIONALES DEL SENAVE - APOYO EN EL TRASLADO DE LOS FUNCIONARIOS DEL SENAVE

DENTRO DEL TERRITORIO NACIONAL

PUEDEN CONDUCIR: JESUS MARTINEZ, ISAIAS MOLINA, MARIA JOSE BRITOS, JUAN CARLOS ESTIGARRIBIA DIAZ, JOSE ALMIRON, DIANA ZORRILLA, FATIMA ALFONZO, DAVID MEDINA, MARCOS SALINAS, FABIO CORONEL... ACOMPAÑAN: DIANA RAMIREZ, BETINA CHAPARRO, LILIANA ENCINA, ANDREA PIÑANEZ, YESICA REEMBACG, RUBEN VARGAS

Fecha: 3 / 6 / 2024

Rolando Sanabria N.
Responsable del área al que fue asignado el automotor
Dpto. de Transporte

Paola Gómez
Dpto. de Transporte

GRAF. MONARCA S.R.L. - Tte. Fariña 813 - Tel./Fax: 495 772 - 449 103 - RUC: 80012965 - C.P. T.E. 1.043
50 Bl. 50 X 3 (25.001 / 27.500) Septiembre 2021

Trabajos de Verificación de trampas con énfasis a Trogoderma

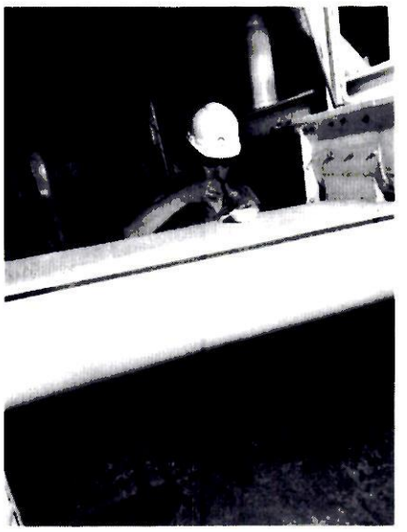



Zimbra: **gestionadministrativa.regionales@senave.gov.p**

ENCARGADA DE DESPACHO DE LA DOR

De : Gestión Administrativa <gestionadministrativa.regionales@senave.gov.py> jue, 13 de jun de 2024 09:50

Asunto : ENCARGADA DE DESPACHO DE LA DOR

Para : funcionarios <funcionarios@senave.gov.py>

Buenos días
Por este medio se comunica que el Ing. Agr. Miryam Candia queda como encargado de despacho de la Dirección de Oficinas Regionales el día de hoy 13/06/2024 para lo que corresponda.
Muchas gracias.
DOR.

SERVICIO NACIONAL DE CALIDAD Y SANIDAD VEGETAL Y DE SEMILLAS PARAGUAY — GOBIERNO DEL PARAGUAY

ANEXO II-01: INFORME DE COMISIONAMIENTO NACIONAL

Se eleva a consideración de las autoridades institucionales el presente informe de comisionamiento nacional, declarando que los datos consignados son realizados en carácter de Declaración Jurada, quedando sometidos a los organismos de control.

Fecha de Informe	Número y Fecha del Expediente
19/06/24	3827 05/06/24

PERSONA ASIGNADA A LA COMISIÓN

Nombre y Apellido	C.I. N°	Funcionario	Firma
RICARDO JAVIER LOPEZ ARÁMBULO	3778943	Si [X] No [ ]	

Cargo	Personal
INSPECTOR/A OFICIAL AUTORIZADO/A	Permanente [X] Contratado [ ] Otros [ ]

Teléfono	Correo Electrónico
(021)3281417 0981922597	ricardo.lopez@senave.gov.py

FECHA DE VIAJE

Inicio	Final
11/06/24	12/06/24

MOVILIDAD

Público [X] Estado [ ] Otros [ ]

Chofer asignado / Nombre	Orden de Trabajo Nro.	Km. Inicio	Km. Final

INFORMACION GEOGRAFICA

Departamento(s)	Localidade(s)
ALTO PARANÁ	CIUDAD DEL ESTE.

DESCRIPCIÓN DE LAS TAREAS

Capacitación uso y manejo de equipo detector de Gas Fosfina.-

OBSERVACIÓN (EN CASO DE MODIFICACIÓN EN RELACIÓN A LO SOLICITADO)

V° B° Director, Director General o Máxima Autoridad	Firma: Aclaración: Sello:

SERVICIO NACIONAL DE CALIDAD Y SANIDAD VEGETAL Y DE SEMILLAS Dirección de Operaciones REPÚBLICA DEL PARAGUAY SENAVE

Rossanna K. Centurion B. Ingeniera Agrónoma SENAVE Reg. COSAVE

19 JUN 2024

Lic. Esteve Gamarra Revisor Dpto. de Condición de Cuentas Finanzas - SENAVE


CERTIFICA

Zimbra: **direccion.operaciones@senave.gov.py**

Encargado de despacho

De : Operaciones <direccion.operaciones@senave.gov.py> lun, 17 de jun de 2024 09:25

Asunto : Encargado de despacho

Para : laura.rodriguez <laura.rodriguez@senave.gov.py>, Dirección General Técnica <dgt@senave.gov.py>, jadiyi.torales <jadiyi.torales@senave.gov.py>

Para o CC : Secretaria DGT <secretaria_dgt@senave.gov.py>, carmina.camelli <carmina.camelli@senave.gov.py>, Jefes de OPI <jefesdeopi@senave.gov.py>

Buen dia

La DO comunica que la Ing. Agr. Rossana Centurión queda como encargada de despacho de la Direccion de Operaciones los días 17 al 20 de junio del presente año.

Atte

LA DO

SERVICIO NACIONAL DE CALIDAD Y SANIDAD VEGETAL Y DE SEMILLAS
PARAGUAY

GOBIERNO DEL PARAGUAY

ANEXO II-01: INFORME DE COMISIONAMIENTO NACIONAL

Se eleva a consideración de las autoridades institucionales el presente informe de comisionamiento nacional, declarando que los datos consignados son realizados en carácter de Declaración Jurada, quedando sometidos a los organismos de control.

Fecha de Informe	Número y Fecha del Expediente
19/06/24	3827 05/06/24

PERSONA ASIGNADA A LA COMISIÓN

Nombre y Apellido	C.I. N°	Funcionario	Firma
BENJAMIN GAUTO MARECOS	3831811	Si [X] No [ ]	

Cargo	Personal
INSPECTOR/A OFICIAL AUTORIZADO/A	Permanente [X] Contratado [ ] Otros [ ]

Teléfono	Correo Electrónico
0433-240.069 0971395809	benjamin.gauto@senave.gov.py

FECHA DE VIAJE

Inicio	Final
11/06/24	12/06/24

MOVILIDAD

Público [X] Estado [ ] Otros [ ]

Chofer asignado / Nombre	Orden de Trabajo Nro.	Km. Inicio	Km. Final

INFORMACION GEOGRAFICA

Departamento(s)	Localidade(s)
ALTO PARANÁ	CIUDAD DEL ESTE.

DESCRIPCIÓN DE LAS TAREAS

Capacitación uso y manejo de equipo detector de Gas Fosfina.-

OBSERVACIÓN (EN CASO DE MODIFICACIÓN EN RELACIÓN A LO SOLICITADO)

V° B° Director, Director General o Máxima Autoridad	Firma: Aclaración: Cargo:

SERVICIO NACIONAL DE CALIDAD Y SANIDAD VEGETAL Y DE SEMILLAS
Dirección de Operaciones
SENAVE

Rossanna K. Centurión B.
Ingeniera Agrónoma
SENAVE
Reg. COSAVE 115

Carolina Rolón
Revisora
Dpto. de Rendición de Cuentas
FINANZAS - SENAVE



Zimbra: **direccion.operaciones@senave.gov.py**

Encargado de despacho

De : Operaciones <direccion.operaciones@senave.gov.py> lun, 17 de jun de 2024 09:25

Asunto : Encargado de despacho

Para : laura.rodriguez <laura.rodriguez@senave.gov.py>, Dirección General Técnica <dgt@senave.gov.py>, jadiyi.torales <jadiyi.torales@senave.gov.py>

Para o CC : Secretaria DGT <secretaria_dgt@senave.gov.py>, carmina.camelli <carmina.camelli@senave.gov.py>, Jefes de OPI <jefesdeopi@senave.gov.py>

Buen dia

La DO comunica que la Ing. Agr. Rossana Centurión queda como encargada de despacho de la Direccion de Operaciones los días 17 al 20 de junio del presente año.

Atte

LA DO

ANEXO II-01: INFORME DE COMISIONAMIENTO NACIONAL

Se eleva a consideración de las autoridades institucionales el presente informe de comisionamiento nacional, declarando que los datos consignados son realizados en carácter de Declaración Jurada, quedando sometidos a los organismos de control.

Fecha de Informe	Número y Fecha del Expediente
24/06/24	3827 05/06/24

PERSONA ASIGNADA A LA COMISIÓN

Nombre y Apellido	C.I. N°	Funcionario	Firma
FLAMINIO SOSA LEDEZMA	3599966	Si [X] No [ ]	

Cargo	Personal
INSPECTOR/A OFICIAL AUTORIZADO/A	Permanente [X] Contratado [ ] Otros [ ]

Teléfono	Correo Electrónico
0976 990164	flaminio.sosa@senave.gov.py

FECHA DE VIAJE

Inicio	Final
11/06/24	12/06/24

MOVILIDAD

Público [X] Estado [ ] Otros [ ]

Chofer asignado / Nombre	Orden de Trabajo Nro.	Km. Inicio	Km. Final

INFORMACION GEOGRAFICA

Departamento(s)	Localidade(s)
ALTO PARANÁ	CIUDAD DEL ESTE.

DESCRIPCIÓN DE LAS TAREAS

Capacitación uso y manejo de equipo detector de Gas Fosfina.-

OBSERVACIÓN (EN CASO DE MODIFICACIÓN EN RELACIÓN A LO SOLICITADO)

V° B° Director, Director General o Máxima Autoridad	Firma: Aclaración: Sello:

Hugo Bruning
Director
de Operaciones

24 JUN 2024
SUJETO A VERIFICACION Y ACEPTACION

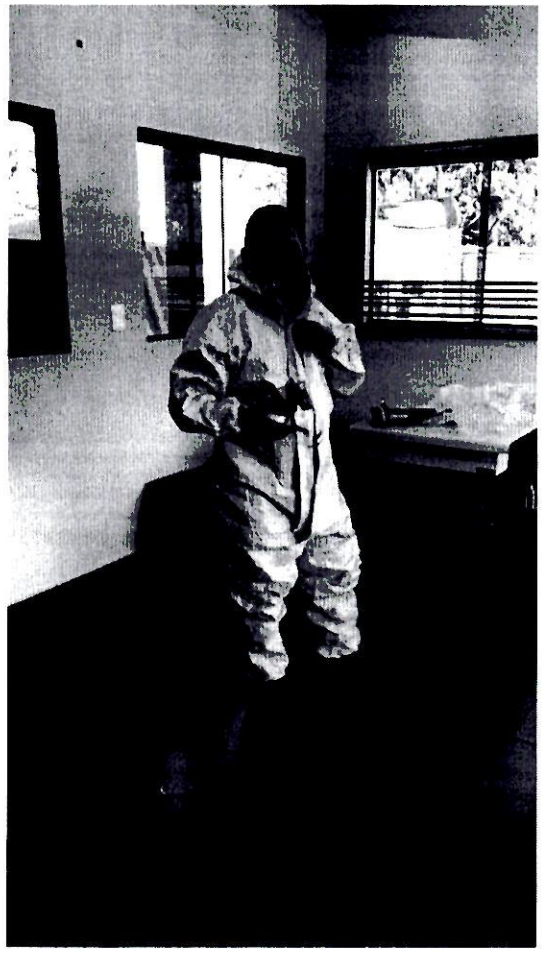

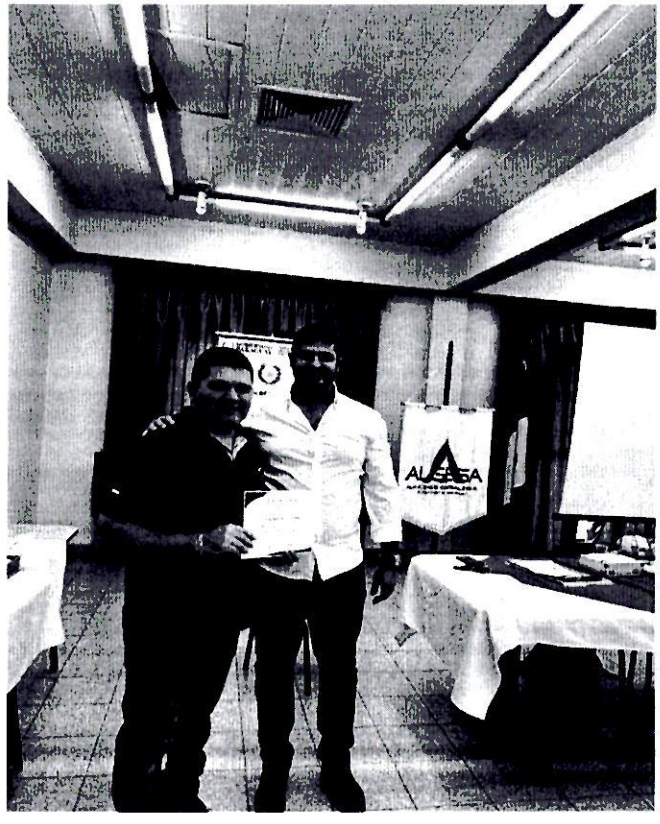

Zimbra: **direccion.operaciones@senave.gov.py**

Encargado de despacho

De : Operaciones <direccion.operaciones@senave.gov.py> lun, 17 de jun de 2024 09:25

Asunto : Encargado de despacho

Para : laura.rodriguez <laura.rodriguez@senave.gov.py>, Dirección General Técnica <dgt@senave.gov.py>, jadiyi.torales <jadiyi.torales@senave.gov.py>

Para o CC : Secretaria DGT <secretaria_dgt@senave.gov.py>, carmina.camelli <carmina.camelli@senave.gov.py>, Jefes de OPI <jefesdeopi@senave.gov.py>

Buen dia

La DO comunica que la Ing. Agr. Rossana Centurión queda como encargada de despacho de la Direccion de Operaciones los días 17 al 20 de junio del presente año.

Atte

LA DO

SERVICIO NACIONAL DE CALIDAD Y SANIDAD VEGETAL Y DE SEMILLAS
PARAGUAY

GOBIERNO DEL PARAGUAY

ANEXO II-01: INFORME DE COMISIONAMIENTO NACIONAL

Se eleva a consideración de las autoridades institucionales el presente informe de comisionamiento nacional, declarando que los datos consignados son realizados en carácter de Declaración Jurada, quedando sometidos a los organismos de control.

Fecha de Informe	Número y Fecha del Expediente
19/06/24	3827 05/06/24

PERSONA ASIGNADA A LA COMISIÓN

Nombre y Apellido	C.I. N°	Funcionario	Firma
EDGAR FRANCISCO SILVA RECALDE	2895004	Si [X] No [ ]	

Cargo	Personal
ENCARGADO	Permanente [X] Contratado [ ] Otros [ ]

Teléfono	Correo Electrónico
0982399615	edgar.silva@senave.gov.py

FECHA DE VIAJE

Inicio	Final
11/06/24	12/06/24

MOVILIDAD

Público [X] Estado [ ] Otros [ ]

Chofer asignado / Nombre	Orden de Trabajo Nro.	Km. Inicio	Km. Final

INFORMACION GEOGRAFICA

Departamento(s)	Localidade(s)
ALTO PARANÁ	CIUDAD DEL ESTE.

DESCRIPCIÓN DE LAS TAREAS

Capacitación uso y manejo de equipo detector de Gas Fosfina.-

OBSERVACIÓN (EN CASO DE MODIFICACIÓN EN RELACIÓN A LO SOLICITADO)

V° B° Director, Director General o Máxima Autoridad	Firma Aclaración Sello

Dirección de Operaciones
SERVICIO NACIONAL DE CALIDAD Y SANIDAD VEGETAL Y DE SEMILLAS
SENAVE

Verónica Centurión
Ingeniera Agrónoma
SENAVE

SENAVE
Dpto. Rendición de Cuentas
19 JUN 2024

Lic. Esteve Gamarra
Revisor
Dpto. de Rendición de Cuentas
Finanzas - SENAVE



Zimbra: **direccion.operaciones@senave.gov.py**

Encargado de despacho

De : Operaciones <direccion.operaciones@senave.gov.py> lun, 17 de jun de 2024 09:25

Asunto : Encargado de despacho

Para : laura.rodriguez <laura.rodriguez@senave.gov.py>, Dirección General Técnica <dgt@senave.gov.py>, jadiyi.torales <jadiyi.torales@senave.gov.py>

Para o CC : Secretaria DGT <secretaria_dgt@senave.gov.py>, carmina.camelli <carmina.camelli@senave.gov.py>, Jefes de OPI <jefesdeopi@senave.gov.py>

Buen dia

La DO comunica que la Ing. Agr. Rossana Centurión queda como encargada de despacho de la Direccion de Operaciones los días 17 al 20 de junio del presente año.

Atte

LA DO

ANEXO II-01: INFORME DE COMISIONAMIENTO NACIONAL

Se eleva a consideración de las autoridades institucionales el presente informe de comisionamiento nacional, declarando que los datos consignados son realizados en carácter de Declaración Jurada, quedando sometidos a los organismos de control.

Fecha de Informe	Número y Fecha del Expediente
21/06/24	3827 05/06/24

PERSONA ASIGNADA A LA COMISIÓN

Nombre y Apellido	C.I. N°	Funcionario	Firma
JANE SHIRLEY DUARTE BARBOZA	2591325	Si [X] No [ ]	

Cargo	Personal
ENCARGADO	Permanente [X] Contratado [ ] Otros [ ]

Teléfono	Correo Electrónico
021582189 0984191737	jane.duarte@senave.gov.py

FECHA DE VIAJE

Inicio	Final
11/06/24	12/06/24

MOVILIDAD

Público [X] Estado [ ] Otros [ ]

Chofer asignado / Nombre	Orden de Trabajo Nro.	Km. Inicio	Km. Final

INFORMACION GEOGRAFICA

Departamento(s)	Localidade(s)
ALTO PARANÁ	CIUDAD DEL ESTE.

DESCRIPCIÓN DE LAS TAREAS

Capacitación uso y manejo de equipo detector de Gas Fosfina.-

OBSERVACIÓN (EN CASO DE MODIFICACIÓN EN RELACIÓN A LO SOLICITADO)

V° B° Director, Director General o Máxima Autoridad	Firma: Aclaración: Sello: SERVICIO NACIONAL DE CALIDAD Y SANIDAD VEGETAL Y DE SEMILLAS Dirección de Operaciones SENAVE Ing. Agr. Hugo Brunini Director Dirección de Operaciones

21 JUN 2024

Lic. Esteve Gamarra
Revisor
Dpto. de Rendición de Cuentas
Finanzas - SENAVE

ASUNCION GRAN HOTEL S.R.L

ESTADO DE CUENTA

Usuario: STELLA FARIÑA
Fecha impresión: 12/06/2024 06:44:11
Cuenta al: 11/06/2024
Hora: 06:44:11
HABITACIÓN NR 037

Entrada: 11/06/2024 06:24 pm
Salida: 12/06/2024 11:00 am
Pax: 1
ID: 172356

Titular: JANE SHIRLEY DUARTE BARBOZA
Observación:
Empresa: SERV.NACI.DE CALIDAD Y SANIDAD VEGETAL Y DE SEMILLAS(SENAVE)
Huespedes: JANE SHIRLEY DUARTE BARBOZA

PDV	Fecha	Cant.	Producto	Coman.	Origen	Precio Unit.	User	Moneda	Total
RESTAURANTE									
RESTAURANTE	11-06-2024 19:38:37	1	8107-SANDWICH DE LOMITO SIMPL		172369-MES	30.000	DAVID MARTI	PYG	30.000
	TOTAL POR PDV								**30,000**
DIARIA									
DIARIA	11-06-2024 18:24:34	1	8274-DIARIA		172356-037	215.000	Joao Armando	PYG	215.000
	TOTAL POR PDV								**215,000**
FRIGO BAR BLOQUE B									
FRIGO BAR BLOQ	12-06-2024 06:41:19	1	8511-AGUA NATURAL SIN GAS	111		4.000	STELLA FARI	PYG	4.000
	TOTAL POR PDV								**4,000**

Sub Total PYG (+)	**249,000**
Anticipo PYG (-)	**215,000**
Descuento PYG (-)	**0**
Total PYG	**34,000**


ALMACENES GENERALES S.A.

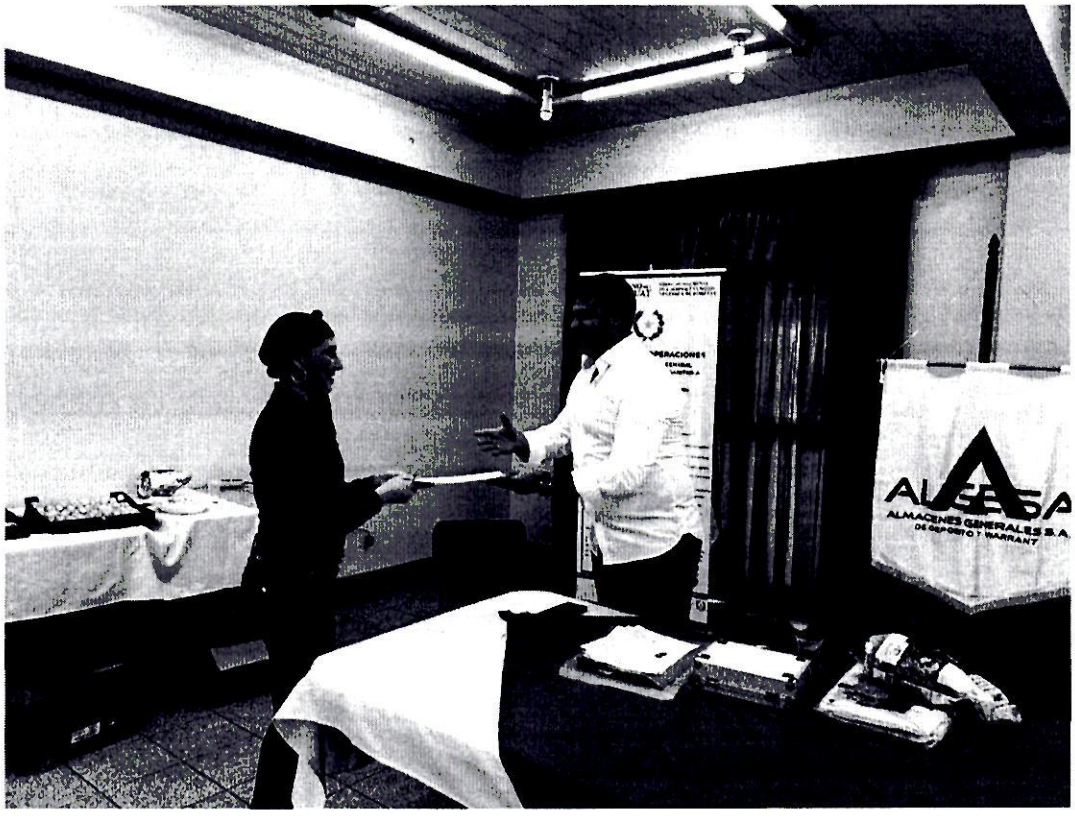
ALMACENES GENERALES S.A.

SERVICIO NACIONAL DE CALIDAD Y SANIDAD VEGETAL Y DE SEMILLAS
PARAGUAY

GOBIERNO DEL PARAGUAY

ANEXO II-01: INFORME DE COMISIONAMIENTO NACIONAL

Se eleva a consideración de las autoridades institucionales el presente informe de comisionamiento nacional, declarando que los datos consignados son realizados en carácter de Declaración Jurada, quedando sometidos a los organismos de control.

Fecha de Informe	Número y Fecha del Expediente
17/06/24	3827 05/06/24

PERSONA ASIGNADA A LA COMISIÓN

Nombre y Apellido	C.I. N°	Funcionario	Firma
GUSTAVO DANIEL PATIÑO LÓPEZ	3491589	Si [X] No [ ]	

Cargo	Personal
ENCARGADO	Permanente [X] Contratado [ ] Otros [ ]

Teléfono	Correo Electrónico
(0513)432322 (0961)960-400	gustavo.patino@senave.gov.py

FECHA DE VIAJE

Inicio	Final
11/06/24	12/06/24

MOVILIDAD

Público [X] Estado [ ] Otros [ ]

Chofer asignado / Nombre	Orden de Trabajo Nro.	Km. Inicio	Km. Final

INFORMACION GEOGRAFICA

Departamento(s)	Localidade(s)
ALTO PARANÁ	CIUDAD DEL ESTE.

DESCRIPCIÓN DE LAS TAREAS

Capacitación uso y manejo de equipo detector de Gas Fosfina.-

OBSERVACIÓN (EN CASO DE MODIFICACIÓN EN RELACIÓN A LO SOLICITADO)

V° B° Director, Director General o Máxima Autoridad	Firma:
	Aclaración: Ramona Quiñonez
	Sello:

SERVICIO NACIONAL DE CALIDAD Y SANIDAD VEGETAL Y DE SEMILLAS
Dirección de Operaciones

C.P. Marlene B. Giménez D.
Jefa Interina
de Rendición de Cuentas
FINANZAS - SENAVE

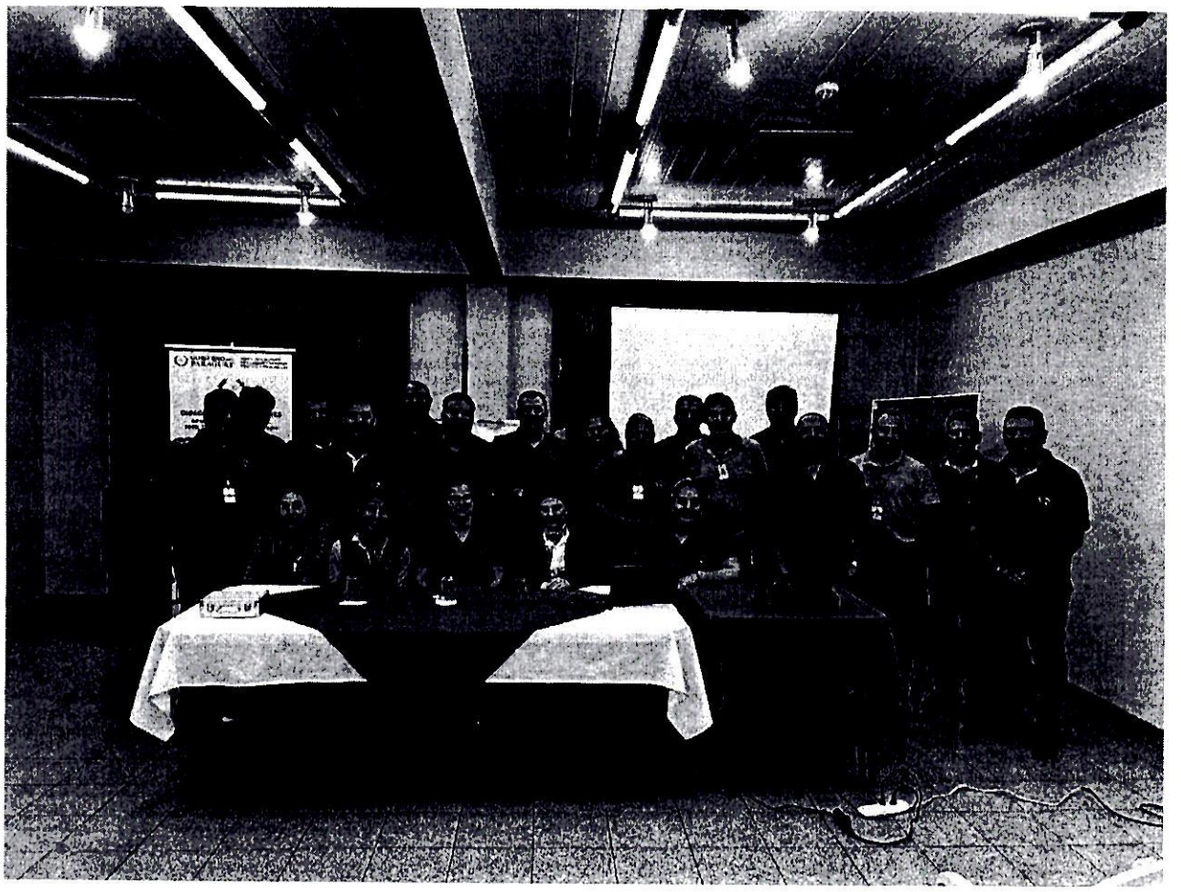

Zimbra: **direccion.operaciones@senave.gov.py**

Encargado de despacho

De : Operaciones <direccion.operaciones@senave.gov.py> lun, 17 de jun de 2024 09:25

Asunto : Encargado de despacho

Para : laura.rodriguez <laura.rodriguez@senave.gov.py>, Dirección General Técnica <dgt@senave.gov.py>, jadiyi.torales <jadiyi.torales@senave.gov.py>

Para o CC : Secretaria DGT <secretaria_dgt@senave.gov.py>, carmina.camelli <carmina.camelli@senave.gov.py>, Jefes de OPI <jefesdeopi@senave.gov.py>

Buen dia

La DO comunica que la Ing. Agr. Rossana Centurión queda como encargada de despacho de la Direccion de Operaciones los días 17 al 20 de junio del presente año.

Atte

LA DO

ANEXO II-01: INFORME DE COMISIONAMIENTO NACIONAL

Se eleva a consideración de las autoridades institucionales el presente informe de comisionamiento nacional, declarando que los datos consignados son realizados en carácter de Declaración Jurada, quedando sometidos a los organismos de control.

Fecha de Informe	Número y Fecha del Expediente
19/06/24	3827 05/06/24

PERSONA ASIGNADA A LA COMISIÓN

Nombre y Apellido	C.I. N°	Funcionario	Firma
ROSA EMILDA SOSA VERA	3834650	Si [X] No [ ]	

Cargo	Personal
ENCARGADA	Permanente [X] Contratado [ ] Otros [ ]

Teléfono	Correo Electrónico
0981-342-299 0985926241	rosa.sosa@senave.gov.py

FECHA DE VIAJE

Inicio	Final
11/06/24	12/06/24

MOVILIDAD

Público [X] Estado [ ] Otros [ ]

Chofer asignado / Nombre	Orden de Trabajo Nro.	Km. Inicio	Km. Final

INFORMACION GEOGRAFICA

Departamento(s)	Localidade(s)
ALTO PARANÁ	CIUDAD DEL ESTE.

DESCRIPCIÓN DE LAS TAREAS

Capacitación uso y manejo de equipo detector de Gas Fosfina.-

OBSERVACIÓN (EN CASO DE MODIFICACIÓN EN RELACIÓN A LO SOLICITADO)

V° B° Director, Director General o Máxima Autoridad	Firma: Aclaración Sello:

Rossanna K. Centurión B.
Ingeniera Agrónoma
SENAVE
Reg. COSAVE 115

Carolina Rolón
Revisora
Dpto. de Rendición de Cuentas
FINANZAS - SENAVE

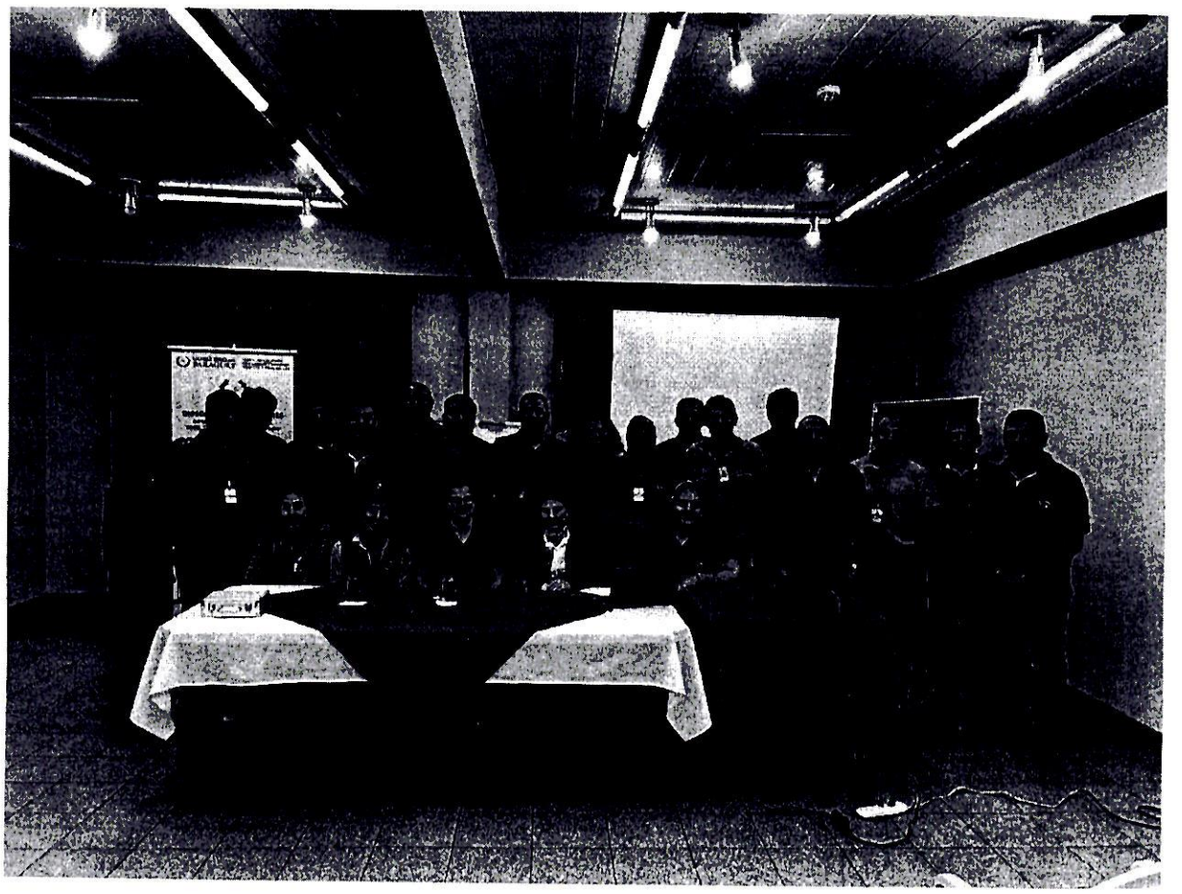

Zimbra: **direccion.operaciones@senave.gov.py**

Encargado de despacho

De : Operaciones <direccion.operaciones@senave.gov.py> lun, 17 de jun de 2024 09:25

Asunto : Encargado de despacho

Para : laura.rodriguez <laura.rodriguez@senave.gov.py>, Dirección General Técnica <dgt@senave.gov.py>, jadiyi.torales <jadiyi.torales@senave.gov.py>

Para o CC : Secretaria DGT <secretaria_dgt@senave.gov.py>, carmina.camelli <carmina.camelli@senave.gov.py>, Jefes de OPI <jefesdeopi@senave.gov.py>

Buen dia

La DO comunica que la Ing. Agr. Rossana Centurión queda como encargada de despacho de la Direccion de Operaciones los días 17 al 20 de junio del presente año.

Atte

LA DO

ANEXO II-01: INFORME DE COMISIONAMIENTO NACIONAL

Se eleva a consideración de las autoridades institucionales el presente informe de comisionamiento nacional, declarando que los datos consignados son realizados en carácter de Declaración Jurada, quedando sometidos a los organismos de control.

Fecha de Informe	Número y Fecha del Expediente
19/06/24	3827 05/06/24

PERSONA ASIGNADA A LA COMISIÓN

Nombre y Apellido	C.I. N°	Funcionario	Firma
OSCAR ALBERTO MOLINAS RODRIGUEZ	804259	Si [X] No [ ]	

Cargo	Personal
ENCARGADO	Permanente [X] Contratado [ ] Otros [ ]

Teléfono	Correo Electrónico
963927//(0981)223736 0974236736	oscar.molinas@senave.gov.py

FECHA DE VIAJE

Inicio	Final
11/06/24	12/06/24

MOVILIDAD

Público [X] Estado [ ] Otros [ ]

Chofer asignado / Nombre	Orden de Trabajo Nro.	Km. Inicio	Km. Final

INFORMACION GEOGRAFICA

Departamento(s)	Localidade(s)
ALTO PARANÁ	CIUDAD DEL ESTE.

DESCRIPCIÓN DE LAS TAREAS

Capacitación uso y manejo de equipo detector de Gas Fosfina.-

OBSERVACIÓN (EN CASO DE MODIFICACIÓN EN RELACIÓN A LO SOLICITADO)

V° B° Director, Director General o Máxima Autoridad	Firma:
	Aclaración: Rossanna K. Centurión B. Ingeniera Agrónoma SENAVE Reg. COSAVE 115

SERVICIO NACIONAL DE CALIDAD Y SANIDAD VEGETAL Y DE SEMILLAS Dirección de Operaciones SENAVE

Lic. Esteve Gamarra
Revisor
Dpto. de Rendición de Cuentas
Finanzas - SENAVE



Zimbra: **direccion.operaciones@senave.gov.py**

Encargado de despacho

De : Operaciones <direccion.operaciones@senave.gov.py> lun, 17 de jun de 2024 09:25

Asunto : Encargado de despacho

Para : laura.rodriguez <laura.rodriguez@senave.gov.py>, Dirección General Técnica <dgt@senave.gov.py>, jadiyi.torales <jadiyi.torales@senave.gov.py>

Para o CC : Secretaria DGT <secretaria_dgt@senave.gov.py>, carmina.camelli <carmina.camelli@senave.gov.py>, Jefes de OPI <jefesdeopi@senave.gov.py>

Buen dia

La DO comunica que la Ing. Agr. Rossana Centurión queda como encargada de despacho de la Direccion de Operaciones los días 17 al 20 de junio del presente año.

Atte

LA DO

SERVICIO NACIONAL DE CALIDAD Y SANIDAD VEGETAL Y DE SEMILLAS
PARAGUAY

GOBIERNO DEL PARAGUAY

ANEXO II-01: INFORME DE COMISIONAMIENTO NACIONAL

Se eleva a consideración de las autoridades institucionales el presente informe de comisionamiento nacional, declarando que los datos consignados son realizados en carácter de Declaración Jurada, quedando sometidos a los organismos de control.

Fecha de Informe	Número y Fecha del Expediente
19/06/24	3827 05/06/24

PERSONA ASIGNADA A LA COMISIÓN

Nombre y Apellido	C.I. N°	Funcionario	Firma
PABLO ANTONIO SANCHEZ ESPINOZA	702818	Si [X] No [ ]	

Cargo	Personal
ENCARGADO	Permanente [X] Contratado [ ] Otros [ ]

Teléfono	Correo Electrónico
(021)575480 (0971)229064	pablo.sanchez@senave.gov.py

FECHA DE VIAJE

Inicio	Final
11/06/24	12/06/24

MOVILIDAD

Público [X] Estado [ ] Otros [ ]

Chofer asignado / Nombre	Orden de Trabajo Nro.	Km. Inicio	Km. Final
.....	.....	.....	.....

INFORMACION GEOGRAFICA

Departamento(s)	Localidade(s)
ALTO PARANÁ	CIUDAD DEL ESTE.

DESCRIPCIÓN DE LAS TAREAS

Capacitación uso y manejo de equipo detector de Gas Fosfina.-

OBSERVACIÓN (EN CASO DE MODIFICACIÓN EN RELACIÓN A LO SOLICITADO)

V° B° Director, Director General o Máxima Autoridad	Firma: Aclaración: Rossanna K. Centurión B. Ingeniera Agrónoma SENAVE Reg. COSAVE 115 19 JUN 2024

SERVICIO NACIONAL DE CALIDAD Y SANIDAD VEGETAL Y DE SEMILLAS
Humaitá 145, Edificio Planeta 1, Piso 15
Asunción - Paraguay



Zimbra: **direccion.operaciones@senave.gov.py**

Encargado de despacho

De : Operaciones <direccion.operaciones@senave.gov.py> lun, 17 de jun de 2024 09:25

Asunto : Encargado de despacho

Para : laura.rodriguez <laura.rodriguez@senave.gov.py>, Dirección General Técnica <dgt@senave.gov.py>, jadiyi.torales <jadiyi.torales@senave.gov.py>

Para o CC : Secretaria DGT <secretaria_dgt@senave.gov.py>, carmina.camelli <carmina.camelli@senave.gov.py>, Jefes de OPI <jefesdeopi@senave.gov.py>

Buen dia

La DO comunica que la Ing. Agr. Rossana Centurión queda como encargada de despacho de la Direccion de Operaciones los días 17 al 20 de junio del presente año.

Atte

LA DO

ANEXO II-01: INFORME DE COMISIONAMIENTO NACIONAL

Se eleva a consideración de las autoridades institucionales el presente informe de comisionamiento nacional, declarando que los datos consignados son realizados en carácter de Declaración Jurada, quedando sometidos a los organismos de control.

Fecha de Informe	Número y Fecha del Expediente
19/06/24	3827 05/06/24

PERSONA ASIGNADA A LA COMISIÓN

Nombre y Apellido	C.I. N°	Funcionario	Firma
OSCAR DARÍO QUINTANA GAMARRA	3195732	Si [X] No [ ]	

Cargo	Personal
INSPECTOR/A OFICIAL AUTORIZADO/A	Permanente [X] Contratado [ ] Otros [ ]

Teléfono		Correo Electrónico
0336270199	0971 811927	dario.quintana@senave.gov.py

FECHA DE VIAJE

Inicio	Final
11/06/24	12/06/24

MOVILIDAD

Público [X] Estado [ ] Otros [ ]

Chofer asignado / Nombre	Orden de Trabajo Nro.	Km. Inicio	Km. Final

INFORMACION GEOGRAFICA

Departamento(s)	Localidade(s)
ALTO PARANÁ	CIUDAD DEL ESTE.

DESCRIPCIÓN DE LAS TAREAS

Capacitación uso y manejo de equipo detector de Gas Fosfina.-

OBSERVACIÓN (EN CASO DE MODIFICACIÓN EN RELACIÓN A LO SOLICITADO)

V° B° Director, Director General o Máxima Autoridad	Firma:
	Aclaración: Rossanna K. Centurión B. Ingeniera Agrónoma SENAVE Reg. COSAVE 115
	Sello: SERVICIO NACIONAL DE CALIDAD Y SANIDAD VEGETAL Y DE SEMILLAS – Dirección de Operaciones – SENAVE

Carolina Rolón
Revisora
Dpto. de Rendición de Cuentas
FINANZAS - SENAVE

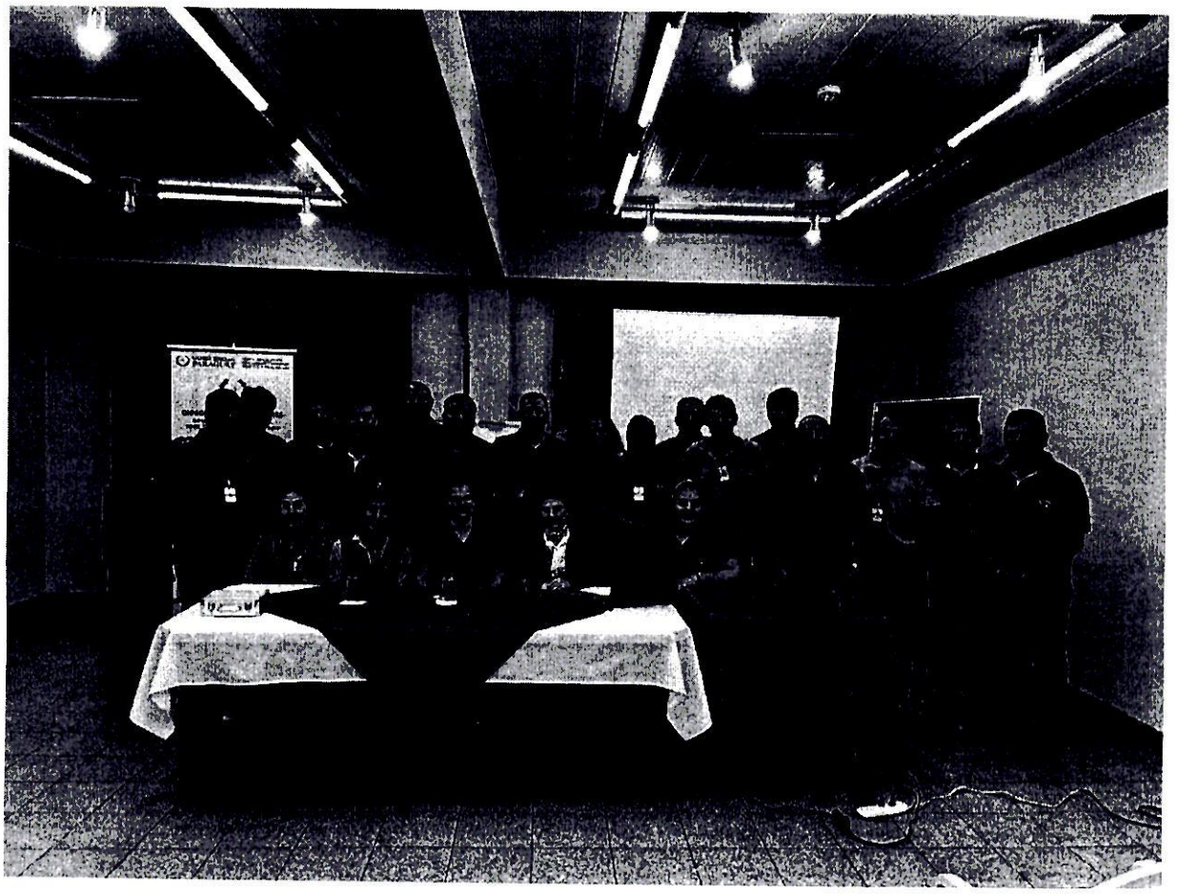

Zimbra: **direccion.operaciones@senave.gov.py**

Encargado de despacho

De : Operaciones <direccion.operaciones@senave.gov.py> lun, 17 de jun de 2024 09:25

Asunto : Encargado de despacho

Para : laura.rodriguez <laura.rodriguez@senave.gov.py>, Dirección General Técnica <dgt@senave.gov.py>, jadiyi.torales <jadiyi.torales@senave.gov.py>

Para o CC : Secretaria DGT <secretaria_dgt@senave.gov.py>, carmina.camelli <carmina.camelli@senave.gov.py>, Jefes de OPI <jefesdeopi@senave.gov.py>

Buen dia

La DO comunica que la Ing. Agr. Rossana Centurión queda como encargada de despacho de la Direccion de Operaciones los días 17 al 20 de junio del presente año.

Atte

LA DO

ANEXO II-01: INFORME DE COMISIONAMIENTO NACIONAL

Se eleva a consideración de las autoridades institucionales el presente informe de comisionamiento nacional, declarando que los datos consignados son realizados en carácter de Declaración Jurada, quedando sometidos a los organismos de control.

Fecha de Informe	Número y Fecha del Expediente
19/06/24	3827 05/06/24

PERSONA ASIGNADA A LA COMISIÓN

Nombre y Apellido	C.I. N°	Funcionario	Firma
JAVIER ISIDRO RUIZ DIAZ ROMERO	3484168	Si [X] No [ ]	

Cargo	Personal
INSPECTOR/A OFICIAL AUTORIZADO/A	Permanente [X] Contratado [ ] Otros [ ]

Teléfono	Correo Electrónico
0976817648	javier.ruiz@senave.gov.py

FECHA DE VIAJE

Inicio	Final
11/06/24	12/06/24

MOVILIDAD

Público [X] Estado [ ] Otros [ ]

Chofer asignado / Nombre	Orden de Trabajo Nro.	Km. Inicio	Km. Final

INFORMACION GEOGRAFICA

Departamento(s)	Localidade(s)
ALTO PARANÁ	CIUDAD DEL ESTE.

DESCRIPCIÓN DE LAS TAREAS

Capacitación uso y manejo de equipo detector de Gas Fosfina.-

OBSERVACIÓN (EN CASO DE MODIFICACIÓN EN RELACIÓN A LO SOLICITADO)

V° B° Director, Director General o Máxima Autoridad	Firma: Aclaración: Sello:

Dirección de Operaciones

Rossanna K. Centurión B.
Ingeniera Agrónoma
SENAVE
Reg. COSAVE 115

Carolina Rolón
Revisora
Dpto. de Rendición de Cuentas
FINANZAS - SENAVE



Zimbra: **direccion.operaciones@senave.gov.py**

Encargado de despacho

De : Operaciones <direccion.operaciones@senave.gov.py> lun, 17 de jun de 2024 09:25

Asunto : Encargado de despacho

Para : laura.rodriguez <laura.rodriguez@senave.gov.py>, Dirección General Técnica <dgt@senave.gov.py>, jadiyi.torales <jadiyi.torales@senave.gov.py>

Para o CC : Secretaria DGT <secretaria_dgt@senave.gov.py>, carmina.camelli <carmina.camelli@senave.gov.py>, Jefes de OPI <jefesdeopi@senave.gov.py>

Buen dia

La DO comunica que la Ing. Agr. Rossana Centurión queda como encargada de despacho de la Direccion de Operaciones los días 17 al 20 de junio del presente año.

Atte

LA DO

ANEXO II-01: INFORME DE COMISIONAMIENTO NACIONAL

Se eleva a consideración de las autoridades institucionales el presente informe de comisionamiento nacional, declarando que los datos consignados son realizados en carácter de Declaración Jurada, quedando sometidos a los organismos de control.

Fecha de Informe	Número y Fecha del Expediente
19/06/24	3827 05/06/24

PERSONA ASIGNADA A LA COMISIÓN

Nombre y Apellido	C.I. N°	Funcionario	Firma
JORGE DANIEL LEIVA CANDIA	4512002	Si [X] No [ ]	

Cargo	Personal
AUXILIAR FITOSANITARIO	Permanente [X] Contratado [ ] Otros [ ]

Teléfono	Correo Electrónico
0983 753 096/0983-810258	jorge.leiva@senave.gov.py

FECHA DE VIAJE

Inicio	Final
11/06/24	12/06/24

MOVILIDAD

Público [X] Estado [ ] Otros [ ]

Chofer asignado / Nombre	Orden de Trabajo Nro.	Km. Inicio	Km. Final

INFORMACION GEOGRAFICA

Departamento(s)	Localidade(s)
ALTO PARANÁ	CIUDAD DEL ESTE.

DESCRIPCIÓN DE LAS TAREAS

Capacitación uso y manejo de equipo detector de Gas Fosfina -

OBSERVACIÓN (EN CASO DE MODIFICACIÓN EN RELACIÓN A LO SOLICITADO)

V° B° Director, Director General o Máxima Autoridad

Firma:

Aclaración: Rossanna K. Centurión B. Ingeniera Agrónoma SENAVE Reg. COSAVE 115

Sello: SERVICIO NACIONAL DE CALIDAD Y SANIDAD VEGETAL Y DE SEMILLAS – Dirección de Operaciones – SENAVE

19 JUN 2024

Lic. Esteve Gamarra Revisor Dpto. de Rendición de Cuentas Planezas - SENAVE



Zimbra: **direccion.operaciones@senave.gov.py**

Encargado de despacho

De : Operaciones <direccion.operaciones@senave.gov.py> lun, 17 de jun de 2024 09:25

Asunto : Encargado de despacho

Para : laura.rodriguez <laura.rodriguez@senave.gov.py>, Dirección General Técnica <dgt@senave.gov.py>, jadiyi.torales <jadiyi.torales@senave.gov.py>

Para o CC : Secretaria DGT <secretaria_dgt@senave.gov.py>, carmina.camelli <carmina.camelli@senave.gov.py>, Jefes de OPI <jefesdeopi@senave.gov.py>

Buen dia

La DO comunica que la Ing. Agr. Rossana Centurión queda como encargada de despacho de la Direccion de Operaciones los días 17 al 20 de junio del presente año.

Atte

LA DO

SERVICIO NACIONAL DE CALIDAD Y SANIDAD VEGETAL Y DE SEMILLAS
PARAGUAY

GOBIERNO DEL PARAGUAY

ANEXO II-01: INFORME DE COMISIONAMIENTO NACIONAL

Se eleva a consideración de las autoridades institucionales el presente informe de comisionamiento nacional, declarando que los datos consignados son realizados en carácter de Declaración Jurada, quedando sometidos a los organismos de control.

Fecha de Informe	Número y Fecha del Expediente
19/06/24	3827 05/06/24

PERSONA ASIGNADA A LA COMISIÓN

Nombre y Apellido	C.I. N°	Funcionario	Firma
LILIANA BEATRIZ YRIGOYEN DE OLMEDO	2038916	Si [X] No [ ]	

Cargo	Personal
ASISTENTE ADMINISTRATIVO	Permanente [X] Contratado [ ] Otros [ ]

Teléfono	Correo Electrónico
021 301 278 0994 285384	liliana.yrigoyen@senave.gov.py

FECHA DE VIAJE

Inicio	Final
11/06/24	12/06/24

MOVILIDAD

Público [X] Estado [ ] Otros [ ]

Chofer asignado / Nombre	Orden de Trabajo Nro.	Km. Inicio	Km. Final

INFORMACION GEOGRAFICA

Departamento(s)	Localidade(s)
ALTO PARANÁ	CIUDAD DEL ESTE.

DESCRIPCIÓN DE LAS TAREAS

Capacitación Uso y manejo de equipo detector de Gas Fosfina.-

OBSERVACIÓN (EN CASO DE MODIFICACIÓN EN RELACIÓN A LO SOLICITADO)

V° B° Director, Director General o Máxima Autoridad	Firma: Aclaración: Sello:

Rossanna K. Centurión B.
Ingeniera Agrónoma
SENAVE
Reg. COSAVE 115

Dirección de Operaciones

Carolina Rolón
Revisó
FINANZAS - SENAVE



Zimbra: **direccion.operaciones@senave.gov.py**

Encargado de despacho

De : Operaciones <direccion.operaciones@senave.gov.py> lun, 17 de jun de 2024 09:25

Asunto : Encargado de despacho

Para : laura.rodriguez <laura.rodriguez@senave.gov.py>, Dirección General Técnica <dgt@senave.gov.py>, jadiyi.torales <jadiyi.torales@senave.gov.py>

Para o CC : Secretaria DGT <secretaria_dgt@senave.gov.py>, carmina.camelli <carmina.camelli@senave.gov.py>, Jefes de OPI <jefesdeopi@senave.gov.py>

Buen dia

La DO comunica que la Ing. Agr. Rossana Centurión queda como encargada de despacho de la Direccion de Operaciones los días 17 al 20 de junio del presente año.

Atte

LA DO

SERVICIO NACIONAL DE CALIDAD Y SANIDAD VEGETAL Y DE SEMILLAS PARAGUAY

GOBIERNO DEL PARAGUAY

ANEXO II-01: INFORME DE COMISIONAMIENTO NACIONAL

Se eleva a consideración de las autoridades institucionales el presente informe de comisionamiento nacional, declarando que los datos consignados son realizados en carácter de Declaración Jurada, quedando sometidos a los organismos de control.

Fecha de Informe	Número y Fecha del Expediente
01/07/24	4069 13/06/24

PERSONA ASIGNADA A LA COMISIÓN

Nombre y Apellido	C.I. N°	Funcionario	Firma
GENARO CORONEL RICARDO	861617	Si [X] No [ ]	

Cargo	Personal
JEFE DE DEPARTAMENTO	Permanente [X] Contratado [ ] Otros [ ]

Teléfono	Correo Electrónico
021-943549 0981436127	coronel.genaro@senave.gov.py

FECHA DE VIAJE

Inicio	Final
25/06/24	28/06/24

MOVILIDAD

Público [ ] Estado [X] Otros [ ]

Chofer asignado / Nombre	Orden de Trabajo Nro.	Km. Inicio	Km. Final
NESTOR ALBINO CARDOZO PESOA	029122	491065	492268

INFORMACION GEOGRAFICA

Departamento(s)	Localidade(s)
CORDILLERA - SAN PEDRO - GUAIRÁ	ARROYOS Y ESTEROS - SAN JOSÉ DEL ROSARIO - CAPIIBARY - ITURBE.

DESCRIPCIÓN DE LAS TAREAS

Auditar a empresa operadoras y certificadoras de Agricultura Orgánica.-

OBSERVACIÓN (EN CASO DE MODIFICACIÓN EN RELACIÓN A LO SOLICITADO)

V° B° Director, Director General o Máxima Autoridad

Firma

Aclaración

Sello

SERVICIO NACIONAL DE CALIDAD Y SANIDAD VEGETAL Y DE SEMILLAS Dirección de Calidad, Inocuidad y Agricultura Orgánica SENAVE

SENAVE Dirección de Finanzas Dpto. de Rendición de Cuentas 02 JUL 2024 SUJETO A ...

Lic. Esteve Gamarra Revisor Dpto. de Rendición de Cuentas Finanzas - SENAVE

SENAVE

Servicio Nacional de Calidad y Sanidad Vegetal y de Semillas

Domicilio ASUNCION Telefax: 445769

ORDEN DE TRABAJO

Nº 029122

29122

☐ ORDINARIO

X ☐ EXTRAORDINARIO

Vehiculo Tipo: CAMIONETA Chapa: BHY-043 Nº de Orden Asignado: 0

Marca y Modelo: ISUZU Área Interior: DOBLE

Conductor Autorizado: NESTOR ALBINO CARDOZO PESOA

Días Estimados de la Misión: Desde 24 / 6 / 2024 Hasta 1 / 7 / 2024

Horas Estimadas de la Misión: Desde las 00:01 Hasta las 24:00

Km. de Salida: 491065 Km. de Vuelta 492268

Km. estimados de Recorrido: 1500 Km. Real Recorridos 1203

Consumo estimado x 100 Km: Lts. 12

TRABAJOS A REALIZAR:

TRASLADO DE FUNCIONARIOS DE LA DICAO EN LOS DEPARTAMENTOS DE CORDILLERA, SAN PEDRO, GUAIRA.

DENTRO DEL TERRITORIO NACIONAL

ACOMPAÑAN: GENARO CORONEL, CLAUDIA VELAZQUEZ

SENAVE SERVICIO NACIONAL DE CALIDAD Y SANIDAD VEGETAL Y DE SEMILLAS DEPARTAMENTO TRANSPORTE

Rolando Sanabria N.
Jefe Interino
Dpto. de Transporte

Fecha: 24 / 6 / 2024

Responsable del área al que fue asignado el automotor

GRAF. MONARCA S.R.L. - Tte. Fariña 813 - Tel./Fax: 495 772 - 449 103 - RUC: 80013965-8 - C.H.T. Nº 1.043
50 Bl. 50x3 (28.701 / 31.200) Diciembre 2023

Rolando Sanabria N.
Jefe Interino
Dpto. de Transporte





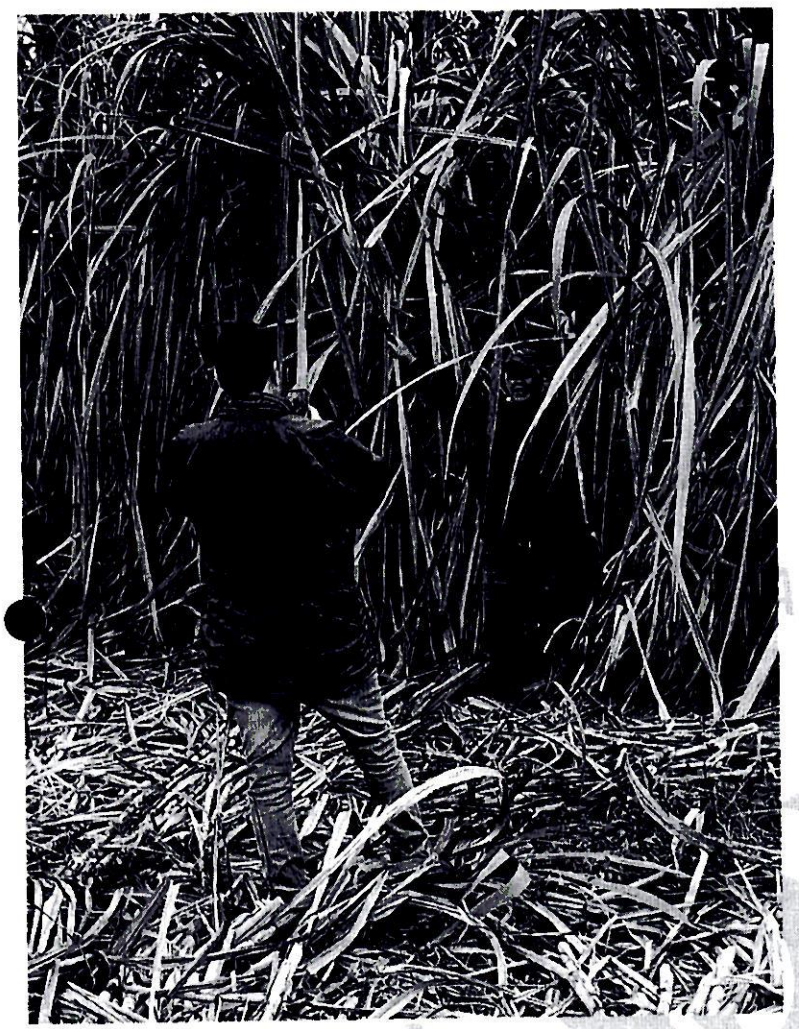





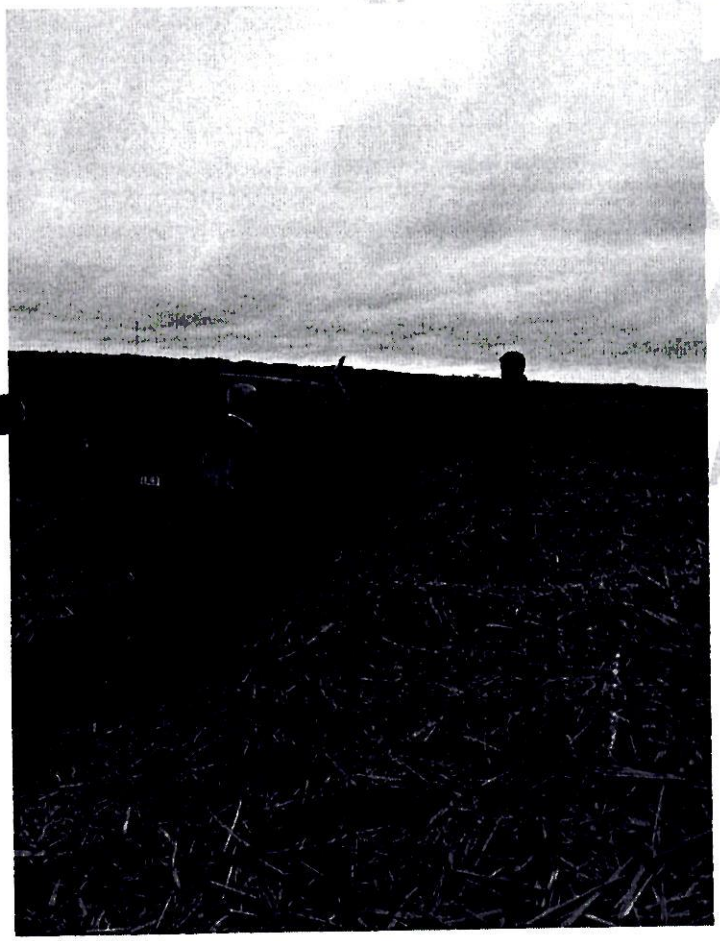



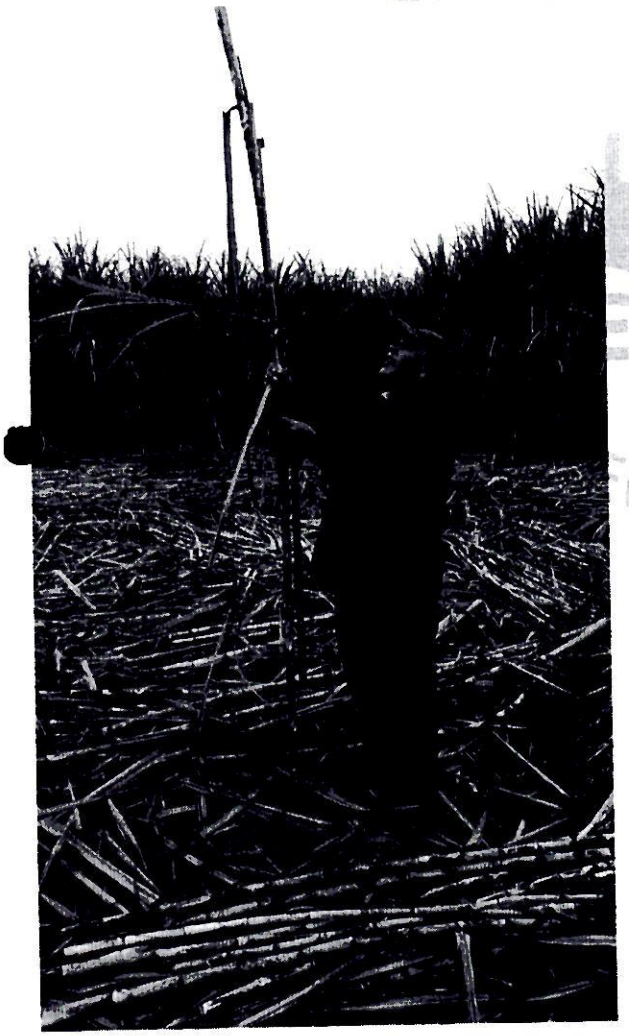

224

SERVICIO NACIONAL DE CALIDAD Y SANIDAD VEGETAL Y DE SEMILLAS PARAGUAY

GOBIERNO DEL PARAGUAY

ANEXO II-01: INFORME DE COMISIONAMIENTO NACIONAL

Se eleva a consideración de las autoridades institucionales el presente informe de comisionamiento nacional, declarando que los datos consignados son realizados en carácter de Declaración Jurada, quedando sometidos a los organismos de control.

Fecha de Informe	Número y Fecha del Expediente
01/07/24	4069 13/06/24

PERSONA ASIGNADA A LA COMISIÓN

Nombre y Apellido	C.I. N°	Funcionario	Firma
CLAUDIA BEATRIZ VELAZQUEZ DE GALEANO	3611623	Si [X] No [ ]	

Cargo	Personal
TECNICA	Permanente [X] Contratado [ ] Otros [ ]

Teléfono	Correo Electrónico
021 503 937 0986 447468	claudia.velazquez@senave.gov.py

FECHA DE VIAJE

Inicio	Final
25/06/24	28/06/24

MOVILIDAD

Público [ ] Estado [X] Otros [ ]

Chofer asignado / Nombre	Orden de Trabajo Nro.	Km. Inicio	Km. Final
NESTOR ALBINO CARDOZO PESOA	029122	491065	492268

INFORMACION GEOGRAFICA

Departamento(s)	Localidade(s)
CORDILLERA - SAN PEDRO - GUAIRA	ARROYOS Y ESTEROS - SAN JOSÉ DEL ROSARIO - CAPIIBARY - ITURBE.

DESCRIPCIÓN DE LAS TAREAS

Auditar a empresa operadoras y certificadoras de Agricultura Orgánica.-

OBSERVACIÓN (EN CASO DE MODIFICACIÓN EN RELACIÓN A LO SOLICITADO)

V° B° Director, Director General o Máxima Autoridad

Firma:

Aclaración:

Sello:

SERVICIO NACIONAL DE CALIDAD Y SANIDAD VEGETAL Y DE SEMILLAS Dirección de Calidad, Inocuidad y Agricultura Orgánica SENAVE

SENAVE Dirección de Fin Dpto. de Rendición 02 JUL 2024

Lic. Estev[illegible]arra Revisor Dpto. de Rendición de Cuentas Finanzas - SENAVE

SENAVE

Servicio Nacional de Calidad y Sanidad Vegetal y de Semillas

Domicilio ASUNCION Telefax: 445769

ORDEN DE TRABAJO

Nº 029122

29122

☐ ORDINARIO

X ☐ EXTRAORDINARIO

Vehiculo Tipo: CAMIONETA Chapa: BHY-043 Nº de Orden Asignado: 0

Marca y Modelo: ISUZU Área Interior: DOBLE

Conductor Autorizado: NESTOR ALBINO CARDOZO PESOA

Días Estimados de la Misión: Desde 24 / 6 / 2024 Hasta 1 / 7 / 2024

Horas Estimadas de la Misión: Desde las 00:01 Hasta las 24:00

Km. de Salida: 491065 Km. de Vuelta 492268

Km. estimados de Recorrido: 1500 Km. Real Recorridos 1203

Consumo estimado x 100 Km: Lts. 12

TRABAJOS A REALIZAR:

TRASLADO DE FUNCIONARIOS DE LA DICAO EN LOS DEPARTAMENTOS DE CORDILLERA, SAN PEDRO, GUAIRA.

DENTRO DEL TERRITORIO NACIONAL

ACOMPAÑAN: GENARO CORONEL, CLAUDIA VELAZQUEZ

Fecha: 24 / 6 / 2024

Rolando Sanabria N.
Jefe Interino
Dpto. de Transporte

* Responsable del área al que fue asignado el automotor

GRAF. MONARCA S.R.L. - Tte. Fariña 813 - Tel./Fax: 495 772 - 449 103 - RUC: 80013965-8 - C.H.T. Nº 1.043
50 Bl. 50x3 (28.701 / 31.200) Diciembre 2023

Rolando Sanabria N.
Jefe Interino
Dpto. de Transporte

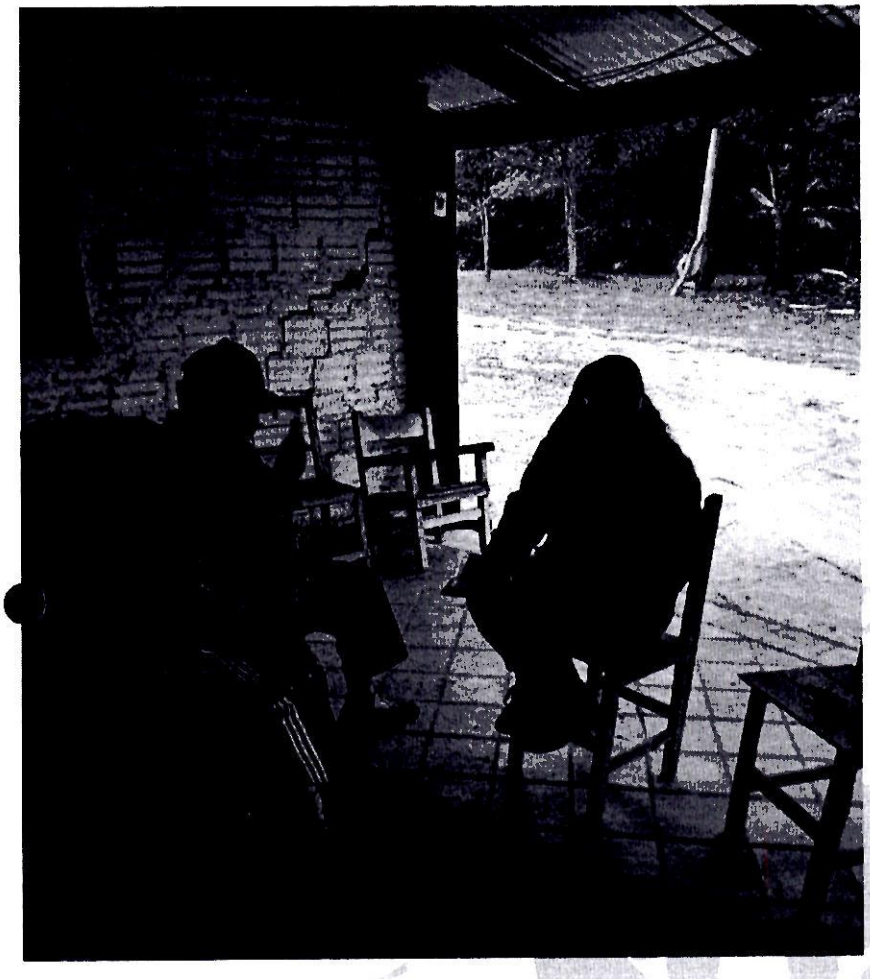



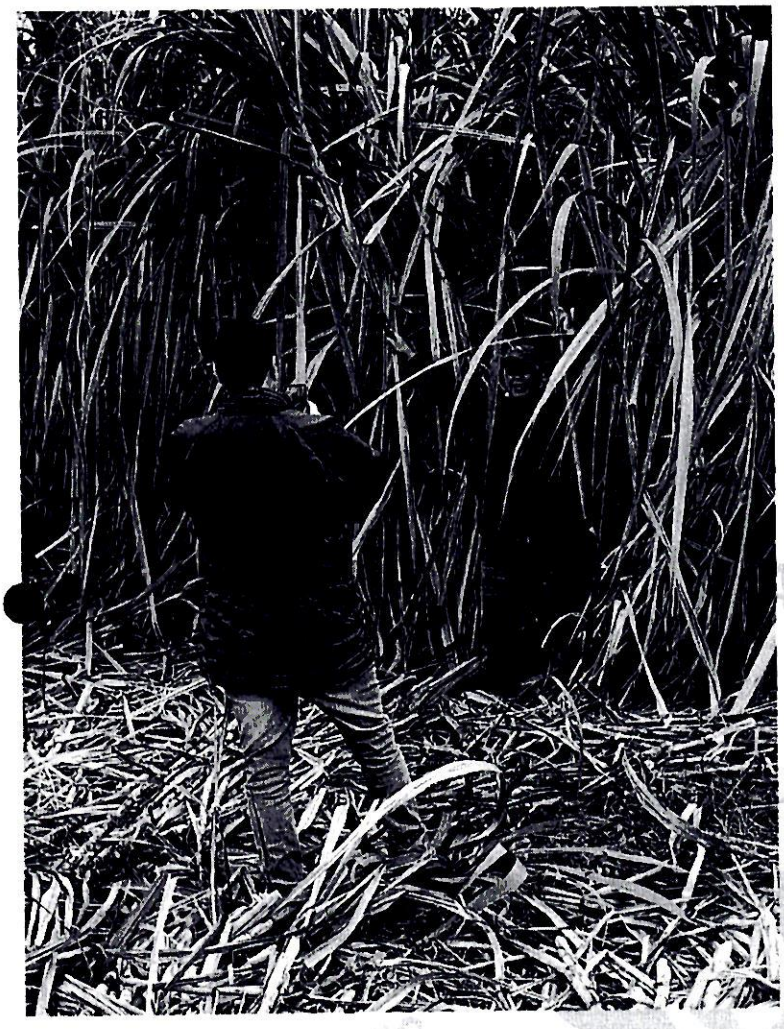





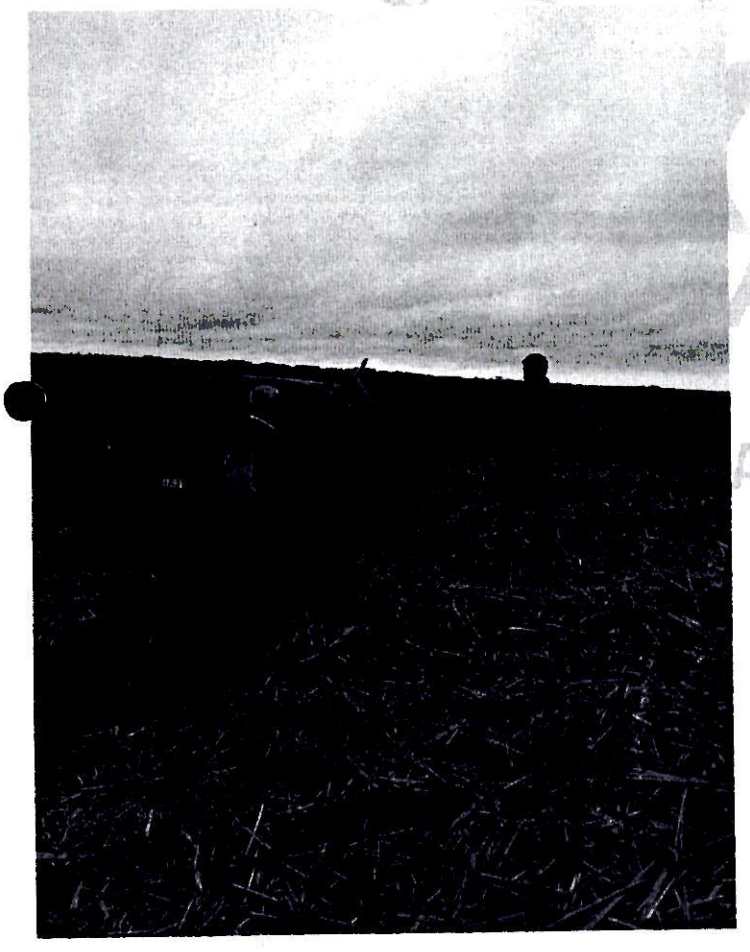



SENAVE
SANIDAD VEGETAL Y DE SEMILLAS

SERVICIO NACIONAL DE CALIDAD Y SANIDAD VEGETAL Y DE SEMILLAS
PARAGUAY

GOBIERNO DEL PARAGUAY

ANEXO II-01: INFORME DE COMISIONAMIENTO NACIONAL

Se eleva a consideración de las autoridades institucionales el presente informe de comisionamiento nacional, declarando que los datos consignados son realizados en carácter de Declaración Jurada, quedando sometidos a los organismos de control

Fecha de Informe	Número y Fecha del Expediente
17/06/24	3798 04/06/24

PERSONA ASIGNADA A LA COMISIÓN

Nombre y Apellido	C.I. N°	Funcionario	Firma
CARMIÑA HAYDEE CAMELLI DE CROSA	1794711	Si [X] No [ ]	

Cargo	Personal
JEFE INTERINO DE DEPARTAMENTO	Permanente [X] Contratado [ ] Otros [ ]

Teléfono	Correo Electrónico
021-242367 0983428205	carmina.camelli@senave.gov.py

FECHA DE VIAJE

Inicio	Final
05/06/24	07/06/24

MOVILIDAD

Público [ ] Estado [X] Otros [ ]

Chofer asignado / Nombre	Orden de Trabajo Nro.	Km. Inicio	Km. Final
Jorge Moulard	29401	133000	orden abierta al mes

INFORMACION GEOGRAFICA

Departamento(s)	Localidade(s)
ITAPÚA - ALTO PARANÁ - SAN PEDRO	TOMAS ROMERO PEREIRA - HERNANDARIAS - CHORÉ.

DESCRIPCIÓN DE LAS TAREAS

Para realizar inspección de parcelas de ensayos de evaluación agronómica de cáñamo -

OBSERVACIÓN (EN CASO DE MODIFICACIÓN EN RELACIÓN A LO SOLICITADO)

V° B° Director, Director General o Máxima Autoridad	Firma: Aclaración: Sello:

Dra. Ing. Agr. Jadiyi C. Torales S.
Directora General Técnica
SENAVE

SENAVE
Dirección
Dpto. de Re
17 JUN 2024
SUJETO A
Y ACC

Dpto. de Rendición de Cuentas
Finanzas - SENAVE

SENAVE

Servicio Nacional de Calidad y Sanidad Vegetal y de Semillas

445788

Domicilio ASUNCION Telefax

ORDEN DE TRABAJO

Nº 029401

29401

☐ ORDINARIO

☒ EXTRAORDINARIO

Vehículo Tipo: CAMIONETA 4X4 Chapa: AACZ-207 Nº de Orden Asignado 0

Marca y Modelo: MITSUBISHI Área Interior DOBLE

Conductor Autorizado: SANTIAGO BENITEZ

Días Estimados de la Misión: Desde 4 / 6 / 2024 Hasta 30 / 6 / 2024

Horas Estimadas de la Misión: Desde las 00:01 Hasta las 24:00

Km. de Salida: 133000 Km. de Vuelta

Km. estimados de Recorrido: 3000 Km. Real Recorridos

Consumo estimado x 100 Km: Lts. 12

TRABAJOS A REALIZAR:

ACTIVIDADES REFERENTES A LA DIRECCION DE SEMILLAS DEL SENAVE

DENTRO DEL TERRITORIO NACIONAL

PUEDE CONDUCIR: JORGE MOLIARD, CARLOS NOGUERA, FERNANDO FARINA, LUIS GAMARRA, RUBEN BAEZ, JORGE BRITEZ, CESAR CABALLERO, OSCAR BENEGAS, DANIEL IDOYAGA, PABLO GONZÁLEZ, JUAN CRISTALDO... ACOMPAÑAN: CARMIÑA CAMELLI, TERESITA IDOYAGA, SILVIO FLEITAS, JUNIOR ROJAS, DIOSNIA OVIEDO, NOA CENTURIÓN, NIDIA TALAVERA, ADRIANA MORELLI, VIVIAN GÓMEZ, DELMIDIA SERVIN RAMOS BIBOLINI, BERNARDO DELVALLE, SERGIO ARÉVALOS (SUPLENTE).

Fecha: 4 / 6 / 2024

Rolando Sanabria N.
Secretario Interino
Responsable del área a que fue asignado el automotor

SERVICIO NACIONAL DE CALIDAD Y SANIDAD VEGETAL Y DE SEMILLAS
DEPARTAMENTO TRANSPORTE
REPÚBLICA DEL PARAGUAY
SENAVE

Paola Gómez
Dpto. de Transporte

GRAF. MONARCA S.R.L. - Tte. Varlés 813 - Tel./Fax: 495 772 - 449 103 - RUC: 80013986-4 - C.N.T. 20-245
50 Bl. 50x3 (28.701 / 31.200) Diciembre 2023

IMÁGENES ILUSTRATIVAS







226

CALIDAD Y SANIDAD VEGETAL Y DE SEMILLAS — GOBIERNO DEL PARAGUAY

ANEXO II-01: INFORME DE COMISIONAMIENTO NACIONAL

[illegible]	
[illegible]	[illegible]
12/06/24	3660 29/05/24

PERSONA ASIGNADA A LA COMISIÓN

[illegible]	[illegible]	[illegible]	[illegible]
VIDAL ANTONIO QUINTANA SILVA	3462371	[illegible] ☒ [illegible] ☐	[signature]
[illegible]	[illegible]		
TÉCNICO	[illegible] ☒	[illegible] ☐	[illegible] ☐

[illegible]	[illegible]
0971 824353	vidal.quintana@senave.gov.py

[illegible]

[illegible]	[illegible]
05/06/24	07/06/24

MOVILIDAD

[illegible] ☐ [illegible] ☒ [illegible] ☐

[illegible]	[illegible]	[illegible]	[illegible]
Amalzo Ramón Cantero Rivas	025676	44054	Abierto

INFORMACIÓN GEOGRÁFICA

[illegible]	[illegible]
CONCEPCIÓN	HORQUETA, BELÉN, LORETO

DESCRIPCIÓN DE LAS TAREAS

[illegible]

OBSERVACIÓN (EN CASO DE MODIFICACIÓN EN RELACIÓN A LO SOLICITADO)

[illegible]

V.B. Director Director Gerente
[illegible]

SERVICIO NACIONAL DE CALIDAD Y SANIDAD VEGETAL Y DE SEMILLAS — DIRECCIÓN DE OFICINAS REGIONALES — D.O.R. — SENAVE

SERVICIO NACIONAL DE CALIDAD Y SANIDAD VEGETAL Y DE SEMILLAS

www.senave.gov.py

SENAVE — Dirección de Finanzas — 11 JUN 2024 — Lic. Esteve Gamarra — Revisor — Dpto. de Rendición de Cuentas — Finanzas - SENAVE

SERVICIO NACIONAL DE CALIDAD Y SANIDAD VEGETAL Y DE SEMILLAS
PARAGUAY

GOBIERNO DEL PARAGUAY

ANEXO II-01: INFORME DE COMISIONAMIENTO NACIONAL

Se eleva a consideración de las autoridades institucionales el presente informe de comisionamiento nacional, declarando que los datos consignados son realizados en carácter de Declaración Jurada, quedando sometidos a los organismos de control.

Fecha de Informe	Número y Fecha del Expediente
12/06/24	3660 29/05/24

PERSONA ASIGNADA A LA COMISIÓN

Nombre y Apellido	C.I. N°	Funcionario	Firma
PABLINO BENÍTEZ GONZALEZ	3607210	Si [X] No [ ]	

Cargo	Personal
AUXILIAR TECNICO	Permanente [X] Contratado [ ] Otros [ ]

Teléfono	Correo Electrónico
0973551865	pablino.benitez@senave.gov.py

FECHA DE VIAJE

Inicio	Final
05/06/24	07/06/24

MOVILIDAD

Público [ ] Estado [X] Otros [ ]

Chofer asignado / Nombre	Orden de Trabajo Nro.	Km. Inicio	Km. Final
Amaldo Ramón Cantero Rivas	025676	44054	Abierto

INFORMACION GEOGRAFICA

Departamento(s)	Localidade(s)
CONCEPCIÓN	HORQUETA - BELÉN - LORETO.

DESCRIPCIÓN DE LAS TAREAS

Programa de Vigilancia Fitosanitaria en cultivos extensivos de soja (Glycine max), trigo (Triticum estivum), maíz (Zea maiz), Canola (Bassica napus), Arroz (Oryza sativa) y Prospección de cultivos dentro del Programa de Vigilancia Fitosanitaria en cultivos de productos sensibles Tomate (Solanum licopersicum), locote (Capsicum annuum), cebolla (Allium cepa) -

OBSERVACIÓN (EN CASO DE MODIFICACIÓN EN RELACIÓN A LO SOLICITADO)

LA ACTIVIDAD CORRESPONDE A LA OTA DOR N° 1218 Y 1198, EL ORDEN NO CUENTA CON KM FINAL POR QUE ES UNA ORDEN ABIERTA AL MES

V° B° Director, Director General o Máxima Autoridad	Firma: Aclaración: Sello:

SERVICIO NACIONAL DE CALIDAD Y SANIDAD VEGETAL Y DE SEMILLAS
Humaitá 145. Edificio Planeta 1. Piso 15
Asunción - Paraguay

www.senave.gov.py

17 JUN 2024

Lic. Esteve Gamarra
Revisor
Rendición de Cuentas
Finanzas - SENAVE

SENAVE

Servicio Nacional de Calidad y Sanidad Vegetal y de Semillas

Domicilio: ASUNCION Telefax: 445769

ORDEN DE TRABAJO

Nº 025676

☐ ORDINARIO

☐ EXTRAORDINARIO

Vehiculo Tipo: CAMIONETA Chapa: AAMB-596 Nº de Orden Asignado: [illegible]

Marca y Modelo: TOYOTA Área Interior: DOBLE

Conductor Autorizado: ARNALDO RAMON CANTERO RIVAS

Días Estimados de la Misión: Desde [illegible]/[illegible]/2024 Hasta [illegible]/[illegible]/2024

Horas Estimadas de la Misión: Desde las [illegible] Hasta las [illegible]

Km. de Salida: [illegible] Km. de Vuelta: [illegible]

Km. estimados de Recorrido: [illegible] Km. Real Recorridos: [illegible]

Consumo estimado x 100 Km. Lts: [illegible]

TRABAJOS A REALIZAR

ACTIVIDADES REFERENTES LA OFICINA REGIONAL DE CONCEPCION Y APOYO EN EL TRASLADO DE LOS FUNCIONARIOS DEL SENAVE PARA LA EMERGENCIA SANITARIA OCASIONADA DE LA LANGOSTA SUDAMERICANA (SCHISTOCERCA CANCELLATA), EN EL DEPARTAMENTO DE PEQUEÑOS Y ALTO DENTRO DEL TERRITORIO NACIONAL.

[illegible] NUÑEZ, PABLO CORONEL, ROLANDO SANABRIA, MARCOS SALINAS, DAVID MEDINA.

Fecha: [illegible]/[illegible]/[illegible]

Rolando Sanabria N.
Jefe Interino
Dpto. de Transporte

Responsable del área al que fue asignado el automotor

SERVICIO NACIONAL DE CALIDAD Y SANIDAD VEGETAL Y DE SEMILLAS DEPARTAMENTO TRANSPORTE SENAVE

Paola Gómez
Dpto. de Transporte

GRAF. MONARCA S.R.L. - Tte. Fariña 813 - Tel./Fax: 495 772 - 449 103 - RUC: 80013965-8 - C.H.T. Nº 1.043
50 Bl. 50 X 3 (25.001 / 27.500) Septiembre 2021

	PROSPECCIÓN DE CULTIVOS	FOR-DVF-015 Emisor: DPV-DVF Version: 01 Vigencia: x/x/2023

Dependencia: Oficina Regional Concepción
Programa: Programa de Vigilancia Fitosanitaria en cultivos de productos sensibles (Tomate Solanum licopersicum, locote Capsicum annuum, papa Solanum tuberosum, cebolla (Allium cepa)

Fecha	Productor	Departamento	Distrito	Compañía	Hospedante	Georreferenciación (U.T.M)		Superficie cultivada (has.)	Etapa del cultivo	Estado fitosanitario del cultivo	Tipo de muestra	Código de la muestra	Ensayo solicitado	Observacion
						Latitud	Longitud							
5/6/2024	Mariano Barroz	Concepción	Belen	Km 27 Ruta V	Tomate	484208	7416746	4000 plantas	Floracion	Bueno	Ningura	Ningura	Ningura	Ningura
5/6/2024	Leonardo Colm	Concepción	Belen	Santa Elena	Locote	484410	7416735	2000 plantas	Floracion	Bueno	Ningura	Ningura	Ningura	Ningura
5/6/2024	Milciades Alvar	Concepción	Belen	Maria Auxiliado	Locote	481385	7417603	3000 plantas	Crecimiento	Bueno	Ningura	Ningura	Ningura	Ningura
5/6/2024	Emilio Vargas	Concepción	Belen	Santa Elena	Tomate	473430	7411799	1500 plantas	Floracion	Bueno	Ningura	Ningura	Ningura	Ningura
5/6/2024	Del Pilar Cabrer	Concepción	Horqueta	Pirity San Carlo	Locote	484927	7422985	6000 plantas	fruticacion	Bueno	Ningura	Ningura	Ningura	Ningura
5/6/2024	Micaias Cardoz	Concepción	Horqueta	Pirity San Carlo	Locote	484893	7422633	4000 plantas	Floracion	Bueno	Ningura	Ningura	Ningura	Ningura
5/6/2024	Marcial Ruiz	Concepción	Horqueta	Pirity San Carlo	Locote	484660	7422786	5000 plantas	fruticacion	Bueno	Ningura	Ningura	Ningura	Ningura
6/6/2024	Dacio Galeano	Concepción	Loreto	Hugua Guasu	Locote	4730990	7435300	3000 plantas	fruticacion	Bueno	Ningura	Ningura	Ningura	Ningura
6/6/2024	Wilfrido Nogue	Concepción	Loreto	Hugua Guasu	Locote	472965	7435329	3000 plantas	Floracion	Bueno	Ningura	Ningura	Ningura	Ningura
6/6/2024	Jorge Medina	Concepción	Loreto	Hugua Guasu	Locote	474333	7435550	2000 plantas	fruticacion	Bueno	Ningura	Ningura	Ningura	Ningura
6/6/2024	Aurelio Medina	Concepción	Loreto	Hugua Guasu	Locote	474320	7436510	3000 plantas	fruticacion	Bueno	Ningura	Ningura	Ningura	Ningura

Observación: En la planilla deberán ir los datos generados por las actividades de prospección. En el caso que no amerite la extracción de muestras de igual manerra se debe registrar la actividad, indicando en la columna de observación.

Ing Vidal Quintana — Pablino Benitez

Responsables de la prospección

	PROSPECCIÓN DE CULTIVOS	FOR-DVF-015 Emisor: DPV-DVF Version: 01 Vigencia: x/x/2023

Dependencia: Oficina Regional Concepción
Programa: Programa de Vigilancia Fitosanitaria en cultivos extensivos de soja (Glycine max), trigo (Triticum aestivum), maíz (Zea mais), Canola (Bassica napus), Arroz (Oryza sativa)

Fecha	Productor	Departamento	Distrito	Compañía	Hospedante	Georreferenciación (U.T.M)		Superficie cultivada (has.)	Etapa del cultivo	Estado fitosanitario del cultivo	Tipo de muestr	Código de la muestra	Ensayo solictado	Observacion
						Latitud	Longitud							
6/6/2024	Jorge Florentin	Concepcion	Horqueta	San Marcos	Maiz	488630	7418825	25	Mazorca	Bueno	Ninguno	Ninguno	Ninguno	Ninguno
6/6/2024	Andres Martinez	Concepcion	Horqueta	San Marcos	Maiz	488548	7419114	10	Mazorca	Bueno	Ninguno	Ninguno	Ninguno	Ninguno
6/6/2024	Ramon Centurion	Concepcion	Horqueta	San Marcos	Maiz	488519	741923	40	panojamiento	Bueno	Ninguno	Ninguno	Ninguno	Ninguno
7/6/2024	Juan Veron	Concepcion	Horqueta	San Rafael	Maiz	487769	7418743	50	Mazorca	Bueno	Ninguno	Ninguno	Ninguno	Ninguno
7/6/2024	Justo Javier Diaz	Concepcion	Horqueta	Costa Clavel	Maiz	485874	7417626	15	Mazorca	Bueno	Ninguno	Ninguno	Ninguno	Ninguno
7/6/2024	Sebastian Gayozo	Concepcion	Horqueta	San Jorge	Maiz	485150	7420266	20	Mazorca	Bueno	Ninguno	Ninguno	Ninguno	Ninguno
7/6/2024	Oliver Fernandez	Concepcion	Belen	Niño Salvador	Maiz	482748	7416462	25	Mazorca	Bueno	Ninguno	Ninguno	Ninguno	Ninguno
7/6/2024	Isidro Martinez	Concepcion	Belen	Santa Cecilia	Maiz	479770	7415080	17	Mazorca	Bueno	Ninguno	Ninguno	Ninguno	Ninguno

Observación: En la planilla deberán ir los datos generados por las actividades de prospección. En el caso que no amerite la extracción de muestras de igual manerra se debe registrar la actividad, indicando en la columna de observación.

Responsables de la prospección

Ing. Vidal Benitez

Pablino Benitez

SERVICIO NACIONAL DE CALIDAD Y SANIDAD VEGETAL Y DE SEMILLAS
Dirección de Oficinas Regionales
Regional Concepción
SENAVE



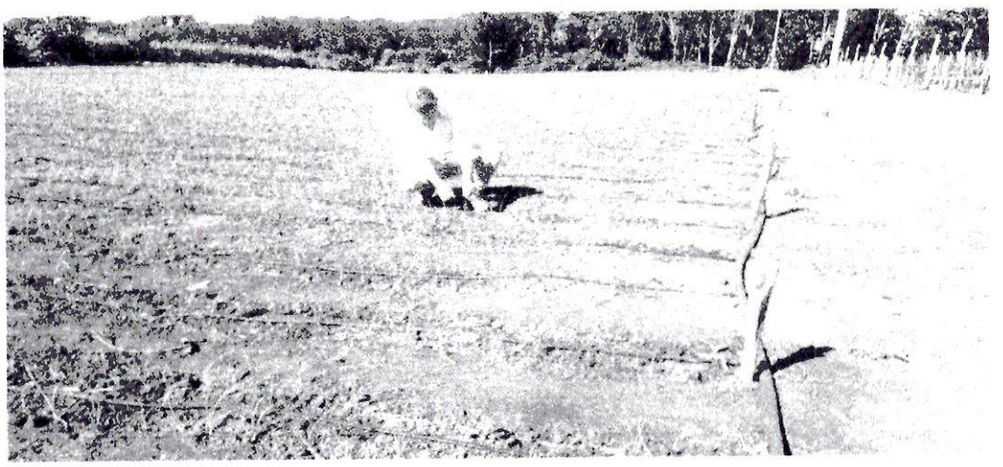

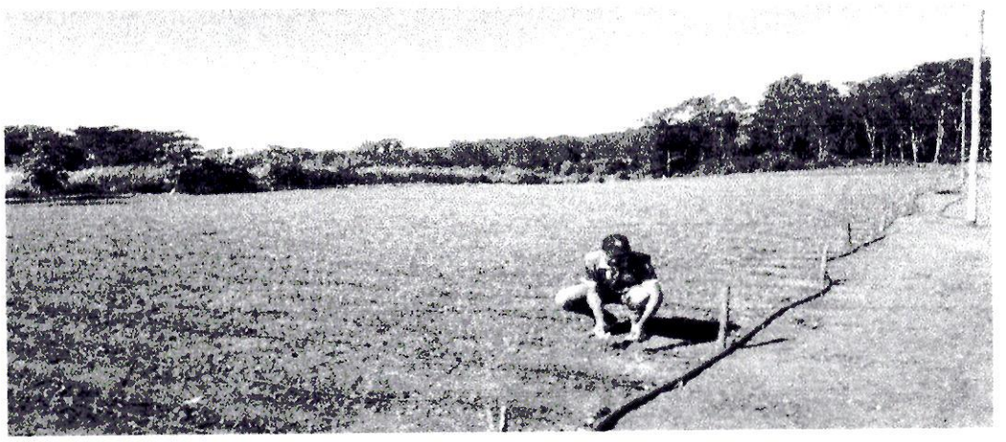

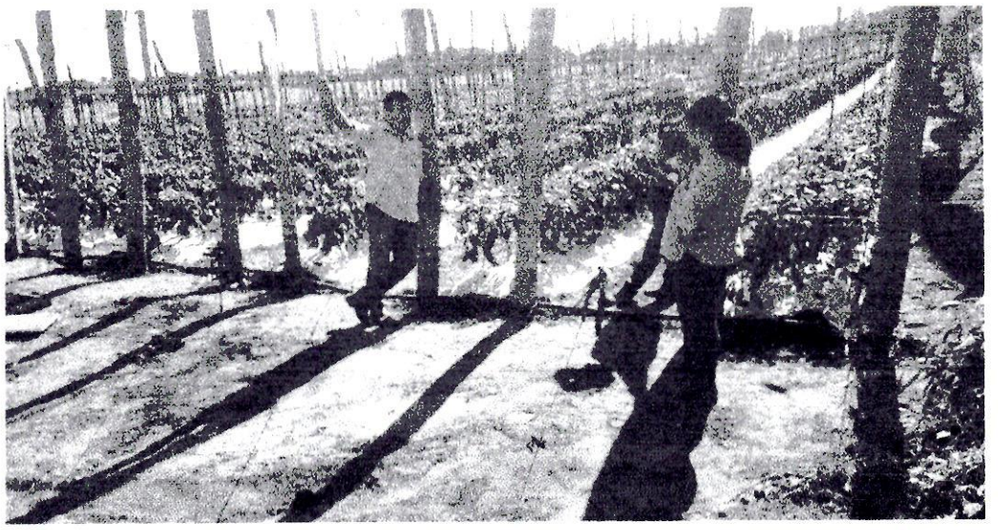





Zimbra: **gestionadministrativa.regionales@senave.gov**

ENCARGADA DE DESPACHO DE LA DOR

De : Gestión Administrativa <gestionadministrativa.regionales@senave.gov.py> jue, 13 de jun de 2024 09:5

Asunto : ENCARGADA DE DESPACHO DE LA DOR

Para : funcionarios <funcionarios@senave.gov.py>

Buenos días
Por este medio se comunica que el Ing. Agr. Miryam Candia queda como encargado de despacho de la Dirección de Oficinas Regionales el día de hoy 13/06/2024 para lo que corresponda.
Muchas gracias.
DOR.

SERVICIO NACIONAL DE CALIDAD Y SANIDAD VEGETAL Y DE SEMILLAS
PARAGUAY

GOBIERNO DEL PARAGUAY

ANEXO II-01: INFORME DE COMISIONAMIENTO NACIONAL

Se eleva a consideración de las autoridades institucionales el presente informe de comisionamiento nacional, declarando que los datos consignados son realizados en carácter de Declaración Jurada, quedando sometidos a los organismos de control.

Fecha de Informe	Número y Fecha del Expediente
19/06/24	3925 07/06/24

PERSONA ASIGNADA A LA COMISIÓN

Nombre y Apellido	C.I. N°	Funcionario	Firma
MIRIAN LETICIA SORIA CACERES	3822595	Si [X] No [ ]	

Cargo	Personal
DIRECTORA	Permanente [X] Contratado [ ] Otros [ ]

Teléfono	Correo Electrónico
0983 831 875	leticia.soria@senave.gov.py

FECHA DE VIAJE

Inicio	Final
11/06/24	13/06/24

MOVILIDAD

Público [ ] Estado [X] Otros [ ]

Chofer asignado / Nombre	Orden de Trabajo Nro.	Km. Inicio	Km. Final
JUAN GONZÁLEZ	027290	160341	O.A.

INFORMACION GEOGRAFICA

Departamento(s)	Localidade(s)
CAAGUAZÚ	TEMBIAPORA - NUEVA TOLEDO.

DESCRIPCIÓN DE LAS TAREAS

Para realizar visita técnica a finca de productores y plantas de empaque de banana, y reunión con exportadores y productores.-

OBSERVACIÓN (EN CASO DE MODIFICACIÓN EN RELACIÓN A LO SOLICITADO)

V° B° Director, Director General o Máxima Autoridad	Firma: P/A Aclaración: Ing. Agr. M. Sc. David Batte SENAVE Reg. COSAVE PY - 189 Sello:

Carolina Rolón
Revisora
Dpto. de Rendición de Cuentas
FINANZAS - SENAVE

SENAVE

Servicio Nacional de Calidad y Sanidad Vegetal y de Semillas

445769

Domicilio ASUNCION Telefax

ORDEN DE TRABAJO

Nº 027290

☐ ORDINARIO

☒ EXTRAORDINARIO

Vehículo Tipo: CAMIONETA Chapa: HFS-210 Nº de Orden Asignado 0

Marca y Modelo: NISSAN Área Interior

Conductor Autorizado: JUAN ALCIDES GONZALEZ GILL

Días Estimados de la Misión: Desde 3 / 6 / 2024 Hasta 30 / 6 / 2024

Horas Estimadas de la Misión: Desde las 00:01 Hasta las 24:00

Km. de Salida: 160541 Km. de Vuelta

Km. estimados de Recorrido: 3000 Km. Real Recorridos

Consumo estimado x 100 Km: Lts. 12

TRABAJOS A REALIZAR:

ACTIVIDADES REFERENTE A LA DIRECCION GENERAL TECNICA DEL SENAVE

DENTRO DEL TERRITORIO NACIONAL

PUEDEN CONDUCIR: JUAN GONZALEZ, OSCAR FRESCURA, ALFREDO TORRES, CRISTHIAN MEDINA, NESTOR CARDOZO, PASTOR SORIA, ANGEL IRAIA, MATIAS CABALLERO, DAVID BATTE, JULIO ROJAS, PABLO CARDOZO, SANTIAGO BENITEZ, ALFREDO GRYCIUK. ACOMPAÑAN: VIVIANA PINTOS, ADA CENTURION, DAHIANA OVEJERO, CARMIÑA CAMELLI, CARMEN BERNI, LEZICIA SORIA, MARIELA VILLALBA, LAURA VERA, HUGO BRUNIG, ALEJANDRO HUNICKEN, ANALIA MACIEL, PASCUAL DOMINGUEZ, BLANCA CORONEL, MAGALI DELGADO, LILIANA [illegible], ANDREA PIÑANES, YESSICA

Fecha: 3 / 6 / 2024

Rolando Sanabria N
Jefe Interino
Dpto. de Transporte

SERVICIO NACIONAL DE CALIDAD Y SANIDAD VEGETAL Y DE SEMILLAS DEPARTAMENTO TRANSPORTE SENAVE

GRAF. MONARCA S.R.L. - Tte. Pariña 813 - Tel./Fax: 495 772 - 449 103 - RUC: [illegible] - C.R.T. Nº 1.043
50 Bl. 50 X 3 (25.001 / 27.500) Septiembre 2021

SERVICIO NACIONAL DE CALIDAD Y SANIDAD VEGETAL Y DE SEMILLAS DEPARTAMENTO TRANSPORTE REPUBLICA DEL PARAGUAY SENAVE

Rolando Sanabria N
Jefe Interino
Dpto. de Transporte


MUNICIPALIDAD



Zimbra: **andrea.alsina@senave.gov.py**

Encargado de Despacho

De : Dirección General Técnica <dgt@senave.gov.py> mié, 19 de jun de 2024 11:42
Asunto : Encargado de Despacho
Para : funcionarios@senave.gov.py

Buenas *Días* :

Por instrucciones de la Dra. Jadiyi Torales se informa que el Ing. Agr. David Batte, queda como encargado de la Dirección General Técnica el día de hoy 19 de junio del corriente año, para lo que hubiere lugar.

Saludos Cordiales.

SERVICIO NACIONAL DE CALIDAD Y SANIDAD VEGETAL Y DE SEMILLAS PARAGUAY

GOBIERNO DEL PARAGUAY

ANEXO II-01: INFORME DE COMISIONAMIENTO NACIONAL

Se eleva a consideración de las autoridades institucionales el presente informe de comisionamiento nacional, declarando que los datos consignados son realizados en carácter de Declaración Jurada, quedando sometidos a los organismos de control.

Fecha de Informe	Número y Fecha del Expediente
20/06/24	3925 07/06/24

PERSONA ASIGNADA A LA COMISIÓN

Nombre y Apellido	C.I. N°	Funcionario	Firma
HERMINIO DAVID BATTE MARTINEZ	3394029	Si [X] No [ ]	

Cargo	Personal
DIRECTOR	Permanente [X] Contratado [ ] Otros [ ]

Teléfono	Correo Electrónico
021 676 736 0991 312537	david.batte@senave.gov.py

FECHA DE VIAJE

Inicio	Final
11/06/24	13/06/24

MOVILIDAD

Público [ ] Estado [X] Otros [ ]

Chofer asignado / Nombre	Orden de Trabajo Nro.	Km. Inicio	Km. Final
Juan González	27290	160541	Abierta

INFORMACION GEOGRAFICA

Departamento(s)	Localidade(s)
CAAGUAZÚ	TEMBIAPORA - NUEVA TOLEDO.

DESCRIPCIÓN DE LAS TAREAS

Para realizar visita técnica a finca de productores y plantas de empaque de banana, y reunión con exportadores y productores.-

OBSERVACIÓN (EN CASO DE MODIFICACIÓN EN RELACIÓN A LO SOLICITADO)

V° B° Director, Director General o Máxima Autoridad	Firma: Aclaración: Sello:

SERVICIO NACIONAL DE CALIDAD Y SANIDAD VEGETAL Y DE SEMILLAS Dirección General Técnica SENAVE

Dra. Ing. Agr. Jadiyi C. Torales S.
Directora General Técnica
SENAVE

Dirección Dpto. de Pr...
28 JUN 2024

Dpto. de Rendición de Cuentas Finanzas - SENAVE

SENAVE

Servicio Nacional de Calidad y Sanidad Vegetal y de Semillas

445769

Domicilio: ASUNCION Telefax:

ORDEN DE TRABAJO

Nº 027290

☐ ORDINARIO

☒ EXTRAORDINARIO

Vehículo Tipo: CAMIONETA Chapa: HFS-210 Nº de Orden Asignado: 0

Marca y Modelo: NISSAN Área Interior:

Conductor Autorizado: JUAN ALCIDES GONZALEZ GILL

Días Estimados de la Misión: Desde 3 / 6 / 2024 Hasta 30 / 6 / 2024

Horas Estimadas de la Misión: Desde las 00:01 Hasta las 24:00

Km. de Salida: 160541 Km. de Vuelta:

Km. estimados de Recorrido: 3000 Km. Real Recorridos:

Consumo estimado x 100 Km: Lts. 12

TRABAJOS A REALIZAR:

ACTIVIDADES REFERENTE A LA DIRECCION GENERAL TECNICA DEL SENAVE

DENTRO DEL TERRITORIO NACIONAL

PUEDEN CONDUCIR: JUAN GONZALEZ, OSCAR FRESCURA, ALFREDO TORRES, CRISTHIAN MEDINA, NESTOR CARDOZO, PASTOR SORIA, ANGEL IRALA, MATIAS CABALLERO, DAVID BATTE, JULIO ROJAS, PABLO CARDOZO, SANTIAGO BENITEZ, ALFREDO GRICIUK. ACOMPAÑAN: VIVIANA PINTOS, ADA CENTURION, DAHIANA OVEJERO, CARMINA CAMELLI, CARMEN BERNI, LETICIA SORIA, MARIELA VILLALBA, LAURA VERA, HUGO BRUNIG, ALEJANDRO HUNICKEN, ANALIA MACIEL, PASCUAL DOMINGUEZ, BLANCA CORONEL, MAGALI DELGADO, LILIANA [illegible], ANDREA PIÑANES, YESSICA

Fecha: 3 / 6 / 2024

Rolando Sanabria N.
Jefe Interino
Dpto. de Transporte

GRAF. MONARCA S.R.L. - Tte. Fariña 813 - Tel./Fax: 495 772 - 449 103 - RUC: [illegible] - C.R.T. Nº 1.043
50 Bl. 50 X 3 (25.001 / 27.500) Septiembre 2021

SERVICIO NACIONAL DE CALIDAD Y SANIDAD VEGETAL Y DE SEMILLAS
DEPARTAMENTO TRANSPORTE
REPUBLICA DEL PARAGUAY
SENAVE

Rolando Sanabria N.
Jefe Interino
Dpto. de Transporte

FOTOGRAFIAS





230

ANEXO II-01: INFORME DE COMISIONAMIENTO NACIONAL

Se eleva a consideración de las autoridades institucionales el presente informe de comisionamiento nacional, declarando que los datos consignados son realizados en carácter de Declaración Jurada, quedando sometidos a los organismos de control.

Fecha de Informe	Número y Fecha del Expediente
17/06/24	3925 07/06/24

PERSONA ASIGNADA A LA COMISIÓN

Nombre y Apellido	C.I. N°	Funcionario	Firma
JUAN ALCIDES GONZALEZ GILL	3651216	Si [X] No [ ]	

Cargo	Personal
CHOFER	Permanente [X] Contratado [ ] Otros [ ]

Teléfono	Correo Electrónico
0293932833 0981760680	juan.gonzalez@senave.gov.py

FECHA DE VIAJE

Inicio	Final
11/06/24	13/06/24

MOVILIDAD

Público [ ] Estado [X] Otros [ ]

Chofer asignado / Nombre	Orden de Trabajo Nro.	Km. Inicio	Km. Final
JUAN GONZÁLEZ	27290	160341	O.A.

INFORMACION GEOGRAFICA

Departamento(s)	Localidade(s)
CAAGUAZú	TEMBIAPORA - NUEVA TOLEDO.

DESCRIPCIÓN DE LAS TAREAS

Traslado de la Dra. Jadiyi Torales y su comitiva para realizar visita técnica a finca de productores y plantas de empaque de banana, y reunión con exportadores y productores.-

OBSERVACIÓN (EN CASO DE MODIFICACIÓN EN RELACIÓN A LO SOLICITADO)

LA ORDEN NO CUENTA CON KILOMETRAJE FINAL POR ESTAR ABIERTA HASTA EL 30/06/24

V° B° Director, Director General o Máxima Autoridad	Firma:  Aclaración: Econ. Carlos Meza Director Dirección Administrativa Sello:

Lic. Esteve Gamarra
Revisor
Dpto. de Rendición de Cuentas
Viáticos - SENAVE

SENAVE

Servicio Nacional de Calidad y Sanidad Vegetal y de Semillas

Domicilio: ASUNCION Telefax: 445769

ORDEN DE TRABAJO

Nº 027290
27290

☐ ORDINARIO

☒ EXTRAORDINARIO

Vehiculo Tipo: CAMIONETA Chapa: HFS-210 Nº de Orden Asignado: 0

Marca y Modelo: NISSAN Área Interior:

Conductor Autorizado: JUAN ALCIDES GONZALEZ GILL

Días Estimados de la Misión: Desde 3 / 6 / 2024 Hasta 30 / 6 / 2024

Horas Estimadas de la Misión: Desde las 00:01 Hasta las 24:00

Km. de Salida: 160541 Km. de Vuelta:

Km. estimados de Recorrido: 3000 Km. Real Recorridos:

Consumo estimado x 100 Km: Lts. 12

TRABAJOS A REALIZAR:

ACTIVIDADES REFERENTE A LA DIRECCION GENERAL TECNICA DEL SENAVE

DENTRO DEL TERRITORIO NACIONAL

PUEDEN CONDUCIR: JUAN GONZALEZ, OSCAR FRESCURA, ALFREDO TORRES, CRISTHIAN MEDINA, NESTOR CARDOZO, PASTOR SORIA, ANGEL IRALA, MATIAS CABALLERO, DAVID BATTE, JULIO ROJAS, PABLO CARDOZO, SANTIAGO BENITEZ, ALFREDO GRYCIUK. ACOMPAÑAN: VIVIANA PINTOS, ADA CENTURION, DAHIANA OVEJERO, CARMIÑA CAMELLI, CARMEN BERNI, LETICIA SORIA, MARIELA VILLALBA, LAURA VERA, HUGO BRUNIG, ALEJANDRO BUNICKEN, ANALIA MACIEL, PASCUAL DOMINGUEZ, BLANCA CORONEL, MAGALI DELGADO, LILIANA [illegible], ANDREA PIÑANES, YESSICA [illegible]

Fecha: 3 / 6 / 2024

Rolando Sanabria N.
Jefe Interino
Dpto. de Transporte

Responsable del área al que fue asignado el automotor

SERVICIO NACIONAL DE CALIDAD Y SANIDAD VEGETAL Y DE SEMILLAS DEPARTAMENTO TRANSPORTE SENAVE

GRAF. MONARCA S.R.L. - Tte. Fariña 813 - Tel./Fax: 495 772 - 449 103 - RUC: 80[illegible]-5 - C.R.T. Nº 1.043
50 Bl. 50 X 3 (25.001 / 27.500) Septiembre 2021





31

ANEXO II-01: INFORME DE COMISIONAMIENTO NACIONAL

Se eleva a consideración de las autoridades institucionales el presente informe de comisionamiento nacional, declarando que los datos consignados son realizados en carácter de Declaración Jurada, quedando sometidos a los organismos de control.

Fecha de Informe	Número y Fecha del Expediente
19/06/24	3925 07/06/24

PERSONA ASIGNADA A LA COMISIÓN

Nombre y Apellido	C I N°	Funcionario	Firma
JADIYI CONCEPCION TORALES SALINAS	2622612	Si [X] No [ ]	

Cargo	Personal		
DIRECTOR GENERAL TECNICO	Permanente [X]	Contratado [ ]	Otros [ ]

Teléfono	Correo Electrónico
571027 0981250682	jadiyi.torales@senave.gov.py

FECHA DE VIAJE

Inicio	Final
11/06/24	13/06/24

MOVILIDAD

Público [ ] Estado [X] Otros [ ]

Chofer asignado / Nombre	Orden de Trabajo Nro.	Km. Inicio	Km. Final
JUAN GONZÁLEZ	27290	160541	O.A.

INFORMACION GEOGRAFICA

Departamento(s)	Localidade(s)
CAAGUAZÚ	TEMBIAPORA - NUEVA TOLEDO

DESCRIPCIÓN DE LAS TAREAS

Para realizar visita técnica a finca de productores y plantas de empaque de banana, y reunión con exportadores y productores -

OBSERVACIÓN (EN CASO DE MODIFICACIÓN EN RELACIÓN A LO SOLICITADO)

V° B° Director, Director General o Máxima Autoridad	Firma:
	Aclaración: Ing. Agr. PASTOR E. SORIA M.
	Sello: Presidente - SENAVE

C.P. Mariene D. Giménez D.
Jefa Interina
de Rendición de Cuentas
FINANZAS - SENAVE

SENAVE

Servicio Nacional de Calidad y Sanidad Vegetal y de Semillas

445769

Domicilio: ASUNCION Telefax:

ORDEN DE TRABAJO

Nº 027290

☐ ORDINARIO

☒ EXTRAORDINARIO

Vehiculo Tipo: CAMIONETA Chapa: HFS-210 Nº de Orden Asignado: 0

Marca y Modelo: NISSAN Área Interior:

Conductor Autorizado: JUAN ALCIDES GONZALEZ GILL

Días Estimados de la Misión: Desde 3 / 6 / 2024 Hasta 30 / 6 / 2024

Horas Estimadas de la Misión: Desde las 00:01 Hasta las 24:00

Km. de Salida: 160541 Km. de Vuelta:

Km. estimados de Recorrido: 3000 Km. Real Recorridos:

Consumo estimado x 100 Km: Lts. 12

TRABAJOS A REALIZAR:

ACTIVIDADES REFERENTE A LA DIRECCION GENERAL TECNICA DEL SENAVE

DENTRO DEL TERRITORIO NACIONAL

PUEDEN CONDUCIR: JUAN GONZALEZ, OSCAR FRESCURA, ALFREDO TORRES, CRISTHIAN MEDINA, NESTOR CARDOZO, PASTOR SORIA, ANGEL IRALA, MATIAS CABALLERO, DAVID BATTE, JULIO ROJAS, PABLO CARDOZO, SANTIAGO BENITEZ, ALFREDO GRICIUK. ACOMPAÑAN: VIVIANA PINTOS, ADA CENTURION, DARIANA OVEJERO, CARMINA CAMELLI, CARMEN BERNI, LETICIA SORIA, MARIELA VILLALBA, LAURA VERA, HUGO BRUNIG, ALEJANDRO HUNICKEN, ANALIA MACIEL, PASCUAL DOMINGUEZ, BLANCA CORONEL, MAGALI DELGADO, LILIANA [illegible], ANDREA PIÑANES, YESSICA [illegible]

Fecha: 3 / 6 / 2024

Rolando Sanabria N.
Jefe Interino
Dpto. de Transporte

SERVICIO NACIONAL DE CALIDAD Y SANIDAD VEGETAL Y DE SEMILLAS
DEPARTAMENTO TRANSPORTE
REPUBLICA DEL PARAGUAY
SENAVE

GRAF. MONARCA S.R.L. - Tte. Fariña 813 - Tel./Fax: 495 772 - 449 103 - RUC: [illegible] - C.R.I. Nº 1.043
50 Bl. 50 X 3 (25.001 / 27.500) Septiembre 2021

SERVICIO NACIONAL DE CALIDAD Y SANIDAD VEGETAL Y DE SEMILLAS
DEPARTAMENTO TRANSPORTE
REPUBLICA DEL PARAGUAY
SENAVE

Rolando Sanabria N.
Jefe Interino
Dpto. de Transporte







912

ANEXO II-01: INFORME DE COMISIONAMIENTO NACIONAL

Se eleva a consideración de las autoridades institucionales el presente informe de comisionamiento nacional, declarando que los datos consignados son realizados en carácter de Declaración Jurada, quedando sometidos a los organismos de control.

Fecha de Informe	Número y Fecha del Expediente
15/07/24	4104 14/06/24

PERSONA ASIGNADA A LA COMISIÓN

Nombre y Apellido	C.I. N°	Funcionario	Firma
IGOR IVAN BERNI MARECOS	5632567	Si [ ] No [X]	

Cargo	Personal
PASANTE	Permanente [ ] Contratado [ ] Otros [X]

Teléfono	Correo Electrónico
0986282289	----------

FECHA DE VIAJE

Inicio	Final
02/07/24	05/07/24

MOVILIDAD

Público [ ] Estado [X] Otros [ ]

Chofer asignado / Nombre	Orden de Trabajo Nro.	Km. Inicio	Km. Final
NESTOR ALBINO CARDOZO PESOA	26926 / 29267	400391 / 497815	400790 / 498225

INFORMACION GEOGRAFICA

Departamento(s)	Localidade(s)
ITAPÚA - MISIONES	ENCARNACION - CORONEL BOGADO - SAN IGNACIO.

DESCRIPCIÓN DE LAS TAREAS

Asistencia técnica cableado de red y entrega de Equipos Informáticos.-

OBSERVACIÓN (EN CASO DE MODIFICACIÓN EN RELACIÓN A LO SOLICITADO)

Por Fallas Mecanicas del vehiculo se reemplazo. La fecha del viaje se pasa de 9 al 12 de julio por falta de disponibilidad del vehiculo

V° B° Director, Director General o Máxima Autoridad	Firma: Aclaración: Sello:

Lic. Rafael Mendieta - Director
Dirección de Tecnología de la Información
DTIC

15 JUL

C.P. Marlene B. Giménez D.
Jefa Interina
de Rendición de Cuentas
SENAVE

SENAVE

Servicio Nacional de Calidad y Sanidad Vegetal y de Semillas

ASUNCION

445769

Domicilio..... Telefax:.....

ORDEN DE TRABAJO

Nº 026926
26926

[ ] ORDINARIO
X
[ ] EXTRAORDINARIO

CAMIONETA EAG-522

Vehiculo Tipo: ISUZU Chapa: ..... Nº de Orden Asignado 0

Marca y Modelo: NESTOR ALBINO CARDOZO PESOA Área Interior DOBLE

Conductor Autorizado: .....

Días Estimados de la Misión: Desde 8/7/2024 Hasta 15/7/2024

Horas Estimadas de la Misión: Desde las 00:01 Hasta las 24:00

Km. de Salida: 400091 Km. de Vuelta 400790

Km. estimados de Recorrido: 1500 Km. Real Recorridos 699

Consumo estimado x 100 Km: Lts. 12

TRABAJOS A REALIZAR:

TRASLADO DE LOS FUNCIONARIOS DE LA DTIC EN LOS DEPARTAMENTOS DE ITAPUA, MISIONES DENTRO DEL TERRITORIO NACIONAL

ACOMPAÑAN: ARNALDO CAMPPIZZ E IGOR BERNI

8 7 2024

Fecha: ...../...../.....

DEPARTAMENTO DE CALIDAD Y SANIDAD VEGETAL DEPARTAMENTO TRANSPORTE SENAVE

Rolando Sanabria N.
Jefe Interino
Dpto. de Transporte

Responsable del área a que fue asignado el automotor

GRAF. MONARCA S.R.L. - Tte. Fariña 813 - Tel./Fax: 495 772 - 449 103 - RUC: 80[illegible]-8 - C.H.T. Nº 41
50 Bl. 50 X 3 (25.001 / 27.500) Septiembre 2021

Kilometraje de Salida = 400.391 ±

DEPARTAMENTO DE CALIDAD Y SANIDAD VEGETAL DEPARTAMENTO TRANSPORTE SENAVE

Rolando Sanabria N.
Jefe Interino
Dpto. de Transporte

SENAVE

Servicio Nacional de Calidad y Sanidad Vegetal y de Semillas

ASUNCION

445769

Domicilio..... Telefax:.....

ORDEN DE TRABAJO

☐ ORDINARIO

X ☐ EXTRAORDINARIO

Nº 029267
29267

CAMIONETA BHY-004 0

Vehiculo Tipo: ...ISUZU.....Chapa: ..... Nº de Orden Asignado.....DOBLE

Marca y Modelo:.....NESTOR. ALBINO. CARDOZO. PESOA... Área Interior .....

Conductor Autorizado: .....

.....10.....7.....2024.....15.....7.....2024.....

Días Estimados de la Misión: Desde.....00:01..... Hasta...../...24:00.....

Horas Estimadas de la Misión: Desde las..... Hasta las.....

Km. de Salida: .....1500.. Km. de Vuelta 498225

Km. estimados de Recorrido:.....12..... Km. Real Recorridos 410

Consumo estimado x 100 Km: Lts.....

TRABAJOS A REALIZAR:

TRASLADO DE LOS FUNCIONARIOS DE LA DTIC EN LOS DEPARTAMENTOS DE ITAPUA, MISIONES

DENTRO DEL TERRITORIO NACIONAL

ACOMPAÑAN: ARNALDO CAMPPIZZ E IGOR BERNI

10 7 2024

Fecha:...../...../...../

SERVICIO NACIONAL DE CALIDAD Y SANIDAD VEGETAL Y DE SEMILLAS DEPARTAMENTO TRANSPORTE SENAVE

Rolando Sanabria N.
Jefe Interino
Dpto. de Transporte

Responsable del área al que fue asignado el automotor

GRAF. MONARCA S.R.L. - Tte. Fariña 813 - Tel./Fax: 495 772 - 449 103 - RUC: 80013965-8 - C.H.T. Nº 1.043
50 Bl. 50x3 (28.701 / 31.200) Diciembre 2023

Kilometraje de Salida = 497.915 ✓

SERVICIO NACIONAL DE CALIDAD Y SANIDAD VEGETAL Y DE SEMILLAS DEPARTAMENTO TRANSPORTE SENAVE

Rolando Sanabria N.
Jefe Interino
Dpto. de Transporte





ANEXO II-01: INFORME DE COMISIONAMIENTO NACIONAL

Se eleva a consideración de las autoridades institucionales el presente informe de comisionamiento nacional, declarando que los datos consignados son realizados en carácter de Declaración Jurada, quedando sometidos a los organismos de control.

Fecha de Informe	Número y Fecha del Expediente
15/07/24	4104 14/06/24

PERSONA ASIGNADA A LA COMISIÓN

Nombre y Apellido	C.I. N°	Funcionario	Firma
ARNALDO DAVID CAMPPIZZ PERALTA	7074770	Si [X] No [ ]	

Cargo	Personal
AUXILIAR TECNICO	Permanente [ ] Contratado [X] Otros [ ]

Teléfono	Correo Electrónico
0971545921	arnaldo.camppizz@senave.gov.py

FECHA DE VIAJE

Inicio	Final
02/07/24	05/07/24

MOVILIDAD

Público [ ] Estado [X] Otros [ ]

Chofer asignado / Nombre	Orden de Trabajo Nro.	Km. Inicio	Km. Final
Nestor Albino Cardozo Pesoa	26926-29267	400391-497815	400790-498225

INFORMACION GEOGRAFICA

Departamento(s)	Localidade(s)
ITAPÚA - MISIONES	ENCARNACION - CORONEL BOGADO - SAN IGNACIO.

DESCRIPCIÓN DE LAS TAREAS

Asistencia técnica cableado de red y entrega de Equipos Informáticos.-

OBSERVACIÓN (EN CASO DE MODIFICACIÓN EN RELACIÓN A LO SOLICITADO)

Por Fallas Mecanicas del vehiculo se reemplazo. La fecha del viaje se paso de 3 a 5 a 2 de julio por falta de dsiponibilidad del vehiculo

V° B° Director, Director General o Máxima Autoridad	Firma: Aclaración: Sello:

Dirección de Tecnología de la Información y Comunicación - DTIC

C.P. Marlene B. Giménez D.
Jefa Interina
de Rendición de Cuentas
FINANZAS - SENAVE

SENAVE

Servicio Nacional de Calidad y Sanidad Vegetal y de Semillas

ASUNCION

445769

Domicilio..... Telefax:.....

ORDEN DE TRABAJO

Nº 026926
26926

☐ ORDINARIO

X ☐ EXTRAORDINARIO

CAMIONETA EAG-522

Vehiculo Tipo: ISUZU Chapa: ..... Nº de Orden Asignado 0

Marca y Modelo: NESTOR ALBINO CARDOZO PESOA Área Interior DOBLE

Conductor Autorizado: .....

8 7 2024 15 7 2024

Días Estimados de la Misión: Desde 00:01 / Hasta / /

Horas Estimadas de la Misión: Desde las 400001 Hasta las 24:00

Km. de Salida: 1500 Km. de Vuelta 400790

Km. estimados de Recorrido: 12 Km. Real Recorridos 399

Consumo estimado x 100 Km: Lts.....

TRABAJOS A REALIZAR:

TRASLADO DE LOS FUNCIONARIOS DE LA DTIC EN LOS DEPARTAMENTOS DE ITAPÚA, MISIONES

DENTRO DEL TERRITORIO NACIONAL

ACOMPAÑAN: ARNALDO CAMPPIZZ E IGOR BERNI

8 7 2024

Fecha: / / /

Rolando Sanabria N.
Jefe Interino
Dpto. de Transporte
Responsable del área al que fue asignado el automotor

SERVICIO NACIONAL DE CALIDAD Y SANIDAD VEGETAL Y DE SEMILLAS DEPARTAMENTO TRANSPORTE SENAVE

GRAF. MONARCA S.R.L. - Tte. Fariña 813 - Tel./Fax: 495 772 - 449 103 - RUC: 80[illegible] - C.H.T. [illegible]
50 Bl. 50 X 3 (25.001 / 27.500) Septiembre 2021

Kilometraje de Salida = 400.391 #

SERVICIO NACIONAL DE CALIDAD Y SANIDAD VEGETAL Y DE SEMILLAS DEPARTAMENTO TRANSPORTE SENAVE

Rolando Sanabria N.
Jefe Interino
Dpto. de Transporte

SENAVE

Servicio Nacional de Calidad y Sanidad Vegetal y de Semillas

ASUNCION

445769

Domicilio..... Telefax:.....

ORDEN DE TRABAJO

☐ ORDINARIO

X ☐ EXTRAORDINARIO

Nº 029267
29267

CAMIONETA BHY-004 0

Vehiculo Tipo: ...ISUZU.....Chapa: ..... Nº de Orden Asignado.....DOBLE..

Marca y Modelo:.....NESTOR. ALBINO. CARDOZO. PESOA... Área Interior.....

Conductor Autorizado: .....

.....10.....7.....2024.....15.....7.....2024.....

Días Estimados de la Misión: Desde.....00:01/..... Hasta...../...24:00.....

Horas Estimadas de la Misión: Desde las..... Hasta las .....

Km. de Salida:.....1500.. Km. de Vuelta 498225

Km. estimados de Recorrido:.....12..... Km. Real Recorridos .....410.....

Consumo estimado x 100 Km: Lts.....

TRABAJOS A REALIZAR:

TRASLADO DE LOS FUNCIONARIOS DE LA DTIC EN LOS DEPARTAMENTOS DE ITAPÚA, MISIONES

DENTRO DEL TERRITORIO NACIONAL

ACOMPAÑAN: ARNALDO CAMPPIZZ E IGOR BERNI

10 7 2024

Fecha:...../...../...../

DEPARTAMENTO TRANSPORTE

Rolando Sanabria N.
Jefe Interino
Opto. de Transporte

* Responsable del área al que fue asignado el automotor

GRAF. MONARCA S.R.L. - Tte. Fariña 813 - Tel./Fax: 495 772 - 449 103 - RUC: 80013965-8 - C.H.T. Nº 1.043
50 Bl. 50x3 (28.701 / 31.200) Diciembre 2023

Kilometraje de Salida = 497.815 ✱

DEPARTAMENTO TRANSPORTE

Rolando Sanabria N.
Jefe Interino
Opto. de Transporte





	SOLICITUD Y AUTORIZACION DE PERMISO	**Código:** FOR-DGP-001 **Versión**: 05 **Vigente desde:**30/01/2017 **Página** : 1 de 1

Nombre y Apellido: Arnaldo David Camppizz Peralta	**N° C.I.: 7.074.770**
Dependencia: Dpto. de Redes	**Cargo: Técnico**

DURACIÓN DEL PERMISO

Desde hs: 07:00 **Día: 09 Mes: 07 Año:2024**	**Hasta hs: 15:00** **Día: 12 Mes: 07 Año:2024**	**Total, Horas:**	**Total, días:** **4**

a-) Particular-CapituloVIII Inc. "c" ☐

b-) Médico - CapituloVIIIInc. "d" (cuando se trate del personal del SENAVE) ☐

c-) Exámenes Académicos - Capitulo VIII Inc. "a" ☐

d-) Permiso según R.I. Capitulo VIII Inc. "b"- "f"-" g"-"h"-" i"-" j" ☐

*Aclarar motivo: .....

*** Todas las constancias requeridas según el Capitulo VIII** b"- "f"-" g"-"h"-" i"-" j" **del R.I. Resolución 62/17 deben ser originales.**

<u>En caso de comisión de trabajo</u> (Fuera o dentro de la institución) ■

Lugar/Institución: Opi Encarnación, Oficina Regional Itapuá Sur, Oficina Regional Misiones.
Ciudad: Itapuá, Coronel Bogado, San Ignacio Misiones.
Trabajo: Asistencia Técnica, Cableado estructurado de red, entrega e instalación de Equipos Informático.

Arnaldo Camppizz

Funcionario Solicitante
Aclaración de Firma

Autorización Jefe Inmediato
Aclaración de Firma

Recibido en el Dpto. Administrativo del Personal – D.G.P.

Fecha: 03-07-24 Hora: .....

Firma: .....

Aclaración: Silvio Benitez
Mesa de Entrada DGP
SENAVE

OBS: Cualquier enmienda o falta de datos invalida este documento

SERVICIO NACIONAL DE CALIDAD Y SANIDAD VEGETAL Y DE SEMILLAS
PARAGUAY

GOBIERNO DEL PARAGUAY

ANEXO II-01: INFORME DE COMISIONAMIENTO NACIONAL

Se eleva a consideración de las autoridades institucionales el presente informe de comisionamiento nacional, declarando que los datos consignados son realizados en carácter de Declaración Jurada, quedando sometidos a los organismos de control.

Fecha de Informe	Número y Fecha del Expediente
25/06/24	4156 17/06/24

PERSONA ASIGNADA A LA COMISIÓN

Nombre y Apellido	C.I. N°	Funcionario	Firma
ALFREDO TORRES	807918	Si [X] No [ ]	

Cargo	Personal
CHOFER	Permanente [X] Contratado [ ] Otros [ ]

Teléfono	Correo Electrónico
0983 749 713	alfredo.torres@senave.gov.py

FECHA DE VIAJE

Inicio	Final
17/06/24	21/06/24

MOVILIDAD

Público [ ] Estado [X] Otros [ ]

Chofer asignado / Nombre	Orden de Trabajo Nro.	Km. Inicio	Km. Final
ALFREDO TORRES	26187	275419	276752

INFORMACION GEOGRAFICA

Departamento(s)	Localidade(s)
CONCEPCIÓN - SAN PEDRO	YBY YAU - HORQUETA - GUAYAIBI - SANTA ROSA.

DESCRIPCIÓN DE LAS TAREAS

Traslado de los funcionarios de la Auditoría Interna Institucional la Sra. Gabriela Riquelme y el Sr. Alejandro Delgado.-

OBSERVACIÓN (EN CASO DE MODIFICACIÓN EN RELACIÓN A LO SOLICITADO)

V° B° Director, Director General o Máxima Autoridad	Firma:
	Aclaración: Econ. Carlos Meza Director Dirección Administrativa
	Sello:

25 JUN 2024

Lic. Esteve Gam... Revisor

Finanzas ... SENAVE

SENAVE

Servicio Nacional de Calidad y Sanidad Vegetal y de Semillas

Domicilio ASUNCION Telefax: 445769

ORDEN DE TRABAJO

☐ ORDINARIO Nº 026187

26187

X ☐ EXTRAORDINARIO

Vehículo Tipo: L-200 Chapa: HAA-229 Nº de Orden Asignado 0

Marca y Modelo: MITSUBISHI Área Interior DOBLE

Conductor Autorizado: ALFREDO TORRES

Días Estimados de la Misión: Desde 14/6/2024 Hasta 24/6/2024

Horas Estimadas de la Misión: Desde las 00:01 Hasta las 24:00

Km. de Salida: 275419 Km. de Vuelta 276752

Km. estimados de Recorrido: 1500 Km. Real Recorridos 1333

Consumo estimado x 100 Km: Lts. 12

TRABAJOS A REALIZAR:

TRASLADO DE LOS FUNCIONARIOS DE LA AUDITORIA INTERNA INSTITUCIONAL EN LOS DEPARTAMENTOS DE CONCEPCIÓN Y SAN PEDRO, DENTRO DEL TERRITORIO NACIONAL

ACOMPAÑAN: GABRIELA RIQUELME, ALEJANDRO DELGADO

14/6/2024

Fecha: ...../...../...../

Rolando Sanabria N.
Jefe Interino
Dpto. de Transporte

Responsable del área al que fue asignado el automotor

GRAF. MONARCA S.R.L. - Tte. Fariña 813 - Tel./Fax: 495 772 - 449 103 - RUC: 80013965-8 - C.H.T. Nº 1.043
50 Bl. 50 X 3 (25.001 / 27.500) Septiembre 2021

Rolando Sanabria N.
Jefe Interino
Dpto. de Transporte

Regional Concepción – Yvy Jau

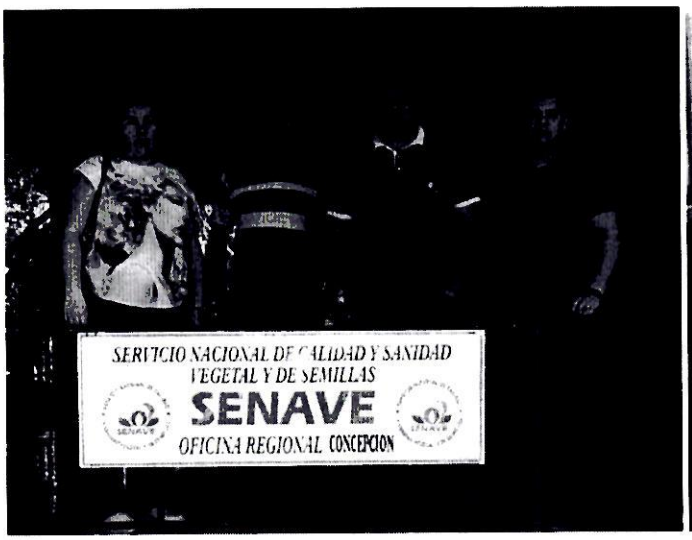

Regional Concepción – Horqueta



Regional San Pedro – Santa Rosa del Aguaray



Regional San Pedro – Guayaibi



SERVICIO NACIONAL DE CALIDAD Y SANIDAD VEGETAL Y DE SEMILLAS PARAGUAY

GOBIERNO DEL PARAGUAY

ANEXO II-01: INFORME DE COMISIONAMIENTO NACIONAL

Se eleva a consideración de las autoridades institucionales el presente informe de comisionamiento nacional, declarando que los datos consignados son realizados en carácter de Declaración Jurada, quedando sometidos a los organismos de control.

Fecha de Informe	Número y Fecha del Expediente
31/05/24	3586 27/05/24

PERSONA ASIGNADA A LA COMISIÓN

Nombre y Apellido	C.I. N°	Funcionario	Firma
UDILBERTO ALMADA OVELAR	706719	Si [X] No [ ]	

Cargo	Personal
AUXILIAR TECNICO	Permanente [X] Contratado [ ] Otros [ ]

Teléfono	Correo Electrónico
0511-240115 0981186164	udilberto.almada@senave.gov.py

FECHA DE VIAJE

Inicio	Final
28/05/24	28/05/24

MOVILIDAD

Público [ ] Estado [X] Otros [ ]

Chofer asignado / Nombre	Orden de Trabajo Nro.	Km. Inicio	Km. Final
Udilberto Almada	28178	130220	abierta al mes

INFORMACION GEOGRAFICA

Departamento(s)	Localidade(s)
CORDILLERA	SAN JOSE OBRERO.

DESCRIPCIÓN DE LAS TAREAS

Realizar a campo para realizar toma de muestras de bananas con fines analíticos de residuos de plaguicidas. Realizar a campo prospección de plagas en el marco del Programa de Alerta y Vigilancia Fitosanitaria en cultivos de Banano (Mussas spp) a fin de informar presencia/ daños de las plagas -

OBSERVACIÓN (EN CASO DE MODIFICACIÓN EN RELACIÓN A LO SOLICITADO)

Se recorrieron 119 km siendo el km inicial 132817 y el km final 132936 OTAs N.° 1056 y 1177

V° B° Director, Director General o Máxima Autoridad	Firma Aclaración Sello

Ing. Agr. Pascual Domínguez
Director de Oficinas Regionales
SENAVE

31 MAY 2024

Lic. Esteve Gamarra
Revisor
Dpto. de Rendición de Cuentas
Finanzas - SENAVE

SENAVE

Servicio Nacional de Calidad y Sanidad Vegetal y de Semillas

Domicilio ASUNCION Telefax: 445769

ORDEN DE TRABAJO

☐ ORDINARIO

☒ EXTRAORDINARIO

Nº 28178

28178

Vehiculo Tipo: CAMIONETA Chapa: HFS-197 Nº de Orden Asignado 0

Marca y Modelo: NISSAN Área Interior

Conductor Autorizado: MARIANO FRANCO

Días Estimados de la Misión: Desde 2 / 5 / 2024 Hasta 31 / 5 / 2024

Horas Estimadas de la Misión: Desde las 00:01 Hasta las 24:00

Km. de Salida: 130220 Km. de Vuelta

Km. estimados de Recorrido: 3000 Km. Real Recorridos

Consumo estimado x 100 Km: Lts. 12

TRABAJOS A REALIZAR:

ACTIVIDADES REFERENTE A LA OFICINA REGIONAL DE CORDILLERA DEL SENAVE - APOYO EN EL TRASLADO DE LOS FUNCIONARIOS DEL SENAVE

DENTRO DEL TERRITORIO NACIONAL

PUEDEN CONDUCTR: DANIEL CHAPARRO, CELSO CABRAL, UDILBERTO AIMADA, CLAUDIA MONTIEL, ANGELINA SANCHEZ; ROLANDO SANABRIA; MARCOS SABINO; FABIO CORONEL. ACOMPAÑAN: DULCE FERREIRA, ANDREA TORRES.

Fecha: 2 / 5 / 2024

SERVICIO NACIONAL DE CALIDAD Y SANIDAD VEGETAL Y DE SEMILLAS
DEPARTAMENTO TRANSPORTE
SENAVE

Rolando Sanabria N.
Jefe Interino
Depto. Transporte

Responsable del área al que fue asignado el automotor

SERVICIO NACIONAL DE CALIDAD Y SANIDAD VEGETAL Y DE SEMILLAS
DEPARTAMENTO TRANSPORTE
SENAVE

Rolando Sanabria N.
Jefe Interino
Depto. de Transporte

GRAF. MONARCA S.R.L. - Tte. Fariña 813 - Tel./Fax: 495 772 - 449 103 - RUC: 80013965-8 - C.H.T. N° 24 BI. 50 X 3 (27.501 / 28.700) Octubre 2021

SERVICIO NACIONAL DE CALIDAD Y SANIDAD VEGETAL Y DE SEMILLAS SENAVE	**INFORME DE ACTIVIDADES TECNICAS**	**Código: FOR-DOR-001** **Emisor: DGT-DOR** **Versión: 01** **Vigente desde: 29/03/2023** **Página: 1 de 1**

Registro fotográfico:



SERVICIO NACIONAL DE CALIDAD Y SANIDAD VEGETAL Y DE SEMILLAS PARAGUAY

GOBIERNO DEL PARAGUAY

ANEXO II-01: INFORME DE COMISIONAMIENTO NACIONAL

Se eleva a consideración de las autoridades institucionales el presente informe de comisionamiento nacional, declarando que los datos consignados son realizados en carácter de Declaración Jurada, quedando sometidos a los organismos de control.

Fecha de Informe	Número y Fecha del Expediente
31/05/24	3586 27/05/24

PERSONA ASIGNADA A LA COMISIÓN

Nombre y Apellido	C.I. N°	Funcionario	Firma
CELSO LUIS CABRAL GONZALEZ	691279	Si [X] No [ ]	

Cargo	Personal
AUXILIAR TECNICO	Permanente [X] Contratado [ ] Otros [ ]

Teléfono	Correo Electrónico
0971-402372	celso.cabral@senave.gov.py

FECHA DE VIAJE

Inicio	Final
28/05/24	28/05/24

MOVILIDAD

Público [ ] Estado [X] Otros [ ]

Chofer asignado / Nombre	Orden de Trabajo Nro.	Km. Inicio	Km. Final
Udilberto Almada	28178	130220	abierta al mes

INFORMACION GEOGRAFICA

Departamento(s)	Localidade(s)
CORDILLERA	SAN JOSE OBRERO.

DESCRIPCIÓN DE LAS TAREAS

Realizar a campo para realizar toma de muestras de bananas con fines analíticos de residuos de plaguicidas. Realizar a campo prospección de plagas en el marco del Programa de Alerta y Vigilancia Fitosanitaria en cultivos de Banano (Mussas spp) a fin de informar presencia daños de las plagas.-

OBSERVACIÓN (EN CASO DE MODIFICACIÓN EN RELACIÓN A LO SOLICITADO)

Se recorrieron 119 km siendo el km inicial 132817 y el km final 132936. OTAs N.º 1056 y 1117

V° B° Director, Director General o Máxima Autoridad	Firma: Aclaración: Sello:

Ing. Agr. Pascual Domínguez
Director de Oficinas Regionales
SENAVE

Esteve Gamarra
Revisor
Dpto. de Rendición de Cuentas
Finanzas - SENAVE

SENAVE

Servicio Nacional de Calidad y Sanidad Vegetal y de Semillas

Domicilio ASUNCION Telefax: 445769

ORDEN DE TRABAJO

☐ ORDINARIO

☒ EXTRAORDINARIO

Nº 28178

28178

Vehiculo Tipo: CAMIONETA Chapa: HFS-197 Nº de Orden Asignado 0

Marca y Modelo: NISSAN Área Interior

Conductor Autorizado: MARIANO FRANCO

Días Estimados de la Misión: Desde 2 / 5 / 2024 Hasta 31 / 5 / 2024

Horas Estimadas de la Misión: Desde las 00:01 Hasta las 24:00

Km. de Salida: 130220 Km. de Vuelta

Km. estimados de Recorrido: 3000 Km. Real Recorridos

Consumo estimado x 100 Km: Lts. 12

TRABAJOS A REALIZAR:

ACTIVIDADES REFERENTE A LA OFICINA REGIONAL DE CORDILLERA DEL SENAVE - APOYO EN EL TRASLADO DE LOS FUNCIONARIOS DEL SENAVE

DENTRO DEL TERRITORIO NACIONAL

PUEDEN CONDUCIR: DANIEL CHAPARRO, CELSO CABRAL, UDILBERTO ALMADA, CLAUDIA MONTIEL, ANGELINA SANCHEZ; ROLANDO SANABRIA; MARCOS SABINO; FABIO CORONEL. ACOMPAÑAN: DULCE FERREIRA, ANDREA TORRES.

Fecha: 2 / 5 / 2024

SERVICIO NACIONAL DE CALIDAD Y SANIDAD VEGETAL Y DE SEMILLAS – DEPARTAMENTO TRANSPORTE – SENAVE

Rolando Sanabria N.
Jefe Interino
Dpto. de Transporte
Responsable del área en que fue asignado el automotor

GRAF. MONARCA S.R.L. - Tte. Fariña 813 - Tel./Fax: 495 772 - 449 103 - RUC: 80013965-8 - C.H.T. Nº 1.041
24 Bl. 50 X 3 (27.501 / 28.700) Octubre 2021

SERVICIO NACIONAL DE CALIDAD Y SANIDAD VEGETAL Y DE SEMILLAS – DEPARTAMENTO TRANSPORTE – SENAVE

Rolando Sanabria N.
Jefe Interino
Dpto. de Transporte

SERVICIO NACIONAL DE CALIDAD Y SANIDAD VEGETAL Y DE SEMILLAS · SENAVE	**INFORME DE ACTIVIDADES TECNICAS**	**Código: FOR-DOR-001** **Emisor: DGT-DOR** **Versión: 01** **Vigente desde: 29/03/2023** **Página: 1 de 1**

Registro fotográfico:



SERVICIO NACIONAL DE CALIDAD Y SANIDAD VEGETAL Y DE SEMILLAS
PARAGUAY

GOBIERNO DEL PARAGUAY

ANEXO II-01: INFORME DE COMISIONAMIENTO NACIONAL

Se eleva a consideración de las autoridades institucionales el presente informe de comisionamiento nacional, declarando que los datos consignados son realizados en carácter de Declaración Jurada, quedando sometidos a los organismos de control.

Fecha de Informe	Número y Fecha del Expediente
17/06/24	3891 06/06/24

PERSONA ASIGNADA A LA COMISIÓN

Nombre y Apellido	C.I. N°	Funcionario	Firma
RODRIGO DAVID BENITEZ INSFRAN	5219262	Si [X] No [ ]	

Cargo	Personal
TECNICO	Permanente [X] Contratado [ ] Otros [ ]

Teléfono	Correo Electrónico
298-814/0991-389100	rodrigo.benitez@senave.gov.py

FECHA DE VIAJE

Inicio	Final
11/06/24	14/06/24

MOVILIDAD

Público [ ] Estado [X] Otros [ ]

Chofer asignado / Nombre	Orden de Trabajo Nro.	Km. Inicio	Km. Final
RODRIGO BENÍTEZ	027114	164828	ORDEN ABIERTA

INFORMACION GEOGRAFICA

Departamento(s)	Localidade(s)
ALTO PARANÁ	MINGA PORÃ - SAN ALBERTO.

DESCRIPCIÓN DE LAS TAREAS

01- Actualización de registro de productores en la app SENAVE-PRODUCTOR 02- Capacitación referente al uso de la app SENAVE-PRODUCTOR 03- Muestreo de productos vegetales con fines analíticos de residuos de plaguicidas.-

OBSERVACIÓN (EN CASO DE MODIFICACIÓN EN RELACIÓN A LO SOLICITADO)

CORRESPONDIENTE A LA ORDEN DE OFICIO Nº 152/24

V° B° Director, Director General o Máxima Autoridad	Firma: Aclaración: Ing. Agr. Nancy Paola Dominguez Sello: Coordinadora de Oficinas Regionales SENAVE

17 JUN 2024

Lic. Esteve Camarra
Revisor
Dpto. de Rendición de Cuentas
Finanzas - SENAVE

SERVICIO NACIONAL DE CALIDAD Y SANIDAD VEGETAL Y DE SEMILLAS
PARAGUAY

GOBIERNO DEL PARAGUAY

ANEXO II-01: INFORME DE COMISIONAMIENTO NACIONAL

Se eleva a consideración de las autoridades institucionales el presente informe de comisionamiento nacional, declarando que los datos consignados son realizados en carácter de Declaración Jurada, quedando sometidos a los organismos de control.

Fecha de Informe	Número y Fecha del Expediente
17/06/24	3891 06/06/24

PERSONA ASIGNADA A LA COMISIÓN

Nombre y Apellido	C.I. N°	Funcionario	Firma
ALBERTO RENE AYALA ROMERO	2989081	Si [X] No [ ]	

Cargo	Personal
TECNICO	Permanente [X] Contratado [ ] Otros [ ]

Teléfono	Correo Electrónico
061-570-021 0984323030	alberto.ayala@senave.gov.py

FECHA DE VIAJE

Inicio	Final
11/06/24	14/06/24

MOVILIDAD

Público [ ] Estado [X] Otros [ ]

Chofer asignado / Nombre	Orden de Trabajo Nro.	Km. Inicio	Km. Final
RODRIGO BENÍTEZ	027114	164828	ORDEN ABIERTA

INFORMACION GEOGRAFICA

Departamento(s)	Localidade(s)
ALTO PARANÁ	MINGA PORÃ - SAN ALBERTO.

DESCRIPCIÓN DE LAS TAREAS

01- Actualización de registro de productores en la app SENAVE-PRODUCTOR 02- Capacitación referente al uso de la app SENAVE-PRODUCTOR 03- Muestreo de productos vegetales con fines analíticos de residuos de plaguicidas.-

OBSERVACIÓN (EN CASO DE MODIFICACIÓN EN RELACIÓN A LO SOLICITADO)

CORRESPONDIENTE A LA ORDEN DE OFICIO Nº 152/24

V° B° Director, Director General o Máxima Autoridad	Firma: Aclaración: Sello:

Ing. Agr. Pasqual Domínguez
Director de Oficinas Regionales
SENAVE

17 JUN 2024

Lic. Esteve Gamarra
Revisor
Dpto. de Rendición de Cuentas
Finanzas - SENAVE

SENAVE

Servicio Nacional de Calidad y Sanidad Vegetal y de Semillas

Domicilio: ASUNCION Telefax: 445769

ORDEN DE TRABAJO

Nº 027114
27114

☐ ORDINARIO

☒ EXTRAORDINARIO

Vehiculo Tipo: CAMIONETA Chapa: AACZ-214 Nº de Orden Asignado: 0

Marca y Modelo: MITSUBISHI Área Interior: DOBLE

Conductor Autorizado: SERGIO DANIEL ALMANDO DURE

Días Estimados de la Misión: Desde 3/6/2024 Hasta 30/6/2024

Horas Estimadas de la Misión: Desde las 00:01 Hasta las 24:00

Km. de Salida: 164828 Km. de Vuelta

Km. estimados de Recorrido: 3000 Km. Real Recorridos

Consumo estimado x 100 Km: Lts. 12

TRABAJOS A REALIZAR:

ACTIVIDADES REFERENTES A LA OFICINA REGIONAL DE ALTO PARANA - APOYO EN EL TRASLADO DE LOS FUNCIONARIOS DEL SENAVE.

DENTRO DEL TERRITORIO NACIONAL

PUEDEN CONDUCIR: RODRIGO BENITEZ, ALBERTO AYALA, HUGO CANO, ROSSANA ARSUELLO, ELIZABETH DRAKEFORD, INOCENCIO MENDOZA, MILCIADES SOSA, DAVID MEDINA, ROLANDO SANABRIA, MARCOS SALINAS, FABIO CORONEL, CAMILA [illegible] RUIZ DIAZ CARDOZO

Fecha: 3/6/2024

Rolando Sanabria N.
Jefe Interino
Responsable del área al que fue asignado el automotor

Paola Gómez
Dpto. de Transporte

GRAF. MONARCA S.R.L. - Tte. Fariña 813 - Tel./Fax: 495 772 - 449 103 - [illegible] 1.043
50 Bl. 50 X 3 (25.001 / 27.500) Septiembre 2021

SENAVE	# Informe de Actividades Tecnicas	Código: FOR-DOR-001 Emisor: DGT-DOR Versión: 02 Vigente desde: 01/08/2023 Página: 1 de 1

Emitida el: *27/05/24*

Emitido por: ***REGIONAL ALTO PARANA***

Para la Direccion de Oficinas Regionales

N° *152* Exp

Jefe Asignado:

Tipo de Actividad *REGISTRO Y/O ACTUALIZACIÓN DE PRODUCTORES DE FRUTAS Y HORTALIZAS (DTVe)*

Proposito ACTIVIDAD DE OFICIO

Periodo del Trabajo *11/06/24* al *14/06/24* *Fecha Limite p/ informar* *28/06/24*

Fecha Informada: 17/06/24

Dependencia Ejecutora: ***REGIONAL ALTO PARANA***

Descripcion de Actividades

Muestreo de productos vegetales con fines analíticos de residuos de plaguicidas y otros contaminantes, en el Marco del monitoreo de Productos Vegetales y Registro y/o actualización de productores y capacitación referente al uso de la aplicación móvil SENAVE-PRODUCTOR

Geolocalizacion: 699730, 7332259

Documentos Anexados

Funcionarios designados:

1 ALBERTO RENE AYALA ROMERO : .....

2 RODRIGO DAVID BENITEZ INSFRAN .....

Nro de expediente de viatico: 0 / 0

Aprobado por: ***Milciades Sosa Sanabria***

Fecha Aprobacion ***27/05/24***

Jefe Responsable





SERVICIO NACIONAL DE CALIDAD Y SANIDAD VEGETAL Y DE SEMILLAS
PARAGUAY

GOBIERNO DEL PARAGUAY

ANEXO II-01: INFORME DE COMISIONAMIENTO NACIONAL

Se eleva a consideración de las autoridades institucionales el presente informe de comisionamiento nacional, declarando que los datos consignados son realizados en carácter de Declaración Jurada, quedando sometidos a los organismos de control.

Fecha de Informe	Número y Fecha del Expediente
14/06/24	3822 05/06/24

PERSONA ASIGNADA A LA COMISIÓN

Nombre y Apellido	C.I. N°	Funcionario	Firma
JOSE EDUARDO GIMENEZ DUARTE	1945683	Si [X] No [ ]	

Cargo	Personal
JEFE DE DEPARTAMENTO	Permanente [X] Contratado [ ] Otros [ ]

Teléfono	Correo Electrónico
649958 0992431450	jose.gimenez@senave.gov.py

FECHA DE VIAJE

Inicio	Final
11/06/24	13/06/24

MOVILIDAD

Público [ ] Estado [X] Otros [ ]

Chofer asignado / Nombre	Orden de Trabajo Nro.	Km. Inicio	Km. Final
Néstor Albino Cardozo	29304	330257	330895

INFORMACION GEOGRAFICA

Departamento(s)	Localidade(s)
GUAIRÁ - CAAZAPÁ	MBOCAYATY - NUMI.

DESCRIPCIÓN DE LAS TAREAS

COORDINACIÓN PARA CAPACITACIONES EN BIOSEGURIDAD AGRÍCOLA.-

OBSERVACIÓN (EN CASO DE MODIFICACIÓN EN RELACIÓN A LO SOLICITADO)

V° B° Director, Director General o Máxima Autoridad	Firma: Aclaración: Ing. Agr. Digno Caballero Ruiz Director Dirección de Bioseguridad Agrícola SENAVE Sello:

14/6/24

Lic. Esteve Gamarra
Revisor
Dpto. de Rendición de Cuentas
Finanzas - SENAVE

SENAVE

Servicio Nacional de Calidad y Sanidad Vegetal y de Semillas

445769

ASUNCION

Domicilio..... Telefax:.....

ORDEN DE TRABAJO

Nº 029304
29304

☐ ORDINARIO

☒ EXTRAORDINARIO

Vehiculo Tipo: D-MAX Chapa: EAG-506 Nº de Orden Asignado 0

Marca y Modelo: ISUZU Área Interior DOBLE

Conductor Autorizado: NESTOR ALBINO CARDOZO PESOA

Días Estimados de la Misión: Desde 11/6/2024 Hasta 14/6/2024

Horas Estimadas de la Misión: Desde las 00:01 Hasta las 24:00

Km. de Salida: 330257 Km. de Vuelta 330895

Km. estimados de Recorrido: 1200 Km. Real Recorridos 638

Consumo estimado x 100 Km: Lts. 12

TRABAJOS A REALIZAR:

TRASLADO DE LOS FUNCIONARIOS DE LA DIRECCIÓN DE BIOSEGURIDAD AGRICOLA, EN LOS DEPARTAMENTOS DE GUAIRA Y CAAZAPÁ

DENTRO DEL TERRITORIO NACIONAL

ACOMPAÑAN: JOSÉ GIMENEZ, MABEL FERNÁNDEZ

Fecha: 11/6/2024

Rolando Sanabria N.
Jefe Interino
Dpto. de Transporte
Responsable del área al que fue asignado el automotor

GRAF. MONARCA S.R.L. - Tte. Fariña 813 - Tel./Fax: 495 772 - 449 103 - RUC: 80013965-8 - C.H.T. Nº 1.043
50 Bl. 50x3 (26.701 / 31.200) Diciembre 2023

Rolando Sanabria N.
Jefe Interino
Dpto. de Transporte

VII _ Registro fotográfico



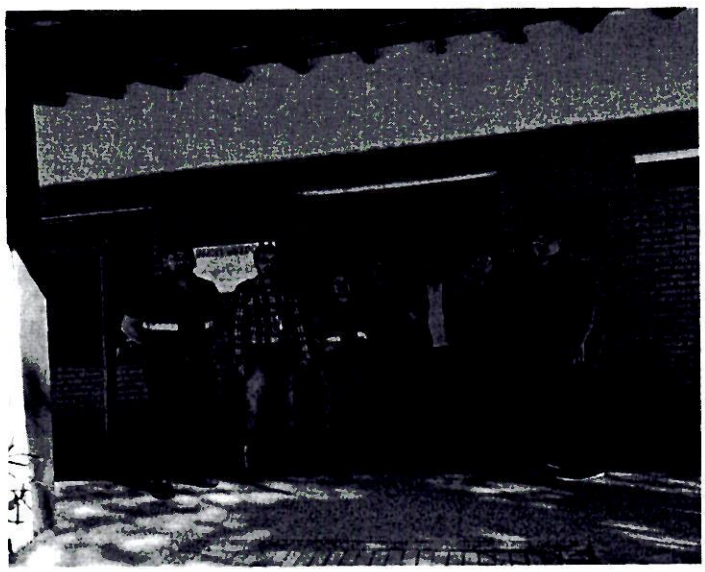



SERVICIO NACIONAL DE CALIDAD Y SANIDAD VEGETAL Y DE SEMILLAS
PARAGUAY

GOBIERNO DEL PARAGUAY

ANEXO II-01: INFORME DE COMISIONAMIENTO NACIONAL

Se eleva a consideración de las autoridades institucionales el presente informe de comisionamiento nacional, declarando que los datos consignados son realizados en carácter de Declaración Jurada, quedando sometidos a los organismos de control.

Fecha de Informe	Número y Fecha del Expediente
14/06/24	3822 05/06/24

PERSONA ASIGNADA A LA COMISIÓN

Nombre y Apellido	C.I. N°	Funcionario	Firma
MABEL SOLEDAD FERNANDEZ JARA	4537244	Si [X] No [ ]	

Cargo	Personal
TECNICA	Permanente [ ] Contratado [X] Otros [ ]

Teléfono	Correo Electrónico
0531433321 0971101730	mabel.fernandez@senave.gov.py

FECHA DE VIAJE

Inicio	Final
11/06/24	13/06/24

MOVILIDAD

Público [ ] Estado [X] Otros [ ]

Chofer asignado / Nombre	Orden de Trabajo Nro.	Km. Inicio	Km. Final
Nestor Albino Cardozo	29304	330257	330895

INFORMACION GEOGRAFICA

Departamento(s)	Localidade(s)
GUAIRÁ - CAAZAPÁ	MBOCAYATY - NUMI.

DESCRIPCIÓN DE LAS TAREAS

COORDINACION PARA CAPACITACIONES EN BIOSEGURIDAD AGRICOLA.-

OBSERVACIÓN (EN CASO DE MODIFICACIÓN EN RELACIÓN A LO SOLICITADO)

V° B° Director, Director General o Máxima Autoridad

Firma:
Aclaración:
Sello:

Ing. Agr. Digno Caballero Ruiz
Director
Dirección de Bioseguridad Agrícola
SENAVE

Lic. Esteve Gamarra
Revisor
Dpto. de Rendición de Cuentas
Finanzas - SENAVE

SENAVE

Servicio Nacional de Calidad y Sanidad Vegetal y de Semillas

ASUNCION 445769

Domicilio..... Telefax:.....

ORDEN DE TRABAJO

Nº 029304
29304

☐ ORDINARIO

☒ EXTRAORDINARIO

D-MAX EAG-506 0

Vehiculo Tipo: ..... Chapa: ..... Nº de Orden Asignado.....

ISUZU DOBLE

Marca y Modelo:..... Área Interior .....

NESTOR ALBINO CARDOZO PESOA

Conductor Autorizado: .....

.....

Días Estimados de la Misión: Desde 11/6/2024 Hasta 14/6/2024

Horas Estimadas de la Misión: Desde las 00:01 Hasta las 24:00

Km. de Salida: 330257 Km. de Vuelta 330895

Km. estimados de Recorrido: 1200 Km. Real Recorridos 638

Consumo estimado x 100 Km: Lts. 12

TRABAJOS A REALIZAR:

TRASLADO DE LOS FUNCIONARIOS DE LA DIRECCIÓN DE BIOSEGURIDAD AGRÍCOLA, EN LOS DEPARTAMENTOS DE GUAIRA Y CAAZAPÁ

DENTRO DEL TERRITORIO NACIONAL

ACOMPAÑAN: JOSÉ GIMÉNEZ, MABEL FERNÁNDEZ

.....

.....

Fecha: 11/6/2024

Rolando Sanabria N.
Jefe Interino
Dpto. de Transporte
Responsable del área al que fue asignado el automotor

GRAF. MONARCA S.R.L. - Tte. Fariña 813 - Tel./Fax: 495 772 - 449 103 - RUC: 80013965-8 - C.H.T. Nº 1.043
50 Bl. 50x3 (28.701 / 31.200) Diciembre 2023

Rolando Sanabria N.
Jefe Interino
Dpto. de Transporte

VII _ Registro fotográfico



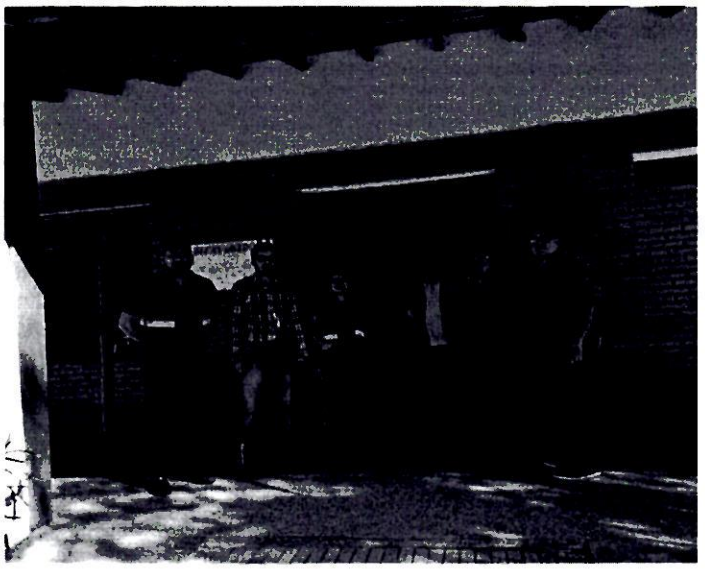



SERVICIO NACIONAL DE CALIDAD Y SANIDAD VEGETAL Y DE SEMILLAS
PARAGUAY

GOBIERNO DEL PARAGUAY

ANEXO II-01: INFORME DE COMISIONAMIENTO NACIONAL

Se eleva a consideración de las autoridades institucionales el presente informe de comisionamiento nacional, declarando que los datos consignados son realizados en carácter de Declaración Jurada, quedando sometidos a los organismos de control.

Fecha de Informe	Número y Fecha del Expediente
18/06/24	3990 12/06/24

PERSONA ASIGNADA A LA COMISIÓN

Nombre y Apellido	C.I. N°	Funcionario	Firma
RAQUEL SOSA CORONEL	3432477	Si [X] No [ ]	

Cargo	Personal
TECNICA	Permanente [X] Contratado [ ] Otros [ ]

Teléfono	Correo Electrónico
0983348354	raquel.sosa@senave.gov.py

FECHA DE VIAJE

Inicio	Final
12/06/24	14/06/24

MOVILIDAD

Público [ ] Estado [X] Otros [ ]

Chofer asignado / Nombre	Orden de Trabajo Nro.	Km. Inicio	Km. Final
RAQUEL SOSA, LUIS GALEANO.	25676	44054	ABIERTO

INFORMACION GEOGRAFICA

Departamento(s)	Localidade(s)
CONCEPCIÓN	CONCEPCIÓN - HORQUETA - BELÉN - LORETO.

DESCRIPCIÓN DE LAS TAREAS

Realizar Prospección, moinitoreo, recebado y extracción de muestras en el marco de los Programas Vigilancia de moscas de la fruta presentes y exóticas de importancia agrícola y Programa de Alerta Vigilancia Fitosanitaria en cultivo de Cítricos en contención de la Enfermedad Huanglongbing (HLB) de los cítricos y su vector Diaphorina Citri.-

OBSERVACIÓN (EN CASO DE MODIFICACIÓN EN RELACIÓN A LO SOLICITADO)

Esta actividad corresponde al OTA N°1355 y el N°1435, el orden de trabajo no cuenta con el Km final por que es una orden abierta al mes.

V° B° Director, Director General o Máxima Autoridad	Firma: Aclaración: Sello:

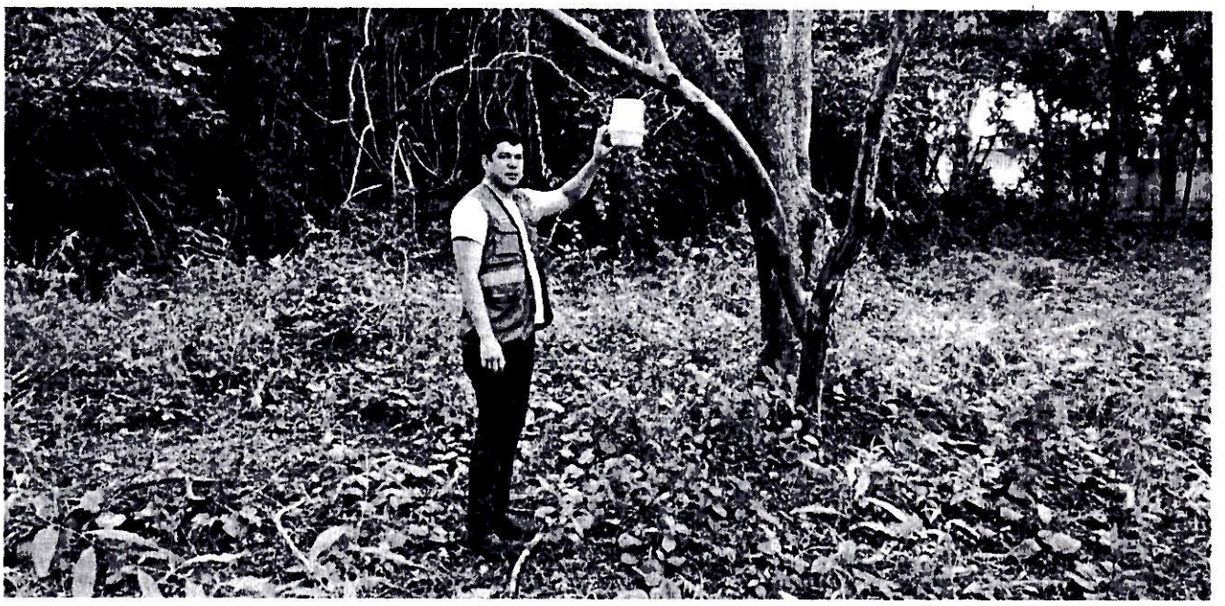







SERVICIO NACIONAL DE CALIDAD Y SANIDAD VEGETAL Y DE SEMILLAS
PARAGUAY

GOBIERNO DEL PARAGUAY

ANEXO II-01: INFORME DE COMISIONAMIENTO NACIONAL

Se eleva a consideración de las autoridades institucionales el presente informe de comisionamiento nacional, declarando que los datos consignados son realizados en carácter de Declaración Jurada, quedando sometidos a los organismos de control.

Fecha de Informe	Número y Fecha del Expediente
18/06/24	3990 12/06/24

PERSONA ASIGNADA A LA COMISIÓN

Nombre y Apellido	C.I. N°	Funcionario	Firma
LUIS GALEANO ZAVALA	5583387	Si [X] No [ ]	

Cargo	Personal
TECNICO	Permanente [ ] Contratado [X] Otros [ ]

Teléfono	Correo Electrónico
0982 821170	luis.galeano@senave.gov.py

FECHA DE VIAJE

Inicio	Final
12/06/24	14/06/24

MOVILIDAD

Público [ ] Estado [X] Otros [ ]

Chofer asignado / Nombre	Orden de Trabajo Nro.	Km. Inicio	Km. Final
LUIS GALEANO, RAQUEL SOSA	25676	44054	ABIERTO

INFORMACION GEOGRAFICA

Departamento(s)	Localidade(s)
CONCEPCIÓN	CONCEPCIÓN - HORQUETA - BELÉN - LORETO.

DESCRIPCIÓN DE LAS TAREAS

Realizar Prospección, moinitoreo, recebado y extracción de muestras en el marco de los Programas Vigilancia de moscas de la fruta presentes y exóticas de importancia agrícola y Programa de Alerta Vigilancia Fitosanitaria en cultivo de Cítricos en contención de la Enfermedad Huanglongbing (HLB) de los cítricos y su vector Diaphorina Citri.-

OBSERVACIÓN (EN CASO DE MODIFICACIÓN EN RELACIÓN A LO SOLICITADO)

Esta actividad corresponde al OTA N°1355 y el N°1435, el orden de trabajo no cuenta con el Km final por que es una orden abierta al mes.

V° B° Director, Director General o Máxima Autoridad	Firma: Aclaración: Sello:

18 JUN 2024
Lic. Esteve Gamarra
Revisor
Dpto. de Rendición de Cuentas
Finanzas - SENAVE

SENAVE

Servicio Nacional de Calidad y Sanidad Vegetal y de Semillas

Domicilio ASUNCION ..... Telefax: 445769

ORDEN DE TRABAJO

Nº 025676

☐ ORDINARIO

☐ EXTRAORDINARIO

Vehiculo Tipo ..... Chapa ..... Nº de Orden Asignado .....

Marca y Modelo ..... Area Interior .....

Conductor Autorizado .....

.....

Dias Estimados de la Mision Desde ..... Hasta .....

Horas Estimadas de la Mision Desde las ..... Hasta las .....

Km de Salida ..... Km de Vuelta .....

Km estimados de Recorrido ..... Km Real Recorridos .....

Consumo estimado x 100 Km Lts .....

TRABAJOS A REALIZAR

.....

.....

.....

Fecha ..... / ..... / .....

Rolando Sanabria
Jefe Interino
Responsable del Area Interior
Nº asignado el automotor

SERVICIO NACIONAL DE CALIDAD Y SANIDAD VEGETAL Y DE SEMILLAS
DEPARTAMENTO TRANSPORTE
REPUBLICA DEL PARAGUAY
SENAVE

GRAF MONARCA S.R.L. - Tte. Farina 413 - Tel/Fax: 495 772 - 449 103 - RUC: 80011965-8 - C.H.T. Nº 1.043
SC Bj 10 X 3 (25.901 / 27.500) Septiembre 2021

SERVICIO NACIONAL DE CALIDAD Y SANIDAD VEGETAL Y DE SEMILLAS
DEPARTAMENTO TRANSPORTE
REPUBLICA DEL PARAGUAY
SENAVE

Paola Gómez
Dpto. de Transporte

COORDINACION DE REGIONALES - REGIONAL CONCEPCIÓN

PLANILLA DE PROSPECCION Y MONITOREO DE CITRICOS PARA LA DETECCION DE HLB

M.E.Nº			FECHA DE MONITOREO	FECHA DE RECEPCION	Posición Geográfica		PRODUCTOR	HOSPEDANTE	SUP.	TIPO DE MUESTRA	TIPO DE ANALISIS	Departamento/Distrito/Zona	OBSERVACIONES	SINTOMAS	RESULT. DE LAB.
					Latitud	Longitud			cant. Plantas						
1			14/06/2024		403791	7553594	Luis Ruiz	POMELO	10	Hoja		Concepción- Belén - Horqueta		Asintomática	
2			14/06/2024		484349	7428423	Justo García	Naranja	8	Hoja		Concepción- Horqueta – Naranjaty		Asintomática	
3			14/06/2024		483856	7428644	Héctor Damián Salazar	POMELO	7	Hoja		Concepción- Horqueta – Naranjaty		Asintomática	
4			14/06/2024		483865	7428459	Wilson Baéz	Naranja	5	Hoja		Concepción- Horqueta – Naranjaty		Asintomática	
5			14/06/2024		483680	7428228	Valerio Escobar	Pomelo	6	Hoja		Concepción- Horqueta – Naranjaty		Asintomática	
6			14/06/2024		485011	7427590	Aníbal Nuñez	LIMON	12	Hoja		Concepción- Horqueta – Naranjaty		Asintomática	
7			14/06/2024		485240	7428304	Walter Arévalos	Naranja	5	Hoja		Concepción- Horqueta – Naranjaty		Asintomática	
8			14/06/2024		483851	7428360	Blas Ortega	Pomelo	6	Hoja		Concepción- Horqueta – Naranjaty		Asintomática	
9			14/06/2024		486416	7426863	VICTORINO AGÜERO	Mandarina	8	Hoja		Concepción- Horqueta – Naranjaty		Asintomática	
10			14/06/2024		489860	7421054	EZEQIEL RODRIGUEZ	NARANJA	5	Hoja		Concepción- Horqueta – Naranjaty		Asintomática	

	Dirección de Protección Vegetal Dpto. de Vigilancia Fitosanitaria	Versión: 1 Vigente desde: 07/03/2023
	PLANILLA Nº2 RECEBADO DE TRAMPAS	Página : 1 de 1

Dependencia : Direccion de Oficinas Regionales - Regional Concepcion
Programa: Programa de Vigilancia de Mosca de Importancia Agricola

Código de trampa	Fecha de recebado	Fecha de cambio de feromona	Tipo de trampa	Georreferenciación		Cultivos comerciales, traspatios, centro de abastecimiento/puntos de ingresos	Superficie Cultivada	Etapa del Cultivo	Productor	Departamento	Distrito	Compañía o zona	Cantidad de insectos objetivo en cada lectura de trampa	Numero de Muestra
				Longitud (UTM)	Latitud (UTM)									
CON-CON-001	14-06-2024		MAC PHAIL	459875	7415123	GUAYABA		FRUCTIFICACIÓN	Escuela Agricola de Concepcion	CONCEPCIÓN	Concepcion	Rincon de Luna		
CON-CON-002	14-06-2024		MAC PHAIL	460016	7415050	ACEROLA		FRUCTIFICACIÓN	Escuela Agricola de Concepcion	CONCEPCIÓN	Concepcion	Rincon de Luna		
CON-CON-003	14-06-2024		MAC PHAIL	460106	7415048	CITRICOS		FRUCTIFICACIÓN	Escuela Agricola de Concepcion	CONCEPCIÓN	Concepción	Rincon de Luna	3	M1
CON-CON-004	14-06-2024		MAC PHAIL	455907	7407261	CITRICOS		FRUCTIFICACIÓN	Caseta SENAVE de Concepcion	CONCEPCIÓN	Concepción	Ruta M. Franco Km 417		
CON-CON-005	14-06-2024		MAC PHAIL	458012	7410967	INGA		FRUCTIFICACIÓN	Facultad de Ciencias Agracias UNC	CONCEPCIÓN	Concepción	Km 3 Ruta 5ta		
CON-CON-006	14-06-2024		MAC PHAIL	458030	7410956	CITRICOS		FRUCTIFICACIÓN	Facultad de Ciencias Agracias UNC	CONCEPCIÓN	Concepción	Km 3 Ruta 5ta		
CON-CON-007	14-06-2024		MAC PHAIL	472457	7416640	GUAYABA		FRUCTIFICACIÓN	AL BORDE DE LA RUTA	CONCEPCIÓN	Concepción	Pio Decimo Km 18	2	M2
CON-BEL-001	14-06-2024		MAC PHAIL	472811	7410853	INGA		FRUCTIFICACIÓN	AL BORDE DE LA RUTA	CONCEPCIÓN	Belen	Ruta Belen		
CON-BEL-002	14-06-2024		MAC PHAIL	472912	7414734	GUAYABA		FRUCTIFICACIÓN	AL BORDE DE LA RUTA	CONCEPCIÓN	Belen	Km 19 Ruta 5ta		
CON-BEL-003	14-06-2024		MAC PHAIL	474281	7414843	POMELO		FRUCTIFICACIÓN	Escuela Agricola de Belen	CONCEPCIÓN	Belen	km 23 Ruta 5ta		
CON-BEL-004	14-06-2024		MAC PHAIL	475987	7414480	NISPERO		FRUCTIFICACIÓN	Escuela Agricola de Belen	CONCEPCIÓN	Belen	km 23 Ruta 5ta		
CON-HOR-001	13-06-2024		MAC PHAIL	485069	7417111	NARANJA		FRUCTIFICACIÓN	CRESENCIO MARTINEZ	CONCEPCIÓN	Horqueta	San Marcos		
CON-HOR-002	13-06-2024		MAC PHAIL	485852	7417713	INGA		FRUCTIFICACIÓN	AL BORDE DE LA RUTA	CONCEPCIÓN	Horqueta	San Jorgre Km 30		
CON-HOR-003	13-06-2024		MAC PHAIL	488902	7418041	NARANJA		FRUCTIFICACIÓN	AL BORDE DE LA RUTA	CONCEPCIÓN	Horqueta	San Marcos Km 35	2	M3
CON-HOR-004	13-06-2024		MAC PHAIL	498807	7419034	GUAYABA		FRUCTIFICACIÓN	AL BORDE DE LA RUTA V	CONCEPCIÓN	Horqueta	RUTA V Km 44		
CON-HOR-005	13-06-2024		MAC PHAIL	501555	7421390	MANDARINA		FRUCTIFICACIÓN	ANTONIO VILLAGRA	CONCEPCIÓN	Horqueta	Costa Romero		
CON-LOR-001	13-06-2024		MAC PHAIL	471502	7418941	GUAYABA		FRUCTIFICACIÓN	AL BORDE DE LA RUTA	CONCEPCIÓN	Loreto	Km 18 Ruta a Loreto		
CON-LOR-002	13-06-2024		MAC PHAIL	469504	7421199	POMELO		FRUCTIFICACIÓN	AL BORDE DE LA RUTA	CONCEPCIÓN	Loreto	San Josemi	2	M4
CON-LOR-003	13-06-2024		MAC PHAIL	468186	7421612	INGA		FRUCTIFICACIÓN	AL BORDE DE LA RUTA	CONCEPCIÓN	Loreto	PIO X		
CON-LOR-004	13-06-2024		MAC PHAIL	466149	7424865	GUAYABA		FRUCTIFICACIÓN	AL BORDE DE LA RUTA	CONCEPCIÓN	Loreto	SAN BLAS		

ANEXO II-03: INFORME DE COMISIONAMIENTO INTERNACIONAL

Se eleva a consideración de las autoridades institucionales el presente informe de comisionamiento internacional, manifestando que los datos consignados son realizados en carácter de declaración jurada, quedando sometidos a los organismos de control.

Fecha del Informe	Resolución N°	Número del Expediente	Fecha del Expediente
03/07/24	437	3598	28/05/24

Persona asignada a la comisión

Nombre y Apellido	C.I. N°	Funcionario	Firma
YESSICA ELIZABETH REMBACZ CHAPARRO	5740180	Si [X] No [ ]	

Ing. Agr. Yessica Rembacz
Dpto. de Campañas Fitosanitaria
SENAVE

Denominación del Evento

Participar del Curso de atualização tecnológica na cultura de mangueira irrigada no vale do São Francisco-Brasil.-

País	Ciudad (es)	Lugar
BRASIL	PETROLINA.	Brasil de Pernambuco - petrolina

Fecha de inicio del Viaje	Fecha final del Viaje
24/06/24	29/06/24

Descripción de las actividades realizadas

Visita Técnica a la Unidad de Investigación EMBRAPA SEMI ARIDO, con el objetivo de conocer los resultados obtenidos en la producción y comercialización de mango en la región del Valle san Francisco. Se participó de charlas referentes al Manejo del cultivo de mango, la importancia económica del cultivo de mango para el Valle san Francisco (Petrolina), Manejo integrado de plagas y enfermedades del cultivo de mango, Mejoramiento genético de la especie y Manejo nutricional del cultivo de mango. Además de la visita al Distrito de Irrigación, visita a fincas de unidades productivas de mango instaladas en la zona, así como al mercado de abasto de productores y la unidad de control fitosanitaria del distrito de
Petrolina.

V° B° Director, Director General o Máxima Autoridad	Firma: Aclaración: Sello:

Ing. Agr. M. Sc. David Batte
SENAVE
Reg. COSAVE PY - 189

SENAVE
Dirección de Finanzas
03 JUL 2024

C.P. Marlene B. Jiménez D.
Jefa Interina
de Rendición de Cuentas
FINANZAS - SENAVE

FOTOGRAFIAS DE ACTIVIDADES







Agr. Yessica Rembaez
Campañas Fitosanitaria
SENAVE







Ing. Jefferson Rentería
Dpto. de Campañas Fitosanitaria
SENAVE

ANEXO II-03: INFORME DE COMISIONAMIENTO INTERNACIONAL

Se eleva a consideración de las autoridades institucionales el presente informe de comisionamiento internacional, manifestando que los datos consignados son realizados en carácter de declaración jurada, quedando sometidos a los organismos de control.

Fecha del Informe	Resolución N°	Número del Expediente	Fecha del Expediente
08/07/24	437	3598	28/05/24

Persona asignada a la comisión

Nombre y Apellido	C.I. N°	Funcionario	Firma
PERLA CAROLINA BENÍTEZ DE	3646788	Si [X] No [ ]	

Denominación del Evento

Participar del Curso de atualização tecnológica na cultura de mangueira irrigada no vale do São Francisco-Brasil.-

País	Ciudad (es)	Lugar
BRASIL	PETROLINA.	BRASIL- PERNAMBUCO- EMBRAPA-SEMIÁRIDO

Fecha de inicio del Viaje	Fecha final del Viaje
23/06/24	29/06/24

Descripción de las actividades realizadas

Visita Técnica a la Unidad de Investigación EMBRAPA SEMI ARIDO, con el objetivo de conocer los resultados obtenidos en la producción y comercialización de mango en la región del Valle san Francisco. Se participó de charlas referentes al Manejo del cultivo de mango, la importancia económica del cultivo de mango para el Valle san Francisco (Petrolina), Manejo integrado de plagas y enfermedades del cultivo de mango, Mejoramiento genético de la especie y Manejo nutricional del cultivo de mango. Además de la visita al Distrito de Irrigación, visita a fincas de unidades productivas de mango instaladas en la zona, así como al mercado de productores y la unidad de control fitosanitaria del distrito de Petrolina.

V° B° Director, Director General o Máxima Autoridad	Firma: LUIS VAZQUEZ Aclaración: Sello: SERVICIO NACIONAL DE CALIDAD Y SANIDAD VEGETAL Y DE SEMILLAS · SENAVE

C.P. Marlene B. Giménez D.
Jefa Interina
de Rendición de Cuentas
FINANZAS - SENAVE

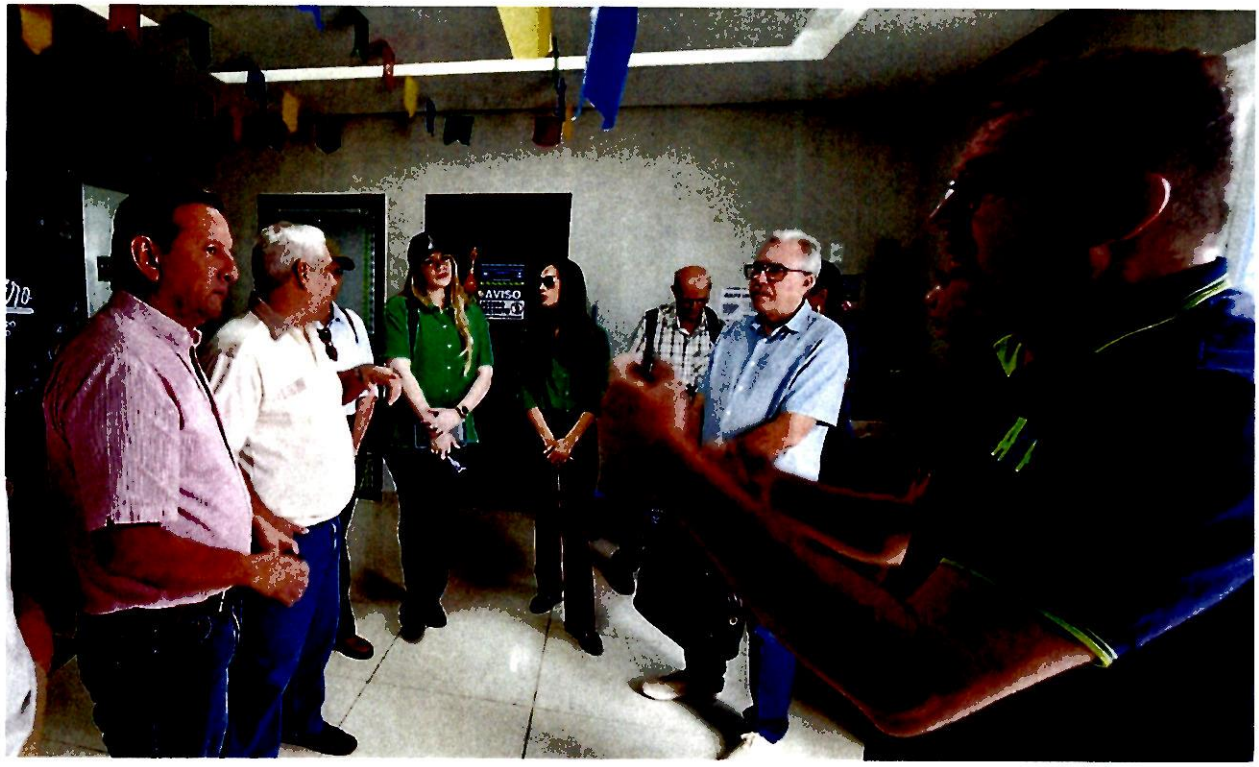



Ing. Agr. Perla Benítez
SENAVE





Ing. Agr. Perla Benítez
SENAVE

Zimbra: **perla.benitez@senave.gov.py**

Re: Informar sobre adelanto en el retorno al País

De : Perla Carolina <perla.benitez@senave.gov.py> mar, 09 de jul de 2024 14:41
Asunto : Re: Informar sobre adelanto en el retorno al País
Para : rocio.lopez <rocio.lopez@senave.gov.py>

a fin de aclarar que el viaje se llevó a cabo el día domingo 23/06/2024 y el pago en concepto de viáticos se realizó por 6 dias efectivos.

De: "Perla Carolina perla.benitez" <perla.benitez@senave.gov.py>
Para: "rocio.lopez" <rocio.lopez@senave.gov.py>
Enviados: Martes, 9 de Julio 2024 13:08:17
Asunto: Informar sobre adelanto en el retorno al País

Buenas tardes, me dirijo a usted a fin de informar sobre el motivo de mi adelanto en la fecha de retorno al país, en el marco del Curso realizado en Petrolina Brasil, sede de EMBRAPA SEMIÁRIDO, en la que fui designada mediante Res. N° 437 de fecha 20/06/2024 **EN CUAL SE COMISIONA A SERVIDORES PÚBLICOS DEL SERVICIO NACIONAL DE SANIDAD VEGETAL Y DE SEMILLAS (SENAVE) A LA CIUDAD DE PETROLINA BRASIL PARA PARTICIPAR** EN EL CURSO DE ATUALIZACAO TECNOLÓGICA NA CULTURA DA MANGUEIRA IRRIGADA NO VALE DE SAO FRANCISCO- BRASIL A REALIZARSE DEL 25 AL 28 DE JUNIO DEL 2024.

Desde el día Lunes 25 al jueves 27 participé de los cursos previstos, no así en fecha 28/06 teniendo en cuenta que por autorización de la máxima autoridad adelanté mi retorno al país por un imprevisto, costeando el importe del pasaje aéreo con otra empresa ya que la linea Aérea Gol no contaba con vuelos para realizar el cambio de fecha.

A las ordenes ante cualquier consulta.

Saludos Cordiales

ING. AGR. PERLA BENITEZ
Tec. DVF

Zimbra: **perla.benitez@senave.gov.py**

Encargado de despacho DPV

De : david batte <david.batte@senave.gov.py> jue, 11 de jul de 2024 09:13
Asunto : Encargado de despacho DPV
Para : jadiyi.torales <jadiyi.torales@senave.gov.py>
Para o CC : Listado de funcionarios del SENAVE <funcionarios@senave.gov.py>

Buenos días.
Por este medio se informa que desde la fecha 11/07/2024 al 12/07/2024 queda como encargado de despacho de la Dirección de Protección Vegetal el Ing. Agr. Luis Vazquez, para lo que hubiere lugar.
Atte.
Ing. Agr. David Batte

ANEXO II-03: INFORME DE COMISIONAMIENTO INTERNACIONAL

Se eleva a consideración de las autoridades institucionales el presente informe de comisionamiento internacional, manifestando que los datos consignados son realizados en carácter de declaración jurada, quedando sometidos a los organismos de control.

Fecha del Informe	Resolución N°	Número del Expediente	Fecha del Expediente
02/07/24	437	3590	28/05/24

Persona asignada a la comisión

Nombre y Apellido	C.I. N°	Funcionario	Firma
PASTOR EMILIO SORIA MELO	944130	Si [X] No [ ]	

Denominación del Evento

Participar del Curso de atualização tecnológica na cultura de mangueira irrigada no vale do São Francisco-Brasil.-

País	Ciudad (es)	Lugar
BRASIL	PETROLINA.	EMBRAPA SEMI ARIDO.

Fecha de inicio del Viaje	Fecha final del Viaje
24/06/24	29/06/24

Descripción de las actividades realizadas

Visita Técnica a la Unidad de Investigación EMBRAPA SEMI ARIDO, con el objetivo de conocer los resultados obtenidos en la producción y comercialización de mango en la region del Valle San Francisco. Se participo de charlas referentes al Manejo del cultivo de mango, la importancia económica del cultivo de mango para el Valle San Francisco (Petrolina); manejo integrado de plagas y enfermedades del cultivo de mango. Además de la visita al Distrito de Irrigación, visita a fincas de unidades productivas de mango instaladas en la zona, así como al mercado de productores y la unidad de control fitosanitaria del distrito de Petronila.

V° B° Director, Director General o Máxima Autoridad	Firma:
	Aclaración:
	Sello: Ing. Agr. PASTOR E. SORIA M. Presidente - SENAVE

C.P. Marianela Giménez D. Jefa Interina de Rendición de Cuentas FINANZAS - SENAVE

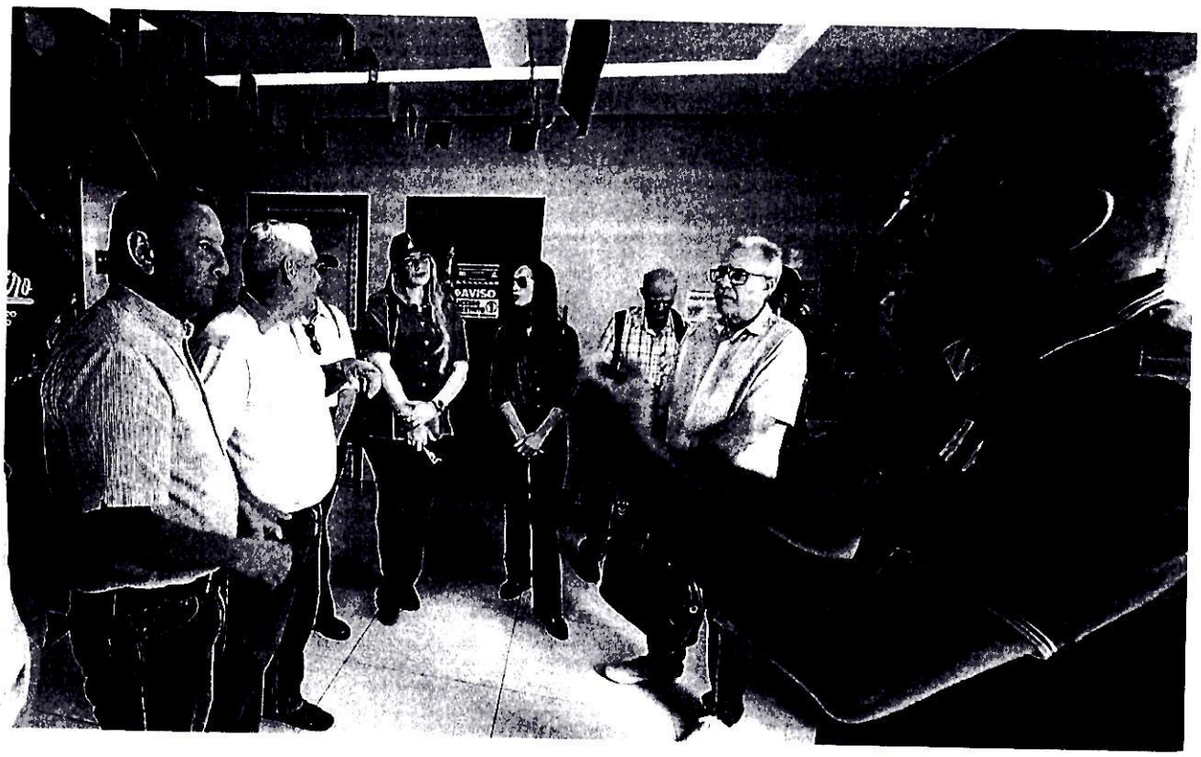



Ing. Agr. Perla Benítez
SENAVE

ANEXO II-03: INFORME DE COMISIONAMIENTO INTERNACIONAL

Se eleva a consideración de las autoridades institucionales el presente informe de comisionamiento internacional, manifestando que los datos consignados son realizados en carácter de declaración jurada, quedando sometidos a los organismos de control.

Fecha del Informe	Resolución N°	Número del Expediente	Fecha del Expediente
03/07/24	437	3597	28/05/24

Persona asignada a la comisión

Nombre y Apellido	C.I. N°	Funcionario	Firma
DULCE SAMANTA LETIZIA FERREIRA AGUIRRE	4627284	Si [X] No [ ]	

Denominación del Evento

Visita técnica a la Unidad de Investigación EMBRAPA SEMI ARIDO, con el objetivo de conocer los resultados obtenidos en la producción y comercialización de mango.-

País	Ciudad (es)	Lugar
BRASIL	PETROLINA.	EMBRAPA SEMI ARIDO

Fecha de inicio del Viaje	Fecha final del Viaje
24/06/24	29/06/24

Descripción de las actividades realizadas

Visita Técnica a la Unidad de Investigación EMBRAPA SEMI ARIDO, con el objetivo de conocer los resultados obtenidos en la producción y comercialización de mango en la región del Valle san Francisco. Se participó de charlas referentes al Manejo del cultivo de mango, la importancia económica del cultivo de mango para el Valle san Francisco (Petrolina), Manejo integrado de plagas y enfermedades del cultivo de mango, Mejoramiento genético de la especie y Manejo nutricional del cultivo de mango. Además de la visita al Distrito de Irrigación, visita a fincas de unidades productivas de mango instaladas en la zona, así como al mercado de productores y la unidad de control fitosanitaria del distrito de Petrolina.

V° B° Director, Director General o Máxima Autoridad	Firma: Aclaración: Ing. Pascual Domínguez Director de Oficinas Regionales SENAVE Sello:

C.P. Marlene B. Gómez D.
Jefa Interina
de Rendición de Cuentas
FINANZAS - SENAVE

SERVICIO NACIONAL DE CALIDAD Y SANIDAD VEGETAL Y DE SEMILLAS
PARAGUAY

GOBIERNO DEL PARAGUAY

ANEXO II-01: INFORME DE COMISIONAMIENTO NACIONAL

Se eleva a consideración de las autoridades institucionales el presente informe de comisionamiento nacional, declarando que los datos consignados son realizados en carácter de Declaración Jurada, quedando sometidos a los organismos de control.

Fecha de Informe	Numero y Fecha del Expediente
01/07/24	4244 19/06/24

PERSONA ASIGNADA A LA COMISIÓN

Nombre y Apellido	C.I. N°	Funcionario	Firma
PASTOR EMILIO SORIA MELO	944130	Si [X] No [ ]	

Cargo	Personal
PRESIDENTE DEL SENAVE	Permanente [X] Contratado [ ] Otros [ ]

Teléfono	Correo Electrónico
-------	pastor.soria@senave.gov.py

FECHA DE VIAJE

Inicio	Final
19/06/24	22/06/24

MOVILIDAD

Público [ ] Estado [X] Otros [ ]

Chofer asignado / Nombre	Orden de Trabajo Nro.	Km. Inicio	Km. Final
BENICIO MANUEL TALAVERA	028804	151230	ORDEN ABIERTA

INFORMACION GEOGRAFICA

Departamento(s)	Localidade(s)
ALTO PARANÁ - SAN PEDRO - AMAMBAY - PARAGUARI	MINGA GUAZÚ - YGUAZÚ - GUAYAIBI - YRYBUCUA - BELLA VISTA - LA COLMENA.

DESCRIPCIÓN DE LAS TAREAS

Participar a la reunión de Trabajo sobre la situación de los productores con Intendentes de los Dist. de Yguazú y Minga Guazú. Reunión con Productores de Piña y Banana en el Dist. de Guayaibi y Yrybucua - Dpto. de San Pedro. Participar y acompañar al Sr. Ministro de Agr. y Ganadería, al Acto de Entrega de Insumos agrícolas. Partic. y acompañar al Dia de Gob. del Sr. Pdte. de la Rep. y al Ministro.

OBSERVACIÓN (EN CASO DE MODIFICACIÓN EN RELACIÓN A LO SOLICITADO)

V° B° Director, Director General o Máxima Autoridad	Firma:
	Aclaración: Ing. Agr. PASTOR E. SORIA M. Presidente - SENAVE
	Sello:

03 JUL 2024

Lic. Esteve Gam... Revisor
Dpto. de Rendición de ...zas - SENAVE

SENAVE

Servicio Nacional de Calidad y Sanidad Vegetal y de Semillas

Domicilio ASUNCION Telefax: 445769

ORDEN DE TRABAJO

Nº 028804

28804

☐ ORDINARIO

☒ EXTRAORDINARIO

Vehiculo Tipo: CAMIONETA Chapa: EAK-109 Nº de Orden Asignado: 0

Marca y Modelo: TOYOTA Área Interior: DOBLE

Conductor Autorizado: PASTOR EMILIO SORIA MELO

Días Estimados de la Misión: Desde 3/6/2024 Hasta 30/6/2024

Horas Estimadas de la Misión: Desde las 00:01 Hasta las 24:00

Km. de Salida: 151230 Km. de Vuelta

Km. estimados de Recorrido: 5000 Km. Real Recorridos

Consumo estimado x 100 Km: Lts. 12

TRABAJOS A REALIZAR:

ACTIVIDADES REFERENTES A LA PRESIDENCIA DEL SENAVE

DENTRO DEL TERRITORIO NACIONAL

PUEDEN CONDUCIR: JADIYI TORALES, PASCUAL DOMINGUEZ, DANIEL YDOYAGA, BENICIO MANUEL TALAVERA, ALFREDO GRICIUK, JOSE IRALA, MIGUEL MATIAS CABALLERO, DAVID IRALA, NESTOR CARDOZO, JUAN GONZALEZ, OSCAR AVALOS, CRISTHIAN MEDINA, JOSE ESTIGARRIBIA, ROLANDO SANABRIA, DAVID MEDINA, MARCOS SALINAS, FABIO CORONEL, ROMUALDO HUGO BRUNING, SANTIAGO BENITEZ, HUGO BARRIENTOS, CLAUDIA TORALES, RAUL JIMENEZ

Fecha: 3/6/2024

Rolando Sanabria N.
Jefe Interino
Dpto. de Transporte

Responsable del área al que fue asignado el automotor

GRAF. MONARCA S.R.L. - Tte. Fariña 813 - Tel./Fax: 495 772 - 449 103 - RUC: 80013965-8 - C.N.T. Nº 1.043
50 Bl. 50x3 (28.701 / 31.200) Diciembre 2038

Rolando Sanabria N.
Jefe Interino
Dpto. de Transporte




UNOPS





946

ANEXO II-01: INFORME DE COMISIONAMIENTO NACIONAL

Se eleva a consideración de las autoridades institucionales el presente informe de comisionamiento nacional, declarando que los datos consignados son realizados en carácter de Declaración Jurada, quedando sometidos a los organismos de control.

Fecha de Informe	Número y Fecha del Expediente
01/07/24	4244 19/06/24

PERSONA ASIGNADA A LA COMISIÓN

Nombre y Apellido	C.I. N°	Funcionario	Firma
ANGEL DAVID IRALA AVALOS	4155434	Si [X] No [ ]	

Cargo	Personal
TITULAR	Permanente [X] Contratado [ ] Otros [ ]

Teléfono	Correo Electrónico
021-644767 0981507781	angel.irala@senave.gov.py

FECHA DE VIAJE

Inicio	Final
19/06/24	22/06/24

MOVILIDAD

Público [ ] Estado [X] Otros [ ]

Chofer asignado / Nombre	Orden de Trabajo Nro.	Km. Inicio	Km. Final
BENICIO MANUEL TALAVERA	028804	151230	ORDEN ABIERTA

INFORMACION GEOGRAFICA

Departamento(s)	Localidade(s)
ALTO PARANÁ - SAN PEDRO - AMAMBAY - PARAGUARI	MINGA GUAZÚ - YGUAZÚ - GUAYAIBI - YRYBUCUA - BELLA VISTA - LA COLMENA.

DESCRIPCIÓN DE LAS TAREAS

Partic. y acompañar al Sr. Pdte. Ing. Agr. Pastor Sona a la reunion de trabajo sobre la Situación de los Prod. con Intendentes de los Dist. Yguazy y Minga Guazú Reunión con Prod. de Piña y Banana en el Dist. Guayaibi y Yrybucua, San Pedro. Partic. y acomp. al Sr. Ministro de Agr. y Ganaderia, al acto de Entrega de Ins. Agricola. Partic. y acomp. al Dia de Gob. del Sr. Pdte. de la Rep. y alMinistro

OBSERVACIÓN (EN CASO DE MODIFICACIÓN EN RELACIÓN A LO SOLICITADO)

V° B° Director, Director General o Máxima Autoridad	Firma:
	Aclaración: Ing. Agr. PASTOR E. SORIA M. Presidente - SENAVE
	Sello: SENAVE Dirección de Finanzas Dpto. de Rendición de Cuentas 02 JUL 2024

Lic. Esteve Gamarra
Revisor
Dpto. de Rendición de Cuentas
Finanzas - SENAVE

SENAVE

Servicio Nacional de Calidad y Sanidad Vegetal y de Semillas

Domicilio ASUNCION Telefax: 445769

ORDEN DE TRABAJO

Nº 028804

28804

☐ ORDINARIO

☒ EXTRAORDINARIO

Vehiculo Tipo: CAMIONETA Chapa: EAK-109 Nº de Orden Asignado: 0

Marca y Modelo: TOYOTA Área Interior: DOBLE

Conductor Autorizado: PASTOR EMILIO SORIA MELO

Días Estimados de la Misión: Desde 3/6/2024 Hasta 30/6/2024

Horas Estimadas de la Misión: Desde las 00:01 Hasta las 24:00

Km. de Salida: 151230 Km. de Vuelta

Km. estimados de Recorrido: 5000 Km. Real Recorridos

Consumo estimado x 100 Km: Lts. 12

TRABAJOS A REALIZAR:

ACTIVIDADES REFERENTES A LA PRESIDENCIA DEL SENAVE

DENTRO DEL TERRITORIO NACIONAL

PUEDEN CONDUCIR: JADIYI TORALES, PASCUAL DOMINGUEZ, DANIEL YDOYAGA, BENICIO MANUEL TALAVERA, ALFREDO GRICIUK, JOSE IRALA, MIGUEL MATIAS CABALLERO, DAVID IRALA, NESTOR CARDOZO, JUAN GONZALEZ, OSCAR AVALOS, CRISTHIAN MEDINA, JOSE ESTIGARRIBIA, ROLANDO SANABRIA, DAVID MEDINA, MARCOS SALINAS, FABIO CORONEL, [illegible], HUGO BRUNING, SANTIAGO BENITEZ, HUGO BARRIENTOS, CLAUDIA TORALES, [illegible]

Fecha: 3/6/2024

Rolando Sanabria N.
Jefe Interino
Dpto. de Transporte
Responsable del área al que fue asignado el automotor

GRAF. MONARCA S.R.L. - Tte. Fariña 813 - Tel./Fax: 495 772 - 449 103 - RUC: 80013965-8 - C.N.T. Nº 1.043
50 Bl. 50x3 (28.701 / 31.200) Diciembre 2023

Rolando Sanabria N.
Jefe Interino
Dpto. de Transporte

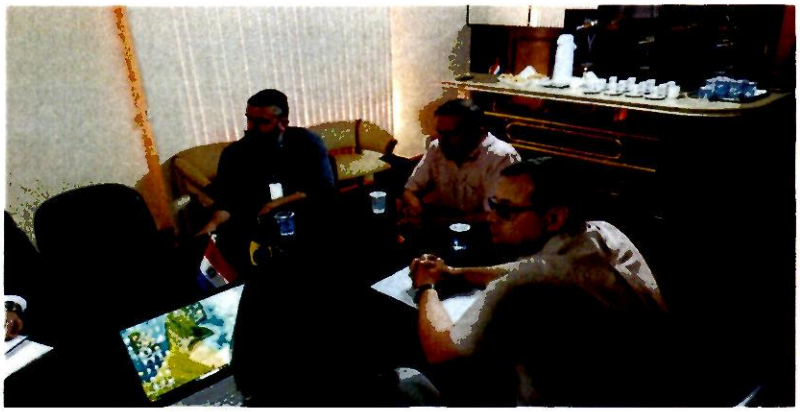


UNOPS





ANEXO II-01: INFORME DE COMISIONAMIENTO NACIONAL

Se eleva a consideración de las autoridades institucionales el presente informe de comisionamiento nacional, declarando que los datos consignados son realizados en carácter de Declaración Jurada quedando sometidos a los organismos de control.

Fecha de Informe	Número y Fecha del Expediente
01/07/24	4244 19/06/24

PERSONA ASIGNADA A LA COMISIÓN

Nombre y Apellido	C.I. N°	Funcionario	Firma
BENICIO MANUEL TALAVERA BARRIENTOS	1027806	Si [X] No [ ]	

Cargo	Personal
CUSTODIO DE LA PRESIDENCIA	Permanente [ ] Contratado [ ] Otros [X]

Teléfono	Correo Electrónico
0981847216	benicio.talavera@senave.gov.py

FECHA DE VIAJE

Inicio	Final
19/06/24	22/06/24

MOVILIDAD

Público [ ] Estado [X] Otros [ ]

Chofer asignado / Nombre	Orden de Trabajo Nro.	Km. Inicio	Km. Final
BENICIO MANUEL TALAVERA	028804	151230	ORDEN ABIERTA

INFORMACION GEOGRAFICA

Departamento(s)	Localidade(s)
ALTO PARANÁ - SAN PEDRO - AMAMBAY - PARAGUARI.	MINGA GUAZÚ - YGUAZÚ - GUAYAIBI - YRYBUCUA - BELLA VISTA - LA COLMENA.

DESCRIPCIÓN DE LAS TAREAS

Para realizar traslado y custodio del Presidente Ing. Agr. Pastor Soria y al Director de Gabinete, quienes viajarán al Departamento de Alto Paraná, San Pedro, Amambay y Paraguari, La Colmena.-

OBSERVACIÓN (EN CASO DE MODIFICACIÓN EN RELACIÓN A LO SOLICITADO)

V° B° Director, Director General o Máxima Autoridad	Firma:
	Aclaración: Ing. Agr. PASTOR E. SORIA M. Presidente - SENAVE
	Sello:

02 JUL 2024

Lic. Esteve Gamarra
Revisor
Dpto. de Rendición de Cuentas
Finanzas - SENAVE

SENAVE

Servicio Nacional de Calidad y Sanidad Vegetal y de Semillas

Domicilio: ASUNCION Telefax: 445769

ORDEN DE TRABAJO

Nº 028804

28804

☐ ORDINARIO

☒ EXTRAORDINARIO

Vehiculo Tipo: CAMIONETA Chapa: EAK-109 Nº de Orden Asignado: 0

Marca y Modelo: TOYOTA Área Interior: DOBLE

Conductor Autorizado: PASTOR EMILIO SORIA MELO

Días Estimados de la Misión: Desde 3 / 6 / 2024 Hasta 30 / 6 / 2024

Horas Estimadas de la Misión: Desde las 00:01 Hasta las 24:00

Km. de Salida: 151230 Km. de Vuelta

Km. estimados de Recorrido: 5000 Km. Real Recorridos

Consumo estimado x 100 Km: Lts. 12

TRABAJOS A REALIZAR:

ACTIVIDADES REFERENTES A LA PRESIDENCIA DEL SENAVE

DENTRO DEL TERRITORIO NACIONAL

PUEDEN CONDUCIR: JADIYI TORALES, PASCUAL DOMINGUEZ, DANIEL YDOYAGA, BENICIO MANUEL TALAVERA, ALFREDO GRYCIUK, JOSE IRALA, MIGUEL MATIAS CABALLERO, DAVID IRALA, NESTOR CARDOZO, JUAN GONZALEZ, OSCAR AVALOS, CRISTHIAN MEDINA, JOSE ESTIGARRIBIA, ROLANDO SANABRIA, DAVID MEDINA, MARCOS SALINAS, FABIO CORONEL, [illegible], HUGO BRUNING, SANTIAGO BENITEZ, HUGO BARRIENTOS, CLAUDIA TORALES, [illegible]

Fecha: 3 / 6 / 2024

Rolando Sanabria N.
Jefe Interino
Dpto. de Transporte

Responsable del área al que fue asignado el automotor

GRAF. MONARCA S.R.L. - Tte. Fariña 813 - Tel./Fax: 495 772 - 449 103 - RUC: 80013965-8 - C.H.T. Nº 1.043
50 Bl. 50x3 (28.701 / 31.200) Diciembre 2023

SERVICIO NACIONAL DE CALIDAD Y SANIDAD VEGETAL Y DE SEMILLAS
DEPARTAMENTO TRANSPORTE
REPUBLICA DEL PARAGUAY
SENAVE

Rolando Sanabria N.
Jefe Interino
Dpto. de Transporte


SERVICIO NACIONAL DE CALIDAD
SENAVE
Y SANIDAD VEGETAL Y DE SEMILLAS

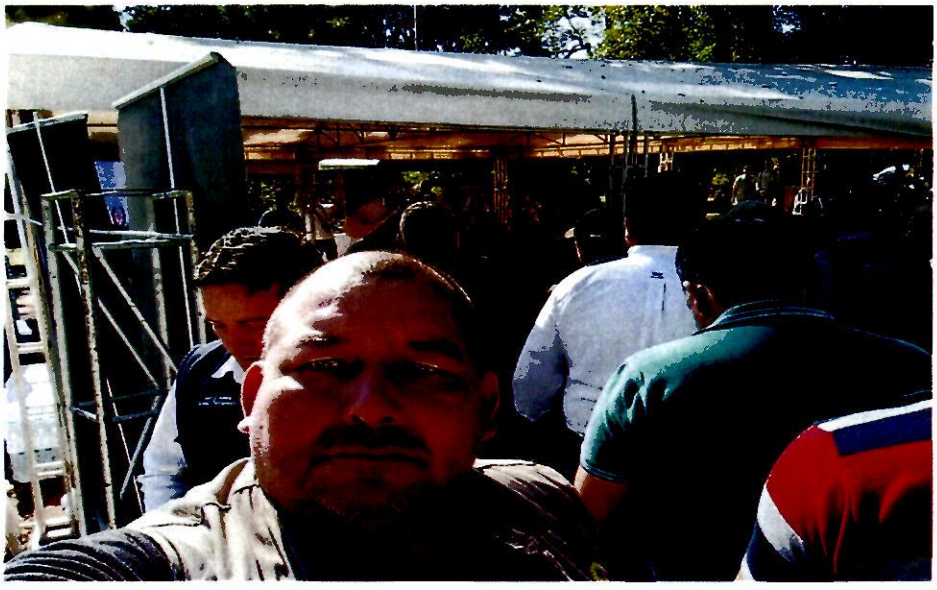



ANEXO II-01: INFORME DE COMISIONAMIENTO NACIONAL

Se eleva a consideración de las autoridades institucionales el presente informe de comisionamiento nacional, declarando que los datos consignados son realizados en carácter de Declaración Jurada, quedando sometidos a los organismos de control.

Fecha de Informe	Número y Fecha del Expediente
20/06/24	4162 17/06/24

PERSONA ASIGNADA A LA COMISIÓN

Nombre y Apellido	C.I. N°	Funcionario	Firma
MARTIN PEREZ SILVA	661628	Si [X] No [ ]	

Cargo	Personal
TECNICO ELECTRICISTA	Permanente [ ] Contratado [X] Otros [ ]

Teléfono	Correo Electrónico
(0986)399-286	martin.perez@senave.gov.py

FECHA DE VIAJE

Inicio	Final
17/06/24	18/06/24

MOVILIDAD

Público [ ] Estado [X] Otros [ ]

Chofer asignado / Nombre	Orden de Trabajo Nro.	Km. Inicio	Km. Final
DENIS ANTONIO MERELES	29355	27390	28715

INFORMACION GEOGRAFICA

Departamento(s)	Localidade(s)
ALTO PARANÁ	CIUDAD DEL ESTE.

DESCRIPCIÓN DE LAS TAREAS

Realizar traslado y entrega de muebles para oficina OPI-CDE/PUENTE.-

OBSERVACIÓN (EN CASO DE MODIFICACIÓN EN RELACIÓN A LO SOLICITADO)

V° B° Director, Director General o Máxima Autoridad	Firma: Aclaración: Sello:

Carolina Rolón
Revisora
Dpto. de Rendición de Cuentas
FINANZAS - SENAVE

SERVICIO NACIONAL DE CALIDAD Y SANIDAD VEGETAL Y DE SEMILLAS - Dirección Administrativa - SENAVE

Econ. Carlos Meza
Director
Dirección Administrativa

SENAVE

Servicio Nacional de Calidad y Sanidad Vegetal y de Semillas

Domicilio: ASUNCION Telefax: 445769

ORDEN DE TRABAJO

☐ ORDINARIO

☒ EXTRAORDINARIO

Nº 029355

29355

Vehiculo Tipo: CAMION TSUZU Chapa: AAMP-662 Nº de Orden Asignado: 0

Marca y Modelo: DENIS ANTONIO MERELES Área Interior:

Conductor Autorizado:

Días Estimados de la Misión: Desde 17 / 6 / 2024 Hasta 18 / 6 / 2024

Horas Estimadas de la Misión: Desde las 00:01 Hasta las 24:00

Km. de Salida: 27390 Km. de Vuelta 28175

Km. estimados de Recorrido: 1200 Km. Real Recorridos 785

Consumo estimado x 100 Km: Lts. 18

TRABAJOS A REALIZAR:

ACTIVIDADES REFERENTES AL DEPARTAMENTO DE SERVICIOS GENERALES EN EL DEPARTAMENTO DE ALTO PARANA

DENTRO DEL TERRITORIO NACIONAL

ACOMPAÑAN: GUIDO CARDOZO, MARTIN PEREZ

Fecha: 17 / 6 / 2024

Rolando Sanabria N.
Jefe Interino
Dpto. de Transporte
Responsable del transporte que fue asignado el automotor

SERVICIO NACIONAL DE CALIDAD Y SANIDAD VEGETAL Y DE SEMILLAS DEPARTAMENTO TRANSPORTE SENAVE

Rolando Sanabria N.
Jefe Interino
Dpto. de Transporte

GRAF. MONARCA S.R.L. - Tte. Fariña 813 - Tel./Fax: 495 772 - 449 103 - RUC: [illegible] C.H.T. Nº 1.043
50 Bl. 50x3 (28.701 / 31.200) Diciembre 2023


SERVICIO
DE CALIDAD
SENAVE
GETAL Y DE SEMILLAS

SERVICIO NACIONAL DE CALIDAD Y SANIDAD VEGETAL Y DE SEMILLAS
PARAGUAY

GOBIERNO DEL PARAGUAY

ANEXO II-01: INFORME DE COMISIONAMIENTO NACIONAL

Se eleva a consideración de las autoridades institucionales el presente informe de comisionamiento nacional, declarando que los datos consignados son realizados en carácter de Declaración Jurada, quedando sometidos a los organismos de control.

Fecha de Informe	Número y Fecha del Expediente
20/06/24	4162 17/06/24

PERSONA ASIGNADA A LA COMISIÓN

Nombre y Apellido	C.I. N°	Funcionario	Firma
DENIS ANTONIO MERELES	3339591	Si [X] No [ ]	

Cargo	Personal
A CUMPLIR FUNCIONES EN EL DPTO. DE SERVICIOS	Permanente [X] Contratado [ ] Otros [ ]

Teléfono	Correo Electrónico
0982476466	denis.mereles@senave.gov.py

FECHA DE VIAJE

Inicio	Final
17/06/24	18/06/24

MOVILIDAD

Público [ ] Estado [X] Otros [ ]

Chofer asignado / Nombre	Orden de Trabajo Nro.	Km. Inicio	Km. Final
DENIS ANTONIO MERELES	29355	27390	28175

INFORMACION GEOGRAFICA

Departamento(s)	Localidade(s)
ALTO PARANÁ	CIUDAD DEL ESTE.

DESCRIPCIÓN DE LAS TAREAS

Realizar traslado y entrega de muebles para oficina OPI-CDE/PUENTE.-

OBSERVACIÓN (EN CASO DE MODIFICACIÓN EN RELACIÓN A LO SOLICITADO)

Carolina Rolón
Revisora
Dpto. de Rendición de Cuentas
FINANZAS - SENAVE

V° B° Director, Director General o Máxima Autoridad	Firma:
	Aclaración: Econ. Carlos Meza
	Sello: Director Dirección Administrativa

SERVICIO NACIONAL DE CALIDAD Y SANIDAD VEGETAL Y DE SEMILLAS
Humaitá 145 Edificio Planeta 1, Piso 15
Asunción - Paraguay

SENAVE

Servicio Nacional de Calidad y Sanidad Vegetal y de Semillas

ASUNCION

Domicilio..... Telefax: 445769

ORDEN DE TRABAJO

☐ ORDINARIO

☒ EXTRAORDINARIO

Nº 029355

29355

Vehiculo Tipo: CAMION Chapa: AAMP-662 Nº de Orden Asignado 0

Marca y Modelo: TSUZU Área Interior

Conductor Autorizado: DENIS ANTONIO MERELES

Días Estimados de la Misión: Desde 17/6/2024 Hasta 18/6/2024

Horas Estimadas de la Misión: Desde las 00:01 Hasta las 24:00

Km. de Salida: 27390 Km. de Vuelta 28175

Km. estimados de Recorrido: 1200 Km. Real Recorridos 785

Consumo estimado x 100 Km: Lts. 18

TRABAJOS A REALIZAR:

ACTIVIDADES REFERENTES AL DEPARTAMENTO DE SERVICIOS GENERALES EN EL DEPARTAMENTO DE ALTO PARANA

DENTRO DEL TERRITORIO NACIONAL

ACOMPAÑAN: GUIDO CARDOZO, MARTIN PEREZ

Fecha: 17/6/2024

SERVICIO NACIONAL DE CALIDAD Y SANIDAD VEGETAL Y DE SEMILLAS – DEPARTAMENTO TRANSPORTE – SENAVE – REPÚBLICA DEL PARAGUAY

Rolando Sanabria N.
Jefe Interino
Dpto. de Transporte

Responsable del vehículo asignado el automotor

GRAF. MONARCA S.R.L. - Tte. Fariña 813 - Tel./Fax: 495 772 - 449 103 - RUC: 80013965-4 - C.H.A. 50 Bl. 50x3 (28.701 / 31.200) Diciembre 2023

SERVICIO NACIONAL DE CALIDAD Y SANIDAD VEGETAL Y DE SEMILLAS – DEPARTAMENTO TRANSPORTE – SENAVE – REPÚBLICA DEL PARAGUAY

Rolando Sanabria N.
Jefe Interino
Dpto. de Transporte

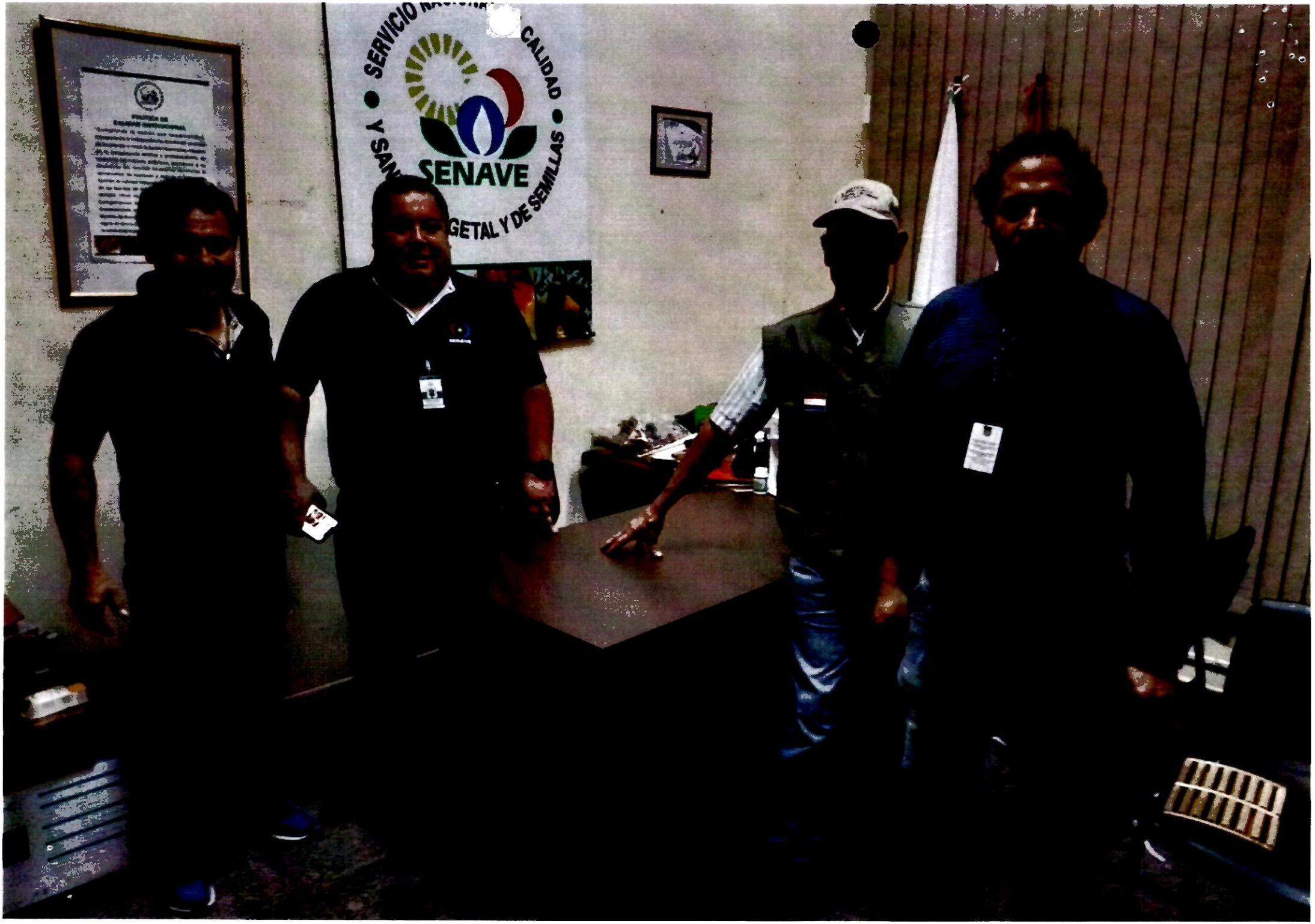
SENAVE

ANEXO II-01: INFORME DE COMISIONAMIENTO NACIONAL

Se eleva a consideración de las autoridades institucionales el presente informe de comisionamiento nacional, declarando que los datos consignados son realizados en carácter de Declaración Jurada, quedando sometidos a los organismos de control.

Fecha de Informe	Número y Fecha del Expediente
20/06/24	4162 17/06/24

PERSONA ASIGNADA A LA COMISIÓN

Nombre y Apellido	C.I. N°	Funcionario	Firma
GUIDO CARDOZO RECALDE	758198	Si [X] No [ ]	

Cargo	Personal
TECNICO ELECTRICISTA	Permanente [X] Contratado [ ] Otros [ ]

Teléfono	Correo Electrónico
021-753538 0986242030	guido.recalde@senave.gov.py

FECHA DE VIAJE

Inicio	Final
17/06/24	18/06/24

MOVILIDAD

Público [ ] Estado [X] Otros [ ]

Chofer asignado / Nombre	Orden de Trabajo Nro.	Km. Inicio	Km. Final
DENIS ANTONIO MERELES	29355	27390	28175

INFORMACION GEOGRAFICA

Departamento(s)	Localidade(s)
ALTO PARANÁ	CIUDAD DEL ESTE.

DESCRIPCIÓN DE LAS TAREAS

Realizar traslado y entrega de muebles para oficina OPI-CDE/PUENTE.-

OBSERVACIÓN (EN CASO DE MODIFICACIÓN EN RELACIÓN A LO SOLICITADO)

V° B° Director, Director General o Máxima Autoridad	Firma: Aclaración: Sello:

Carolina Rolón
Revisora
Dpto. de Rendición de Cuentas
FINANZAS - SENAVE

Econ. Carlos Meza
Director
Dirección Administrativa

SENAVE

Servicio Nacional de Calidad y Sanidad Vegetal y de Semillas

Domicilio ASUNCION Telefax: 445769

ORDEN DE TRABAJO

☐ ORDINARIO

☒ EXTRAORDINARIO

Nº 029355

29355

Vehiculo Tipo: CAMION TSUZU Chapa: AAMP-662 Nº de Orden Asignado 0

Marca y Modelo: Área Interior

Conductor Autorizado: DENIS ANTONIO MERELES

Días Estimados de la Misión: Desde 17/6/2024 Hasta 18/6/2024

Horas Estimadas de la Misión: Desde las 00:01 Hasta las 24:00

Km. de Salida: 27390 Km. de Vuelta 28175

Km. estimados de Recorrido: 1200 Km. Real Recorridos 785

Consumo estimado x 100 Km: Lts. 18

TRABAJOS A REALIZAR:

ACTIVIDADES REFERENTES AL DEPARTAMENTO DE SERVICIOS GENERALES EN EL DEPARTAMENTO DE ALTO PARANA

DENTRO DEL TERRITORIO NACIONAL

ACOMPAÑAN: GUIDO CARDOZO, MARTIN PEREZ

Fecha: 17/6/2024

SERVICIO NACIONAL DE CALIDAD Y SANIDAD VEGETAL Y DE SEMILLAS – DEPARTAMENTO TRANSPORTE – REPÚBLICA DEL PARAGUAY – SENAVE

Rolando Sanabria N.
Jefe Interino
Dpto. de Transporte

Responsable a quien fue asignado el automotor

GRAF. MONARCA S.R.L. - Tte. Fariña 813 - Tel./Fax: 495 772 - 449 103 - RUC: 80013965-4 - C.M.T. Nº 1.043
50 Bl. 50x3 (28.701 / 31.200) Diciembre 2023

SERVICIO NACIONAL DE CALIDAD Y SANIDAD VEGETAL Y DE SEMILLAS – DEPARTAMENTO TRANSPORTE – REPÚBLICA DEL PARAGUAY – SENAVE

Rolando Sanabria N.
Jefe Interino
Dpto. de Transporte


SENAVE

254

ANEXO II-01: INFORME DE COMISIONAMIENTO NACIONAL

Se eleva a consideración de las autoridades institucionales el presente informe de comisionamiento nacional, declarando que los datos consignados son realizados en carácter de Declaración Jurada, quedando sometidos a los organismos de control.

Fecha de Informe	Número y Fecha del Expediente
14/06/24	3901 07/06/24

PERSONA ASIGNADA A LA COMISIÓN

Nombre y Apellido	C.I. N°	Funcionario	Firma
FELISA CONCEPCIÓN GOMEZ INSFRAN	1337227	Si [X] No [ ]	

Cargo	Personal
TECNICA	Permanente [X] Contratado [ ] Otros [ ]

Teléfono	Correo Electrónico
021-221915 0992 268551	felisa.gomez@senave.gov.py

FECHA DE VIAJE

Inicio	Final
11/06/24	13/06/24

MOVILIDAD

Público [ ] Estado [X] Otros [ ]

Chofer asignado / Nombre	Orden de Trabajo Nro.	Km. Inicio	Km. Final
Jorge Moulard	027023	272124	Orden Abierta

INFORMACION GEOGRAFICA

Departamento(s)	Localidade(s)
CAAZAPÁ - GUAIRÁ	MBOCAYATY - SAN JUAN NEPOMUCENO.

DESCRIPCIÓN DE LAS TAREAS

INSPECCION DE VIVEROS DE PRODUCCION DE PLANTINES COMERCIALES DE CITRICOS.-

OBSERVACIÓN (EN CASO DE MODIFICACIÓN EN RELACIÓN A LO SOLICITADO)

V° B° Director, Director General o Máxima Autoridad	Firma: Aclaración: Ing. Agr. M.Sc. Santiago Gaspar Benítez Director Dirección de Semillas DISE / SENAVE Reg. COSAVE Py. 161 Sello: SENAVE

Lic. Esteve Gamarra
Revisor
Dpto. de Rendición de Cuentas
Finanzas - SENAVE

SENAVE

Servicio Nacional de Calidad y Sanidad Vegetal y de Semillas

ASUNCION 445769

Domicilio..... Telefax:.....

ORDEN DE TRABAJO

Nº 027023
27023

☐ ORDINARIO

X ☐ EXTRAORDINARIO

L-200 HAJ-605 0

Vehiculo Tipo: MITSUBISHI Chapa: ..... Nº de Orden Asignado DOBLE

Marca y Modelo: SANTIAGO BENITEZ Área Interior .....

Conductor Autorizado: .....

7 6 2024 30 6 2024

Dias Estimados de la Misión: Desde 00:01 Hasta 24:00

Horas Estimadas de la Misión: Desde las 272124 Hasta las .....

Km. de Salida: 3000 Km. de Vuelta .....

Km. estimados de Recorrido: 12 Km. Real Recorridos .....

Consumo estimado x 100 Km: Lts. .....

TRABAJOS A REALIZAR:

ACTIVIDADES REFERENTES A LA DIRECCION DE SEMILLAS DEL SENAVE

DENTRO DEL TERRITORIO NACIONAL

PUEDE CONDUCIR: JORGE MOULARD, CARLOS NOGUERA, FERNANDO FARIÑA, LUÍS GAMARRA, RUBÉN BÁEZ, JORGE BRITEZ, CÉSAR CABALLERO, OSCAR BENEGAS, PABLO GONZÁLEZ, JUAN CRISTALDO... ACOMPAÑAN: TERESA EULALIA MOREL LEDESMA, THANYA IDOYAGA, SILVIO FLEYTAS, JUNIOR GOSA, DAHIANA OVEJERO, ADA CENTURIÓN, NIDIA TALAVERA, ADRIANA MERELES, VILMA GÓMEZ, DELMIDIA SERVA ALVARO BIROLINI, BERNARDO DELVALLE, SERGIO ARNALOS (PASANTE).

7 6 2024

Fecha: ...../...../...../

Rolando Sanabria N.
Jefe Interino
Dpto. de Transporte
Responsable del área a que fue asignado el automotor

SERVICIO NACIONAL DE CALIDAD Y SANIDAD VEGETAL Y DE SEMILLAS DEPARTAMENTO TRANSPORTE SENAVE

Paola Gomez
Dpto. de Transporte

GRAF. MONARCA S.R.L. - Tte. Fariña 813 - Tel./Fax. 495 772 - 449 103 - RUC: 80048965-8 - C.H.T. Nº 1.043
50 Bl. 50 X 3 (25.001 / 27.500) Septiembre 2021

SERVICIO NACIONAL DE CALIDAD Y SANIDAD VEGETAL Y DE SEMILLAS
DIRECCION ADMINISTRATIVA
DEPARTAMENTO DE TRANSPORTE

PLANILLA DE RESPONSABILIDAD INDIVIDUAL SOBRE VEHICULOS

ORDEN DE TRABAJO NRO.: 27023

I. DATOS DEL FUNCIONARIO

1.- Nombre y Apellido: SANTIAGO BENITEZ
2.- Céd. Ident. Nro.: 2497950
3.- Fecha: 07/06/24
4.- Registro de Conductor Nro.: 0
5.- Cargo:
6.- Repartición: SENAVE

II. DATOS DEL VEHICULO

7.- Marca: MITSUBISHI
8.- Modelo/Año: TRITON
9.- Motor: 4M41U-CBF9345
10.- Chassis Nro.: 93XLNKB8TGC-F20287
11.- Tipo: L-200
12.- Clase de Cabina: DOBLE
13.- Color: BLANCO
14.- Tracción: 4X4
15.- Chapa Nro.: HAJ-605
16.- Logotipo Nro.: 0
17.- I.P.F.Nro.: 0
18.- Cód. Patrimonial Nro.:
19.- Póliza de Seguro:
20.- Valor del Bién:
21.- Tipo de Combustible: DIESEL MAX
22.- R.A.S.P. Nro.:
23.- Lugar de Guarda:
Nro de Tarjeta: *53640*

DATOS ADICIONALES Y/O ACCESORIOS

24.- Rueda de Auxilio:	Si	38.- Limpiaparabrisas:	Si
25.- Llave de Rueda:	Si	39.- Paragolpe Delantero:	Si
a) Juego de Llaves(Pinza, llave 10, 12, Destor.)	Si	Protector de Carroceria:	No
26.- Gato:	Si	Estribera:	No
27.- Juego de Herramientas:	Si	40.- Paragolpe Trasero:	Si
28.- Balizas:	Si	41.- Sistema de Luces	
29.- Extintor de Incendios:	Si	a) Faro Delantero:	Si
30.- Radio Receptor:	Si	b) Faro Trasero:	Si
a) 4 Parlantes:	Si	c) Señaleros:	Si
b) Antena:	Si	d) Tercera Luz de Freno:	Si
c) Radio con USB, CD, MP3 Control:	Si	42.- Tasas:	No
31.- Acondicionador de Aire:	Si	43.- Molinette:	No
32.- Bateria:	Si	a) Control de Molinete	No
33.- Cinturón de Seguridad		44.- Barra Antivuelco:	No
a) Delantero:	Si	Esnorquel:	Si
b) Trasero:	Si	45.- Tipo de Seguridad	
c) Manual del Vehiculo:	Si	a) MULTI - LOCK:	Si
34.- Espejo Retrovisor Interno:	Si	b) Alarma:	Si
35.- Espejo Retrovisor Externo:		c) Tipo de Alarma:	DEL VEHICULO
36.- Tapa Tanque:	Si	46.- Estado de Chaperia:	Si
37.- Parasoles:	Si	47.- Estado de Tapizado:	Si
		48.- Estado de Cubiertas:	Si
		49.- Estado Gral. del Vehículo:	EXCELENTE

Obs:

NOTA: Indicar con: Sí ó No

50.- Fecha y Hora de Entrega: 07/06/24 16:11
52.- Km de Entrega: 272124
51.- Fecha estimada de Devolución: 30/06/24
Observación: Cédula Verde Original : SI

III. CONDICIONES DE ENTREGA

53.- El funcionario que recibe el vehículo declara conocer y aceptar los términos del Reglamento Interno del uso de vehículos del SENAVE.-
54.- En caso de traspaso del vehículo a otra dependencia y/o funcionario, comunicar inmediatamente al Departamento de Transporte y/o Dirección Administrativa.-
55.- El responsable del vehículo debe anotar todos los datos requeridos en el Registro de Novedades que se halla en el interior del vehículo.-
56.- El vehículo esta asignado al area y misión específica: DENTRO DEL TERRITORIO NACIONAL ACTIVIDADES REFERENTES A LA DIRECCION DE SEMILLAS DEL SENAVE

57.- El que entrega
Orlando Sanabria N.
Jefe Interino
Dpto. de Transporte
58.- Jefe de Recepción
59.- El que recibe
60.- El día _____ de _____ hora: _____ devuelve el vehículo de referencia.-

61.- EL QUE DEVUELVE
62.- EL QUE RECIBE



ANEXO II-01: INFORME DE COMISIONAMIENTO NACIONAL

Se eleva a consideración de las autoridades institucionales el presente informe de comisionamiento nacional, declarando que los datos consignados son realizados en carácter de Declaración Jurada, quedando sometidos a los organismos de control.

Fecha de Informe	Número y Fecha del Expediente
17/06/24	3901 07/06/24

PERSONA ASIGNADA A LA COMISIÓN

Nombre y Apellido	C.I. N°	Funcionario	Firma
ALVARO ELIAS BIBOLINI RIVAROLA	3251577	Si [X] No [ ]	

Cargo	Personal
TECNICO	Permanente [ ] Contratado [X] Otros [ ]

Teléfono	Correo Electrónico
0985-707069	alvaro.bibolini@senave.gov.py

FECHA DE VIAJE

Inicio	Final
11/06/24	13/06/24

MOVILIDAD

Público [ ] Estado [X] Otros [ ]

Chofer asignado / Nombre	Orden de Trabajo Nro.	Km. Inicio	Km. Final
Jorge Moulard	027023	272124	Abierta

INFORMACION GEOGRAFICA

Departamento(s)	Localidade(s)
CAAZAPÁ - CAAZAPÁ	MBOCAYATY - SAN JUAN NEPOMUCENO.

DESCRIPCIÓN DE LAS TAREAS

INSPECCION DE VIVEROS DE PRODUCCION DE PLANTINES COMERCIALES DE CITRICOS.-

OBSERVACIÓN (EN CASO DE MODIFICACIÓN EN RELACIÓN A LO SOLICITADO)

V° B° Director, Director General o Máxima Autoridad	Firma: Aclaración: Ing. Agr. M. Sc. Santiago Gaspar Benitez Director Dirección de Semillas DISE / SENAVE Reg. COSAVE Py. 16 Sello: SENAVE

Carolina Rolón
Revisora
Tribunal de Cuentas

SENAVE

Servicio Nacional de Calidad y Sanidad Vegetal y de Semillas

ASUNCION 445769

Domicilio..... Telefax:.....

ORDEN DE TRABAJO

Nº 027023
27023

☐ ORDINARIO

X ☐ EXTRAORDINARIO

L-200 HAJ-605 0

Vehiculo Tipo: MITSUBISHI Chapa: ..... Nº de Orden Asignado DOBLE

Marca y Modelo: SANTIAGO BENITEZ Área Interior .....

Conductor Autorizado: .....

Días Estimados de la Misión: Desde 7 6 2024 Hasta 30 6 2024

Horas Estimadas de la Misión: Desde las 00:01 Hasta las 24:00

Km. de Salida: 272124 Km. de Vuelta .....

Km. estimados de Recorrido: 3000 Km. Real Recorridos .....

Consumo estimado x 100 Km: Lts. 12

TRABAJOS A REALIZAR:

ACTIVIDADES REFERENTES A LA DIRECCION DE SEMILLAS DEL SENAVE

DENTRO DEL TERRITORIO NACIONAL

PUEDE CONDUICR: JORGE MOULARD, CARLOS NOGUERA, FERNANDO FARINA, LUÍS GAMARRA, RUBÉN BÁEZ, JORGE BRITEZ, CÉSAR CABALLERO, OSCAR BENEGAS, PABLO GONZÁLEZ, JUAN CRISTALDO... ACOMPAÑAN: TERESA EULALIA MOREL LEDESMA, THANYA IDOYAGA, SILVIO FLEITAS, JUNIOR SOSA, DAHIANA OVEJERO, ADA CENTURIÓN, NIDIA TALAVERA, ADRIANA MERELES, VILMA GÓMEZ, DELMIDIA SERVA ALVARO BIBOLINI, BERNARDO DELVALLE, SERGIO [illegible] (PASANTE).

Fecha: 7 6 2024

Rolando Sanabria N.
Jefe Interino
Dpto. de Transporte
Responsable del área al que fue asignado el automotor

SERVICIO NACIONAL DE CALIDAD Y SANIDAD VEGETAL Y DE SEMILLAS DEPARTAMENTO TRANSPORTE SENAVE

GRAF. MONARCA S.R.L. - Tte. Fariña 813 - Tel./Fax: 495 772 - 449 103 - RUC: 80043965-8 - C.H.T. Nº 1.043
50 Bl. 50 X 3 (25.001 / 27.500) Septiembre 2021

SERVICIO NACIONAL DE CALIDAD Y SANIDAD VEGETAL Y DE SEMILLAS DEPARTAMENTO TRANSPORTE SENAVE

Paola Gómez
Dpto. de Transporte



ANEXO II-01: INFORME DE COMISIONAMIENTO NACIONAL

Se eleva a consideración de las autoridades institucionales el presente informe de comisionamiento nacional, declarando que los datos consignados son realizados en carácter de Declaración Jurada, quedando sometidos a los organismos de control.

Fecha de Informe	Número y Fecha del Expediente
14/06/24	3901 07/06/24

PERSONA ASIGNADA A LA COMISIÓN

Nombre y Apellido	C.I. N°	Funcionario	Firma
JORGE ANATOL MOULARD DUARTE	1006046	Si [X] No [ ]	

Cargo	Personal
CHOFER	Permanente [X] Contratado [ ] Otros [ ]

Teléfono	Correo Electrónico
0981196200	jorge.moulard@senave.gov.py

FECHA DE VIAJE

Inicio	Final
11/06/24	13/06/24

MOVILIDAD

Público [ ] Estado [X] Otros [ ]

Chofer asignado / Nombre	Orden de Trabajo Nro.	Km. Inicio	Km. Final
JORGE ANATOL MOULARD DUARTE	27023	272124	OT ABIERTA

INFORMACION GEOGRAFICA

Departamento(s)	Localidade(s)
CAAZAPÁ - GUAIRÁ	MBOCAYATY - SAN JUAN NEPOMUCENO.

DESCRIPCIÓN DE LAS TAREAS

TRASLADO DE FUNCIONARIOS.-

OBSERVACIÓN (EN CASO DE MODIFICACIÓN EN RELACIÓN A LO SOLICITADO)

LA ORDEN DE TRABAJO NO CUENTA CON KILOMETRAJE FINAL POR SER ABIERTA HASTA EL 30/06/2024

V° B° Director, Director General o Máxima Autoridad	Firma: Aclaración: Sello:

Ing. Agr. M. Sc. Santiago Gaspar Benítez
Director Dirección de Semillas
DISE / SENAVE
Reg. COSAVE Py 161

14 JUN 2024

Lic. Esteve Gamarra
Revisor
Dpto. de Rendición de Cuentas
Finanzas - SENAVE

SENAVE

Servicio Nacional de Calidad y Sanidad Vegetal y de Semillas

Domicilio..... Telefax:.....

ORDEN DE TRABAJO

☐ ORDINARIO

☐ EXTRAORDINARIO

Nº 027023

Vehiculo Tipo: ..... Chapa: ..... Nº de Orden Asignado.....

Marca y Modelo:..... Área Interior .....

Conductor Autorizado: .....

.....

Días Estimados de la Misión: Desde...../...../..... Hasta...../...../.....

Horas Estimadas de la Misión: Desde las..... Hasta las .....

Km. de Salida: ..... Km. de Vuelta .....

Km. estimados de Recorrido:..... Km. Real Recorridos .....

Consumo estimado x 100 Km: Lts. .....

TRABAJOS A REALIZAR:

.....

.....

.....

.....

.....

.....

Fecha...../...../...../

Rolando Sanabria N.
Jefe Interino
Dpto. de Transporte
Responsable del área al que fue asignado el automotor

Paola Gómez
Dpto. de Transporte

GRAF. MONARCA S.R.L. - Tte. Fariña 813 - Tel./Fax: 495 772 - 449 103 - RUC: 80013965-8 - C.H.T. Nº [illegible]
50 Bl. 50 X 3 (25.001 / 27.500) Septiembre 2021



SERVICIO NACIONAL DE CALIDAD Y SANIDAD VEGETAL Y DE SEMILLAS
PARAGUAY

GOBIERNO DEL PARAGUAY

ANEXO II-01: INFORME DE COMISIONAMIENTO NACIONAL

Se eleva a consideración de las autoridades institucionales el presente informe de comisionamiento nacional, declarando que los datos consignados son realizados en carácter de Declaración Jurada, quedando sometidos a los organismos de control.

Fecha de Informe	Número y Fecha del Expediente
25/06/24	4205 18/06/24

PERSONA ASIGNADA A LA COMISIÓN

Nombre y Apellido	C.I. N°	Funcionario	Firma
NESTOR ALBINO CARDOZO PESOA	1526523	Si [X] No [ ]	

Cargo	Personal
CHOFER	Permanente [X] Contratado [ ] Otros [ ]

Teléfono	Correo Electrónico
021961469 0981197939	nestor.cardozo@senave.gov.py

FECHA DE VIAJE

Inicio	Final
18/06/24	20/06/24

MOVILIDAD

Público [ ] Estado [X] Otros [ ]

Chofer asignado / Nombre	Orden de Trabajo Nro.	Km. Inicio	Km. Final
NESTOR ALBINO CARDOZO PESOA	27184	70945	71894

INFORMACION GEOGRAFICA

Departamento(s)	Localidade(s)
CANINDEYÚ	KATUETE.

DESCRIPCIÓN DE LAS TAREAS

Traslado del funcionario del Departamento de Transparencia y Anticorrupción el Sr. Derlis Rojas.-

OBSERVACIÓN (EN CASO DE MODIFICACIÓN EN RELACIÓN A LO SOLICITADO)

V° B° Director, Director General o Máxima Autoridad	Firma: Aclaración: Sello:

SERVICIO NACIONAL DE CALIDAD Y SANIDAD VEGETAL Y DE SEMILLAS
Dirección Administrativa

Econ. Carlos Meza
Director
Dirección Administrativa

25 JUN 2024

Lic. Esteve Gamarra
Dpto. de Rendiciones y Finanzas - SENAVE

SENAVE

Servicio Nacional de Calidad y Sanidad Vegetal y de Semillas

ASUNCION

445769

Domicilio..... Telefax:.....

ORDEN DE TRABAJO

☐ ORDINARIO

Nº 027184
27184

X ☐ EXTRAORDINARIO

CAMIONETA C/S BVT-916

Vehiculo Tipo: ..CHEVROLET...Chapa: ..... Nº de Orden Asignado 0

Marca y Modelo:....NESTOR ALBINO CARDOZO PESOA.... Área Interior.....

Conductor Autorizado: .....

Días Estimados de la Misión: Desde 17 / 6 / 2024 Hasta 21 / 6 / 2024

Horas Estimadas de la Misión: Desde las 00:01 Hasta las 24:00

Km. de Salida: 70949 Km. de Vuelta 71894

Km. estimados de Recorrido: 1500 Km. Real Recorridos 949

Consumo estimado x 100 Km: Lts.....

TRABAJOS A REALIZAR:

TRASLADO DEL FUNCIONARIO DEL DEPARTAMENTO DE TRANSPARENCIA Y ANTICORRUPCIÓN EN EL DEPARTAMENTO DE CANINDEYÚ

DENTRO DEL TERRITORIO NACIONAL

ACOMPAÑA: DERLIS ROJAS

17 6 2024

Fecha: ...../...../...../

Rolando Sanabria N.
Jefe Interino
Dpto. de Transporte

Responsable del área al que fue asignado el automotor

SERVICIO NACIONAL DE CALIDAD Y SANIDAD VEGETAL Y DE SEMILLAS DEPARTAMENTO TRANSPORTE REPUBLICA DEL PARAGUAY SENAVE

GRAF. MONARCA S.R.L. - Tte. Fariña 813 - Tel./Fax: 495 773 - 449 103 - RUC: 80013965-8 - C.H.T. Nº 1.043
50 Bl. 50 X 3 (25.001 / 27.500) Septiembre 2021

SERVICIO NACIONAL DE CALIDAD Y SANIDAD VEGETAL Y DE SEMILLAS DEPARTAMENTO TRANSPORTE REPUBLICA DEL PARAGUAY SENAVE

Rolando Sanabria N.
Jefe Interino
Dpto. de Transporte

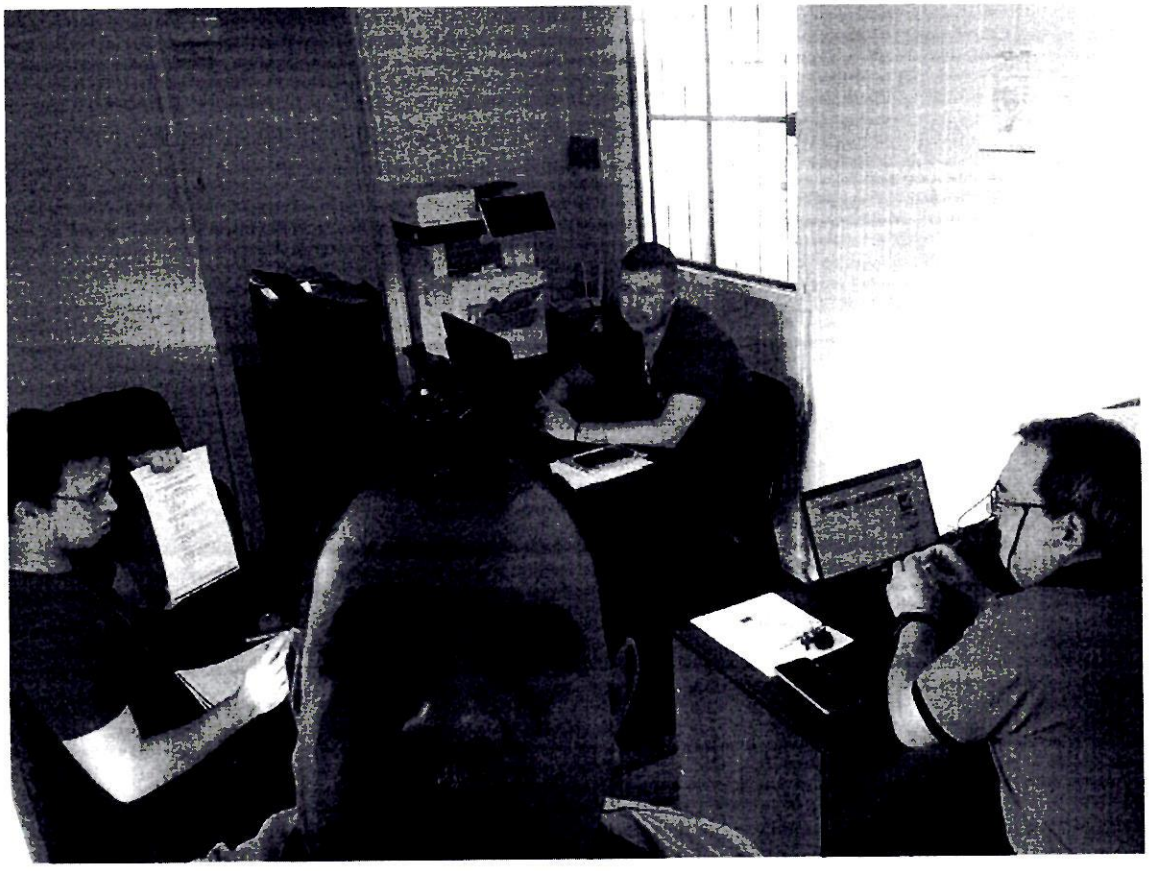

ANEXO II-01: INFORME DE COMISIONAMIENTO NACIONAL

Se eleva a consideración de las autoridades institucionales el presente informe de comisionamiento nacional, declarando que los datos consignados son realizados en carácter de Declaración Jurada, quedando sometidos a los organismos de control.

Fecha de Informe	Número y Fecha del Expediente
25/06/24	4207 18/06/24

PERSONA ASIGNADA A LA COMISIÓN

Nombre y Apellido	C.I. N°	Funcionario	Firma
JOSE IGNACIO IRALA GARCETE	2343916	Si [X] No [ ]	

Cargo	Personal
CHOFER PARA EL TRASLADO DE VALORES DEL DPTO. DE	Permanente [X] Contratado [ ] Otros [ ]

Teléfono	Correo Electrónico
0983 364 074 0971672165	jose.irala@senave.gov.py

FECHA DE VIAJE

Inicio	Final
18/06/24	21/06/24

MOVILIDAD

Público [ ] Estado [X] Otros [ ]

Chofer asignado / Nombre	Orden de Trabajo Nro.	Km. Inicio	Km. Final
JOSE IGNACIO IRALA GARCETE	29121	489771	491065

INFORMACION GEOGRAFICA

Departamento(s)	Localidade(s)
AMAMBAY - CONCEPCIÓN	P.J.CABALLERO - CONCEPCIÓN - YBY YAU - HORQUETA.

DESCRIPCIÓN DE LAS TAREAS

Traslado de las funcionarias de la Dirección de Gestión de Personas las Sras. Makerli Benegas y Cinthia Portillo.-

OBSERVACIÓN (EN CASO DE MODIFICACIÓN EN RELACIÓN A LO SOLICITADO)

V° B° Director, Director General o Máxima Autoridad	Firma: Aclaración: Sello:

SERVICIO NACIONAL DE CALIDAD Y SANIDAD VEGETAL Y DE SEMILLAS
Humaitá 145 Edificio Planeta 1, Piso 15
Asunción - Paraguay

Econ. Carlos Meza
Director
Dirección Administrativa

25 JUN 2024

Lic. Esteve Gamarra
Revisor

SENAVE

Servicio Nacional de Calidad y Sanidad Vegetal y de Semillas

ASUNCION 445769

Domicilio..... Telefax:.....

ORDEN DE TRABAJO

Nº 029121

29121

☐ ORDINARIO

☐ EXTRAORDINARIO

Vehiculo Tipo: CAMIONETA ..... Chapa: BHY-043 ..... Nº de Orden Asignado 0

Marca y Modelo: ISUZU ..... Área Interior DOBLE

Conductor Autorizado: JOSE IGNACIO IRALA GARCETE

Días Estimados de la Misión: Desde 18/6/2024 Hasta 21/6/2024

Horas Estimadas de la Misión: Desde las 00:01 Hasta las 24:00

Km. de Salida: 489771 Km. de Vuelta 491065

Km. estimados de Recorrido: 1500 Km. Real Recorridos 1294

Consumo estimado x 100 Km: Lts. 12

TRABAJOS A REALIZAR:

TRASLADO DE LAS FUNCIONARIAS DE LA DIRECCIÓN DE GESTIÓN DE PERSONAS EN LOS DEPARTAMENTOS DE AMAMBAY, CONCEPCIÓN

DENTRO DEL TERRITORIO NACIONAL

ACOMPAÑAN: MAKERLI BENEGAS Y CINTHIA PORTILLO

Fecha: 18/6/2024

Rolando Sanabria N.
Jefe Interino
Dpto. de Transporte
Responsable del área al que fue asignado el automotor

GRAF. MONARCA S.R.L. - Tte. Fariña 813 - Tel./Fax: 495 772 - 449 103 - RUC: 80013965-8 - C.H.T. Nº 1.043
50 Bl. 50x3 (28.701 / 31.200) Diciembre 2023

Rolando Sanabria N.
Jefe Interino
Dpto. de Transporte





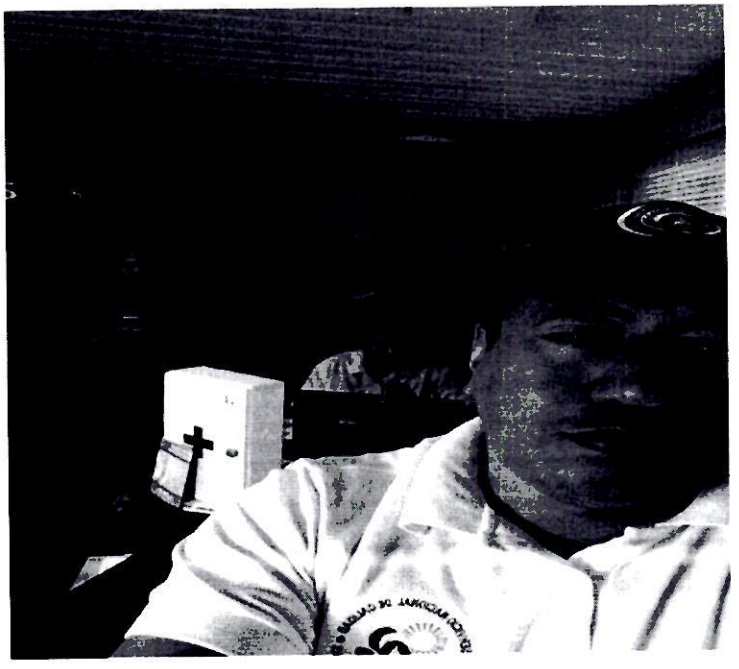

SERVICIO NACIONAL DE CALIDAD Y SANIDAD VEGETAL Y DE SEMILLAS
PARAGUAY

GOBIERNO DEL PARAGUAY

ANEXO II-01: INFORME DE COMISIONAMIENTO NACIONAL

Se eleva a consideración de las autoridades institucionales el presente informe de comisionamiento nacional, declarando que los datos consignados son realizados en carácter de Declaración Jurada, quedando sometidos a los organismos de control.

Fecha de Informe	Número y Fecha del Expediente
24/06/24	4217 18/06/24

PERSONA ASIGNADA A LA COMISIÓN

Nombre y Apellido	C.I. N°	Funcionario	Firma
OSCAR LUIS AVALOS MENDEZ	2892080	Si [X] No [ ]	

Cargo	Personal
CHOFER	Permanente [X] Contratado [ ] Otros [ ]

Teléfono	Correo Electrónico
0994215861	oscar.avalos@senave.gov.py

FECHA DE VIAJE

Inicio	Final
19/06/24	21/06/24

MOVILIDAD

Público [ ] Estado [X] Otros [ ]

Chofer asignado / Nombre	Orden de Trabajo Nro.	Km. Inicio	Km. Final
OSCAR LUIS AVALOS MENDEZ	28872	195370	196287

INFORMACION GEOGRAFICA

Departamento(s)	Localidade(s)
MISIONES - ÑEEMBUCÚ	SANTA ROSA - CERRITO.

DESCRIPCIÓN DE LAS TAREAS

Traslado de las funcionarias de la Direc. de Bioseguridad Agrícola las Sras. Mabel Fernandez y Estela Acosta.-

OBSERVACIÓN (EN CASO DE MODIFICACIÓN EN RELACIÓN A LO SOLICITADO)

V° B° Director, Director General o Máxima Autoridad	Firma:
	Aclaración: Econ. Carlos Meza Director Dirección Administrativa
	Sello: SERVICIO NACIONAL DE CALIDAD Y SANIDAD VEGETAL Y DE SEMILLAS – Dirección Administrativa – SENAVE

24 JUN 2024
Lic. Esteve Gamarra
Revisor
Unidad de Rendición de Cuentas
Finanzas - SENAVE

SENAVE

Servicio Nacional de Calidad y Sanidad Vegetal y de Semillas

Domicilio: ASUNCION Telefax: 445769

ORDEN DE TRABAJO

☐ ORDINARIO

☒ EXTRAORDINARIO

Nº 028872

28872

Vehiculo Tipo: CAMIONETA Chapa: HFS-198 Nº de Orden Asignado: 0

Marca y Modelo: NISSAN Área Interior:

Conductor Autorizado: OSCAR LUIS AVALOS MENDEZ

Días Estimados de la Misión: Desde 18 / 6 / 2024 Hasta 24 / 6 / 2024

Horas Estimadas de la Misión: Desde las 00:01 Hasta las 24:00

Km. de Salida: 195370 Km. de Vuelta: 196287

Km. estimados de Recorrido: 1500 Km. Real Recorridos: 917

Consumo estimado x 100 Km: Lts. 12

TRABAJOS A REALIZAR:

TRASLADO DE LAS FUNCIONARIAS DE LA DIRECCIÓN DE BIOSEGURIDAD AGRÍCOLA EN LOS DEPARTAMENTOS DE MISIONES Y ÑEEMBUCÚ

DENTRO DEL TERRITORIO NACIONAL

ACOMPAÑAN: MABEL FERNÁNDEZ Y ESTELA ACOSTA

Fecha: 18 / 6 / 2024

Rolando Sanabria N.
Jefe Interino
Dpto. de Transporte

Responsable del área al que fue asignado el automotor

SERVICIO NACIONAL DE CALIDAD Y SANIDAD VEGETAL Y DE SEMILLAS DEPARTAMENTO TRANSPORTE SENAVE

Rolando Sanabria N.
Jefe Interino
Dpto. de Transporte

GRAF. MONARCA S.R.L. - Tte. Fariña 813 - Tel./Fax: 495 772 - 449 103 - RUC: 80013965-8 - C.H.T. Nº 1.043
50 Bl. 50x3 (28.701 / 31.200) Diciembre 2023




San Ignacio

261

ANEXO II-01: INFORME DE COMISIONAMIENTO NACIONAL

Se eleva a consideración de las autoridades institucionales el presente informe de comisionamiento nacional, declarando que los datos consignados son realizados en carácter de Declaración Jurada, quedando sometidos a los organismos de control.

Fecha de Informe	Número y Fecha del Expediente
24/06/24	3892 06/06/24

PERSONA ASIGNADA A LA COMISIÓN

Nombre y Apellido	C.I. N°	Funcionario	Firma
SERGIO DANIEL ALMANDO DURE	3801015	Si [X] No [ ]	

Cargo	Personal
JEFE INTERINO DE DEPARTAMENTO	Permanente [X] Contratado [ ] Otros [ ]

Teléfono	Correo Electrónico
(021)527-370 (0986)400-091	sergio.almando@senave.gov.py

FECHA DE VIAJE

Inicio	Final
18/06/24	21/06/24

MOVILIDAD

Público [ ] Estado [X] Otros [ ]

Chofer asignado / Nombre	Orden de Trabajo Nro.	Km. Inicio	Km. Final
SERGIO ALMANDO	025376	91506	ORDEN ABIERTA

INFORMACION GEOGRAFICA

Departamento(s)	Localidade(s)
ALTO PARANÁ	IRUÑA - PARANAMBU.

DESCRIPCIÓN DE LAS TAREAS

01- Actualización de registro de productorers en la app SENAVE-PRODUCTOR. 02- Capacitación referente al uso de la app SENAVE-PRODUCTOR. 03- Muestreo de Productos vegetales con fines analíticos de residuos de plaguicidas.-

OBSERVACIÓN (EN CASO DE MODIFICACIÓN EN RELACIÓN A LO SOLICITADO)

Correspondiente a la OTA de Oficio Nº: 153/2024

V° B° Director, Director General o Máxima Autoridad	Firma: Aclaración: Sello:

Ing. Agr. Pascual Domínguez
Director de Oficinas Regionales
SENAVE

SENAVE
Dirección de Finanzas
Dpto. de Rendición de Cuentas
24 JUN 2024
ACEPTACIÓN

Lic. Esteve Gamarra
Revisor
Dpto. de Rendición de Cuentas
Finanzas - SENAVE

ANEXO II-01: INFORME DE COMISIONAMIENTO NACIONAL

Se eleva a consideración de las autoridades institucionales el presente informe de comisionamiento nacional, declarando que los datos consignados son realizados en carácter de Declaración Jurada, quedando sometidos a los organismos de control.

Fecha de Informe	Número y Fecha del Expediente
24/06/24	3892 06/06/24

PERSONA ASIGNADA A LA COMISIÓN

Nombre y Apellido	C.I. N°	Funcionario	Firma
MILCIADES HUMBERTO SOSA SANABRIA	4394554	Si [X] No [ ]	

Cargo	Personal
AUXILIAR ADMINISTRATIVO	Permanente [X] Contratado [ ] Otros [ ]

Teléfono	Correo Electrónico
0982 898 490	milciades.sosa@senave.gov.py

FECHA DE VIAJE

Inicio	Final
18/06/24	21/06/24

MOVILIDAD

Público [ ] Estado [X] Otros [ ]

Chofer asignado / Nombre	Orden de Trabajo Nro.	Km. Inicio	Km. Final
SERGIO ALMANDO	025376	91506	ORDEN ABIERTA

INFORMACION GEOGRAFICA

Departamento(s)	Localidade(s)
ALTO PARANÁ	IRUÑA - PARANAMBU.

DESCRIPCIÓN DE LAS TAREAS

01- Actualización de registro de productorers en la app SENAVE-PRODUCTOR. 02- Capacitación referente al uso de la app SENAVE-PRODUCTOR. 03- Muestreo de Productos vegetales con fines analíticos de residuos de plaguicidas.-

OBSERVACIÓN (EN CASO DE MODIFICACIÓN EN RELACIÓN A LO SOLICITADO)

Correspondiente a la OTA de Oficio N°: 153/2024

V° B° Director, Director General o Máxima Autoridad	Firma: Aclaración: Sello:

Lic. Esteve Gamarra
Revisor
Dpto. de Rendición de Cuentas
Finanzas - SENAVE

SENAVE

Servicio Nacional de Calidad y Sanidad Vegetal y de Semillas

ASUNCION

445769

Domicilio..... Telefax:.....

ORDEN DE TRABAJO

Nº 025376

25376

X ☐ ORDINARIO

☐ EXTRAORDINARIO

CAMIONETA AAMB-697

Vehiculo Tipo: TOYOTA .....Chapa: ..... Nº de Orden Asignado 0

Marca y Modelo: SERGIO DANIEL ALMANDO DURE ..... Área Interior DOBLE

Conductor Autorizado: .....

3 6 2024

Días Estimados de la Misión: Desde 00:01 / ..... Hasta 30 / 6 / 2024

Horas Estimadas de la Misión: Desde las 21:00 Hasta las 24:00

Km. de Salida: 3000 Km. de Vuelta .....

Km. estimados de Recorrido: 12 Km. Real Recorridos .....

Consumo estimado x 100 Km: Lts.....

TRABAJOS A REALIZAR:

ACTIVIDADES REFERENTES A LA OFICINA REGIONAL DE ALTO PARANA – APOYO EN EL TRASLADO DE LOS FUNCIONARIOS DEL SENAVE.-

DENTRO DEL TERRITORIO NACIONAL

PUEDEN CONDUCIR: RODRIGO BENITEZ, ALBERTO AYALA, HUGO CANO, ROSSANA ARGUELLO, ELIZABETH PRANTEDOR, INOCENCIO MENDOZA, MILCIADES SOSA, DAVID MEDINA, ROLANDO SANABRIA, MARCOS SALINAS, FABIO CORONEL, COMPAÑA: RAMON RUIZ DIAZ CARDOZO-

3 6 2024

Fecha: ...../...../...../

Rolando Sanabria N.
Jefe Interino
Dpto. de Transporte

Responsable del área al que fue asignado el automotor

Paola Gómez
Dpto. de Transporte

GRAF. MONARCA S.R.L. - Tte. Fariña 813 - Tel./Fax: 495 772 - 449 103 - RUC 80013965-8 - C.H.T. 50 Bl. 50 X 3 (25.001 / 27.500) Septiembre 2021

Informe de Actividades Tecnicas

Código: FOR-DOR-001
Emisor: DGT-DOR
Versión: 02
Vigente desde: 01/08/2023
Página: 1 de 1

Emitida el: *27/05/24*

Emitido por: ***REGIONAL ALTO PARANA***

Para la Direccion de Oficinas Regionales

N° *153* Exp

Jefe Asignado:

Tipo de Actividad *REGISTRO Y/O ACTUALIZACIÓN DE PRODUCTORES DE FRUTAS Y HORTALIZAS (DTVe)*

Proposito ACTIVIDAD DE OFICIO

Periodo del Trabajo *18/06/24* al *21/06/24* *Fecha Limite p/ informar* *28/06/24*

Fecha Informada: 24/06/24

Dependencia Ejecutora: ***REGIONAL ALTO PARANA***

Descripcion de Actividades

Muestreo de productos vegetales con fines analiticos de residuos de plaguicidas y otros contaminantes, en el Marco del monitoreo de Productos Vegetales y Registro y/o actualización de productores y capacitación referente al uso de la aplicación móvil SENAVE-PRODUCTOR

Geolocalizacion 693979, 7111071

Documentos Anexados

Funcionarios designados:

1 SERGIO DANIEL ALMANDO DURE

2 MILCIADES HUMBERTO SOSA SANABRIA

Nro de expediente de viatico: 0 / 0

Aprobado por: ***Milciades Sosa Sanabria***

Fecha Aprobacion ***27/05/24***

Jefe Responsable





SERVICIO NACIONAL DE CALIDAD Y SANIDAD VEGETAL Y DE SEMILLAS
PARAGUAY

GOBIERNO DEL PARAGUAY

ANEXO II-01: INFORME DE COMISIONAMIENTO NACIONAL

Se eleva a consideración de las autoridades institucionales el presente informe de comisionamiento nacional, declarando que los datos consignados son realizados en carácter de Declaración Jurada, quedando sometidos a los organismos de control.

Fecha de Informe	Número y Fecha del Expediente
21/06/24	4161 17/06/24

PERSONA ASIGNADA A LA COMISIÓN

Nombre y Apellido	C.I. N°	Funcionario	Firma
CARMEN VIVIANA PINTOS CORTESSI	3368823	Si [X] No [ ]	

Cargo	Personal
JEFA DE DEPARTAMENTO	Permanente [X] Contratado [ ] Otros [ ]

Teléfono	Correo Electrónico
0981310314 0991686815	viviana.pintos@senave.gov.py

FECHA DE VIAJE

Inicio	Final
18/06/24	20/06/24

MOVILIDAD

Público [ ] Estado [X] Otros [ ]

Chofer asignado / Nombre	Orden de Trabajo Nro.	Km. Inicio	Km. Final
CRISTHIAN MEDINA	29306	330905	332114

INFORMACION GEOGRAFICA

Departamento(s)	Localidade(s)
PARAGUARÍ - CORDILLERA - SAN PEDRO	CAAPUCÚ - ARROYOS Y ESTEROS - YRYBUCUA.

DESCRIPCIÓN DE LAS TAREAS

Supervisión de las actividades dentro del marco del programa de Vigilancia Fitosanitaria para plaga de granos almacenados con énfasis en Trogoderma Granarium Everts (2012). Coordinación de actividades en el Marco de la exportación de banana a Chile.-

OBSERVACIÓN (EN CASO DE MODIFICACIÓN EN RELACIÓN A LO SOLICITADO)

SE HAN REALIZADO LAS SUPERVISIONES DEL PROGRAMA DE VIGILANCIA EN GRANOS ALMACENADOS Y BANANA

V° B° Director, Director General o Máxima Autoridad	Firma: Aclaración: Ing. Agr. M. Sc. David Batte SENAVE Sello: Reg. COSAVE PY - 189

21 JUN 2024

Lic. Esteve Gamarra
Revisor
Dpto. de Rendición de Cuentas
Finanzas - SENAVE

SENAVE

Servicio Nacional de Calidad y Sanidad Vegetal y de Semillas

ASUNCION 445769

Domicilio..... Telefax:.....

ORDEN DE TRABAJO

Nº 029306

29306

☐ ORDINARIO

☒ EXTRAORDINARIO

Vehiculo Tipo: D-MAX Chapa: EAG-506 Nº de Orden Asignado 0

Marca y Modelo: ISUZU Área Interior DOBLE

Conductor Autorizado: CRISTHIAN FABIAN MEDINA LOPEZ

Días Estimados de la Misión: Desde 17/6/2024 Hasta 21/6/2024

Horas Estimadas de la Misión: Desde las 00:01 Hasta las 24:00

Km. de Salida: 330905 Km. de Vuelta 332114

Km. estimados de Recorrido: 1500 Km. Real Recorridos 1209

Consumo estimado x 100 Km: Lts. 12

TRABAJOS A REALIZAR:

TRASLADO DE LAS FUNCIONARIAS DE LA DIRECCION DE PROTECCION VEGETAL EN LOS DEPARTAMENTOS DE PARAGUARI, CORDILLERA Y SAN PEDRO.-

DENTRO DEL TERRITORIO NACIONAL

ACOMPAÑAN: VIVIANA PINTOS, ANDREA PINANEZ.-

Fecha: 17/6/2024

SERVICIO NACIONAL DE CALIDAD Y SANIDAD VEGETAL Y DE SEMILLAS – DEPARTAMENTO TRANSPORTE – SENAVE

Rolando Sanabria N.
Jefe Interino
Dpto. de Transporte

Responsable del área al que fué asignado el automotor

GRAF. MONARCA S.R.L. - Tte. Fariña 813 - Tel./Fax: 495 772 - 449 103 - RUC: 80013965-8 - C.H.T. Nº 1.043
50 Bl. 50x3 (28.701 / 31.200) Diciembre 2023

SERVICIO NACIONAL DE CALIDAD Y SANIDAD VEGETAL Y DE SEMILLAS – DEPARTAMENTO TRANSPORTE – SENAVE
Rolando Sanabria N.
Jefe Interino
Dpto. de Transporte



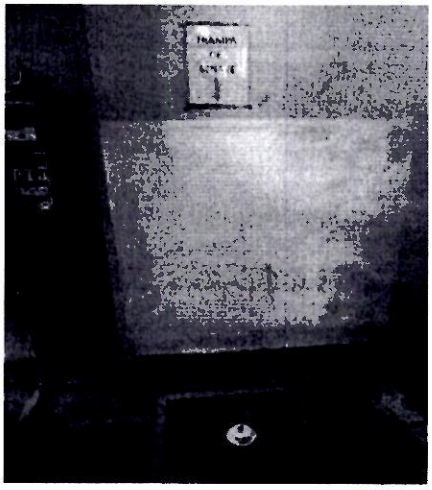



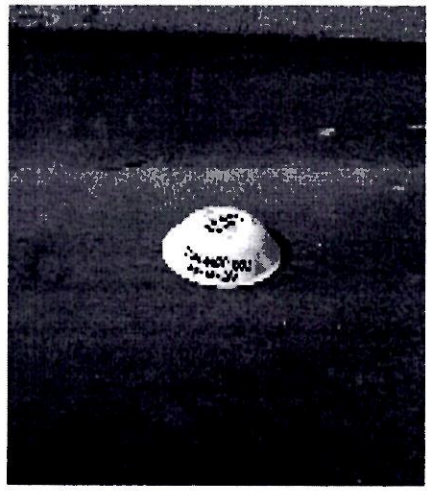

SERVICIO NACIONAL DE CALIDAD Y SANIDAD VEGETAL Y DE SEMILLAS PARAGUAY

GOBIERNO DEL PARAGUAY

ANEXO II-01: INFORME DE COMISIONAMIENTO NACIONAL

Se eleva a consideración de las autoridades institucionales el presente informe de comisionamiento nacional, declarando que los datos consignados son realizados en carácter de Declaración Jurada, quedando sometidos a los organismos de control.

Fecha de Informe	Número y Fecha del Expediente
24/06/24	4161 17/06/24

PERSONA ASIGNADA A LA COMISIÓN

Nombre y Apellido	C.I. N°	Funcionario	Firma
ANDREA SOLEDAD PIÑANEZ ORTIZ	4948482	Si [X] No [ ]	Andrea Piñanez

Cargo	Personal
TECNICA	Permanente [ ] Contratado [X] Otros [ ]

Teléfono	Correo Electrónico
021587994 0972824058	andrea.pinanez@senave.gov.py

FECHA DE VIAJE

Inicio	Final
18/06/24	20/06/24

MOVILIDAD

Público [ ] Estado [X] ✓ Otros [ ]

Chofer asignado / Nombre	Orden de Trabajo Nro.	Km. Inicio	Km. Final
Cristhian Medina	29306 ✓	330905 ✓	332114 ✓

INFORMACION GEOGRAFICA

Departamento(s)	Localidade(s)
PARAGUARÍ - CORDILLERA - SAN PEDRO	CAAPUCÚ - ARROYOS Y ESTEROS - YRYBUCUA.

DESCRIPCIÓN DE LAS TAREAS

Supervisión de las actividades dentro del marco del programa de Vigilancia Fitosanitaria para plaga de granos almacenados con énfasis en Trogoderma Granarium Everts (2012). Coordinación de actividades en el Marco de la exportación de banana a Chile.-

OBSERVACIÓN (EN CASO DE MODIFICACIÓN EN RELACIÓN A LO SOLICITADO)

V° B° Director, Director General o Máxima Autoridad	Firma: Aclaración: Ing. Agr. M. Sc. David Batte SENAVE Sello: Reg. COSAVE PY - 189

24 JUN 2024

Lic. Esteve Gamarra
Revisor
Dpto. de Rendición de Cuentas
Finanzas - SENAVE

SENAVE

Servicio Nacional de Calidad y Sanidad Vegetal y de Semillas

Domicilio ASUNCION Telefax: 445769

ORDEN DE TRABAJO

Nº 029306

29306

☐ ORDINARIO

☐ EXTRAORDINARIO

Vehiculo Tipo: D-MAX Chapa: EAG-506 Nº de Orden Asignado 0

Marca y Modelo: ISUZU Área Interior DOBLE

Conductor Autorizado: CRISTHIAN FABIAN MEDINA LOPEZ

Días Estimados de la Misión: Desde 17/6/2024 Hasta 21/6/2024

Horas Estimadas de la Misión: Desde las 00:01 Hasta las 24:00

Km. de Salida: 330905 Km. de Vuelta 332114

Km. estimados de Recorrido: 1500 Km. Real Recorridos 1209

Consumo estimado x 100 Km: Lts. 12

TRABAJOS A REALIZAR:

TRASLADO DE LAS FUNCIONARIAS DE LA DIRECCION DE PROTECCION VEGETAL EN LOS DEPARTAMENTOS DE PARAGUARI, CORDILLERA Y SAN PEDRO.-

DENTRO DEL TERRITORIO NACIONAL

ACOMPAÑAN: VIVIANA PINTOS, ANDREA PINDEZ.-

Fecha: 17/6/2024

SERVICIO NACIONAL DE CALIDAD Y SANIDAD VEGETAL Y DE SEMILLAS – DEPARTAMENTO TRANSPORTE – SENAVE

Rolando Sanabria N.
Jefe Interino
Dpto. de Transporte

Responsable del área al que fué asignado el automotor

GRAF. MONARCA S.R.L. - Tte. Fariña 813 - Tel./Fax: 495 772 - 449 103 - RUC: 80013965-8 - C.H.T. Nº 1.043
50 Bl. 50x3 (28.701 / 31.200) Diciembre 2023

SERVICIO NACIONAL DE CALIDAD Y SANIDAD VEGETAL Y DE SEMILLAS – DEPARTAMENTO TRANSPORTE – SENAVE

Rolando Sanabria N.
Jefe Interino
Dpto. de Transporte








COR-ARR-001
18-08-24

SERVICIO NACIONAL DE CALIDAD Y SANIDAD VEGETAL Y DE SEMILLAS PARAGUAY

GOBIERNO DEL PARAGUAY

ANEXO II-01: INFORME DE COMISIONAMIENTO NACIONAL

Se eleva a consideración de las autoridades institucionales el presente informe de comisionamiento nacional, declarando que los datos consignados son realizados en carácter de Declaración Jurada, quedando sometidos a los organismos de control.

Fecha de Informe	Número y Fecha del Expediente
22/06/24	4212 18/06/24

PERSONA ASIGNADA A LA COMISIÓN

Nombre y Apellido	C.I. N°	Funcionario	Firma
MAURO MARCELO GOMEZ ORREGO	2375578	Si [X] No [ ]	

Cargo	Personal
AUXILIAR ADMINISTRATIVO	Permanente [X] Contratado [ ] Otros [ ]

Teléfono	Correo Electrónico
0985 596 206	mauro.gomez@senave.gov.py

FECHA DE VIAJE

Inicio	Final
18/06/24	20/06/24

MOVILIDAD

Público [ ] Estado [X] Otros [ ]

Chofer asignado / Nombre	Orden de Trabajo Nro.	Km. Inicio	Km. Final
MAURO GOMEZ	026824	151144	ORDEN ABIERTA

INFORMACION GEOGRAFICA

Departamento(s)	Localidade(s)
CANINDEYÚ	CORPUS CHRISTI - CURUGUATY - PUENTE KYJHA - YASY CAÑY.

DESCRIPCIÓN DE LAS TAREAS

Traslado de los funcionarios de la DICAO para las actividades de Fiscalizar a productores y fincas que emitan documentos de trazabilidad vegetal (DTVe).-

OBSERVACIÓN (EN CASO DE MODIFICACIÓN EN RELACIÓN A LO SOLICITADO)

V° B° Director, Director General o Máxima Autoridad	Firma:
	Aclaración: Ing. Agr. Miriam Leticia Soria Cáceres
	Sello: Directora (DICAO)

SERVICIO NACIONAL DE CALIDAD Y SANIDAD VEGETAL Y DE SEMILLAS - Dirección de Calidad, Inocuidad y Agricultura Orgánica - REPÚBLICA DEL PARAGUAY - SENAVE

25 JUN 2024

Lic. Esteve Camarra
Revisor
Dpto. de Rendición de Cuentas
Finanzas - SENAVE

SENAVE

Servicio Nacional de Calidad y Sanidad Vegetal y de Semillas

ASUNCION

445769

Domicilio..... Telefax:.....

ORDEN DE TRABAJO

☐ ORDINARIO

☒ EXTRAORDINARIO

Nº 026824

26824

Vehiculo Tipo: CAMIONETA Chapa: AACZ-218 Nº de Orden Asignado 0

Marca y Modelo: MITSUBISHI Conductor Autorizado: Mirian Leticia Soria Área Interior DOBLE

Días Estimados de la Misión: Desde 3/6/2024 Hasta 30/6/2024

Horas Estimadas de la Misión: Desde las 00:01 Hasta las 24:00

Km. de Salida: 151144 Km. de Vuelta 3000

Km. estimados de Recorrido: 12 Km. Real Recorridos .....

Consumo estimado x 100 Km: Lts.....

TRABAJOS A REALIZAR:

ACTIVIDADES REFERENTES A LA DICAO DEL SENAVE - APOYO PARA EL TRASLADO DE LOS FUNCIONARIOS DEL SENAVE

DENTRO DEL TERRITORIO NACIONAL

PUEDEN CONDUCIR: MAURO GOMEZ, LAURA VERA, HUGO AVALOS, DAVID BATTE, MARIO CORONEL, MARCOS SALINAS....ACOMPAÑANTES: LIDER MEDINA(FUNCIONARIO DE LA DEAG), LILIAN CANDIA, CIARA NUÑEZ (FUNCIONARIAS DEL INTN), LUIS ABENTE, CENARO CORONEL, EUGENIA VILLALBA, MARIELA VILLALBA, CLAUDIA VELAZQUEZ, JADIN [illegible], CAROLINA O´HIGGINS, OLGA MARTINEZ, LIZ IRALA, DAVID IRALA, ESTEBAN ARECO, DENTO [illegible], DAVID BATTE, CARMEN BERNI, CLAUDIA TORRES, GABRIELA RIQUEIME.

Fecha: 3/6/2024

Roberto Sanabria N.
Jefe Interino
Dpto. de Transporte

Responsable del área a que es asignado el automotor

GRAF. MONARCA S.R.L. - Tte. Fariña 813 - Tel./Fax: 495 772 - 449 103 - RUC: 80013965-8 - C.H.T. Nº 1.043
50 Bl. 50 X 3 (25.001 / 27.500) Septiembre 2021

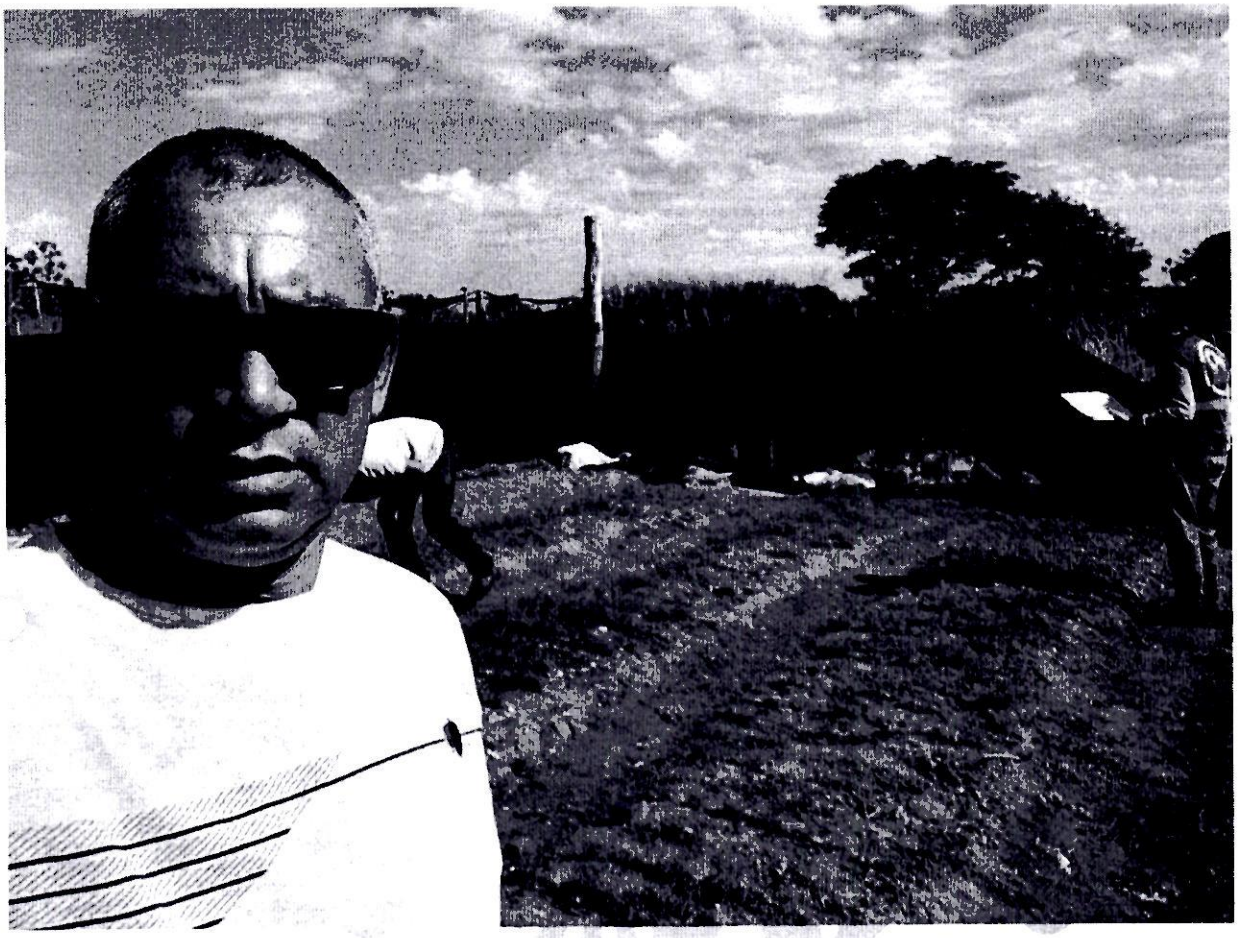



SERVICIO NACIONAL DE CALIDAD Y SANIDAD VEGETAL Y DE SEMILLAS
PARAGUAY

GOBIERNO DEL PARAGUAY

ANEXO II-01: INFORME DE COMISIONAMIENTO NACIONAL

Se eleva a consideración de las autoridades institucionales el presente informe de comisionamiento nacional, declarando que los datos consignados son realizados en carácter de Declaración Jurada, quedando sometidos a los organismos de control.

Fecha de Informe	Número y Fecha del Expediente
21/06/24	4159 17/06/24

PERSONA ASIGNADA A LA COMISIÓN

Nombre y Apellido	C.I. N°	Funcionario	Firma
HUGO FRANCISCO BRUNING ALVARENGA	3226014	Si [X] No [ ]	Ing. Agr. Hugo Bruning Director Dirección de Operaciones

Cargo	Personal
DIRECTOR	Permanente [X] Contratado [ ] Otros [ ]

Teléfono	Correo Electrónico
(021)512792 (0981)997906	hugo.bruning@senave.gov.py

FECHA DE VIAJE

Inicio	Final
17/06/24	20/06/24

MOVILIDAD

Público [ ] Estado [X] Otros [ ]

Chofer asignado / Nombre	Orden de Trabajo Nro.	Km. Inicio	Km. Final
Jorge Moulard	29205	43257	44145

INFORMACION GEOGRAFICA

Departamento(s)	Localidade(s)
ALTO PARANÁ	CIUDAD DEL ESTE - MINGA GUAZU - COL YGUAZU.

DESCRIPCIÓN DE LAS TAREAS

Implementación del Plan Pilloto de entrega anticipada de etiquetas codificadas de productos vegetales. Visita a autoridades locales (Consulado, administrador de Aduana y Puerto, MAPA) Visita a la Oficinas de Punto de Inspección y a las Oficinas Regionales del Departamento.-

OBSERVACIÓN (EN CASO DE MODIFICACIÓN EN RELACIÓN A LO SOLICITADO)

Conforme agenda se pernoctó en CDE en fechas 17/06 y 19/06.-

V° B° Director, Director General o Máxima Autoridad	Firma: Aclaración: Sello:

Dra. Ing. Agr. Jadiyi C. Torales S.
Directora General Técnica
SENAVE

21 JUN 2024

Lic. Esteve Gamarra
Revisor
Dpto. de Rendición de Cuentas
Finanzas - SENAVE

SENAVE

Servicio Nacional de Calidad y Sanidad Vegetal y de Semillas

Domicilio: ASUNCION Telefax: 445769

ORDEN DE TRABAJO

☐ ORDINARIO

☒ EXTRAORDINARIO

Nº 029205

29205

Vehiculo Tipo: MINIBUS Chapa: AAMP-660 Nº de Orden Asignado: 0

Marca y Modelo: HYUNDAI Área Interior

Conductor Autorizado: JORGE ANATOL MOULARD DUARTE

Días Estimados de la Misión: Desde 17/6/2024 Hasta 21/6/2024

Horas Estimadas de la Misión: Desde las 00:01 Hasta las 24:00

Km. de Salida: 43257 Km. de Vuelta 44195

Km. estimados de Recorrido: 1500 Km. Real Recorridos 938

Consumo estimado x 100 Km: Lts. 12

TRABAJOS A REALIZAR:

TRASLADO DE LOS FUNCIONARIOS DE LA DIRECCIÓN DE OPERACIONES Y EL DEPARTAMENTO DE PRENSA Y COMUNIVACION INSTITUCIONAL EN EL DEPARTAMENTO DE ALTO PARANÁ DENTRO DEL TERRITORIO NACIONAL

ACOMPAÑAN: CARMEN BERNI, OSCAR ORTIZ, HUGO ERUNING, ESTEBAN ARECO

Fecha: 17/6/2024

Rolando Sanabria N.
Jefe Interino
Dpto. de Transporte

Responsable del área al que fue asignado el automotor

GRAF. MONARCA S.R.L. - Tte. Fariña 813 - Tel./Fax: 495.772 - 449 103 - RUC: 80013965-8 - C.H.T. Nº 1.043
50 Bl. 50x3 (28.701 / 31.200) Diciembre 2023

SERVICIO NACIONAL DE CALIDAD Y SANIDAD VEGETAL Y DE SEMILLAS
DEPARTAMENTO TRANSPORTE
SENAVE

Rolando Sanabria N.
Jefe Interino
Dpto. de Transporte




NTRO REGIONAL ESTE
SENAVE

SERVICIO NACIONAL DE CALIDAD Y SANIDAD VEGETAL Y DE SEMILLAS
PARAGUAY

GOBIERNO DEL PARAGUAY

ANEXO II-01: INFORME DE COMISIONAMIENTO NACIONAL

Se eleva a consideración de las autoridades institucionales el presente informe de comisionamiento nacional, declarando que los datos consignados son realizados en carácter de Declaración Jurada, quedando sometidos a los organismos de control.

Fecha de Informe	Número y Fecha del Expediente
21/06/24	4159 17/06/24

PERSONA ASIGNADA A LA COMISIÓN

Nombre y Apellido	C.I. N°	Funcionario	Firma
OSCAR MARTIN ORTIZ ARAUJO	2120765	Si [X] No [ ]	

Cargo	Personal
JEFE INTERINO DE DEPARTAMENTO	Permanente [X] Contratado [ ] Otros [ ]

Teléfono	Correo Electrónico
0984-726369	oscar.ortiz@senave.gov.py

FECHA DE VIAJE

Inicio	Final
17/06/24	20/06/24

MOVILIDAD

Público [ ] Estado [X] Otros [ ]

Chofer asignado / Nombre	Orden de Trabajo Nro.	Km. Inicio	Km. Final
Jorge Mourland	029205	43257	44145

INFORMACION GEOGRAFICA

Departamento(s)	Localidade(s)
ALTO PARANÁ	CIUDAD DEL ESTE - MINGA GUAZU - COL YGUAZU.

DESCRIPCIÓN DE LAS TAREAS

Implementación del Plan Pilloto de entrega anticipada de etiquetas codificadas de productos vegetales. Visita a autoridades locales (Consulado, administrador de Aduana y Puerto, MAPA) Visita a la Oficinas de Punto de Inspección y a las Oficinas Regionales del Departamento.-

OBSERVACIÓN (EN CASO DE MODIFICACIÓN EN RELACIÓN A LO SOLICITADO)

V° B° Director, Director General o Máxima Autoridad	Firma:
	Aclaración: Ing. Agr. Hugo Bruning Director Dirección de Operaciones
	Sello: SERVICIO NACIONAL DE CALIDAD Y SANIDAD VEGETAL Y DE SEMILLAS · Dirección de Operaciones · REPÚBLICA DEL PARAGUAY · SENAVE

21 JUN 2024

Lic. Esteve Gamarra
Revisor
Dpto. de Rendición de Cuentas
Finanzas - SENAVE

SENAVE

Servicio Nacional de Calidad y Sanidad Vegetal y de Semillas

Domicilio ASUNCION Telefax: 445769

ORDEN DE TRABAJO

Nº 029205

29205

☐ ORDINARIO

☒ EXTRAORDINARIO

Vehiculo Tipo: MINIBUS Chapa: AAMP-660 Nº de Orden Asignado 0

Marca y Modelo: HYUNDAI Área Interior

Conductor Autorizado: JORGE ANATOL MOULARD DUARTE

Días Estimados de la Misión: Desde 17/6/2024 Hasta 21/6/2024

Horas Estimadas de la Misión: Desde las 00:01 Hasta las 24:00

Km. de Salida: 43257 Km. de Vuelta 44145

Km. estimados de Recorrido: 1500 Km. Real Recorridos 888

Consumo estimado x 100 Km: Lts. 12

TRABAJOS A REALIZAR:

TRASLADO DE DOS FUNCIONARIOS DE LA DIRECCIÓN DE OPERACIONES Y EL DEPARTAMENTO DE PRENSA Y COMUNIVACION INSTITUCIONAL EN EL DEPARTAMENTO DE ALTO PARANÁ

DENTRO DEL TERRITORIO NACIONAL

ACOMPAÑAN: CARMEN BERNI, OSCAR ORTIZ, HUGO BRUNING, ESTEBAN ARECO

Fecha: 17/6/2024

SERVICIO NACIONAL DE CALIDAD Y SANIDAD VEGETAL Y DE SEMILLAS – DEPARTAMENTO TRANSPORTES – SENAVE

Rolando Sanabria N.
Jefe Interino
Dpto. de Transporte

Responsable del área al que fue asignado el automotor

GRAF. MONARCA S.R.L. - Tte. Fariña 813 - Tel./Fax: 495 772 - 449 103 - RUC: 80013965-8 - C.H.T. Nº 1.043
50 Bl. 50x3 (28.701 / 31.200) Diciembre 2023

SERVICIO NACIONAL DE CALIDAD Y SANIDAD VEGETAL Y DE SEMILLAS – DEPARTAMENTO TRANSPORTES – SENAVE

Rolando Sanabria N.
Jefe Interino
Dpto. de Transporte




NTRO REGIONAL ESTE
SENAVE

SERVICIO NACIONAL DE CALIDAD Y SANIDAD VEGETAL Y DE SEMILLAS
PARAGUAY

GOBIERNO DEL PARAGUAY

ANEXO II-01: INFORME DE COMISIONAMIENTO NACIONAL

Se eleva a consideración de las autoridades institucionales el presente informe de comisionamiento nacional, declarando que los datos consignados son realizados en carácter de Declaración Jurada, quedando sometidos a los organismos de control.

Fecha de Informe	Número y Fecha del Expediente
21/06/24	4159 17/06/24

PERSONA ASIGNADA A LA COMISIÓN

Nombre y Apellido	C.I. N°	Funcionario	Firma
MARIA DEL CARMEN BERNI FLORES	1201180	Si [X] No [ ]	

Cargo	Personal
ASESOR TECNICO	Permanente [X] Contratado [ ] Otros [ ]

Teléfono	Correo Electrónico
641 618 0985 920 634	carmen.berni@senave.gov.py

FECHA DE VIAJE

Inicio	Final
17/06/24	20/06/24

MOVILIDAD

Público [ ] Estado [X] Otros [ ]

Chofer asignado / Nombre	Orden de Trabajo Nro.	Km. Inicio	Km. Final
Jorge Moulard	29205	43257	44145

INFORMACION GEOGRAFICA

Departamento(s)	Localidade(s)
ALTO PARANÁ	CIUDAD DEL ESTE - MINGA GUAZU - COL YGUAZU.

DESCRIPCIÓN DE LAS TAREAS

Implementación del Plan Pilloto de entrega anticipada de etiquetas codificadas de productos vegetales. Visita a autoridades locales (Consulado, administrador de Aduana y Puerto, MAPA) Visita a la Oficinas de Punto de Inspección y a las Oficinas Regionales del Departamento.-

OBSERVACIÓN (EN CASO DE MODIFICACIÓN EN RELACIÓN A LO SOLICITADO)

Se pernoctó en CDE los dias 17/06 y 19/06 conforme agenda presentada.

V° B° Director, Director General o Máxima Autoridad	Firma Aclaración Sello

SENAVE Dirección de Operaciones

Ing. Agr. Hugo Bruning
Director
Dirección de Operaciones

SENAVE
21 JUN 2024

Lic. Esteve Gam
Revisor
Dpto. de Rendición de C
Finanzas - SENAVE

SENAVE

Servicio Nacional de Calidad y Sanidad Vegetal y de Semillas

Domicilio: ASUNCION Telefax: 445769

ORDEN DE TRABAJO

☐ ORDINARIO

☐ EXTRAORDINARIO

Nº 029205

29205

Vehiculo Tipo: MINIBUS Chapa: AAMP-660 Nº de Orden Asignado: 0

Marca y Modelo: HYUNDAI Área Interior:

Conductor Autorizado: JORGE ANATOL MOULARD DUARTE

Días Estimados de la Misión: Desde 17/6/2024 Hasta 21/6/2024

Horas Estimadas de la Misión: Desde las 00:01 Hasta las 24:00

Km. de Salida: 43257 Km. de Vuelta: 44145

Km. estimados de Recorrido: 1500 Km. Real Recorridos: 888

Consumo estimado x 100 Km: Lts. 12

TRABAJOS A REALIZAR:

TRASLADO DE DOS FUNCIONARIOS DE LA DIRECCIÓN DE OPERACIONES Y EL DEPARTAMENTO DE PRENSA Y COMUNIVACION INSTITUCIONAL EN EL DEPARTAMENTO DE ALTO PARANÁ

DENTRO DEL TERRITORIO NACIONAL

ACOMPAÑAN: CARMEN BERNI, OSCAR ORTIZ, HUGO ERUNING, ESTEBAN ARECO

Fecha: 17/6/2024

SERVICIO NACIONAL DE CALIDAD Y SANIDAD VEGETAL Y DE SEMILLAS – DEPARTAMENTO TRANSPORTE – SENAVE

Rolando Sanabria N.
Jefe Interino
Dpto. de Transporte

Responsable del área al que fue asignado el automotor

GRAF. MONARCA S.R.L. - Tte. Fariña 313 - Telefax: 442-772 - 449 103 - RUC: 80013965-8 - C.M.T. Nº 1.043
50 Bl. 50x3 (28.701 / 31.200) Diciembre 2021

SERVICIO NACIONAL DE CALIDAD Y SANIDAD VEGETAL Y DE SEMILLAS – DEPARTAMENTO TRANSPORTE – SENAVE
Rolando Sanabria N.
Jefe Interino
Dpto. de Transporte





Carmen Berni

SERVICIO NACIONAL DE CALIDAD Y SANIDAD VEGETAL Y DE SEMILLAS PARAGUAY

GOBIERNO DEL PARAGUAY

ANEXO II-01: INFORME DE COMISIONAMIENTO NACIONAL

Se eleva a consideración de las autoridades institucionales el presente informe de comisionamiento nacional, declarando que los datos consignados son realizados en carácter de Declaración Jurada, quedando sometidos a los organismos de control.

Fecha de Informe	Número y Fecha del Expediente
24/06/24	4159 17/06/24

PERSONA ASIGNADA A LA COMISIÓN

Nombre y Apellido	C.I. N°	Funcionario	Firma
ESTEBAN NICOLAS ARECO MERELES	3637811	Si [X] No [ ]	

Cargo	Personal
ASISTENTE	Permanente [X] Contratado [ ] Otros [ ]

Telefono	Correo Electrónico
0981 520 480	esteban.areco@senave.gov.py

FECHA DE VIAJE

Inicio	Final
17/06/24	20/06/24

MOVILIDAD

Público [ ] Estado [X] Otros [ ]

Chofer asignado / Nombre	Orden de Trabajo Nro.	Km. Inicio	Km. Final
JORGE ANATOL MOULARD DUARTE	29205	43257	44145

INFORMACION GEOGRAFICA

Departamento(s)	Localidade(s)
ALTO PARANÁ	CIUDAD DEL ESTE - MINGA GUAZU - COL YGUAZU.

DESCRIPCIÓN DE LAS TAREAS

Cobertura, toma de imágenes, videos y entrevistas en el marco del lanzamiento del plan piloto de entrega anticipada de etiquetas codificadas -

OBSERVACIÓN (EN CASO DE MODIFICACIÓN EN RELACIÓN A LO SOLICITADO)

V° B° Director, Director General o Máxima Autoridad	Firma Aclaración Sello	Abg. Ángel Irala Director de Gabinete SENAVE 24 JUN 2024

Lic. Estefe Gamarra
Revisor
Dpto. de Rendición de Cuentas
Finanzas - SENAVE

SENAVE

Servicio Nacional de Calidad y Sanidad Vegetal y de Semillas

Domicilio: ASUNCION Telefax: 445769

ORDEN DE TRABAJO

Nº 029205

29205

☐ ORDINARIO

☒ EXTRAORDINARIO

Vehiculo Tipo: MINIBUS Chapa: AAMP-660 Nº de Orden Asignado: 0

Marca y Modelo: HYUNDAI Área Interior:

Conductor Autorizado: JORGE ANATOL MOULARD DUARTE

Días Estimados de la Misión: Desde 17 / 6 / 2024 Hasta 21 / 6 / 2024

Horas Estimadas de la Misión: Desde las 00:01 Hasta las 24:00

Km. de Salida: 43257 Km. de Vuelta 44145

Km. estimados de Recorrido: 1500 Km. Real Recorridos 888

Consumo estimado x 100 Km: Lts. 12

TRABAJOS A REALIZAR:

TRASLADO DE DOS FUNCIONARIOS DE LA DIRECCIÓN DE OPERACIONES Y EL DEPARTAMENTO DE PRENSA Y COMUNIVACION INSTITUCIONAL EN EL DEPARTAMENTO DE ALTO PARANÁ

DENTRO DEL TERRITORIO NACIONAL

ACOMPAÑAN: CARMEN BERNI, OSCAR ORTIZ, HUGO BRUNING, ESTEBAN ARECO

Fecha: 17 / 6 / 2024

Rolando Sanabria N.
Jefe Interino
Dpto. de Transporte

Responsable del área al que fue asignado el automotor

GRAF. MONARCA S.R.L. - Tte. Fariña 813 - Tel./Fax: 449 772 - 449 766 - Ruc: 80013965-8 - C.H.T. Nº 1.043
50 Bl. 50x3 (28.701 / 31.200) Diciembre 2023

Rolando Sanabria N.
Jefe Interino
Dpto. de Transporte



SERVICIO NACIONAL DE CALIDAD Y SANIDAD VEGETAL Y DE SEMILLAS
PARAGUAY

GOBIERNO DEL PARAGUAY

ANEXO II-01: INFORME DE COMISIONAMIENTO NACIONAL

Se eleva a consideración de las autoridades institucionales el presente informe de comisionamiento nacional, declarando que los datos consignados son realizados en carácter de Declaración Jurada, quedando sometidos a los organismos de control.

Fecha de Informe	Número y Fecha del Expediente
21/06/24	4059 13/06/24

PERSONA ASIGNADA A LA COMISIÓN

Nombre y Apellido	C.I. N°	Funcionario	Firma
EDGAR RAMON FERREIRA VILLALBA	2601818	Si [X] No [ ]	

Cargo	Personal
TECNICO - CASETA CRUCE 6000	Permanente [X] Contratado [ ] Otros [ ]

Teléfono	Correo Electrónico
572646 0983280100	edgar.ferreira@senave.gov.py

FECHA DE VIAJE

Inicio	Final
18/06/24	20/06/24

MOVILIDAD

Público [X] Estado [ ] Otros [ ]

Chofer asignado / Nombre	Orden de Trabajo Nro.	Km. Inicio	Km. Final

INFORMACION GEOGRAFICA

Departamento(s)	Localidade(s)
CENTRAL	SAN LORENZO.

DESCRIPCIÓN DE LAS TAREAS

"XL Sesión de la Reunión Especializada de Agricultura Familiar del MERCOSUR Ampliado" -

OBSERVACIÓN (EN CASO DE MODIFICACIÓN EN RELACIÓN A LO SOLICITADO)

OTA N°1598

V° B° Director, Director General o Máxima Autoridad	Firma: Aclaración: Sello:

Ing. Agr. Pascual Domínguez
Director de Oficinas Regionales
SENAVE

Lic. Esteve Gamarra
Revisor
Depto. de Rendición de Cuentas
SENAVE

Registro fotográfico

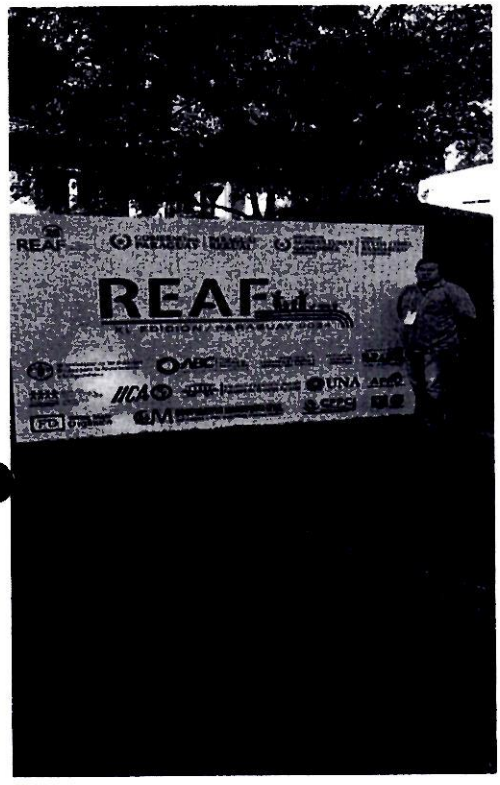

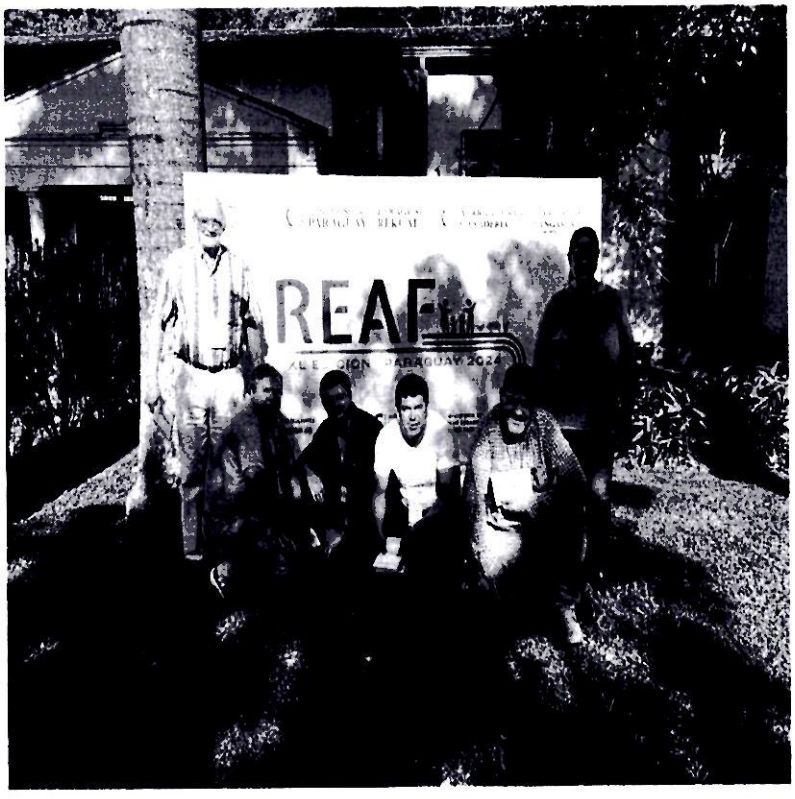



9x1

ANEXO II-01: INFORME DE COMISIONAMIENTO NACIONAL

Se eleva a consideración de las autoridades institucionales el presente informe de comisionamiento nacional, declarando que los datos consignados son realizados en carácter de Declaración Jurada, quedando sometidos a los organismos de control.

Fecha de Informe	Número y Fecha del Expediente
24/06/24	4135 14/06/24

PERSONA ASIGNADA A LA COMISIÓN

Nombre y Apellido	C.I. N°	Funcionario	Firma
LAURA BEATRIZ RUIZ DIAZ DE YBAÑEZ	3385968	Si [X] No [ ]	

Cargo	Personal
JEFE INTERINO DE DEPARTAMENTO	Permanente [X] Contratado [ ] Otros [ ]

Teléfono	Correo Electrónico
0971573170	laura.ruiz@senave.gov.py

FECHA DE VIAJE

Inicio	Final
20/06/24	20/06/24

MOVILIDAD

Público [ ] Estado [X] Otros [ ]

Chofer asignado / Nombre	Orden de Trabajo Nro.	Km. Inicio	Km. Final
Vanessa Ayala	025931	164813	---

INFORMACION GEOGRAFICA

Departamento(s)	Localidade(s)
MISIONES	AYOLAS.

DESCRIPCIÓN DE LAS TAREAS

Prospección del Gorgojo Khapra (Trogoderma granarium), realizadas en trampas tipo Domo como monitoreo preventivo en granos de arroz, en la Empresa Agroganadera Santiago S.A. con el fin de dar cumplimiento a la Resolución N° 870/21.-

OBSERVACIÓN (EN CASO DE MODIFICACIÓN EN RELACIÓN A LO SOLICITADO)

Se anexan imagenes fotograficas- Orden de trabajo del vehiculo abierta al mes. OTA N° 1350

V° B° Director, Director General o Máxima Autoridad	Firma: Aclaración: Sello:

Ing. Pascual Domínguez
Director de Oficinas Regionales
SENAVE

SENAVE
Dirección de Finanzas
Dpto. de Rendición de Cuentas
24 JUN 2024

Lic. Esteve Gamarra
Revisor
Dpto. de Rendición de Cuentas
Finanzas - SENAVE

272

ANEXO II-01: INFORME DE COMISIONAMIENTO NACIONAL

Se eleva a consideración de las autoridades institucionales el presente informe de comisionamiento nacional, declarando que los datos consignados son realizados en carácter de Declaración Jurada, quedando sometidos a los organismos de control.

Fecha de Informe	Número y Fecha del Expediente
24/06/24	4135 14/06/24

PERSONA ASIGNADA A LA COMISIÓN

Nombre y Apellido	C.I. N°	Funcionario	Firma
VANESSA LILIANA AYALA MAIDANA	4112473	Si [X] No [ ]	[firma]

Cargo	Personal
TECNICA	Permanente [ ] Contratado [X] Otros [ ]

Teléfono	Correo Electrónico
0984264305	vanesa.ayala@senave.gov.py

FECHA DE VIAJE

Inicio	Final
20/06/24	20/06/24

MOVILIDAD

Público [ ] Estado [X] Otros [ ]

Chofer asignado / Nombre	Orden de Trabajo Nro.	Km. Inicio	Km. Final
Vanessa Ayala	025931	164813	---

INFORMACION GEOGRAFICA

Departamento(s)	Localidade(s)
MISIONES	AYOLAS

DESCRIPCIÓN DE LAS TAREAS

Prospección del Gorgojo Khapra (Trogoderma granarium), realizadas en trampas tipo Domo como monitoreo preventivo en granos de arroz, en la Empresa Agroganadera Santiago S.A. con el fin de dar cumplimiento a la Resolución N° 870/21.-

OBSERVACIÓN (EN CASO DE MODIFICACIÓN EN RELACIÓN A LO SOLICITADO)

Se anexan imagenes fotograficas. Orden de trabajo del vehiculo abierta al mes. OTA N° 1350

V° B° Director, Director General o Máxima Autoridad	Firma: Aclaración: Sello:

[firma] Pascual Domínguez
Director de Oficinas Regionales
SENAVE

SEN... Dirección ... Dpto. de R... 24 JUN 2024 SUJETO ... VERIFICACION Y ... TACION

Lic. Esteve Gamarra
Revisor
Dpto. de Rendición de Cuentas
Finanzas - SENAVE

SENAVE

Servicio Nacional de Calidad y Sanidad Vegetal y de Semillas

ASUNCION

Domicilio..... Telefax:.....

ORDEN DE TRABAJO

☐ ORDINARIO Nº 025931

☐ EXTRAORDINARIO

Vehiculo Tipo: ..... Chapa: ..... Nº de Orden Asignado.....

Marca y Modelo:..... Área Interior.....

Conductor Autorizado: .....

.....

Dias Estimados de la Misión: Desde...../...../..... Hasta...../...../.....

Horas Estimadas de la Misión: Desde las ..... Hasta las .....

Km. de Salida: ..... Km. de Vuelta .....

Km. estimados de Recorrido:..... Km. Real Recorridos .....

Consumo estimado x 100 Km: Lts. .....

TRABAJOS A REALIZAR:

.....

.....

.....

.....

.....

.....

Fecha...../...../.....

SERVICIO NACIONAL DE CALIDAD Y SANIDAD VEGETAL Y DE SEMILLAS DEPARTAMENTO TRANSPORTE SENAVE

Rolando Sanabria N.
Jefe Interino
Dpto. de Transporte
Responsable del área a que fue asignado el automotor

GRAF. MONARCA S.R.L. - Tte. Fariña 813 - Tel./Fax: 495 772 - 449 103 - RUC. 80013565-8 - C.N.T. Nº 1.043
50 Bl. 50 X 3 (25.001 / 27.500) Septiembre 2021

SERVICIO NACIONAL DE CALIDAD Y SANIDAD VEGETAL Y DE SEMILLAS DEPARTAMENTO TRANSPORTE SENAVE

Paola Gómez
Dpto. de Transporte

Comisionamiento 20/06/2024





275

ANEXO II-01: INFORME DE COMISIONAMIENTO NACIONAL

Se eleva a consideración de las autoridades institucionales el presente informe de comisionamiento nacional, declarando que los datos consignados son realizados en carácter de Declaración Jurada, quedando sometidos a los organismos de control.

Fecha de Informe	Número y Fecha del Expediente
25/06/24	4086 13/06/24

PERSONA ASIGNADA A LA COMISIÓN

Nombre y Apellido	C.I. N°	Funcionario	Firma
ARNALDO DANIEL CACERES BRITEZ	5355957	Si [X] No [ ]	

Cargo	Personal
TECNICO	Permanente [X] Contratado [ ] Otros [ ]

Teléfono	Correo Electrónico
0972411832	arnaldo.caceres@senave.gov.py

FECHA DE VIAJE

Inicio	Final
18/06/24	21/06/24

MOVILIDAD

Público [ ] Estado [X] Otros [ ]

Chofer asignado / Nombre	Orden de Trabajo Nro.	Km. Inicio	Km. Final
Arnaldo Caceres	026030	114781	Orden Abierta

INFORMACION GEOGRAFICA

Departamento(s)	Localidade(s)
GUAIRÁ	VILLARRICA.

DESCRIPCIÓN DE LAS TAREAS

Acompañamiento y apoyo técnico a la Oficina Regional Guairá.-

OBSERVACIÓN (EN CASO DE MODIFICACIÓN EN RELACIÓN A LO SOLICITADO)

Corresponde a la OTA 058

V° B° Director, Director General o Máxima Autoridad	Firma: Aclaración: Sello:

Ing. Agr. Pascual Domínguez
Director de Oficinas Regionales
SENAVE

25 JUN 2024

Lic. Esteve Gamarra
Revisor
Dpto. de Rendición de Cuentas
Finanzas - SENAVE

SENAVE

Servicio Nacional de Calidad y Sanidad Vegetal y de Semillas

Domicilio ASUNCION Telefax: 445789

ORDEN DE TRABAJO

☐ ORDINARIO Nº 026030

☒ EXTRAORDINARIO ***26030***

Vehiculo Tipo: CAMIONETA Chapa: AACZ-216 Nº de Orden Asignado 0

Marca y Modelo: MITSUBISHI Área Interior DOBLE

Conductor Autorizado: PASCUAL SALVADOR DOMINGUEZ BENITEZ

Días Estimados de la Misión: Desde 3/6/2024 Hasta 30/6/2024

Horas Estimadas de la Misión: Desde las 00:01 Hasta las 24:00

Km. de Salida: 114781 Km. de Vuelta

Km. estimados de Recorrido: 3000 Km. Real Recorridos

Consumo estimado x 100 Km: Lts. 12

TRABAJOS A REALIZAR:

ACTIVIDADES REFRENTES A LA DIRECCION DE OFICINAS REGIONALES DEL SENAVE - APOYO EN EL TRASLADO DE LOS FUNCIONARIOS DEL SENAVE DENTRO DEL TERRITORIO NACIONAL

PUEDEN CONDUCIR: DANIEL PEDOSA, ERNESTO GONZALEZ, MIRIAN CANDIA, KARINA PERRENS, DAVID BOLIA, DANIEL CHAPARRO, CRISTIAN MARECOS, MARCOS ARCE, ALBERTO BENITEZ, MARIA JOSE BRITOS, JESUS MARTINEZ, ARNALDO CACERES, [illegible], DAVID MEDINA, FABIO CORONEL, MARCOS SALINAS..... ACOMPAÑA: ELVIRA [illegible], DAVID BATTE, JULIO ROJAS.-

Fecha: 3/6/2024

Rolando Sanabria N.
Responsable del area ahue
Jefe Interino
Dpto. de Transporte

Asignado el automotor

Paola Gómez
Dpto. de Transporte

GRAF. MONARCA S.R.L. - Tte. Farina 813 - Tel./Fax: 495 772 - 449 103 - RUC: 80013465-8 - C.H.T. Nº 50 Bl. 50 X 3 (25.001 / 27.500) Septiembre 2021

ANEXO FOTOGRAFICO



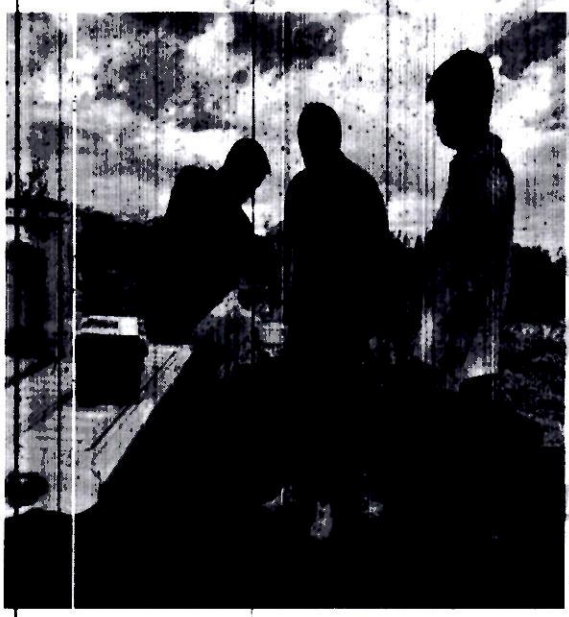



ANEXO II-01: INFORME DE COMISIONAMIENTO NACIONAL

Se eleva a consideración de las autoridades institucionales el presente informe de comisionamiento nacional, declarando que los datos consignados son realizados en carácter de Declaración Jurada, quedando sometidos a los organismos de control.

Fecha de Informe	Número y Fecha del Expediente
25/06/24	4086 13/06/24

PERSONA ASIGNADA A LA COMISIÓN

Nombre y Apellido	C.I. N°	Funcionario	Firma
ERNESTO ANTONIO GONZALEZ GONZALEZ	3562654	Si [X] No [ ]	

Cargo	Personal
JEFE INTERINO DE DEPARTAMENTO	Permanente [X] Contratado [ ] Otros [ ]

Teléfono	Correo Electrónico
0974-348692	ernesto.gonzalez@senave.gov.py

FECHA DE VIAJE

Inicio	Final
18/06/24	21/06/24

MOVILIDAD

Público [ ] Estado [X] Otros [ ]

Chofer asignado / Nombre	Orden de Trabajo Nro.	Km. Inicio	Km. Final
Arnaldo Caceres	026030	114781	orden abierta

INFORMACION GEOGRAFICA

Departamento(s)	Localidade(s)
GUAIRÁ	VILLARRICA.

DESCRIPCIÓN DE LAS TAREAS

Acompañamiento y apoyo técnico a la Oficina Regional Guairá.-

OBSERVACIÓN (EN CASO DE MODIFICACIÓN EN RELACIÓN A LO SOLICITADO)

OTA Nro 58

V° B° Director, Director General o Máxima Autoridad	Firma: Aclaración: Sello:

Ing. Agr. Pascual Domínguez
Director de Oficinas Regionales
SENAVE

25 JUN 2024

Lic. Esteve Gamarra
Asesor
Dpto. de Rendición de Cuentas

SENAVE

Servicio Nacional de Calidad y Sanidad Vegetal y de Semillas

Domicilio: ASUNCION Telefax: 445769

ORDEN DE TRABAJO

☐ ORDINARIO

☒ EXTRAORDINARIO

Nº 026030

26030

Vehiculo Tipo: CAMIONETA Chapa: AACZ-216 Nº de Orden Asignado: 0

Marca y Modelo: MITSUBISHI

Conductor Autorizado: PASCUAL SALVADOR DOMINGUEZ BENITEZ Área Interior: DOBLE

Días Estimados de la Misión: Desde 3/6/2024 Hasta 30/6/2024

Horas Estimadas de la Misión: Desde las 00:01 Hasta las 24:00

Km. de Salida: 114781 Km. de Vuelta

Km. estimados de Recorrido: 3000 Km. Real Recorridos

Consumo estimado x 100 Km: Lts. 12

TRABAJOS A REALIZAR:

ACTIVIDADES REFRENTES A LA DIRECCION DE OFICINAS REGIONALES DEL SENAVE - APOYO EN EL TRASLADO DE LOS FUNCIONARIOS DEL SENAVE

DENTRO DEL TERRITORIO NACIONAL

PUEDEN CONDUCIR: DANIEL IBOYASA, ERNESTO GONZALEZ, MIRYAN CANDIA, KARINA PERRENS, DAVID BOLIA, DANIEL CHAPARRO, CRISTIAN MARECOS, MARCOS ARCE, ALBERTO BENITEZ, MARIA JOSE BRITOS, JESUS MARTINEZ, ARNALDO CACERES, [illegible], DAVID MEDINA, FABIO CORONEL, MARCOS SALINAS. ACOMPAÑA: ELVIRA [illegible], DAVID BATTE, JULIO ROJAS.-

Fecha: 3/6/2024

Responsable del área alquiler
Jefe Interino
Dpto. de Transporte

Rolando Sanabria N.
Jefe Interino
Dpto. de Transporte

Paola Gómez
Dpto. de Transporte

GRAF. MONARCA S.R.L. - Tte. Fariña 813 - Tel./Fax: 495 772 - 449 103 - RUC: 80013965-8 - C.H.T. [illegible]
50 Bl. 50 X 3 (25.001 / 27.500) Septiembre 2021

ANEXO FOTOGRAFICO







ANEXO II-01: INFORME DE COMISIONAMIENTO NACIONAL

Se eleva a consideración de las autoridades institucionales el presente informe de comisionamiento nacional, declarando que los datos consignados son realizados en carácter de Declaración Jurada, quedando sometidos a los organismos de control.

Fecha de Informe	Número y Fecha del Expediente
24/06/24	3835 06/06/24

PERSONA ASIGNADA A LA COMISIÓN

Nombre y Apellido	C.I. N°	Funcionario	Firma
ALFREDO GRYCIUK ALMEIDA	814657	Si [X] No [ ]	

Cargo	Personal
DIRECTOR	Permanente [X] Contratado [ ] Otros [ ]

Teléfono	Correo Electrónico
021-332398 0981817905	alfredog@senave.gov.py

FECHA DE VIAJE

Inicio	Final
06/06/24	07/06/24

MOVILIDAD

Público [ ] Estado [X] Otros [ ]

Chofer asignado / Nombre	Orden de Trabajo Nro.	Km. Inicio	Km. Final
Alfredo Gryciuk	28345	117465	Abierto

INFORMACION GEOGRAFICA

Departamento(s)	Localidade(s)
ALTO PARANA	CIUDAD DEL ESTE.

DESCRIPCIÓN DE LAS TAREAS

TOMA DE MUESTRAS DE PLAGUICIDAS DEL DEPOSITO TENONDETE.-

OBSERVACIÓN (EN CASO DE MODIFICACIÓN EN RELACIÓN A LO SOLICITADO)

V° B° Director, Director General o Máxima Autoridad	Firma: Aclaración: Sello:

SERVICIO NACIONAL DE CALIDAD Y SANIDAD VEGETAL Y DE SEMILLAS
Dirección General Técnica

Jadiyi Torales

Dra. Ing. Agr. Jadiyi C. Torales S.
Directora General Técnica
SENAVE

24 JUN 2024

Lic. Esteve Galmarra
Revisor
Dpto. de Rendición de Cuentas
Finanzas - SENAVE

SENAVE

Servicio Nacional de Calidad y Sanidad Vegetal y de Semillas

445769

Domicilio ASUNCION Telefax:

ORDEN DE TRABAJO

Nº 28345
28345

☐ ORDINARIO

X ☐ EXTRAORDINARIO

Vehículo Tipo: CAMIONETA Chapa: AACZ-215 Nº de Orden Asignado 0

Marca y Modelo: MITSUBISHI Área Interior DOBLE

Conductor Autorizado: ALFREDO GRYCIUK ALMEIDA

Días Estimados de la Misión: Desde 5 / 6 / 2024 Hasta 30 / 6 / 2024

Horas Estimadas de la Misión: Desde las 00:01 Hasta las 24:00

Km. de Salida: 117465 Km. de Vuelta

Km. estimados de Recorrido: 3000 Km. Real Recorridos

Consumo estimado x 100 Km: Lts. 12

TRABAJOS A REALIZAR:

ACTIVIDADES REFERENTES A LA DIRECCION DE LABORATORIOS DEL SENAVE

DENTRO DEL TERRITORIO NACIONAL

PUEDEN CONDUCIR: OSCAR RODRIGUEZ, ANIBAL KIESE, VICENTE ROMAN, NELSON MARIN, DAVID MEDINA, MARCOS SALINAS, FABIO CORONEL, ROLANDO SANABRIA. ACOMPAÑAN: ALEJANDRO BUNICKEN, MARCELO ALBORNO, YERUTI MONGELOS, CYNTHIA BOGADO, ALBA DOMINGUEZ, OLGA PAVON, BELEN RAMIREZ, BLANCA CORONEL, ADRIANA OJEDA, LUZ MIRET, [illegible] LILIAN ARCE, STELLA VILLALBA, YESSICA SANIEGO, MARCO VIVERO, FATIMA [illegible], LUZ MARTINEZ, MAGALI DELGADO, CARMEN LUGO, LUZ MORA[illegible]

Fecha: 5 / 6 / 2024

Rolando Sanabria N.
Jefe Interino
Responsable de Transporte
Opto. de Transporte
fue asignado el automotor

SERVICIO NACIONAL DE CALIDAD Y SANIDAD VEGETAL Y DE SEMILLAS DEPARTAMENTO TRANSPORTE SENAVE

GRAF. MONARCA S.R.L. - Tte. Fariña 813 - Tel./Fax: 495 772 - 449 103 - RUC: 80013968-8 - C.H.T. Nº [illegible]
24 Bl. 50 X 3 (27.501 / 28.700) Octubre 2021

SERVICIO NACIONAL DE CALIDAD Y SANIDAD VEGETAL Y DE SEMILLAS DEPARTAMENTO TRANSPORTE SENAVE

Paola Gómez
Dpto. de Transporte



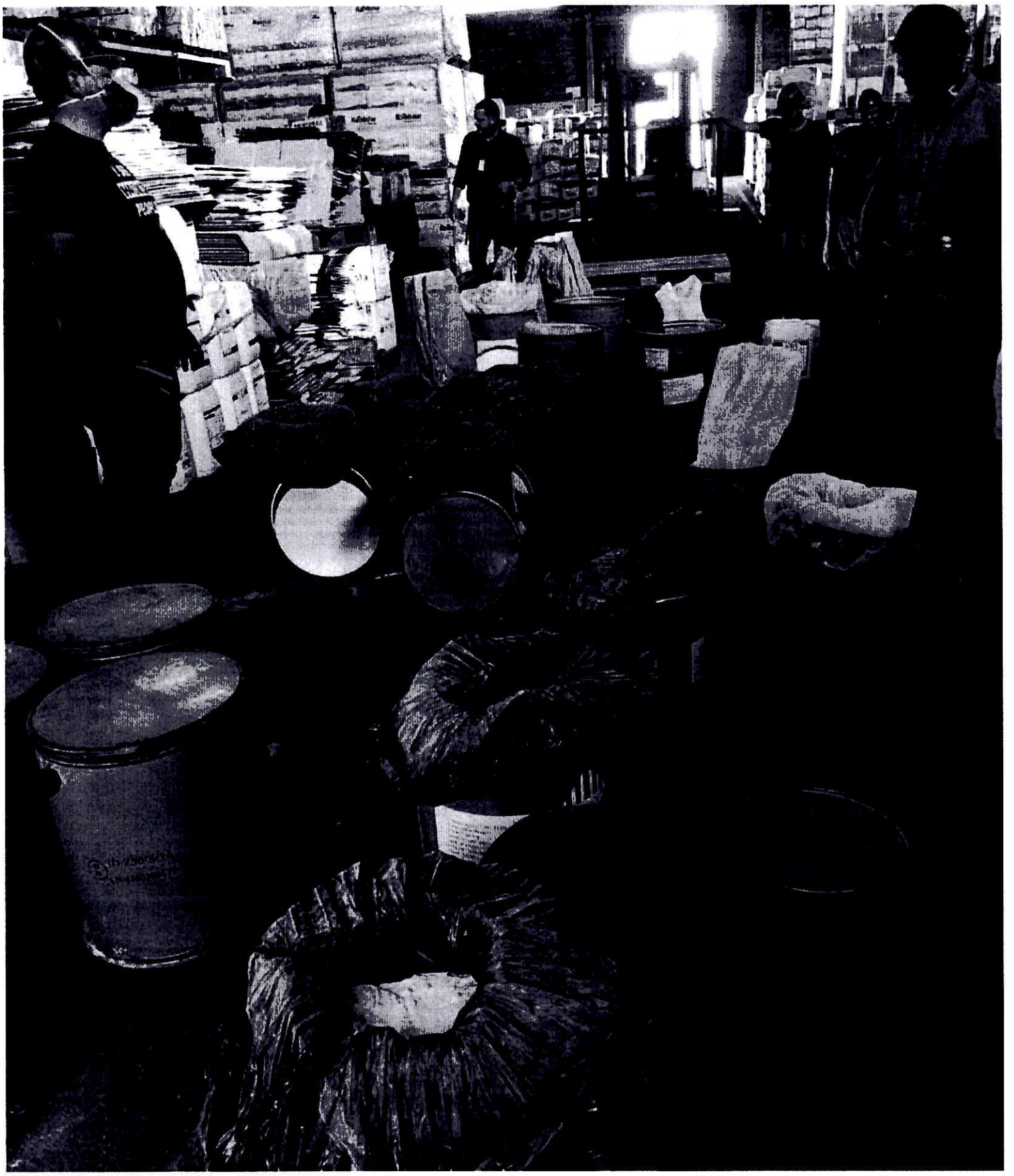

SERVICIO NACIONAL DE CALIDAD Y SANIDAD VEGETAL Y DE SEMILLAS
PARAGUAY

GOBIERNO DEL PARAGUAY

ANEXO II-01: INFORME DE COMISIONAMIENTO NACIONAL

Se eleva a consideración de las autoridades institucionales el presente informe de comisionamiento nacional, declarando que los datos consignados son realizados en carácter de Declaración Jurada, quedando sometidos a los organismos de control.

Fecha de Informe	Número y Fecha del Expediente
20/06/24	4051 13/06/24

PERSONA ASIGNADA A LA COMISIÓN

Nombre y Apellido	C.I. N°	Funcionario	Firma
MARIANO FRANCO AQUINO	824592	Si [X] No [ ]	
Cargo		**Personal**	
JEFE DE DEPARTAMENTO	Permanente [X]	Contratado [ ]	Otros [ ]

Teléfono	Correo Electrónico
(0517)222-607 (0971)940-964	mariano.franco@senave.gov.py

FECHA DE VIAJE

Inicio	Final
13/06/24	13/06/24

MOVILIDAD

Publico [ ] Estado [X] Otros [ ]

Chofer asignado / Nombre	Orden de Trabajo Nro.	Km. Inicio	Km. Final
Mariano Franco	28179	133297	abierto al mes

INFORMACION GEOGRAFICA

Departamento(s)	Localidade(s)
CORDILLERA	ARROYOS Y ESTEROS.

DESCRIPCIÓN DE LAS TAREAS

Realizar traslado de técnicos para recolección de muestras entomológicas de trampas domo, cambio de trampas amarillas y recebado de trampas McPhail para vigilancia fitosanitaria .-

OBSERVACIÓN (EN CASO DE MODIFICACIÓN EN RELACIÓN A LO SOLICITADO)

Km. Inicial 134795. Km. Final 134952. Recorrido 157 Km

V° B° Director, Director General o Máxima Autoridad	Firma:
	Aclaración: Ing. Agr. Pascual Domínguez
	Sello: Director de Oficinas Regionales SENAVE

SENAVE Dpto. de Rendición de Cuentas 20 JUN 2024

Lic. Estove Gamarra
Revisor
Dpto. de Rendición de Cuentas
Finanzas - SENAVE

SENAVE

Servicio Nacional de Calidad y Sanidad Vegetal y de Semillas

Domicilio: ASUNCION Telefax: 445769

ORDEN DE TRABAJO

Nº 28179

28179

☐ ORDINARIO

X ☐ EXTRAORDINARIO

Vehículo Tipo: CAMIONETA Chapa: HFS-197 Nº de Orden Asignado: 0

Marca y Modelo: NISSAN Área Interior:

Conductor Autorizado: MARIANO FRANCO

Días Estimados de la Misión: Desde 3 / 6 / 2024 Hasta 30 / 6 / 2024

Horas Estimadas de la Misión: Desde las 00:01 Hasta las 24:00

Km. de Salida: 133297 Km. de Vuelta:

Km. estimados de Recorrido: 3000 Km. Real Recorridos:

Consumo estimado x 100 Km: Lts. 12

TRABAJOS A REALIZAR:

ACTIVIDADES REFERENTE A LA OFICINA REGIONAL DE CORDILLERA DEL SENAVE - APOYO EN EL TRASLADO DE LOS FUNCIONARIOS DEL SENAVE

DENTRO DEL TERRITORIO NACIONAL

PUEDEN CONDUCIR: DANIEL CHAPARRO, CELSO CABRAL, UDILBERTO ALMADA, CLAUDIA MONTIEL, ANGELINA SANCHEZ, ROLANDO SANABRIA, MARCOS SALINAS, FABIO CORONEL... ACOMPAÑAN: DULCE FERREIRA.

Fecha: 3 / 6 / 2024

Rolando Sanabria N.
Responsable de la Jefatura
Jefe Dpto. de Transporte

GRAF. MONARCA S.R.L. - Tte. Fariña 513 - Tel./Fax: 495 772 - 449 193 - RUC: 80013[illegible] - C.H.T. Nº 1.[illegible]
24 Bl. 50 X 3 (27.501 / 28.700) Octubre 2021

Paola Gómez
Dpto. de Transporte

SERVICIO NACIONAL DE CALIDAD Y SANIDAD VEGETAL Y DE SEMILLAS · SENAVE	**INFORME DE ACTIVIDADES TECNICAS**	**Código: FOR-DOR-001** **Emisor: DGT-DOR** **Versión: 01** **Vigente desde: 29/03/2023** **Página: 1 de 1**

Registro fotográfico:





SENAVE · DIRECCIÓN REGIONAL DE CORDILLERA · DEPARTAMENTO DE CALIDAD Y SANIDAD VEGETAL Y DE SEMILLAS · POLICÍA DEL PARAGUAY

SERVICIO NACIONAL DE CALIDAD Y SANIDAD VEGETAL Y DE SEMILLAS PARAGUAY

GOBIERNO DEL PARAGUAY

ANEXO II-01: INFORME DE COMISIONAMIENTO NACIONAL

Se eleva a consideración de las autoridades institucionales el presente informe de comisionamiento nacional, declarando que los datos consignados son realizados en carácter de Declaración Jurada, quedando sometidos a los organismos de control.

Fecha de Informe	Numero y Fecha del Expediente
20/06/24	4051 13/06/24

PERSONA ASIGNADA A LA COMISIÓN

Nombre y Apellido	C.I. N°	Funcionario	Firma
ANGELINA SANCHEZ RAMÍREZ	654367	Si [X] No [ ]	

Cargo	Personal
TECNICA	Permanente [X] Contratado [ ] Otros [ ]

Teléfono	Correo Electrónico
0971748041	angelina.sanchez@senave.gov.py

FECHA DE VIAJE

Inicio	Final
13/06/24	13/06/24

MOVILIDAD

Publico [ ] Estado [X] Otros [ ]

Chofer asignado / Nombre	Orden de Trabajo Nro.	Km. Inicio	Km. Final
Mariano Franco	28179	133297	abierto al mes

INFORMACION GEOGRAFICA

Departamento(s)	Localidade(s)
CORDILLERA	ARROYOS Y ESTEROS.

DESCRIPCIÓN DE LAS TAREAS

Realizar traslado de técnicos para recolección de muestras entomológicas de trampas domo, cambio de trampas amarillas y recebado de trampas McPhail para vigilancia fitosanitaria.-

OBSERVACIÓN (EN CASO DE MODIFICACIÓN EN RELACIÓN A LO SOLICITADO)

Km. Inicial 134795. Km. Final 134952. Recorrido 157 Km.

V° B° Director, Director General o Máxima Autoridad	Firma: Aclaración: Ing. Agr. Pascual Domínguez Director de Oficinas Regionales SENAVE Sello

SENAVE Dirección de Oficinas Regionales 20 JUN 2024

Lic. Esteve Gamarra
Proveedor
Dpto. de Rendición de Cuentas
Finanzas - SENAVE

SENAVE

Servicio Nacional de Calidad y Sanidad Vegetal y de Semillas

Domicilio: ASUNCION Telefax: 445769

ORDEN DE TRABAJO

Nº 28179

28179

☐ ORDINARIO

X ☐ EXTRAORDINARIO

Vehículo Tipo: CAMIONETA Chapa: HFS-197 Nº de Orden Asignado: 0

Marca y Modelo: NISSAN Área Interior:

Conductor Autorizado: MARIANO FRANCO

Días Estimados de la Misión: Desde 3 / 6 / 2024 Hasta 30 / 6 / 2024

Horas Estimadas de la Misión: Desde las 00:01 Hasta las 24:00

Km. de Salida: 133297 Km. de Vuelta:

Km. estimados de Recorrido: 3000 Km. Real Recorridos:

Consumo estimado x 100 Km: Lts. 12

TRABAJOS A REALIZAR:

ACTIVIDADES REFERENTE A LA OFICINA REGIONAL DE CORDILLERA DEL SENAVE - APOYO EN EL TRASLADO DE LOS FUNCIONARIOS DEL SENAVE

DENTRO DEL TERRITORIO NACIONAL

PUEDEN CONDUCIR: DANIEL CHAPARRO, CELSO CABRAL, UDILBERTO ALMADA, CLAUDIA MONTIEL, ANGELINA SANCHEZ, ROLANDO SANABRIA, MARCOS SALINAS, FABIO CORONEL... ACOMPAÑAN: DULCE FERREIRA.

Fecha: 3 / 6 / 2024

Rolando Sanabria N.
Responsable de la Interina
Dpto. de Transporte

GRAF. MONARCA S.R.L. - Tte. Fariña 815 - Tel./Fax: 496 772 - 449 193 - RUC: [illegible]
24 Bl. 60 X 3 (27.601 / 28.700) Octubre 2021

Paola Gómez
Dpto. de Transporte

SERVICIO NACIONAL DE CALIDAD Y SANIDAD VEGETAL Y DE SEMILLAS – SENAVE	**INFORME DE ACTIVIDADES TECNICAS**	**Código: FOR-DOR-001** **Emisor: DGT-DOR** **Versión: 01** **Vigente desde: 29/03/2023** **Página: 1 de 1**

Registro fotográfico:





SERVICIO NACIONAL DE CALIDAD Y SANIDAD VEGETAL Y DE SEMILLAS
REGIONAL DE CORDILLERA
REPÚBLICA DEL PARAGUAY
SENAVE

780

SERVICIO NACIONAL DE CALIDAD Y SANIDAD VEGETAL Y DE SEMILLAS PARAGUAY

GOBIERNO DEL PARAGUAY

ANEXO II-01: INFORME DE COMISIONAMIENTO NACIONAL

Se eleva a consideración de las autoridades institucionales el presente informe de comisionamiento nacional, declarando que los datos consignados son realizados en carácter de Declaración Jurada, quedando sometidos a los organismos de control.

Fecha de Informe	Número y Fecha del Expediente
20/06/24	4084 13/06/24

PERSONA ASIGNADA A LA COMISIÓN

Nombre y Apellido	C.I. N°	Funcionario	Firma
CELSO RAMON NUÑEZ RUIZ	3546421	Si [X] No [ ]	

Cargo	Personal
TECNICO	Permanente [X] Contratado [ ] Otros [ ]

Teléfono	Correo Electrónico
0971 652958	celso.nunez@senave.gov.py

FECHA DE VIAJE

Inicio	Final
17/06/24	17/06/24

MOVILIDAD

Público [ ] Estado [X] Otros [ ]

Chofer asignado / Nombre	Orden de Trabajo Nro.	Km. Inicio	Km. Final
CELSO NUÑEZ	025931	164813	ORDEN ABIERTA

INFORMACION GEOGRAFICA

Departamento(s)	Localidade(s)
AMAMBAY	CAPITÁN BADO - KARAPAI.

DESCRIPCIÓN DE LAS TAREAS

Prospección en plantas de cultivos de cítricos y mirto en transpatio de casa, lugares de recreración y espacios públicos con el fin de realizar el muestreo de hojas en cítricos, informar sobre posibles sospechas de HLB, georeferenciar el área, recomendar a los pobladores sobre el control y manejo de las mismas.-

OBSERVACIÓN (EN CASO DE MODIFICACIÓN EN RELACIÓN A LO SOLICITADO)

OTA N°793 GEO 605179 7386180

V° B° Director, Director General o Máxima Autoridad	Firma: Aclaración: Sello:

Ing. [illegible] Domínguez
Director de Oficinas Regionales
SENAVE

C.P. Marlene R. Giménez D.
Jefa Interina
de Rendición de Cuentas
FINANZAS - SENAVE

SENAVE

Servicio Nacional de Calidad y Sanidad Vegetal y de Semillas

Domicilio: ASUNCION Telefax: 445769

ORDEN DE TRABAJO

☐ ORDINARIO

☒ EXTRAORDINARIO

Nº 025931

25931

Vehiculo Tipo: CAMIONETA NISSAN Chapa: HFS-204 Nº de Orden Asignado: 0

Marca y Modelo: LAURA RUIZ DIAZ DE IBANEZ Área Interior:

Conductor Autorizado:

Días Estimados de la Misión: Desde 3/6/2024 Hasta 30/6/2024

Horas Estimadas de la Misión: Desde las 00:01 Hasta las 24:00

Km. de Salida: 164813 Km. de Vuelta

Km. estimados de Recorrido: 3000 Km. Real Recorridos

Consumo estimado x 100 Km: Lts. 12

TRABAJOS A REALIZAR:

ACTIVIDADES REFERENTE A LA OFICINA REGIONAL MISIONES - NEEMBUCU - APOYO PARA EL TRASLADO DE FUNCIONARIO

DENTRO DEL TERRITORIO NACIONAL

PUEDEN CONDUCIR: VICENTE ALVARENGA, ANTONIO MENDOZA, JULIO FERNANDEZ, LAURA RUIZ DIAZ, MIRIAN VEGA, ROMINA AZOTA, VANESA AYALA, CRISTINA BENITEZ, DIEGO BOGADO, CARLOS ROGARIN, DAVID MEDINA, ROLANDO SANABRIA, FABIO CORONEL, MARCOS SALINAS.

Fecha: 3/6/2024

Rolando Sanabria N.
Jefe Interino
Dpto. de Transporte
Responsable del área al que fue asignado el automotor

SERVICIO NACIONAL DE CALIDAD Y SANIDAD VEGETAL Y DE SEMILLAS DEPARTAMENTO TRANSPORTE SENAVE

GRAF. MONARCA S.R.L. - Tte. Fariña 813 - Tel./Fax: 495977 - Fax 100 - RUC: 80013965-8 - C.H.T. Nº 1.043
50 Bl. 50 X 3 (25.001 / 27.500) Septiembre 2023

Rolando Sanabria N.
Jefe Interino
Dpto. de Transporte





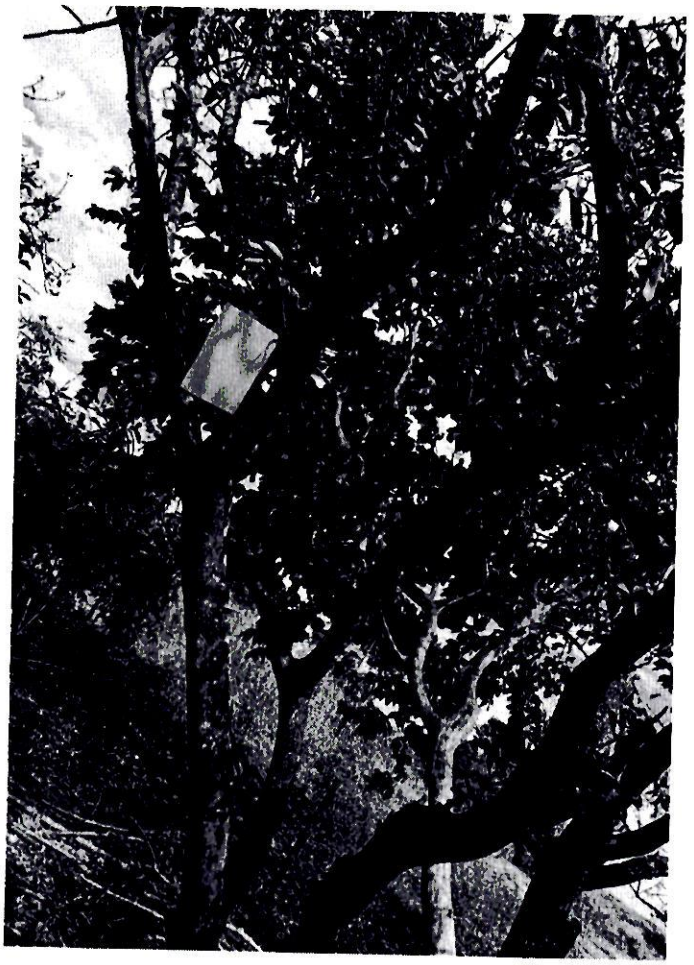

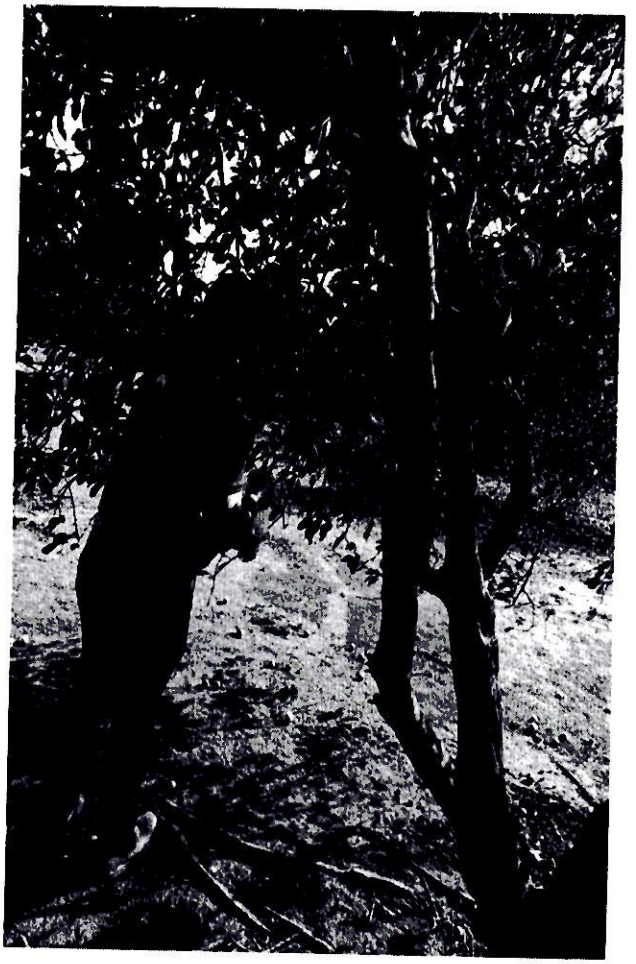

281

SERVICIO NACIONAL DE CALIDAD Y SANIDAD VEGETAL Y DE SEMILLAS PARAGUAY

GOBIERNO DEL PARAGUAY

ANEXO II-01: INFORME DE COMISIONAMIENTO NACIONAL

Se eleva a consideración de las autoridades institucionales el presente informe de comisionamiento nacional, declarando que los datos consignados son realizados en carácter de Declaración Jurada, quedando sometidos a los organismos de control.

Fecha de Informe	Número y Fecha del Expediente
20/06/24	4084 13/06/24

PERSONA ASIGNADA A LA COMISIÓN

Nombre y Apellido	C.I. N°	Funcionario	Firma
CRISTIAN RAMON BRITEZ OSORIO	3599560	Si [X] No [ ]	Cristian R Britez O

Cargo	Personal
TECNICO	Permanente [ ] Contratado [X] Otros [ ]

Teléfono	Correo Electrónico
907432 0994 908628	cristian.britez@senave.gov.py

FECHA DE VIAJE

Inicio	Final
17/06/24	17/06/24

MOVILIDAD

Público [ ] Estado [X] Otros [ ]

Chofer asignado / Nombre	Orden de Trabajo Nro.	Km. Inicio	Km. Final
CELSO NUÑEZ	025931	164813	ORDEN ABIERTA

INFORMACION GEOGRAFICA

Departamento(s)	Localidade(s)
AMAMBAY	CAPITAN BADO - KARAPAI.

DESCRIPCIÓN DE LAS TAREAS

Prospección en plantas de cultivos de cítricos y mirto en transpatio de casa, lugares de recreración y espacios públicos con el fin de realizar el muestreo de hojas en cítricos, informar sobre posibles sospechas de HLB, georeferenciar el área, recomendar a los pobladores sobre el control y manejo de las mismas.-

OBSERVACIÓN (EN CASO DE MODIFICACIÓN EN RELACIÓN A LO SOLICITADO)

OTA N°793 GEO 605179 7386180

V° B° Director, Director General o Máxima Autoridad	Firma: Aclaración: Sello:

Pascual Domínguez
Director de Oficinas Regionales
SENAVE

SENAVE Dirección Dpto. de 20 JUN 2024

Lic. Esteve Gamarra
Revisor
Dirección de Cuentas y Finanzas SENAVE

SENAVE

Servicio Nacional de Calidad y Sanidad Vegetal y de Semillas

Domicilio: ASUNCION Telefax: 445769

ORDEN DE TRABAJO

Nº 025931

25931

☐ ORDINARIO

x ☐ EXTRAORDINARIO

Vehiculo Tipo: CAMIONETA Chapa: HFS-204 Nº de Orden Asignado: 0

Marca y Modelo: NISSAN Área Interior:

Conductor Autorizado: LAURA RUIZ DIAZ DE IBANEZ

Días Estimados de la Misión: Desde 3 / 6 / 2024 Hasta 30 / 6 / 2024

Horas Estimadas de la Misión: Desde las 00:01 Hasta las 24:00

Km. de Salida: 164813 Km. de Vuelta

Km. estimados de Recorrido: 3000 Km. Real Recorridos

Consumo estimado x 100 Km: Lts. 12

TRABAJOS A REALIZAR:

ACTIVIDADES REFERENTE A LA OFICINA REGIONAL MISIONES - NEEMBUCU - APOYO PARA EL TRASLADO DE FUNCIONARIO

DENTRO DEL TERRITORIO NACIONAL

PUEDEN CONDUCIR: VICENTE ALVARENGA, ANTONIO MENDOZA, JULIO FERNANDEZ, LAURA RUIZ DIAZ, MIRIAN VEGA, ROMINA AZOYA, VANESA AYALA, CRISTINA BENITEZ, DIEGO BOGADO, CARLOS BOGARIN, DAVID MEDINA, ROLANDO SANABRIA, FABIO CORONEL, MARCOS SALINAS.

Fecha: 3 / 6 / 2024

Rolando Sanabria N.
Jefe Interino
Dpto. de Transporte
Responsable del área al que fue asignado el automotor

SERVICIO NACIONAL DE CALIDAD Y SANIDAD VEGETAL Y DE SEMILLAS DEPARTAMENTO TRANSPORTE SENAVE

Paola Gómez
Dpto. de Transporte

GRAF. MONARCA S.R.L. - Tte. Fariña 813 - Tel./Fax: 495 772 - 449 103 - RUC: 80013968 - C.M. 80 - 1 - 1
50 Bl. 50 X 3 (25.001 / 27.500) Septiembre 2021





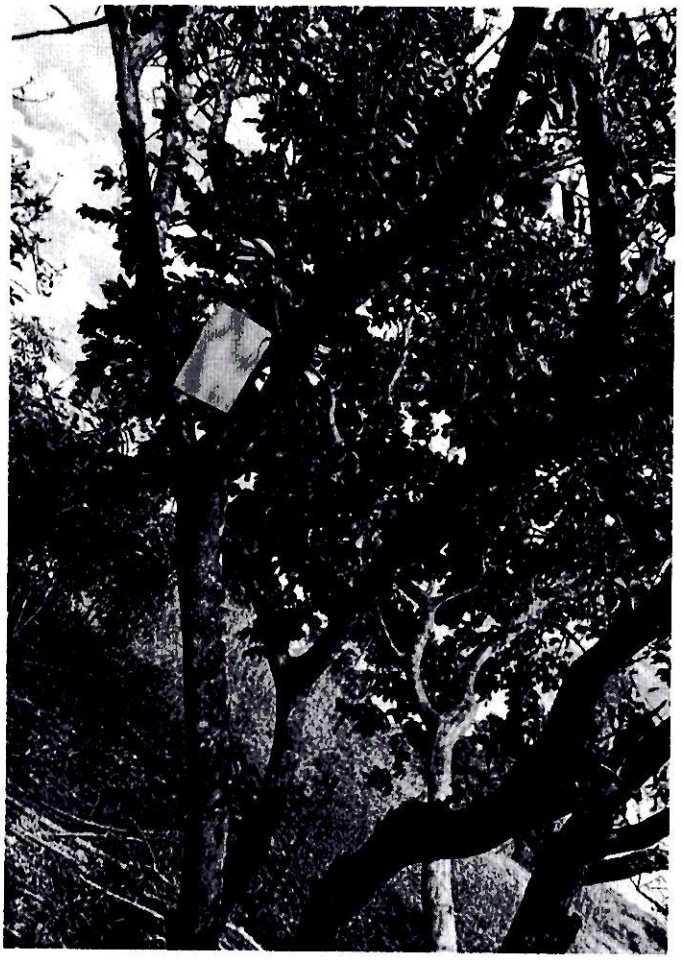

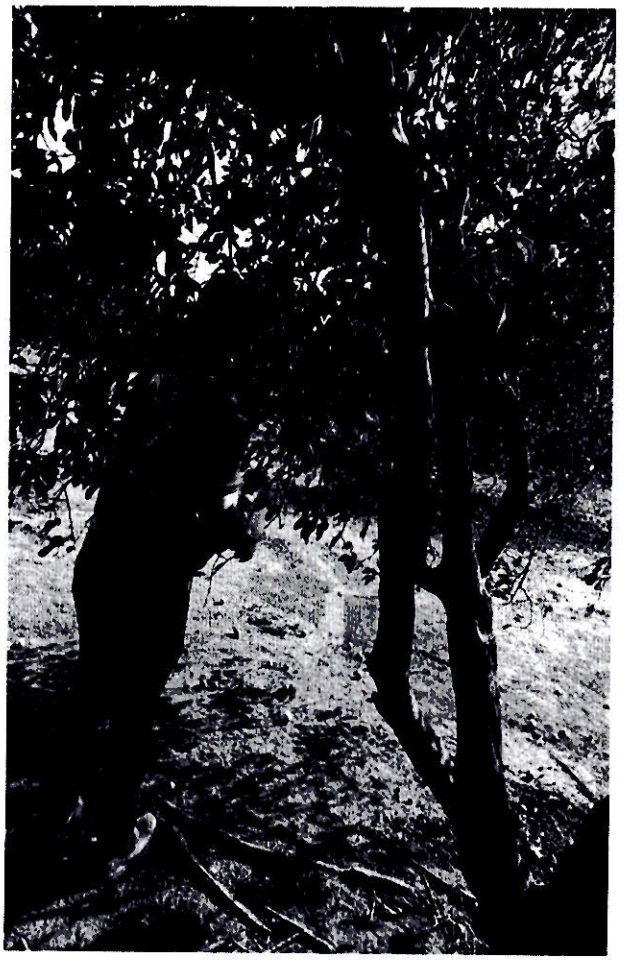

SERVICIO NACIONAL DE CALIDAD Y SANIDAD VEGETAL Y DE SEMILLAS
PARAGUAY

GOBIERNO DEL PARAGUAY

ANEXO II-01: INFORME DE COMISIONAMIENTO NACIONAL

Se eleva a consideración de las autoridades institucionales el presente informe de comisionamiento nacional, declarando que los datos consignados son realizados en carácter de Declaración Jurada, quedando sometidos a los organismos de control.

Fecha de Informe	Número y Fecha del Expediente
21/06/24	4087 13/06/24

PERSONA ASIGNADA A LA COMISIÓN

Nombre y Apellido	C.I. N°	Funcionario	Firma
GUSTAVO ELCIDE GONZALEZ GONZALEZ	1602517	Si [X] No [ ]	

Cargo	Personal
TECNICO	Permanente [X] Contratado [ ] Otros [ ]

Teléfono	Correo Electrónico
021-3288787 0981435282	gustavo.gonzalez@senave.gov.py

FECHA DE VIAJE

Inicio	Final
18/06/24	18/06/24

MOVILIDAD

Público [ ] Estado [X] Otros [ ]

Chofer asignado / Nombre	Orden de Trabajo Nro.	Km. Inicio	Km. Final
RUBEN TORRES	025426	38303	ABIERTO

INFORMACION GEOGRAFICA

Departamento(s)	Localidade(s)
PARAGUARI	LA COLMENA.

DESCRIPCIÓN DE LAS TAREAS

Colecta de insectos de trampas para Moscas McPhail instaladas dentro del Predio CITRIPAR.-

OBSERVACIÓN (EN CASO DE MODIFICACIÓN EN RELACIÓN A LO SOLICITADO)

CORRESPONDE A LA OTA N°1367

V° B° Director, Director General o Máxima Autoridad	Firma: Aclaración: Sello:	21 JUN 2024

Lic. Esteve Gamarra
Revisor
Dpto. de Rendición de Cuentas
Finanzas - SENAVE

SENAVE

Servicio Nacional de Calidad y Sanidad Vegetal y de Semillas

ASUNCION

445769

Domicilio..... Telefax:.....

ORDEN DE TRABAJO

Nº 025426

25426*

☐ ORDINARIO

X

☐ EXTRAORDINARIO

0

CAMIONETA AAMB-599

Vehiculo Tipo: TOYOTA Chapa: ..... Nº de Orden Asignado DOBLE

Marca y Modelo: JORGE RAMON TADEO TORRES PERIS Area Interior .....

Conductor Autorizado: .....

3 6 2024 30 6 2024

Días Estimados de la Misión: Desde 00:01/ Hasta / 24:00

Horas Estimadas de la Misión: Desde las 39303 Hasta las .....

Km. de Salida: 3000 Km. de Vuelta .....

Km. estimados de Recorrido: 12 Km. Real Recorridos .....

Consumo estimado x 100 Km: Lts. .....

TRABAJOS A REALIZAR: ACTIVIDADES REFERENTE A LA OFICINA REGIONAL DE PARAGUARI DEL SENAVE - APOYO EN EL TRASLADO DE LOS FUNCIONALRIOS DEL SENAVE

DENTRO DEL TERRITORIO NACIONAL

PUEDEN CONDUCIR: JORGE TORRES, RUBEN TORRES, MIGUEL SERVIN, GUSTAVO GONZALEZ, MOISES BARROS, FRANCISCA VEGA, RAMÓN RUIZ DÍAZ, ANDRÉS BENÍTEZ, JUAN MAREGOS, RENE ENSFRAN, EMMANUEL ESPINOLA, RICARDO GARAY, ALDÓN ARCE, MARCELO MIRANDA, MARIO TORRES, VICTORINO AYALA, JUAN CARLOS IBARRA, RICHARD ROA, DAVID MEDINA, MACOS SALINAS, FBIO CORONEL.

3 6 2024

Fecha: ...../...../...../

Armando Sanabria N.
Jefe Interino
Dpto. de Transporte
Responsable del área al que fue asignado el automotor

SERVICIO NACIONAL DE CALIDAD Y SANIDAD VEGETAL Y DE SEMILLAS DEPARTAMENTO TRANSPORTE REPUBLICA DEL PARAGUAY SENAVE

GRAF. MONARCA S.R.L. - Tte. Fariña 813 - Tel./Fax: 495 772 - 449 103 - RUC: 80013965-8 - C.H.T. Nº 1.043
50 Bl. 50 X 3 (25.001 / 27.500) Septiembre 2021

SERVICIO NACIONAL DE CALIDAD Y SANIDAD VEGETAL Y DE SEMILLAS DEPARTAMENTO TRANSPORTE REPUBLICA DEL PARAGUAY SENAVE

Paola Gómez
Dpto. de Transporte



Zimbra: **gestionadministrativa.regionales@senave.gov**

ENCARGADA DE DESPACHO DE LA DOR

De : Gestión Administrativa <gestionadministrativa.regionales@senave.gov.py> mar, 18 de jun de 2024 10:

Asunto : ENCARGADA DE DESPACHO DE LA DOR

Para : funcionarios <funcionarios@senave.gov.py>

Buenos días:
Por este medio se comunica que el Ing. Agr. Miryam Candia queda como encargado de despacho de la Dirección de Oficinas Regionales el día 17/06/2024 al 21/06/2024 para lo que corresponda.
Muchas gracias.
DOR.

283

ANEXO II-01: INFORME DE COMISIONAMIENTO NACIONAL

Se eleva a consideración de las autoridades institucionales el presente informe de comisionamiento nacional, declarando que los datos consignados son realizados en carácter de Declaración Jurada, quedando sometidos a los organismos de control.

Fecha de Informe	Número y Fecha del Expediente
21/06/24	4087 13/06/24

PERSONA ASIGNADA A LA COMISIÓN

Nombre y Apellido	C.I. N°	Funcionario	Firma
FRANCISCA NOEMI VEGA ESPINOLA	4530260	Si [X] No [ ]	

Cargo	Personal
TECNICA	Permanente [ ] Contratado [X] Otros [ ]

Teléfono	Correo Electrónico
0982254734	francisca.vega@senave.gov.py

FECHA DE VIAJE

Inicio	Final
18/06/24	18/06/24

MOVILIDAD

Público [ ] Estado [X] Otros [ ]

Chofer asignado / Nombre	Orden de Trabajo Nro.	Km. Inicio	Km. Final
RUBEN TORRES	025426	38303	ABIERTO

INFORMACION GEOGRAFICA

Departamento(s)	Localidade(s)
PARAGUARI	LA COLMENA.

DESCRIPCIÓN DE LAS TAREAS

Colecta de insectos de trampas para Moscas McPhail instaladas dentro del Predio CITRIPAR.-

OBSERVACIÓN (EN CASO DE MODIFICACIÓN EN RELACIÓN A LO SOLICITADO)

CORRESPONDE A LA OTA N°1367

V° B° Director, Director General o Máxima Autoridad

Firma:

Aclaración:

Sello:

SERVICIO NACIONAL DE CALIDAD Y SANIDAD VEGETAL Y DE SEMILLAS
DIRECCIÓN DE OFICINA REGIONAL PARAGUARÍ

Lic. Esteve Gamarra
Revisor
Dpto. de Rendición de Cuentas
Finanzas - SENAVE

SENAVE

Servicio Nacional de Calidad y Sanidad Vegetal y de Semillas

ASUNCION

445769

Domicilio..... Telefax:.....

ORDEN DE TRABAJO

Nº 025426

025426

☐ ORDINARIO

X

☐ EXTRAORDINARIO

CAMIONETA AAME-599 0

Vehiculo Tipo: TOYOTA Chapa: ..... Nº de Orden Asignado ..... DOBLE

Marca y Modelo: JORGE RAMON TADEO TORRES PERIA Area Interior .....

Conductor Autorizado: .....

Días Estimados de la Misión: Desde 3 6 2024 Hasta 30 6 2024

Horas Estimadas de la Misión: Desde las 00:01 Hasta las 24:00

Km. de Salida: 35303 Km. de Vuelta 3000

Km. estimados de Recorrido: 12 Km. Real Recorridos .....

Consumo estimado x 100 Km: Lts.....

TRABAJOS A REALIZAR:

ACTIVIDADES REFERENTE A LA OFICINA REGIONAL DE PARAGUARI DEL SENAVE - APOYO EN EL TRASLADO DE LOS FUNCIONARIOS DEL SENAVE

DENTRO DEL TERRITORIO NACIONAL

PUEDEN CONDUCIR: JORGE TORRES, RUBEN TORRES, MIGUEL SERVIN, GUSTAVO GONZALEZ, MOISES BARROS, FRANCISCA VERA, RAMON RUIZ DIAZ, ANDRES BENITEZ, JUAN MARECOS, PENE INSFRAN, EMANUEL ESPINOLA, RICARDO GIMAT, ADDON AYCE, MARCELO MIRANDA, MARIO TORRES, VICTORINO AYALA, JUAN CARLOS IBARRA, PEDRO ROA, DAVID MEDINA, MICOS SALINAS, FBIO CORONEL.

3 6 2024

Fecha: ...../...../...../

Orlando Sanabria N.
Jefe Interino
Dpto. de Transporte
Responsable del area al que fue asignado el automotor

GRAF. MONARCA S.R.L. - Tte. Fariña 813 - Tel./Fax: 495 772 - 449 103 - RUC: 80013965-8 - C.H.T. Nº 1.043
50 Bl. 50 X 3 (25.001 / 27.500) Septiembre 2021

Paola Gomez
Dpto. de Transporte

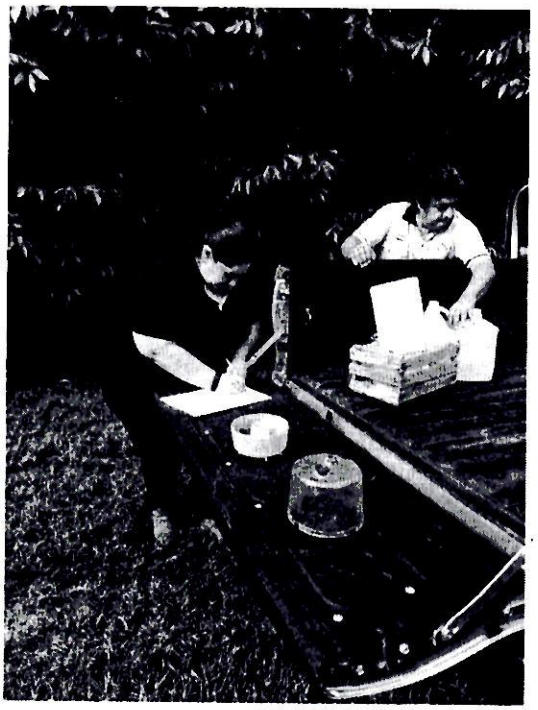

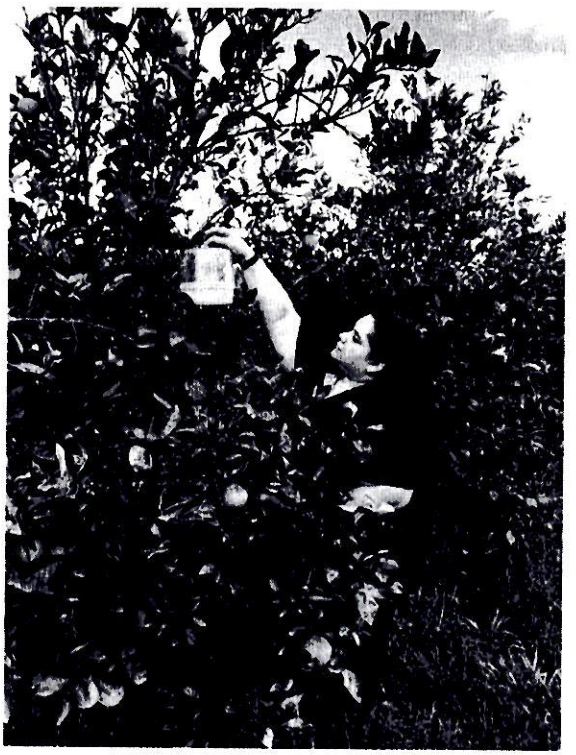

Zimbra: **gestionadministrativa.regionales@senave.go**

ENCARGADA DE DESPACHO DE LA DOR

De : Gestión Administrativa <gestionadministrativa.regionales@senave.gov.py> mar, 18 de jun de 2024 10:

Asunto : ENCARGADA DE DESPACHO DE LA DOR

Para : funcionarios <funcionarios@senave.gov.py>

Buenos días
Por este medio se comunica que el Ing. Agr. Miryam Candia queda como encargado de despacho de la Dirección de Oficinas Regionales el día 17/06/2024 al 21/06/2024 para lo que corresponda.
Muchas gracias.
DOR.

SERVICIO NACIONAL DE CALIDAD Y SANIDAD VEGETAL Y DE SEMILLAS
PARAGUAY

GOBIERNO DEL PARAGUAY

ANEXO II-01: INFORME DE COMISIONAMIENTO NACIONAL

Se eleva a consideración de las autoridades institucionales el presente informe de comisionamiento nacional, declarando que los datos consignados son realizados en carácter de Declaración Jurada, quedando sometidos a los organismos de control.

Fecha de Informe	Número y Fecha del Expediente
20/06/24	4054 13/06/24

PERSONA ASIGNADA A LA COMISIÓN

Nombre y Apellido	C.I. N°	Funcionario	Firma
CELSO RAMON NUÑEZ RUIZ	3546421	Si [X] No [ ]	

Cargo	Personal
TECNICO	Permanente [X] Contratado [ ] Otros [ ]

Teléfono	Correo Electrónico
0971 652958	celso.nunez@senave.gov.py

FECHA DE VIAJE

Inicio	Final
14/06/24	14/06/24

MOVILIDAD

Público [ ] Estado [X] Otros [ ]

Chofer asignado / Nombre	Orden de Trabajo Nro.	Km. Inicio	Km. Final
CRISTIAN BRITEZ	025931	164813	ORDEN ABIERTA

INFORMACION GEOGRAFICA

Departamento(s)	Localidade(s)
AMAMBAY	CAPITAN BADO - KARAPAI.

DESCRIPCIÓN DE LAS TAREAS

Prospección, detección y cuantificación de nidos de hormigas cortadoras a fin de informar las fincas afectadas y georeferenciar el área para luego llevar a cabo posteriores capacitaciones a productores de la zona de Amambay para el control de las mismas y con el objetivo de cumplir con el Programa Nacional de Hormigas Cortadoras.-

OBSERVACIÓN (EN CASO DE MODIFICACIÓN EN RELACIÓN A LO SOLICITADO)

OTA N°772 GEO 628775 7410013

V° B° Director, Director General o Máxima Autoridad	Firma: Aclaración: Sello:

Ing. Raúl Domínguez
Dirección de Oficinas Regionales
SENAVE

SENAVE
Dirección de Finanzas
Dpto. de Rendición de Cuentas
20 JUN 2024
SUJETO A VERIFICACIÓN

Lic. Esteve Gamarra
Revisor
Rendición de Cuentas

SENAVE

Servicio Nacional de Calidad y Sanidad Vegetal y de Semillas

Domicilio: ASUNCION Telefax: 445769

ORDEN DE TRABAJO

☐ ORDINARIO

☒ EXTRAORDINARIO

Nº 025931

25931

Vehiculo Tipo: CAMIONETA Chapa: HFS-204 Nº de Orden Asignado: 0

Marca y Modelo: NISSAN Área Interior:

Conductor Autorizado: LAURA RUIZ DIAZ DE IBAÑEZ

Dias Estimados de la Misión: Desde 3 / 6 / 2024 Hasta 30 / 6 / 2024

Horas Estimadas de la Misión: Desde las 00:01 Hasta las 24:00

Km. de Salida: 164813 Km. de Vuelta

Km. estimados de Recorrido: 3000 Km. Real Recorridos

Consumo estimado x 100 Km: Lts 12

TRABAJOS A REALIZAR:

ACTIVIDADES REFERENTE A LA OFICINA REGIONAL MISIONES - ÑEEMBUCU - APOYO PARA EL TRASLADO DE FUNCIONARIO

DENTRO DEL TERRITORIO NACIONAL

PUEDEN CONDUCIR: VICENTE ALVAREZGA, ANTONIO MENDOZA, JULIO FERNANDEZ, LAURA RUIZ DIAZ, MIRIAN VEGA, ROMINA AZOTA, VANESA AYALA, CRISTINA BENITEZ, DIEGO BOGADO, CARLOS ROBIRIN, DAVID MEDINA, ROMANO SANABRIA, FABIO CORONEL, MARCOS SALINAS.

Fecha: 3 / 6 / 2024

Adalmo Sanabria N.
Jefe Interino
Dpto. de Transporte
Responsable del área al que fue asignado el automotor

Paola Gomez
Dpto. de Transporte

GRAF. MONARCA S.R.L. - Tte. Fariña 813 - Tel./Fax: 495 772 - 449 103 - RUC: [illegible]
50 Bl. 50 X 3 (25.001 / 27.500) Septiembre 2021







285

SERVICIO NACIONAL DE CALIDAD Y SANIDAD VEGETAL Y DE SEMILLAS PARAGUAY

GOBIERNO DEL PARAGUAY

ANEXO II-01: INFORME DE COMISIONAMIENTO NACIONAL

Se eleva a consideración de las autoridades institucionales el presente informe de comisionamiento nacional, declarando que los datos consignados son realizados en carácter de Declaración Jurada, quedando sometidos a los organismos de control.

Fecha de Informe	Número y Fecha del Expediente
20/06/24	4054 13/06/24

PERSONA ASIGNADA A LA COMISIÓN

Nombre y Apellido	C.I. N°	Funcionario	Firma
CRISTIAN RAMON BRITEZ OSORIO	3599560	Si [X] No [ ]	[signature]

Cargo	Personal
TECNICO	Permanente [ ] Contratado [X] Otros [ ]

Teléfono	Correo Electrónico
907432 0994 908628	cristian.britez@senave.gov.py

FECHA DE VIAJE

Inicio	Final
14/06/24	14/06/24

MOVILIDAD

Público [ ] Estado [X] Otros [ ]

Chofer asignado / Nombre	Orden de Trabajo Nro.	Km. Inicio	Km. Final
CRISTIAN BRITEZ	025931	164813	ORDEN ABIERTA

INFORMACION GEOGRAFICA

Departamento(s)	Localidade(s)
AMAMBAY	CAPITAN BADO - KARAPAI.

DESCRIPCIÓN DE LAS TAREAS

Prospección, detección y cuantificación de nidos de hormigas cortadoras a fin de informar las fincas afectadas y georeferenciar el área para luego llevar a cabo posteriores capacitaciones a productores de la zona de Amambay para el control de las mismas y con el objetivo de cumplir con el Programa Nacional de Hormigas Cortadoras.-

OBSERVACIÓN (EN CASO DE MODIFICACIÓN EN RELACIÓN A LO SOLICITADO)

OTA N°772 GEO 628775 7410013

V° B° Director, Director General o Máxima Autoridad	Firma: Aclaración: Sello:

Ing. Pascual Domínguez
Director de Oficinas Regionales
SENAVE

SE
Dirección
Dpto. de
28 JUN 2024

Lic. Esteve Gamarra
Revisor
Dpto. de Rendición de Cuentas
Finanzas - SENAVE

SENAVE

Servicio Nacional de Calidad y Sanidad Vegetal y de Semillas

Domicilio: ASUNCION Telefax: 445769

ORDEN DE TRABAJO

☐ ORDINARIO

☒ EXTRAORDINARIO

Nº 025931

25931

Vehiculo Tipo: CAMIONETA Chapa: HFS-204 Nº de Orden Asignado: 0

Marca y Modelo: NISSAN Área Interior:

Conductor Autorizado: LAURA RUIZ DIAZ DE IBAÑEZ

Días Estimados de la Misión: Desde 3/6/2024 Hasta 30/6/2024

Horas Estimadas de la Misión: Desde las 00:01 Hasta las 24:00

Km. de Salida: 164813 Km. de Vuelta

Km. estimados de Recorrido: 3000 Km. Real Recorridos

Consumo estimado x 100 Km: Lts. 12

TRABAJOS A REALIZAR:

ACTIVIDADES REFERENTE A LA OFICINA REGIONAL MISIONES + ÑEEMBUCU = APOYO PARA EL TRASLADO DE FUNCIONARIO

DENTRO DEL TERRITORIO NACIONAL

PUEDEN CONDUCIR: VICENTE ALVAREZGA, ANTONIO MENDOZA, JULIO FERNANDEZ, LAURA RUIZ DIAZ, MIRIAN VEGA, ROMINA AZOTA, VANESA AYALA, CRISTINA BENITEZ, DIEGO BOGADO, CARLOS BOGARIN, DAVID MEDINA, ROMANO SANABRIA, FABIO CORONEL, MARCOS SALINAS.

Fecha: 3/6/2024

SERVICIO NACIONAL DE CALIDAD Y SANIDAD VEGETAL Y DE SEMILLAS
DEPARTAMENTO TRANSPORTE
SENAVE

Rolando Sanabria N.
Jefe Interino
Dpto. de Transporte
Responsable del área al que fue asignado el automotor

SERVICIO NACIONAL DE CALIDAD Y SANIDAD VEGETAL Y DE SEMILLAS
DEPARTAMENTO TRANSPORTE
SENAVE

Paola Gómez
Dpto. de Transporte

GRAF. MONARCA S.R.L. - Tte. Fariña 813 - Tel./Fax: 495 772 - 449 103 - RUC: 80013965-8 - C.H.T. Nº 1.043
50 Bl. 50 X 3 (25.001 / 27.500) Septiembre 2021







SERVICIO NACIONAL DE CALIDAD Y SANIDAD VEGETAL Y DE SEMILLAS
PARAGUAY

GOBIERNO DEL PARAGUAY

ANEXO II-01: INFORME DE COMISIONAMIENTO NACIONAL

Se eleva a consideración de las autoridades institucionales el presente informe de comisionamiento nacional, declarando que los datos consignados son realizados en carácter de Declaración Jurada, quedando sometidos a los organismos de control.

Fecha de Informe	Número y Fecha del Expediente
24/06/24	4017 12/06/24

PERSONA ASIGNADA A LA COMISIÓN

Nombre y Apellido	C.I. N°	Funcionario	Firma
MABEL SOLEDAD FERNANDEZ JARA	4537244	Si [X] No [ ]	

Cargo	Personal
TECNICA	Permanente [ ] Contratado [X] Otros [ ]

Teléfono	Correo Electrónico
0531433321 0971101730	mabel.fernandez@senave.gov.py

FECHA DE VIAJE

Inicio	Final
19/06/24	21/06/24

MOVILIDAD

Público [ ] Estado [X] Otros [ ]

Chofer asignado / Nombre	Orden de Trabajo Nro.	Km. Inicio	Km. Final
Oscar Ávalos	28872	195370	196287

INFORMACION GEOGRAFICA

Departamento(s)	Localidade(s)
MISIONES - ÑEEMBUCÚ	SANTA ROSA - CERRITO.

DESCRIPCIÓN DE LAS TAREAS

Monitoreo de cultivos OGM comercial (Algodón).-

OBSERVACIÓN (EN CASO DE MODIFICACIÓN EN RELACIÓN A LO SOLICITADO)

V° B° Director, Director General o Máxima Autoridad	Firma: Aclaración: Ing. Agr. Digno Caballero Ortiz Sello: Director Dirección de Bioseguridad Agrícola SENAVE

14 JUN 2024

Lic. Estela Gamarra
Revisor
Dpto. de Rendición de Cuentas
Dirección de Finanzas - SENAVE

SENAVE

Servicio Nacional de Calidad y Sanidad Vegetal y de Semillas

Domicilio: ASUNCION Telefax: 445769

ORDEN DE TRABAJO

☐ ORDINARIO Nº 028872

☒ EXTRAORDINARIO ***28872***

Vehiculo Tipo: CAMIONETA Chapa: HFS-198 Nº de Orden Asignado: 0

Marca y Modelo: NISSAN

Conductor Autorizado: OSCAR LUIS AVALOS MENDEZ Área Interior:

Días Estimados de la Misión: Desde 18/6/2024 Hasta 24/6/2024

Horas Estimadas de la Misión: Desde las 00:01 Hasta las 24:00

Km. de Salida: 195370 Km. de Vuelta: 196287

Km. estimados de Recorrido: 1500 Km. Real Recorridos: 917

Consumo estimado x 100 Km: Lts. 12

TRABAJOS A REALIZAR:

TRASLADO DE LAS FUNCIONARIAS DE LA DIRECCION DE BIOSEGURIDAD AGRICOLA EN LOS DEPARTAMENTOS DE MISIONES Y ÑEEMBUCÚ DENTRO DEL TERRITORIO NACIONAL

ACOMPAÑAN: MABEL FERNANDEZ Y ESTELA ACOSTA

Fecha: 18/6/2024

Rolando Sanabria N
Jefe Interino
Responsable del área al que fue asignado el automotor

SENAVE
Rolando Sanabria N
Jefe Interino
Dpto. de Transporte

GRAF. MONARCA S.R.L. - Tte. Fariña 813 - Tel./Fax: 495 [illegible] - R.U.C. [illegible] - C.F.T. Nº 1.043 - 50 Bl. 50x3 (28.701 / 31.200) Diciembre 2023

VII _ Registro fotográfico











SERVICIO NACIONAL DE CALIDAD Y SANIDAD VEGETAL Y DE SEMILLAS
PARAGUAY

GOBIERNO DEL PARAGUAY

ANEXO II-01: INFORME DE COMISIONAMIENTO NACIONAL

Se eleva a consideración de las autoridades institucionales el presente informe de comisionamiento nacional, declarando que los datos consignados son realizados en carácter de Declaración Jurada, quedando sometidos a los organismos de control.

Fecha de Informe	Número y Fecha del Expediente
24/06/24	4017 12/06/24

PERSONA ASIGNADA A LA COMISIÓN

Nombre y Apellido	C.I. N°	Funcionario	Firma
ESTELA ACOSTA ROMERO	1972038	Si [X] No [ ]	

Cargo	Personal
TECNICA	Permanente [X] Contratado [ ] Otros [ ]

Teléfono	Correo Electrónico
0515212203//0971355606 0991 859799	estela.acosta@senave.gov.py

FECHA DE VIAJE

Inicio	Final
19/06/24	21/06/24

MOVILIDAD

Público [ ] Estado [X] Otros [ ]

Chofer asignado / Nombre	Orden de Trabajo Nro.	Km. Inicio	Km. Final
Oscar Ávalos	28872	195370	196287

INFORMACION GEOGRAFICA

Departamento(s)	Localidade(s)
MISIONES - ÑEEMBUCÚ	SANTA ROSA - CERRITO.

DESCRIPCIÓN DE LAS TAREAS

Monitoreo de cultivos OGM comercial (Algodón).-+

OBSERVACIÓN (EN CASO DE MODIFICACIÓN EN RELACIÓN A LO SOLICITADO)

V° B° Director, Director General o Máxima Autoridad	Firma: Aclaración: Sello:

Ing. Agr. Mario Caballero Ruiz
Director
Dirección de Bioseguridad Agrícola
SENAVE

24 JUN 2024

Lic. Esteva Camarra
Revisor
Dpto. de Rendición de Cuentas
Finanzas - SENAVE

SENAVE

Servicio Nacional de Calidad y Sanidad Vegetal y de Semillas

Domicilio: ASUNCION Telefax: 445769

ORDEN DE TRABAJO

☐ ORDINARIO

☒ EXTRAORDINARIO

Nº 028872

28872

Vehiculo Tipo: CAMIONETA Chapa: HFS-198 Nº de Orden Asignado 0

Marca y Modelo: NISSAN Área Interior

Conductor Autorizado: OSCAR LUIS AVALOS MENDEZ

Días Estimados de la Misión: Desde 18 / 6 / 2024 Hasta 24 / 6 / 2024

Horas Estimadas de la Misión: Desde las 00:01 Hasta las 24:00

Km. de Salida: 195370 Km. de Vuelta 196287

Km. estimados de Recorrido: 1500 Km. Real Recorridos 917

Consumo estimado x 100 Km: Lts. 12

TRABAJOS A REALIZAR:

TRASLADO DE LAS FUNCIONARIAS DE LA DIRECCION DE BIOSEGURIDAD AGRICOLA EN LOS DEPARTAMENTOS DE MISIONES Y ÑEEMBUCU

DENTRO DEL TERRITORIO NACIONAL

ACOMPAÑAN: MABEL FERNANDEZ Y ESTELA ACOSTA

Fecha: 18 / 6 / 2024

Rolando Sanabria N.
Jefe Interino
Dpto. de Transporte

Responsable del área al que fue asignado el automotor

SERVICIO NACIONAL DE CALIDAD Y SANIDAD VEGETAL Y DE SEMILLAS DEPARTAMENTO TRANSPORTE SENAVE

Rolando Sanabria N.
Jefe Interino
Dpto. de Transporte

GRAF. MONARCA S.R.L. - Tte. Fariña 813 - Tel./Fax: 495 772 - 449 103 - RUC: 80013965-8 - C.N.T. Nº 1.043
50 Bl. 50x3 (28.701 / 31.200) Diciembre 2023

VII _ Registro fotográfico

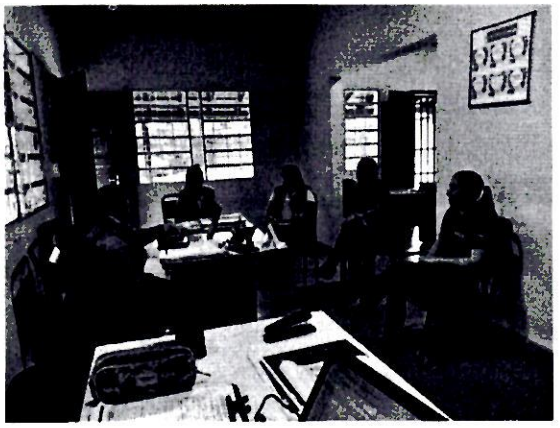









ANEXO II-01: INFORME DE COMISIONAMIENTO NACIONAL

Se eleva a consideración de las autoridades institucionales el presente informe de comisionamiento nacional, declarando que los datos consignados son realizados en carácter de Declaración Jurada, quedando sometidos a los organismos de control.

Fecha de Informe	Número y Fecha del Expediente
01/07/24	4210 18/06/24

PERSONA ASIGNADA A LA COMISIÓN

Nombre y Apellido	C.I. N°	Funcionario	Firma
RICARDO MARCIAL LOPEZ TORRES	4599105	Si [X] No [ ]	

Cargo	Personal
ASISTENTE TECNICO	Permanente [X] Contratado [ ] Otros [ ]

Teléfono	Correo Electrónico
0972284029	marcial.lopez@senave.gov.py

FECHA DE VIAJE

Inicio	Final
24/06/24	28/06/24

MOVILIDAD

Público [ ] Estado [X] Otros [ ]

Chofer asignado / Nombre	Orden de Trabajo Nro.	Km. Inicio	Km. Final
Miguel Burgos	28968	392992	393719

INFORMACION GEOGRAFICA

Departamento(s)	Localidade(s)
SAN PEDRO	GUAYAIBI.

DESCRIPCIÓN DE LAS TAREAS

Realizar instalación, mantenimiento de equipos informáticos y asistencia técnica (Hardware-Software-Redes).-

OBSERVACIÓN (EN CASO DE MODIFICACIÓN EN RELACIÓN A LO SOLICITADO)

V° B° Director, Director General o Máxima Autoridad	Firma:
	Aclaración: Lic. Rafael Mendieta - Director de Tecnología de la Información y Comunicación - DTIC
	Sello: 01 JUL 2024

Lic. Esteve Camarra
Revisor
Dpto. de Rendición de Cuentas
Finanzas - SENAVE

SENAVE

Servicio Nacional de Calidad y Sanidad Vegetal y de Semillas

Domicilio: ASUNCION Telefax: 445769

ORDEN DE TRABAJO

Nº 028968

28968

☐ ORDINARIO

☒ EXTRAORDINARIO

Vehiculo Tipo: CAMIONETA Chapa: EAG-515 Nº de Orden Asignado: 0

Marca y Modelo: ISUZU Área Interior: DOBLE

Conductor Autorizado: MIGUEL BURGOS

Días Estimados de la Misión: Desde 21/6/2024 Hasta 1/7/2024

Horas Estimadas de la Misión: Desde las 00:01 Hasta las 24:00

Km. de Salida: 392992 Km. de Vuelta: 393719

Km. estimados de Recorrido: 1500 Km. Real Recorridos: 727

Consumo estimado x 100 Km: Lts. 12

TRABAJOS A REALIZAR:

ACIVIDADES REFERNTE AL DEPARTAMENTO DEL SERVICIOS GENERALES Y DE LA DTIC EN EL DEPARTAMENTO. SAN. PEDRO.-

DENTRO DEL TERRITORIO NACIONAL

ACOMPAÑAN: JAIME AREVALO, RICARDO LOPEZ

Fecha: 21/6/2024

Rolando Sanabria N.
Jefe Interino
Dpto. de Transporte

Responsable del área al que fue asignado el automotor

GRAF. MONARCA S.R.L. - Tte. Fariña 813 - Tel./Fax: 495 772 - 449 103 - RUC: 80013965-8 - C.H.T. N° 1.043
50 Bl. 50x3 (28.701 / 31.200) Diciembre 2023

Kulometraje de Vuelta = 393.719

Rolando Sanabria N.
Jefe Interino
Dpto. de Transporte


PARAGUAY
SENAVE

289

SERVICIO NACIONAL DE CALIDAD Y SANIDAD VEGETAL Y DE SEMILLAS PARAGUAY

GOBIERNO DEL PARAGUAY

ANEXO II-01: INFORME DE COMISIONAMIENTO NACIONAL

Se eleva a consideración de las autoridades institucionales el presente informe de comisionamiento nacional, declarando que los datos consignados son realizados en carácter de Declaración Jurada, quedando sometidos a los organismos de control.

Fecha de Informe	Número y Fecha del Expediente
01/07/24	4236 19/06/24

PERSONA ASIGNADA A LA COMISIÓN

Nombre y Apellido	C.I. N°	Funcionario	Firma
MARIA LAURA VERA SOSA	3443188	Si [X] No [ ]	[signature]

Cargo	Personal
JEFE INTERINO DE DEPARTAMENTO	Permanente [X] Contratado [ ] Otros [ ]

Teléfono	Correo Electrónico
586361 0981541759	maria.vera@senave.gov.py

FECHA DE VIAJE

Inicio	Final
27/06/24	28/06/24

MOVILIDAD

Público [ ] Estado [X] Otros [ ]

Chofer asignado / Nombre	Orden de Trabajo Nro.	Km. Inicio	Km. Final
MAURO GOMEZ	026825	154534	O.T.A.

INFORMACION GEOGRAFICA

Departamento(s)	Localidade(s)
ALTO PARANÁ	ITAKYRY.

DESCRIPCIÓN DE LAS TAREAS

Participar en los talleres a realizarse con actores de la cadena de la Yerba Mate en el marco de la actualización del plan nacional de la Yerba Mate.-

OBSERVACIÓN (EN CASO DE MODIFICACIÓN EN RELACIÓN A LO SOLICITADO)

V° B° Director, Director General o Máxima Autoridad

Firma: [signature]

Aclaración:

Sello:

SERVICIO NACIONAL DE CALIDAD Y SANIDAD VEGETAL Y DE SEMILLAS Dirección de Calidad, Inocuidad y Agricultura Orgánica SENAVE

02 JUL 2024

Esteve Ga... Revisor ... Dirección de Cu... SENAVE

SENAVE

Servicio Nacional de Calidad y Sanidad Vegetal y de Semillas

ASUNCION

445769

Domicilio..... Telefax:.....

ORDEN DE TRABAJO

☐ ORDINARIO

☒ EXTRAORDINARIO

Nº 026825

26825

Vehiculo Tipo: MITSUBISHI CAMIONETA Chapa: AACZ-218 Nº de Orden Asignado 0

Marca y Modelo: Mirian Leticia Soria Área Interior DOBLE

Conductor Autorizado:

Días Estimados de la Misión: Desde 21/6/2024 Hasta 30/6/2024

Horas Estimadas de la Misión: Desde las 00:01 Hasta las 24:00

Km. de Salida: 154534 Km. de Vuelta 3000

Km. estimados de Recorrido: 12 Km. Real Recorridos

Consumo estimado x 100 Km: Lts.

TRABAJOS A REALIZAR:

ACTIVIDADES REFERENTES A LA DICAO DEL SENAVE - APOYO PARA EL TRASLADO DE LOS FUNCIONARIOS DEL SENAVE

DENTRO DEL TERRITORIO NACIONAL

PUEDEN CONDUCIR: MAURO GOMEZ, LAURA VERA, HILCE AVALOS, DAVID BATTE, FABIO CORONEL, MARCOS SALINAS....ACOMPAÑANTES: CAROLINA BARRIOS (FUNCIONARIA DEL INTN), LIDER MEDINA (FUNCIONARIO DE LA DEPO), [redacted] (FUNCIONARIAS DEL INTN), LUIS ARENTE, GENARO CORONEL, EUGENIA VILLALBA, MARIELA VILLALBA, CLAUDIA VELAZQUEZ, JADIYI TORALES, CAROLINA O'HIGGINS, OLGA MARTINEZ, LIZ IRALA, DAVID IRALA, ESTEBAN ARECO, DAVID GONZALEZ, DAVID BATTE, FABIO [illegible], CLAUDIA TORRES, GABRIELA [illegible]

Fecha: 21 6 2024

Rolando Sanabria N.
Jefe Interino
Responsable del área a que fue asignado el automotor

Rolando Sanabria N.
Jefe Interino
Dpto. de Transporte

GRAF. MONARCA S.R.L. - Tte. Fariña 813 - Tel./Fax: 495 772 - 449 103 - RUC: 80013965-8
50 Bl. 50 X 3 (25.001 / 27.500) Septiembre 2021





Lic. Laura Ver
SENAVE

SERVICIO NACIONAL DE CALIDAD Y SANIDAD VEGETAL Y DE SEMILLAS
PARAGUAY

GOBIERNO DEL PARAGUAY

ANEXO II-01: INFORME DE COMISIONAMIENTO NACIONAL

Se eleva a consideración de las autoridades institucionales el presente informe de comisionamiento nacional, declarando que los datos consignados son realizados en carácter de Declaración Jurada, quedando sometidos a los organismos de control.

Fecha de Informe	Número y Fecha del Expediente
01/07/24	4236 19/06/24

PERSONA ASIGNADA A LA COMISIÓN

Nombre y Apellido	C.I. N°	Funcionario	Firma
LUIS BENIGNO ABENTE	253965	Si [X] No [ ]	

Cargo	Personal
TECNICO	Permanente [ ] Contratado [X] Otros [ ]

Teléfono	Correo Electrónico
021 524 293 0982 629 699	luis.abente@senave.gov.py

FECHA DE VIAJE

Inicio	Final
27/06/24	28/06/24

MOVILIDAD

Público [ ] Estado [X] Otros [ ]

Chofer asignado / Nombre	Orden de Trabajo Nro.	Km. Inicio	Km. Final
Mauro Gomez	026825	154534	OTA

INFORMACION GEOGRAFICA

Departamento(s)	Localidade(s)
ALTO PARANÁ	ITAKYRY.

DESCRIPCIÓN DE LAS TAREAS

Participar en los talleres a realizarse con actores de la cadena de la Yerba Mate en el marco de la actualización del plan nacional de la Yerba Mate.-

OBSERVACIÓN (EN CASO DE MODIFICACIÓN EN RELACIÓN A LO SOLICITADO)

V° B° Director, Director General o Máxima Autoridad	Firma: Aclaración: Sello:

02 JUL 2024

Lic. Esteve Gamarra
Revisor
Dpto. de Auditoría de Cuentas
SENAVE

SENAVE

Servicio Nacional de Calidad y Sanidad Vegetal y de Semillas

ASUNCION

445789

Domicilio..... Telefax:.....

ORDEN DE TRABAJO

☐ ORDINARIO

☒ EXTRAORDINARIO

Nº 026825

26825

CAMIONETA AACZ-218 0

Vehiculo Tipo: MITSUBISHI Chapa: ..... Nº de Orden Asignado..... DOBLE

Marca y Modelo:..... Mirian Leticia Soria ..... Área Interior.....

Conductor Autorizado: .....

..... 21 6 2024 30 6 2024

Días Estimados de la Misión: Desde 00:01 Hasta 24:00

Horas Estimadas de la Misión: Desde las 154534 Hasta las .....

Km. de Salida: 3000 Km. de Vuelta .....

Km. estimados de Recorrido: 12 Km. Real Recorridos .....

Consumo estimado x 100 Km: Lts.....

TRABAJOS A REALIZAR:

ACTIVIDADES REFERENTES A LA DICAO DEL SENAVE - APOYO PARA EL TRASLADO DE LOS FUNCIONARIOS DEL SENAVE

DENTRO DEL TERRITORIO NACIONAL

PUEDEN CONDUCIR: MAURO GOMEZ, LAURA VERA, HILCE AYALA, DAVID BATTE, FABIO CORONEL, MARCOS SALINAS....ACOMPAÑANTES: CAROLINA BARRIOS (FUNCIONARIA DEL INTN), LIDER MEDINA (FUNCIONARIO DE LA DEPO), [redacted] (FUNCIONARIAS DEL INTN), LUIS ARENTE, GENARO CORONEL, EUGENIA VILLALBA, MARIELA VILLALBA, CLAUDIA VELAZQUEZ, JADIYI TORALES, CAROLINA O'HIGGINS, OLGA MARTINEZ, LIZ IRALA, DAVID IRALA, ESTEBAN ARECO, DAVID GONZALEZ, DAVID BASUALDO, [illegible] BENITEZ, CLAUDIA TORRES, GABRIELA [illegible]

Fecha: 21 6 2024

Rolando Sanabria N.
Jefe Interino
Responsable del área a que fue asignado el automotor

SERVICIO NACIONAL DE CALIDAD Y SANIDAD VEGETAL Y DE SEMILLAS
DEPARTAMENTO DE TRANSPORTE
SENAVE

Rolando Sanabria
Jefe Interino
Dpto. de Transporte

GRAF. MONARCA S.R.L. - Tte. Fariña 813 - Tel./Fax: 495 772 - 449 103 - RUC: 80013865-8
50 Bl. 50 X 3 (25.001 / 27.500) Septiembre 2021





ANEXO II-01: INFORME DE COMISIONAMIENTO NACIONAL

Se eleva a consideración de las autoridades institucionales el presente informe de comisionamiento nacional, declarando que los datos consignados son realizados en carácter de Declaración Jurada, quedando sometidos a los organismos de control.

Fecha de Informe	Número y Fecha del Expediente
01/07/24	4236 19/06/24

PERSONA ASIGNADA A LA COMISIÓN

Nombre y Apellido	C.I. N°	Funcionario	Firma
MAURO MARCELO GOMEZ ORREGO	2375578	Si [X] No [ ]	

Cargo	Personal
AUXILIAR ADMINISTRATIVO	Permanente [X] Contratado [ ] Otros [ ]

Teléfono	Correo Electrónico
0985 596 206	mauro.gomez@senave.gov.py

FECHA DE VIAJE

Inicio	Final
27/06/24	28/06/24

MOVILIDAD

Público [ ] Estado [X] Otros [ ]

Chofer asignado / Nombre	Orden de Trabajo Nro.	Km. Inicio	Km. Final
MAURO GOMEZ	026825	154534	O.T.A.

INFORMACION GEOGRAFICA

Departamento(s)	Localidade(s)
ALTO PARANÁ	ITAKYRY.

DESCRIPCIÓN DE LAS TAREAS

Trasladar a funcionario de la DICAO para Participar en los talleres a realizarse con actores de la cadena de la Yerba Mate en el marco de la actualización del plan nacional de la Yerba Mate.-

OBSERVACIÓN (EN CASO DE MODIFICACIÓN EN RELACIÓN A LO SOLICITADO)

V° B° Director, Director General o Máxima Autoridad

Firma y Aclaración

Sello

01 JUL 2024

Carolina Rolón
Revisora
Dpto. de Rendición de Cuentas
FINANZAS - SENAVE

SENAVE

Servicio Nacional de Calidad y Sanidad Vegetal y de Semillas

ASUNCION

445769

Domicilio..... Telefax:.....

ORDEN DE TRABAJO

☐ ORDINARIO

Nº 026825 ***26825***

X ☐ EXTRAORDINARIO

CAMIONETA AACZ-218 0

Vehiculo Tipo: MITSUBISHI Chapa: ..... Nº de Orden Asignado DOBLE

Marca y Modelo: Mirian Leticia Soria Área Interior .....

Conductor Autorizado: .....

21 6 2024 30 6 2024

Días Estimados de la Misión: Desde 00:01 Hasta 24:00

Horas Estimadas de la Misión: Desde las 154534 Hasta las .....

Km. de Salida: 3000 Km. de Vuelta .....

Km. estimados de Recorrido: 12 Km. Real Recorridos .....

Consumo estimado x 100 Km: Lts. .....

TRABAJOS A REALIZAR:

ACTIVIDADES REFERENTES A LA DICAO DEL SENAVE - APOYO PARA EL TRASLADO DE LOS FUNCIONARIOS DEL SENAVE

DENTRO DEL TERRITORIO NACIONAL

PUEDEN CONDUCIR: MAURO GOMEZ, LAURA VERA, HILCE AVALOS, DAVID BATTE, FABIO CORONEL, MARCOS SALINAS.... ACOMPAÑANTES: CAROLINA BARRIOS (FUNCIONARIA DEL INTN), LIDER MEDINA (FUNCIONARIO DE LA DEAS), [illegible] (FUNCIONARIAS DEL INTN), LUIS ABENTE, GENARO CORONEL, EUGENIA VILLALBA, MARIELA VILLALBA, CLAUDIA VELAZQUEZ, JADIYI TORALES, CAROLINA O'HIGGINS, OLGA MARTINEZ, LIZ IRALA, DAVID IRALA, ESTEBAN ARECO, DAVID GONZALEZ, DAVID BATTE, [illegible], CLAUDIA TORRES, GABRIELA [illegible]

21 6 2024

Fecha: ...../...../...../

Rolando Sanabria N.
Jefe Interino
Opto. de Transporte
Responsable del área al que fue asignado el automotor

SERVICIO NACIONAL DE CALIDAD Y SANIDAD VEGETAL Y DE SEMILLAS - DEPARTAMENTO DE TRANSPORTE - REPUBLICA DEL PARAGUAY - SENAVE

GRAF. MONARCA S.R.L. - Tte. Fariña 813 - Tel./Fax: 495 772 - 449 103 - RUC: 80013865-8 - [illegible]
50 Bl. 50 X 3 (25.001 / 27.500) Septiembre 2021

Rolando Sanabria N.
Jefe Interino
Opto. de Transporte

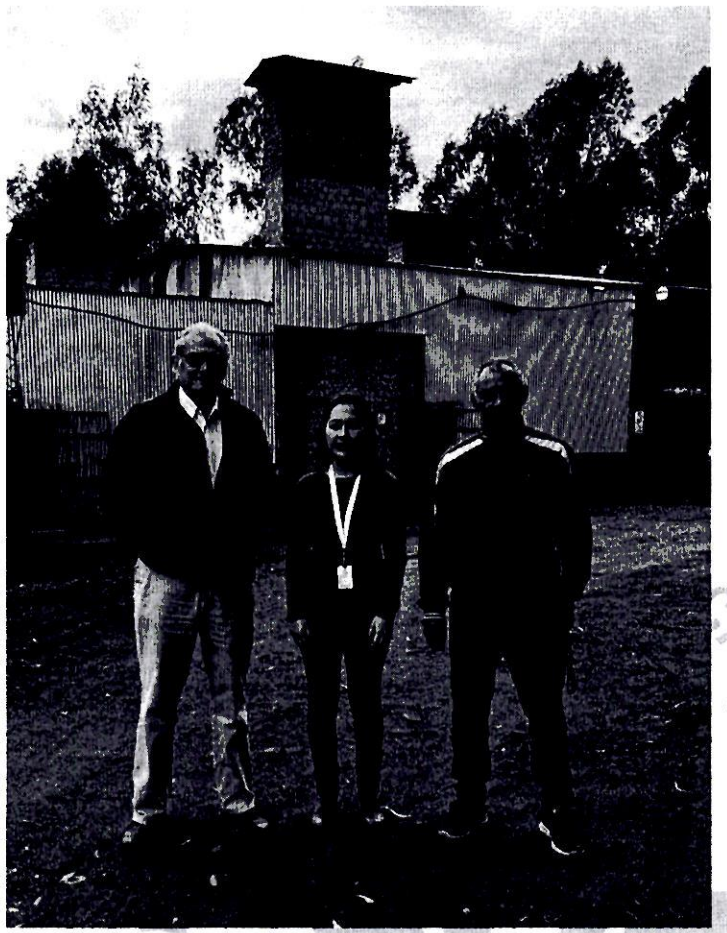

SENAVE
SANIDAD VEGETAL Y DE SEMILLAS
CALIDAD

ANEXO II-01: INFORME DE COMISIONAMIENTO NACIONAL

Se eleva a consideración de las autoridades institucionales el presente informe de comisionamiento nacional, declarando que los datos consignados son realizados en carácter de Declaración Jurada, quedando sometidos a los organismos de control.

Fecha de Informe	Número y Fecha del Expediente
24/06/24	4055 13/06/24

PERSONA ASIGNADA A LA COMISIÓN

Nombre y Apellido	C.I. N°	Funcionario	Firma
DAVID LEOPOLDO MENDEZ SAMUDIO	4886605	Si [X] No [ ]	

Cargo	Personal
AUXILIAR TECNICO	Permanente [ ] Contratado [X] Otros [ ]

Teléfono	Correo Electrónico
0973176365 0984304171	david.mendez@senave.gov.py

FECHA DE VIAJE

Inicio	Final
18/06/24	20/06/24

MOVILIDAD

Público [ ] Estado [X] Otros [ ]

Chofer asignado / Nombre	Orden de Trabajo Nro.	Km. Inicio	Km. Final
DAVID MENDEZ	27930	201492	ABIERTO

INFORMACION GEOGRAFICA

Departamento(s)	Localidade(s)
CENTRAL	SAN LORENZO.

DESCRIPCIÓN DE LAS TAREAS

Participación en la "XL Sesión de la Reunión Especializada de Agricultura familiar del MERCOSUR Ampliado".-

OBSERVACIÓN (EN CASO DE MODIFICACIÓN EN RELACIÓN A LO SOLICITADO)

OTA NRO 104 Reunión especializada de Agricultura Familiar del MERCOSUR

V° B° Director, Director General o Máxima Autoridad	Firma: Aclaración: Sello:

Pascual Domínguez
Director de Oficinas Regionales
SENAVE

24 JUN 2024
Carolina Rolón
Revisora
Dpto. de Rendición de Cuentas

SENAVE

Servicio Nacional de Calidad y Sanidad Vegetal y de Semillas

Domicilio ASUNCION Telefax: 445769

ORDEN DE TRABAJO

Nº 27930

27930

☐ ORDINARIO

☒ EXTRAORDINARIO

Vehiculo Tipo: CAMIONETA Chapa: HES-700 Nº de Orden Asignado 0

Marca y Modelo: NISSAN Área Interior

Conductor Autorizado: ANTONIO JUAN ESTEBAN ESCANDRIOLO FLOR

Días Estimados de la Misión: Desde 3 / 6 / 2024 Hasta 30 / 6 / 2024

Horas Estimadas de la Misión: Desde las 00:01 Hasta las 24:00

Km. de Salida: 201492 Km. de Vuelta

Km. estimados de Recorrido: 3000 Km. Real Recorridos

Consumo estimado x 100 Km: Lts. 12

TRABAJOS A REALIZAR:

ACTIVIDADES REFERENTES A LA OFICINA REGIONAL DE CAAGUAZU - APOYO EN EL TRASLADO DE FUNCIONARIOS DEL SENAVE

DENTRO DEL TERRITORIO NACIONAL

PUEDEN CONDUCIR: CALIXTO AVALOS, DAVID MENDEZ, EVELYN GONZALEZ, MARIA TERESA PAEZ, GUSTAVO FOX, ERNESTO ENCISO, ANGEL CARDOZO, OSCAR CACERES, JUAN CARLOS SILVEIRA, FABIO CORONEL, MATEO GALINAL, ROLANDO SANABRIA

Fecha: 3 / 6 / 2024

Rolando Sanabria N.
Responsable del área al que
se asignado el automotor
Dpto. de Transporte

Rolando Sanabria N.
Jefe Interino
Dpto. de Transporte

GRAF. MONARCA S.R.L. - Tte. Pariño 813 - Tel./Fax: 485 772 - 449 103 - RUC:
24 Bl. 50 X 3 (27.501 / 28.700) Octubre 2021


20
AF
GOBIERNO DEL PARAGUAY
PARAGUÁI REKUÁI
AGRICULTURA Y GANADERÍA
YVY HA TYMBA ÑANGAREKO
REAF
XL EDICIÓN / PARAGUAY 2024


REAF
XL EDICIÓN
2024
Organización de las Naciones Unidas para la Alimentación y la Agricultura
IICA
Yerba Mate Orgánica
MINISTERIO DE RELACIONES EXTERIORES
UNA



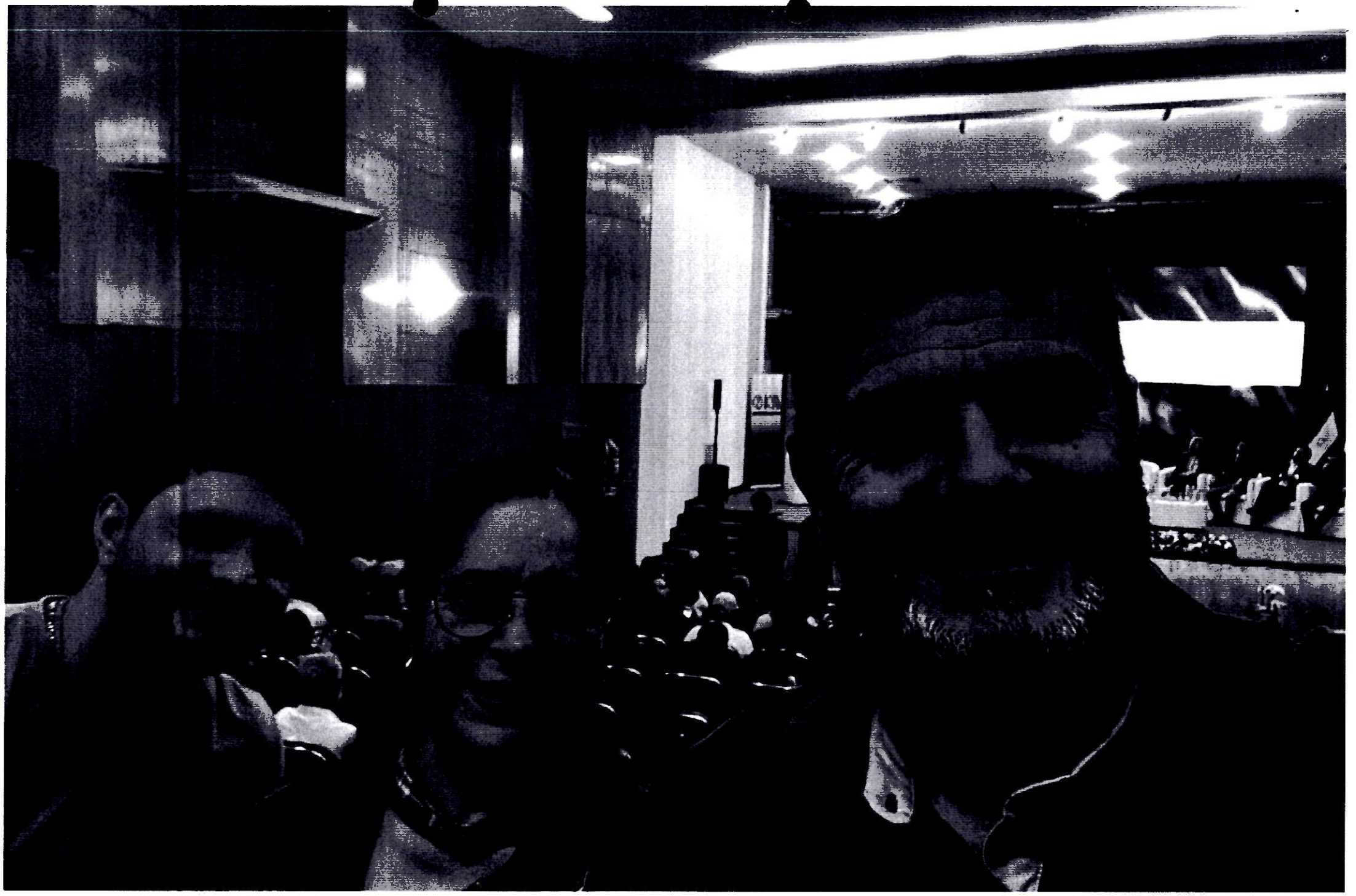


20 REAF MERCOSUR
GOBIERNO DEL PARAGUAY
PARAGUÁI REKUÁI
MINISTERIO DE AGRICULTURA Y GANADERÍA PARAGUAY
PARAGUÁI YVY HA TYMBA ÑANGAREKO MOTENONDEHA
REAF
XL EDICIÓN / PARAGUAY 2024
Organización de las Naciones Unidas para la Alimentación y la Agricultura
ABC AGENCIA BRASILEÑA DE COOPERACIÓN
MINISTERIO DE RELACIONES EXTERIORES
MINISTERIO DEL DESARROLLO AGRARIO Y AGRICULTURA FAMILIAR
MINISTERIO DE RELACIONES EXTERIORES
GOBIERNO FEDERAL BRASIL UNIÓN Y RECONSTRUCCIÓN
Decenio de las Naciones Unidas de la AGRICULTURA FAMILIAR 2019-2028
IICA
Universidad Nacional de Asunción Facultad de Ciencias Agrarias
UNA
APRO
FD Yerba Mate Orgánica
COOPERATIVA MANDUVIRA LTDA. Trabajando unidos realizamos nuestros sueños
CPPC
CLAC
FAIRTRADE

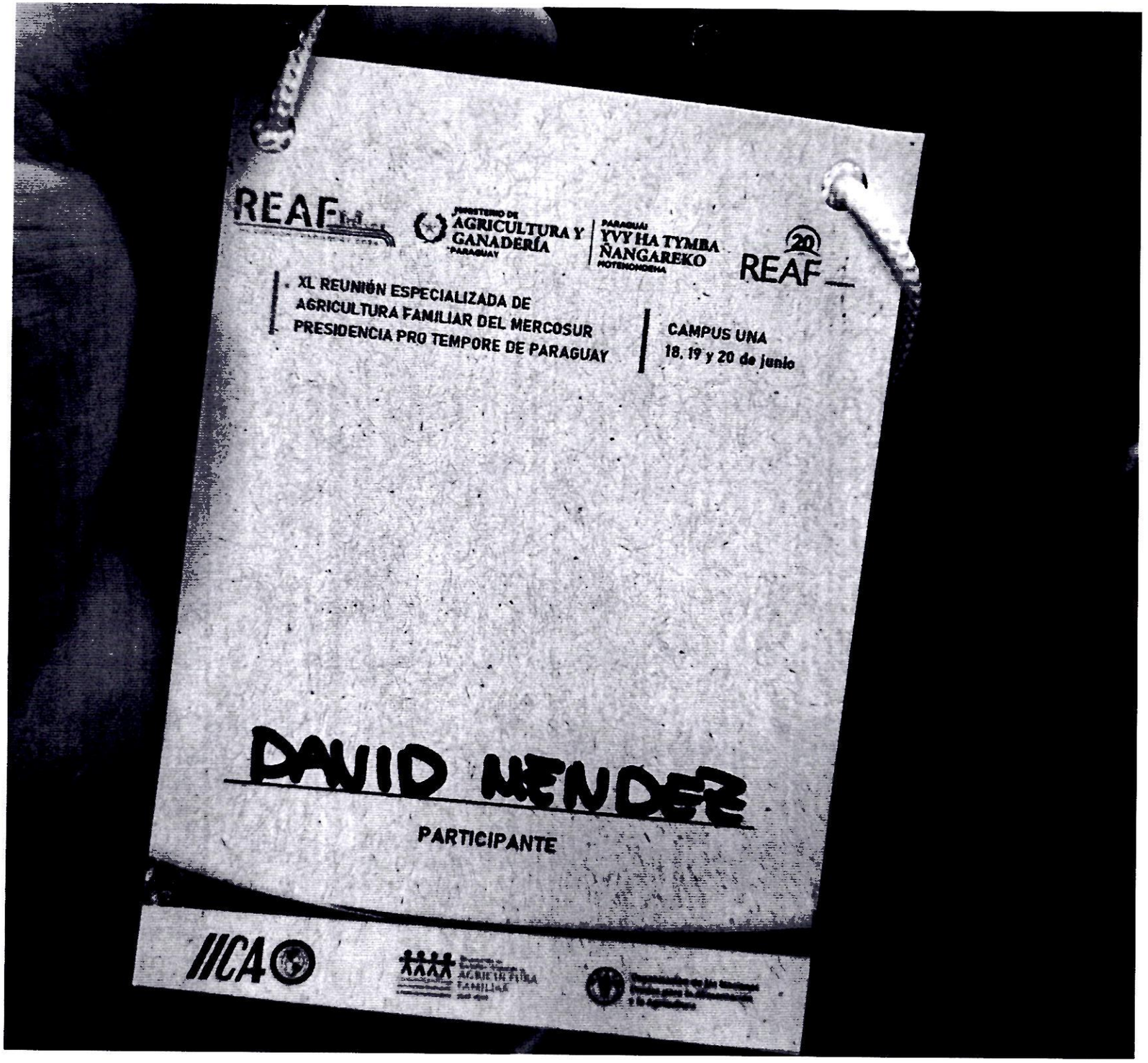
REAF
MINISTERIO DE AGRICULTURA Y GANADERÍA
PARAGUAY
PARAGUAI
YVY HA TYMBA ÑANGAREKO
ÑOTENONDEHA
REAF 20
XL REUNIÓN ESPECIALIZADA DE
AGRICULTURA FAMILIAR DEL MERCOSUR
PRESIDENCIA PRO TEMPORE DE PARAGUAY
CAMPUS UNA
18, 19 y 20 de junio
DAVID MENDEZ
PARTICIPANTE
IICA

SERVICIO NACIONAL DE CALIDAD Y SANIDAD VEGETAL Y DE SEMILLAS PARAGUAY

GOBIERNO DEL PARAGUAY

ANEXO II-01: INFORME DE COMISIONAMIENTO NACIONAL

Se eleva a consideración de las autoridades institucionales el presente informe de comisionamiento nacional, declarando que los datos consignados son realizados en carácter de Declaración Jurada, quedando sometidos a los organismos de control.

Fecha de Informe	Número y Fecha del Expediente
21/06/24	4091 13/06/24

PERSONA ASIGNADA A LA COMISIÓN

Nombre y Apellido	C.I. N°	Funcionario	Firma
CELSO RAMON NUÑEZ RUIZ	3546421	Si [X] No [ ]	

Cargo	Personal
TECNICO	Permanente [X] Contratado [ ] Otros [ ]

Teléfono	Correo Electrónico
0971 652958	celso.nunez@senave.gov.py

FECHA DE VIAJE

Inicio	Final
21/06/24	21/06/24

MOVILIDAD

Público [ ] Estado [X] Otros [ ]

Chofer asignado / Nombre	Orden de Trabajo Nro.	Km. Inicio	Km. Final
CELSO NUÑEZ	025931	164813	ORDEN ABIERTA

INFORMACION GEOGRAFICA

Departamento(s)	Localidade(s)
AMAMBAY	CAPITÁN BADO - KARAPAI.

DESCRIPCIÓN DE LAS TAREAS

Prospección y monitoreo de cultivos extensivos en plantaciones de Trigo y maíz con el fin de realizar la planilla de prospección, toma de datos de muestreo y remitir al laboratorio cumpliendo con el Programa Nacional de Vigilancia Fitosanitaria en el Departamento de Amambay.-

OBSERVACIÓN (EN CASO DE MODIFICACIÓN EN RELACIÓN A LO SOLICITADO)

OTA N°894 GEO 644193 7419776

V° B° Director, Director General o Máxima Autoridad	Firma: Aclaración: Sello:

Director de Oficinas Regionales SENAVE

21 JUN 2024

Dpto. de Rendición de Cuentas Finanzas - SENAVE

SENAVE

Servicio Nacional de Calidad y Sanidad Vegetal y de Semillas

Domicilio ASUNCION Telefax: 445769

ORDEN DE TRABAJO

☐ ORDINARIO

☒ EXTRAORDINARIO

Nº 025931

25931

Vehiculo Tipo: CAMIONETA NISSAN Chapa: HFS-204 Nº de Orden Asignado 0

Marca y Modelo: LAURA RUIZ DIAZ DE IBAÑEZ Área Interior

Conductor Autorizado:

Días Estimados de la Misión: Desde 3/6/2024 Hasta 30/6/2024

Horas Estimadas de la Misión: Desde las 00:01 Hasta las 24:00

Km. de Salida: 164813 Km. de Vuelta 3000

Km. estimados de Recorrido: 12 Km. Real Recorridos

Consumo estimado x 100 Km: Lts.

TRABAJOS A REALIZAR:

ACTIVIDADES REFERENTE A LA OFICINA REGIONAL MISIONES - ÑEEMBUCU - APOYO PARA EL TRASLADO DE FUNCIONARIO

DENTRO DEL TERRITORIO NACIONAL

PUEDEN CONDUCIR: VICENTE ALVARENGA, ANTONIO MENDOZA, JULIO FERNANDEZ, LAURA RUIZ DIAZ, MIRIAN VEGA, ROMINA AZOTA, VANESA AYALA, CRISTINA BENITEZ, DIEGO BOGADO, CARLOS BOGARIN, DAVID MEDINA, ROLANDO SANABRIA, FABIO CORONEL, MARCOS SALINAS.

Fecha: 3/6/2024

Rolando Sanabria N.
Jefe Interino
Dpto. de Transporte
Responsable del área al que fue asignado el automotor

GRAF. MONARCA S.R.L. - Tte. Fariña 813 - Tel./Fax: 495 772 - 449 103 - RUC: 80013965-8 - C.H.T. Nº 1.043
50 Bl. 50 X 3 (25.001 / 27.500) Septiembre 2021

Paola Gómez
Dpto. de Transporte













SERVICIO NACIONAL DE CALIDAD Y SANIDAD VEGETAL Y DE SEMILLAS PARAGUAY

GOBIERNO DEL PARAGUAY

ANEXO II-01: INFORME DE COMISIONAMIENTO NACIONAL

Se eleva a consideración de las autoridades institucionales el presente informe de comisionamiento nacional, declarando que los datos consignados son realizados en carácter de Declaración Jurada, quedando sometidos a los organismos de control.

Fecha de Informe	Número y Fecha del Expediente
21/06/24	4091 13/06/24

PERSONA ASIGNADA A LA COMISIÓN

Nombre y Apellido	C.I. N°	Funcionario	Firma
CRISTIAN RAMON BRITEZ OSORIO	3599560	Si [X] No [ ]	[signature]

Cargo	Personal
TECNICO	Permanente [ ] Contratado [X] Otros [ ]

Teléfono	Correo Electrónico
907432 0994 908628	cristian.britez@senave.gov.py

FECHA DE VIAJE

Inicio	Final
21/06/24	21/06/24

MOVILIDAD

Público [ ] Estado [X] Otros [ ]

Chofer asignado / Nombre	Orden de Trabajo Nro.	Km. Inicio	Km. Final
CELSO NUÑEZ	025931	164813	ORDEN ABIERTA

INFORMACION GEOGRAFICA

Departamento(s)	Localidade(s)
AMAMBAY	CAPITAN BADO - KARAPAI.

DESCRIPCIÓN DE LAS TAREAS

Prospección y monitoreo de cultivos extensivos en plantaciones de Trigo y maíz con el fin de realizar la planilla de prospección, toma de datos de muestreo y remitir al laboratorio cumpliendo con el Programa Nacional de Vigilancia Fitosanitaria en el Departamento de Amambay.-

OBSERVACIÓN (EN CASO DE MODIFICACIÓN EN RELACIÓN A LO SOLICITADO)

OTA N°894 GEO 644193 7419776

V° B° Director, Director General o Máxima Autoridad	Firma: Aclaración: Sello:

Ing. Agr. Pascual Domínguez
Dpto. de Cuentas Regionales
SENAVE

21 JUN 2024

Lic. Esteve Gamarra
Revisor
Dpto. de Rendición de Cuentas
Finanzas - SENAVE

SENAVE

Servicio Nacional de Calidad y Sanidad Vegetal y de Semillas

Domicilio ASUNCION Telefax: 445769

ORDEN DE TRABAJO

☐ ORDINARIO

☒ EXTRAORDINARIO

Nº 025931

25931

Vehiculo Tipo: CAMIONETA Chapa: HFS-204 Nº de Orden Asignado 0

Marca y Modelo: NISSAN Área Interior LAURA RUIZ DIAZ DE IBAÑEZ

Conductor Autorizado:

Días Estimados de la Misión: Desde 3 / 6 / 2024 Hasta 30 / 6 / 2024

Horas Estimadas de la Misión: Desde las 00:01 Hasta las 24:00

Km. de Salida: 164813 Km. de Vuelta 3000

Km. estimados de Recorrido: 12 Km. Real Recorridos

Consumo estimado x 100 Km: Lts

TRABAJOS A REALIZAR:

ACTIVIDADES REFERENTE A LA OFICINA REGIONAL MISIONES - ÑEEMBUCU - APOYO PARA EL TRASLADO DE FUNCIONARIO

DENTRO DEL TERRITORIO NACIONAL

PUEDEN CONDUCIR: VICENTE ALVAREZGA, ANTONIO MENDOZA, JULIO FERNANDEZ, LAURA RUIZ DIAZ, MIRIAN VEGA, ROMINA AZOTA, VANESA AYALA, CRISTINA BENITEZ, DIEGO BOGADO, CARLOS BOGARIN, DAVID MEDINA, ROLANDO SANABRIA, FABIO COHONE, MARCOS SALINAS.

Fecha: 3 / 6 / 2024

Rolando Sanabria N.
Jefe Interino
Dpto. de Transporte
Responsable del área al que fue asignado el automotor

Paola Gómez
Dpto. de Transporte

GRAF. MONARCA S.R.L. - Tte. Fariña 813 - Tel./Fax: 495 772 - 449 103 - [illegible] - 1.043
50 Bl. 50 X 3 (25.001 / 27.500) Septiembre 2021













ANEXO II-01: INFORME DE COMISIONAMIENTO NACIONAL

Se eleva a consideración de las autoridades institucionales el presente informe de comisionamiento nacional, declarando que los datos consignados son realizados en carácter de Declaración Jurada, quedando sometidos a los organismos de control.

Fecha de Informe	Número y Fecha del Expediente
26/06/24	4092 13/06/24

PERSONA ASIGNADA A LA COMISIÓN

Nombre y Apellido	C.I. N°	Funcionario	Firma
ARNALDO RAMON CANTERO RIVAS	3692978	Si [X] No [ ]	

Cargo	Personal
JEFE INTERINO DE DEPARTAMENTO	Permanente [X] Contratado [ ] Otros [ ]

Teléfono	Correo Electrónico
0973193568	arnaldo.cantero@senave.gov.py

FECHA DE VIAJE

Inicio	Final
19/06/24	21/06/24

MOVILIDAD

Público [ ] Estado [X] Otros [ ]

Chofer asignado / Nombre	Orden de Trabajo Nro.	Km. Inicio	Km. Final
Arnaldo Ramòn Cantero Rivas	025676	44054	Abierto

INFORMACION GEOGRAFICA

Departamento(s)	Localidade(s)
CONCEPCIÓN	HORQUETA - BELÉN - LORETO.

DESCRIPCIÓN DE LAS TAREAS

- Toma de muestras con fines analíticos de residuos de plaguicidas y otros contaminantes en el marco del monitoreo de Producción Vegetales (Tipo de análisis: multi residuo), rubros: tomate, locote y repollo. Realizar encuestas de uso de productos fitosanitarios en los rubros: tomate y locote. Realizar prospección de hormigas cortadoras a fin de informar presencia y daños de la plaga.-

OBSERVACIÓN (EN CASO DE MODIFICACIÓN EN RELACIÓN A LO SOLICITADO)

LA ACTIVIDAD CORRESPONDE A LA OTA DOR N° 1496 y 1416, ELA OREDEN NO CUENTA CON KM FINAL, POR QUE ES UNA ORDEN ABIERTA AL MES.

V° B° Director, Director General o Máxima Autoridad	Firma: Aclaración: Sello:

SENAVE
Dirección de Finanzas
Dpto. de Rendición de Cuentas
26 JUN 2024

Lic. Esteve Gamarra
Revisor
Dpto. de Rendición de Cuentas
Finanzas - SENAVE

SERVICIO NACIONAL DE CALIDAD Y SANIDAD VEGETAL Y DE SEMILLAS PARAGUAY

GOBIERNO DEL PARAGUAY

ANEXO II-01: INFORME DE COMISIONAMIENTO NACIONAL

Se eleva a consideración de las autoridades institucionales el presente informe de comisionamiento nacional, declarando que los datos consignados son realizados en carácter de Declaración Jurada, quedando sometidos a los organismos de control.

Fecha de Informe	Número y Fecha del Expediente
26/06/24	4092 13/06/24

PERSONA ASIGNADA A LA COMISIÓN

Nombre y Apellido	C.I. N°	Funcionario	Firma
VIDAL ANTONIO QUINTANA SILVA	3462371	Si [X] No [ ]	

Cargo	Personal
TECNICO	Permanente [X] Contratado [ ] Otros [ ]

Teléfono	Correo Electrónico
0971-824353	vidal.quintana@senave.gov.py

FECHA DE VIAJE

Inicio	Final
19/06/24	21/06/24

MOVILIDAD

Público [ ] Estado [X] Otros [ ]

Chofer asignado / Nombre	Orden de Trabajo Nro.	Km. Inicio	Km. Final
Arnaldo Ramòn Cantero Rivas	025676	44054	Abierto

INFORMACION GEOGRAFICA

Departamento(s)	Localidade(s)
CONCEPCIÓN	HORQUETA - BELÉN - LORETO.

DESCRIPCIÓN DE LAS TAREAS

- Toma de muestras con fines analíticos de residuos de plaguicidas y otros contaminantes en el marco del monitoreo de Producción Vegetales (Tipo de análisis: multi residuo), rubros: tomate, locote y repollo. Realizar encuestas de uso de productos fitosanitarios en los rubros: tomate y locote. Realizar prospección de hormigas cortadoras a fin de informar presencia y daños de la plaga.-

OBSERVACIÓN (EN CASO DE MODIFICACIÓN EN RELACIÓN A LO SOLICITADO)

LA ACTIVIDAD CORRESPONDE A LA OTA DOR N° 1496 y 1416, ELA OREDEN NO CUENTA CON KM FINAL, POR QUE ES UNA ORDEN ABIERTA AL MES.

V° B° Director, Director General o Máxima Autoridad	Firma: Aclaración: Sello:

Ing. Agr. Pascual Domínguez
Director de Servicios Regionales
SENAVE

SENAVE
Dirección de Dpto. de Finanzas
26 JUN 2024

Lic. Esteve Gamarra
Revisor
Dpto. de Rendición de Cuentas
Finanzas - SENAVE

SENAVE

Servicio Nacional de Calidad y Sanidad Vegetal y de Semillas

Domicilio: ASUNCION Telefax: 445769

ORDEN DE TRABAJO

☐ ORDINARIO

☒ EXTRAORDINARIO

Nº 025676

25676

Vehiculo Tipo: CAMIONETA Chapa: AAKB-598 Nº de Orden Asignado: 0

Marca y Modelo: TOYOTA Área Interior: DOBLE

Conductor Autorizado: ARNALDO RAMON CANTERO RIVAS

Días Estimados de la Misión: Desde 3 / 6 / 2024 Hasta 30 / 6 / 2024

Horas Estimadas de la Mision: Desde las 00:01 Hasta las 24:00

Km. de Salida: 44054 Km. de Vuelta

Km. estimados de Recorrido: 3000 Km. Real Recorridos

Consumo estimado x 100 Km: Lts. 11

TRABAJOS A REALIZAR

ACTIVIDADES REFERENTES LA OFICINA REGIONAL DE CONCEPCION Y APOYO EN EL TRASLADO DE LOS FUNCIONARIOS DEL SENAVE PARA LA EMERGENCIA SANITARIA DECLARADA DE LA LANGOSTA SUDAMERICANA (SCHISTOCERCA CANCELLATA, EN EL DEPARTAMENTO DE BOQUERON Y ALTO DENTRO DEL TERRITORIO NACIONAL.

PUEDEN CONDUCIR: RAQUEL SOSA, VIDAL QUINTANA, MARLINO BENITEZ, LUIS GALEANO, CHESO NUÑEZ, FABIO CORONEL, ROLANDO SANABRIA, MARCOS SALINAS, DAVID MEDINA.-

Fecha: 3 / 6 / 2024

Rolando Sanabria N.
Jefe Interino
Dpto. de Transporte
Responsable del área al que fue asignado el automotor

SERVICIO NACIONAL DE CALIDAD Y SANIDAD VEGETAL Y DE SEMILLAS DEPARTAMENTO TRANSPORTE SENAVE

Paola Gómez
Dpto. de Transporte

GRAF. MONARCA S.R.L. - Tte. Farina 813 - Tel./Fax: 495 772 - 449 103 - RUC: 80013965-8 - C.H.T. Nº 1.043
50 Bl. 50 X 3 (25.001 / 27.500) Septiembre 2021

ACTA DE TOMA DE MUESTRA

N° 0001

En la ciudad/distrito de Sanjoseni, Loreto departamento Concepción República del Paraguay, en fecha: 20/06/24 se reúnen las personas intervinientes por SENAVE: Ing. Vidal Quintana Ing. Arnaldo Cantero y por el productor/importador/comercializador: Melanio Ojeda con C.I.N° 2419673 en la operación de muestreo de productos de origen vegetal con fines analíticos de residuos de plaguicidas y otros contaminantes.

Identificación del responsable del producto	Nombre/Razón Social:	Melanio Ojeda
	C.I. o RUC:	2419673
	Teléfono:	0976 506063
	Domicilio Legal:	Culandrillo
	Departamento y Distrito:	Concepción, Concepción
Identificación del producto y la muestra	Producto(s) muestreado(s):	Locote
	Origen de la muestra	☒ Finca de productor ☐ Punto de ingreso ☐ Planta de acondic. ☐ Punto de venta ☐ Otros (especificar):
	Tamaño del lote:	-
	N° de lote o identificación:	M1
	Presentación del producto (cajas, bolsas, etc.):	bolsa
	Cantidad de muestras:	1
	Peso de cada muestra (kg):	1
	Tipo de envase de muestreo:	papel
	Destino del producto:	consumo
	Técnica de muestreo utilizada:	Aleatorio Simple
Responsable del muestreo (SENAVE)	Nombre y Apellido	Vidal Quintana
	Dependencia	Oficina Regional Concepción

Obs.:.....

.....

.....

Melanio Ojeda Melanio Ojeda
Firma y aclaración
Responsable del producto

Vidal Quintana
Firma, aclaración y sello
Responsable del muestreo SENAVE

Arnaldo Cantero

Escaneado con CamScanner

ACTA DE TOMA DE MUESTRA

Nº 0002

En la ciudad/distrito de Pta. Horqueta, departamento Concepción República del Paraguay, en fecha: 20/06/24 se reúnen las personas intervinientes por SENAVE: Ing Vidal Quintana Ing Arnaldo Cantero y por el productor/importador/comercializador: Marcial Ruiz con C.I.Nº 2409512 en la operación de muestreo de productos de origen vegetal con fines analíticos de residuos de plaguicidas y otros contaminantes.

Identificación del responsable del producto	Nombre/Razón Social:	Marcia Ruiz
	C.I. o RUC:	2409 512
	Teléfono:	0982 978530
	Domicilio Legal:	Pta San Carlos
	Departamento y Distrito:	Concepción, Horqueta
Identificación del producto y la muestra	Producto(s) muestreado(s):	Locote
	Origen de la muestra	☒ Finca de productor ☐ Punto de ingreso ☐ Planta de acondic. ☐ Punto de venta ☐ Otros (especificar):
	Tamaño del lote:	
	Nº de lote o identificación:	1
	Presentación del producto (cajas, bolsas, etc.):	bolsa
	Cantidad de muestras:	1
	Peso de cada muestra (kg):	1
	Tipo de envase de muestreo:	papel
	Destino del producto:	consumo
	Técnica de muestreo utilizada:	Aleatorio Simple
Responsable del muestreo (SENAVE)	Nombre y Apellido	Vidal Quintana
	Dependencia	Oficina Regional Concepción

Obs.:.....

.....

.....

Marcial Ruiz

Firma y aclaración
Responsable del producto

Ing. Vidal Quintana

Firma, aclaración y sello
Responsable del muestreo SENAVE

Arnaldo Cantero

Escaneado con CamScanner

ACTA DE TOMA DE MUESTRA

Nº 0003

En la ciudad/distrito de Pirity Horqueta departamento Concepción República del Paraguay, en fecha: 20/06/24 se reúnen las personas intervinientes por SENAVE: Ing. Vidal Quintana Ing Arnaldo Cantero y por el productor/importador/comercializador: Marcial Alvarenga con C.I.Nº 2409512 en la operación de muestreo de productos de origen vegetal con fines analíticos de residuos de plaguicidas y otros contaminantes.

Identificación del responsable del producto	Nombre/Razón Social:	Marcial Alvarenga
	C.I. o RUC:	2409512
	Teléfono:	0971301640
	Domicilio Legal:	Pirity
	Departamento y Distrito:	Concepción, Horqueta
Identificación del producto y la muestra	Producto(s) muestreado(s):	
	Origen de la muestra	☒ Finca de productor ☐ Punto de ingreso ☐ Planta de acondic. ☐ Punto de venta ☐ Otros (especificar):
	Tamaño del lote:	-
	Nº de lote o identificación:	M3
	Presentación del producto (cajas, bolsas, etc.):	bolsa
	Cantidad de muestras:	1
	Peso de cada muestra (kg):	1
	Tipo de envase de muestreo:	papel
	Destino del producto:	consumo
	Técnica de muestreo utilizada:	Aleatorio simple
Responsable del muestreo (SENAVE)	Nombre y Apellido	Vidal Quintana
	Dependencia	Regional Concepción

Obs.:.....

.....

.....

Marcial Alvarenga
Firma y aclaración
Responsable del producto

Ing. Vidal Quintana
Arnaldo Cantero
Firma, aclaración y sello
Responsable del muestreo SENAVE

Escaneado con CamScanner

ACTA DE TOMA DE MUESTRA

Nº 0004

En la ciudad/distrito de Pirity, Horqueta departamento Concepción República del Paraguay, en fecha: 20/06/24 se reúnen las personas intervinientes por SENAVE: Ing Vidal Quintana Ing Arnaldo Cantero y por el productor/importador/comercializador: Eusebio Alvarenga con C.I.Nº 4643734 en la operación de muestreo de productos de origen vegetal con fines analíticos de residuos de plaguicidas y otros contaminantes.

Identificación del responsable del producto	Nombre Razón Social:	Eusebio Alvarenga
	C.I. o RUC:	4643734
	Teléfono:	0975952752
	Domicilio Legal:	Pirity San Carlos
	Departamento y Distrito:	Horqueta Concepción
Identificación del producto y la muestra	Producto(s) muestreado(s):	Leche
	Origen de la muestra	☑ Finca de productor ☐ Punto de ingreso ☐ Planta de acondic. ☐ Punto de venta ☐ Otros (especificar):
	Tamaño del lote:	-
	Nº de lote o identificación:	M4
	Presentación del producto (cajas, bolsas, etc.):	bolsa
	Cantidad de muestras:	1
	Peso de cada muestra (kg):	1
	Tipo de envase de muestreo:	papel
	Destino del producto:	consumo
	Técnica de muestreo utilizada:	Aleatorio Simple
Responsable del muestreo (SENAVE)	Nombre y Apellido	Vidal Quintana
	Dependencia	Oficina Reg. Concepción

Obs.:.....

.....

.....

Eusebio Alvarenga Eusebio Alvarenga
Firma y aclaración
Responsable del producto

Vidal Quintana
Firma, aclaración y sello
Responsable del muestreo SENAVE

Arnaldo Cantero

Escaneado con CamScanner

ACTA DE TOMA DE MUESTRA

N° 0001

En la ciudad/distrito de Pirity Horqueta departamento Concepción República del Paraguay, en fecha: 20/06/24 se reúnen las personas intervinientes por SENAVE: Ing Vidal Quintana Ing Arnaldo Cantero y por el productor/importador/comercializador: Delpilar Cabrera con C.I.N° 3978525 en la operación de muestreo de productos de origen vegetal con fines analiticos de residuos de plaguicidas y otros contaminantes.

Identificación del responsable del producto	Nombre/Razón Social:	Del Pilar Cabrera
	C.I. o RUC:	3 978 525
	Teléfono:	0971 165134
	Domicilio Legal:	Pirity San Carlos
	Departamento y Distrito:	Concepción, Horqueta
Identificación del producto y la muestra	Producto(s) muestreado(s):	Tomate
	Origen de la muestra	☒ Finca de productor ☐ Punto de ingreso ☐ Planta de acondic. ☐ Punto de venta ☐ Otros (especificar):
	Tamaño del lote:	-
	N° de lote o identificación:	M1
	Presentación del producto (cajas, bolsas, etc.):	bolsa
	Cantidad de muestras:	1
	Peso de cada muestra (kg):	1
	Tipo de envase de muestreo:	papel
	Destino del producto:	consumo
	Técnica de muestreo utilizada:	Aleatoria Simple
Responsable del muestreo (SENAVE)	Nombre y Apellido	Vidal Quintana
	Dependencia	Regional Concepción

Obs.:.....

.....

.....

Firma y aclaración
Responsable del producto

Del pilar Cabrera

Firma, aclaración y sello
Responsable del muestreo SENAVE

Ing Vidal Quintana

Ing Arnaldo Cantero

Escaneado con CamScanner

ACTA DE TOMA DE MUESTRA

N° 0002

En la ciudad/distrito de Pirity, Horqueta departamento Concepción República del Paraguay, en fecha: 201 08 24 se reúnen las personas intervinientes por SENAVE: Ing. Vidal Quintana Ing. Arnaldo Castro y por el productor/importador/comercializador: Marcial Alvarenga con C.I.N° 2409512 en la operación de muestreo de productos de origen vegetal con fines analíticos de residuos de plaguicidas y otros contaminantes.

Identificación del responsable del producto	Nombre/Razón Social:	Marcial Alvarenga
	C.I. o RUC:	2409512
	Teléfono:	0971 801940
	Domicilio Legal:	Pirity San Carlos
	Departamento y Distrito:	Concepción, Horqueta
Identificación del producto y la muestra	Producto(s) muestreado(s):	Tomate
	Origen de la muestra	☒ Finca de productor ☐ Punto de ingreso ☐ Planta de acondic. ☐ Punto de venta ☐ Otros (especificar):
	Tamaño del lote:	–
	N° de lote o identificación:	01
	Presentación del producto (cajas, bolsas, etc.):	bolsa
	Cantidad de muestras:	1
	Peso de cada muestra (kg):	1
	Tipo de envase de muestreo:	papel
	Destino del producto:	consumo
	Técnica de muestreo utilizada:	Aleatorio Simple
Responsable del muestreo (SENAVE)	Nombre y Apellido	Vidal Quintana
	Dependencia	Regional Concepción

Obs.:.....

.....

.....

Marcial Alvarenga

Firma y aclaración
Responsable del producto

Vidal Quintana

Arnaldo Castro

Firma, aclaración y sello
Responsable del muestreo SENAVE

Escaneado con CamScanner

ACTA DE TOMA DE MUESTRA

N° 0003

En la ciudad/distrito de Pirity Horqueta departamento Concepción República del Paraguay, en fecha: 20/06/24 se reúnen las personas intervinientes por SENAVE: Ing. Vidal Quintana Ing. Arnaldo Cantero y por el productor/importador/comercializador: Marcial Ruiz con C.I.N° 2409512 en la operación de muestreo de productos de origen vegetal con fines analíticos de residuos de plaguicidas y otros contaminantes.

Identificación del responsable del producto	Nombre/Razón Social:	Marcial Ruiz
	C.I. o RUC:	2409512
	Teléfono:	0982 928830
	Domicilio Legal:	Pirity
	Departamento y Distrito:	Concepción Horqueta
Identificación del producto y la muestra	Producto(s) muestreado(s):	Tomate
	Origen de la muestra	☑ Finca de productor ☐ Punto de ingreso ☐ Planta de acondic. ☐ Punto de venta ☐ Otros (especificar):
	Tamaño del lote:	—
	N° de lote o identificación:	M3
	Presentación del producto (cajas, bolsas, etc.):	bolsa
	Cantidad de muestras:	1
	Peso de cada muestra (kg):	1
	Tipo de envase de muestreo:	papel
	Destino del producto:	consumo
	Técnica de muestreo utilizada:	Abastero Simple
Responsable del muestreo (SENAVE)	Nombre y Apellido	Vidal Quintana
	Dependencia	Regional Concepción

Obs.:.....

.....

.....

Marcial Ruiz
Firma y aclaración
Responsable del producto

Ing. Vidal Quintana
Arnaldo Cantero
Firma, aclaración y sello
Responsable del muestreo SENAVE

Escaneado con CamScanner

ACTA DE TOMA DE MUESTRA

N° 0004

En la ciudad/distrito de Pirity Horqueta departamento Concepción República del Paraguay, en fecha: 20/06/24 se reúnen las personas intervinientes por SENAVE: Ing Vidal Quintana Ing Arnaldo Castro y por el productor/importador/comercializador: Eusebio Alvarenga con C.I.N° 4643234 en la operación de muestreo de productos de origen vegetal con fines analíticos de residuos de plaguicidas y otros contaminantes.

Identificación del responsable del producto	Nombre/Razón Social:	Eusebio Alvarenga
	C.I. o RUC:	4643234
	Teléfono:	0975 082752
	Domicilio Legal:	Pirity
	Departamento y Distrito:	Concepción Horqueta
Identificación del producto y la muestra	Producto(s) muestreado(s):	Tomate
	Origen de la muestra	☒ Finca de productor ☐ Punto de ingreso ☐ Planta de acondic. ☐ Punto de venta ☐ Otros (especificar):
	Tamaño del lote:	-
	N° de lote o identificación:	M4
	Presentación del producto (cajas, bolsas, etc.):	bolsa
	Cantidad de muestras:	1
	Peso de cada muestra (kg):	1
	Tipo de envase de muestreo:	papel
	Destino del producto:	consumo
	Técnica de muestreo utilizada:	Aleatorio Simple
Responsable del muestreo (SENAVE)	Nombre y Apellido	Vidal Quintana
	Dependencia	Regional Concepción

Obs.:.....

.....

.....

Eusebio Alvarenga
Firma y aclaración
Responsable del producto

Eusebio Alvarenga

Ing Vidal Quintana
Firma, aclaración y sello
Responsable del muestreo SENAVE

Arnaldo Castro

Escaneado con CamScanner

	IDENTIFICACION DE MUESTRAS VEGETALES	Código: FOR-DO-151 Emisión: DD/MM/AA Versión: 01 Vigencia: 03/05/2022 Página: 1

Nro. de Mesa de Entrada: 2854
Año: 2024
Matriz: TOMATE
Importador/Productor:
Motivo de Ensayo: Monitoreo en campos (fincas)

N° de AF.D:
N° de Acta de Fiscalización o de Muestra:
Lote: M1 TOMATE
N° de OTA: 1446

N° de precinto: 3484904

Escaneado con CamScanner

	IDENTIFICACION DE MUESTRAS VEGETALES	Codigo: FOR-DO-101 Emisor: DGT-DO-D/G Version: 01 Vigente: 08/06/2022 Pagina: 1

Nro. de Mesa de Entrada: 2856
Año: 2024
Matriz: TOMATE
Importador/Productor:
Motivo de Ensayo: Monitoreo en campos (fincas)

N° de AFIDI:
N° de Acta de Fiscalización o de Muestra:
Lote: M2 TOMATE
N° de OTA: 1446

N° de precinto: 3484903

Escaneado con CamScanner

	IDENTIFICACION DE MUESTRAS VEGETALES	Código: FOR-DO-191 Emisor: DGT-DO-DIG Versión: 01 Vigente: 08/05/2022 Página: 1

Nro. de Mesa de Entrada: 2857
Año: 2024
Matriz: TOMATE
Importador/Productor:
Motivo de Ensayo: Monitoreo en campos (fincas)

N° de AFIDI:
N° de Acta de Fiscalización o de Muestra:
Lote: M3 TOMATE
N° de OTA: 1496

N° de precinto: 3484902

Escaneado con CamScanner

	IDENTIFICACION DE MUESTRAS VEGETALES	Código: FOR-DO-101 Emisor: DGT-DO-DG Versión: 01 Vigente: 08/06/2022 Página: 1

Nro. de Mesa de Entrada: 2859
Año: 2024
Matriz: TOMATE
Importador/Productor:
Motivo de Ensayo: Monitoreo en campos (fincas)

N° de AFIDI:
N° de Acta de Fiscalización o de Muestra:
Lote: M4 TOMATE
N° de OTA: 1446

N° de precinto: 3484901

Escaneado con CamScanner

	IDENTIFICACION DE MUESTRAS VEGETALES	Código: [illegible] Emisión: [illegible] Versión: 01 Vigente: [illegible] Página: 1

Nro. de Mesa de Entrada: 2860
Año: 2024
Matriz: LOCOTE
Importador/Productor:
Motivo de Ensayo: Monitoreo en campos (fincas)

N° de AFIDI:
N° de Acta de Fiscalización o de Muestra:
Lote: M1 LOCOTE
N° de OTA: 1496

N° de precinto: 3484905

Escaneado con CamScanner

	IDENTIFICACION DE MUESTRAS VEGETALES	[illegible]

Nro. de Mesa de Entrada: 2661
Año: 2024
Matriz: LOCOTE
Importador Productor:
Motivo de Ensayo: Monitoreo en campos (Inicial)

N° de AFIDI:
N° de Acta de Fiscalización o de Muestra:
Lote: M2 LOCOTE
N° de OTA: 1440

N° de precinto: 3484905

Escaneado con CamScanner

	IDENTIFICACION DE MUESTRAS VEGETALES	Código: FOR-DO-101 Emisor: [illegible] Versión: [illegible] Vigencia: [illegible] Página: 1

Nro. de Mesa de Entrada:	2862
Año:	2024
Matriz:	LOCOTE
Importador/Productor:	
Motivo de Ensayo:	Monitoreo en campos (fincas)
N° de AFIDI:	
N° de Acta de Fiscalización o de Muestra:	
Lote:	M3 LOCOTE
N° de OTA:	1446
N° de precinto:	3484907

Escaneado con CamScanner

	IDENTIFICACION DE MUESTRAS VEGETALES	Código: FOR-DO-101 Emisor: DNT-DO-DIG Versión: 01 Vigente: 08/06/2022 Página: 1

Nro. de Mesa de Entrada: 2803
Año: 2024
Matriz: LOCOTE
Importador/Productor:
Motivo de Ensayo: Monitoreo en campos (fincas)

N° de AFIDI:
N° de Acta de Fiscalización o de Muestra:
Lote: M4 LOCOTE
N° de OTA: 1446

N° de precinto: 3434903

Escaneado con CamScanner

SENAVE

Encuesta sobre uso de productos fitosanitarios en el cultivo de Tomate

Productor: Eusebio Alvarenga

Departamento: Concepción

Distrito/Compañía: Horqueta, Pirity San Carlos

Georreferencia: 0484909 7422976

Nombre Comercial	Ingrediente Activo	Dosis de uso	Cantidad de aplicaciones	Plaga(s) objetivo	Última aplicación antes de la cosecha (días)	Estado fenológico en el momento de aplicación*
Acetamix Dúo	Piriproxifen + Acetamiprid	30cc/tanque	6	Palomilla, mosca blanca	7	1 y 2
Cuprimicin 500 WP	Estreptomicina + Cobre + Oxitetraciclina	30 gr/tanque	9	Bacteria y Hongo	8	4
Cuprimicin 100	Estreptomicina + Oxitetraciclina	20 gr/tanque	5	Bacteria y Hongo	8	4
Bohona	Acetamiprid + pyriproxyfen	30 cc/tanque	6	Mosca Blanca	8	2, 3 y 4
Verdavis	Isocycloseram	5 cc/tanque	4	Palomilla, trips	8	2 y 4
Ditane	Dithiocarbamate	100 gr/tanque	5	Hongo	10	1 y 2

Observaciones:

* 1. Formación de hojas 2. Floración 3. Fructificación 4. Todo el estado fenológico 5. Tratamiento de rizomas

Firma y aclaración del responsable de la encuesta: Ing. Vidal Quintana Arnaldo Cantero

Escaneado con CamScanner

SENAVE

Encuesta sobre uso de productos fitosanitarios en el cultivo de Locote

Productor: Del Pilar Cabrera

Departamento: Concepción

Distrito/Compañía: Horqueta, Pirity San Carlos

Georreferencia: 485123 7422991

Nombre Comercial	Ingrediente Activo	Dosis de uso	Cantidad de aplicaciones	Plaga(s) objetivo	Última aplicación antes de la cosecha (días)	Estado fenológico en el momento de aplicación*
Cuprimicin 100	Estreptomicina + Oxitetraciclina	20gr/tanque	7	Hongos	14	4
Verdavis	Lambdacioletrina + Isocyclosoran	5cc/tanque	6	trips	10	3,4
Acetamix Dúo	Piriproxifen	30cc/tanque	6	Palomilla, trips	8	2,3
Cuprimicin 500	Estreptomicina + Oxitetraciclina	30gr/tanque	8	Bacterias	15	4
Ditane 80WP	Dithiocarbamate	80gr/tanque	4	Hongo	10	1,2

Observaciones:

* 1. Formación de hojas 2. Floración 3. Fructificación 4. Todo el estado fenológico 5. Tratamiento de rizomas

Firma y aclaración del responsable de la encuesta: [signature] Ing. Vidal Quintana [signature] Arnaldo Castro

Escaneado con CamScanner

SENAVE

Encuesta sobre uso de productos fitosanitarios en el cultivo de Lacote

Productor: Melanio Ojeda

Departamento: Concepción

Distrito/Compañía: Loreto / Sanjosemi

Georreferencia: 476460 7420929

Nombre Comercial	Ingrediente Activo	Dosis de uso	Cantidad de aplicaciones	Plaga(s) objetivo	Última aplicación antes de la cosecha (dias)	Estado fenológico en el momento de aplicación*
Cuprimicin 500	Estreptomicina +	30 gr / Hanga	10	Bacteria y Hongo	8	4
	Cobre + Oxitetraciclina					
Ditane	Dithiocarbamato	100 gr / Hanga	5	Hongo	10	1 y 2
Belona	Acetamiprid +	30 cc / Hanga	6	Mosca blanca	10	2, 3, 4
	Pyriproxyfen					
Topsin 70WP	Metiltiofano	40 cc / Hanga	6	Hongo	25	1 y 2

Observaciones:

* 1. Formación de hojas 2. Floración 3. Fructificación 4. Todo el estado fenológico 5. Tratamiento de rizomas

Firma y aclaración del responsable de la encuesta: Dr. Ing. Vidal Quintana

Arnaldo Cantero

Escaneado con CamScanner

Encuesta sobre uso de productos fitosanitarios en el cultivo de Locote

Productor: Marcial Alvarenga

Departamento: Concepción

Distrito/Compañía: Horqueta / Pirity San Carlos

Georreferencia: 485102 7422834

Nombre Comercial	Ingrediente Activo	Dosis de uso	Cantidad de aplicaciones	Plaga(s) objetivo	Última aplicación antes de la cosecha (días)	Estado fenológico en el momento de aplicación*
Vertimec	Abamectina	10cc/tanque	4	Arañita	8	4
Abamectin 18EC	Abamectina	30cc/tanque	6	Arañita	10	4
Acariflex	Spirodiclofen	30cc/tanque	5	Arañita y pulgón	8	4
Coprimicin 500	Estreptomicina + cobre oxitetracilina	30gr/tanque	6	Bacteria y Hongo	8	4
Verdavis	Lambdacialotrina + Isocyclosexam	5cc/tanque	6	Trips	5	3

Observaciones:

* 1. Formación de hojas 2. Floración 3. Fructificación 4. Todo el estado fenológico 5. Tratamiento de rizomas

Firma y aclaración del responsable de la encuesta: Ing. Victor Cristiano Arnaldo Cantero

Escaneado con CamScanner

Encuesta sobre uso de productos fitosanitarios en el cultivo de Tomate

Productor: Marcial Ruiz **Departamento:** Concepción

Distrito/Compañía: Horqueta / Pirity San Carlos **Georreferencia:** 484658 7492692

Nombre Comercial	Ingrediente Activo	Dosis de uso	Cantidad de aplicaciones	Plaga(s) objetivo	Última aplicación antes de la cosecha (días)	Estado fenológico en el momento de aplicación*
Vertimec	Abamectina	10cc/tanque	4	Arañita	8	4
Cuprocobre 100	Estreptomicina + Oxitetraciclina	20g/tanque	5	Bacteria	10	4
Cuprocobre 500	Estreptomicina + Cobre	30g/tanque	6	Bacteria	8	4
	+Oxitetraciclina					
Benzoato	Benzoato de Emamectina	15gr/tanque	6	larva	15	3,4
Kasumin	Kasugamicina	50cc/tanque	4	Bacteria	10	3,4
Tricur	Tebuconazole	50cc/tanque	5	Hongo	12	3

Observaciones:

* 1. Formación de hojas 2. Floración 3. Fructificación 4. Todo el estado fenológico 5. Tratamiento de rizomas

Firma y aclaración del responsable de la encuesta

Ing. Agr. Marcial Ruiz Quintana

Arnaldo Cantero

Escaneado con CamScanner

SENAVE

Encuesta sobre uso de productos fitosanitarios en el cultivo de Tomate

Productor: Cesar Alvarenga

Departamento: Concepción

Distrito/Compañía: Horqueta / Pinty San Carlos

Georreferencia: 485150 7422899

Nombre Comercial	Ingrediente Activo	Dosis de uso	Cantidad de aplicaciones	Plaga(s) objetivo	Última aplicación antes de la cosecha (días)	Estado fenológico en el momento de aplicación*
Cuprimicin 100	Estreptomicina + oxitetraciclina	20 gr/tanque	4	Bacteria y Hongo	8	4
Belona	Acetamipida + pyriproxyfen	30 cc/tanque	6	Mosca blanca	10	2,3,4
Ditane	Dithiocarbamato	100 gr/tanque	4	Hongo	50	1
Ventimec	Abamectina	20 cc/tanque	4	Arañita	15	3,4
Topsin 70WG	Metil tiofano	40 cc/tanque	4	Hongo	30	1

Observaciones:

* 1. Formación de hojas 2. Floración 3. Fructificación 4. Todo el estado fenológico 5. Tratamiento de rizomas

Firma y aclaración del responsable de la encuesta: [signature] Arnaldo Cantos

Escaneado con CamScanner

SENAVE

Encuesta sobre uso de productos fitosanitarios en el cultivo de Locote

Productor: Eusebio Alvarenga

Departamento: Concepción

Distrito/Compañía: Horqueta, Pinty San Carlos

Georreferencia: 484909 7422976

Nombre Comercial	Ingrediente Activo	Dosis de uso	Cantidad de aplicaciones	Plaga(s) objetivo	Última aplicación antes de la cosecha (días)	Estado fenológico en el momento de aplicación*
Belona	Acetamiprid + pyriproxyfen	30 cc/tanque	6	Mosca Blanca	8	2, 3, 4
Ditane	Dithiocarbamato	100 gr/tanque	5	Hongo	10	1, 2
Cupromicin 500	Estreptomicina + cobre + oxitetraciclina	30 gr/tanque	10	Bacteria y Hongo	8	4

Observaciones:

* 1. Formación de hojas 2. Floración 3. Fructificación 4. Todo el estado fenológico 5. Tratamiento de rizomas

Firma y aclaración del responsable de la encuesta: Dra. Vidal Quintana

Escaneado con CamScanner

PROSPECCION PARA EL REGISTRO Y CUANTIFICACION DE HORMIGAS CORTADORAS *Atta* (Ysau) y *Acromyrmex* (Akeke) en el marco del PROGRAMA NACIONAL DE MANEJO INTEGRADO DE HORMIGAS CORTADORAS Atta spp. y Acromyrmex spp.

Oficina Regional SENAVE: Concepción — Técnicos responsables: Ing/Ing. Vidal Quintana — Número Telefónico: 0971 824535
Correo electrónico:

Productor/Institución/Empresa/Coop./Comité	Cultivos/Praderas/Bosques (Superficies)	Superficie de la finca	Georeferenciación de la finca		Cantidad de nidos identificados	Fecha de la prospección	Dpto/Distrito/Compañía
			Latitud	Longitud			
Miguel Riveros	Pastura	5ha	484844	7422779	4	21/06/24	Concepción / Horqueta Pinty San Carlos
Eusebio Medina	Pastura	2ha	483691	7415778	8	21/06/24	Concepción Belén - Nva Salvador
Roberto Ojeda	Cultivos Maiz	0,5ha	476460	7420440	6	21/06/24	Sanjosemi Dpto Concepción, Loreto
Miguel Ferreira	Barbecho	0,5ha	445625	7417444	9	21/06/24	Concepción Horqueta Esperanza
Andres Medina	Pastura	4	492067	7418660	10	21/06/24	Concepción Horqueta Costa Claret
Julian Medina	Pastura	5	492083	7419234	8	21/06/24	Concepción Horqueta Costa Claret
Wilson Burgos	Cultivo - Maiz	1	473019	7411824	3	21/06/24	Concepción Belén/Santa Cecilia

Ing. Vidal Quintana

Franklin Castro

Escaneado con CamScanner

PROSPECCION PARA EL REGISTRO Y CUANTIFICACION DE HORMIGAS CORTADORAS *Atta* (Ysau) y *Acromyrmex* (Akeke) en el marco del PROGRAMA NACIONAL DE MANEJO INTEGRADO DE HORMIGAS CORTADORAS Atta spp. y Acromyrmex spp.

Oficina Regional SENAVE: Concepción | Técnicos responsables: Ing. Agr. Vidal Quintana | Número Telefónico: 0971824353

Correo electrónico:

Productor/Institución/Empresa/Coop./Comité	Cultivos/Praderas/Bosques (Superficies)	Superficie de la finca	Georeferenciación de la finca		Cantidad de nidos identificados	Fecha de la prospección	Dpto/Distrito/Compañía
			Latitud	Longitud			
Aníbal Vargas	Cultivo = Mandioca	1	473404	741870	4	21/06/24	Concepción Belén/Santa Cecilia
Roberto Caceres	Pastura	10	467728	7422014	12	21/06/24	Concepción Loreto/Sanjosemí
Ángel Miskinish	Pastura		466564	7423278	7	21/06/24	Concepción Loreto/Costa Florida

Ing. Vidal Quintana

Arnaldo Cantero

Escaneado con CamScanner

SERVICIO NACIONAL DE
CALIDAD Y SANIDAD
VEGETAL Y DE SEMILLAS
PARAGUAY

GOBIERNO DEL
PARAGUAY

Dirección de Oficinas Regionales



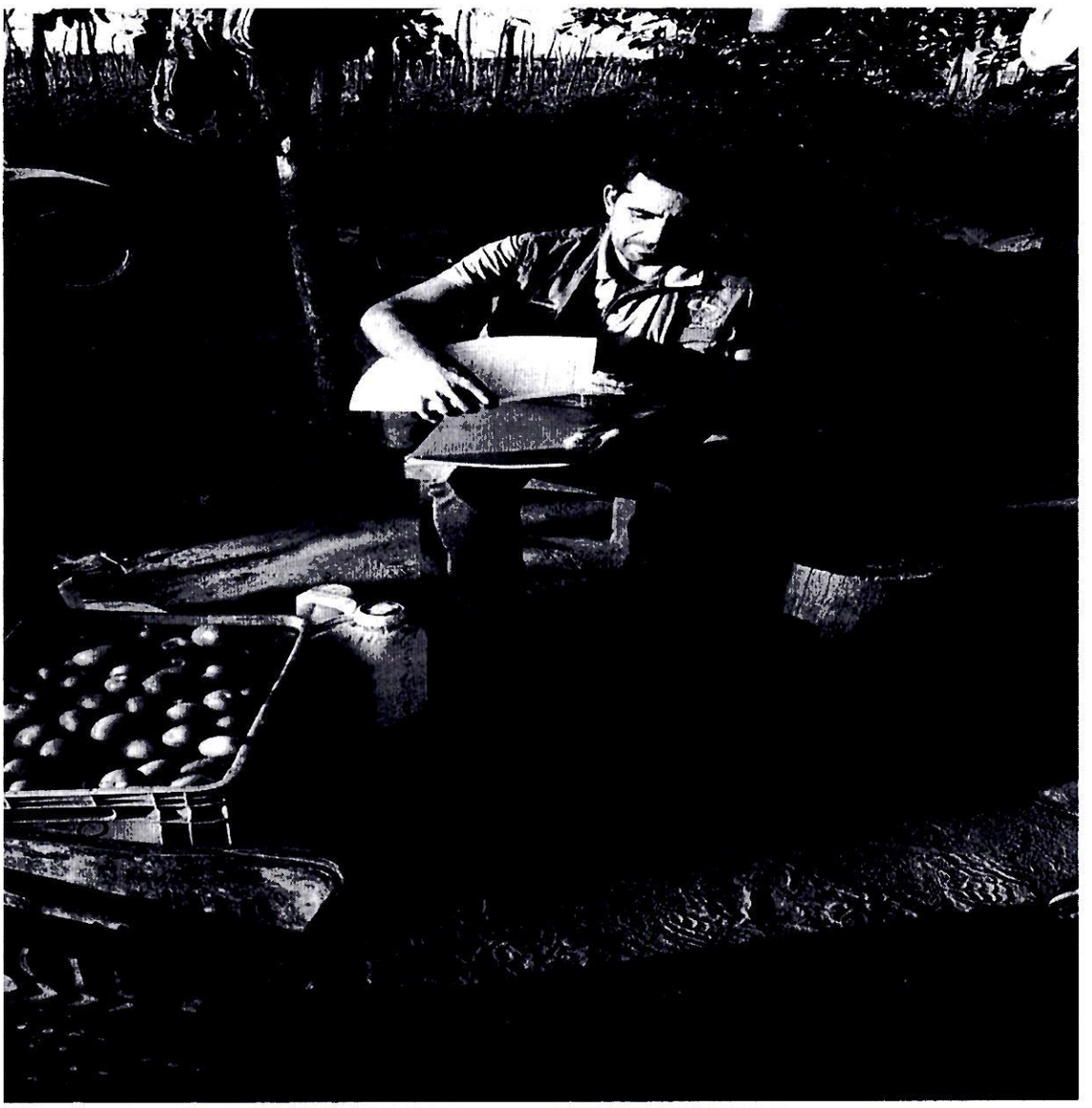



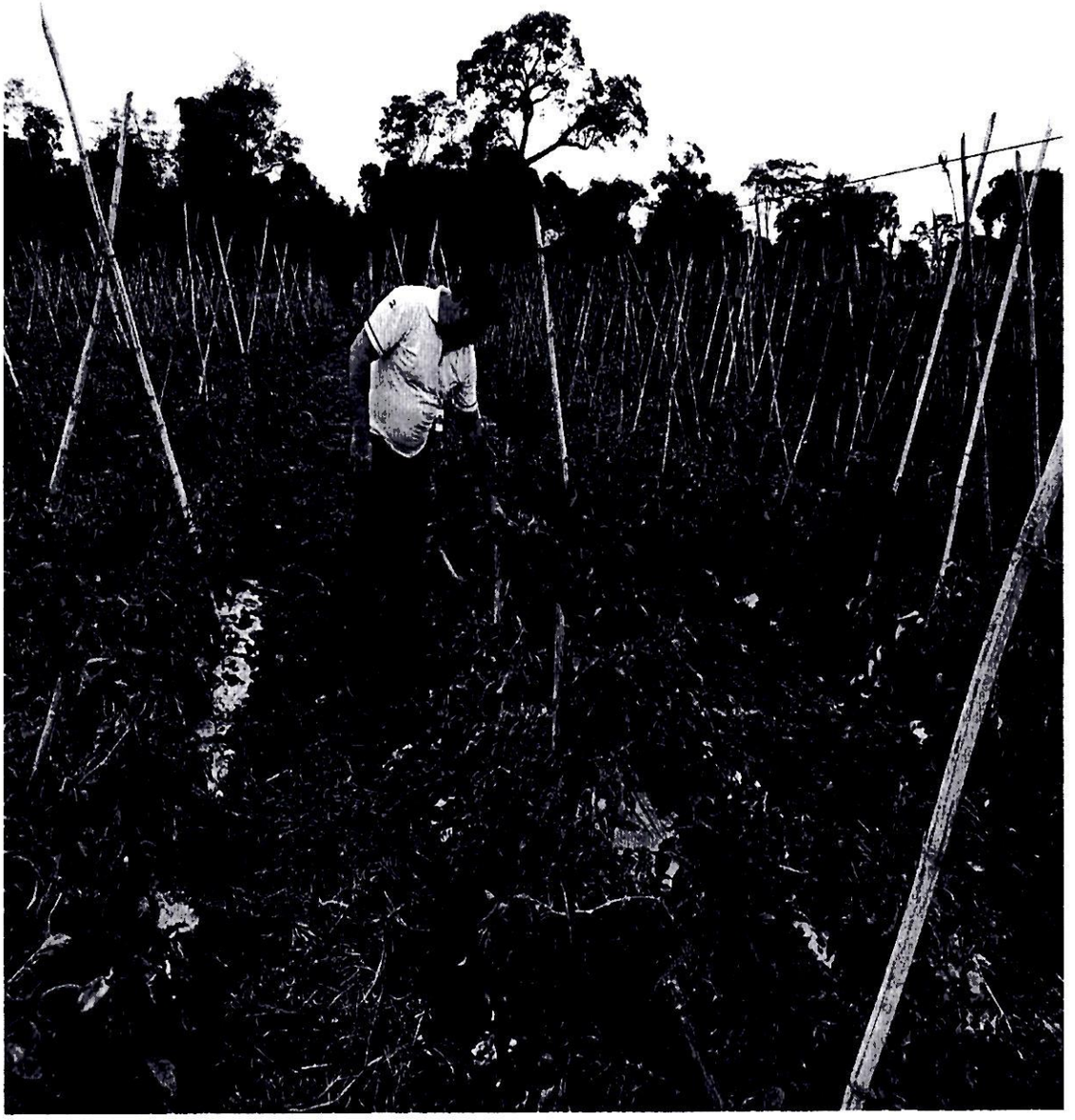

SERVICIO NACIONAL DE
CALIDAD Y SANIDAD
VEGETAL Y DE SEMILLAS
PARAGUAY

GOBIERNO DEL
PARAGUAY

Dirección de Oficinas Regionales





297

SERVICIO NACIONAL DE CALIDAD Y SANIDAD VEGETAL Y DE SEMILLAS
PARAGUAY

GOBIERNO DEL PARAGUAY

ANEXO II-01: INFORME DE COMISIONAMIENTO NACIONAL

Se eleva a consideración de las autoridades institucionales el presente informe de comisionamiento nacional, declarando que los datos consignados son realizados en carácter de Declaración Jurada, quedando sometidos a los organismos de control.

Fecha de Informe	Número y Fecha del Expediente
02/07/24	4088 13/06/24

PERSONA ASIGNADA A LA COMISIÓN

Nombre y Apellido	C.I. N°	Funcionario	Firma
RUBEN ANTONIO TORRES BENTO	612241	Si [X] No [ ]	

Cargo	Personal
AUXILIAR TECNICO	Permanente [X] Contratado [ ] Otros [ ]

Teléfono	Correo Electrónico
0531432816 0971386143	ruben.torres@senave.gov.py

FECHA DE VIAJE

Inicio	Final
27/06/24	27/06/24

MOVILIDAD

Público [ ] Estado [X] Otros [ ]

Chofer asignado / Nombre	Orden de Trabajo Nro.	Km. Inicio	Km. Final
CARLOS DELGADO	25426	38303	Abierto

INFORMACION GEOGRAFICA

Departamento(s)	Localidade(s)
PARAGUARI	CAAPUCU.

DESCRIPCIÓN DE LAS TAREAS

Colecta de insectos de trampas tipo Domo, instaladas en el Molino de la Empresa Arrocera Farmer S.A.-

OBSERVACIÓN (EN CASO DE MODIFICACIÓN EN RELACIÓN A LO SOLICITADO)

Corresponde a la OTA N°1351

V° B° Director, Director General o Máxima Autoridad	Firma: Aclaración: Sello:

Ing. Agr. Pascual Domínguez
Director de Oficinas Regionales
SENAVE

02 JUL 2024
C.P. Marlene B. Giménez L.
Jefa Interina
de Rendición de Cuentas
FINANZAS - SENAVE

SENAVE

Servicio Nacional de Calidad y Sanidad Vegetal y de Semillas

ASUNCION

445789

Domicilio..... Telefax:.....

ORDEN DE TRABAJO

Nº 025426

X ORDINARIO

EXTRAORDINARIO

CAMIONETA AAMB-599

Vehiculo Tipo: TOYOTA Chapa: ..... Nº de Orden Asignado 0

Marca y Modelo: JORGE RAMON TADEO TORRES PERIA Area Interior DOBLE

Conductor Autorizado: .....

3 6 2024 30 6 2024

Días Estimados de la Misión: Desde 00:01 Hasta 24:00

Horas Estimadas de la Misión: Desde las ..... Hasta las .....

Km. de Salida: 3000 Km. de Vuelta .....

Km. estimados de Recorrido: 12 Km. Real Recorridos .....

Consumo estimado x 100 Km: Lts.....

TRABAJOS A REALIZAR:

ACTIVIDADES REFERENTE A LA OFICINA REGIONAL DE PARAGUARI DEL SENAVE - APOYO EN EL TRASLADO DE LOS FUNCIONALRIOS DEL SENAVE

DENTRO DEL TERRITORIO NACIONAL

PUEDEN CONDUCIR: JORGE TORRES, RUBEN TORRES, MIGUEL SERVIN, GUSTAVO GONZALEZ, MOISES BARROS, FRANCISCA VEGA, RAMON RUIZ DIAZ, ANDRES BENITEZ, JUAN MARECOS, RENE ENSERAN, EMANUEL ESPINOLA, RICARDO GANAY, ARDON ARCE, MARCELO MIRANDA, MARIO TORRES, VICTORINO AVALA, JUAN CARLOS IBARRA, RICHARD ROA, DAVID MEDINA, MACOS SALINAS, FRIO CORONEL.

3 6 2024

Fecha: ...../...../...../

Rolando Sanabria N.
Jefe Interino
Dpto. de Transporte

Responsable del área al que fue asignado el automotor

GRAF. MONARCA S.R.L. - Tte. Fariña 813 - Tel./Fax: 495 772 - 449 103 - RUC: 80013965-8 - C.H.T. Nº 1.043
50 Bl. 50 X 3 (25.001 / 27.500) Septiembre 2021

Rolando Sanabria N.
Jefe Interino
Dpto. de Transporte

Network: 27 jun. 2024 10:01:13 GMT-04:00
21J 461624 7077805

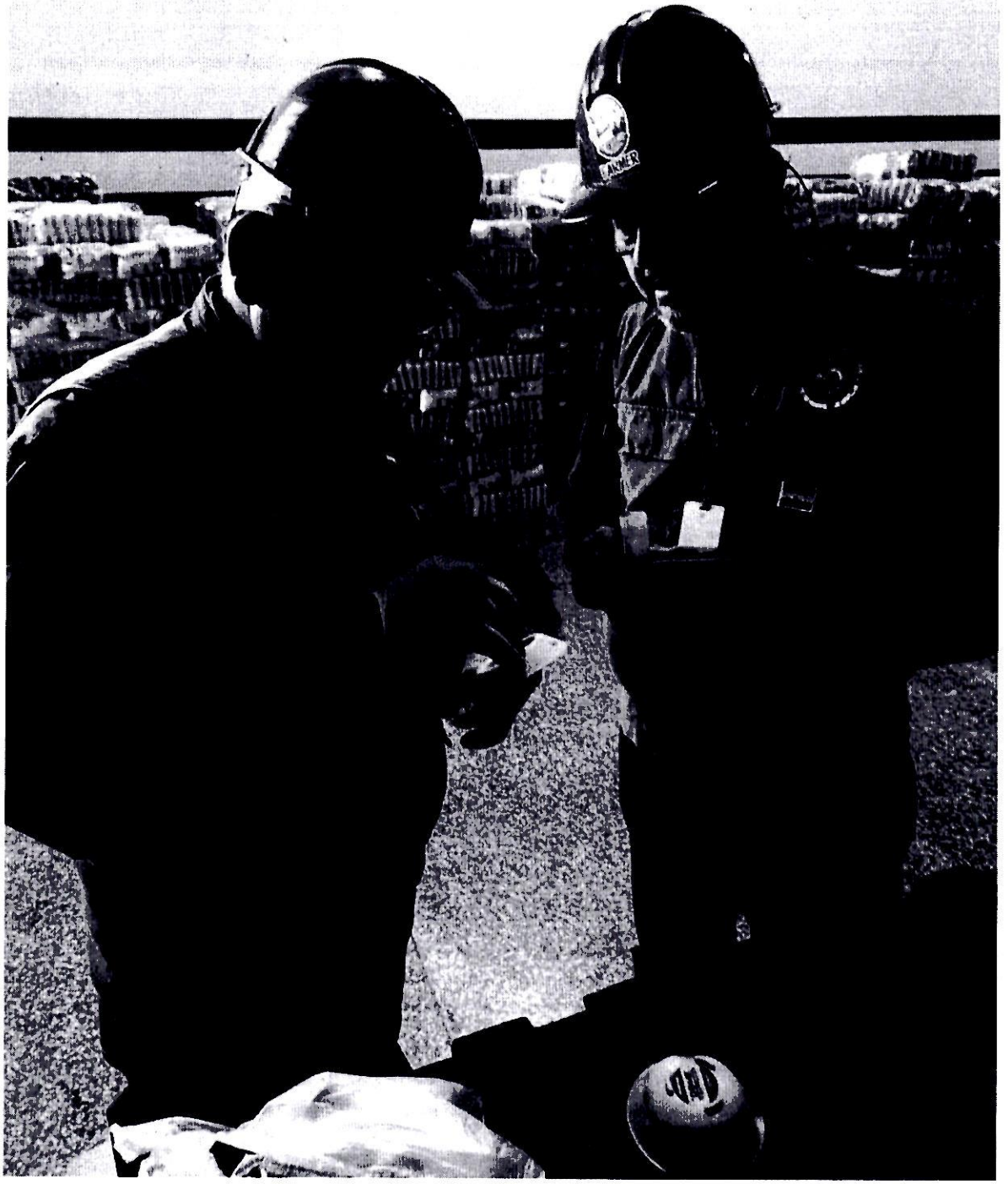

SERVICIO NACIONAL DE CALIDAD Y SANIDAD VEGETAL Y DE SEMILLAS PARAGUAY

GOBIERNO DEL PARAGUAY

ANEXO II-01: INFORME DE COMISIONAMIENTO NACIONAL

Se eleva a consideración de las autoridades institucionales el presente informe de comisionamiento nacional, declarando que los datos consignados son realizados en carácter de Declaración Jurada, quedando sometidos a los organismos de control.

Fecha de Informe	Número y Fecha del Expediente
02/07/24	4088 13/06/24

PERSONA ASIGNADA A LA COMISIÓN

Nombre y Apellido	C.I. N°	Funcionario	Firma
CARLOS ARIEL DELGADO TORRES	2333381	Si [X] No [ ]	

Cargo	Personal
TECNICO	Permanente [X] Contratado [ ] Otros [ ]

Teléfono	Correo Electrónico
0971399760	carlos.delgado@senave.gov.py

FECHA DE VIAJE

Inicio	Final
27/06/24	27/06/24

MOVILIDAD

Público [ ] Estado [X] Otros [ ]

Chofer asignado / Nombre	Orden de Trabajo Nro.	Km. Inicio	Km. Final
CARLOS DELGADO	25426	38303	ABIERTO

INFORMACION GEOGRAFICA

Departamento(s)	Localidade(s)
PARAGUARI	CAAPUCU.

DESCRIPCIÓN DE LAS TAREAS

Colecta de insectos de trampas tipo Domo, instaladas en el Molino de la Empresa Arrocera Farmer S.A.-

OBSERVACIÓN (EN CASO DE MODIFICACIÓN EN RELACIÓN A LO SOLICITADO)

CORRESPONDE A LA OTA N°1351

V° B° Director, Director General o Máxima Autoridad

Firma:

Aclaración: Pascual Domínguez

Sello: Director de Oficinas Regionales SENAVE

02 JUL

Jefa Interina de Rendición de Cuentas FINANZAS - SENAVE

Obs. También Toma parte de la Orden de Trabajo Nº 25426 el Sr. Carlos Delgado.

Rolando Sanabria N.
Jefe Interino
Dpto. de Transporte

SENAVE

Servicio Nacional de Calidad y Sanidad Vegetal y de Semillas

Domicilio..... Telefax:.....

ORDEN DE TRABAJO

Nº 025426

☐ ORDINARIO

☐ EXTRAORDINARIO

Vehiculo Tipo: .....Chapa: ..... Nº de Orden Asignado.....

Marca y Modelo:..... Área Interior.....

Conductor Autorizado: .....

.....

Días Estimados de la Misión: Desde...../...../..... Hasta...../...../.....

Horas Estimadas de la Misión: Desde las..... Hasta las .....

Km. de Salida:..... Km. de Vuelta .....

Km. estimados de Recorrido:..... Km. Real Recorridos .....

Consumo estimado x 100 Km: Lts.....

TRABAJOS A REALIZAR:

.....

.....

.....

.....

.....

.....

Fecha...../...../...../

Rolando Sanabria N.
Jefe Interino
Responsable de Transporte
fue asignado el automotor

GRAF. MONARCA S.R.L. - Tte. Farina 813 - Tel./Fax: 495 772 - 449 103 - RUC: 80013965-8 - C.H.T. Nº 1.043
50 Bl. 50 X 3 [25.001 / 27.500] Septiembre 2021

Rolando Sanabria N.
Jefe Interino
Dpto. de Transporte

Network: 27 jun. 2024 10:01:13 GMT-04:00
21J 461624 7077805

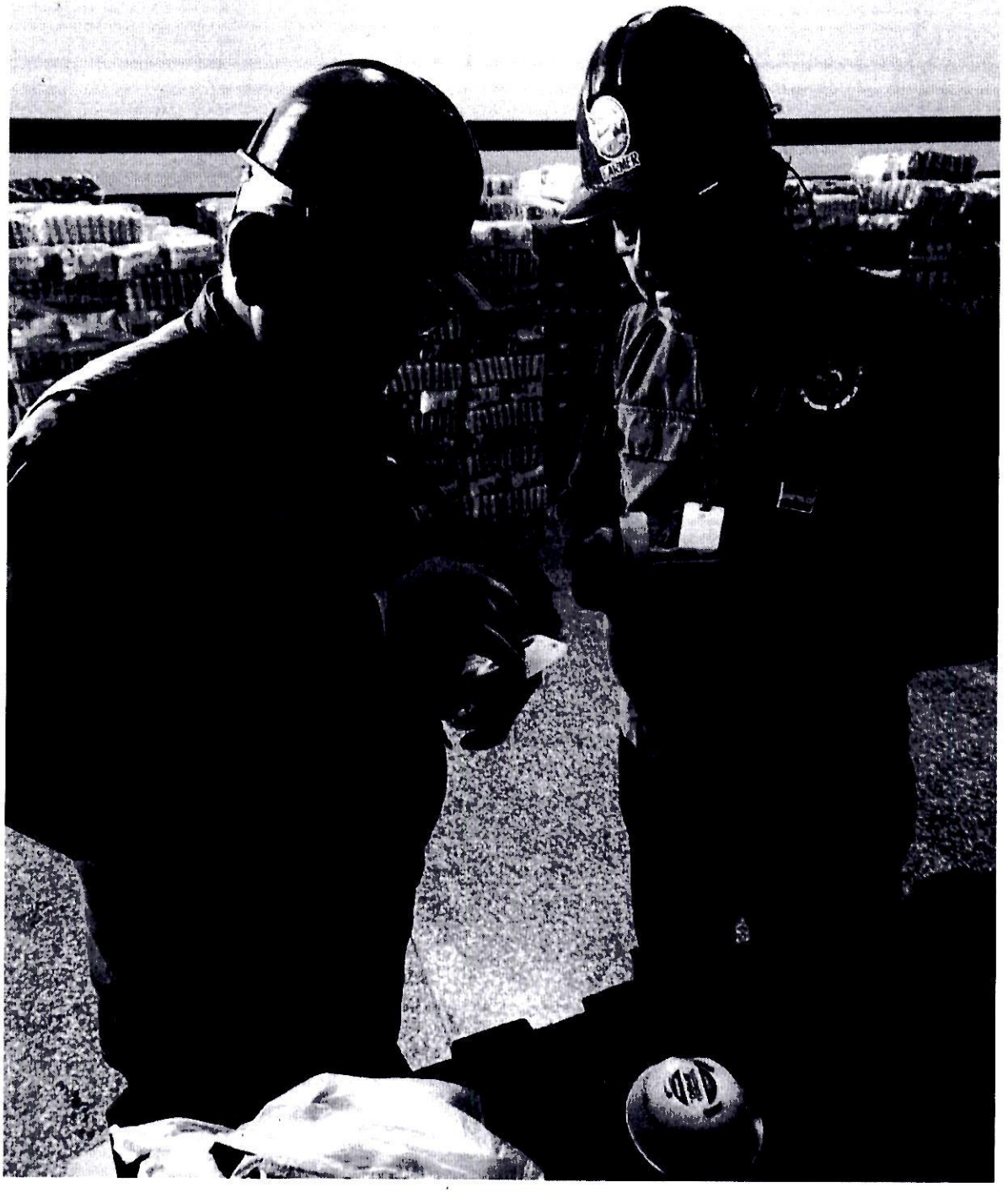

299

SERVICIO NACIONAL DE CALIDAD Y SANIDAD VEGETAL Y DE SEMILLAS PARAGUAY

GOBIERNO DEL PARAGUAY

ANEXO II-01: INFORME DE COMISIONAMIENTO NACIONAL

Se eleva a consideración de las autoridades institucionales el presente informe de comisionamiento nacional, declarando que los datos consignados son realizados en carácter de Declaración Jurada, quedando sometidos a los organismos de control.

Fecha de Informe	Número y Fecha del Expediente
01/07/24	4133 14/06/24

PERSONA ASIGNADA A LA COMISIÓN

Nombre y Apellido	C.I. N°	Funcionario	Firma
INGRID JOHANA BERNAL AYALA	3184285	Si [X] No [ ]	

Cargo	Personal
JEFA DE DEPARTAMENTO	Permanente [X] Contratado [ ] Otros [ ]

Teléfono	Correo Electrónico
370 858 0981 876 850	ingrid.bernal@senave.gov.py

FECHA DE VIAJE

Inicio	Final
25/06/24	28/06/24

MOVILIDAD

Público [ ] Estado [X] Otros [ ]

Chofer asignado / Nombre	Orden de Trabajo Nro.	Km. Inicio	Km. Final
Jose Estigarribia	029308	332120	333515

INFORMACION GEOGRAFICA

Departamento(s)	Localidade(s)
CAAGUAZÚ - ALTO PARANÁ	CORONEL OVIEDO - CIUDAD DEL ESTE - MINGA GUAZÚ - YGUAZÚ - ACI SANTA HELENA.

DESCRIPCIÓN DE LAS TAREAS

Control y permanencia de funcionarios en su lugar de trabajo Asesorar y orientar a los funcionarios del SENAVE sobre los aspectos relacionados a los procesos o solicitudes de permisos y el nuevo permiso a ser utilizado.-

OBSERVACIÓN (EN CASO DE MODIFICACIÓN EN RELACIÓN A LO SOLICITADO)

V° B° Director, Director General o Máxima Autoridad	Firma: Aclaración: Sello: Mag. Lic. Laura Rodríguez Directora Dirección de Gestión de Personas

02 JUL

C.P. Marlene Giménez Jefa de Rendición de Cuentas FINANZAS - SENAVE

SENAVE

Servicio Nacional de Calidad y Sanidad Vegetal y de Semillas

Domicilio: ASUNCION Telefax: 445769

ORDEN DE TRABAJO

Nº 029308

29308

☐ ORDINARIO

☒ EXTRAORDINARIO

Vehículo Tipo: D-MAX Chapa: EAG-506 Nº de Orden Asignado: 0

Marca y Modelo: ISUZU Área Interior: DOBLE

Conductor Autorizado: JOSE CARMELO ESTIGARRIBIA

Días Estimados de la Misión: Desde 24 / 6 / 2024 Hasta 1 / 7 / 2024

Horas Estimadas de la Misión: Desde las 00:01 Hasta las 24:00

Km. de Salida: 332120 Km. de Vuelta 333515

Km. estimados de Recorrido: 1500 Km. Real Recorridos 1395

Consumo estimado x 100 Km: Lts. 12

TRABAJOS A REALIZAR:

TRASLADO DE FUNCIONARIAS DE LA DIRECCION DE GESTION DE PERSONAS EN LOS DEPARTAMENTOS DE CAAZAPA, ALTO PARANA E ACI SANTA HELENA BRASIL

DENTRO DEL TERRITORIO NACIONAL

ACOMPAÑAN: INGRID BERNAL, ROSINA ROJAS

Fecha: 24 / 6 / 2024

Rolando Sanabria N.
Jefe Interino
Dpto. de Transporte
Responsable del área al que fue asignado el automotor

SERVICIO NACIONAL DE CALIDAD Y SANIDAD VEGETAL Y DE SEMILLAS DEPARTAMENTO TRANSPORTE SENAVE REPUBLICA DEL PARAGUAY

Pabla Gómez
Dpto. de Transporte

GRAF. MONARCA S.R.L. - Tte. Fariña 813 - Tel./Fax: 495 772 - 449 103 - RUC: 80013985-8 - C.H.T. Nº 1.043
50 Bl. 50x3 (28.701 / 31.200) Diciembre 2023

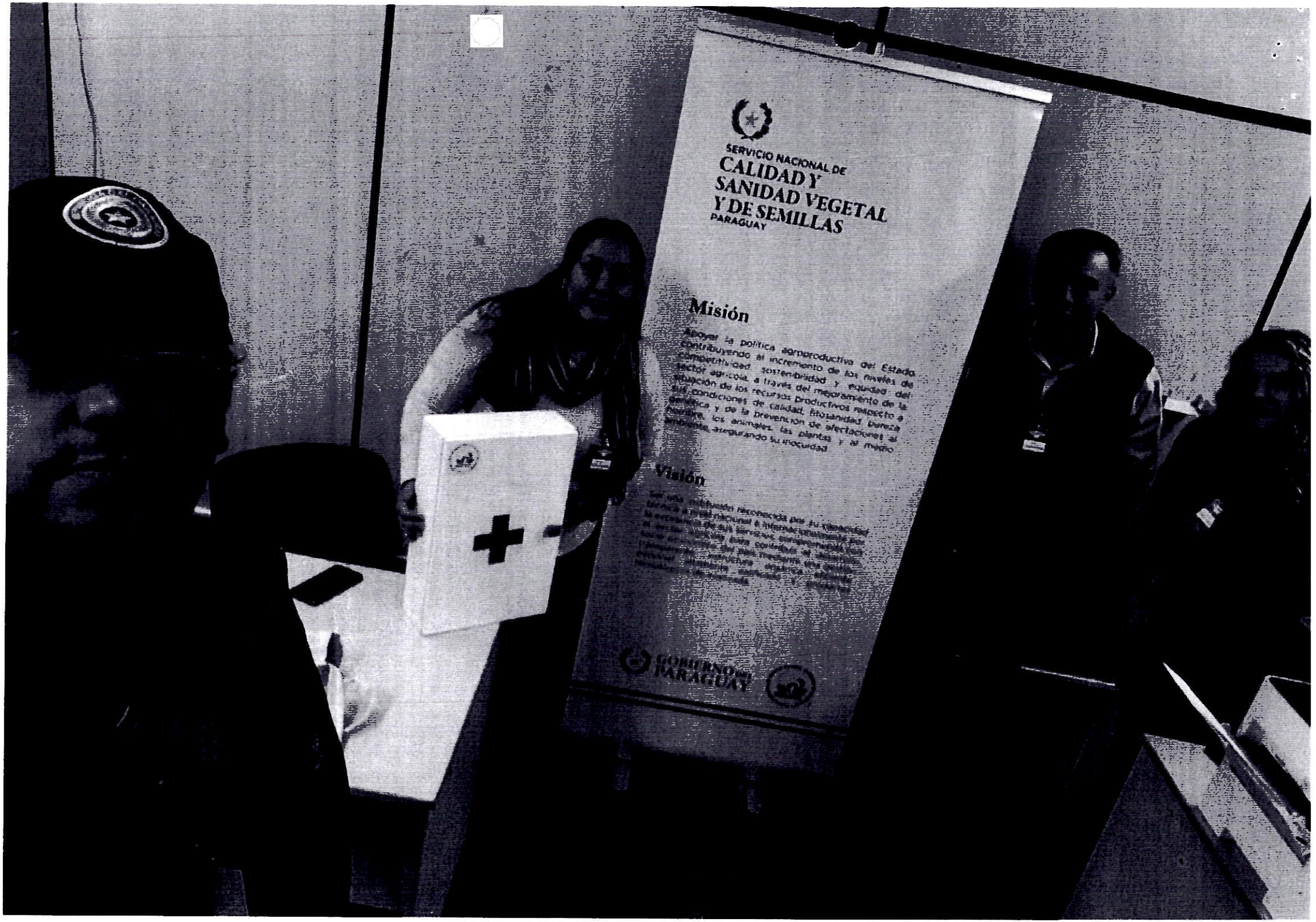
SERVICIO NACIONAL DE
CALIDAD Y
SANIDAD VEGETAL
Y DE SEMILLAS
PARAGUAY
Misión
Visión
GOBIERNO DEL PARAGUAY


CENTRO REGIONAL ESTE
SENAVE


SERVICIO NACIONAL DE CALIDAD
SENAVE
Y SANIDAD VEGETAL Y DE SEMILLAS
HPM

300

SERVICIO NACIONAL DE CALIDAD Y SANIDAD VEGETAL Y DE SEMILLAS PARAGUAY

GOBIERNO DEL PARAGUAY

ANEXO II-01: INFORME DE COMISIONAMIENTO NACIONAL

Se eleva a consideración de las autoridades institucionales el presente informe de comisionamiento nacional, declarando que los datos consignados son realizados en carácter de Declaración Jurada, quedando sometidos a los organismos de control.

Fecha de Informe	Número y Fecha del Expediente
02/07/24	4133 14/06/24

PERSONA ASIGNADA A LA COMISIÓN

Nombre y Apellido	C.I. N°	Funcionario	Firma
ROSINA MARIA ROJAS MARECOS	2297052	Si [X] No [ ]	[signature]

Cargo	Personal
JEFA DE DEPARTAMENTO	Permanente [X] Contratado [ ] Otros [ ]

Teléfono	Correo Electrónico
0971767451	rosina.rojas@senave.gov.py

FECHA DE VIAJE

Inicio	Final
25/06/24	28/06/24

MOVILIDAD

Público [ ] Estado [X] Otros [ ]

Chofer asignado / Nombre	Orden de Trabajo Nro.	Km. Inicio	Km. Final
Jose Estigarribia	029308	332120	333515

INFORMACION GEOGRAFICA

Departamento(s)	Localidade(s)
CAAGUAZÚ - ALTO PARANÁ	CORONEL OVIEDO - CIUDAD DEL ESTE - MINGA GUAZÚ - YGUAZÚ - ACI SANTA HELENA.

DESCRIPCIÓN DE LAS TAREAS

Entrega de botiquines. Entrega de Carnet y guía del seguro médico- Capacitación sobre el alcance de cobertura médica y los servidores de salud habilitados para los servidores públicos.-

OBSERVACIÓN (EN CASO DE MODIFICACIÓN EN RELACIÓN A LO SOLICITADO)

V° B° Director, Director General o Máxima Autoridad

SERVICIO NACIONAL DE CALIDAD Y SANIDAD VEGETAL Y DE SEMILLAS DIRECCIÓN DE GESTIÓN DE PERSONAS REPÚBLICA DEL PARAGUAY DGP SENAVE

Firma: [signature]

Aclaración: Ing. Ingrid Bernal Jefa Dpto. Administrativo de Personas

Sello:

02

C.P. Marlene B. Gimenez L. Jefa Interina de Rendición de Cuentas FINANZAS - SENAVE

SENAVE

Servicio Nacional de Calidad y Sanidad Vegetal y de Semillas

Domicilio: ASUNCION Telefax: 445769

ORDEN DE TRABAJO

Nº 029308

29308

☐ ORDINARIO

☒ EXTRAORDINARIO

Vehículo Tipo: D-MAX Chapa: EAG-506 Nº de Orden Asignado: 0

Marca y Modelo: ISUZU Área Interior: DOBLE

Conductor Autorizado: JOSE CARMELO ESTIGARRIBIA

Días Estimados de la Misión: Desde 24 / 6 / 2024 Hasta 1 / 7 / 2024

Horas Estimadas de la Misión: Desde las 00:01 Hasta las 24:00

Km. de Salida: 332120 Km. de Vuelta 333515

Km. estimados de Recorrido: 1500 Km. Real Recorridos 1395

Consumo estimado x 100 Km: Lts. 12

TRABAJOS A REALIZAR:

TRASLADO DE FUNCIONARIAS DE LA DIRECCION DE GESTION DE PERSONAS EN LOS DEPARTAMENTOS DE CAAZAPA, ALTO PARANA Y ACI SANTA HELENA BRASIL

DENTRO DEL TERRITORIO NACIONAL

ACOMPAÑAN: INGRID BERNAL, ROSINA ROJAS

Fecha: 24 / 6 / 2024

SERVICIO NACIONAL DE CALIDAD Y SANIDAD VEGETAL Y DE SEMILLAS DEPARTAMENTO TRANSPORTE REPUBLICA DEL PARAGUAY SENAVE

Rolando Sanabria N.
Jefe Interino
Dpto. de Transporte
Responsable del área al que fue asignado el automotor

GRAF. MONARCA S.R.L. - Tte. Pariña 813 - Tel./Fax: 495 772 - 449 103 - RUC: 80013965-5 - C.H.T. Nº 1.043
50 Bl. 50x3 (28.701 / 31.200) Diciembre 2023

SERVICIO NACIONAL DE CALIDAD Y SANIDAD VEGETAL Y DE SEMILLAS DEPARTAMENTO TRANSPORTE REPUBLICA DEL PARAGUAY SENAVE

Paola Gómez
Dpto. de Transporte


SERVICIO NACIONAL DE CALIDAD
SENAVE
Y SANIDAD VEGETAL Y DE SEMILLAS


CENTRO REGIONAL ESTE
SENAVE

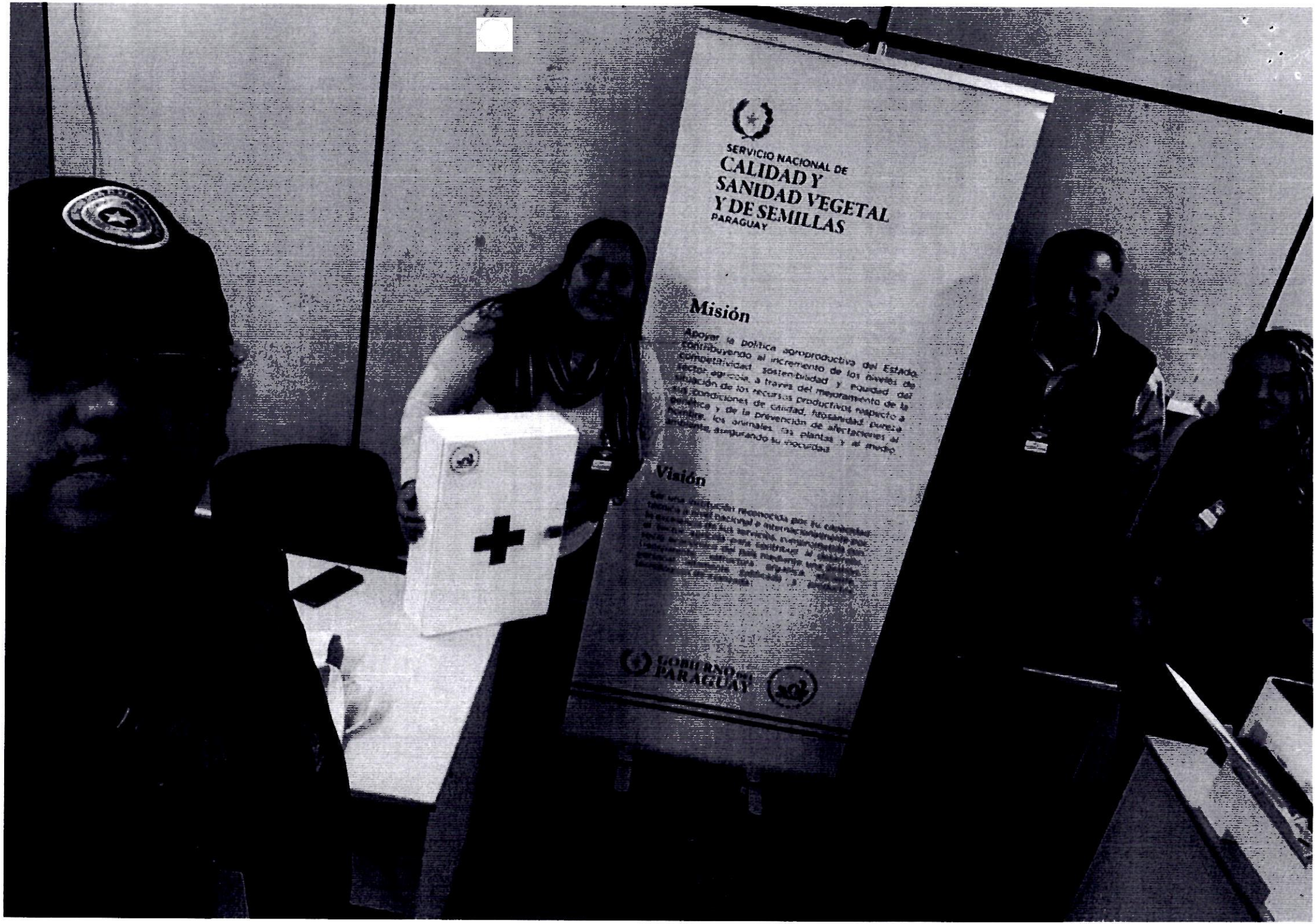
SERVICIO NACIONAL DE
CALIDAD Y
SANIDAD VEGETAL
Y DE SEMILLAS
PARAGUAY
Misión
Visión
GOBIERNO DEL
PARAGUAY

SERVICIO NACIONAL DE CALIDAD Y SANIDAD VEGETAL Y DE SEMILLAS PARAGUAY

GOBIERNO DEL PARAGUAY

ANEXO II-01: INFORME DE COMISIONAMIENTO NACIONAL

Se eleva a consideración de las autoridades institucionales el presente informe de comisionamiento nacional, declarando que los datos consignados son realizados en carácter de Declaración Jurada, quedando sometidos a los organismos de control.

Fecha de Informe	Número y Fecha del Expediente
21/06/24	4060 13/06/24

PERSONA ASIGNADA A LA COMISIÓN

Nombre y Apellido	C.I. N°	Funcionario	Firma
NESTOR DANIEL CHAPARRO MORENO	1301723	Si [X] No [ ]	

Cargo	Personal		
ASISTENTE ADMINISTRATIVO	Permanente [ ]	Contratado [X]	Otros [ ]

Teléfono	Correo Electrónico
0511243071 0981430371	nestor.chaparro@senave.gov.py

FECHA DE VIAJE

Inicio	Final
19/06/24	19/06/24

MOVILIDAD

Publico [ ] Estado [X] Otros [ ]

Chofer asignado / Nombre	Orden de Trabajo Nro.	Km. Inicio	Km. Final
DANIEL CHAPARRO	28179	133297	ABIERTO AL MES

INFORMACION GEOGRAFICA

Departamento(s)	Localidade(s)
CORDILLERA	ARROYOS Y ESTEROS.

DESCRIPCIÓN DE LAS TAREAS

Realizar traslado de técnicos para recolección de muestras entomológicas de trampas domo, cambio de trampas amarillas y recebado de trampas McPhail para vigilancia fitosanitaria -

OBSERVACIÓN (EN CASO DE MODIFICACIÓN EN RELACIÓN A LO SOLICITADO)

KM. INICIAL 135506. KM. FINAL 135692. RECORRIDO 186 KM

V° B° Director, Director General o Máxima Autoridad	Firma: Aclaración: Sello:

Ing. Agr. Pascual Domínguez
Director de Oficinas Regionales
SENAVE

21 JUN 2024

Lic. Esteve Gamarra
Revisor
Dpto. de Rendición de Cuentas
Finanzas - SENAVE

SENAVE

Servicio Nacional de Calidad y Sanidad Vegetal y de Semillas

Domicilio: ASUNCION Telefax: 445769

ORDEN DE TRABAJO

Nº 28179

28179

☐ ORDINARIO

X ☐ EXTRAORDINARIO

Vehículo Tipo: CAMIONETA Chapa: HFS-197 Nº de Orden Asignado: 0

Marca y Modelo: NISSAN Área Interior:

Conductor Autorizado: MARIANO FRANCO

Días Estimados de la Misión: Desde 3 / 6 / 2024 Hasta 30 / 6 / 2024

Horas Estimadas de la Misión: Desde las 00:01 Hasta las 24:00

Km. de Salida: 133297 Km. de Vuelta:

Km. estimados de Recorrido: 3000 Km. Real Recorridos:

Consumo estimado x 100 Km: Lts. 12

TRABAJOS A REALIZAR:

ACTIVIDADES REFERENTE A LA OFICINA REGIONAL DE CORDILLERA DEL SENAVE - APOYO EN EL TRASLADO DE LOS FUNCIONARIOS DEL SENAVE

DENTRO DEL TERRITORIO NACIONAL

PUEDEN CONDUCIR: DANIEL CHAPARRO, CELSO CABRAL, UDILBERTO ALMADA, CLAUDIA MONTIEL, ANGELINA SANCHEZ, ROLANDO SANABRIA, MARCOS SALINAS, FABIO CORONEL... ACOMPAÑAN: DULCE FERREIRA.

Fecha: 3 / 6 / 2024

Rolando Sanabria
Responsable Jefe Interino
Dpto. de Transporte

GRAF. MONARCA S.R.L. - Tte. Fariña 513 - Tel./Fax: 495 772 - 449 103 - RUC: 80015[illegible]
24 Bl. 50 X 3 (27.501 / 28.700) Octubre 2021

Paola Gómez
Dpto. de Transporte

SERVICIO NACIONAL DE CALIDAD Y SANIDAD VEGETAL Y DE SEMILLAS SENAVE	**INFORME DE ACTIVIDADES TECNICAS**	**Código: FOR-DOR-001** **Emisor: DGT-DOR** **Versión: 01** **Vigente desde: 29/03/2023** **Página: 1 de 1**

Registro fotográfico:



SERVICIO NACIONAL DE CALIDAD Y SANIDAD VEGETAL Y DE SEMILLAS
REGIONAL DE CORDILLERA
SENAVE

SERVICIO NACIONAL DE CALIDAD Y SANIDAD VEGETAL Y DE SEMILLAS PARAGUAY

GOBIERNO DEL PARAGUAY

ANEXO II-01: INFORME DE COMISIONAMIENTO NACIONAL

Se eleva a consideración de las autoridades institucionales el presente informe de comisionamiento nacional, declarando que los datos consignados son realizados en carácter de Declaración Jurada, quedando sometidos a los organismos de control.

Fecha de Informe	Número y Fecha del Expediente
21/06/24	4060 13/06/24

PERSONA ASIGNADA A LA COMISIÓN

Nombre y Apellido	C.I. N°	Funcionario	Firma
MARIANO FRANCO AQUINO	824592	Si [X] No [ ]	
Cargo		**Personal**	
JEFE DE DEPARTAMENTO	Permanente [X]	Contratado [ ]	Otros [ ]

Teléfono	Correo Electrónico
(0517)222-607 (0971)940-964	mariano.franco@senave.gov.py

FECHA DE VIAJE

Inicio	Final
19/06/24	19/06/24

MOVILIDAD

Publico [ ] Estado [X] Otros [ ]

Chofer asignado / Nombre	Orden de Trabajo Nro.	Km. Inicio	Km. Final
DANIEL CHAPARRO	28179	133297	ABIERTO AL MES

INFORMACION GEOGRAFICA

Departamento(s)	Localidade(s)
CORDILLERA	ARROYOS Y ESTEROS.

DESCRIPCIÓN DE LAS TAREAS

Realizar traslado de técnicos para recolección de muestras entomológicas de trampas domo, cambio de trampas amarillas y recebado de trampas McPhail para vigilancia fitosanitaria -

OBSERVACIÓN (EN CASO DE MODIFICACIÓN EN RELACIÓN A LO SOLICITADO)

KM. INICIAL 135506. KM. FINAL 135692. RECORRIDO 186 KM

V° B° Director, Director General o Máxima Autoridad	Firma: Aclaración: Sello:

Ing. Agr. Pascual Domínguez
Director de Oficinas Regionales
SENAVE

SENAVE
Dirección de Impuestos
Dpto. de Rendición de Cuentas
21 JUN 2024

Lic. Esteve Gamarra
Revisor
Dpto. de Rendición de Cuentas
Finanzas - SENAVE

SENAVE

Servicio Nacional de Calidad y Sanidad Vegetal y de Semillas

Domicilio: ASUNCION Telefax: 445769

ORDEN DE TRABAJO

Nº 28179

28179

☐ ORDINARIO

X ☐ EXTRAORDINARIO

Vehículo Tipo: CAMIONETA Chapa: HFS-197 Nº de Orden Asignado: 0

Marca y Modelo: NISSAN Área Interior:

Conductor Autorizado: MARIANO FRANCO

Días Estimados de la Misión: Desde 3 / 6 / 2024 Hasta 30 / 6 / 2024

Horas Estimadas de la Misión: Desde las 00:01 Hasta las 24:00

Km. de Salida: 133297 Km. de Vuelta:

Km. estimados de Recorrido: 3000 Km. Real Recorridos:

Consumo estimado x 100 Km: Lts. 12

TRABAJOS A REALIZAR:

ACTIVIDADES REFERENTE A LA OFICINA REGIONAL DE CORDILLERA DEL SENAVE - APOYO EN EL TRASLADO DE LOS FUNCIONARIOS DEL SENAVE

DENTRO DEL TERRITORIO NACIONAL

PUEDEN CONDUCIR: DANIEL CHAPARRO, CELSO CABRAL, UDILBERTO ALMADA, CLAUDIA MONTIEL, ANGELINA SANCHEZ, ROLANDO SANABRIA, MARCOS SALINAS, FABIO CORONEL... ACOMPAÑAN: DULCE FERREIRA.

Fecha: 3 / 6 / 2024

Rolando Sanabria N.
Responsable de la Interina
Dpto. de Transporte

GRAF. MONARCA S.R.L. - Tte. Fariña 613 - Tel./Fax: 499 772 - 449 103 - RUC: [illegible]
24 Bl. 50 X 3 (27.501 / 28.700) Octubre 2021

Paola Gómez
Dpto. de Transporte

SERVICIO NACIONAL DE CALIDAD Y SANIDAD VEGETAL Y DE SEMILLAS SENAVE	**INFORME DE ACTIVIDADES TECNICAS**	**Código: FOR-DOR-001** **Emisor: DGT-DOR** **Versión: 01** **Vigente desde: 29/03/2023** **Página: 1 de 1**

Registro fotográfico:



SERVICIO NACIONAL DE CALIDAD Y SANIDAD VEGETAL Y DE SEMILLAS
REGIONAL DE CORDILLERA
REPÚBLICA DEL PARAGUAY

SERVICIO NACIONAL DE CALIDAD Y SANIDAD VEGETAL Y DE SEMILLAS
PARAGUAY

GOBIERNO DEL PARAGUAY

ANEXO II-01: INFORME DE COMISIONAMIENTO NACIONAL

Se eleva a consideración de las autoridades institucionales el presente informe de comisionamiento nacional, declarando que los datos consignados son realizados en carácter de Declaración Jurada, quedando sometidos a los organismos de control.

Fecha de Informe	Número y Fecha del Expediente
04/07/24	4216 18/06/24

PERSONA ASIGNADA A LA COMISIÓN

Nombre y Apellido	C.I. N°	Funcionario	Firma
ROBERTO GIMENEZ GÓMEZ	4446504	Si [X] No [ ]	

Cargo	Personal
ASESOR JURIDICO DICTAMINANTE - JEFE DE	Permanente [X] Contratado [ ] Otros [ ]

Teléfono	Correo Electrónico
021508717 0991289914	roberto.gimenez@senave.gov.py

FECHA DE VIAJE

Inicio	Final
26/06/24	28/06/24

MOVILIDAD

Público [ ] Estado [X] Otros [ ]

Chofer asignado / Nombre	Orden de Trabajo Nro.	Km. Inicio	Km. Final
cristian medina	27186	71894	73232

INFORMACION GEOGRAFICA

Departamento(s)	Localidade(s)
BOQUERÓN	MCAL ESTIGARRIBIA.

DESCRIPCIÓN DE LAS TAREAS

Realizar evaluación de la percepción en cuánto a Transparencia y Anticorrupción; y realizar la evaluación de The Integrity APP.-

OBSERVACIÓN (EN CASO DE MODIFICACIÓN EN RELACIÓN A LO SOLICITADO)

V° B° Director, Director General o Máxima Autoridad	Firma: Aclaración: Sello:

Abg. Ángel Irala
Director de Gabinete
SENAVE

Carolina Rolón
Revisora
Dpto. de Rendición de Cuentas
FINANZAS - SENAVE

SENAVE

Servicio Nacional de Calidad y Sanidad Vegetal y de Semillas

ASUNCION 445769

Domicilio..... Telefax:.....

ORDEN DE TRABAJO

Nº 027186
27186

☐ ORDINARIO

☒ EXTRAORDINARIO

CAMIONETA C/S BVT-916 0

Vehiculo Tipo: CHEVROLET Chapa: ..... Nº de Orden Asignado.....

Marca y Modelo: CRISTHIAN FABIAN MEDINA LOPEZ Área Interior.....

Conductor Autorizado: .....

Días Estimados de la Misión: Desde 26/6/2024 Hasta 1/7/2024

Horas Estimadas de la Misión: Desde las 00:01 Hasta las 24:00

Km. de Salida: 71894 Km. de Vuelta 73232

Km. estimados de Recorrido: 1200 Km. Real Recorridos 1338

Consumo estimado x 100 Km: 12 Lts.

TRABAJOS A REALIZAR:

TRASLADO DEL FUNCIONARIO DEL DEPARTAMENTO DE TRASPARENCIA Y ANTICORRUPCIÓN, EN EL DEPARTAMENTO DE BOQUERÓN

DENTRO DEL TERRITORIO NACIONAL

ACOMPAÑA: ROBERTO GIMÉNEZ

Fecha: 26/6/2024

Rolando Sanabria N.
Jefe Interino
Dpto. de Transporte
Responsable del área a la que fue asignado el automotor

GRAF. MONARCA S.R.L. - Tte. Fariña 813 - Tel./Fax: 495 772 - 449 103 - RUC: 80013965-8 - C.H.T. Nº 1.043
50 Bl. 50 X 3 (25.001 / 27.500) Septiembre 2021

Rolando Sanabria
Jefe Interino
Dpto. de Transporte


SENAVE

ANEXO II-01: INFORME DE COMISIONAMIENTO NACIONAL

Se eleva a consideración de las autoridades institucionales el presente informe de comisionamiento nacional, declarando que los datos consignados son realizados en carácter de Declaración Jurada, quedando sometidos a los organismos de control.

Fecha de Informe	Número y Fecha del Expediente
08/07/24	4237 19/06/24

PERSONA ASIGNADA A LA COMISIÓN

Nombre y Apellido	C.I. N°	Funcionario	Firma
LUIS MARIA COLMAN MORO	4277947	Si [X] No [ ]	

Cargo	Personal
ENCARGADO DE DISTRIBUCION DE DOCUMENTOS Y	Permanente [X] Contratado [ ] Otros [ ]

Teléfono	Correo Electrónico
021642550 0992403747	luis.colman@senave.gov.py

FECHA DE VIAJE

Inicio	Final
26/06/24	28/06/24

MOVILIDAD

Público [ ] Estado [X] Otros [ ]

Chofer asignado / Nombre	Orden de Trabajo Nro.	Km. Inicio	Km. Final
Luis Colman	26922	397545	398738

INFORMACION GEOGRAFICA

Departamento(s)	Localidade(s)
SAN PEDRO - CONCEPCIÓN - AMAMBAY	SAN ESTANISLAO - HORQUETA - BELLA VISTA.

DESCRIPCIÓN DE LAS TAREAS

Realizar entrega de informe al Ministerio Público, Entrega de Notificación y respuesta a la Municipalidad de Horqueta.-

OBSERVACIÓN (EN CASO DE MODIFICACIÓN EN RELACIÓN A LO SOLICITADO)

V° B° Director, Director General o Máxima Autoridad

SERVICIO NACIONAL DE CALIDAD Y SANIDAD VEGETAL Y DE SEMILLAS · SENAVE · Mesa de Entrada General

Firma:

Aclaración: Abg. Miguel Caballero

Sello: Secretario General

08 JUL 2024

Carolina Colón
Revisado
Dpto. de Rendición de Cuentas
FINANZAS - SENAVE

SENAVE

Servicio Nacional de Calidad y Sanidad Vegetal y de Semillas

445769

ASUNCION

Domicilio..... Telefax:.....

ORDEN DE TRABAJO

Nº 026922
26922

☐ ORDINARIO

☒ EXTRAORDINARIO

CAMIONETA EAG-522 0

Vehiculo Tipo: ...ISUZU.....Chapa: ..... Nº de Orden Asignado..... DOBLE

Marca y Modelo:.....LUIS MARIA COLMAN MORO..... Area Interior .....

Conductor Autorizado: .....

.....26.....6.....2024..... 28 6 2024

Días Estimados de la Misión: Desde.....00:01..... Hasta...../...../..... 24:00

Horas Estimadas de la Misión: Desde las..... Hasta las .....

Km. de Salida: .....1200.. Km. de Vuelta 398738

Km. estimados de Recorrido:.....12..... Km. Real Recorridos .....1193....

Consumo estimado x 100 Km: Lts.....

TRABAJOS A REALIZAR:

NOTIFICACIONES DE SUMARIOS ADMINISTRATIVOS EN LOS DEPARTAMENTOS SAN PEDRO, CONCEPCION, AMAMBAY

DENTRO DEL TERRITORIO NACIONAL

26 6 2024

Fecha:...../...../...../

SERVICIO NACIONAL DE CALIDAD Y SANIDAD VEGETAL Y DE SEMILLAS DEPARTAMENTO TRANSPORTE SENAVE

Orlando Sanabria N.
Jefe Interino
Dpto. de Transporte

Responsable del área al que fue asignado el automotor

GRAF. MONARCA S.R.L. - Tte. Fariña 813 - Tel./Fax: 495 772 - 449 103 - R.U.C. 80011043-1
50 Bl. 50 X 3 (25.001 / 27.500) Septiembre 2021

Kilometraje de Salida - 397.545 #

SERVICIO NACIONAL DE CALIDAD Y SANIDAD VEGETAL Y DE SEMILLAS DEPARTAMENTO TRANSPORTE SENAVE

Paola Gomez
Dpto de Transporte

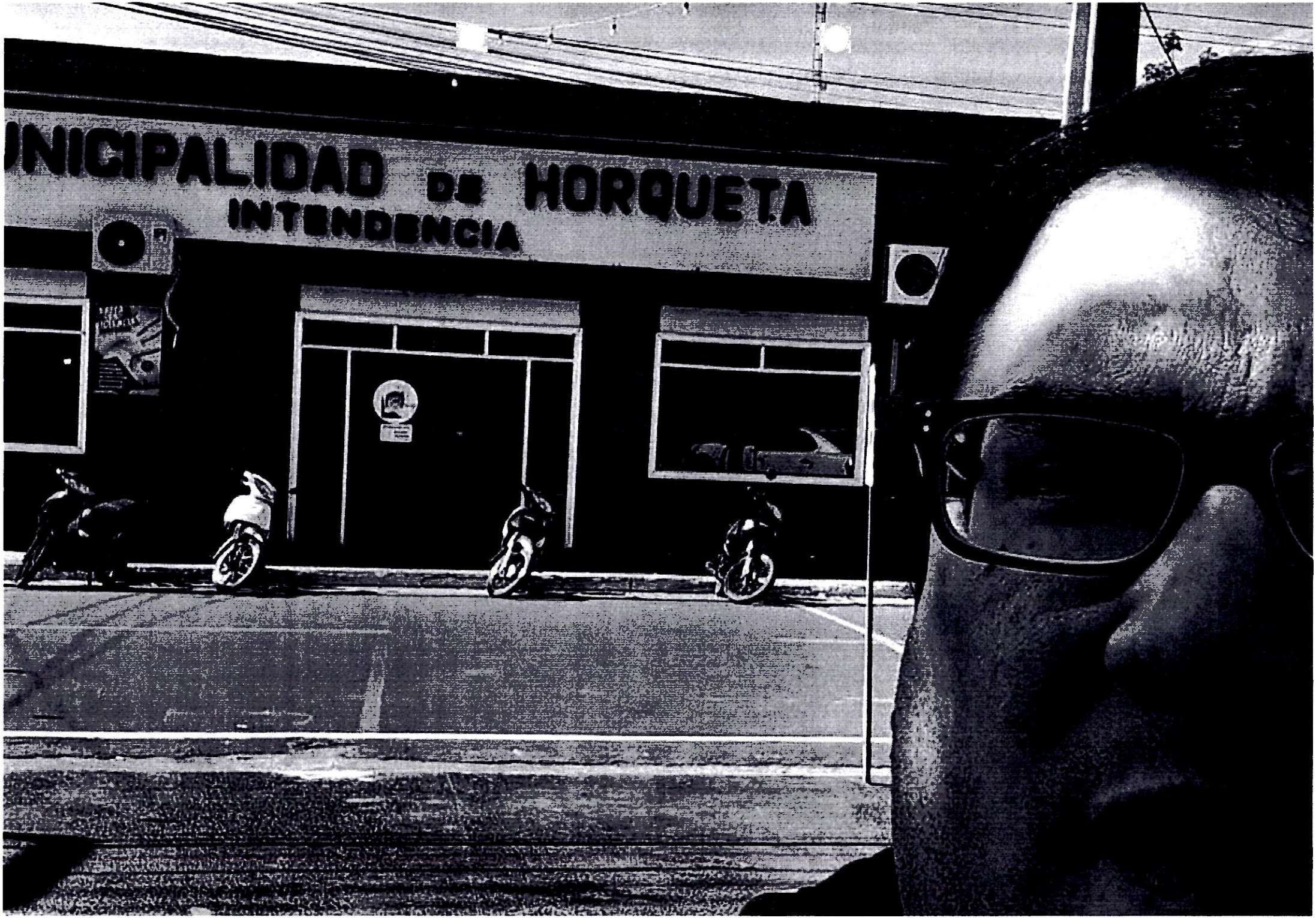
UNICIPALIDAD DE HORQUETA
INTENDENCIA

SERVICIO NACIONAL DE CALIDAD Y SANIDAD VEGETAL Y DE SEMILLAS
PARAGUAY

GOBIERNO DEL PARAGUAY

ANEXO II-01: INFORME DE COMISIONAMIENTO NACIONAL

Se eleva a consideración de las autoridades institucionales el presente informe de comisionamiento nacional, declarando que los datos consignados son realizados en carácter de Declaración Jurada, quedando sometidos a los organismos de control

Fecha de Informe	Número y Fecha del Expediente
05/07/24	4138 / 14/06/24

PERSONA ASIGNADA A LA COMISIÓN

Nombre y Apellido	C.I. N°	Funcionario	Firma
LORENZA ASTERIA CARDOZO DE CESPEDES	1558623	Si [X]	

Cargo	Personal		
JEFA DE DEPARTAMENTO	Permanente [X]	Contratado [ ]	Otros [ ]

Teléfono	Correo Electrónico
575807 // 0981-138225 0981138225	lorenza.cardozo@senave.gov.py

FECHA DE VIAJE

Inicio	Final
25/06/24	28/06/24

MOVILIDAD

Público [ ] Estado [X] Otros [ ]

Chofer asignado / Nombre	Orden de Trabajo Nro.	Km. Inicio	Km. Final
Alfredo Torres	26188	276752	278191

INFORMACION GEOGRAFICA

Departamento(s)	Localidade(s)
CAAGUAZÚ - ALTO PARANÁ	CARAYAÓ - CAAGUAZÚ - SIMÓN BOLIVAR - DR. JUAN M. FRUTOS - MINGA GUAZÚ - HERNANDARIAS - SAN ALBERTO - YGUAZÚ.

DESCRIPCIÓN DE LAS TAREAS

Realizar verificación in situ a empresa en situación de registros vencidos (notificar). El mismo obedece a los fines de depurar el sistema SIRUS - TES.-

OBSERVACIÓN (EN CASO DE MODIFICACIÓN EN RELACIÓN A LO SOLICITADO)

V° B° Director, Director General o Máxima Autoridad	Firma: Aclaración: Sello:

SENAVE
Dirección de Finanzas
Dpto. de Rendición de Cuentas
05 JUL 2024
SUJETO A VERIFICACIÓN

Lic. Esteve Gamarra
Revisor
Dpto. de Rendición de Cuentas
Finanzas SENAVE

SENAVE

Servicio Nacional de Calidad y Sanidad Vegetal y de Semillas

ASUNCION 445769

Domicilio..... Telefax:.....

ORDEN DE TRABAJO

☐ ORDINARIO

☒ EXTRAORDINARIO

Nº 026188
26188

L-200 HAA-229 0

Vehiculo Tipo: MITSUBISHI Chapa: ..... Nº de Orden Asignado..... DOBLE

Marca y Modelo: ALFREDO TORRES ..... Área Interior.....

Conductor Autorizado: .....

..... 24 6 2024 1 7 2024

Días Estimados de la Misión: Desde ../../.. 00:01 Hasta ../../.. 24:00

Horas Estimadas de la Misión: Desde las 276752 Hasta las .....

Km. de Salida: 1500 Km. de Vuelta 278191

Km. estimados de Recorrido: 12 Km. Real Recorridos 1439

Consumo estimado x 100 Km: Lts. .....

TRABAJOS A REALIZAR:

..... TRASLADO DE LOS FUNCIONARIOS DE LA DGT - UNIDAD DE REGISTRO EN LOS DEPARTAMENTOS DE CAAGUAZU Y ALTO PARANA

.....

..... DENTRO DEL TERRITORIO NACIONAL.....

..... ACOMPAÑAN: LORENZA CARDOZO, GUSTAVO TRINIDAD.....

.....

.....

24 6 2024

Fecha: ../../..

Rolando Sanabria N.
Jefe Interino
Dpto. de Transporte
Responsable del área al que fue asignado el automotor

GRAF. MONARCA S.R.L. - Tte. Fariña 813 - Tel./Fax: 495 772 - 449 103 - RUC: 80013965-8 - C.H.T. Nº 1.043
50 Bl. 50 X 3 (25.001 / 27.500) Septiembre 2021

Rolando Sanabria N.
Jefe Interino
Dpto. de Transporte

Lic. Esteve Gamarra
Revisor
Dpto. de Rendición de Cuentas
Finanzas - SENAVE


AGROVIVA
AGROVIVA
· Acopio de granos
· Compra y venta
de insumos agrícolas
AGROVIVA



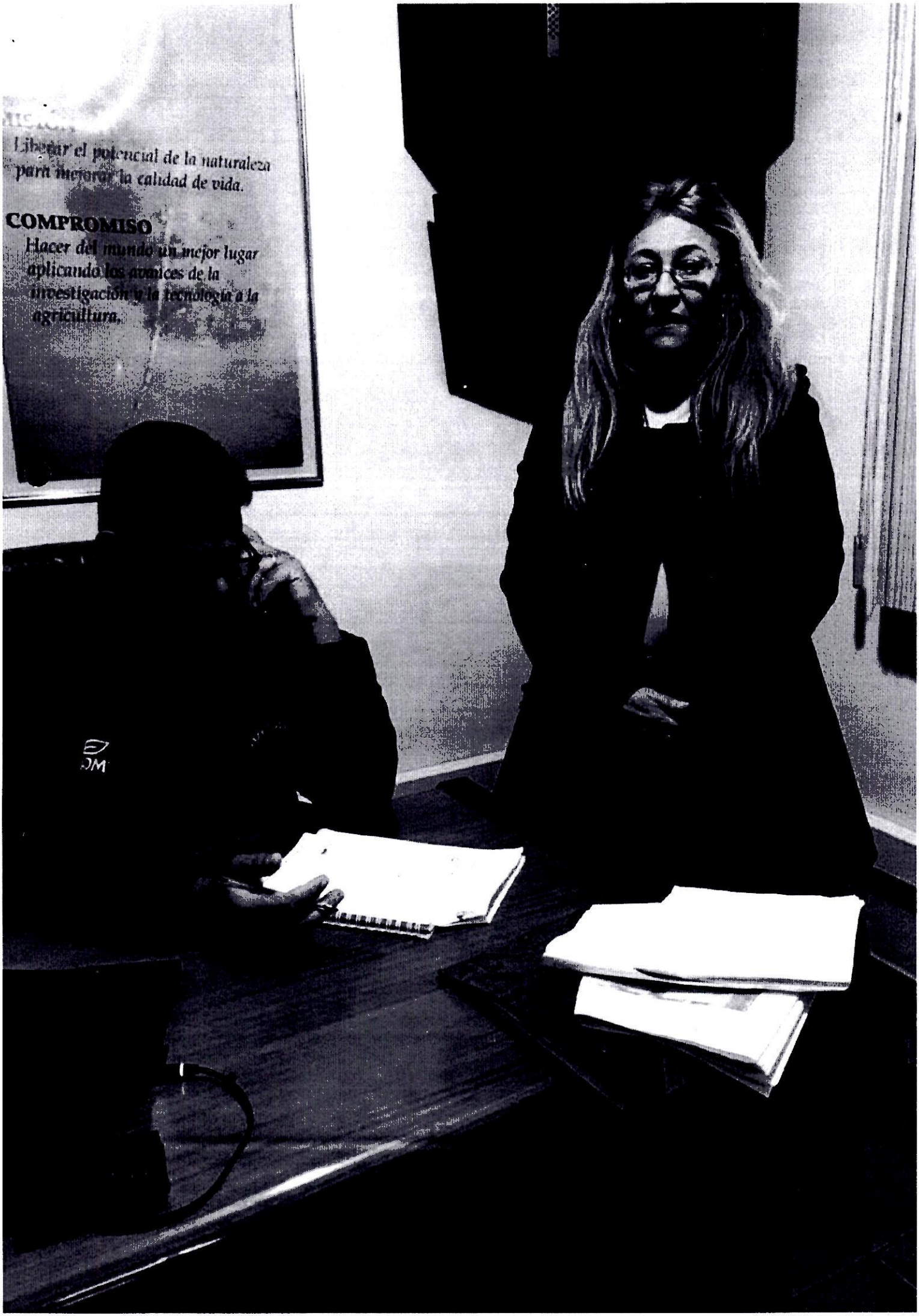
Liberar el potencial de la naturaleza para mejorar la calidad de vida.
COMPROMISO
Hacer del mundo un mejor lugar aplicando los avances de la investigación y la tecnología a la agricultura.

Zimbra: **gustavo.trinidad@senave.gov.py**

ENCARGADO DE LA DIRECCIÓN GENERAL TÉCNICA

De : Dirección General Técnica <dgt@senave.gov.py> mié, 03 de jul de 2024 09:11
Asunto : ENCARGADO DE LA DIRECCIÓN GENERAL TÉCNICA
Para : funcionarios@senave.gov.py

Buenas *Días* :

Por instrucciones de la Dra. Jadiyi Torales se informa que el Ing. Agr. Alejandro Hunicken, queda como encargado de la Dirección General Técnica el día de hoy 03 hasta el 05 de julio del corriente año, para lo que hubiere lugar.

Saludos Cordiales.

ANEXO II-01: INFORME DE COMISIONAMIENTO NACIONAL

Se eleva a consideración de las autoridades institucionales el presente informe de comisionamiento nacional, declarando que los datos consignados son realizados en carácter de Declaración Jurada, quedando sometidos a los organismos de control.

Fecha de Informe	Número y Fecha del Expediente
05/07/24	4138 14/06/24

PERSONA ASIGNADA A LA COMISIÓN

Nombre y Apellido	C.I. N°	Funcionario	Firma
GUSTAVO YSMAEL TRINIDAD LOPEZ	3029626	Si [X] No [ ]	

Cargo	Personal
TECNICO AUXILIAR	Permanente [X] Contratado [ ] Otros [ ]

Teléfono	Correo Electrónico
021-506966 0985537363	gustavo.trinidad@senave.gov.py

FECHA DE VIAJE

Inicio	Final
25/06/24	28/06/24

MOVILIDAD

Público [ ] Estado [X] Otros [ ]

Chofer asignado / Nombre	Orden de Trabajo Nro.	Km. Inicio	Km. Final
ALFREDO TORRES	26188	276752	278191

INFORMACION GEOGRAFICA

Departamento(s)	Localidade(s)
CAAGUAZÚ - ALTO PARANÁ	CARAYAÓ - CAAGUAZÚ - SIMÓN BOLIVAR - DR. JUAN M. FRUTOS - MINGA GUAZÚ - HERNANDARIAS - SAN ALBERTO - YGUAZÚ.

DESCRIPCIÓN DE LAS TAREAS

Realizar verificación in situ a empresa en situación de registros vencidos (notificar). El mismo obedece a los fines de depurar el sistema SIRUS - TES.-

OBSERVACIÓN (EN CASO DE MODIFICACIÓN EN RELACIÓN A LO SOLICITADO)

V° B° Director, Director General o Máxima Autoridad	Firma: Aclaración: Sello

05 JUL 2024

Lic. Esteve Gamarra
Revisor
Dpto. de Rendición de Cuentas
Finanzas - SENAVE

SENAVE

Servicio Nacional de Calidad y Sanidad Vegetal y de Semillas

ASUNCION 445769

Domicilio..... Telefax:.....

ORDEN DE TRABAJO

☐ ORDINARIO

☒ EXTRAORDINARIO

Nº 026188
26188

L-200 HAA-229 0

Vehiculo Tipo: MITSUBISHI Chapa: ..... Nº de Orden Asignado DOBLE

Marca y Modelo: ALFREDO TORRES ..... Área Interior .....

Conductor Autorizado: .....

24 / 6 / 2024 Hasta 1 / 7 / 2024

Días Estimados de la Misión: Desde

00:01 Hasta 24:00

Horas Estimadas de la Misión: Desde las ..... Hasta las .....

276752

Km. de Salida: 1500 Km. de Vuelta 278191

Km. estimados de Recorrido: 12 Km. Real Recorridos 1439

Consumo estimado x 100 Km: Lts. .....

TRABAJOS A REALIZAR:

TRASLADO DE LOS FUNCIONARIOS DE LA DGT - UNIDAD DE REGISTRO EN LOS DEPARTAMENTOS DE CAAGUAZU Y ALTO PARANA

DENTRO DEL TERRITORIO NACIONAL

ACOMPAÑAN: LORENZA CABDOZO, GUSTAVO TRINIDAD

24 / 6 / 2024

Fecha: ...../...../.....

Rolando Sanabria N.
Jefe Interino
Dpto. de Transporte

Responsable del área al que fue asignado el automotor

GRAF. MONARCA S.R.L. - Tte. Fariña 813 - Tel./Fax: 495 772 - 449 103 - RUC: 80013965-8 - C.H.T. Nº 1.043
50 Bl. 50 X 3 (25.001 / 27.500) Septiembre 2021

Rolando Sanabria N.
Jefe Interino
Dpto. de Transporte

05 JUL 2024
Y ACEPTACION

Lic. Esteve Gamarra
Revisor
Dpto. de Rendición de Cuentas
Finanzas - SENAVE




AGROINVA
Acopio de granos

Zimbra: **gustavo.trinidad@senave.gov.py**

ENCARGADO DE LA DIRECCIÓN GENERAL TÉCNICA

De : Dirección General Técnica <dgt@senave.gov.py> mié, 03 de jul de 2024 09:11
Asunto : ENCARGADO DE LA DIRECCIÓN GENERAL TÉCNICA
Para : funcionarios@senave.gov.py

Buenas *Días* :

Por instrucciones de la Dra. Jadiyi Torales se informa que el Ing. Agr. Alejandro Hunicken, queda como encargado de la Dirección General Técnica el día de hoy 03 hasta el 05 de julio del corriente año, para lo que hubiere lugar.

Saludos Cordiales.

ANEXO II-01: INFORME DE COMISIONAMIENTO NACIONAL

Se eleva a consideración de las autoridades institucionales el presente informe de comisionamiento nacional, declarando que los datos consignados son realizados en carácter de Declaración Jurada, quedando sometidos a los organismos de control.

Fecha de Informe	Número y Fecha del Expediente
24/05/24	3325 17/05/24

PERSONA ASIGNADA A LA COMISIÓN

Nombre y Apellido	C.I. N°	Funcionario	Firma
HUGO FRANCISCO BRUNING ALVARENGA	3226014	Si [X] No [ ]	Ing. Agr. Hugo Bruning Director Dirección de Operaciones
Cargo	**Personal**		
DIRECTOR	Permanente [X]	Contratado [ ]	Otros [ ]

Teléfono	Correo Electrónico
(021)512792 (0981)997906	hugo.bruning@senave.gov.py

FECHA DE VIAJE

Inicio	Final
20/05/24	21/05/24

MOVILIDAD

Público [ ] Estado [X] Otros [ ]

Chofer asignado / Nombre	Orden de Trabajo Nro.	Km. Inicio	Km. Final
DAVID BOLLA	026489	315974	Abierta

INFORMACION GEOGRAFICA

Departamento(s)	Localidade(s)
ITAPÚA	CARLOS A. LÓPEZ.

DESCRIPCIÓN DE LAS TAREAS

REPRESENTACIÓN INSTITUCIONAL.-

OBSERVACIÓN (EN CASO DE MODIFICACIÓN EN RELACIÓN A LO SOLICITADO)

V° B° Director, Director General o Máxima Autoridad	Firma: Aclaración: Ing. Agr. Jadiyi C. Torales S. Directora General Técnica SENAVE Sello:

Carolina Rolón Revisora Dpto. de Rendición de Cuentas FINANZAS - SENAVE

SENAVE

Servicio Nacional de Calidad y Sanidad Vegetal y de Semillas

Domicilio: ASUNCION Telefax: 445769

ORDEN DE TRABAJO

☐ ORDINARIO

☒ EXTRAORDINARIO

Nº 026489

Vehículo Tipo: D-MAX Chapa: EAG-510 Nº de Orden Asignado: 0

Marca y Modelo: ISUZU Área Interior: DOBLE

Conductor Autorizado: HUGO FRANCISCO BRUNING ALVARENGA

Días Estimados de la Misión: Desde 17 / 5 / 2024 Hasta 31 / 5 / 2024

Horas Estimadas de la Misión: Desde las 00:01 Hasta las 24:00

Km. de Salida: 315974 Km. de Vuelta

Km. estimados de Recorrido: 3000 Km. Real Recorridos

Consumo estimado x 100 Km: Lts. 12

TRABAJOS A REALIZAR:

ACTIVIDADES REFERENTES A LA DIRECCION DE OPERACIONES DEL SENAVE

DENTRO DEL TERRITORIO NACIONAL

PUEDEN CONDUCIR: DAVID BOLLA, RUBEN DE LOS RIOS, GUSTAVO PATIÑO, OSCAR ORTIZ, CHRISTIAN VEGA, ALBA DOMINGUEZ, MARIA JOSE CORONEL, DERLIS CABALLERO, OSCAR MOLINAS, PABLO SANCHEZ, ROSSANA CENTURION, ALFREDO TORRES, YULIO MENDEZ, NELSON MARIN, ANIBAL KIESE. ACOMPAÑAN: CARMEN BERNI, LILIANA YRIGOYEN, LUIS FARINA PENAYO, [illegible] DELGADO, VIDAL MORIYA.-

Fecha: 17 / 5 / 2024

[illegible] Sanabria N.
Jefe Interino
Departamento Transporte
[illegible] el automotor

GRAF. MONARCA S.R.L. - Tte. Fariña 813 - Tel./Fax: 495 772 - 445 197 - RUC: [illegible] - C.H.T.N.: [illegible]
50 Bl. 50 X 3 (25.001 / 27.500) Septiembre 2021

SERVICIO NACIONAL DE CALIDAD Y SANIDAD VEGETAL Y DE SEMILLAS
DEPARTAMENTO TRANSPORTE
REPUBLICA DEL PARAGUAY
SENAVE

Paola Gómez
Dpto. de Transporte

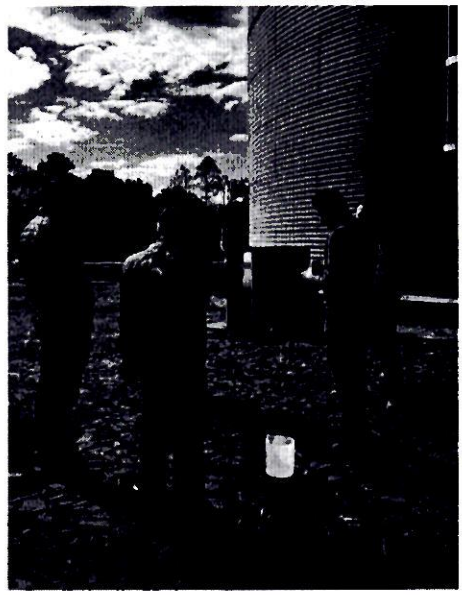

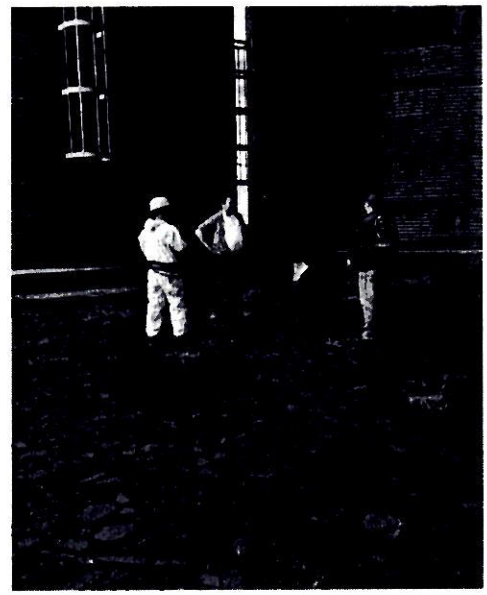

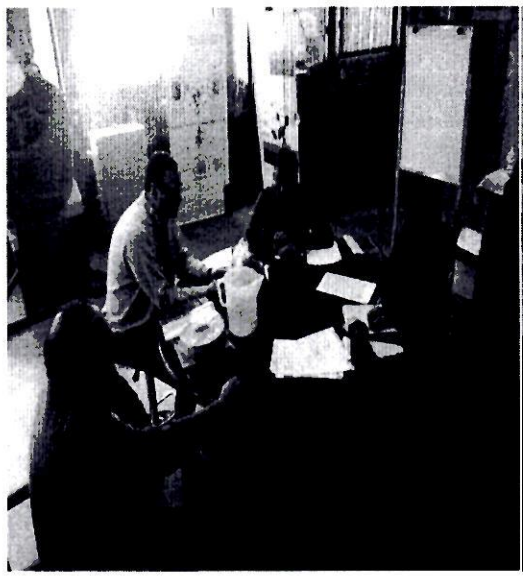

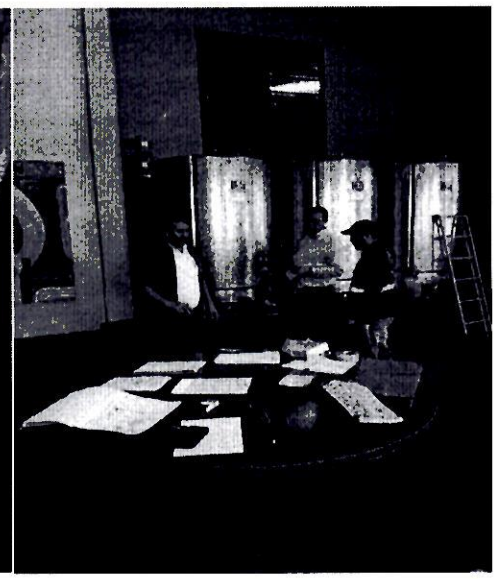

SERVICIO NACIONAL DE CALIDAD Y SANIDAD VEGETAL Y DE SEMILLAS PARAGUAY

GOBIERNO DEL PARAGUAY

ANEXO II-01: INFORME DE COMISIONAMIENTO NACIONAL

Se eleva a consideración de las autoridades institucionales el presente informe de comisionamiento nacional, declarando que los datos consignados son realizados en carácter de Declaración Jurada, quedando sometidos a los organismos de control.

Fecha de Informe	Número y Fecha del Expediente
24/06/24	4089 13/06/24

PERSONA ASIGNADA A LA COMISIÓN

Nombre y Apellido	C.I. N°	Funcionario	Firma
MARIO ANTONIO TORRES ACOSTA	4450914	Si [X] No [ ]	

Cargo	Personal
AUXILIAR TECNICO	Permanente [X] Contratado [ ] Otros [ ]

Teléfono	Correo Electrónico
(021)432-711 (0992)442620	mario.torres@senave.gov.py

FECHA DE VIAJE

Inicio	Final
21/06/24	21/06/24

MOVILIDAD

Público [ ] Estado [X] Otros [ ]

Chofer asignado / Nombre	Orden de Trabajo Nro.	Km. Inicio	Km. Final
Mario Torres	25426	38303	Abierto

INFORMACION GEOGRAFICA

Departamento(s)	Localidade(s)
PARAGUARI	CAAPUCU.

DESCRIPCIÓN DE LAS TAREAS

Colecta de insectos de trampas tipo Domo, instaladas en el Molino de la Empresa Arrocera Farmer S.A.-

OBSERVACIÓN (EN CASO DE MODIFICACIÓN EN RELACIÓN A LO SOLICITADO)

Correspondiente ala OTA N°1314

V° B° Director, Director General o Máxima Autoridad	Firma: Aclaración: Sello:

Raquel Domínguez
Director de Oficinas Regionales
SENAVE

24 JUN 2024
C.P. Marlene B. Giménez D.
Jefa Interina
de Rendición de Cuentas
FINANZAS - SENAVE

SENAVE

Servicio Nacional de Calidad y Sanidad Vegetal y de Semillas

ASUNCION

445769

Domicilio..... Telefax:.....

ORDEN DE TRABAJO

Nº 025426

☐ ORDINARIO

☐ EXTRAORDINARIO

CAMIONETA AAMB-599 0

Vehiculo Tipo: TOYOTA Chapa: ..... Nº de Orden Asignado DOBLE

Marca y Modelo: JORGE RAMON TADEO TORRES PERIS Area Interior .....

Conductor Autorizado: .....

3 6 2024 30 6 2024

Días Estimados de la Misión: Desde 00:01 / Hasta / 24:00

Horas Estimadas de la Misión: Desde las ..... Hasta las .....

Km. de Salida: 3000 Km. de Vuelta .....

Km. estimados de Recorrido: 12 Km. Real Recorridos .....

Consumo estimado x 100 Km: Lts. .....

TRABAJOS A REALIZAR:

ACTIVIDADES REFERENTE A LA OFICINA REGIONAL DE PARAGUARI DEL SENAVE - APOYO EN EL TRASLADO DE LOS FUNCIONALRIOS DEL SENAVE

DENTRO DEL TERRITURIO NACIONAL

PUEDEN CONDUCIR: JORGE TORRES, RUBEN TORRES, MIGUEL SERVIN, GUSTAVO GONZALEZ, MOISES BARROS, FRANCISCA VERA, RAMON RUIZ DIAZ, ANDRÉS BENITEZ, JUAN MARECOS, FEDE INSFRAN, EMANUEL ESPINOLA, RICARDO GARAY, ARDÓN ARCE, MARCELO MIRANDA, MARIO TORRES, VICTORINO AVALA, JUAN CARLOS IBARRA, RICHARD ROA, DAVID MEDINA, MARCOS SALINAS, FELIX CORONEL.

3 6 2024

Fecha: ...../...../...../

SERVICIO NACIONAL DE CALIDAD Y SANIDAD VEGETAL Y DE SEMILLAS DEPARTAMENTO TRANSPORTE SENAVE

Rolando Sanabria N
Jefe Interino
Dpto. de Transporte
Responsable del area al que fue asignado el automotor

GRAF. MONARCA S.R.L. - Tte. Fariña 813 - Tel./Fax: 496[illegible] - RUC: 80013965-8 - C.H.T. Nº 1.043
50 Bl. 50 X 3 (25.001 / 27.500) Septiembre 2021

SERVICIO NACIONAL DE CALIDAD Y SANIDAD VEGETAL Y DE SEMILLAS DEPARTAMENTO TRANSPORTE SENAVE

Rolando Sanabria N.
Jefe Interino
Dpto. de Transporte



SERVICIO NACIONAL DE CALIDAD Y SANIDAD VEGETAL Y DE SEMILLAS
PARAGUAY

GOBIERNO DEL PARAGUAY

ANEXO II-01: INFORME DE COMISIONAMIENTO NACIONAL

Se eleva a consideración de las autoridades institucionales el presente informe de comisionamiento nacional, declarando que los datos consignados son realizados en carácter de Declaración Jurada, quedando sometidos a los organismos de control.

Fecha de Informe	Número y Fecha del Expediente
24/06/24	4089 13/06/24

PERSONA ASIGNADA A LA COMISIÓN

Nombre y Apellido	C.I. N°	Funcionario	Firma
ENMANUEL ESPINOLA AREVALOS	787322	Si [X] No [ ]	

Cargo	Personal
AUXILIAR TECNICO	Permanente [X] Contratado [ ] Otros [ ]

Teléfono	Correo Electrónico
0984 710 278	enmanuel.espinola@senave.gov.py

FECHA DE VIAJE

Inicio	Final
21/06/24	21/06/24

MOVILIDAD

Público [ ] Estado [X] Otros [ ]

Chofer asignado / Nombre	Orden de Trabajo Nro.	Km. Inicio	Km. Final
Mario Torres	25426	38303	Abierto

INFORMACION GEOGRAFICA

Departamento(s)	Localidade(s)
PARAGUARI	CAAPUCU.

DESCRIPCIÓN DE LAS TAREAS

Colecta de insectos de trampas tipo Domo, instaladas en el Molino de la Empresa Arrocera Farmer S.A.-

OBSERVACIÓN (EN CASO DE MODIFICACIÓN EN RELACIÓN A LO SOLICITADO)

Corresponde ala OTA N°1314

V° B° Director, Director General o Máxima Autoridad

Firma:
Aclaración: Pascual Domínguez
Sello: Director de Oficinas Regionales SENAVE

24 [illegible] 2024
Carolina Rolón
Revisora
Dpto. de Rendición de Cuentas
FINANZAS - SENAVE

SENAVE

Servicio Nacional de Calidad y Sanidad Vegetal y de Semillas

ASUNCION

445769

Domicilio..... Telefax:.....

ORDEN DE TRABAJO

Nº 025426

☐ ORDINARIO

X

☐ EXTRAORDINARIO

CAMIONETA AAMB-599 0

Vehiculo Tipo: TOYOTA Chapa: ..... Nº de Orden Asignado.....DOBLE

Marca y Modelo: JORGE RAMON TADEO TORRES PERIA Area Interior .....

Conductor Autorizado: .....

3 6 2024 30 6 2024

Días Estimados de la Misión: Desde 00:01 / Hasta / 24:00

38303

Horas Estimadas de la Misión: Desde las..... Hasta las .....

Km. de Salida: 3000 Km. de Vuelta .....

Km. estimados de Recorrido: 12 Km. Real Recorridos .....

Consumo estimado x 100 Km: Lts. .....

TRABAJOS A REALIZAR:

ACTIVIDADES REFERENTE A LA OFICINA REGIONAL DE PARAGUARI DEL SENAVE - APOYO EN EL TRASLADO DE LOS FUNCIONALRIOS DEL SENAVE

DENTRO DEL TERRITORIO NACIONAL

PUEDEN CONDUCIR: JORGE TORRES, RUBEN TORRES, MIGUEL SERVIN, GUSTAVO GONZALEZ, MOISES BARROS, FRANCISCA VEGA, RAMON RUIZ DIAZ, ANDRES BENITEZ, JUAN MARECOS, FEDE INSFRAN, EMANUEL ESPINOLA, RICARDO GARAY, ARDON ARCE, MARCELO MIRANDA, MARIO TORRES, VICTORINO AYALA, JUAN CARLOS IBARRA, RICHARD ROA, DAVID MEDINA, MACOS SALINAS, FBIO CORONEL.

3 6 2024

Fecha: ...../...../...../

SERVICIO NACIONAL DE CALIDAD Y SANIDAD VEGETAL Y DE SEMILLAS
DEPARTAMENTO TRANSPORTE
SENAVE

Leandro Sanabria N
Jefe Interino
Dpto. de Transporte
Responsable del área al que fue asignado el automotor

GRAF. MONARCA S.R.L. - Tte. Fariña 813 - Tel./Fax: 495 772 - 449 103 - RUC: 80013965-8 - C.H.T. Nº 1.043
50 Bl. 50 X 3 (25.001 / 27.500) Septiembre 2021

SERVICIO NACIONAL DE CALIDAD Y SANIDAD VEGETAL Y DE SEMILLAS
DEPARTAMENTO TRANSPORTE
SENAVE

Leandro Sanabria N.
Jefe Interino
Dpto. de Transporte

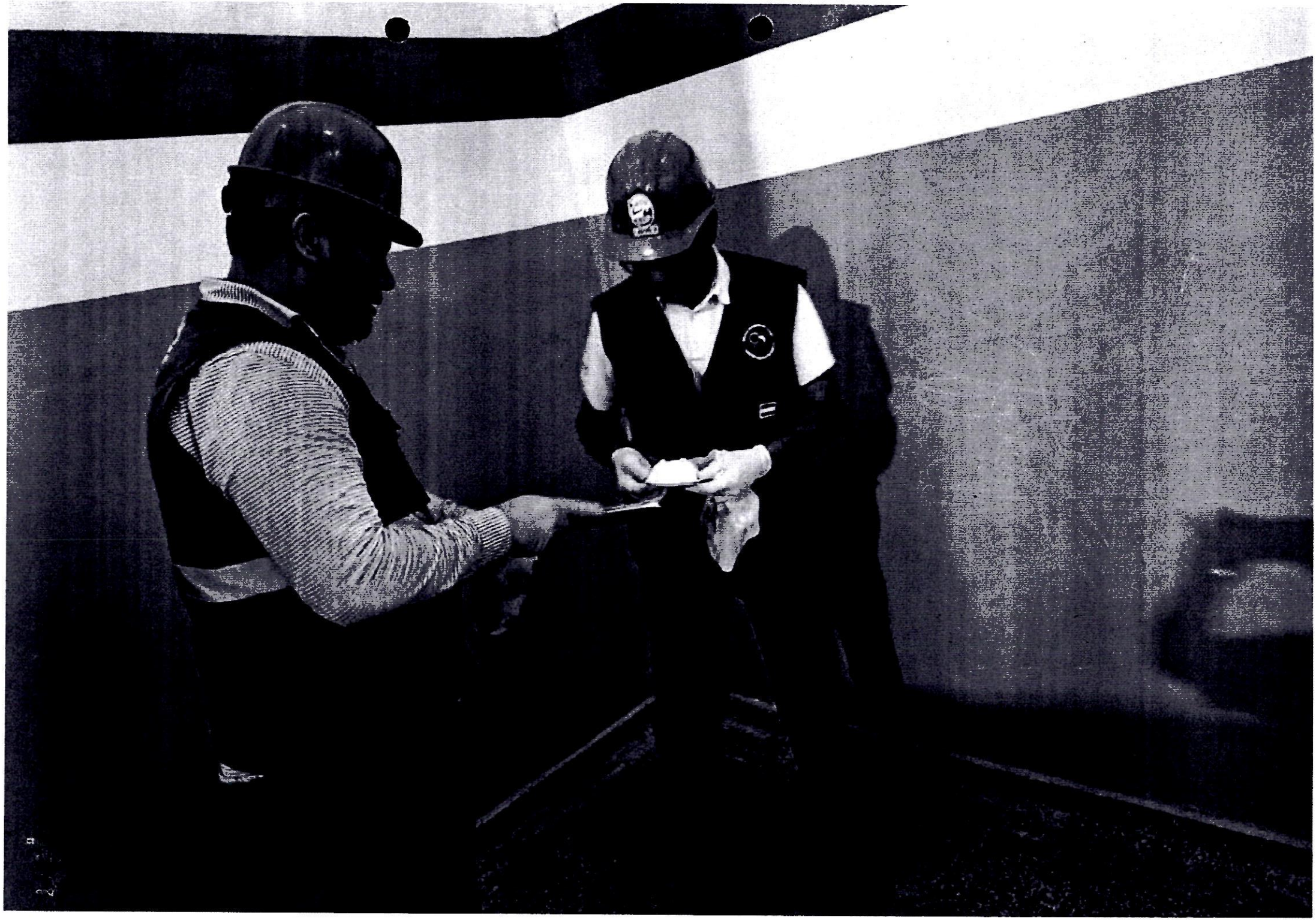

ANEXO II-01: INFORME DE COMISIONAMIENTO NACIONAL

Se eleva a consideración de las autoridades institucionales el presente informe de comisionamiento nacional, declarando que los datos consignados son realizados en carácter de Declaración Jurada, quedando sometidos a los organismos de control.

Fecha de Informe	Número y Fecha del Expediente
25/06/24	4130 14/06/24

PERSONA ASIGNADA A LA COMISIÓN

Nombre y Apellido	C.I. N°	Funcionario	Firma
VICENTE HUGO ALVARENGA GIMENEZ	1419660	Si [X] No [ ]	

Cargo	Personal
AUXILIAR TECNICO	Permanente [X] Contratado [ ] Otros [ ]

Teléfono	Correo Electrónico
0975603626	vicente.alvarenga@senave.gov.py

FECHA DE VIAJE

Inicio	Final
21/06/24	21/06/24

MOVILIDAD

Público [ ] Estado [X] Otros [ ]

Chofer asignado / Nombre	Orden de Trabajo Nro.	Km. Inicio	Km. Final
Vicente Alvarenga	025931	164813	--------

INFORMACION GEOGRAFICA

Departamento(s)	Localidade(s)
MISIONES	CORATEI - YABEBYRY - PANCHITO LOPEZ.

DESCRIPCIÓN DE LAS TAREAS

Prospección, monitoreo, recebado e instalación de trampas pegajosas y amarillas, con énfasis en la detección de la enfermedad HLB y del Vector (Diaphorina citri) en cultivos de cítricos y Mirto (Murraya paniculata).-

OBSERVACIÓN (EN CASO DE MODIFICACIÓN EN RELACIÓN A LO SOLICITADO)

Se anexa imágenes fotográficas, OTA Vehicular N°025931, OTA N°1443.

V° B° Director, Director General o Máxima Autoridad	Firma: Aclaración: Sello:

Manuel Domínguez
Director de Gestiones Regionales
SENAVE

SENAVE
Dpto. de Verificación de Cuentas
25 JUN 2024
Finanzas - SENAVE

ANEXO II-01: INFORME DE COMISIONAMIENTO NACIONAL

Se eleva a consideración de las autoridades institucionales el presente informe de comisionamiento nacional, declarando que los datos consignados son realizados en carácter de Declaración Jurada, quedando sometidos a los organismos de control.

Fecha de Informe	Número y Fecha del Expediente
25/06/24	4130 14/06/24

PERSONA ASIGNADA A LA COMISIÓN

Nombre y Apellido	C.I. N°	Funcionario	Firma
MIRIAN BEATRIZ VEGA MENDEZ	5058309	Si [X] No [ ]	

Cargo	Personal
TECNICA	Permanente [ ] Contratado [X] Otros [ ]

Teléfono	Correo Electrónico
0858-285.665 0994575877	mirian.vega@senave.gov.py

FECHA DE VIAJE

Inicio	Final
21/06/24	21/06/24

MOVILIDAD

Público [ ] Estado [X] Otros [ ]

Chofer asignado / Nombre	Orden de Trabajo Nro.	Km. Inicio	Km. Final
Vicente Alvarenga	025931	164813	--------

INFORMACION GEOGRAFICA

Departamento(s)	Localidade(s)
MISIONES	CORATEI - YABEBYRY - PANCHITO LOPEZ.

DESCRIPCIÓN DE LAS TAREAS

Prospección, monitoreo, recebado e instalación de trampas pegajosas y amarillas, con énfasis en la detección de la enfermedad HLB y del Vector (Diaphorina citri) en cultivos de cítricos y Mirto (Murraya paniculata).-

OBSERVACIÓN (EN CASO DE MODIFICACIÓN EN RELACIÓN A LO SOLICITADO)

Se anexa imágenes fotográficas, OTA Vehicular N°025931, OTA N°1443.

V° B° Director, Director General o Máxima Autoridad	Firma: Aclaración: Sello:

Ing. Agr. Pascual Domínguez
Director de Oficinas Regionales
SENAVE

25 JUN 2024

Lic. Esteve Gamarra
Revisor
Dpto. de Rendición de Cuentas
Tesorería - SENAVE

SENAVE

Servicio Nacional de Calidad y Sanidad Vegetal y de Semillas

Domicilio: ASUNCION Telefax: 445769

ORDEN DE TRABAJO

Nº 025931

25931

☐ ORDINARIO

☐ EXTRAORDINARIO

Vehiculo Tipo: CAMIONETA Chapa: HES-204 Nº de Orden Asignado: 0

Marca y Modelo: NISSAN Área Interior:

Conductor Autorizado: LAURA RUIZ DIAZ DE IBANEZ

Dias Estimados de la Misión: Desde 3 / 6 / 2024 Hasta 30 / 6 / 2024

Horas Estimadas de la Misión: Desde las 00:01 Hasta las 24:00

Km. de Salida: 164813 Km. de Vuelta:

Km. estimados de Recorrido: 3000 Km. Real Recorridos:

Consumo estimado x 100 Km: Lts. 12

TRABAJOS A REALIZAR:

ACTIVIDADES REFERENTE A LA OFICINA REGIONAL MISIONES - NEEMBUCU - APOYO PARA EL TRASLADO DE FUNCIONARIO

DENTRO DEL TERRITORIO NACIONAL

PUEDEN CONDUCIR: VICENTE ALVARENGA, ANTONIO MENDOZA, JULIO FERNANDEZ, LAURA RUIZ DIAZ, MIRIAN VEGA, ROMINA AZOYA, VANESA AYALA, CRISTINA BENITEZ, DIEGO ROGADO, CARLOS ROGARIN, DAVID MALTHA, ROLANDO SANABRIA, [illegible] MARCOS SALINAS.

Fecha: ...../...../...../

Rolando Sanabria N.
Jefe Interino
Dpto. de Transporte
Responsable del área al que fue asignado el automotor

GRAF. MONARCA S.R.L. - Tte. Farina 813 - Tel./Fax: 495 772 - 449 103 - RUC: 80013965-8 - C.H.T. Nº 1.043
50 Bl. 50 X 3 (25.001 / 27.500) Septiembre 2021

Paola Gómez
Dpto. de Transporte

Imágenes fotográficas Correspondiente a las fechas 21/06/2024





SERVICIO NACIONAL DE CALIDAD Y SANIDAD VEGETAL Y DE SEMILLAS PARAGUAY

GOBIERNO DEL PARAGUAY

ANEXO II-01: INFORME DE COMISIONAMIENTO NACIONAL

Se eleva a consideración de las autoridades institucionales el presente informe de comisionamiento nacional, declarando que los datos consignados son realizados en carácter de Declaración Jurada, quedando sometidos a los organismos de control.

Fecha de Informe	Número y Fecha del Expediente
26/06/24	4137 14/06/24

PERSONA ASIGNADA A LA COMISIÓN

Nombre y Apellido	C.I. N°	Funcionario	Firma
FERMIN GUZMAN VEGA CARDOZO	3009259	Si [X] No [ ]	[signature]

Cargo	Personal
TECNICO	Permanente [X] Contratado [ ] Otros [ ]

Teléfono	Correo Electrónico
0985135793	fermin.vega@senave.gov.py

FECHA DE VIAJE

Inicio	Final
20/06/24	21/06/24

MOVILIDAD

Público [ ] Estado [X] Otros [ ]

Chofer asignado / Nombre	Orden de Trabajo Nro.	Km. Inicio	Km. Final
Fermin Vega C.	025725	50240	orden Abierta

INFORMACION GEOGRAFICA

Departamento(s)	Localidade(s)
ITAPÚA	San Juan del paraná - Cambyreta - Nueva Alborada - Cap. Miranda - Sant´sisima Trinidad del Paraná - José Leandro Oviedo.

DESCRIPCIÓN DE LAS TAREAS

Monitoreo, recebado de trampas tipo McPhail y pegajosas y colectas de insectos, establecidos dentro del programa de Vigilancia de Moscas de la fruta con énfasis en Drosophila Suzuki, instaladas en los Distritos de San Juan del paraná - Cambyreta - Nueva Alborada - Cap. Miranda - Sant´sisima Trinidad del Paraná - José Leandro Oviedo.

OBSERVACIÓN (EN CASO DE MODIFICACIÓN EN RELACIÓN A LO SOLICITADO)

OTA Nro.1364

V° B° Director, Director General o Máxima Autoridad	Firma: Aclaración: Sello:

Ing. Agr. Ezequiel Domínguez
Director de Oficinas Regionales
SENAVE

26 JUN 2024

Lic. Esteve Gamarra
Revisor
Dpto. de Rendición de Cuentas
Finanzas - SENAVE

SENAVE

Servicio Nacional de Calidad y Sanidad Vegetal y de Semillas

445769

Domicilio: ASUNCION Telefax:

ORDEN DE TRABAJO

Nº 025725

25725

☐ ORDINARIO

☐ EXTRAORDINARIO

Vehiculo Tipo: CAMIONETA Chapa: AAMB-594 Nº de Orden Asignado: 0

Marca y Modelo: TOYOTA Área Interior: DOBLE

Conductor Autorizado: DIEGO ARIEL CASCO AMARILLA

Dias Estimados de la Misión: Desde 3 / 6 / 2024 Hasta 30 / 6 / 2024

Horas Estimadas de la Misión: Desde las 00:01 Hasta las 24:00

Km. de Salida: 50240 Km. de Vuelta

Km. estimados de Recorrido: 2000 Km. Real Recorridos

Consumo estimado x 100 Km: Lts. 12

TRABAJOS A REALIZAR:

ACTIVIDADES REFERENTES A LA OFICINA REGIONAL DE ITAPUA SUR- APOYO EN EL TRASLADO DE FUNCIONARIOS DEL SENAVE

DENTRO DEL TERRITORIO NACIONAL

RUBEN GONZALEZ, JUAN SETRINI, MAURO PEREIRA, NELSON AUGUSTO AIMADA, LEONARDO BRUNAGA, FERMIN VEGA, EVELIA OCAMPOS, DAVID MEDINA, FABIO CORONEL, MARCOS SALINAS.

Fecha: 3 / 6 / 2024

Rolando Sanabria N.
Responsable del área al que fue asignado el automotor
Jefe Interino
Dpto. de Transporte

Paola Gómez
Dpto. de Transporte

SERVICIO NACIONAL DE CALIDAD Y SANIDAD VEGETAL Y DE SEMILLAS DEPARTAMENTO TRANSPORTE SENAVE

GRAF. MONARCA S.R.L. - Tte. Fariña 813 - Tel./Fax: 495 772 - 449 104 - RUC ... C.I. Nº 1.043
50 Bl. 50 X 3 (25.001 / 27.500) Septiembre 2021





Dependencia : Dirección de Protección Vegetal

Código de trampa	Fecha de recebado	Fecha de cambio de feromona	Tipo de trampa	Georrefenciación		Cultivos comerciales, traspatios, centro de abastecimiento/p	Superficie Cultivada	Etapa del Cultivo	Productor	Departamento	Distrito	Compañía o zona	Cantidad de insectos objetivo en cada lectura de trampa
				ongitud (UTM	Latitud (UTM								
ITA-CAP-001	20/06/2024		McPhail	616446	6993595	TRASPATIO			Geronimo Ortiz	Itapúa	Capitan Miranda	Calle C	
ITA-CAP-002	20/06/2024		McPhail	618597	6994566	TRASPATIO			Hugo Rivarola	Itapúa	Capitan Miranda	Ruta Graneros del Sur	
ITA-SJP-002	20/06/2024		McPhail	602911	6980626	TRASPATIO			Tras Patio	Itapúa	San Juan del Pna	Centro	
ITA-CAM-001	20/06/2024		McPhail	624004	6970651	COMERCIAL			Dreger	Itapúa	Cambyreta	Ruta 14	
ITA-CAM-002	20/06/2024		McPhail	623971	6970561	COMERCIAL			Dreger	Itapúa	Cambyreta	Ruta 14	
ITA-ALB-001	20/06/2024		McPhail	626239	6986632	COMERCIAL			Sergio Alvarenga	Itapúa	N. Alborada	Calle D	
ITA-ALB-002	20/06/2024		McPhail	625291	6987910	COMERCIAL			Rogelio Monges	Itapúa	N. Alborada	Calle D	
ITA-TRI-001	21/06/2024		McPhail	573200	7041667	TRASPATIO			Seberiano Vazquez	Itapúa	TRINIDAD	Paso Guembe	
ITA-TRI-002	21/06/2024		McPhail	627716	6993204	COMERCIAL			Ramon Petit	Itapúa	TRINIDAD		
ITA-TRI-003	21/06/2024		McPhail	21J638566	6987681	TRASPATIO			Traspatio	Itapúa	TRINIDAD	Puerto Cantera	
ITA-LO-001	21/06/2024		McPhail	573200	7041667	TRASPATIO			M. Matiuda	Itapúa	L. OVIEDO		
ITA-SP-001	21/06/2024		McPhail	595414	7023086	COMERCIAL			TROSISA	Itapúa	San Pedro del Para	Guazú Ygúa	
ITA-SP-001	21/06/2024		PEGAJOSA	594475	702174	COMERCIAL			TROSISA	Itapúa	San Pedro del Para	Guazú Ygúa	
ITA-SP-002	21/06/2024		PEGAJOSA	594472	7021371	COMERCIAL			TROSISA	Itapúa	San Pedro del Para	Guazú Ygúa	
ITA-SP-003	21/06/2024		PEGAJOSA	595417	7023094	COMERCIAL			TROSISA	Itapúa	San Pedro del Para	Guazú Ygúa	
ITA-SP-002	21/06/2024		McPhail	594466	7021718	comercial			TROSISA	Itapúa	San Pedro del Para	Guazú Ygúa	

SERVICIO NACIONAL DE CALIDAD Y SANIDAD VEGETAL Y DE SEMILLAS PARAGUAY

GOBIERNO DEL PARAGUAY

ANEXO II-01: INFORME DE COMISIONAMIENTO NACIONAL

Se eleva a consideración de las autoridades institucionales el presente informe de comisionamiento nacional, declarando que los datos consignados son realizados en carácter de Declaración Jurada, quedando sometidos a los organismos de control.

Fecha de Informe	Número y Fecha del Expediente
26/06/24	4137 14/06/24

PERSONA ASIGNADA A LA COMISIÓN

Nombre y Apellido	C.I. N°	Funcionario	Firma
LEONARDO BRUNAGA DUARTE	3428714	Si [X] No [ ]	

Cargo	Personal
TECNICO	Permanente [ ] Contratado [X] Otros [ ]

Teléfono	Correo Electrónico
0981205670	leonardo.brunaga@senave.gov.py

FECHA DE VIAJE

Inicio	Final
20/06/24	21/06/24

MOVILIDAD

Público [ ] Estado [X] Otros [ ]

Chofer asignado / Nombre	Orden de Trabajo Nro.	Km. Inicio	Km. Final
Fermin Vega C.	025725	50240	ORDEN ABIERTA

INFORMACION GEOGRAFICA

Departamento(s)	Localidade(s)
ITAPÚA	San Juan del paraná - Cambyreta - Nueva Alborada - Cap. Miranda - Sant´sisima Trinidad del Paraná - José Leandro Oviedo.

DESCRIPCIÓN DE LAS TAREAS

Monitoreo, recebado de trampas tipo McPhail y pegajosas y colectas de insectos, establecidos dentro del programa de Vigilancia de Moscas de la fruta con énfasis en Drosophila Suzuki, instaladas en los Distritos de San Juan del paraná - Cambyreta - Nueva Alborada - Cap. Miranda - Sant´sisima Trinidad del Paraná - José Leandro Oviedo.

OBSERVACIÓN (EN CASO DE MODIFICACIÓN EN RELACIÓN A LO SOLICITADO)

OTA Nro.1364

V° B° Director, Director General o Máxima Autoridad	Firma: Aclaración: Sello:

Miguel Angel Dominguez Director de Oficinas Regionales SENAVE

26 JUN 2024

Lic. Esteve Gamarra Revisor Dpto. de Rendición de Cuentas Finanzas - SENAVE

SENAVE

Servicio Nacional de Calidad y Sanidad Vegetal y de Semillas

445769

Domicilio ASUNCIÓN Telefax:

ORDEN DE TRABAJO

Nº 025725

25725

☐ ORDINARIO

☐ EXTRAORDINARIO

Vehiculo Tipo: CAMIONETA Chapa: AAMB-594 Nº de Orden Asignado: 4

Marca y Modelo: TOYOTA Área Interior: DOBLE

Conductor Autorizado: DIEGO ARIEL CASCO AMARILLA

Dias Estimados de la Misión: Desde 3 / 6 / 2024 Hasta 30 / 6 / 2024

Horas Estimadas de la Misión: Desde las 08:00 Hasta las 24:00

Km. de Salida: 30540 Km. de Vuelta

Km. estimados de Recorrido: 2000 Km. Real Recorridos

Consumo estimado x 100 Km: Lts. 12

TRABAJOS A REALIZAR:

ACTIVIDADES RELACIONADAS A LA VIGILANCIA SANITARIA DE PLAGAS CUARENTENARIAS EN EL TRASLADO DE FUNCIONARIOS DEL SENAVE

DENTRO DEL TERRITORIO NACIONAL

RUBEN GONZALEZ, JUAN GIMENEZ, MAURO PEREIRA, NELSON AUGUSTO ALMADA, LEONARDO BRIZUELA, FERMIN VEGA, EVELIA OCAMPOS, DAVID MEDINA, FABIO CORONEL, MARCOS SALINAS.

Fecha: 3 / 6 / 2024

Responsable del área al que fue asignado el vehículo

Rolando Sanabria N.
Jefe Interino
Dpto. de Transporte

SERVICIO NACIONAL DE CALIDAD Y SANIDAD VEGETAL Y DE SEMILLAS
DEPARTAMENTO TRANSPORTE
REPÚBLICA DEL PARAGUAY
SENAVE

Paola Gómez
Dpto. de Transporte

GRAF. MONARCA S.R.L. - Tte. Fariña 613 - Tel./Fax: 495 [illegible] Aut. N° 1.043
50 Bl. 50 X 3 (25.001 / 27.500) Septiembre 2021





Dependencia : Dirección de Protección Vegetal

Código de trampa	Fecha de recebado	Fecha de cambio de feromona	Tipo de trampa	Georrefenciación		Cultivos comerciales, traspatios, centro de abastecimiento/p	Superficie Cultivada	Etapa del Cultivo	Productor	Departamento	Distrito	Compañía o zona	Cantidad de insectos objetivo en cada lectura de trampa
				ongitud (UTM	Latitud (UTM								
ITA-CAP-001	20/06/2024		McPhail	616446	6993595	TRASPATIO			Geronimo Ortiz	Itapúa	Capitan Miranda	Calle C	
ITA-CAP-002	20/06/2024		McPhail	618597	6994566	TRASPATIO			Hugo Rivarola	Itapúa	Capitan Miranda	Ruta Graneros del Sur	
ITA-SJP-002	20/06/2024		McPhail	602911	6980626	TRASPATIO			Tras Patio	Itapúa	San Juan del Pna	Centro	
ITA-CAM-001	20/06/2024		McPhail	624004	6970651	COMERCIAL			Dreger	Itapúa	Cambyreta	Ruta 14	
ITA-CAM-002	20/06/2024		McPhail	623971	6970561	COMERCIAL			Dreger	Itapúa	Cambyreta	Ruta 14	
ITA-ALB-001	20/06/2024		McPhail	626239	6986632	COMERCIAL			Sergio Alvarenga	Itapúa	N. Alborada	Calle D	
ITA-ALB-002	20/06/2024		McPhail	625291	6987910	COMERCIAL			Rogelio Monges	Itapúa	N. Alborada	Calle D	
ITA-TRI-001	21/06/2024		McPhail	573200	7041667	TRASPATIO			Seberiano Vazquez	Itapúa	TRINIDAD	Paso Guembe	
ITA-TRI-002	21/06/2024		McPhail	627716	6993204	COMERCIAL			Ramon Petit	Itapúa	TRINIDAD		
ITA-TRI-003	21/06/2024		McPhail	21J638566	6987681	TRASPATIO			Traspatio	Itapúa	TRINIDAD	Puerto Cantera	
ITA-LO-001	21/06/2024		McPhail	573200	7041667	TRASPATIO			M. Matiuda	Itapúa	L. OVIEDO		
ITA-SP-001	21/06/2024		McPhail	595414	7023086	COMERCIAL			TROSISA	Itapúa	San Pedro del Para	Guazú Ygúa	
ITA-SP-001	21/06/2024		PEGAJOSA	594475	702174	COMERCIAL			TROSISA	Itapúa	San Pedro del Para	Guazú Ygúa	
ITA-SP-002	21/06/2024		PEGAJOSA	594472	7021371	COMERCIAL			TROSISA	Itapúa	San Pedro del Para	Guazú Ygúa	
ITA-SP-003	21/06/2024		PEGAJOSA	595417	7023094	COMERCIAL			TROSISA	Itapúa	San Pedro del Para	Guazú Ygúa	
ITA-SP-002	21/06/2024		McPhail	594466	7021718	comercial			TROSISA	Itapúa	San Pedro del Para	Guazú Ygúa	

SERVICIO NACIONAL DE CALIDAD Y SANIDAD VEGETAL Y DE SEMILLAS
PARAGUAY

GOBIERNO DEL PARAGUAY

ANEXO II-01: INFORME DE COMISIONAMIENTO NACIONAL

Se eleva a consideración de las autoridades institucionales el presente informe de comisionamiento nacional, declarando que los datos consignados son realizados en carácter de Declaración Jurada, quedando sometidos a los organismos de control.

Fecha de Informe	Número y Fecha del Expediente
21/06/24	4213 18/06/24

PERSONA ASIGNADA A LA COMISIÓN

Nombre y Apellido	C.I. N°	Funcionario	Firma
JORGE RAMON BRITEZ MOREIRA	4560449	Si [X] No [ ]	

Cargo	Personal
JEFE INTERINO DE DEPARTAMENTO	Permanente [X] Contratado [ ] Otros [ ]

Teléfono	Correo Electrónico
0537-223545 0981108957/0971	jorge.britez@senave.gov.py

FECHA DE VIAJE

Inicio	Final
18/06/24	20/06/24

MOVILIDAD

Público [ ] Estado [X] Otros [ ]

Chofer asignado / Nombre	Orden de Trabajo Nro.	Km. Inicio	Km. Final
Jorge Britez	027022	272124	orden abierta

INFORMACION GEOGRAFICA

Departamento(s)	Localidade(s)
PARAGUARÍ - ALTO PARANÁ	LA COLMENA - HERNANDARIAS - JUAN E. O´LEARY.

DESCRIPCIÓN DE LAS TAREAS

Lanzamiento de la producción de papa semilla y control de comercio de semillas.-

OBSERVACIÓN (EN CASO DE MODIFICACIÓN EN RELACIÓN A LO SOLICITADO)

V° B° Director, Director General o Máxima Autoridad	Firma: Aclaración: Sello:

SENAVE

21 JUN 2024

Ing. Agr. M. Sc. Santiago Gaspar Benítez
Director Dirección de Semillas
DISE / SENAVE
Reg. COSAVE Py 161

SENAVE

Servicio Nacional de Calidad y Sanidad Vegetal y de Semillas

Domicilio: ASUNCION Telefax: 445769

ORDEN DE TRABAJO

☐ ORDINARIO

☐ EXTRAORDINARIO

Nº 027022 ***27022***

Vehiculo Tipo: L-200 Chapa: HAJ-605 Nº de Orden Asignado: 0

Marca y Modelo: MITSUBISHI Área Interior: DOBLE

Conductor Autorizado: SANTIAGO BENITEZ

Días Estimados de la Misión: Desde 7/6/2024 Hasta 30/6/2024

Horas Estimadas de la Misión: Desde las 00:01 Hasta las 24:00

Km. de Salida: 272124 Km. de Vuelta 3000

Km. estimados de Recorrido: 12 Km. Real Recorridos

Consumo estimado x 100 Km: Lts.

TRABAJOS A REALIZAR:

ACTIVIDADES REFERENTES A LA DIRECCION DE SEMILLAS DEL SENAVE

DENTRO DEL TERRITORIO NACIONAL

PUEDE CONDUCIR: JORGE MOULARD, CARLOS NOGUERA, FERNANDO FARIÑA, LUIS GAMARRA, RUBEN BÁEZ, JORGE BRITEZ, CÉSAR CABALLERO, OSCAR BENEGAS, PABLO GONZÁLEZ, JUAN CRISTALDO. ACOMPAÑAN: YENNARO VARGAS, THANYA IDOYAGA, SILVIO FLEITAS, JUNIOR SOSA, DAHIANA OVEJERO, ADA CENTURIÓN, NIDIA TALAVERA, ADRIANA MERELES, VILMA GÓMEZ, DELMIDIA SERVA ALVARO BIBOLINI, BERNARDO DELVALLE, SERGIO AREVALOS (PASANTE).

Fecha: 7/6/2024

Responsable del área al que fue asignado el automotor

Rolando Sanabria N.
Jefe Interino
Dpto. de Transporte

GRAF. MONARCA S.R.L. - Tte. Fariña 813 - Tel./Fax: 495 772 - 449 103 - RUC: 80013965-8 - C.H.T. Nº 1.043
50 Bl. 50 X 3 (25.001 / 27.500) Septiembre 2021

FOTOS DEL COMISIONAMIENTO A LOS DPTOS. DE ALTO PARANA



SERVICIO NACIONAL DE CALIDAD Y SANIDAD VEGETAL Y DE SEMILLAS
PARAGUAY

GOBIERNO DEL PARAGUAY

ANEXO II-01: INFORME DE COMISIONAMIENTO NACIONAL

Se eleva a consideración de las autoridades institucionales el presente informe de comisionamiento nacional, declarando que los datos consignados son realizados en carácter de Declaración Jurada, quedando sometidos a los organismos de control.

Fecha de Informe	Número y Fecha del Expediente
21/06/24	4213 18/06/24

PERSONA ASIGNADA A LA COMISIÓN

Nombre y Apellido	C.I. N°	Funcionario	Firma
BERNARDO DELVALLE OJEDA	1293863	Si [X] No [ ]	

Cargo	Personal
JEFE INTERINO DE DEPARTAMENTO	Permanente [X] Contratado [ ] Otros [ ]

Teléfono	Correo Electrónico
021575385 0971169201	bernardo.delvalle@senave.gov.py

FECHA DE VIAJE

Inicio	Final
18/06/24	20/06/24

MOVILIDAD

Público [ ] Estado [X] Otros [ ]

Chofer asignado / Nombre	Orden de Trabajo Nro.	Km. Inicio	Km. Final
Jorge Britez	027022	272124	orden abierta

INFORMACION GEOGRAFICA

Departamento(s)	Localidade(s)
PARAGUARÍ - ALTO PARANÁ	LA COLMENA - HERNANDARIAS - JUAN E. O´LEARY

DESCRIPCIÓN DE LAS TAREAS

Lanzamiento de la producción de papa semilla y control de comercio de semillas.-

OBSERVACIÓN (EN CASO DE MODIFICACIÓN EN RELACIÓN A LO SOLICITADO)

V° B° Director, Director General o Máxima Autoridad	Firma: Aclaración: Sello:

Ing. Agr. M. Sc. Santiago Gaspar Benítez
Director Dirección de Semillas
DISE / SENAVE
Reg. COSAVE Py 161

Lic. Esteve Gamarra
Revisor
Dpto. de Rendición de Cuentas
Pinamas - SENAVE

SENAVE

Servicio Nacional de Calidad y Sanidad Vegetal y de Semillas

ASUNCION 445769

Domicilio..... Telefax:.....

ORDEN DE TRABAJO

☐ ORDINARIO Nº 027022 ***27022***

☐ EXTRAORDINARIO

Vehiculo Tipo: L-200 MITSUBISHI Chapa: HAJ-605 Nº de Orden Asignado 0

Marca y Modelo: SANTIAGO BENITEZ Área Interior DOBLE

Conductor Autorizado: .....

Dias Estimados de la Misión: Desde 7 / 6 / 2024 Hasta 30 / 6 / 2024

Horas Estimadas de la Misión: Desde las 00:01 Hasta las 24:00

Km. de Salida: 272124 Km. de Vuelta .....

Km. estimados de Recorrido: 3000 Km. Real Recorridos .....

Consumo estimado x 100 Km: Lts. 12

TRABAJOS A REALIZAR.

ACTIVIDADES REFERENTES A LA DIRECCION DE SEMILLAS DEL SENAVE

DENTRO DEL TERRITORIO NACIONAL

PUEDE CONDUCIR: JORGE MOULARD, CARLOS NOGUERA, FERNANDO FARIÑA, LUIS GAMARRA, RUBEN BÁEZ, JORGE BRITEZ, CÉSAR CABALLERO, OSCAR BENEGAS, PABLO GONZÁLEZ, JUAN CRISTALDO. ACOMPAÑAN: YENNARO VARGAS, THANYA IDOYAGA, SILVIO FLEITAS, JUNIOR SOSA, DAMIANA OVEJERO, ADA CENTURIÓN, NIDIA TALAVERA, ADRIANA MERELES, VILMA GÓMEZ, DELMIDIA SERVA ALVARO RIBOLINI, BERNARDO DELVALLE, SERGIO AREVALOS (PASANTE).

Fecha: 7 / 6 / 2024

Responsable del área al que fue asignado el automotor

Rolando Sanabria N.
Jefe Interino
Dpto. de Transporte

GRAF. MONARCA S.R.L. - Tte. Fariña 813 - Tel./Fax: 495 772 - 449 103 - RUC: 80013965-8 - C.H.T. Nº 1.043
50 Bl. 50 X 3 (25.001 / 27.500) Septiembre 2021

SERVICIO NACIONAL DE CALIDAD Y SANIDAD VEGETAL Y DE SEMILLAS - DEPARTAMENTO TRANSPORTE - SENAVE

Rolando Sanabria N.
Jefe Interino
Dpto. de Transporte

FOTOS DEL COMISIONAMIENTO A LOS DPTOS. DE ALTO PARANA



SERVICIO NACIONAL DE CALIDAD Y SANIDAD VEGETAL Y DE SEMILLAS
PARAGUAY

GOBIERNO DEL PARAGUAY

ANEXO II-01: INFORME DE COMISIONAMIENTO NACIONAL

Se eleva a consideración de las autoridades institucionales el presente informe de comisionamiento nacional, declarando que los datos consignados son realizados en carácter de Declaración Jurada, quedando sometidos a los organismos de control.

Fecha de Informe	Número y Fecha del Expediente
21/06/24	4213 18/06/24

PERSONA ASIGNADA A LA COMISIÓN

Nombre y Apellido	C.I. N°	Funcionario	Firma
SANTIAGO GASPAR BENITEZ VERA	2497950	Si [X] No [ ]	

Cargo	Personal
DIRECTOR	Permanente [X] Contratado [ ] Otros [ ]

Teléfono	Correo Electrónico
582565 // 0981682711 0961618015	santiago.benitez@senave.gov.py

FECHA DE VIAJE

Inicio	Final
18/06/24	20/06/24

MOVILIDAD

Público [ ] Estado [X] Otros [ ]

Chofer asignado / Nombre	Orden de Trabajo Nro.	Km. Inicio	Km. Final
Jorge Britez	027022	272124	orden abierta

INFORMACION GEOGRAFICA

Departamento(s)	Localidade(s)
PARAGUARÍ - ALTO PARANÁ	LA COLMENA - HERNANDARIAS - JUAN E. O´LEARY

DESCRIPCIÓN DE LAS TAREAS

Lanzamiento de la producción de papa semilla y control de comercio de semillas.-

OBSERVACIÓN (EN CASO DE MODIFICACIÓN EN RELACIÓN A LO SOLICITADO)

V° B° Director, Director General o Máxima Autoridad	Firma:
	Aclaración:
	Sello:

SENAVE Dpto. de Rendición de Cuentas 21 JUN 2024

Dra. Ing. Agr. Jadiyi C. Torales S.
Directora General Técnica
SENAVE

Lic. Esteve Gamarra
Revisor
Dpto. de Rendición de Cuentas
Finanzas - SENAVE

SENAVE

Servicio Nacional de Calidad y Sanidad Vegetal y de Semillas

Domicilio: ASUNCION Telefax: 445769

ORDEN DE TRABAJO

☐ ORDINARIO

☐ EXTRAORDINARIO

Nº 027022 ***27022***

Vehiculo Tipo: L-200 MITSUBISHI Chapa: HAJ-605 Nº de Orden Asignado: 0

Marca y Modelo: SANTIAGO BENITEZ Área Interior: DOBLE

Conductor Autorizado:

Días Estimados de la Misión: Desde 7/6/2024 00:01 Hasta 30/6/2024 24:00

Horas Estimadas de la Misión: Desde las 272124 Hasta las

Km. de Salida: 3000 Km. de Vuelta

Km. estimados de Recorrido: 12 Km. Real Recorridos

Consumo estimado x 100 Km: Lts.

TRABAJOS A REALIZAR:

ACTIVIDADES REFERENTES A LA DIRECCION DE SEMILLAS DEL SENAVE

DENTRO DEL TERRITORIO NACIONAL

PUEDE CONDUCIR: JORGE MOULARD, CARLOS NOGUERA, FERNANDO FARIÑA, LUIS GAMARRA, RUBEN BÁEZ, JORGE BRITEZ, CÉSAR CABALLERO, OSCAR BENEGAS, PABLO GONZÁLEZ, JUAN CRISTALDO. ACOMPAÑAN: YERNARO VARGAS, THANYA IBOYAGA, SILVIO FLEITAS, JUNIOR SOSA, CARIANA OVEJERO, ADA CENTURIÓN, NIDIA TALAVERA, ADRIANA MERELES, VILMA GÓMEZ, DELMIDIA SERVA ALVARO BIBOLINI, RERNARDO DELVALLE, SERGIO AREVALOS (PASANTE).

Fecha: 7/6/2024

Rolando Sanabria N.
Jefe Interino
Dpto. de Transporte

Responsable del área al que fue asignado el automotor

GRAF. MONARCA S.R.L. - Tte. Fariña 813 - Tel./Fax: 495 772 - 449 103 - RUC: 80013965-8 - C.H.T. Nº 1.043
50 Bl. 50 X 3 (25.001 / 27.500) Septiembre 2021

SERVICIO NACIONAL DE CALIDAD Y SANIDAD VEGETAL Y DE SEMILLAS
DEPARTAMENTO TRANSPORTE
REPUBLICA DEL PARAGUAY
SENAVE

Rolando Sanabria N.
Jefe Interino
Dpto. de Transporte

FOTOS DEL COMISIONAMIENTO A LOS DPTOS. DE ALTO PARANA



SERVICIO NACIONAL DE CALIDAD Y SANIDAD VEGETAL Y DE SEMILLAS
PARAGUAY

GOBIERNO DEL PARAGUAY

ANEXO II-01: INFORME DE COMISIONAMIENTO NACIONAL

Se eleva a consideración de las autoridades institucionales el presente informe de comisionamiento nacional, declarando que los datos consignados son realizados en carácter de Declaración Jurada, quedando sometidos a los organismos de control.

Fecha de Informe	Número y Fecha del Expediente
02/07/24	4220 18/06/24

PERSONA ASIGNADA A LA COMISIÓN

Nombre y Apellido	C.I. N°	Funcionario	Firma
LORENA ISABEL CHAPARRO HANEMAN	4175662	Si [X] No [ ]	

Cargo	Personal
AUDITOR DE CAMPO	Permanente [X] Contratado [ ] Otros [ ]

Teléfono	Correo Electrónico
021 751 238 0992 280 345	lorena.chaparro@senave.gov.py

FECHA DE VIAJE

Inicio	Final
24/06/24	28/06/24

MOVILIDAD

Público [ ] Estado [X] Otros [ ]

Chofer asignado / Nombre	Orden de Trabajo Nro.	Km. Inicio	Km. Final
Oscar Frescura	28873	196287	198085

INFORMACION GEOGRAFICA

Departamento(s)	Localidade(s)
CONCEPCIÓN - AMAMBAY - CANINDEYÚ	CONCEPCIÓN - PEDRO JUAN CABALLERO - SALTO DEL GUAIRA.

DESCRIPCIÓN DE LAS TAREAS

Realizar una verificación a la OTA 31/24 - Ingresos por Facturación Electrónica.-

OBSERVACIÓN (EN CASO DE MODIFICACIÓN EN RELACIÓN A LO SOLICITADO)

Día 24/06/24: Salto del Guairá; Día 25/06/24: Pedro J. Caballero; Día 26/06/24: Pedro J. Caballero; Día 27/06/24: Concepción y Día 28/06/24: Retorno a Asunción.

V° B° Director, Director General o Máxima Autoridad	Firma: Aclaración: Sello:

C.P. Claudia Torres Marzano
Auditora Interna Institucional
SENAVE

02 JUL 2024

Lic. Esteve Gamarra
Revisor
Dpto. de Rendición de Cuentas
Finanzas - SENAVE

SENAVE

Servicio Nacional de Calidad y Sanidad Vegetal y de Semillas

Domicilio..... ASUNCION ..... Telefax:..... 445769 .....

ORDEN DE TRABAJO

☐ ORDINARIO

☒ EXTRAORDINARIO

Nº 028873

28873

Vehiculo Tipo: CAMIONETA ..... Chapa: HFS-198 ..... Nº de Orden Asignado..... 0 .....

Marca y Modelo: NISSAN ..... Área Interior .....

Conductor Autorizado: OSCAR MANUEL FRESCURA GOMEZ .....

.....

Días Estimados de la Misión: Desde 24 / 6 / 2024 Hasta 1 / 7 / 2024

Horas Estimadas de la Misión: Desde las 00:01 Hasta las 24:00

Km. de Salida: 196287 Km. de Vuelta 198085

Km. estimados de Recorrido: 1500 Km. Real Recorridos 1798

Consumo estimado x 100 Km: Lts. 12

TRABAJOS A REALIZAR:

TRASLADO DE LAS FUNCIONARIAS DE LA AUDITORIA INTERNA INSTITUCIONAL EN LOS DEPARTAMENTOS DE CONCEPCIÓN, AMAMBAY Y CANINDEYÚ

DENTRO DEL TERRITORIO NACIONAL

ACOMPAÑAN: INES OJEDA Y LORENA CHAPARRO

Fecha: 24 / 6 / 2024

Rolando Sanabria N.
Jefe Interino
Dpto. de Transporte
Responsable del área al que fue asignado el automotor

Paola Gomez
Dpto. de Transporte

GRAF. MONARCA S.R.L. - Tte. Fariña 813 - Tel./Fax: 495 772 - 449 103 - RUC: 80013965-8 - C.H.R. Nº 1.047
50 Bl. 50x3 (28.701 / 31.200) Diciembre 2023

Anexo del comisionamiento del 24 al 28 de junio del 2024.



OPI de Salto del Guairá

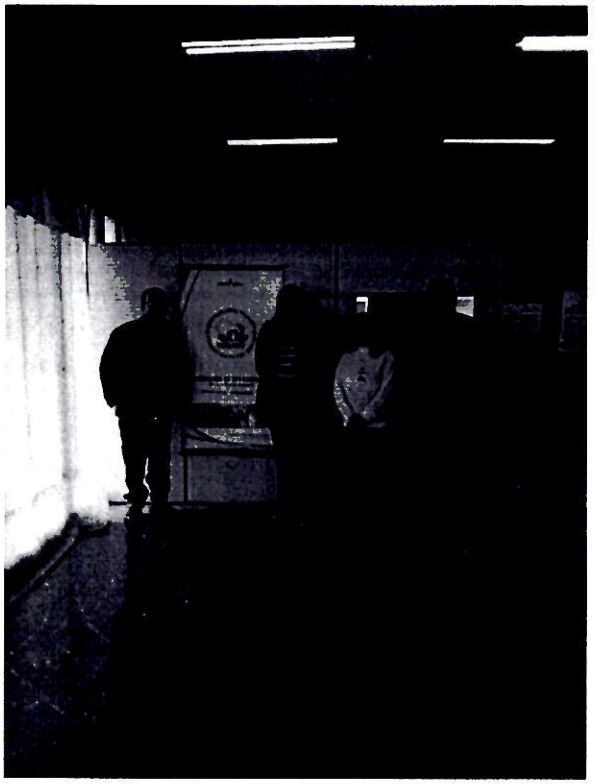

OPI DE PEDRO JUAN CABALLERO



OPI CONCEPCIÓN

ANEXO II-01: INFORME DE COMISIONAMIENTO NACIONAL

Se eleva a consideración de las autoridades institucionales el presente informe de comisionamiento nacional, declarando que los datos consignados son realizados en carácter de Declaración Jurada, quedando sometidos a los organismos de control.

Fecha de Informe	Número y Fecha del Expediente
25/06/24	4206 18/06/24

PERSONA ASIGNADA A LA COMISIÓN

Nombre y Apellido	C.I. N°	Funcionario	Firma
CRISTHIAN FABIAN MEDINA LOPEZ	3590291	Si [X] No [ ]	

Cargo	Personal
CHOFER	Permanente [X] Contratado [ ] Otros [ ]

Teléfono	Correo Electrónico
0981 962 508	cristhian.medina@senave.gov.py

FECHA DE VIAJE

Inicio	Final
18/06/24	20/06/24

MOVILIDAD

Público [ ] Estado [X] Otros [ ]

Chofer asignado / Nombre	Orden de Trabajo Nro.	Km. Inicio	Km. Final
CRISTHIAN FABIAN MEDINA LOPEZ	29306	330905	332114

INFORMACION GEOGRAFICA

Departamento(s)	Localidade(s)
PARAGUARI - CORDILLERA - SAN PEDRO	CAAPUCU - ARROYOS Y ESTEROS - YRYBUCUA.

DESCRIPCIÓN DE LAS TAREAS

Traslado de los funcionarios de la Dirección de Protección Vegetal la Sra. Andrea Piñánez y la Sra. Viviana Pintos.-

OBSERVACIÓN (EN CASO DE MODIFICACIÓN EN RELACIÓN A LO SOLICITADO)

V° B° Director, Director General o Máxima Autoridad	Firma: Aclaración: Sello:

SERVICIO NACIONAL DE CALIDAD Y SANIDAD VEGETAL Y DE SEMILLAS
Dirección Administrativa

Econ. Carlos Meza
Director
Dirección Administrativa

25 JUN 2024

Lic. Estela Gamarra
Revisor
Unidad de Rendición de Cuentas
SENAVE

SENAVE

Servicio Nacional de Calidad y Sanidad Vegetal y de Semillas

Domicilio ASUNCION Telefax: 445769

ORDEN DE TRABAJO

Nº 029306

29306

☐ ORDINARIO

☒ EXTRAORDINARIO

Vehiculo Tipo: D-MAX Chapa: EAG-506 Nº de Orden Asignado: 0

Marca y Modelo: ISUZU Área Interior DOBLE

Conductor Autorizado: CRISTHIAN FABIAN MEDINA LOPEZ

Días Estimados de la Misión: Desde 17/6/2024 Hasta 21/6/2024

Horas Estimadas de la Misión: Desde las 00:01 Hasta las 24:00

Km. de Salida: 330905 Km. de Vuelta 332114

Km. estimados de Recorrido: 1500 Km. Real Recorridos 1209

Consumo estimado x 100 Km: Lts. 12

TRABAJOS A REALIZAR:

TRASLADO DE LAS FUNCIONARIAS DE LA DIRECCION DE PROTECCION VEGETAL EN LOS DEPARTAMENTOS DE PARAGUARI, CORDILLERA Y SAN PEDRO.-

DENTRO DEL TERRITORIO NACIONAL

ACOMPAÑAN: VIVIANA PINTOS, ANDREA PINANEZ.-

Fecha: 17/6/2024

SERVICIO NACIONAL DE CALIDAD Y SANIDAD VEGETAL Y DE SEMILLAS DEPARTAMENTO TRANSPORTE SENAVE

Rolando Sanabria N.
Jefe Interino
Dpto. de Transporte

Responsable del área al que fue asignado el automotor

GRAF. MONARCA S.R.L. - Tte. Fariña 813 - Tel./Fax: 495 772 - 449 103 - RUC: 80013965-8 / C.H.T. Nº 1.043
50 Bl. 50x3 (28.701 / 31.200) Diciembre 2023

SERVICIO NACIONAL DE CALIDAD Y SANIDAD VEGETAL Y DE SEMILLAS DEPARTAMENTO TRANSPORTE SENAVE

Rolando Sanabria N.
Jefe Interino
Dpto. de Transporte







SERVICIO NACIONAL DE CALIDAD Y SANIDAD VEGETAL Y DE SEMILLAS
PARAGUAY

GOBIERNO DEL PARAGUAY

ANEXO II-01: INFORME DE COMISIONAMIENTO NACIONAL

Se eleva a consideración de las autoridades institucionales el presente informe de comisionamiento nacional, declarando que los datos consignados son realizados en carácter de Declaración Jurada, quedando sometidos a los organismos de control.

Fecha de Informe	Número y Fecha del Expediente
01/07/24	4214 18/06/24

PERSONA ASIGNADA A LA COMISIÓN

Nombre y Apellido	C.I. N°	Funcionario	Firma
OSCAR AMADO RODRIGUEZ ORTIZ	613794	Si [X] No [ ]	

Cargo	Personal
CHOFER Y AUXILIAR DE MUESTREO	Permanente [X] Contratado [ ] Otros [ ]

Teléfono	Correo Electrónico
0981 810 300	oscar.rodriguez@senave.gov.py

FECHA DE VIAJE

Inicio	Final
18/06/24	19/06/24

MOVILIDAD

Público [ ] Estado [X] Otros [ ]

Chofer asignado / Nombre	Orden de Trabajo Nro.	Km. Inicio	Km. Final
Oscar Rodriguez	027364	447999	Orden abierta.-

INFORMACION GEOGRAFICA

Departamento(s)	Localidade(s)
CANINDEYU	KATUETE.

DESCRIPCIÓN DE LAS TAREAS

Traslado de técnicos al laboratorio de semillas de la firma: LABORTEST E.A.S.-

OBSERVACIÓN (EN CASO DE MODIFICACIÓN EN RELACIÓN A LO SOLICITADO)

V° B° Director, Director General o Máxima Autoridad	Firma: Aclaración: Sello:

SERVICIO NACIONAL DE CALIDAD Y SANIDAD VEGETAL Y DE SEMILLAS
Dirección de Laboratorios
REPÚBLICA DEL PARAGUAY

01 JUL 2024

Dr. Alfredo Gryciuk, Director
Dirección de Laboratorios

Lic. Esteve C. Revis
Dpto. de Rendición de Cuenta.
Finanzas - SENAVE

SENAVE

Servicio Nacional de Calidad y Sanidad Vegetal y de Semillas

ASUNCION 445769

Domicilio..... Telefax:.....

ORDEN DE TRABAJO

☐ ORDINARIO Nº 027364 ***27364***

☒ EXTRAORDINARIO

D-MAX EAG-514 0

Vehiculo Tipo: ISUZU Chapa: ..... Nº de Orden Asignado DOBLE

Marca y Modelo: ALFREDO GRYCIUK ALMEIDA Área Interior.....

Conductor Autorizado: .....

3 6 2024 30 6 2024

Días Estimados de la Misión: Desde 00:01 Hasta 24:00

Horas Estimadas de la Misión: Desde las ..... Hasta las .....

447999

Km. de Salida: 3000 Km. de Vuelta .....

Km. estimados de Recorrido: 12 Km. Real Recorridos .....

Consumo estimado x 100 Km: Lts.....

TRABAJOS A REALIZAR:

ACTIVIDADES REFERENTES A LA DIRECCION DE LABORATORIOS DEL SENAVE

DENTRO DEL TERRITORIO NACIONAL

PUEDEN CONDUCIR: FABIAN NÚÑEZ, PABLO MALBERTTI, OSCAR RODRIGUEZ, ANIBAL KIESE, VICENTE ROMAN, NELSON MARIN. ACOMPAÑAN: OLGA PAVÓN, MAGALI DELGADO, BLANCA CORONEL, CARMEN LUGO, BELÉN RAMIREZ, RAQUEL GARCETE, ELIZA ROLÓN, MARCOS VIVEROS, DIEGO RAMIREZ, FÁTIMA ALONSO, ELVA VELÁZQUEZ, LILIÁN ARCE, ARMANDO VELÁZQUEZ, GLADYS CHÁVEZ, ANGÉLICA RUIZ DIAZ, LAURA LEZCANO, ISABEL VALDEZ, IDILIO [illegible], [illegible] NAVARRO, CRISTINA GALEANO, LUZ MARTÍNEZ, STELLA VILLALBA, VIDAL MORIYA, MARCELO [illegible], [illegible] OVEJERO, CYNTHIA [illegible]

3 6 2024

Fecha: ...../...../...../

Rolando Sanabria N.
Responsable del área al que fue asignado el automotor
Dpto. de Transporte

Pablo Gómez
Dpto. de Transporte

GRAF. MONARCA S.R.L. - Tte. Fariña 813 - Tel./Fax: 495 772 - 449 103 - RUC: 80013965-8 - C.H.T. Nº 1.043
50 Bl. 50 X 3 (25.001 / 27.500) Septiembre 2021




LABORTEST
Análisis Agronómicos

SERVICIO NACIONAL DE CALIDAD Y SANIDAD VEGETAL Y DE SEMILLAS
PARAGUAY

GOBIERNO DEL PARAGUAY

ANEXO II-01: INFORME DE COMISIONAMIENTO NACIONAL

Se eleva a consideración de las autoridades institucionales el presente informe de comisionamiento nacional, declarando que los datos consignados son realizados en carácter de Declaración Jurada, quedando sometidos a los organismos de control.

Fecha de Informe	Número y Fecha del Expediente
24/06/24	4214 18/06/24

PERSONA ASIGNADA A LA COMISIÓN

Nombre y Apellido	C.I. N°	Funcionario	Firma
CYNTHIA RAQUEL GARCETE RIOS	4628164	Si [X] No [ ]	

Cargo	Personal
TECNICA	Permanente [X] Contratado [ ] Otros [ ]

Teléfono	Correo Electrónico
0982977254	raquel.garcete@senave.gov.py

FECHA DE VIAJE

Inicio	Final
18/06/24	19/06/24

MOVILIDAD

Público [ ] Estado [X] Otros [ ]

Chofer asignado / Nombre	Orden de Trabajo Nro.	Km. Inicio	Km. Final
Oscar Rodriguez	027364	447999	Orden abierta.-

INFORMACION GEOGRAFICA

Departamento(s)	Localidade(s)
CANINDEYÚ	KATUETE.

DESCRIPCIÓN DE LAS TAREAS

Realización de Auditoria de Mantenimiento del RNLS del Laboratorio de Semillas de la firma LABORTEST A.S.-

OBSERVACIÓN (EN CASO DE MODIFICACIÓN EN RELACIÓN A LO SOLICITADO)

V° B° Director, Director General o Máxima Autoridad	Firma: Aclaración: Sello:

SERVICIO NACIONAL DE CALIDAD Y SANIDAD VEGETAL Y DE SEMILLAS - Dirección de Laboratorio - D.V. - SENAVE - REPÚBLICA DEL PARAGUAY

Alfredo Gryciuk, Director
Dirección de Laboratorios

24 JUN 2024

Lic. Esteve Gamarra
Revisor
Dpto. de Rendición de Cuentas
Encargado - SENAVE

SENAVE

Servicio Nacional de Calidad y Sanidad Vegetal y de Semillas

ASUNCION 445769

Domicilio..... Telefax:.....

ORDEN DE TRABAJO

☐ ORDINARIO Nº 027364

☒ EXTRAORDINARIO

D-MAX EAG-514 0

Vehiculo Tipo: ...ISUZU.....Chapa: .....Nº de Orden Asignado.....DOBLE

Marca y Modelo:.....ALFREDO GRYCIUK ALMEIDA..... Área Interior.....

Conductor Autorizado: .....

.....3 6 2024 30 6 2024

Días Estimados de la Misión: Desde...../00:01/..... Hasta...../24:00/.....

Horas Estimadas de la Misión: Desde las..... Hasta las.....

Km. de Salida: .....447999 Km. de Vuelta.....

Km. estimados de Recorrido:.....3000..... Km. Real Recorridos.....

Consumo estimado x 100 Km: Lts. .....

TRABAJOS A REALIZAR:

.....ACTIVIDADES REFERENTES A LA DIRECCION DE LABORATORIOS DEL SENAVE.....

.....

.....DENTRO DEL TERRITORIO NACIONAL.....

.....PUEDEN CONDUCIR:FABIÁN NÚÑEZ,PABLO MALBERTTI,OSCAR RODRIGUEZ,ANIBAL KIESE,VICENTE ROMAN,NELSON MARIN.ACOMPAÑAN:OLGA PAVÓN,MAGALI DELGADO,BLANCA CORONEL,CARMEN LUGO,BELÉN RAMIREZ,RAQUEL GARCETE,ELIZA ROLÓN,MARCOS VIVEROS,DIEGO RAMIREZ,FÁTIMA ALONSO,ELVA VELÁZQUEZ,LILIÁN ARCE,ARMANDO VELÁZQUEZ,GLADYS CHÁVEZ,ANGÉLICA RUIZ DIAZ,LAURA LEZCANO,ISABEL VALDEZ,IDILIO [illegible],[illegible] NAVARRO,CRISTINA GALEANO,LUZ MARTÍNEZ,STELLA VILLALBA,VIDAL MORIYA,MARCELO [illegible],[illegible] OVEJERO,CYNTHIA [illegible]

3 6 2024

Fecha:...../...../...../

Rolando Sanabria N.
Jefe Interino
Dpto. de Transporte

Responsable del área al que fue asignado el autorizador

GRAF. MONARCA S.R.L. - Tte. Fariña 813 - Tel./Fax: 495 772 - 449 103 - RUC: [illegible] - C.H.L.N. [illegible]
50 Bl. 50 X 3 (25.001 / 27.500) Septiembre 2021

Rolando Sanabria N.
Jefe Interino
Dpto. de Transporte



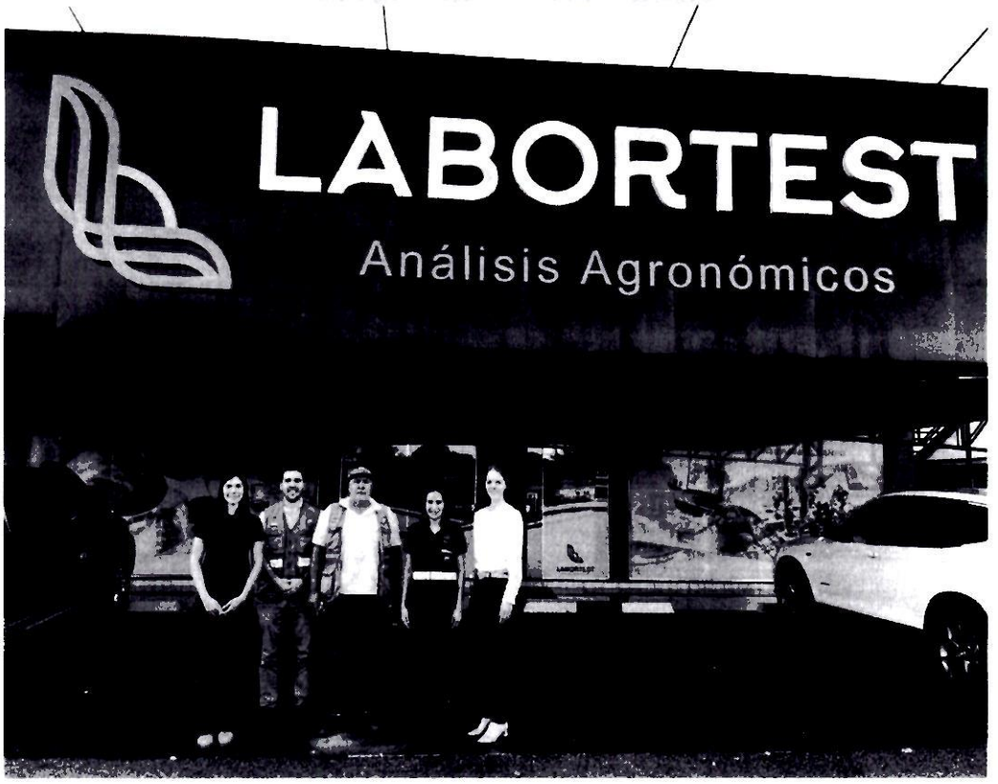
LABORTEST
Análisis Agronómicos

SERVICIO NACIONAL DE CALIDAD Y SANIDAD VEGETAL Y DE SEMILLAS
PARAGUAY

GOBIERNO DEL PARAGUAY

ANEXO II-01: INFORME DE COMISIONAMIENTO NACIONAL

Se eleva a consideración de las autoridades institucionales el presente informe de comisionamiento nacional, declarando que los datos consignados son realizados en carácter de Declaración Jurada, quedando sometidos a los organismos de control.

Fecha de Informe	Número y Fecha del Expediente
24/06/24	4214 18/06/24

PERSONA ASIGNADA A LA COMISIÓN

Nombre y Apellido	C.I. N°	Funcionario	Firma
ANIBAL ALEJANDRO KIESE BERNI	4668796	Si [X] No [ ]	

Cargo	Personal
TÉCNICO RESPONSABLE DEL AREA DE PUREZA FÍSICA	Permanente [ ] Contratado [X] Otros [ ]

Teléfono	Correo Electrónico
0291432622 0961695159	anibal.kiese@senave.gov.py

FECHA DE VIAJE

Inicio	Final
18/06/24	19/06/24

MOVILIDAD

Público [ ] Estado [X] Otros [ ]

Chofer asignado / Nombre	Orden de Trabajo Nro.	Km. Inicio	Km. Final
Oscar Rodriguez	027364	447999	Orden abierta.-

INFORMACION GEOGRAFICA

Departamento(s)	Localidade(s)
CANINDEYÚ	KATUETE.

DESCRIPCIÓN DE LAS TAREAS

Realización de Auditoria de Mantenimiento del RNLS del Laboratorio de Semillas de la firma LABORTEST A.S.-

OBSERVACIÓN (EN CASO DE MODIFICACIÓN EN RELACIÓN A LO SOLICITADO)

V° B° Director, Director General o Máxima Autoridad	Firma: Aclaración: Sello:

SERVICIO NACIONAL DE CALIDAD Y SANIDAD VEGETAL Y DE SEMILLAS
Dirección de Laboratorios
REPÚBLICA DEL PARAGUAY
D.L. SENAVE

Alfredo Gryciuk, Director
Dirección de Laboratorios

24 JUN 2024

Lic. Esp...
Revisor
Dpto. de Rendición de Cuentas
Finanzas - SENAVE

SENAVE

Servicio Nacional de Calidad y Sanidad Vegetal y de Semillas

ASUNCION 445769

Domicilio..... Telefax:.....

ORDEN DE TRABAJO

☐ ORDINARIO Nº 027364 ***27364***

☒ EXTRAORDINARIO

D-MAX EAG-514 0

Vehiculo Tipo: ...ISUZU.....Chapa: ..... Nº de Orden Asignado.....DOBLE

Marca y Modelo:.....ALFREDO GRYCIUK ALMEIDA..... Área Interior.....

Conductor Autorizado: .....

.....3 6 2024 30 6 2024

Días Estimados de la Misión: Desde...../00:01/..... Hasta...../24:00/.....

Horas Estimadas de la Misión: Desde las..... Hasta las.....

447999

Km. de Salida:.....3000 Km. de Vuelta.....

Km. estimados de Recorrido:.....12..... Km. Real Recorridos.....

Consumo estimado x 100 Km: Lts.....

TRABAJOS A REALIZAR:

.....ACTIVIDADES REFERENTES A LA DIRECCION DE LABORATORIOS DEL SENAVE.....

.....

.....DENTRO DEL TERRITORIO NACIONAL.....

.....PUEDEN CONDUCIR:FABIAN NÚÑEZ,PABLO MALBERTTI,OSCAR RODRIGUEZ,ANIBAL KIESE,VICENTE ROMAN,NELSON MARIN.ACOMPAÑAN:OLGA PAVÓN,MAGALI DELGADO,BLANCA CORONEL,CARMEN LUGO,BELÉN RAMIREZ,RAQUEL GARCETE,ELIZA ROLÓN,MARCOS VIVEROS,DIEGO RAMIREZ,FÁTIMA ALONSO,ELVA VELÁZQUEZ,LILIÁN ARCE,ARMANDO VELÁZQUEZ,GLADYS CHÁVEZ,ANGÉLICA RUIZ DÍAZ,LAURA LEZCANO,ISABEL VALDEZ,IDILIO [illegible],[illegible] NAVARRO,CRISTINA GALEANO,LUZ MARTÍNEZ,STELLA VILLALBA,VIDAL MORIYA,MARCELO [illegible],[illegible] OVEJERO,CYNTHIA [illegible]

3 6 2024

Fecha:...../...../...../

Rolando Sanabria N.
Jefe Interino
Dpto. de Transporte

Responsable del área al que fue asignado el automotor

GRAF. MONARCA S.R.L. - Tte. Fariña 813 - Tel./Fax: 495 772 - 449 103 - RUC: 80013965-8 - C.H.T. Nº 1.043
50 Bl. 50 X 3 (25.001 / 27.500) Septiembre 2021

Rolando Sanabria N.
Jefe Interino
Dpto. de Transporte




LABORTEST
Análisis Agronómicos

SERVICIO NACIONAL DE CALIDAD Y SANIDAD VEGETAL Y DE SEMILLAS
PARAGUAY

GOBIERNO DEL PARAGUAY

ANEXO II-01: INFORME DE COMISIONAMIENTO NACIONAL

Se eleva a consideración de las autoridades institucionales el presente informe de comisionamiento nacional, declarando que los datos consignados son realizados en carácter de Declaración Jurada, quedando sometidos a los organismos de control.

Fecha de Informe	Número y Fecha del Expediente
25/06/24	4218 18/06/24

PERSONA ASIGNADA A LA COMISIÓN

Nombre y Apellido	C.I. N°	Funcionario	Firma
MARIO ALFREDO ACOSTA CAÑETE	3356826	Si [X] No [ ]	

Cargo	Personal
CHOFER	Permanente [X] Contratado [ ] Otros [ ]

Teléfono	Correo Electrónico
760484 // 0981713290 0994703382	mario.acosta@senave.gov.py

FECHA DE VIAJE

Inicio	Final
19/06/24	21/06/24

MOVILIDAD

Público [ ] Estado [X] Otros [ ]

Chofer asignado / Nombre	Orden de Trabajo Nro.	Km. Inicio	Km. Final
MARIO ALFREDO ACOSTA CAÑETE	29356	28175	29236

INFORMACION GEOGRAFICA

Departamento(s)	Localidade(s)
CAAGUAZÚ	REPATRIACIÓN.

DESCRIPCIÓN DE LAS TAREAS

Traslado de los productores y productos de la Expo Feria de la Agricultura Familiar.-

OBSERVACIÓN (EN CASO DE MODIFICACIÓN EN RELACIÓN A LO SOLICITADO)

V° B° Director, Director General o Máxima Autoridad	Firma: Aclaración: Sello:

SERVICIO NACIONAL DE CALIDAD Y SANIDAD VEGETAL Y DE SEMILLAS - Dirección Administrativa

Econ. Carlos Meza
Director
Dirección Administrativa

25 JUN 2024
Lic. Esteve Camarra
Revisor
Dpto. de Rendición de Cuentas
SENAVE

SENAVE

Servicio Nacional de Calidad y Sanidad Vegetal y de Semillas

Domicilio: ASUNCION Telefax: 445769

ORDEN DE TRABAJO

☐ ORDINARIO

☒ EXTRAORDINARIO

Nº 029356

29356

Vehiculo Tipo: CAMION Chapa: AAMP-662 Nº de Orden Asignado 0

Marca y Modelo: ISUZU Área Interior

Conductor Autorizado: MARIO ALFREDO ACOSTA CAÑETE

Días Estimados de la Misión: Desde 19 / 6 / 2024 Hasta 24 / 6 / 2024

Horas Estimadas de la Misión: Desde las 00:01 Hasta las 24:00

Km. de Salida: 28175 Km. de Vuelta 29236

Km. estimados de Recorrido: 1500 Km. Real Recorridos 1061

Consumo estimado x 100 Km: Lts. 18

TRABAJOS A REALIZAR:

TRASLADO DE LOS PRODUCTORES Y PRODUCTOS PARA PARTICIPAR DE LA EXPO FERIA DE LA AGRICULTURA FAMILIAR

DENTRO DEL TERRITORIO NACIONAL

ACOMPAÑAN: PRODUCTORES DE LA ZONA

Fecha: 19 / 6 / 2024

Rolando Sanabria N.
Jefe Interino
Dpto. de Transporte
Responsable del área al que fue asignado el automotor

SERVICIO NACIONAL DE CALIDAD Y SANIDAD VEGETAL Y DE SEMILLAS DEPARTAMENTO TRANSPORTE SENAVE

Paola Gómez
Dpto. de Transporte

GRAF. MONARCA S.R.L. - Tte. Fariña 813 - Tel./Fax: 495 772 - 449 103 - RUC: 80013965-6 - D.N.I. Nº 0.097.
50 Bl. 50x3 (28.701 / 31.200) Diciembre 2023





ANEXO II-01: INFORME DE COMISIONAMIENTO NACIONAL

Se eleva a consideración de las autoridades institucionales el presente informe de comisionamiento nacional, declarando que los datos consignados son realizados en carácter de Declaración Jurada, quedando sometidos a los organismos de control.

Fecha de Informe	Número y Fecha del Expediente
21/06/24	3987 12/06/24

PERSONA ASIGNADA A LA COMISIÓN

Nombre y Apellido	C.I. N°	Funcionario	Firma
SANTIAGO MARTÍN DAMI RIOS	869415	Si [X] No [ ]	

Cargo	Personal
AUXILIAR TECNICO	Permanente [X] Contratado [ ] Otros [ ]

Teléfono	Correo Electrónico
(0961)281613	santiago.dami@senave.gov.py

FECHA DE VIAJE

Inicio	Final
12/06/24	14/06/24

MOVILIDAD

Público [ ] Estado [X] Otros [ ]

Chofer asignado / Nombre	Orden de Trabajo Nro.	Km. Inicio	Km. Final
Alberto Benitez	028756	199865	Orden abierta

INFORMACION GEOGRAFICA

Departamento(s)	Localidade(s)
GUAIRÁ	PASO YOBAI - COL. INDEPENDENCIA

DESCRIPCIÓN DE LAS TAREAS

Prospección de Hormigas cortadoras a fin de informar presencia y daños d ela plaga e implementar, recomendar acciones de manejo y control consideradas en el programa Nacional de Manejo Integrado de Hormigas Cortadoras Atta spp y Acromyrmex spp -

OBSERVACIÓN (EN CASO DE MODIFICACIÓN EN RELACIÓN A LO SOLICITADO)

Corresponde a la OTA numero 1420

V° B° Director, Director General o Máxima Autoridad	Firma: Aclaración: Sello:

21 JUN 2024

Lic. Esteve Gamarra
Dpto. de Fiscalización de Cuentas
Finanzas - SENAVE

SENAVE

Servicio Nacional de Calidad y Sanidad Vegetal y de Semillas

Domicilio..... ASUNCION ..... Telefax:..... 445769

ORDEN DE TRABAJO

☐ ORDINARIO

☒ EXTRAORDINARIO

Nº 028756

28756

Vehiculo Tipo: L-200 Chapa: HAJ-607 Nº de Orden Asignado 0

Marca y Modelo: MITSUBISHI Área Interior DOBLE

Conductor Autorizado: JUAN MARCELO GARCETE RODRIGUEZ

Días Estimados de la Misión: Desde 3 / 6 / 2024 Hasta 30 / 6 / 2024

Horas Estimadas de la Misión: Desde las 00:01 Hasta las 24:00

Km. de Salida: 199865 Km. de Vuelta .....

Km. estimados de Recorrido: 3000 Km. Real Recorridos .....

Consumo estimado x 100 Km: Lts. 12

TRABAJOS A REALIZAR:

ACTIVIDADES REFERENTES A LA OFICINA REGIONAL DE GUAIRA DEL SENAVE - APOYO EN EL TRASLADO DE LOS FUNCIONARIOS DEL SENAVE.

DENTRO DEL TERRITORIO NACIONAL

PUEDEN CONDUCIR: SANTIAGO DAMI, ALBERTO BENITEZ, ESTELA ACOSTA, GUIDO SERVIAN, ALBERTO ATAIA, DAVID MEDINA, ROLANDO SANABRIA, FABIO CORONEL, MARCOS SALINAS

Fecha: 3 / 6 / 2024

SERVICIO NACIONAL DE CALIDAD Y SANIDAD VEGETAL Y DE SEMILLAS – DEPARTAMENTO TRANSPORTE – REPÚBLICA DEL PARAGUAY – SENAVE

Rolando Sanabria N.
Jefe Interino
Dpto. de Transporte

Responsable del área a la que fue asignado el automotor

SERVICIO NACIONAL DE CALIDAD Y SANIDAD VEGETAL Y DE SEMILLAS – DEPARTAMENTO TRANSPORTE – REPÚBLICA DEL PARAGUAY – SENAVE

Paola Gómez
Dpto. de Transporte

GRAF. MONARCA S.R.L. - Tte. Fariña 813 - Tel./Fax: 495 772 - 449 103 - RUC: 80013509-8 - [illegible]-043
50 Bl. 50x3 (28.701 / 31.200) Diciembre 2023

SERVICIO NACIONAL DE CALIDAD Y SANIDAD VEGETAL Y DE SEMILLAS – SENAVE	**INFORME DE ACTIVIDADES TECNICAS**	**Código: FOR-DOR-001** **Emisor: DGT-DOR** **Versión: 01** **Vigente desde: 29/03/2023** **Página: 1 de 1**

Registro Fotográfico



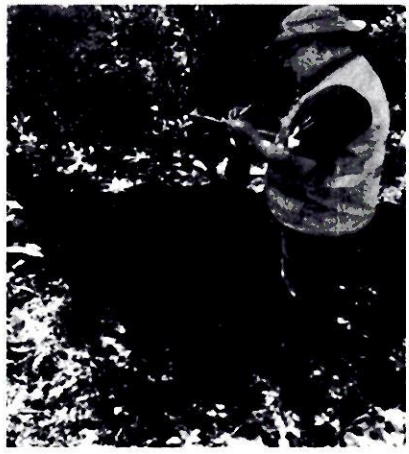





SERVICIO NACIONAL DE CALIDAD Y SANIDAD VEGETAL Y DE SEMILLAS
OFICINA REGIONAL GUAIRÁ

Zimbra: **gestionadministrativa.regionales@senave.gov.py**

ENCARGADA DE DESPACHO DOR

De : Gestión Administrativa <gestionadministrativa.regionales@senave.gov.py> jue, 27 de jun de 2024 10:46

Asunto : ENCARGADA DE DESPACHO DOR

Para : funcionarios <funcionarios@senave.gov.py>

Buenos días
Por este medio se comunica que el Ing. Agr. Miryam Candia queda como encargado de despacho de la Dirección de Oficinas Regionales el día 27/06/2024 al 28/06/2024 para lo que corresponda.
Muchas gracias.
DOR.

329

ANEXO II-01: INFORME DE COMISIONAMIENTO NACIONAL

Se eleva a consideración de las autoridades institucionales el presente informe de comisionamiento nacional, declarando que los datos consignados son realizados en carácter de Declaración Jurada, quedando sometidos a los organismos de control.

Fecha de Informe	Número y Fecha del Expediente
21/06/24	3987 12/06/24

PERSONA ASIGNADA A LA COMISIÓN

Nombre y Apellido	C.I. N°	Funcionario	Firma
ALBERTO BENÍTEZ ESTIGARRIBIA	1056770	Si [X] No [ ]	

Cargo	Personal
TECNICO	Permanente [X] Contratado [ ] Otros [ ]

Teléfono	Correo Electrónico
578 175 0994 280 189	alberto.benitez@senave.gov.py

FECHA DE VIAJE

Inicio	Final
12/06/24	14/06/24

MOVILIDAD

Público [ ] Estado [X] Otros [ ]

Chofer asignado / Nombre	Orden de Trabajo Nro.	Km. Inicio	Km. Final
Alberto Benitez	028756	199865	Orden abierta

INFORMACION GEOGRAFICA

Departamento(s)	Localidade(s)
GUAIRÁ	PASO YOBAI - COL. INDEPENDENCIA.

DESCRIPCIÓN DE LAS TAREAS

Prospección de Hormigas cortadoras a fin de informar presencia y daños d ela plaga e implementar, recomendar acciones de manejo y control consideradas en el programa Nacional de Manejo Integrado de Hormigas Cortadoras Atta spp. y Acromyrmex spp.-

OBSERVACIÓN (EN CASO DE MODIFICACIÓN EN RELACIÓN A LO SOLICITADO)

Corresponde a la OTA numero 1420

V° B° Director, Director General o Máxima Autoridad	Firma: Aclaración: Sello:

1 2024

Lic. Esteve Gamarra
Revisor
Dpto. de Rendición de Cuentas
Finanzas - SENAVE

SENAVE

Servicio Nacional de Calidad y Sanidad Vegetal y de Semillas

Domicilio ASUNCION Telefax: 445769

ORDEN DE TRABAJO

Nº 028756

[ ] ORDINARIO

[X] EXTRAORDINARIO

28756

Vehiculo Tipo: L-200 Chapa: HAJ-607 Nº de Orden Asignado 0

Marca y Modelo: MITSUBISHI Área Interior DOBLE

Conductor Autorizado: JUAN MARCELO GARCETE RODRIGUEZ

Días Estimados de la Misión: Desde 3 / 6 / 2024 Hasta 30 6 2024

Horas Estimadas de la Misión: Desde las 00:01 Hasta las 24:00

Km. de Salida: 199865 Km. de Vuelta

Km. estimados de Recorrido: 3000 Km. Real Recorridos

Consumo estimado x 100 Km: Lts. 12

TRABAJOS A REALIZAR:

ACTIVIDADES REFERENTES A LA OFICINA REGIONAL DE GUAIRA DEL SENAVE - APOYO EN EL TRASLADO DE LOS FUNCIONARIOS DEL SENAVE.

DENTRO DEL TERRITORIO NACIONAL

PUEDEN CONDUCIR: SANTIAGO DAMI, ALBERTO BENITEZ, ESTELA ACOSTA, GUIDO SERVIAN, ALBERTO AYALA, DAVID MEDINA, ROLANDO SANABRIA, FABIO CORONEL, MARCOS SALINAS

Fecha: 3 / 6 / 2024

Rolando Sanabria N.
Jefe Interino
Responsable de Transporte
Fue asignado el automotor

SERVICIO NACIONAL DE CALIDAD Y SANIDAD VEGETAL Y DE SEMILLAS DEPARTAMENTO TRANSPORTE REPUBLICA DEL PARAGUAY SENAVE

Paola Gomez
Dpto. de Transporte

GRAF. MONARCA S.R.L. - Tte. Fariña 813 - Tel./Fax: 495 772 - 449 103 - RUC: 80013965-8 - C.I. 1.000.000
50 Bl. 50x3 (28.701 / 31.200) Diciembre 2023

SERVICIO NACIONAL DE CALIDAD Y SANIDAD VEGETAL Y DE SEMILLAS · SENAVE	**INFORME DE ACTIVIDADES TECNICAS**	**Código: FOR-DOR-001** **Emisor: DGT-DOR** **Versión: 01** **Vigente desde: 29/03/2023** **Página: 1 de 1**

Registro Fotográfico









N. BENITO BENITEZ E.
TEC. AGROP. Y FTAL.
SENAVE - PY.

Zimbra: **gestionadministrativa.regionales@senave.gov.py**

ENCARGADA DE DESPACHO DOR

De : Gestión Administrativa <gestionadministrativa.regionales@senave.gov.py> jue, 27 de jun de 2024 10:46

Asunto : ENCARGADA DE DESPACHO DOR

Para : funcionarios <funcionarios@senave.gov.py>

Buenos días
Por este medio se comunica que el Ing. Agr. Miryam Candia queda como encargado de despacho de la Dirección de Oficinas Regionales el día 27/06/2024 al 28/06/2024 para lo que corresponda.
Muchas gracias.
DOR.

ANEXO II-01: INFORME DE COMISIONAMIENTO NACIONAL

Se eleva a consideración de las autoridades institucionales el presente informe de comisionamiento nacional, declarando que los datos consignados son realizados en carácter de Declaración Jurada, quedando sometidos a los organismos de control.

Fecha de Informe	Número y Fecha del Expediente
20/06/24	4223 18/06/24

PERSONA ASIGNADA A LA COMISIÓN

Nombre y Apellido	C.I. N°	Funcionario	Firma
MARYAM JAZMIN PORTILLO FRANCO	5014837	Si [X] No [ ]	

Cargo	Personal
TECNICA	Permanente [ ] Contratado [X] Otros [ ]

Teléfono	Correo Electrónico
0971484155	maryam.portillo@senave.gov.py

FECHA DE VIAJE

Inicio	Final
19/06/24	19/06/24

MOVILIDAD

Público [ ] Estado [X] Otros [ ]

Chofer asignado / Nombre	Orden de Trabajo Nro	Km. Inicio	Km. Final
MARYAM JAZMIN PORTILLO FRANCO	025571	68197	ABIERTO

INFORMACION GEOGRAFICA

Departamento(s)	Localidad(es)
SAN PEDRO	TACUATI

DESCRIPCIÓN DE LAS TAREAS

Prospección y monitoreo de plantas cítricas con énfasis en HLB y su vector -

OBSERVACIÓN (EN CASO DE MODIFICACIÓN EN RELACIÓN A LO SOLICITADO)

OTA N°. 1436

V° B° Director, Director General
Máxima Autoridad

Firma:
Aclaración:
Sello:

Ing. Agr. Pascual Domínguez
Director de Oficinas Regionales
SENAVE

21 OCT 2024

Lic. Esteve Gamarra
Revisor
Dpto. de Rendición de Cuentas
Finanzas - SENAVE

SENAVE

Servicio Nacional de Calidad y Sanidad Vegetal y de Semillas

Domicilio..... Teletax:.....

ORDEN DE TRABAJO

☐ ORDINARIO

☐ EXTRAORDINARIO

Nº 025571

Vehiculo Tipo ..... Chapa ..... Nº de Orden Asignado .....

Marca y Modelo ..... Area Interior .....

Conductor Autorizado .....

.....

Dias Estimados de la Misión Desde ...../..... Hasta ...../...../.....

Horas Estimadas de la Misión Desde las ..... Hasta las .....

Km de Salida ..... Km de Vuelta .....

Km estimados de Recorrido ..... Km Real Recorridos .....

Consumo estimado x 100 Km Lts .....

TRABAJOS A REALIZAR

.....

.....

.....

.....

.....

.....

Fecha .....

SERVICIO NACIONAL DE CALIDAD Y SANIDAD VEGETAL Y DE SEMILLAS
DEPARTAMENTO TRANSPORTE
REPÚBLICA DEL PARAGUAY
SENAVE

Rolando Sanabria N.
Jefe Interino
Dpto. de Transporte

Responsable del area al que fue asignado el automotor

GRAFIM MARCA S.R.L. Tte. Farina 810 Tel/Fax 495 772 - 449 102 RUC 80043965-8 C.I.T. Nº 1.043
[illegible] Septiembre 2021

SERVICIO NACIONAL DE CALIDAD Y SANIDAD VEGETAL Y DE SEMILLAS
DEPARTAMENTO TRANSPORTE
REPÚBLICA DEL PARAGUAY

Paola Gómez
Dpto. de Transporte

REGISTRO FOTOGRÁFICO

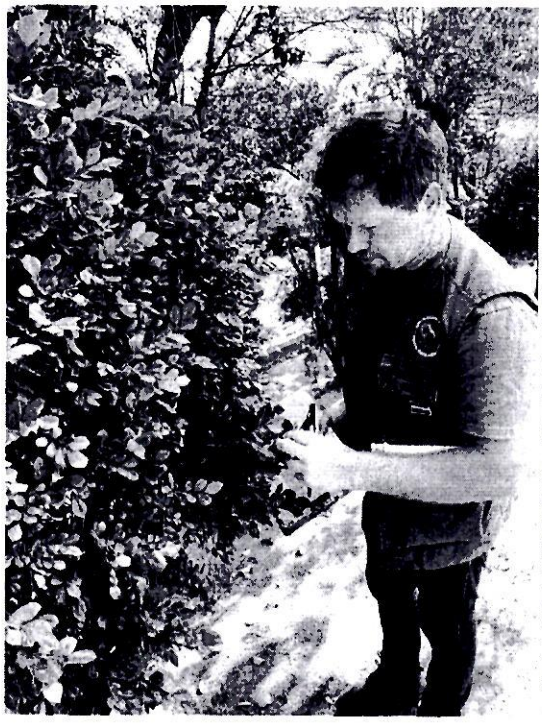

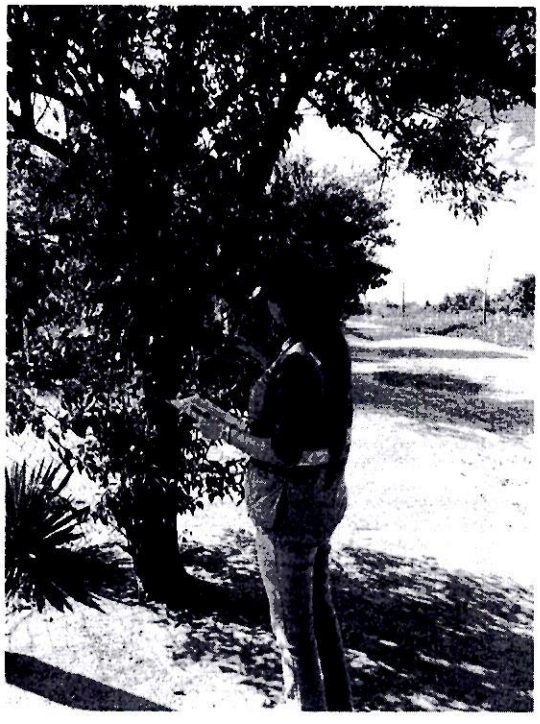





Maryam Juzmin Portillo
Ing. Agrónoma
Mat. N° 7.153

ANEXO II-01: INFORME DE COMISIONAMIENTO NACIONAL

Se eleva a consideración de las autoridades institucionales el presente informe de comisionamiento nacional, declarando que los datos consignados son realizados en carácter de Declaración Jurada, quedando sometidos a los organismos de control.

Fecha de Informe	Número y Fecha del Expediente
20/06/24	4223 18/06/24

PERSONA ASIGNADA A LA COMISIÓN

Nombre y Apellido	C I N°	Funcionario	Firma
CELSO ANTONIO FERNANDEZ CANO	4386757	Si [X] No [ ]	

Cargo	Personal
TECNICO	Permanente [ ] Contratado [X] Otros [ ]

Teléfono	Correo Electrónico
0972725079	celso.fernandez@senave.gov.py

FECHA DE VIAJE

Inicio	Final
19/06/24	19/06/24

MOVILIDAD

Público [ ] Estado [X] Otros [ ]

Chofer asignado / Nombre	Orden de Trabajo Nro	Km Inicio	Km Final
MARYAM JAZMIN PORTILLO FRANCO	025571	68197	ABIERTO

INFORMACION GEOGRAFICA

Departamento(s)	Localidad(es)
SAN PEDRO	TACUATI.

DESCRIPCIÓN DE LAS TAREAS

Prospección y monitoreo de plantas cítricas con énfasis en HLB y su vector -

OBSERVACIÓN (EN CASO DE MODIFICACIÓN EN RELACIÓN A LO SOLICITADO)

OTA N° 1436

V° B° Director, Director General Máxima Autoridad	Firma: Aclaración: Sello:

Ing. Agr. Pascual Dominguez
Director de Oficinas Regionales
SENAVE

21 JUN 2024

Lic. Esteve Gamarra
Revisor
Dpto. de Rendición de Cuentas
Finanzas SENAVE

SENAVE

Servicio Nacional de Calidad y Sanidad Vegetal y de Semillas

Domicilio..... Telefax:.....

ORDEN DE TRABAJO

☐ ORDINARIO

☐ EXTRAORDINARIO

Nº 025571

Vehiculo Tipo ..... Chapa ..... Nº de Orden Asignado .....

Marca y Modelo ..... Area Interior .....

Conductor Autorizado .....

Días Estimados de la Misión: Desde ...../...../..... Hasta ...../...../.....

Horas Estimadas de la Misión: Desde las ..... Hasta las .....

Km. de Salida ..... Km. de Vuelta .....

Km. estimados de Recorrido ..... Km. Real Recorridos .....

Consumo estimado x 100 Km. Lts. .....

TRABAJOS A REALIZAR

.....

Fecha .....

SERVICIO NACIONAL DE CALIDAD Y SANIDAD VEGETAL Y DE SEMILLAS
DEPARTAMENTO TRANSPORTE
REPÚBLICA DEL PARAGUAY
SENAVE

Rolando Sanabria N.
Jefe Interino
Dpto. de Transporte

Responsable del área al que fue asignado el automotor

GRAFIMARCA S.R.L. Tte. Farina 812 Tel./Fax 495.772 - 445.100 RUC 80013565-8 C.P. 1.1.043
(25.001 / 25.500) Septiembre 2021

SERVICIO NACIONAL DE CALIDAD Y SANIDAD VEGETAL Y DE SEMILLAS
DEPARTAMENTO TRANSPORTE
REPÚBLICA DEL PARAGUAY
SENAVE

Paola Gómez
Dpto. de Transporte

REGISTRO FOTOGRÁFICO

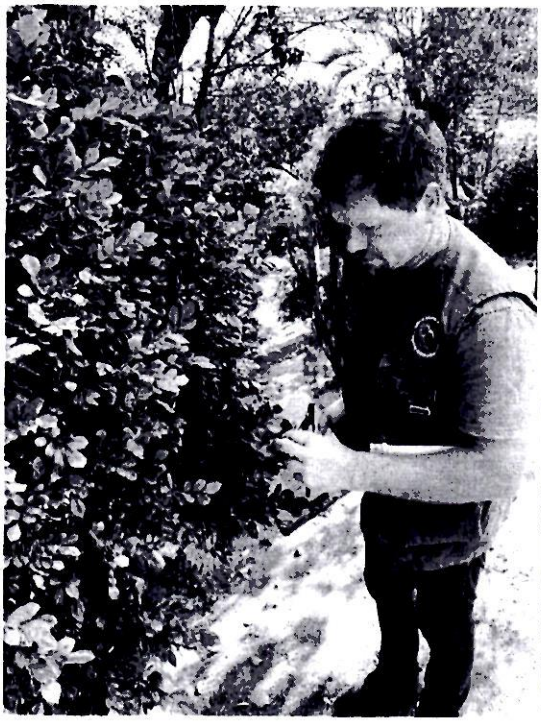







Maryam Jazmín Portillo
Ing. Agrónoma
Mat. N° 7.153

ANEXO II-01: INFORME DE COMISIONAMIENTO NACIONAL

Se eleva a consideración de las autoridades institucionales el presente informe de comisionamiento nacional, declarando que los datos consignados son realizados en carácter de Declaración Jurada, quedando sometidos a los organismos de control.

Fecha de Informe	Número y Fecha del Expediente
24/06/24	4131 14/06/24

PERSONA ASIGNADA A LA COMISIÓN

Nombre y Apellido	C.I. N°	Funcionario	Firma
LAURA BEATRIZ RUIZ DIAZ DE YBAÑEZ	3385968	Si [X] No [ ]	

Cargo	Personal
JEFE INTERINO DE DEPARTAMENTO	Permanente [X] Contratado [ ] Otros [ ]

Teléfono	Correo Electrónico
0971573170	laura.ruiz@senave.gov.py

FECHA DE VIAJE

Inicio	Final
18/06/24	18/06/24

MOVILIDAD

Público [ ] Estado [X] Otros [ ]

Chofer asignado / Nombre	Orden de Trabajo Nro.	Km. Inicio	Km. Final
laura Ruiz Diaz	025931	164813	-----

INFORMACION GEOGRAFICA

Departamento(s)	Localidade(s)
MISIONES	SAN MIGUEL

DESCRIPCIÓN DE LAS TAREAS

Prospección del Gorgojo Khapra (Trogoderma granarium), realizadas en trampas tipo Domo como monitoreo preventivo en granos de arroz, en la Empresa Agriplus S.A. con el fin de dar cumplimiento a la Resolución N° 870/21.-

OBSERVACIÓN (EN CASO DE MODIFICACIÓN EN RELACIÓN A LO SOLICITADO)

Se anexan imagenes fotograficas Orden de trabajo del vehiculo abierta al mes. OTA N° 1350

V° B° Director, Director General o Máxima Autoridad	Firma: Aclaración: Sello:

SENAVE Dpto. de Rendición de Cuentas 24 JUN 2024 SUJETO A REVISIÓN Y ACEPTACIÓN

Lic. Esteve Camarra Revisor Dpto. de Rendición de Cuentas Finanzas SENAVE

ANEXO II-01: INFORME DE COMISIONAMIENTO NACIONAL

Se eleva a consideración de las autoridades institucionales el presente informe de comisionamiento nacional, declarando que los datos consignados son realizados en carácter de Declaración Jurada, quedando sometidos a los organismos de control.

Fecha de Informe	Número y Fecha del Expediente
24/06/24	4131 14/06/24

PERSONA ASIGNADA A LA COMISIÓN

Nombre y Apellido	C.I. N°	Funcionario	Firma
VANESSA LILIANA AYALA MAIDANA	4112473	Si [X] No [ ]	

Cargo	Personal
TECNICA	Permanente [ ] Contratado [X] Otros [ ]

Teléfono	Correo Electrónico
0984264305	vanesa.ayala@senave.gov.py

FECHA DE VIAJE

Inicio	Final
18/06/24	18/06/24

MOVILIDAD

Público [ ] Estado [X] Otros [ ]

Chofer asignado / Nombre	Orden de Trabajo Nro.	Km. Inicio	Km. Final
Laura Ruiz Diaz	025931	164813	-----

INFORMACION GEOGRAFICA

Departamento(s)	Localidade(s)
MISIONES	SAN MIGUEL.

DESCRIPCIÓN DE LAS TAREAS

Prospección del Gorgojo Khapra (Trogoderma granarium), realizadas en trampas tipo Domo como monitoreo preventivo en granos de arroz, en la Empresa Agriplus S.A. con el fin de dar cumplimiento a la Resolución N° 870/21.-

OBSERVACIÓN (EN CASO DE MODIFICACIÓN EN RELACIÓN A LO SOLICITADO)

Se anexan imágenes fotográficas. Orden de trabajo del vehículo abierta al mes. OTA N°1350

V° B° Director, Director General o Máxima Autoridad	Firma: Aclaración Sello.

SENAVE Dirección de Rendición de Cuentas 24 JUN 2024

Lic. Esteve Gamarra
Revisor
Dpto. de Rendición de Cuentas
Finanzas - SENAVE

SENAVE

Servicio Nacional de Calidad y Sanidad Vegetal y de Semillas

Domicilio ASUNCION ..... Telefax: 445760

ORDEN DE TRABAJO

☐ ORDINARIO

☐ EXTRAORDINARIO

Nº 025931

Vehiculo Tipo: ..... Chapa: ..... Nº de Orden Asignado .....

Marca y Modelo: ..... Área Interior .....

Conductor Autorizado: .....

.....

Dias Estimados de la Misión: Desde ..../..../.... Hasta ..../..../....

Horas Estimadas de la Misión: Desde las ..... Hasta las .....

Km. de Salida: ..... Km. de Vuelta .....

Km. estimados de Recorrido: ..... Km. Real Recorridos .....

Consumo estimado x 100 Km: Lts .....

TRABAJOS A REALIZAR

.....

.....

.....

.....

.....

.....

Fecha: ..../..../..../

SERVICIO NACIONAL DE CALIDAD Y SANIDAD VEGETAL Y DE SEMILLAS
DEPARTAMENTO TRANSPORTE
SENAVE

Rolando Sanabria N.
Jefe Interino
Dpto. de Transporte
Responsable del área a que fue asignado el automotor

GRAF. MONARCA S.R.L. - Tte. Farina 813 - Tel./Fax. 495 772 - 44 ... Nº 1.043
50 Bl. 50 x 3 (25.001 / 27.500) Septiembre 2021

SERVICIO NACIONAL DE CALIDAD Y SANIDAD VEGETAL Y DE SEMILLAS
DEPARTAMENTO TRANSPORTE
SENAVE • SVYSEM

Paola Gómez
Dpto. de Transporte

Comisionamiento 18/06/2024

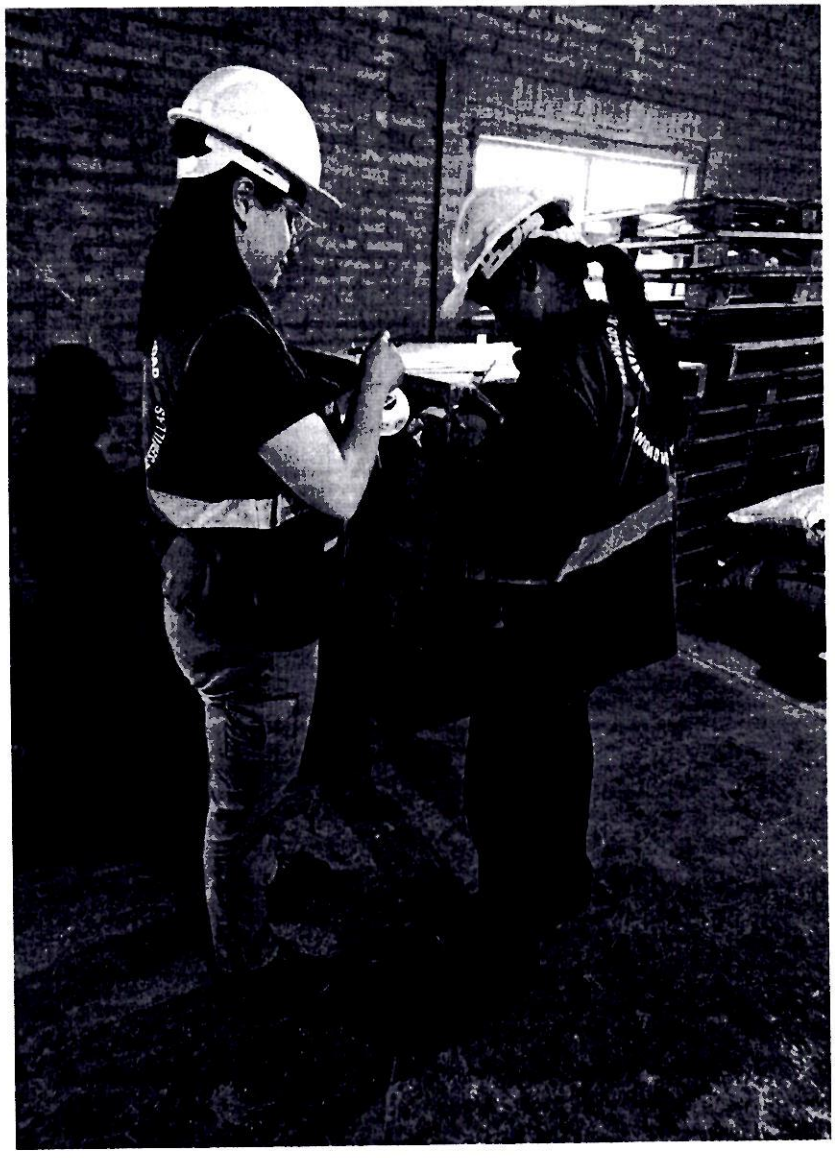



334.

ANEXO II-01: INFORME DE COMISIONAMIENTO NACIONAL

Se eleva a consideración de las autoridades institucionales el presente informe de comisionamiento nacional, declarando que los datos consignados son realizados en carácter de Declaración Jurada, quedando sometidos a los organismos de control.

Fecha de Informe	Número y Fecha del Expediente
02/07/24	4346 21/06/24

PERSONA ASIGNADA A LA COMISIÓN

Nombre y Apellido	C.I. N°	Funcionario	Firma
OSCAR MANUEL FRESCURA GOMEZ	2243145	Si [X] No [ ]	

Cargo	Personal
CHOFER	Permanente [X] Contratado [ ] Otros [ ]

Teléfono	Correo Electrónico
021 204 574 / 0982 144 782	oscar.frescura@senave.gov.py

FECHA DE VIAJE

Inicio	Final
24/06/24	28/06/24

MOVILIDAD

Público [ ] Estado [X] Otros [ ]

Chofer asignado / Nombre	Orden de Trabajo Nro.	Km. Inicio	Km. Final
OSCAR MANUEL FRESCURA GOMEZ	28873	196287	198085

INFORMACION GEOGRAFICA

Departamento(s)	Localidade(s)
CONCEPCIÓN - AMAMBAY - CANINDEYÚ	CONCEPCIÓN - PEDRO JUAN CABALLERO - SALTO DEL GUAIRÁ.

DESCRIPCIÓN DE LAS TAREAS

Traslado de los funcionarios de la Auditoría Interna Institucional las Sras. Inés Ojeda y Lorena Chaparro.-

OBSERVACIÓN (EN CASO DE MODIFICACIÓN EN RELACIÓN A LO SOLICITADO)

V° B° Director, Director General o Máxima Autoridad	Firma: / Aclaración: / Sello:

SERVICIO NACIONAL DE CALIDAD Y SANIDAD VEGETAL Y DE SEMILLAS Dirección Administrativa

Econ. Carlos Meza
Director
Dirección Administrativa

C.P. Marlene B. Giménez D.
Jefa Interina
de Rendición de Cuentas
FINANZAS - SENAVE

SENAVE

Servicio Nacional de Calidad y Sanidad Vegetal y de Semillas

Domicilio: ASUNCION Telefax: 445769

ORDEN DE TRABAJO

Nº 028873

☐ ORDINARIO

☒ EXTRAORDINARIO

28873

Vehiculo Tipo: CAMIONETA Chapa: HFS-198 Nº de Orden Asignado: 0

Marca y Modelo: NISSAN Área Interior

Conductor Autorizado: OSCAR MANUEL FRESCURA GOMEZ

Días Estimados de la Misión: Desde 24 / 6 / 2024 Hasta 1 / 7 / 2024

Horas Estimadas de la Misión: Desde las 00:01 Hasta las 24:00

Km. de Salida: 196287 Km. de Vuelta 198085

Km. estimados de Recorrido: 1500 Km. Real Recorridos 1798

Consumo estimado x 100 Km: Lts. 12

TRABAJOS A REALIZAR:

TRASLADO DE LAS FUNCIONARIAS DE LA AUDITORIA INTERNA INSTITUCIONAL EN LOS DEPARTAMENTOS DE CONCEPCION, AMAMBAY Y CANINDEYU

DENTRO DEL TERRITORIO NACIONAL

ACOMPAÑAN: INES OJEDA Y LORENA CHAPARRO

Fecha: 24 / 6 / 2024

Rolando Sanabria N.
Jefe Interino
Dpto. de Transporte
Responsable del área al que fue asignado el automotor

GRAF. MONARCA S.R.L. - Tte. Fariña 813 - Tel./Fax: 495 772 - 449 103 - RUC: 80013965-8 - C.H.T. Nº 1.043
50 Bl. 50x3 (28.701 / 31.200) Diciembre 2023

Rolando Sanabria N.
Jefe Interino
Dpto. de Transporte



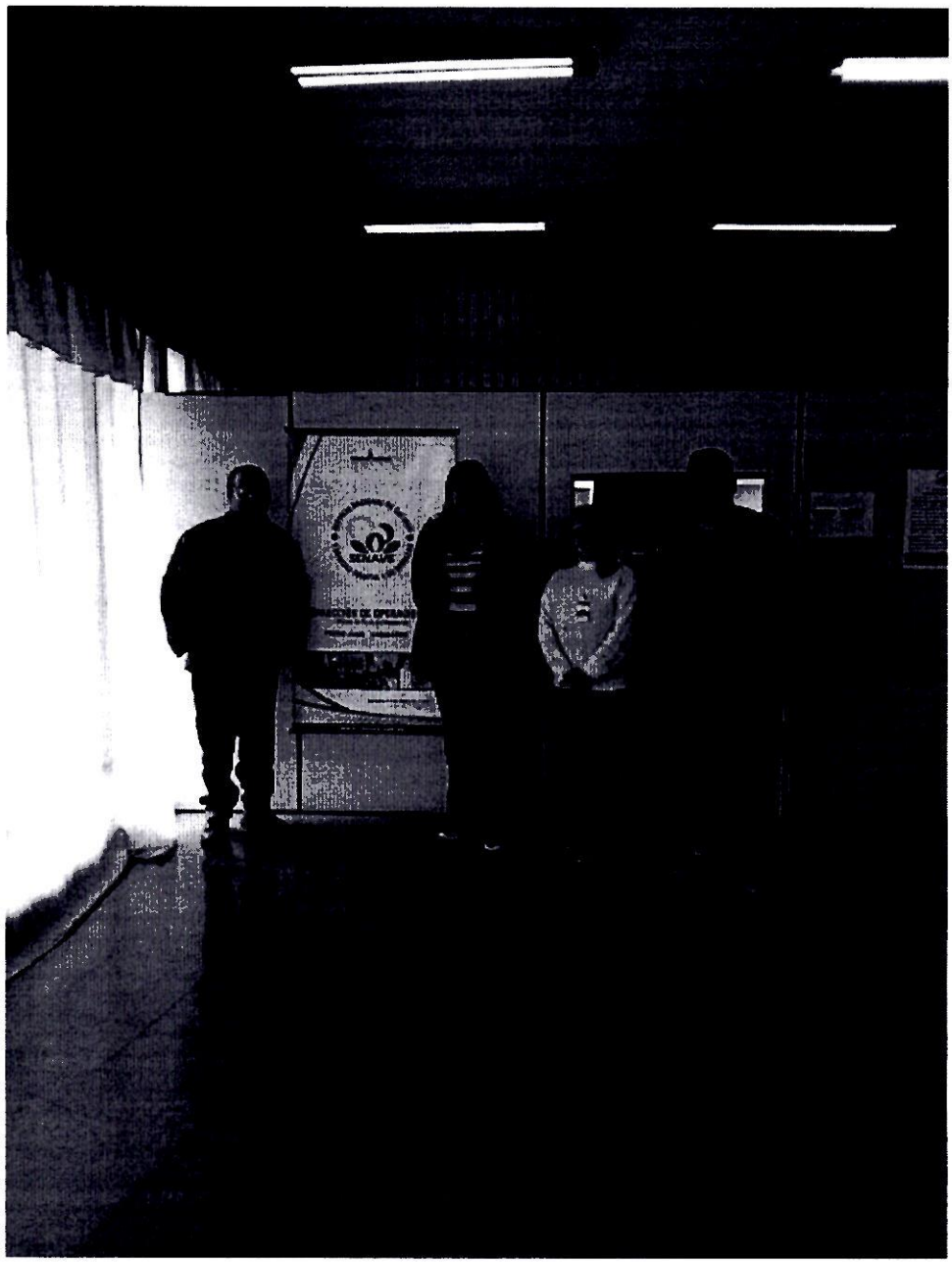

SERVICIO NACIONAL DE CALIDAD Y SANIDAD VEGETAL Y DE SEMILLAS
PARAGUAY

GOBIERNO DEL PARAGUAY

ANEXO II-01: INFORME DE COMISIONAMIENTO NACIONAL

Se eleva a consideración de las autoridades institucionales el presente informe de comisionamiento nacional, declarando que los datos consignados son realizados en carácter de Declaración Jurada, quedando sometidos a los organismos de control.

Fecha de Informe	Número y Fecha del Expediente
01/07/24	4292 20/06/24

PERSONA ASIGNADA A LA COMISIÓN

Nombre y Apellido	C.I. N°	Funcionario	Firma
JAIME ARIEL AREVALO GUTIERREZ	4869544	Si [X] No [ ]	

Cargo	Personal
AUXILIAR DE SERVICIOS	Permanente [X] Contratado [ ] Otros [ ]

Teléfono	Correo Electrónico
0985 396 725	jaime.arevalo@senave.gov.py

FECHA DE VIAJE

Inicio	Final
24/06/24	28/06/24

MOVILIDAD

Público [ ] Estado [X] Otros [ ]

Chofer asignado / Nombre	Orden de Trabajo Nro.	Km. Inicio	Km. Final
MIGUEL BURGOS	28968	392992	393719

INFORMACION GEOGRAFICA

Departamento(s)	Localidade(s)
SAN PEDRO	GUAYAIBI.

DESCRIPCIÓN DE LAS TAREAS

Realizar trabajos de mantenimiento de instalaciones edilicias y readecuación de sistema eléctrico de la Oficina Regional San Pedro.-

OBSERVACIÓN (EN CASO DE MODIFICACIÓN EN RELACIÓN A LO SOLICITADO)

V° B° Director, Director General o Máxima Autoridad	Firma:
	Aclaración:
	Sello:

SERVICIO NACIONAL DE CALIDAD Y SANIDAD VEGETAL Y DE SEMILLAS
DIRECCIÓN ADMINISTRATIVA
SENAVE

02 JUL 2024

Econ. Carlos Meza
Director
Dirección Administrativa

Lic. Esteve Gamarra
Revisor
Dpto. de Rendición de Cuentas
Finanzas - SENAVE

SENAVE

Servicio Nacional de Calidad y Sanidad Vegetal y de Semillas

Domicilio: ASUNCION Telefax: 445769

ORDEN DE TRABAJO

Nº 028968

28968

☐ ORDINARIO

☒ EXTRAORDINARIO

Vehiculo Tipo: CAMIONETA Chapa: EAG-515 Nº de Orden Asignado: 0

Marca y Modelo: ISUZU Área Interior: DOBLE

Conductor Autorizado: MIGUEL BURGOS

Días Estimados de la Misión: Desde 21/6/2024 Hasta 1/7/2024

Horas Estimadas de la Misión: Desde las 00:01 Hasta las 24:00

Km. de Salida: 392992 Km. de Vuelta: 393719

Km. estimados de Recorrido: 1500 Km. Real Recorridos: 727

Consumo estimado x 100 Km: Lts. 12

TRABAJOS A REALIZAR:

ACTIVIDADES REFERENTE AL DEPARTAMENTO DEL SERVICIOS GENERALES Y DE LA DTIC EN EL DEPARTAMENTO. SAN. PEDRO.-

DENTRO DEL TERRITORIO NACIONAL

ACOMPAÑAN: JAIME AREVALO, RICARDO LOPEZ

Fecha: 21/6/2024

Rolando Sanabria N.
Jefe Interino
Dpto. de Transporte

Responsable del área al que fue asignado el automotor

GRAF. MONARCA S.R.L. - Tte. Fariña 813 - Tel./Fax: 495 772 - 449 103 - RUC: 80013965-8 - C.H.T. Nº 1.043
50 Bl. 50x3 (28.701 / 31.200) Diciembre 2023

Rolando Sanabria N.
Jefe Interino
Dpto. de Transporte

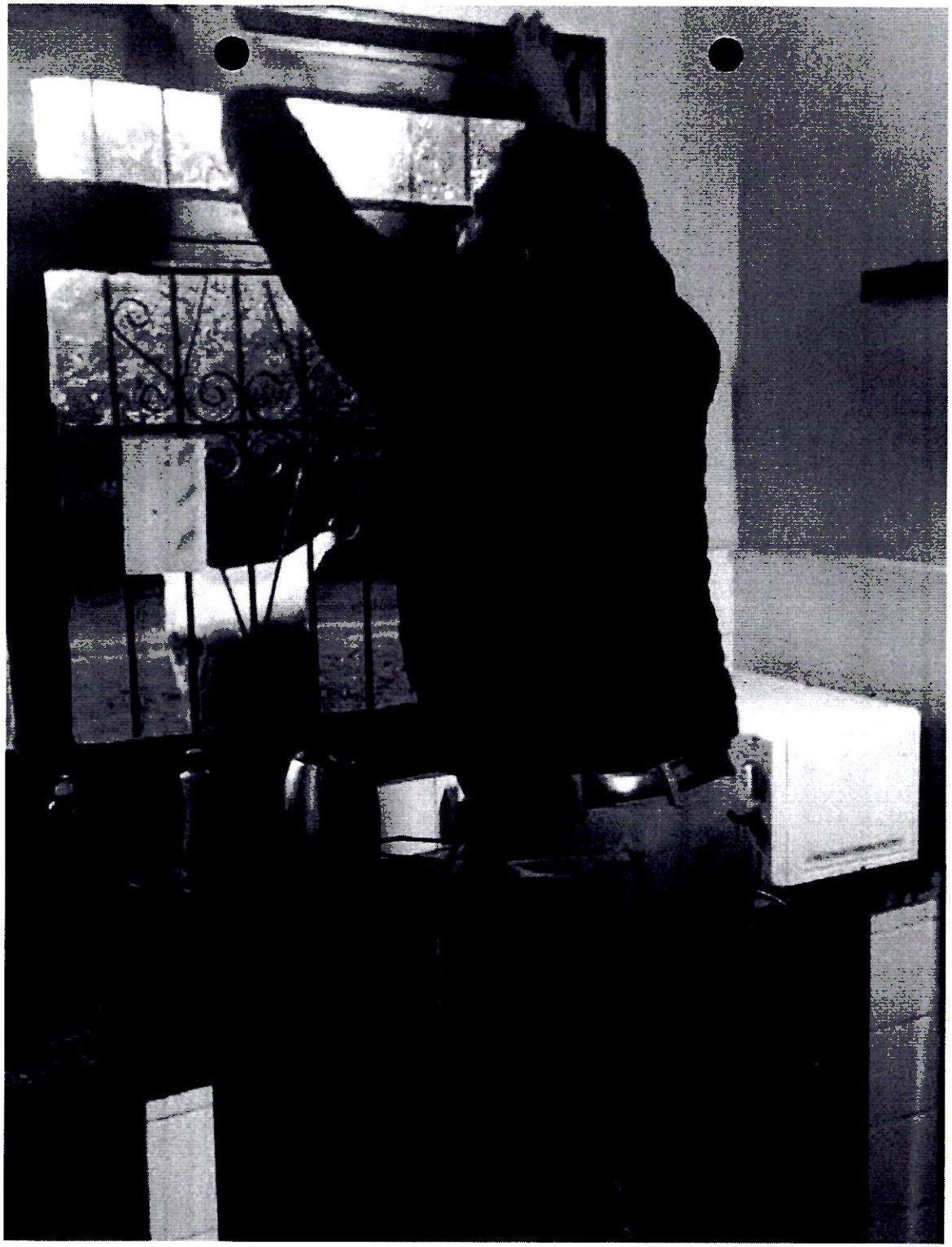


GOBIERNO DEL
PARAGUAY
SENAVE

SERVICIO NACIONAL DE CALIDAD Y SANIDAD VEGETAL Y DE SEMILLAS
PARAGUAY

GOBIERNO DEL PARAGUAY

ANEXO II-01: INFORME DE COMISIONAMIENTO NACIONAL

Se eleva a consideración de las autoridades institucionales el presente informe de comisionamiento nacional, declarando que los datos consignados son realizados en carácter de Declaración Jurada, quedando sometidos a los organismos de control.

Fecha de Informe	Número y Fecha del Expediente
01/07/24	4292 20/06/24

PERSONA ASIGNADA A LA COMISIÓN

Nombre y Apellido	C.I. N°	Funcionario	Firma
MIGUEL ANGEL BURGOS MARECOS	2115895	Si [X] No [ ]	

Cargo	Personal
AUXILIAR DE SERVICIOS	Permanente [X] Contratado [ ] Otros [ ]

Teléfono	Correo Electrónico
021-512076/0991858553 0981677774	miguel.burgos@senave.gov.py

FECHA DE VIAJE

Inicio	Final
24/06/24	28/06/24

MOVILIDAD

Público [ ] Estado [X] Otros [ ]

Chofer asignado / Nombre	Orden de Trabajo Nro.	Km. Inicio	Km. Final
MIGUEL BURGOS	28968	392992	393719

INFORMACION GEOGRAFICA

Departamento(s)	Localidade(s)
SAN PEDRO	GUAYAIBI.

DESCRIPCIÓN DE LAS TAREAS

Realizar trabajos de mantenimiento de isntalaciones edilicias y readecuación de sistema eléctrico de la Oficina Regional San Pedro.-

OBSERVACIÓN (EN CASO DE MODIFICACIÓN EN RELACIÓN A LO SOLICITADO)

V° B° Director, Director General o Máxima Autoridad	Firma: Aclaración: Econ. Carlos Meza Sello: Director Dirección Administrativa

02 JUL 2024

Esteve Gamarra
Revisor

SENAVE

Servicio Nacional de Calidad y Sanidad Vegetal y de Semillas

Domicilio: ASUNCION Telefax: 445769

ORDEN DE TRABAJO

Nº 028968

28968

☐ ORDINARIO

☒ EXTRAORDINARIO

Vehiculo Tipo: CAMIONETA Chapa: EAG-515 Nº de Orden Asignado: 0

Marca y Modelo: ISUZU Área Interior: DOBLE

Conductor Autorizado: MIGUEL BURGOS

Días Estimados de la Misión: Desde 21/6/2024 Hasta 1/7/2024

Horas Estimadas de la Misión: Desde las 00:01 Hasta las 24:00

Km. de Salida: 392992 Km. de Vuelta: 393719

Km. estimados de Recorrido: 1500 Km. Real Recorridos: 727

Consumo estimado x 100 Km: Lts. 12

TRABAJOS A REALIZAR:

ACTIVIDADES REFERENTE AL DEPARTAMENTO DEL SERVICIOS GENERALES Y DE LA DTIC EN EL DEPARTAMENTO. SAN. PEDRO.-

DENTRO DEL TERRITORIO NACIONAL

ACOMPAÑAN: JAIME ARevalo, RICARDO LOPEZ

Fecha: 21/6/2024

Rolando Sanabria N.
Jefe Interino
Dpto. de Transporte

Responsable del área al que fue asignado el automotor

GRAF. MONARCA S.R.L. - Tte. Fariña 813 - Tel./Fax: 495 772 - 449 103 - RUC: 80013965-8 - C.H.T. Nº 1.043
50 Bl. 50x3 (28.701 / 31.200) Diciembre 2023

Rolando Sanabria N.
Jefe Interino
Dpto. de Transporte




GOBIERNO DEL
PARAGUAY
SENAVE

SERVICIO NACIONAL DE CALIDAD Y SANIDAD VEGETAL Y DE SEMILLAS PARAGUAY

GOBIERNO DEL PARAGUAY

ANEXO II-01: INFORME DE COMISIONAMIENTO NACIONAL

Se eleva a consideración de las autoridades institucionales el presente informe de comisionamiento nacional, declarando que los datos consignados son realizados en carácter de Declaración Jurada, quedando sometidos a los organismos de control.

Fecha de Informe	Número y Fecha del Expediente
27/06/24	4296 20/06/24

PERSONA ASIGNADA A LA COMISIÓN

Nombre y Apellido	C.I. N°	Funcionario	Firma
VICENTE HUGO ALVARENGA GIMENEZ	1419660	Si [X] No [ ]	

Cargo	Personal
AUXILIAR TECNICO	Permanente [X] Contratado [ ] Otros [ ]

Teléfono	Correo Electrónico
0975603626	vicente.alvarenga@senave.gov.py

FECHA DE VIAJE

Inicio	Final
26/06/24	26/06/24

MOVILIDAD

Público [ ] Estado [X] Otros [ ]

Chofer asignado / Nombre	Orden de Trabajo Nro.	Km. Inicio	Km. Final
Vicente Alvarenga	025931	164813	--------

INFORMACION GEOGRAFICA

Departamento(s)	Localidade(s)
MISIONES	AYOLAS.

DESCRIPCIÓN DE LAS TAREAS

Prospección del Gorgojo Khapra (Trogoderma Granarium), realizadas en trampas Tipo Domo como monitoreo preventivo en granos de arroz, en la Empresa Agroganadera Santiago S.A. con el fin de dar cumplimiento a la Resolución N° 870/21.-

OBSERVACIÓN (EN CASO DE MODIFICACIÓN EN RELACIÓN A LO SOLICITADO)

Se anexa imágenes fotográficas. OTA vehicular N°025931, OTA N°1350.

V° B° Director, Director General o Máxima Autoridad	Firma: Aclaración: Sello:

Pascual Domínguez
Director de Oficinas Regionales
SENAVE

SENAVE
Dirección de Finanzas
Dpto. de Rendición de Cuentas
27 JUN 2024

Lic. Esteve Gamarra
Revisor
Dpto. de Rendición de Cuentas
Finanzas - SENAVE

SERVICIO NACIONAL DE CALIDAD Y SANIDAD VEGETAL Y DE SEMILLAS
PARAGUAY

GOBIERNO DEL PARAGUAY

ANEXO II-01: INFORME DE COMISIONAMIENTO NACIONAL

Se eleva a consideración de las autoridades institucionales el presente informe de comisionamiento nacional, declarando que los datos consignados son realizados en carácter de Declaración Jurada, quedando sometidos a los organismos de control.

Fecha de Informe	Número y Fecha del Expediente
27/06/24	4296 20/06/24

PERSONA ASIGNADA A LA COMISIÓN

Nombre y Apellido	C.I. N°	Funcionario	Firma
MIRIAN BEATRIZ VEGA MENDEZ	5058309	Si [X] No [ ]	

Cargo	Personal
TECNICA	Permanente [ ] Contratado [X] Otros [ ]

Teléfono	Correo Electrónico
0858-285.665 0994575877	mirian.vega@senave.gov.py

FECHA DE VIAJE

Inicio	Final
26/06/24	26/06/24

MOVILIDAD

Público [ ] Estado [X] Otros [ ]

Chofer asignado / Nombre	Orden de Trabajo Nro.	Km. Inicio	Km. Final
Vicente Alvarenga	025931	164813	--------

INFORMACION GEOGRAFICA

Departamento(s)	Localidade(s)
MISIONES	AYOLAS.

DESCRIPCIÓN DE LAS TAREAS

Prospección del Gorgojo Khapra (Trogoderma Granarium), realizadas en trampas Tipo Domo como monitoreo preventivo en granos de arroz, en la Empresa Agroganadera Santiago S.A. con el fin de dar cumplimiento a la Resolución N° 870/21.-

OBSERVACIÓN (EN CASO DE MODIFICACIÓN EN RELACIÓN A LO SOLICITADO)

Se anexa imágenes fotográficas. OTA vehicular N°025931. OTA N°1350.

V° B° Director, Director General o Máxima Autoridad	Firma: Aclaración: Sello:

27 JUN 2024

Lic. Estevo Camarra
Revisor
Dpto. de Rendición de Cuentas
Finanzas - SENAVE

SENAVE

Servicio Nacional de Calidad y Sanidad Vegetal y de Semillas

Domicilio: ASUNCION Telefax: 445769

ORDEN DE TRABAJO

Nº 025931

25931

☐ ORDINARIO

☐ EXTRAORDINARIO

Vehiculo Tipo: CAMIONETA Chapa: HFS-204 Nº de Orden Asignado: 0

Marca y Modelo: NISSAN Área Interior:

Conductor Autorizado: LAURA RUIZ DIAZ DE IBANEZ

Dias Estimados de la Misión: Desde 3 / 6 / 2024 Hasta 30 / 6 / 2024

Horas Estimadas de la Misión: Desde las 00:01 Hasta las 24:00

Km. de Salida: 164813 Km. de Vuelta:

Km. estimados de Recorrido: 3000 Km. Real Recorridos:

Consumo estimado x 100 Km: Lts. 12

TRABAJOS A REALIZAR:

ACTIVIDADES REFERENTE A LA OFICINA REGIONAL MISIONES - NEEMBUCU - APOYO PARA EL TRASLADO DE FUNCIONARIO

DENTRO DEL TERRITORIO NACIONAL

PUEDEN CONDUCIR: VICENTE ALVARENGA, ANTONIO MENDOZA, JULIO FERNANDEZ, LAURA RUIZ DIAZ, MIRIAN VEGA, ROMINA AZOYA, VANESA AYALA, CRISTINA BENITEZ, DIEGO BOGADO, CARLOS BOGARIN, DAVID MEDINA, ROLANDO SANABRIA, [illegible] MARCOS SALINAS.

Fecha: 3 / 6 / 2024

Rolando Sanabria N.
Jefe Interino
Dpto. de Transporte
Responsable del área al que fue asignado el automotor

SERVICIO NACIONAL DE CALIDAD Y SANIDAD VEGETAL Y DE SEMILLAS DEPARTAMENTO TRANSPORTE SENAVE REPUBLICA DEL PARAGUAY

Paola Gómez
Dpto. de Transporte

GRAF. MONARCA S.R.L. - Tte. Fariña 813 - Tel./Fax: 495 772 - 449 103 - RUC: 80013965-8 - C.H.T. Nº 1.043
50 Bl. 50 X 3 (25.001 / 27.500) Septiembre 2021

Imágenes fotográficas Correspondiente a las fechas 26/06/2024





ANEXO II-01: INFORME DE COMISIONAMIENTO NACIONAL

Se eleva a consideración de las autoridades institucionales el presente informe de comisionamiento nacional, declarando que los datos consignados son realizados en carácter de Declaración Jurada, quedando sometidos a los organismos de control.

Fecha de Informe	Número y Fecha del Expediente
02/07/24	4354 24/06/24

PERSONA ASIGNADA A LA COMISIÓN

Nombre y Apellido	C.I. N°	Funcionario	Firma
ISMAEL FERNANDEZ MIÑARRO	5087200	Si [X] No [ ]	Ismael Fernández

Cargo	Personal
ABOGADO/A DICTAMINANTE	Permanente [ ] Contratado [X] Otros [ ]

Teléfono	Correo Electrónico
0986521881	ismael.fernandez@senave.gov.py

FECHA DE VIAJE

Inicio	Final
27/06/24	28/06/24

MOVILIDAD

Público [ ] Estado [X] Otros [ ]

Chofer asignado / Nombre	Orden de Trabajo Nro.	Km. Inicio	Km. Final
DANIEL KRAUER	26872	220598	ABIERTA

INFORMACION GEOGRAFICA

Departamento(s)	Localidade(s)
SAN PEDRO	LIMA.

DESCRIPCIÓN DE LAS TAREAS

Aobjeto de constituirnos en la Ciudad de Lima, Departamento de San Pedro, con el propósito de realziar acompañamiento a la causa "Intervención Fiscal S/H.P. Trasgresión a la Ley 716/96, desde el 27/06/24 al 28/06/24 del mes de Junio del corriente año".-

OBSERVACIÓN (EN CASO DE MODIFICACIÓN EN RELACIÓN A LO SOLICITADO)

ORDEN ABIERTA MES DE JULIO

V° B° Director, Director General o Máxima Autoridad	Firma: Aclaración: Ing. Hugo Barrientos Sello: Director General Dirección General de Asuntos Jurídicos SENAVE

02 JUL 2024

Lic. Esteve Gamarra
Revisor
Dpto. de Rendición de Cuentas
Finanzas - SENAVE

SENAVE

Servicio Nacional de Calidad y Sanidad Vegetal y de Semillas

Domicilio: ASUNCION Telefax: 445769

ORDEN DE TRABAJO

☐ ORDINARIO

x ☐ EXTRAORDINARIO

Nº 026872

26872

Vehiculo Tipo: L-200 Chapa: HAJ-602 Nº de Orden Asignado: 0

Marca y Modelo: MITSUBISHI Área Interior: DOBLE

Conductor Autorizado: HUGO RICARDO BARRIENTOS ORREGO

Días Estimados de la Misión: Desde 1 / 7 / 2024 Hasta 31 / 7 / 2024

Horas Estimadas de la Misión: Desde las 00:01 Hasta las 24:00

Km. de Salida: 220598 Km. de Vuelta

Km. estimados de Recorrido: 3000 Km. Real Recorridos

Consumo estimado x 100 Km: Lts. 12

TRABAJOS A REALIZAR:

ACTIVIDADES REFERENTES A LA DIRECION GENERAL DE ASUNTOS JURIDICOS DEL SENAVE

DENTRO DEL TERRITORIO NACIONAL

PUEDEN CONDUCIR: DANIEL KRAUER, AARON MARTINEZ, CRISTOBAL CASAMAYORET, ULISES TORRES, VICTOR DA SILVA, ISMAEL FERNANDEZ, FIDELINA BOGADO, RITA FLEITAS, ANALIA RODRIGUEZ, DELMIDIA SERNA, EIMILI FRANCO, VIDALIA VELAZQUEZ, LOURDES SANABRIA, ROBERTA REYES, ZUNILDA AYALA, DERLIS ROJAS, DAVID BOLLA, [illegible], CRISTIAN BENITEZ

Fecha: 1 / 7 / 2024

Rolando Sanabria N.
Jefe Interino
Responsable del área al que fue asignado el automotor

Paola Gómez
Dpto. de Transporte

GRAF. MONARCA S.R.L. - Tte. Fariña 813 - Tel./Fax: 495 772 - 449 103 - RUC: 80013[illegible] - C.N.T. [illegible]
50 Bl. 50 X 3 (25.001 / 27.500) Septiembre 2021




SE
REGIONA





SERVICIO NACIONAL DE CALIDAD Y SANIDAD VEGETAL Y DE SEMILLAS
PARAGUAY

GOBIERNO DEL PARAGUAY

ANEXO II-01: INFORME DE COMISIONAMIENTO NACIONAL

Se eleva a consideración de las autoridades institucionales el presente informe de comisionamiento nacional, declarando que los datos consignados son realizados en carácter de Declaración Jurada, quedando sometidos a los organismos de control.

Fecha de Informe	Número y Fecha del Expediente
02/07/24	4354 24/06/24

PERSONA ASIGNADA A LA COMISIÓN

Nombre y Apellido	C.I. N°	Funcionario	Firma
DANIEL KEVIN KRAUER ALFONSO	3643232	Si [X] No [ ]	Abg. Daniel K. Krauer A. SENAVE

Cargo	Personal
ASESOR JURIDICO DICTAMINANTE VINCULANTE	Permanente [X] Contratado [ ] Otros [ ]

Teléfono	Correo Electrónico
(0981)756524	daniel.krauer@senave.gov.py

FECHA DE VIAJE

Inicio	Final
27/06/24	28/06/24

MOVILIDAD

Público [ ] Estado [X] Otros [ ]

Chofer asignado / Nombre	Orden de Trabajo Nro.	Km. Inicio	Km. Final
DANIEL KRAUER	26872	220598	ABIERTA

INFORMACION GEOGRAFICA

Departamento(s)	Localidade(s)
SAN PEDRO	LIMA.

DESCRIPCIÓN DE LAS TAREAS

Aobjeto de constituirnos en la Ciudad de Lima, Departamento de San Pedro, con el propósito de realziar acompañamiento a la causa "Intervención Fiscal S/H.P. Trasgresión a la Ley 716/96, desde el 27/06/24 al 28/06/24 del mes de Junio del corriente año".-

OBSERVACIÓN (EN CASO DE MODIFICACIÓN EN RELACIÓN A LO SOLICITADO)

ORDEN ABIERTA MES DE JULIO

V° B° Director, Director General o Máxima Autoridad	Firma: Aclaración: Sello:

Ing. Hugo Barrientos
Director General
Dirección General de Asuntos Jurídicos
SENAVE

02 JUL 2024
Lic. Esteve Gamarra
Revisor
Dpto de Rendición de Cuentas
Finanzas - SENAVE

SENAVE

Servicio Nacional de Calidad y Sanidad Vegetal y de Semillas

Domicilio: ASUNCION Telefax: 445769

ORDEN DE TRABAJO

☐ ORDINARIO

x ☐ EXTRAORDINARIO

Nº 026872

26872

Vehiculo Tipo: L-200 Chapa: HAJ-602 Nº de Orden Asignado: 0

Marca y Modelo: MITSUBISHI Área Interior: DOBLE

Conductor Autorizado: HUGO RICARDO BARRIENTOS ORREGO

Días Estimados de la Misión: Desde 1 / 7 / 2024 Hasta 31 / 7 / 2024

Horas Estimadas de la Misión: Desde las 00:01 Hasta las 24:00

Km. de Salida: 220598 Km. de Vuelta

Km. estimados de Recorrido: 3000 Km. Real Recorridos

Consumo estimado x 100 Km: Lts. 12

TRABAJOS A REALIZAR:

ACTIVIDADES REFERENTES A LA DIRECION GENERAL DE ASUNTOS JURIDICOS DEL SENAVE

DENTRO DEL TERRITORIO NACIONAL

PUEDEN CONDUCIR: DANIEL KRAUER, AARON MARTINEZ, CRISTOBAL CASAMAYORET, ULISES TORRES, VICTOR DA SILDA, ISMAEL FERNANDEZ, FIDELINA BOGADO, RITA FLEITAS, ANALIA RODRIGUEZ, DELMIDIA SERNA, EIMILI FRANCO, VIDALIA VELAZQUEZ, LOURDES SANABRIA, ROBERTA REYES, ZUNILDA AYALA, DERLIS ROJAS, DAVID BOLLA, [illegible], CRISTIAN BENITEZ

Fecha: 1 / 7 / 2024

Rolando Sanabria N.
Jefe Interino
Responsable del área al que fue asignado el automotor

SERVICIO NACIONAL DE CALIDAD Y SANIDAD VEGETAL Y DE SEMILLAS
DEPARTAMENTO TRANSPORTE
REPUBLICA DEL PARAGUAY

Paola Gómez
Dpto. de Transporte

SERVICIO NACIONAL DE CALIDAD Y SANIDAD VEGETAL Y DE SEMILLAS
DEPARTAMENTO TRANSPORTE
REPUBLICA DEL PARAGUAY
SENAVE

GRAF. MONARCA S.R.L. - Tte. Fariña 813 - Tel./Fax: 495 772 - 449 103 - RUC: 80013969-8 - C.N.T. N° 1.043
50 Bl. 50 X 3 (25.001 / 27.500) Septiembre 2021






SERVICIO
REGIO



SERVICIO NACIONAL DE CALIDAD Y SANIDAD VEGETAL Y DE SEMILLAS
PARAGUAY

GOBIERNO DEL PARAGUAY

ANEXO II-01: INFORME DE COMISIONAMIENTO NACIONAL

Se eleva a consideración de las autoridades institucionales el presente informe de comisionamiento nacional, declarando que los datos consignados son realizados en carácter de Declaración Jurada, quedando sometidos a los organismos de control.

Fecha de Informe	Número y Fecha del Expediente
02/07/24	4365 24/06/24

PERSONA ASIGNADA A LA COMISIÓN

Nombre y Apellido	C.I. N°	Funcionario	Firma
CARMEN VIVIANA PINTOS CORTESSI	3368823	Si [X] No [ ]	

Cargo	Personal
JEFA DE DEPARTAMENTO	Permanente [X] Contratado [ ] Otros [ ]

Teléfono	Correo Electrónico
0981310314 0991686815	viviana.pintos@senave.gov.py

FECHA DE VIAJE

Inicio	Final
26/06/24	27/06/24

MOVILIDAD

Público [ ] Estado [X] Otros [ ]

Chofer asignado / Nombre	Orden de Trabajo Nro.	Km. Inicio	Km. Final
DENIS ANTONIO MERELES	29024	409250	410107

INFORMACION GEOGRAFICA

Departamento(s)	Localidade(s)
CAAGUAZÚ	TEMBIAPORA.

DESCRIPCIÓN DE LAS TAREAS

Participar de la Charla técnica del Ing. Sergio Sanabria sobre aceites minerales agrícolas, tipos, funciones, utilización eficiente y adecuada.-

OBSERVACIÓN (EN CASO DE MODIFICACIÓN EN RELACIÓN A LO SOLICITADO)

SE HA PARTICIPADO DE LA CAPACITACION

V° B° Director, Director General o Máxima Autoridad	Firma: Aclaración: Ing. Agr. M. Sc. David Batte SENAVE Reg. COSAVE PY - 189 Sello:

02 JUL 2024

Lic. Esteve Gamarra
Revisor
Dpto. de Rendición de Cuentas
Finanzas - SENAVE

SENAVE

Servicio Nacional de Calidad y Sanidad Vegetal y de Semillas

Domicilio ASUNCION Telefax: 445769

ORDEN DE TRABAJO

Nº 029024

29024

☐ ORDINARIO

☒ EXTRAORDINARIO

Vehiculo Tipo: CAMIONETA Chapa: EAG-517 Nº de Orden Asignado 0

Marca y Modelo: ISUZU Área Interior DOBLE

Conductor Autorizado: DENIS ANTONIO MERELES

Días Estimados de la Misión: Desde 26 / 6 / 2024 Hasta 28 / 6 / 2024

Horas Estimadas de la Misión: Desde las 00:01 Hasta las 24:00

Km. de Salida: 409250 Km. de Vuelta 41010.7

Km. estimados de Recorrido: 1200 Km. Real Recorridos 897

Consumo estimado x 100 Km: Lts. 12

TRABAJOS A REALIZAR:

TRASLADO DEL FUNCIONARIAS DE LA DIRECCIÓN DE PROTECCIÓN VEGETAL Y DE LA DICAO LA SEÑORA HILCE AVALOS EN EL DEPARTAMENTO DE CAAGUAZÚ

DENTRO DEL TERRITORIO NACIONAL

ACOMPAÑAN: VIVIANA PINTOS, HILCE AVALOS

Fecha: 26 / 6 / 2024

Rolando Sanabria N.
Jefe Interino
Dpto. de Transporte

Responsable del área a que fue asignado el automotor

GRAF. MONARCA S.R.L. - Tte. Fariña 813 - Tel./Fax: 495 772 - 449 103 - RUC: 80013965-8 - C.H.T. Nº 1.043
50 Bl. 50x3 (28.701 / 31.200) Diciembre 2023

Rolando Sanabria N.
Jefe Interino
Dpto. de Transporte



SERVICIO NACIONAL DE CALIDAD Y SANIDAD VEGETAL Y DE SEMILLAS PARAGUAY

GOBIERNO DEL PARAGUAY

ANEXO II-01: INFORME DE COMISIONAMIENTO NACIONAL

Se eleva a consideración de las autoridades institucionales el presente informe de comisionamiento nacional, declarando que los datos consignados son realizados en carácter de Declaración Jurada, quedando sometidos a los organismos de control.

Fecha de Informe	Número y Fecha del Expediente
25/06/24	4090 13/06/24

PERSONA ASIGNADA A LA COMISIÓN

Nombre y Apellido	C.I. N°	Funcionario	Firma
CELSO RAMON NUÑEZ RUIZ	3546421	Si [X] No [ ]	

Cargo	Personal
TECNICO	Permanente [X] Contratado [ ] Otros [ ]

Teléfono	Correo Electrónico
0971 652958	celso.nunez@senave.gov.py

FECHA DE VIAJE

Inicio	Final
19/06/24	19/06/24

MOVILIDAD

Público [ ] Estado [X] Otros [ ]

Chofer asignado / Nombre	Orden de Trabajo Nro.	Km. Inicio	Km. Final
CRISTIAN BRÍTEZ	025931	164813	ORDEN ABIERTA

INFORMACION GEOGRAFICA

Departamento(s)	Localidade(s)
AMAMBAY	CAPITAN BADO - KARAPA'I.

DESCRIPCIÓN DE LAS TAREAS

Recebado de trampas McPhail para moscas de la fruta para continuar con el fin de dar continuidad al Programa de Vigilancia de Mosca de la fruta presente y exótica de importancia agrícola.-

OBSERVACIÓN (EN CASO DE MODIFICACIÓN EN RELACIÓN A LO SOLICITADO)

OTA N°889 GEO 605468 7386588

V° B° Director, Director General o Máxima Autoridad	Firma:
	Aclaración:
	Sello.

Ing. Agr. Pascual Domínguez
Dirección de Oficinas Regionales
SENAVE

SENAVE Dirección de Regionales Dpto. de Rendición de Cuentas
25 JUN 2024

Lic. Esteve Gamarra
Revisor
Dpto. de Rendición de Cuentas
Finanzas - SENAVE

SENAVE

Servicio Nacional de Calidad y Sanidad Vegetal y de Semillas

Domicilio ASUNCION Telefax: 445769

ORDEN DE TRABAJO

☐ ORDINARIO

☒ EXTRAORDINARIO

Nº 025931

25931

Vehiculo Tipo: CAMIONETA Chapa: HFS-204 Nº de Orden Asignado 0

Marca y Modelo: NISSAN Área Interior

Conductor Autorizado: LAURA RUIZ DIAZ DE IBAÑEZ

Días Estimados de la Misión: Desde 3/6/2024 Hasta 30/6/2024

Horas Estimadas de la Misión: Desde las 00:01 Hasta las 24:00

Km. de Salida: 164813 Km. de Vuelta

Km. estimados de Recorrido: 3000 Km. Real Recorridos

Consumo estimado x 100 Km: Lts. 12

TRABAJOS A REALIZAR:

ACTIVIDADES REFERENTE A LA OFICINA REGIONAL MISIONES – ÑEEMBUCU – APOYO PARA EL TRASLADO DE FUNCIONARIO

DENTRO DEL TERRITORIO NACIONAL

PUEDEN CONDUCIR: VICENTE ALVAREZGA, ANTONIO MENDOZA, JULIO FERNANDEZ, LAURA RUIZ DIAZ, MIRIAN VEGA, ROMINA AZOTA, VANESA AYALA, CRISTINA BENITEZ, DIEGO BOGADO, CARLOS ROBRIN, DAVID MEDINA, ROLANDO SANABRIA, FABIO CORONEL, MASCOS SALINAS.

Fecha: 3/6/2024

Rolando Sanabria N.
Jefe Interino
Dpto. de Transporte
Responsable del área al que fue asignado el automotor

Paola Gómez
Dpto. de Transporte

GRAF. MONARCA S.R.L. - Tte. Fariña 813 - Tel./Fax: 495 772 - 449 103 - RUC: 80013965-[illegible]
50 Bl. 50 X 3 (25.001 / 27.500) Septiembre 2021





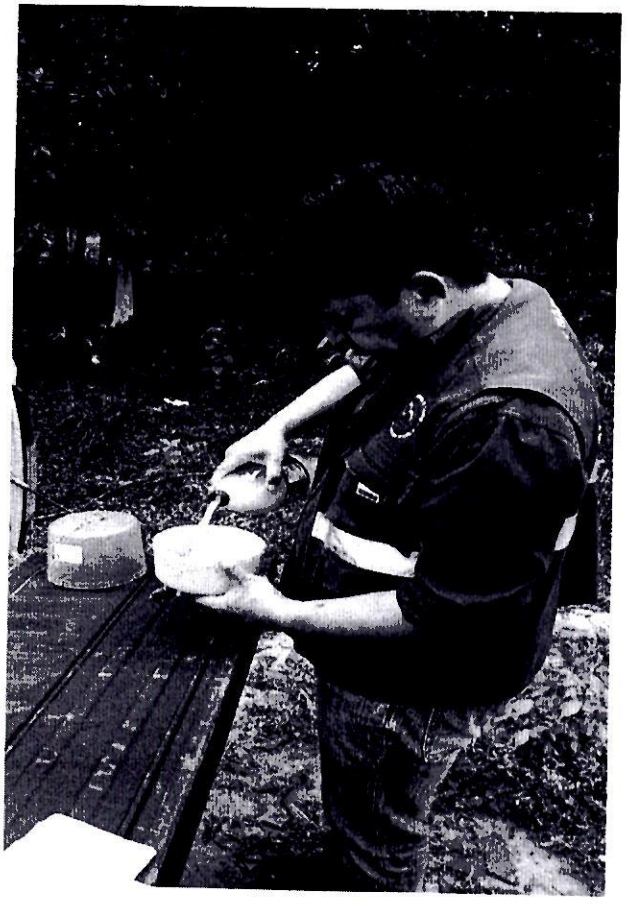

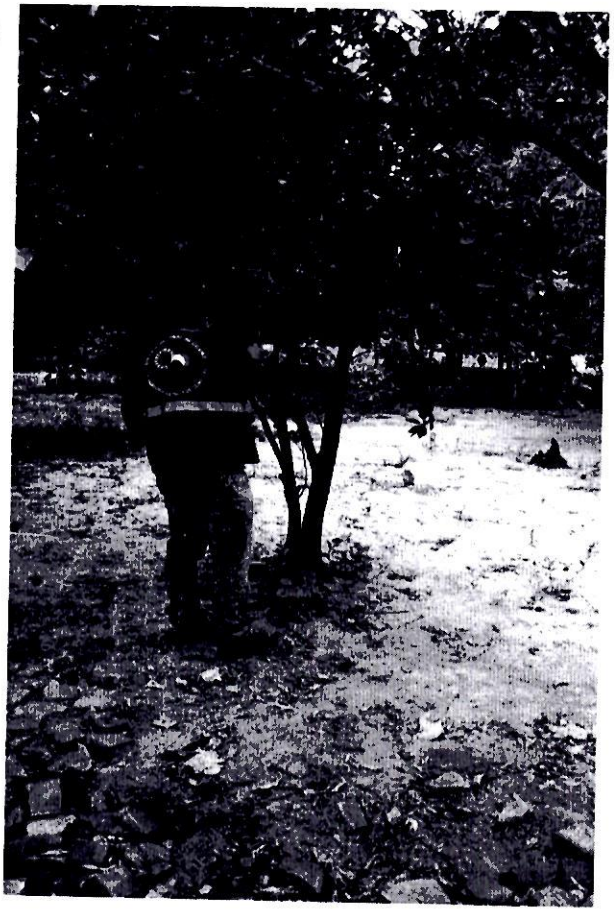

SERVICIO NACIONAL DE CALIDAD Y SANIDAD VEGETAL Y DE SEMILLAS PARAGUAY

GOBIERNO DEL PARAGUAY

ANEXO II-01: INFORME DE COMISIONAMIENTO NACIONAL

Se eleva a consideración de las autoridades institucionales el presente informe de comisionamiento nacional, declarando que los datos consignados son realizados en carácter de Declaración Jurada, quedando sometidos a los organismos de control.

Fecha de Informe	Número y Fecha del Expediente
25/06/24	4090 13/06/24

PERSONA ASIGNADA A LA COMISIÓN

Nombre y Apellido	C.I. N°	Funcionario	Firma
CRISTIAN RAMON BRITEZ OSORIO	3599560	Si [X] No [ ]	[signature]

Cargo	Personal
TECNICO	Permanente [ ] Contratado [X] Otros [ ]

Teléfono	Correo Electrónico
907432 0994 908628	cristian.britez@senave.gov.py

FECHA DE VIAJE

Inicio	Final
19/06/24	19/06/24

MOVILIDAD

Público [ ] Estado [X] Otros [ ]

Chofer asignado / Nombre	Orden de Trabajo Nro.	Km. Inicio	Km. Final
CRISTIAN BRITEZ	025931	164813	ORDEN ABIERTA

INFORMACION GEOGRAFICA

Departamento(s)	Localidade(s)
AMAMBAY	CAPITAN BADO - KARAPA'I.

DESCRIPCIÓN DE LAS TAREAS

Recebado de trampas McPhail para moscas de la fruta para continuar con el fin de dar continuidad al Programa de Vigilancia de Mosca de la fruta presente y exótica de importancia agrícola.-

OBSERVACIÓN (EN CASO DE MODIFICACIÓN EN RELACIÓN A LO SOLICITADO)

OTA N°889 GEO 605468 7386588

V° B° Director, Director General o Máxima Autoridad	Firma: Aclaración: Sello:

Ing. Agr. Pascual Domínguez
Director de Oficinas Regionales
SENAVE

SENAVE
Dirección de Finanzas
Dpto. de Rendición de Cuentas
25 JUN 2024

Lic. Esteve Gamarra
Revisor
Dpto. de Rendición de Cuentas
Finanzas - SENAVE

SENAVE

Servicio Nacional de Calidad y Sanidad Vegetal y de Semillas

Domicilio ASUNCION Telefax: 445769

ORDEN DE TRABAJO

☐ ORDINARIO

☒ EXTRAORDINARIO

Nº 025931

25931

Vehiculo Tipo: CAMIONETA Chapa: HFS-204 Nº de Orden Asignado 0

Marca y Modelo: NISSAN Área Interior

Conductor Autorizado: LAURA RUIZ DIAZ DE IBAÑEZ

Días Estimados de la Misión: Desde 3/6/2024 Hasta 30/6/2024

Horas Estimadas de la Misión: Desde las 00:01 Hasta las 24:00

Km. de Salida: 164813 Km. de Vuelta 3000

Km. estimados de Recorrido: 12 Km. Real Recorridos

Consumo estimado x 100 Km: Lts.

TRABAJOS A REALIZAR:

ACTIVIDADES REFERENTE A LA OFICINA REGIONAL MISIONES – ÑEEMBUCU – APOYO PARA EL TRASLADO DE FUNCIONARIO

DENTRO DEL TERRITORIO NACIONAL

PUEDEN CONDUCIR: VICENTE ALVAREZGA, ANTONIO MENDOZA, JULIO FERNANDEZ, LAURA RUIZ DIAZ, MIRIAN VEGA, ROMINA AZOTA, VANESA AYALA, CRISTINA BENITEZ, DIEGO BOGADO, CARLOS BOGARIN, DAVID MEDINA, ROLANDO SANABRIA, FABIO CORONEL, MARCOS SALINAS.

Fecha: 3/6/2024

Orlando Sanabria N.
Jefe Interino
Dpto. de Transporte

Responsable del área al que fue asignado el automotor

SERVICIO NACIONAL DE CALIDAD Y SANIDAD VEGETAL Y DE SEMILLAS – DEPARTAMENTO TRANSPORTE – SENAVE

Rubia Gómez
Dpto. de Transporte

GRAF. MONARCA S.R.L. - Tte. Fariña 813 - Tel./Fax: 495 772 - 449 103 - RUC [illegible] C.T. Nº 1.043
50 Bl. 50 X 3 (25.001 / 27.500) Septiembre 2021





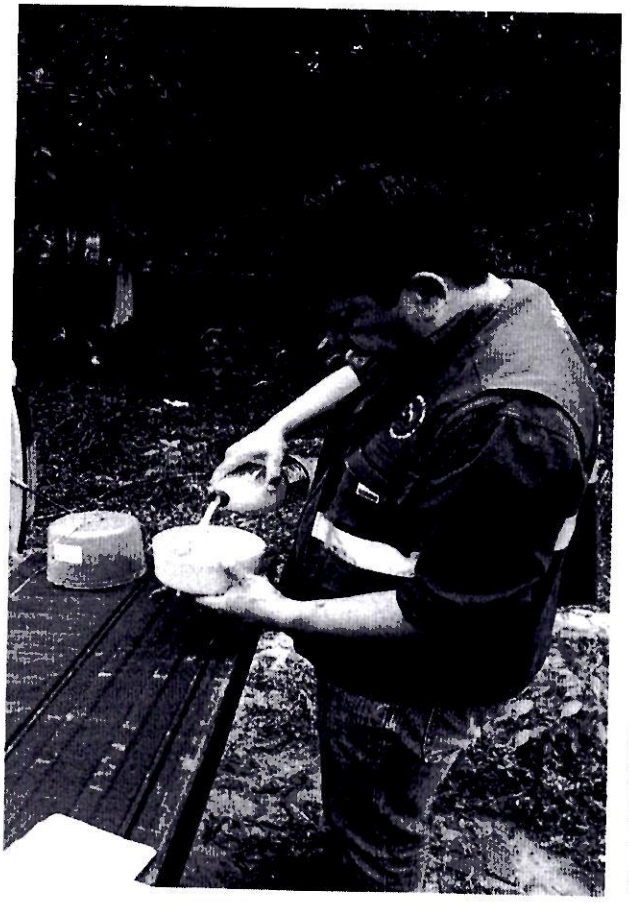

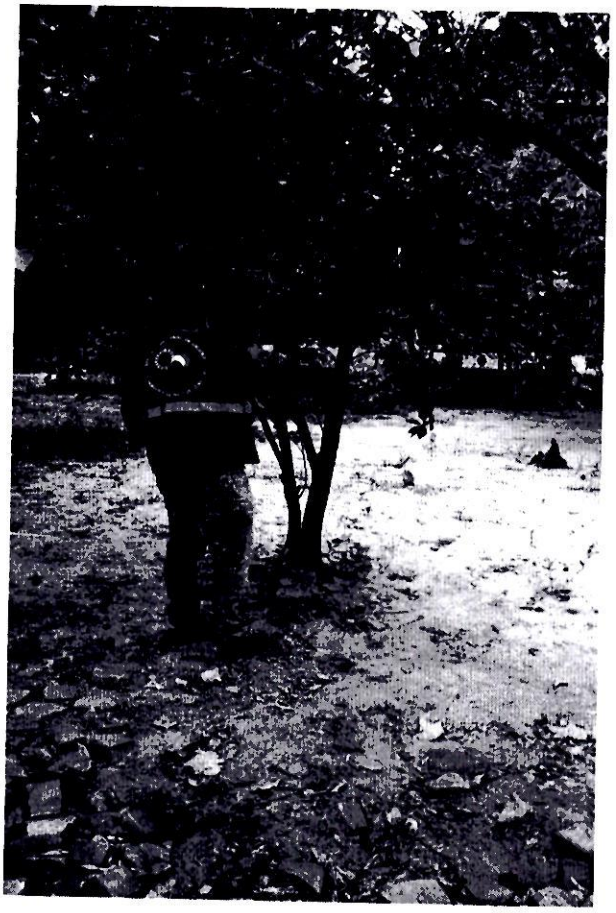

SERVICIO NACIONAL DE CALIDAD Y SANIDAD VEGETAL Y DE SEMILLAS
PARAGUAY

GOBIERNO DEL PARAGUAY

ANEXO II-01: INFORME DE COMISIONAMIENTO NACIONAL

Se eleva a consideración de las autoridades institucionales el presente informe de comisionamiento nacional, declarando que los datos consignados son realizados en carácter de Declaración Jurada, quedando sometidos a los organismos de control.

Fecha de Informe	Número y Fecha del Expediente
01/07/24	4300 20/06/24

PERSONA ASIGNADA A LA COMISIÓN

Nombre y Apellido	C.I. N°	Funcionario	Firma
VANESSA LILIANA AYALA MAIDANA	4112473	Si [X] No [ ]	

Cargo	Personal
TECNICA	Permanente [ ] Contratado [X] Otros [ ]

Teléfono	Correo Electrónico
0984264305	vanesa.ayala@senave.gov.py

FECHA DE VIAJE

Inicio	Final
27/06/24	27/06/24

MOVILIDAD

Público [ ] Estado [X] Otros [ ]

Chofer asignado / Nombre	Orden de Trabajo Nro.	Km. Inicio	Km. Final
Vanessa Ayala	025931	164813	----

INFORMACION GEOGRAFICA

Departamento(s)	Localidade(s)
MISIONES	SANTIAGO - AYOLAS.

DESCRIPCIÓN DE LAS TAREAS

Realizar prospección de hormigas cortadoras a fin de informar presencias y daños de la plaga. Se solicita informar zonas, cantidad de fines visitadas, georreferenciadas (área abarcada). Teniendo en cuenta el Programa Nacional de Manejo Integrado de Hormigas cortadoras atta spp. acromyrmex spp.-

OBSERVACIÓN (EN CASO DE MODIFICACIÓN EN RELACIÓN A LO SOLICITADO)

Se anexan imágenes fotográficas. OTA N° 1425. Orden de trabajo abierta al mes.

V° B° Director, Director General o Máxima Autoridad	Firma: Aclaración: Sello:

Ing. Agr. Pascual Domínguez
Director de Oficinas Regionales
SENAVE

01 JUL 2024

Carolina Rolón
Revisora
Dpto. de Rendición de Cuentas
FINANZAS - SENAVE

345

ANEXO II-01: INFORME DE COMISIONAMIENTO NACIONAL

Se eleva a consideración de las autoridades institucionales el presente informe de comisionamiento nacional, declarando que los datos consignados son realizados en carácter de Declaración Jurada, quedando sometidos a los organismos de control.

Fecha de Informe	Número y Fecha del Expediente
01/07/24	4300 20/06/24

PERSONA ASIGNADA A LA COMISIÓN

Nombre y Apellido	C.I. N°	Funcionario	Firma
LAURA BEATRIZ RUIZ DIAZ DE YBAÑEZ	3385968	Si [X] No [ ]	

Cargo	Personal
JEFE INTERINO DE DEPARTAMENTO	Permanente [X] Contratado [ ] Otros [ ]

Teléfono	Correo Electrónico
0971573170	laura.ruiz@senave.gov.py

FECHA DE VIAJE

Inicio	Final
27/06/24	27/06/24

MOVILIDAD

Público [ ] Estado [X] Otros [ ]

Chofer asignado / Nombre	Orden de Trabajo Nro.	Km. Inicio	Km. Final
Vanessa Ayala	025931	164813	----

INFORMACION GEOGRAFICA

Departamento(s)	Localidade(s)
MISIONES	SANTIAGO - AYOLAS.

DESCRIPCIÓN DE LAS TAREAS

Realizar prospección de hormigas cortadoras a fin de informar presencias y daños de la plaga. Se solicita informar zonas, cantidad de fines visitadas, georreferenciadas (área abarcada). Teniendo en cuenta el Programa Nacional de Mamejo Integrado de Hormigas cortadoras atta spp. acromyrmex spp.-

OBSERVACIÓN (EN CASO DE MODIFICACIÓN EN RELACIÓN A LO SOLICITADO)

Se anexan imágenes fotográficas. OTAN N°1425. Orden de trabajo abierta al mes.

V° B° Director, Director General o Máxima Autoridad	Firma: Aclaración: Sello:

Carolina Rolón
Revisora
Dpto. de Rendición de Cuentas
FINANZAS - SENAVE

SENAVE

Servicio Nacional de Calidad y Sanidad Vegetal y de Semillas

Domicilio..... Telefax:.....

ORDEN DE TRABAJO

Nº 025931

☐ ORDINARIO

☐ EXTRAORDINARIO

Vehiculo Tipo. .....Chapa. ..... Nº de Orden Asignado.....

Marca y Modelo..... Area Interior.....

Conductor Autorizado: .....

.....

Dias Estimados de la Misión: Desde...../...../..... Hasta...../...../.....

Horas Estimadas de la Misión Desde las..... Hasta las .....

Km. de Salida:..... Km. de Vuelta .....

Km estimados de Recorrido:..... Km. Real Recorridos .....

Consumo estimado x 100 Km. Lts. .....

TRABAJOS A REALIZAR

.....

.....

.....

.....

.....

.....

Fecha...../...../...../

Rolando Sanabria N.
Jefe Interino
Dpto. de Transporte
Responsable del área al que fue asignado el automotor

GRAF. MONARCA S.R.L. - Tte. Farina 813 - Tel./Fax [illegible] 965 8 - C.H.T. Nº 1.043
50 BL 50 X 3 (25.001 / 27.500) Septiembre 2021

Rolando Sanabria N.
Jefe Interino
Dpto. de Transporte

Comisionamiento 27/06/2024

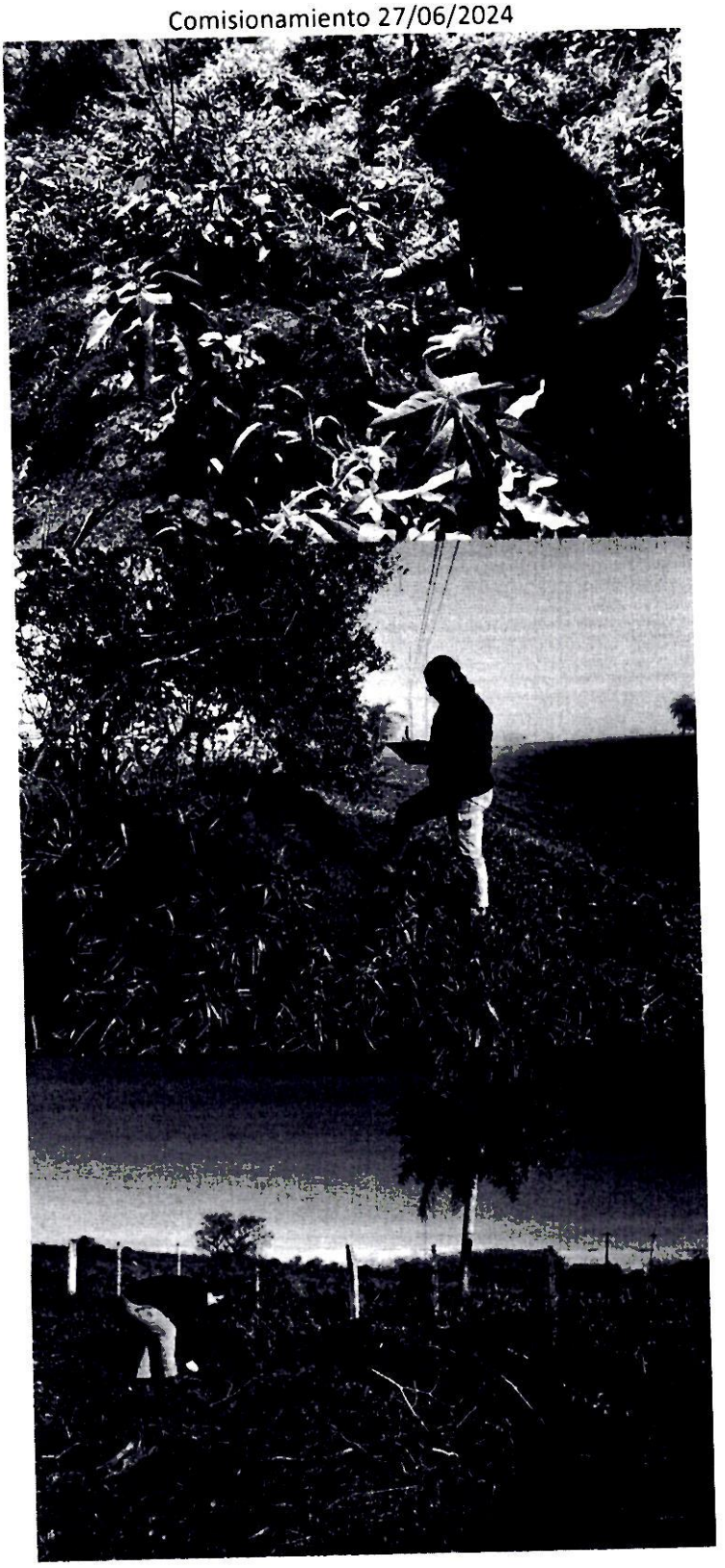

SERVICIO NACIONAL DE CALIDAD Y SANIDAD VEGETAL Y DE SEMILLAS PARAGUAY

GOBIERNO DEL PARAGUAY

ANEXO II-01: INFORME DE COMISIONAMIENTO NACIONAL

Se eleva a consideración de las autoridades institucionales el presente informe de comisionamiento nacional, declarando que los datos consignados son realizados en carácter de Declaración Jurada, quedando sometidos a los organismos de control.

Fecha de Informe	Número y Fecha del Expediente
27/06/24	4295 20/06/24

PERSONA ASIGNADA A LA COMISIÓN

Nombre y Apellido	C.I. N°	Funcionario	Firma
MIRIAN BEATRIZ VEGA MENDEZ	5058309	Si [X] No [ ]	[signature]

Cargo	Personal
TECNICA	Permanente [ ] Contratado [X] Otros [ ]

Teléfono	Correo Electrónico
0858-285.665 0994575877	mirian.vega@senave.gov.py

FECHA DE VIAJE

Inicio	Final
24/06/24	24/06/24

MOVILIDAD

Público [ ] Estado [X] Otros [ ]

Chofer asignado / Nombre	Orden de Trabajo Nro.	Km. Inicio	Km. Final
Vicente Alvarenga	025931	164813	--------

INFORMACION GEOGRAFICA

Departamento(s)	Localidade(s)
MISIONES	SAN MIGUEL.

DESCRIPCIÓN DE LAS TAREAS

Prospección del Gorgojo Khapra (Trogoderma Granarium), realizadas en trampas Tipo Domo como monitoreo preventivo en granos de arroz, en la Empresa Agriplus S.A. con el fin de dar cumplimiento a la Resolución N° 870/21.-

OBSERVACIÓN (EN CASO DE MODIFICACIÓN EN RELACIÓN A LO SOLICITADO)

Se anexan imágenes fotográficas, OTA vehicular N°025931, OTA N°1350.

V° B° Director, Director General o Máxima Autoridad	Firma: Aclaración: Sello:

Ing. Agr. Miguel Domínguez
Director de Oficinas Regionales
SENAVE

27 JUN 2024

Lic. Esteve Gamarra
Revisor
Dpto. de Rendición de Cuentas
Finanzas - SENAVE

SERVICIO NACIONAL DE CALIDAD Y SANIDAD VEGETAL Y DE SEMILLAS PARAGUAY

GOBIERNO DEL PARAGUAY

ANEXO II-01: INFORME DE COMISIONAMIENTO NACIONAL

Se eleva a consideración de las autoridades institucionales el presente informe de comisionamiento nacional, declarando que los datos consignados son realizados en carácter de Declaración Jurada, quedando sometidos a los organismos de control.

Fecha de Informe	Número y Fecha del Expediente
27/06/24	4295 20/06/24

PERSONA ASIGNADA A LA COMISIÓN

Nombre y Apellido	C.I. N°	Funcionario	Firma
VICENTE HUGO ALVARENGA GIMENEZ	1419660	Si [X] No [ ]	

Cargo	Personal
AUXILIAR TECNICO	Permanente [X] Contratado [ ] Otros [ ]

Teléfono	Correo Electrónico
0975603626	vicente.alvarenga@senave.gov.py

FECHA DE VIAJE

Inicio	Final
24/06/24	24/06/24

MOVILIDAD

Público [ ] Estado [X] Otros [ ]

Chofer asignado / Nombre	Orden de Trabajo Nro.	Km. Inicio	Km. Final
Vicente Alvarenga	025931	164813	--------

INFORMACION GEOGRAFICA

Departamento(s)	Localidade(s)
MISIONES	SAN MIGUEL.

DESCRIPCIÓN DE LAS TAREAS

Prospección del Gorgojo Khapra (Trogoderma Granarium), realizadas en trampas Tipo Domo como monitoreo preventivo en granos de arroz, en la Empresa Agriplus S.A. con el fin de dar cumplimiento a la Resolución N° 870/21.-

OBSERVACIÓN (EN CASO DE MODIFICACIÓN EN RELACIÓN A LO SOLICITADO)

Se anexan imágenes fotográficas, OTA vehicular N°025931, OTA N°1350.

V° B° Director, Director General o Máxima Autoridad	Firma: Aclaración: Sello:

Director de Oficinas Regionales SENAVE

SENAVE Dirección de Finanzas Dpto. de Rendición de Cuentas 27 JUN 2024 SUJETO A Lic. Esteve Gamarra Revisor Dpto. de Rendición de Cuentas Finanzas - SENAVE

SENAVE

Servicio Nacional de Calidad y Sanidad Vegetal y de Semillas

Domicilio: ASUNCION Telefax: 445769

ORDEN DE TRABAJO

Nº 025931

☐ ORDINARIO

☐ EXTRAORDINARIO

Vehiculo Tipo: CAMIONETA Chapa: HFS-204 Nº de Orden Asignado: 0

Marca y Modelo: NISSAN Área Interior:

Conductor Autorizado: LAURA RUIZ DIAZ DE IBAÑEZ

Dias Estimados de la Misión: Desde 3 / 6 / 2024 Hasta 30 / 6 / 2024

Horas Estimadas de la Misión: Desde las 00:01 Hasta las 24:00

Km. de Salida: 164813 Km. de Vuelta:

Km. estimados de Recorrido: 3000 Km. Real Recorridos:

Consumo estimado x 100 Km: Lts. 12

TRABAJOS A REALIZAR:

ACTIVIDADES REFERENTE A LA OFICINA REGIONAL MISIONES - NEEMBUCU - APOYO PARA EL TRASLADO DE FUNCIONARIO

DENTRO DEL TERRITORIO NACIONAL

PUEDEN CONDUCIR: VICENTE ALVARENGA, ANTONIO MENDOZA, JULIO FERNANDEZ, LAURA RUIZ DIAZ, MIRIAN VEGA, ROMINA AZOYA, VANESA AYALA, CRISTINA BENITEZ, DIEGO BOGADO, CARLOS BOGARIN, DAVID MEDINA, ROLANDO SANABRIA, [illegible] MARCOS SALINAS.

Fecha: 6 / 6 / 2024

Rolando Sanabria N.
Jefe Interino
Dpto. de Transporte
Responsable del área al que fue asignado el automotor

SERVICIO NACIONAL DE CALIDAD Y SANIDAD VEGETAL Y DE SEMILLAS - DEPARTAMENTO TRANSPORTE - SENAVE - REPUBLICA DEL PARAGUAY

GRAF. MONARCA S.R.L. - Tte. Fariña 813 - Tel./Fax: 495 772 - 449 103 - RUC: 80013965-8 - C.H.T. Nº 1.043
50 Bl. 50 X 3 (25.001 / 27.500) Septiembre 2021

SERVICIO NACIONAL DE CALIDAD Y SANIDAD VEGETAL Y DE SEMILLAS - DEPARTAMENTO TRANSPORTE - SENAVE - REPUBLICA DEL PARAGUAY

Paola Gómez
Dpto. de Transporte

Imágenes fotográficas Correspondiente a las fechas 24/06/2024



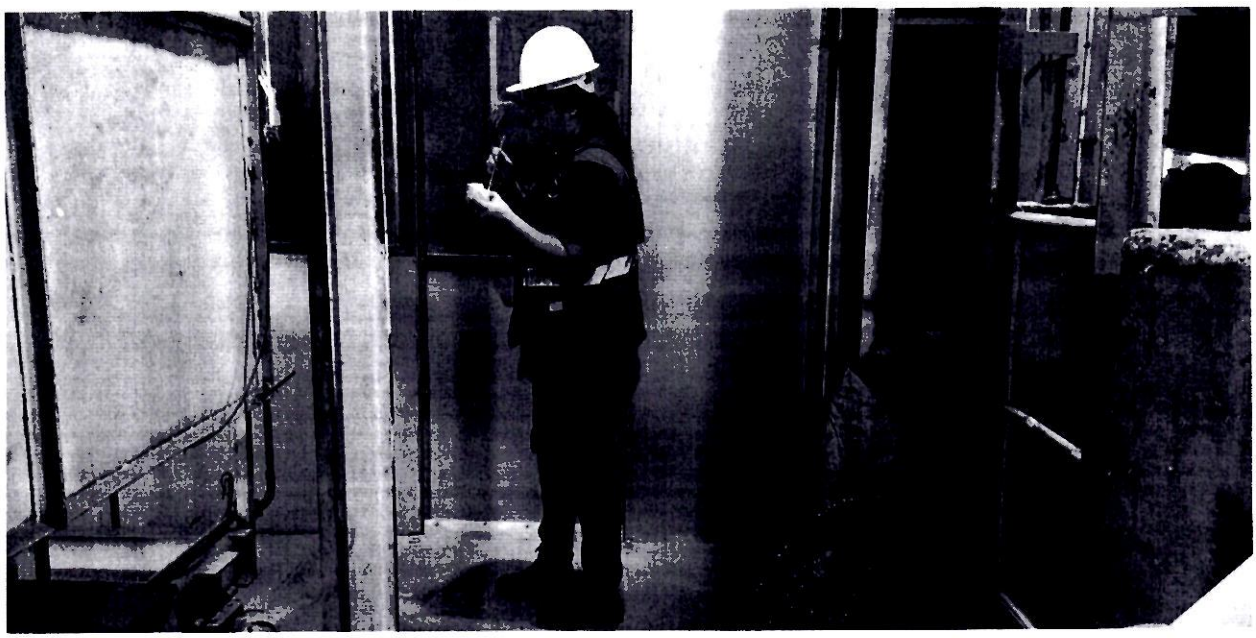

SERVICIO NACIONAL DE CALIDAD Y SANIDAD VEGETAL Y DE SEMILLAS
PARAGUAY

GOBIERNO DEL PARAGUAY

ANEXO II-01: INFORME DE COMISIONAMIENTO NACIONAL

Se eleva a consideración de las autoridades institucionales el presente informe de comisionamiento nacional, declarando que los datos consignados son realizados en carácter de Declaración Jurada, quedando sometidos a los organismos de control.

Fecha de Informe	Numero y Fecha del Expediente
27/06/24	4319 20/06/24

PERSONA ASIGNADA A LA COMISIÓN

Nombre y Apellido	C.I. N°	Funcionario	Firma
ARIEL DELVALLE ORTIZ	5180788	Si [X] No [ ]	

Cargo	Personal
TECNICO - CASETA CRUCE 6000	Permanente [ ] Contratado [X] Otros [ ]

Teléfono	Correo Electrónico
0973540674	ariel.delvalle@senave.gov.py

FECHA DE VIAJE

Inicio	Final
26/06/24	26/06/24

MOVILIDAD

Público [ ] Estado [X] Otros [ ]

Chofer asignado / Nombre	Orden de Trabajo Nro.	Km. Inicio	Km. Final
Jazmín Portillo	025571	68197	Abierto

INFORMACION GEOGRAFICA

Departamento(s)	Localidade(s)
SAN PEDRO	TACUATI.

DESCRIPCIÓN DE LAS TAREAS

Capacitación sobre Control y Manejo de Hormigas Cortadoras dirigido a organizaciones de productores de la Agricultura Familiar.-

OBSERVACIÓN (EN CASO DE MODIFICACIÓN EN RELACIÓN A LO SOLICITADO)

OTA N° 1418

V° B° Director, Director General o Máxima Autoridad	Firma:
	Aclaración: Director de Oficinas Regionales SENAVE
	Sello: SENAVE Dpto. de Finanzas Dpto. de Cuentas 27 JUN 2024

Revisor
Dpto. de Rendición de Cuentas
Finanzas - SENAVE

SENAVE

Servicio Nacional de Calidad y Sanidad Vegetal y de Semillas

Domicilio..... Telefax.....

ORDEN DE TRABAJO

☐ ORDINARIO

☐ EXTRAORDINARIO

Nº 025571

Vehiculo Tipo ..... Chapa ..... Nº de Orden Asignado .....

Marca y Modelo ..... Area Interior .....

Conductor Autorizado .....

.....

Dias Estimados de la Misión Desde ...../...../..... Hasta ...../...../.....

Horas Estimadas de la Misión Desde las ..... Hasta las .....

Km. de Salida ..... Km. de Vuelta .....

Km. estimados de Recorrido ..... Km. Real Recorridos .....

Consumo estimado x 100 Km. Lts. .....

TRABAJOS A REALIZAR

.....

.....

.....

.....

.....

.....

Fecha ..... / ..... / .....

SERVICIO NACIONAL DE CALIDAD Y SANIDAD VEGETAL Y DE SEMILLAS
DEPARTAMENTO TRANSPORTE
REPUBLICA DEL PARAGUAY
SENAVE

Rolando Sanabria N.
Jefe Interino
Dpto. de Transporte

Responsable del área al que fue asignado el automotor

GRAF. MONARCA S.R.L. ... Septiembre 2021

SERVICIO NACIONAL DE CALIDAD Y SANIDAD VEGETAL Y DE SEMILLAS
DEPARTAMENTO TRANSPORTE
REPUBLICA DEL PARAGUAY
SENAVE

Rolando Sanabria N.
Jefe Interino
Dpto. de Transporte

Registro fotográfico







SERVICIO NACIONAL DE CALIDAD Y SANIDAD VEGETAL Y DE SEMILLAS
Dirección Regional Técnica
San Pedro
SENAVE

Ariel Delvalle

ANEXO II-01: INFORME DE COMISIONAMIENTO NACIONAL

Se eleva a consideración de las autoridades institucionales el presente informe de comisionamiento nacional, declarando que los datos consignados son realizados en carácter de Declaración Jurada, quedando sometidos a los organismos de control.

Fecha de Informe	Número y Fecha del Expediente
27/06/24	4319 20/06/24

PERSONA ASIGNADA A LA COMISIÓN

Nombre y Apellido	C.I. N°	Funcionario	Firma
MARYAM JAZMIN PORTILLO FRANCO	5014837	Si [X] No [ ]	

Cargo	Personal
TECNICA	Permanente [ ] Contratado [X] Otros [ ]

Teléfono	Correo Electrónico
0971484155	maryam.portillo@senave.gov.py

FECHA DE VIAJE

Inicio	Final
26/06/24	26/06/24

MOVILIDAD

Público [ ] Estado [X] Otros [ ]

Chofer asignado / Nombre	Orden de Trabajo Nro.	Km. Inicio	Km. Final
MARYAM JAZMIN PORTILLO	025571	68197	ABIERTO

INFORMACION GEOGRAFICA

Departamento(s)	Localidade(s)
SAN PEDRO	TACUATI.

DESCRIPCIÓN DE LAS TAREAS

Capacitación sobre Control y Manejo de Hormigas Cortadoras dirigido a organizaciones de productores de la Agricultura Familiar.-

OBSERVACIÓN (EN CASO DE MODIFICACIÓN EN RELACIÓN A LO SOLICITADO)

OTA N° 1418

V° B° Director, Director General o Máxima Autoridad	Firma: Aclaración: Sello:

Ing. Agr. Juan Dominguez
Director de Oficinas Regionales
SENAVE

SENAVE Dirección de Finanzas Depto. de Rend. de Cuentas 27 JUN 2024

Lic. Estefe Gamarra
Revisor
Rendición de Cuentas

SENAVE

Servicio Nacional de Calidad y Sanidad Vegetal y de Semillas

Domicilio ..... Telefax .....

ORDEN DE TRABAJO

☐ ORDINARIO

☐ EXTRAORDINARIO

Nº 025571

Vehiculo Tipo ..... Chapa ..... Nº de Orden Asignado .....

Marca y Modelo ..... Area Interior .....

Conductor Autorizado .....

Dias Estimados de la Mision Desde ... / ... / ... Hasta ... / ... / ...

Horas Estimadas de la Mision Desde las ..... Hasta las .....

Km. de Salida ..... Km. de Vuelta .....

Km. estimados de Recorrido ..... Km. Real Recorridos .....

Consumo estimado x 100 Km. Lts. .....

TRABAJOS A REALIZAR

.....

.....

.....

.....

.....

Fecha ... / ... / ...

SERVICIO NACIONAL DE CALIDAD Y SANIDAD VEGETAL Y DE SEMILLAS
DEPARTAMENTO TRANSPORTE
SENAVE

Rolando Sanabria N.
Jefe Interino
Dpto. de Transporte

Responsable del area al que fue destinado el vehículo

SERVICIO NACIONAL DE CALIDAD Y SANIDAD VEGETAL Y DE SEMILLAS
DEPARTAMENTO TRANSPORTE
SENAVE

Rolando Sanabria N.
Jefe Interino
Dpto. de Transporte

Registro fotográfico







350

ANEXO II-01: INFORME DE COMISIONAMIENTO NACIONAL

Se eleva a consideración de las autoridades institucionales el presente informe de comisionamiento nacional, declarando que los datos consignados son realizados en carácter de Declaración Jurada, quedando sometidos a los organismos de control.

Fecha de Informe	Número y Fecha del Expediente
26/06/24	4157 17/06/24

PERSONA ASIGNADA A LA COMISIÓN

Nombre y Apellido	C.I. N°	Funcionario	Firma
JORGE ANATOL MOULARD DUARTE	1006046	Si [X] No [ ]	

Cargo	Personal
CHOFER	Permanente [X] Contratado [ ] Otros [ ]

Teléfono	Correo Electrónico
0981196200	jorge.moulard@senave.gov.py

FECHA DE VIAJE

Inicio	Final
17/06/24	20/06/24

MOVILIDAD

Público [ ] Estado [X] Otros [ ]

Chofer asignado / Nombre	Orden de Trabajo Nro.	Km. Inicio	Km. Final
JORGE ANATOL MOULARD DUARTE	29205	43257	44145

INFORMACION GEOGRAFICA

Departamento(s)	Localidade(s)
ALTO PARANÁ	CIUDAD DEL ESTE - YGUAZU - MINGA GUAZU - FOZ DE IGUAZU.

DESCRIPCIÓN DE LAS TAREAS

Traslado de los funcionarios de la Dirección de Operaciones.-

OBSERVACIÓN (EN CASO DE MODIFICACIÓN EN RELACIÓN A LO SOLICITADO)

SE PERNOCTO LOS DIAS 17/06/2024 Y 19/06/2024 EN CIUDAD DEL ESTE

V° B° Director, Director General o Máxima Autoridad	Firma: Aclaración: Sello:

SERVICIO NACIONAL DE CALIDAD Y SANIDAD VEGETAL Y DE SEMILLAS · Dirección Administrativa · REPÚBLICA DEL PARAGUAY · SENAVE

Econ. Carlos Meza
Director
Dirección Administrativa

Marlene B. Gimé
Jefa Interina
Dirección de C
ALMACENES - SE

SENAVE

Servicio Nacional de Calidad y Sanidad Vegetal y de Semillas

Domicilio: ASUNCION Telefax: 445769

ORDEN DE TRABAJO

Nº 029205

29205

☐ ORDINARIO

☒ EXTRAORDINARIO

Vehiculo Tipo: MINIBUS Chapa: AAMP-660 Nº de Orden Asignado: 0

Marca y Modelo: HYUNDAI Área Interior:

Conductor Autorizado: JORGE ANATOL MOULARD DUARTE

Días Estimados de la Misión: Desde 17/6/2024 Hasta 21/6/2024

Horas Estimadas de la Misión: Desde las 00:01 Hasta las 24:00

Km. de Salida: 43257 Km. de Vuelta 44145

Km. estimados de Recorrido: 1500 Km. Real Recorridos 888

Consumo estimado x 100 Km: Lts. 12

TRABAJOS A REALIZAR:

TRASLADO DE DOS FUNCIONARIOS DE LA DIRECCIÓN DE OPERACIONES Y EL DEPARTAMENTO DE PRENSA Y COMUNIVACION INSTITUCIONAL EN EL DEPARTAMENTO DE ALTO PARANÁ

DENTRO DEL TERRITORIO NACIONAL

ACOMPAÑAN: CARMEN BERNI, OSCAR ORTIZ, HUGO BRUNING, ESTEBAN ARRUO

Fecha: 17/6/2024

SERVICIO NACIONAL DE CALIDAD Y SANIDAD VEGETAL Y DE SEMILLAS
DEPARTAMENTO TRANSPORTE
SENAVE

Rolando Sanabria N.
Jefe Interino
Dpto. de Transporte

Responsable del área al que fue asignado el automotor

GRAF. MONARCA S.R.L. - Tte. Fariña 813 - Tel./Fax: 495 772 - 449 103 - RUC: 80013965-8 - C.H.T. Nº 1.043
50 Bl. 50x3 (28.701 / 31.200) Diciembre 2023

SERVICIO NACIONAL DE CALIDAD Y SANIDAD VEGETAL Y DE SEMILLAS
DEPARTAMENTO TRANSPORTE
SENAVE

Rolando Sanabria N
Jefe Interino
Dpto. de Transporte



351

ANEXO II-01: INFORME DE COMISIONAMIENTO NACIONAL

Se eleva a consideración de las autoridades institucionales el presente informe de comisionamiento nacional, declarando que los datos consignados son realizados en carácter de Declaración Jurada, quedando sometidos a los organismos de control.

Fecha de Informe	Número y Fecha del Expediente
04/07/24	4333 21/06/24

PERSONA ASIGNADA A LA COMISIÓN

Nombre y Apellido	C.I. N°	Funcionario	Firma
MARIA BETINA CHAPARRO BAEZ	3224260	Si [X] No [ ]	

Cargo	Personal
TECNICA	Permanente [X] Contratado [ ] Otros [ ]

Teléfono	Correo Electrónico
(021)943-890 0982732049	maria.chaparro@senave.gov.py

FECHA DE VIAJE

Inicio	Final
25/06/24	28/06/24

MOVILIDAD

Público [ ] Estado [X] Otros [ ]

Chofer asignado / Nombre	Orden de Trabajo Nro.	Km. Inicio	Km. Final
Mario Alfredo Acosta Cañete	029262	495932	497170

INFORMACION GEOGRAFICA

Departamento(s)	Localidade(s)
ITAPÚA	San Pedro del Paraná - Leandro Oviedo - Gral. Delgado.

DESCRIPCIÓN DE LAS TAREAS

Capacitación técnica a productores, técnicos y estudiantes sobre manejo integrado de Hormigas Cortadoras y demostración del Control químico en zonas con alta infestación, en los Distritos de San Pedro del Paraná - Leandro Oviedo - Gral. Delgado del Departamento de Itapúa.-

OBSERVACIÓN (EN CASO DE MODIFICACIÓN EN RELACIÓN A LO SOLICITADO)

V° B° Director, Director General o Máxima Autoridad	Firma: Aclaración: Ing. Agr. M. Sc. David Batte Sello: SENAVE Reg. COSAVE PY - 189

SERVICIO NACIONAL DE CALIDAD Y SANIDAD VEGETAL Y DE SEMILLAS
Dirección de Protección Vegetal
REPÚBLICA DEL PARAGUAY
SENAVE

05 JUL 2024
C.P. Helen B. Giménez D
Jefa Interina
de Rendición de Cuentas
FINANZAS - SENAVE

SENAVE

Servicio Nacional de Calidad y Sanidad Vegetal y de Semillas

445769

Domicilio ASUNCION Telefax:

ORDEN DE TRABAJO

Nº 029262

29262

☐ ORDINARIO

☒ EXTRAORDINARIO

Vehiculo Tipo: CAMIONETA Chapa: BHY-004 Nº de Orden Asignado 0

Marca y Modelo: ISUZU Área Interior DOBLE

Conductor Autorizado: MARIO ALFREDO ACOSTA CAÑETE

Días Estimados de la Misión: Desde 25/6/2024 Hasta 28/6/2024

Horas Estimadas de la Misión: Desde las 00:01 Hasta las 24:00

Km. de Salida: 495932 Km. de Vuelta 497170

Km. estimados de Recorrido: 1500 Km. Real Recorridos 1238

Consumo estimado x 100 Km: Lts. 12

TRABAJOS A REALIZAR:

TRASLADO DE LA FUNCIONARIA DE LA DIRECCION DE PROTECCION VEGETAL EN EL DEPARTAMENTO DE ITAPUA.

DENTRO DEL TERRITORIO NACIONAL

ACOMPAÑA: BETINA CHAPARRO

Fecha: 25/6/2024

SERVICIO NACIONAL DE CALIDAD Y SANIDAD VEGETAL Y DE SEMILLAS DEPARTAMENTO TRANSPORTE SENAVE

Rolando Sanabria N.
Jefe Interino
Dpto. de Transporte

Responsable del área al que fue asignado el automotor

GRAF. MONARCA S.R.L. - Tte. Fariña 813 - Tel./Fax: 495.772 - 449 103 - RUC: 80013965-8 - C.H.T. Nº 1.043
50 Bl. 50x3 (28.701 / 31.200) Diciembre 2023

Rolando Sanabria N
Jefe Interino
Dpto. de Transporte

Kilometraje de Vuelta = 497.170

Fotografías durante el desarrollo de las capacitaciones sobre manejo integrado de hormigas cortadoras realizadas en el Dpto. de Itapúa Sur, en los Distritos de San Pedro del Paraná, Leandro Oviedo y Gral. Delgado.









ANEXO II-01: INFORME DE COMISIONAMIENTO NACIONAL

Se eleva a consideración de las autoridades institucionales el presente informe de comisionamiento nacional, declarando que los datos consignados son realizados en carácter de Declaración Jurada, quedando sometidos a los organismos de control.

Fecha de Informe	Número y Fecha del Expediente
09/07/24	4345 21/06/24

PERSONA ASIGNADA A LA COMISIÓN

Nombre y Apellido	C.I. N°	Funcionario	Firma
AMERICO ALVARENGA GARCIA	3172642	Si [X] No [ ]	

Cargo	Personal
JEFE INTERINO DE DEPARTAMENTO	Permanente [X] Contratado [ ] Otros [ ]

Teléfono	Correo Electrónico
021-556832 0984492593	americo.alvarenga@senave.gov.py

FECHA DE VIAJE

Inicio	Final
02/07/24	05/07/24

MOVILIDAD

Público [ ] Estado [X] Otros [ ]

Chofer asignado / Nombre	Orden de Trabajo Nro.	Km. Inicio	Km. Final
Agustin Britez Salcedo	026191	278191	279134

INFORMACION GEOGRAFICA

Departamento(s)	Localidade(s)
ALTO PARANÁ	YGUAZÚ - CIUDAD DEL ESTE.

DESCRIPCIÓN DE LAS TAREAS

A fin de realizar las actualizaciones, verificación y control de Bienes Patrimoniales del SENAVE, Oficina Regional (O.R.) de Yguazú (CETAPAR), OPI Algesa (Km. 12 Ciudad del Este), OPI CAMPESTRE y la Oficina Regional de Alto Paraná (Ciudad del Este). Además de la planilla de Responsabilidad Individual F.C.10.-

OBSERVACIÓN (EN CASO DE MODIFICACIÓN EN RELACIÓN A LO SOLICITADO)

Se realizo las actualizaciones, verificación y control de Bienes patrimoniales, (O.R.) de Yguazú (Cetapar), (02/07/2024), (OPI) de ALGESA (Km. 12 Ciudad del Este), (03/07/2024), (O.R.) de Alto Paraná, (Ciudad del Este), (04/07/2024), y (OPI) de CAMPESTRE, (05/07/2024).

V° B° Director, Director General o Máxima Autoridad	Firma: Aclaración: Sello:

Dirección de Finanzas

09 JUL 2024

C.P. Marlene Giménez D.
Jefa Interina
de Rendición de Cuentas
FINANZAS - SENAVE

SENAVE

Servicio Nacional de Calidad y Sanidad Vegetal y de Semillas

Domicilio: ASUNCION Telefax: 445769

ORDEN DE TRABAJO

☐ ORDINARIO

☒ EXTRAORDINARIO

Nº 026191
26191

Vehiculo Tipo: L-200 MITSUBISHI Chapa: HAA-229 Nº de Orden Asignado: 0

Marca y Modelo: AGUSTIN BRITEZ SALCEDO Área Interior: DOBLE

Conductor Autorizado:

Días Estimados de la Misión: Desde 1 / 7 / 2024 Hasta 5 / 7 / 2024

Horas Estimadas de la Misión: Desde las 00:01 Hasta las 24:00

Km. de Salida: 278191 Km. de Vuelta: 279134

Km. estimados de Recorrido: 3000 Km. Real Recorridos: 943

Consumo estimado x 100 Km: Lts. 12

TRABAJOS A REALIZAR:

TRASLADO DE LOS FUNCIONARIOS DE LA DIRECCIÓN DE FINANZAS DEPARTAMENTO DE PATRIMONIO EN EL DEPARTAMENTO DE ALTO PARANÁ

DENTRO DEL TERRITORIO NACIONAL

ACOMPAÑAN: AMÉRICO ALVARENGA, PASCUAL VILLASANTI Y LUCAS LOBOS (PASANTES)

Fecha: 1 / 7 / 2024

Paola Gómez
Responsable del área al que fue asignado el automotor

Rolando Sanabria N.
Jefe Interino
Dpto. de Transporte

GRAF. MONARCA S.R.L. - Tte. Fariña 813 - Tel./Fax: 495 772 - 449 103 - RUC: 80013965-8 - C.I. 50 Bl. 50 X 3 (25.001 / 27.500) Septiembre 2021


ACIONAL DE CALIDAD


CENTRO REGIONAL ESTE


SERVICIO NACIONAL DE CALIDAD
NAVE


SERVICIO NACIONAL DE CALIDAD
SENAVE
Y SANIDAD VEGETAL Y DE SEMILLAS
ICINA REGIONAL
TO PARANA

353

SERVICIO NACIONAL DE CALIDAD Y SANIDAD VEGETAL Y DE SEMILLAS PARAGUAY

GOBIERNO DEL PARAGUAY

ANEXO II-01: INFORME DE COMISIONAMIENTO NACIONAL

Se eleva a consideración de las autoridades institucionales el presente informe de comisionamiento nacional, declarando que los datos consignados son realizados en carácter de Declaración Jurada, quedando sometidos a los organismos de control.

Fecha de Informe	Número y Fecha del Expediente
11/07/24	4345 21/06/24

PERSONA ASIGNADA A LA COMISIÓN

Nombre y Apellido	C.I. N°	Funcionario	Firma
PASCUAL ANDRES VILLAZANTI COLINA	4491478	Si [ ] No [X]	

Cargo	Personal
PASANTE	Permanente [ ] Contratado [ ] Otros [X]

Teléfono	Correo Electrónico
0991375681	----------

FECHA DE VIAJE

Inicio	Final
02/07/24	05/07/24

MOVILIDAD

Público [ ] Estado [X] Otros [ ]

Chofer asignado / Nombre	Orden de Trabajo Nro.	Km. Inicio	Km. Final
AGUSTIN BRITEZ	26191	278191	279134

INFORMACION GEOGRAFICA

Departamento(s)	Localidade(s)
ALTO PARANÁ	YGUAZU - CIUDAD DEL ESTE.

DESCRIPCIÓN DE LAS TAREAS

Apoyo al Departamento de Patrimonio para realizar las actualizaciones, verificación y control de Bienes Patrimoniales del SENAVE, Oficina Regional (O.R.) de Yguazú (CETAPAR), OPI Algesa (Km. 12 Ciudad del Este), OPI CAMPESTRE y la Oficina Regional de Alto Paraná (Ciudad del Este). Además de la planilla de Responsabilidad Individual F.C.10.-

OBSERVACIÓN (EN CASO DE MODIFICACIÓN EN RELACIÓN A LO SOLICITADO)

Se dio apoyo al dpto. de Patrimonio en cuanto al control de bienes de la institucion en las difrentes oficinas del dpto. de Alto Parana.

V° B° Director, Director General o Máxima Autoridad	Firma:
	Aclaración: Econ. JULIO MEDINA GONZÁLEZ Director Dirección de Finanzas
	Sello:

SENAVE Dirección 11 JUL 2024

Mariela B. Giménez D. Jefa Interina de Rendición de Cuentas FINANZAS - SENAVE

SENAVE

Servicio Nacional de Calidad y Sanidad Vegetal y de Semillas

Domicilio ASUNCION Telefax: 445769

ORDEN DE TRABAJO

☐ ORDINARIO

X ☐ EXTRAORDINARIO

Nº 026191
26191

Vehiculo Tipo: L-200 MITSUBISHI Chapa: HAA-229 Nº de Orden Asignado 0

Marca y Modelo: AGUSTIN BRITEZ SALCEDO Área Interior DOBLE

Conductor Autorizado:

Días Estimados de la Misión: Desde 1 / 7 / 2024 Hasta 5 / 7 / 2024

Horas Estimadas de la Misión: Desde las 00:01 Hasta las 24:00

Km. de Salida: 278191 Km. de Vuelta 279134

Km. estimados de Recorrido: 3000 Km. Real Recorridos 943

Consumo estimado x 100 Km: Lts. 12

TRABAJOS A REALIZAR:

TRASLADO DE LOS FUNCIONARIOS DE LA DIRECCIÓN DE FINANZAS DEPARTAMENTO DE PATRIMONIO EN EL DEPARTAMENTO DE ALTO PARANÁ

DENTRO DEL TERRITORIO NACIONAL

ACOMPAÑAN: AMÉRICO ALVARENGA, PASCUAL VILLASANTI Y LUCAS LOBOS (PASANTES)

Fecha: 1 / 7 / 2024

Paola Gómez
Responsable de Área al que fue asignado el automotor

Rolando Sanabria N
Jefe Interino
Dpto. de Transporte

GRAF. MONARCA S.R.L. - Tte. Fariña 813 - Tel./Fax: 495 772 - 449 103 - RUC: 80013965-8 - C.I.T.
50 Bl. 50 X 3 (25.001 / 27.500) Septiembre 2021


CENTRO REGIONAL ESTE
SERVICIO NACIONAL DE CALIDAD
SENAVE
SANIDAD VEGETAL Y DE SEMILLAS


SERVICIO NACIONAL DE CALIDAD
VAVE


SERVICIO NACIONAL DE CALIDAD
SENAVE
Y SANIDAD VEGETAL Y DE SEMILLAS


JOHN JOHN

SERVICIO NACIONAL DE CALIDAD Y SANIDAD VEGETAL Y DE SEMILLAS PARAGUAY

GOBIERNO DEL PARAGUAY

ANEXO II-01: INFORME DE COMISIONAMIENTO NACIONAL

Se eleva a consideración de las autoridades institucionales el presente informe de comisionamiento nacional, declarando que los datos consignados son realizados en carácter de Declaración Jurada, quedando sometidos a los organismos de control.

Fecha de Informe	Número y Fecha del Expediente
11/07/24	4345 21/06/24

PERSONA ASIGNADA A LA COMISIÓN

Nombre y Apellido	C.I. N°	Funcionario	Firma
LUCAS LEONARDO LOBOS MALDONADO	4991281	Si ☐ No ☒	

Cargo	Personal
PASANTE	Permanente ☐ Contratado ☐ Otros ☒

Teléfono	Correo Electrónico
0995-682967	---

FECHA DE VIAJE

Inicio	Final
02/07/24	05/07/24

MOVILIDAD

Público ☐ Estado ☒ Otros ☐

Chofer asignado / Nombre	Orden de Trabajo Nro.	Km. Inicio	Km. Final
AGUSTIN BRITEZ	26191	278191	279134

INFORMACION GEOGRAFICA

Departamento(s)	Localidade(s)
ALTO PARANÁ	YGUAZU - CIUDAD DEL ESTE.

DESCRIPCIÓN DE LAS TAREAS

Apoyo al Departamento de Patrimonio para realizar las actualizaciones, verificación y control de Bienes Patrimoniales del SENAVE, Oficina Regional (O.R.) de Yguazú (CETAPAR), OPI Algesa (Km. 12 Ciudad del Este), OPI CAMPESTRE y la Oficina Regional de Alto Paraná (Ciudad del Este). Además de la planilla de Responsabilidad Individual F.C.10 -

OBSERVACIÓN (EN CASO DE MODIFICACIÓN EN RELACIÓN A LO SOLICITADO)

Se dio apoyo al dpto. de Patrimonio en cuanto al control de bienes de la institucion en las difrentes oficinas del dpto. de Alto Parana.

V° B° Director, Director General o Máxima Autoridad	Firma:
	Aclaración:
	Sello:

Dirección de Finanzas

11 JUL 2024

C.P. Marlene B. Giménez D.
Jefa Interina
de Rendición de Cuentas
FINANZAS - SENAVE

SENAVE

Servicio Nacional de Calidad y Sanidad Vegetal y de Semillas

ASUNCION

Domicilio..... Telefax:.....

445769

ORDEN DE TRABAJO

☐ ORDINARIO

☒ EXTRAORDINARIO

Nº 026191

26191

Vehiculo Tipo: L-200 MITSUBISHI Chapa: HAA-229 Nº de Orden Asignado 0

Marca y Modelo: AGUSTIN BRITEZ SALCEDO Área Interior DOBLE

Conductor Autorizado: .....

Días Estimados de la Misión: Desde 1/7/2024 Hasta 5/7/2024

Horas Estimadas de la Misión: Desde las 00:01 Hasta las 24:00

Km. de Salida: 278191 Km. de Vuelta 279134

Km. estimados de Recorrido: 3000 Km. Real Recorridos 943

Consumo estimado x 100 Km: Lts. 12

TRABAJOS A REALIZAR:

TRASLADO DE LOS FUNCIONARIOS DE LA DIRECCIÓN DE FINANZAS DEPARTAMENTO DE PATRIMONIO EN EL DEPARTAMENTO DE ALTO PARANÁ

DENTRO DEL TERRITORIO NACIONAL

ACOMPAÑAN: AMÉRICO ALVARENGA, PASCUAL VILLASANTI Y LUCAS LOBOS (PASANTES)

Fecha: 1/7/2024

Paola Gómez
Responsable de Área al que fue asignado el automotor

GRAF. MONARCA S.R.L. - Tte. Fariña 813 - Tel./Fax: 495 772 - 449 103 - RUC: 80013965-8 - C.N.
50 Bl. 50 X 3 (25.001 / 27.500) Septiembre 2021

Rolando Sanabria N.
Jefe Interino
Dpto. de Transporte

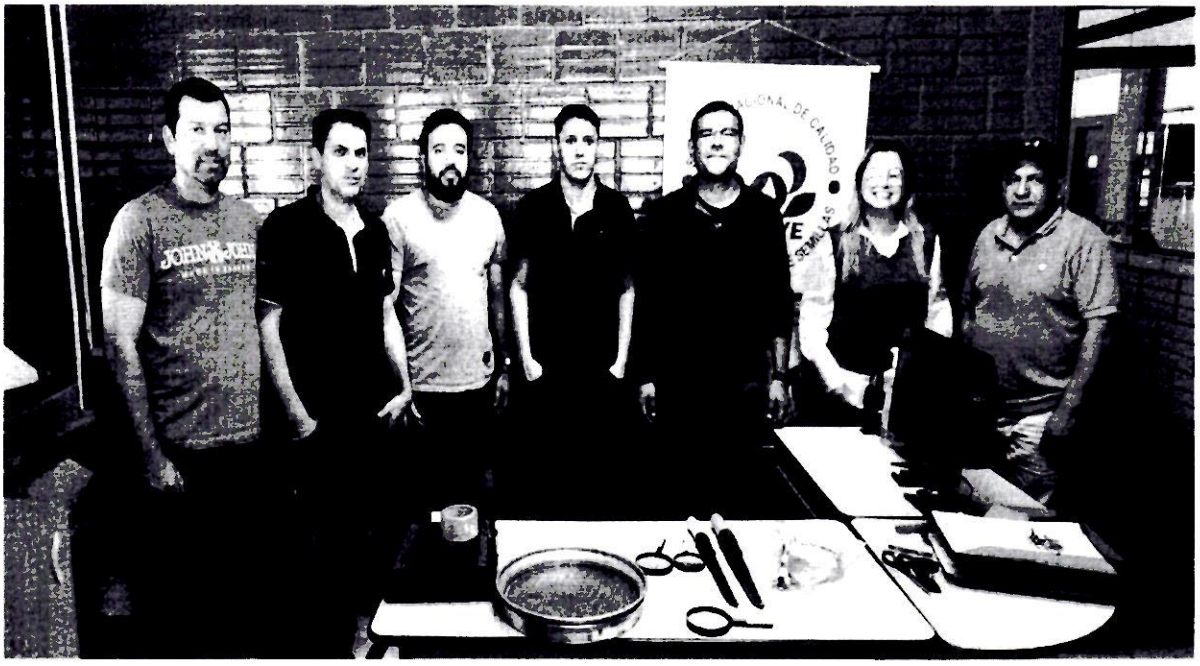



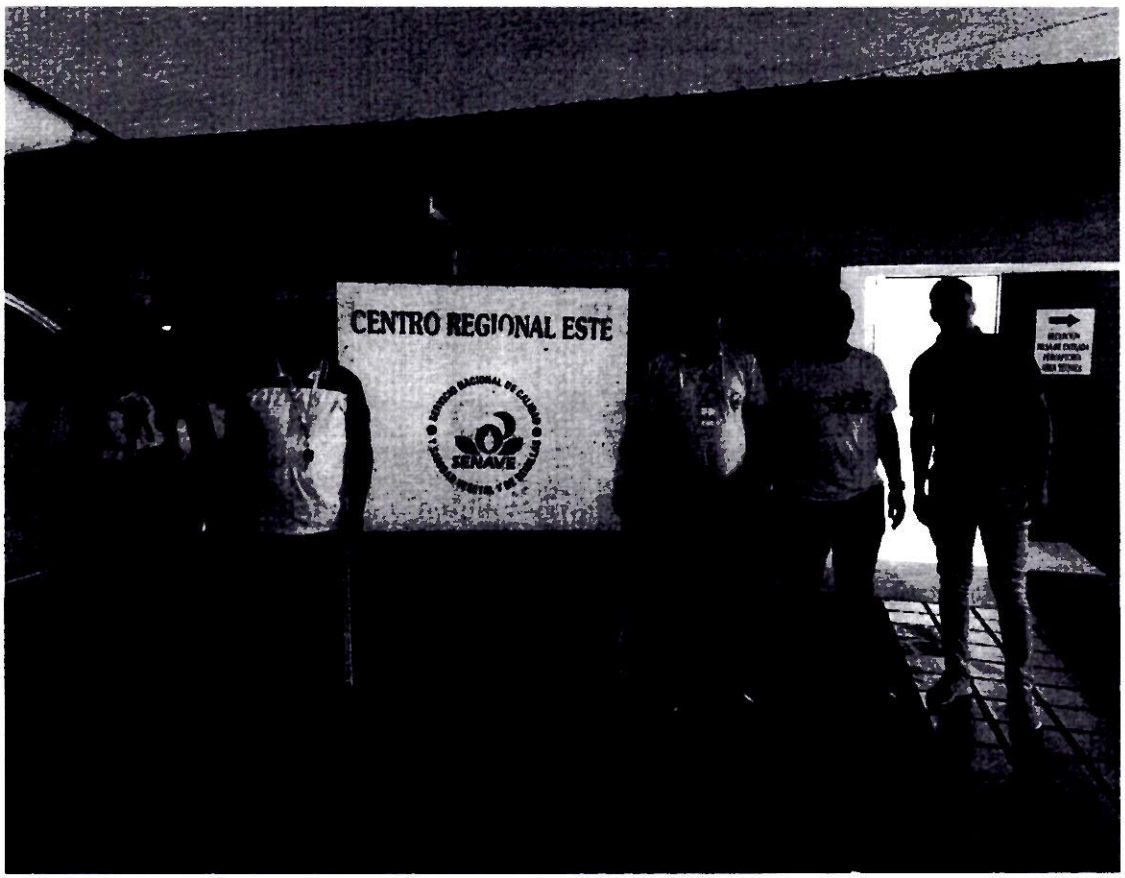
CENTRO REGIONAL ESTE
SENAVE

ANEXO II-01: INFORME DE COMISIONAMIENTO NACIONAL

Se eleva a consideración de las autoridades institucionales el presente informe de comisionamiento nacional, declarando que los datos consignados son realizados en carácter de Declaración Jurada, quedando sometidos a los organismos de control.

Fecha de Informe	Número y Fecha del Expediente
05/07/24	4382 25/06/24

PERSONA ASIGNADA A LA COMISIÓN

Nombre y Apellido	C.I. N°	Funcionario	Firma
JOSE CARMELO ESTIGARRIBIA GONZALEZ	1657190	Si [X] No [ ]	

Cargo	Personal
CHOFER	Permanente [X] Contratado [ ] Otros [ ]

Teléfono	Correo Electrónico
0271-272737 0992997913	jose.estigarribia@senave.gov.py

FECHA DE VIAJE

Inicio	Final
25/06/24	28/06/24

MOVILIDAD

Público [ ] Estado [X] Otros [ ]

Chofer asignado / Nombre	Orden de Trabajo Nro.	Km. Inicio	Km. Final
JOSE CARMELO ESTIGARRIBIA GONZALEZ	29308	332120	333515

INFORMACION GEOGRAFICA

Departamento(s)	Localidade(s)
CAAGUAZÚ - ALTO PARANÁ	CORONEL OVIEDO - YGUAZÚ - CIUDAD DEL ESTE - ACI SANTA HELENA.-

DESCRIPCIÓN DE LAS TAREAS

Traslado de las funcionarias de la Dirección de Gestión de Personas las Sras. Ingrid Bernal y Rosina Rojas.-

OBSERVACIÓN (EN CASO DE MODIFICACIÓN EN RELACIÓN A LO SOLICITADO)

V° B° Director, Director General o Máxima Autoridad	Firma: / Aclaración: / Sello:

SERVICIO NACIONAL DE CALIDAD Y SANIDAD VEGETAL Y DE SEMILLAS Dirección Administrativa SENAVE

Econ. Carlos Meza
Director
Dirección Administrativa

05 JUL 2024

C.P. Marlene B. Giménez D.
Jefa Interina
de Rendición de Cuentas
FINANZAS SENAVE

SENAVE

Servicio Nacional de Calidad y Sanidad Vegetal y de Semillas

Domicilio: ASUNCION Telefax: 445769

ORDEN DE TRABAJO

Nº 029308

29308

☐ ORDINARIO

☒ EXTRAORDINARIO

Vehiculo Tipo: D-MAX Chapa: EAG-506 Nº de Orden Asignado: 0

Marca y Modelo: ISUZU Área Interior: DOBLE

Conductor Autorizado: JOSE CARMELO ESTIGARRIBIA

Días Estimados de la Misión: Desde 24 / 6 / 2024 Hasta 1 / 7 / 2024

Horas Estimadas de la Misión: Desde las 00:01 Hasta las 24:00

Km. de Salida: 332120 Km. de Vuelta 333515

Km. estimados de Recorrido: 1500 Km. Real Recorridos 1395

Consumo estimado x 100 Km: Lts. 12

TRABAJOS A REALIZAR:

TRASLADO DE FUNCIONARIAS DE LA DIRECCION DE GESTION DE PERSONAS EN LOS DEPARTAMENTOS DE CAAZAPA, ALTO PARANA E ACI SANTA HELENA BRASIL

DENTRO DEL TERRITORIO NACIONAL

ACOMPAÑAN: INGRID BERNAL, ROSINA ROJAS

Fecha: 24 / 6 / 2024

SERVICIO NACIONAL DE CALIDAD Y SANIDAD VEGETAL Y DE SEMILLAS DEPARTAMENTO TRANSPORTE SENAVE

Rolando Sanabria N.
Jefe Interino
Dpto. de Transporte
Responsable del área al que fue asignado el automotor

GRAF. MONARCA S.R.L. - Tte. Fariña 813 - Tel./Fax: 485 772 - 449 103 - RUC: 80013965-8 - C.H.T. Nº 1.043
50 Bl. 50x3 (28.701 / 31.200) Diciembre 2023

SERVICIO NACIONAL DE CALIDAD Y SANIDAD VEGETAL Y DE SEMILLAS DEPARTAMENTO TRANSPORTE SENAVE

Paola Gómez
Dpto. de Transporte



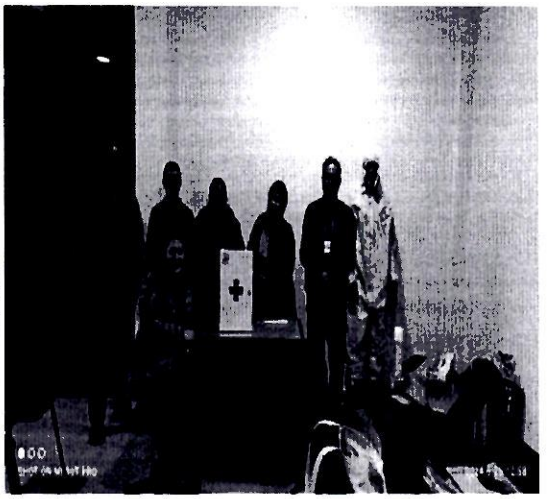









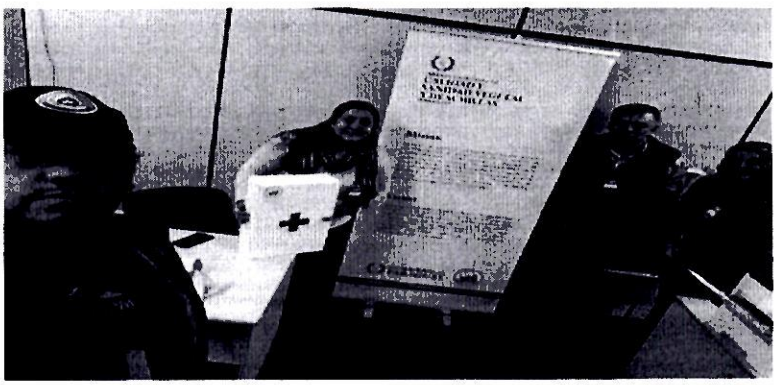

156

ANEXO II-01: INFORME DE COMISIONAMIENTO NACIONAL

Se eleva a consideración de las autoridades institucionales el presente informe de comisionamiento nacional, declarando que los datos consignados son realizados en carácter de Declaración Jurada, quedando sometidos a los organismos de control.

Fecha de Informe	Número y Fecha del Expediente
24/06/24	4083 13/06/24

PERSONA ASIGNADA A LA COMISIÓN

Nombre y Apellido	C.I. N°	Funcionario	Firma
DIEGO ARIEL CASCO AMARILLA	2508716	Si [X] No [ ]	

Cargo	Personal
JEFE INTERINO DE DEPARTAMENTO	Permanente [X] Contratado [ ] Otros [ ]

Teléfono	Correo Electrónico
0858 - 285 0975 732 765	diego.casco@senave.gov.py

FECHA DE VIAJE

Inicio	Final
17/06/24	19/06/24

MOVILIDAD

Público [ ] Estado [X] Otros [ ]

Chofer asignado / Nombre	Orden de Trabajo Nro.	Km. Inicio	Km. Final
Mauro Pereira	025725	50240	Orden Abierta

INFORMACION GEOGRAFICA

Departamento(s)	Localidade(s)
ITAPÚA	Nueva Alborada - Santísima Trinidad del Paraná - Isla Yasyreta

DESCRIPCIÓN DE LAS TAREAS

Monitoreo, recebado de trampas tipo McPhail y pegajosas y colectas de insectos, establecidos dentro del Programa de Vigilancia de HLB con énfasis en Drosophila Citri instaladas en los Distritos, Nueva Alborada - Santísima Trinidad del Paraná - Isla Yasyreta. OTA

OBSERVACIÓN (EN CASO DE MODIFICACIÓN EN RELACIÓN A LO SOLICITADO)

OTA 1442

V° B° Director, Director General o Máxima Autoridad	Firma: Aclaración: Sello:

24 JUN 2024
Lic. Esteve Gamarra
Revisor
Dpto. de Rendición de Cuentas
Finanzas - SENAVE

SENAVE

Servicio Nacional de Calidad y Sanidad Vegetal y de Semillas

Domicilio: ASUNCION Telefax: 445769

ORDEN DE TRABAJO

Nº 025725
25725

☐ ORDINARIO

☒ EXTRAORDINARIO

Vehiculo Tipo: CAMIONETA Chapa: AAMB-594 Nº de Orden Asignado: 0

Marca y Modelo: TOYOTA Área Interior: DOBLE

Conductor Autorizado: DIEGO ARIEL CASCO AMARILLA

Dias Estimados de la Misión: Desde 3/6/2024 Hasta 30/6/2024

Horas Estimadas de la Misión: Desde las 00:01 Hasta las 24:00

Km. de Salida: 50240 Km. de Vuelta

Km. estimados de Recorrido: 3000 Km. Real Recorridos

Consumo estimado x 100 Km: Lts. 12

TRABAJOS A REALIZAR:

ACTIVIDADES RELACIONADAS A LA OFICINA REGIONAL DE ITAPUA SUR- APOYO EN EL TRASLADO DE FUNCIONARIOS DEL SENAVE

DENTRO DEL TERRITORIO NACIONAL

RUBEN GONZALEZ, JUAN SEPPENT, MAURO PEREIRA, NELSON AUGUSTO AIMADA, LEONARDO BRUGGA, FERMIN VERA, EVELIA COMPOS, DAVID MEDINA, FABIO CORONEL, MARCOS SALDIAS.

Fecha: 3/6/2024

Rolando Sanabria N.
Responsable del área al que fue asignado el vehículo motor
Dpto. de Transporte

SERVICIO NACIONAL DE CALIDAD Y SANIDAD VEGETAL Y DE SEMILLAS
DEPARTAMENTO TRANSPORTE
SENAVE

Paola Gómez
Dpto. de Transporte

GRAF. MONARCA S.R.L. - Tte. Farina 813 - Tel./Fax: 495 772 - 449 103 - RUC [illegible] C.I. N° 1.043
50 Bl. 50 X 3 (25.001 / 27.500) Septiembre 2021





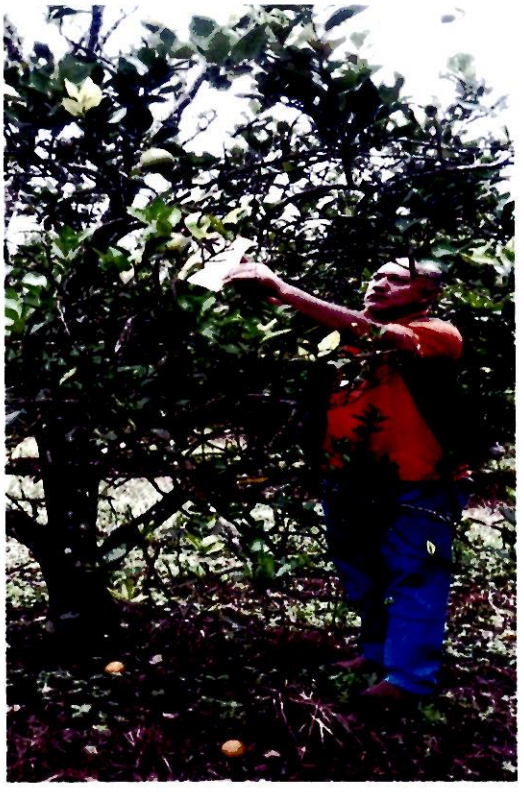

Dependencia : Dirección de Protección Vegetal -
Programa: HLB

Código de trampa	Fecha de recebado	Fecha de cambio de feromona	Tipo de trampa	Georrefenciación		Cultivos comerciales, traspatios, centro de	Superficie Cultivada	Productor	Departamento	Distrito	Compañía o zona
				Longitud (UTM)	Latitud (UTM)						
ITA-ISY-001	17/06/2024		pegajosa	516614	6964316	TRANSPATIO		Daniel Figuere	Itapúa	San Cosme	Isla Yasyreta
ITA-ISY-002	17/06/2024		pegajosa	515837	6965870	TRANSPATIO		Base Aerea	Itapúa	San Cosme	Isla Yasyreta
ITA-ISY-003	17/06/2024		pegajosa	523737	6965777	TRANSPATIO		Vivero EBY	Itapúa	San Cosme	Isla Yasyreta
ITA-ISY-004	17/06/2024		pegajosa	524037	6965601	TRANSPATIO		Reserva EBY	Itapúa	San Cosme	Isla Yasyreta
ITA-ISY-005	17/06/2024		Mc Phaill	515850	6965874	TRANSPATIO		Base Aerea	Itapúa	San Cosme	Isla Yasyreta
ITA-SP-006	18/06/2024		pegajosa	594338	7021649	COMERCIAL		TROSISA SRL	Itapúa	San Pedro	Guazu Ygua
ITA-SP-007	18/06/2024		pegajosa	594443	7021376	COMERCIAL		TROSISA SRL	Itapúa	San Pedro	Guazu Ygua
ITA-SCD-008	19/06/2024		pegajosa	546686	6977152	TRASPATIO		Reserva EBY	Itapúa	San Cosme	G-7
ITA-TRI-009	19/06/2024		pegajosa	625356	6993936	TRANSPATIO			Itapúa	Trinidad	Paso Guembe
ITA-TRI-010	19/06/2024		pegajosa	627727	6993277	TRANSPATIO			Itapúa	Trinidad	Paso Guembe

Itapua Sur Cnel Bogado. 2024

Ing. Diego Casco
Reg. N° 4.542
SENAVE

337

ANEXO II-01: INFORME DE COMISIONAMIENTO NACIONAL

Se eleva a consideración de las autoridades institucionales el presente informe de comisionamiento nacional, declarando que los datos consignados son realizados en carácter de Declaración Jurada, quedando sometidos a los organismos de control.

Fecha de Informe	Número y Fecha del Expediente
21/06/24	4083 13/06/24

PERSONA ASIGNADA A LA COMISIÓN

Nombre y Apellido	C.I. N°	Funcionario	Firma
MAURO DANIEL PEREIRA UCEDO	3198895	Si [X] No [ ]	

Cargo	Personal
ASISTENTE ADMINISTRATIVO	Permanente [X] Contratado [ ] Otros [ ]

Teléfono	Correo Electrónico
021208748	mauro.pereira@senave.gov.py

FECHA DE VIAJE

Inicio	Final
17/06/24	19/06/24

MOVILIDAD

Público [ ] Estado [X] Otros [ ]

Chofer asignado / Nombre	Orden de Trabajo Nro.	Km. Inicio	Km. Final
Mauro Pereira	025725	50240	orden abierta

INFORMACION GEOGRAFICA

Departamento(s)	Localidade(s)
ITAPÚA	Nueva Alborada - Santísima Trinidad del Paraná - Isla Yasyreta.

DESCRIPCIÓN DE LAS TAREAS

Monitoreo, recebado de trampas tipo McPhail y pegajosas y colectas de insectos, establecidos dentro del Programa de Vigilancia de HLB con énfasis en Drosophila Citri instaladas en los Distritos, Nueva Alborada - Santísima Trinidad del Paraná - Isla Yasyreta. OTA 1364.-

OBSERVACIÓN (EN CASO DE MODIFICACIÓN EN RELACIÓN A LO SOLICITADO)

OTA 1364

V° B° Director, Director General o Máxima Autoridad	Firma: Aclaración: Sello:

SENAVE
Dirección ... Dpto. de ...
21 JUN 2024
Lic. Esteve Gamarra
Revisor
Dpto. de Rendición de Cuentas
Finanzas - SENAVE

SENAVE

Servicio Nacional de Calidad y Sanidad Vegetal y de Semillas

Domicilio: ASUNCION Telefax: 445769

ORDEN DE TRABAJO

Nº 025725

☐ ORDINARIO

☐ EXTRAORDINARIO

Vehiculo Tipo: CAMIONETA Chapa: AAMB-594 Nº de Orden Asignado: 0

Marca y Modelo: TOYOTA Área Interior: DOBLE

Conductor Autorizado: DIEGO ARIEL CASCO AMARILLA

Dias Estimados de la Misión: Desde 3 / 6 / 2024 Hasta 30 / 6 / 2024

Horas Estimadas de la Misión: Desde las 00:01 Hasta las 24:00

Km. de Salida: 50240 Km. de Vuelta

Km. estimados de Recorrido: 3000 Km. Real Recorridos

Consumo estimado x 100 Km: Lts. 12

TRABAJOS A REALIZAR:

ACTIVIDADES REFERENTES A LA OFICINA REGIONAL DE ITAPUA SUR - APOYO EN EL TRASLADO DE FUNCIONARIOS DEL SENAVE

DENTRO DEL TERRITORIO NACIONAL

RUBEN CONCEPCION JUAN SETRINI, MAURO PEREIRA, NELSON AUGUSTO AIMADA, LEONARDO BRUNAGA, FERMIN VEGA, EVELIA OCAMPOS, DAVID MEDINA, FABIO CORONEL, MARCOS SALINAS.

Fecha: 3 / 6 / 2024

Rolando Sanabria N.
Jefe Interino
Dpto. de Transporte

Responsable del área al que fue asignado el automotor

Paola Gómez
Dpto. de Transporte

GRAF. MONARCA S.R.L. - Tte. Fariña 813 - Tel./Fax: 495 772 - 449 103 - RUC: [illegible]
50 Bl. 50 X 3 (25.001 / 27.500) Septiembre 2021

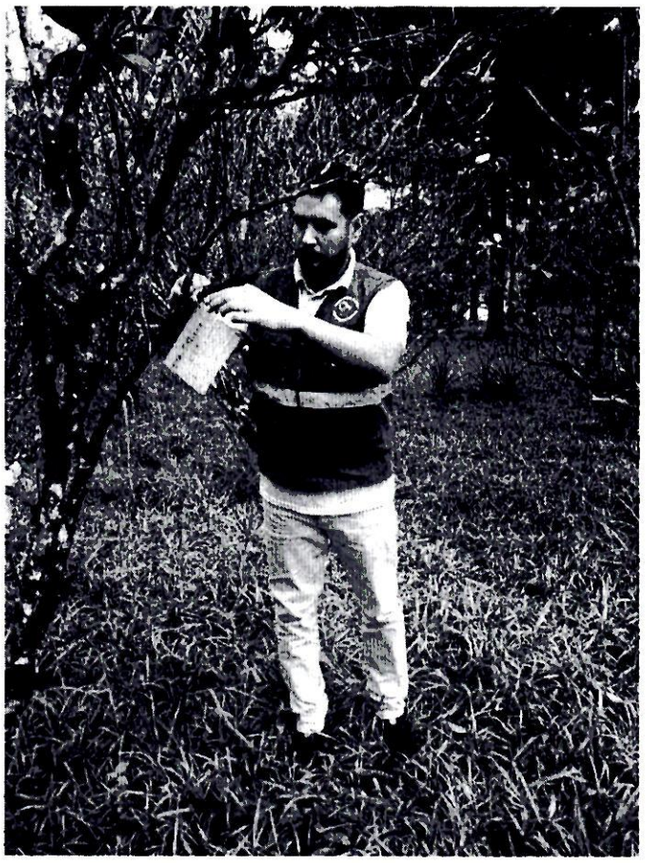

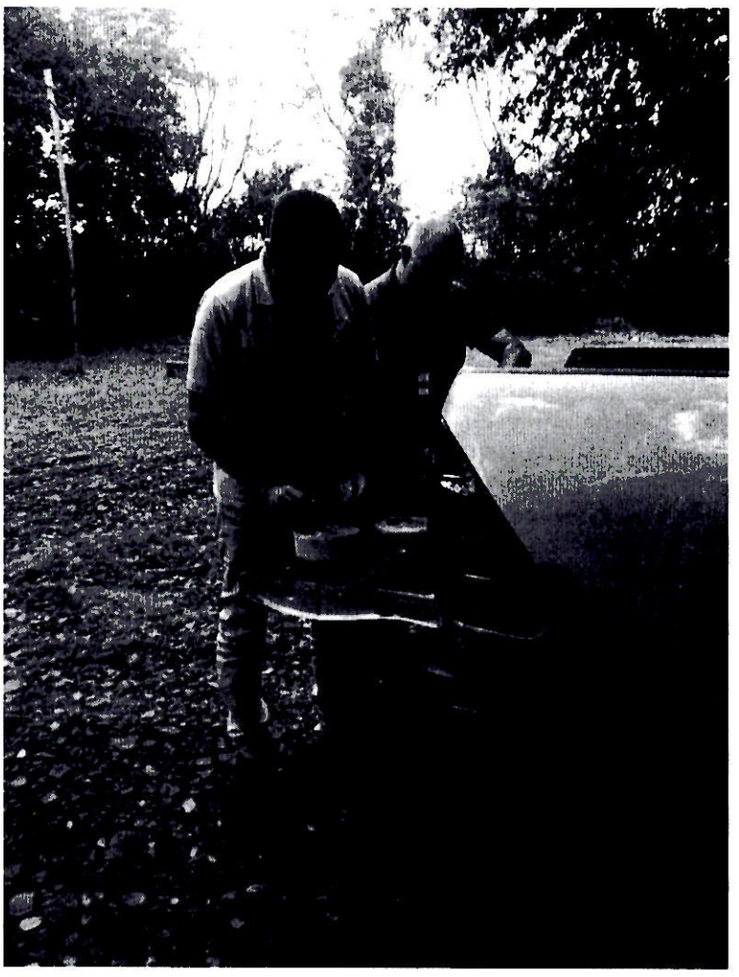

Dependencia : Dirección de Protección Vegetal -
Programa: HLB

Código de trampa	Fecha de recebado	Fecha de cambio de feromona	Tipo de trampa	Georrefenciación		Cultivos comerciales, traspatios, centro de	Superficie Cultivada	Productor	Departamento	Distrito	Compañía o zona
				Longitud (UTM)	Latitud (UTM)						
ITA-ISY-001	17/06/2024		pegajosa	516614	6964316	TRANSPATIO		Daniel Figueredo	Itapúa	San Cosme	Isla Yasyreta
ITA-ISY-002	17/06/2024		pegajosa	515837	6965870	TRANSPATIO		Base Aerea	Itapúa	San Cosme	Isla Yasyreta
ITA-ISY-003	17/06/2024		pegajosa	523737	6965777	TRANSPATIO		Vivero EBY	Itapúa	San Cosme	Isla Yasyreta
ITA-ISY-004	17/06/2024		pegajosa	524037	6965601	TRANSPATIO		Reserva EBY	Itapúa	San Cosme	Isla Yasyreta
ITA-ISY-005	17/06/2024		Mc Phaill	515850	6965874	TRANSPATIO		Base Aerea	Itapúa	San Cosme	Isla Yasyreta
ITA-SP-006	18/06/2024		pegajosa	594338	7021649	COMERCIAL		TROSISA SRL	Itapúa	San Pedro	Guazu Ygua
ITA-SP-007	18/06/2024		pegajosa	594443	7021376	COMERCIAL		TROSISA SRL	Itapúa	San Pedro	Guazu Ygua
ITA-SCD-008	19/06/2024		pegajosa	546686	6977152	TRASPATIO		Reserva EBY	Itapúa	San Cosme	G-7
ITA-TRI-009	19/06/2024		pegajosa	625356	6993936	TRANSPATIO			Itapúa	Trinidad	Paso Guembe
ITA-TRI-010	19/06/2024		pegajosa	627727	6993277	TRANSPATIO			Itapúa	Trinidad	Paso Guembe

Itapua Sur Cnel Bogado. 2024

Ing. Diego Casco
Reg. N° 4542
SENAVE

SERVICIO NACIONAL DE CALIDAD Y SANIDAD VEGETAL Y DE SEMILLAS
PARAGUAY

GOBIERNO DEL PARAGUAY

ANEXO II-01: INFORME DE COMISIONAMIENTO NACIONAL

Se eleva a consideración de las autoridades institucionales el presente informe de comisionamiento nacional, declarando que los datos consignados son realizados en carácter de Declaración Jurada, quedando sometidos a los organismos de control.

Fecha de Informe	Número y Fecha del Expediente
01/07/24	4411 25/06/24

PERSONA ASIGNADA A LA COMISIÓN

Nombre y Apellido	C.I. N°	Funcionario	Firma
EDUARDO AREVALO	1756957	Si [X] No [ ]	

Cargo	Personal
AUXILIAR DE SERVICIOS	Permanente [X] Contratado [ ] Otros [ ]

Teléfono	Correo Electrónico
0985 920 566	eduardo.arevalo@senave.gov.py

FECHA DE VIAJE

Inicio	Final
26/06/24	28/06/24

MOVILIDAD

Público [ ] Estado [X] Otros [ ]

Chofer asignado / Nombre	Orden de Trabajo Nro.	Km. Inicio	Km. Final
MAURO ELIAS AYALA FELTES	25225	186706	187151

INFORMACION GEOGRAFICA

Departamento(s)	Localidade(s)
CAAGUAZÚ	CORONEL OVIEDO.

DESCRIPCIÓN DE LAS TAREAS

Realizar trabajo de mantenimiento de instalaciones edilicias de la Oficina Regional Caaguazú.-

OBSERVACIÓN (EN CASO DE MODIFICACIÓN EN RELACIÓN A LO SOLICITADO)

V° B° Director, Director General o Máxima Autoridad	Firma:
	Aclaración:
	Sello:

02 JUL 2024
steve Camarra
Revisor
Dpto. de Rendición de Fondos
Finanzas - SENAVE

SERVICIO NACIONAL DE CALIDAD Y SANIDAD VEGETAL Y DE SEMILLAS
Dirección Administrativa
REPÚBLICA DEL PARAGUAY
SENAVE

Econ. Carlos Meza
Director
Dirección Administrativa

SENAVE

Servicio Nacional de Calidad y Sanidad Vegetal y de Semillas

ASUNCION 445769

Domicilio..... Telefax:.....

ORDEN DE TRABAJO

Nº 025225
25225

☐ ORDINARIO

☒ EXTRAORDINARIO

CAMIONETA BLA-506 0

Vehiculo Tipo: CHEVROLET Chapa: ..... Nº de Orden Asignado..... DOBLE

Marca y Modelo:..... Área Interior.....

Conductor Autorizado: MAURO ELIAS AYALA F.

Días Estimados de la Misión: Desde 25/6/2024 Hasta 1/7/2024

Horas Estimadas de la Misión: Desde las 00:01 Hasta las 24:00

Km. de Salida: 186706 Km. de Vuelta 187151

Km. estimados de Recorrido: 1200 Km. Real Recorridos 445

Consumo estimado x 100 Km: Lts. 18

TRABAJOS A REALIZAR:

ACTIVIDADES REFERENTE AL DEPARTAMENTO DE SERVICIOS GENERALES Y DTIC EN EL DEPARTAMENTO DE CAAGUAZU.-

DENTRO DEL TERRITORIO NACIONAL

ACOMPAÑAN: EDUARDO AREVALO, RONALDO RODRIGUEZ, CARLOS LOPEZ.-

25 6 2024

Fecha: ...../...../...../

SENAVE Servicio Nacional de Calidad y Sanidad Vegetal y de Semillas DEPARTAMENTO TRANSPORTE

Rolando Sanabria N.
Jefe Interino
Depto. de Transporte
Responsable del área a la que fue asignado el automotor

GRAF. MONARCA S.R.L. - Tte. Fariña 813 - Tel./Fax: 495 772 - 449 103 - RUC: 80013965-4 - C.H.T. Nº 1.045
50 Bl. 50 X 3 (25.001 / 27.500) Septiembre 2021

Rolando Sanabria N.
Jefe Interino
Depto. de Transporte


SERVICIO NACIONAL DE
CALIDAD Y SANIDAD
VEGETAL Y DE SEMILLAS
PARAGUAY
REGIONAL
CAAGUAZÚ
SENE


REGIONAL





ANEXO II-01: INFORME DE COMISIONAMIENTO NACIONAL

Se eleva a consideración de las autoridades institucionales el presente informe de comisionamiento nacional, declarando que los datos consignados son realizados en carácter de Declaración Jurada, quedando sometidos a los organismos de control.

Fecha de Informe	Número y Fecha del Expediente
01/07/24	4411 25/06/24

PERSONA ASIGNADA A LA COMISIÓN

Nombre y Apellido	C.I. N°	Funcionario	Firma
RONALDO RODRIGUEZ	694173	Si [X] No [ ]	

Cargo	Personal
AUXILIAR DE SERVICIOS (PORTERO) EX- OFAT -	Permanente [ ] Contratado [X] Otros [ ]

Teléfono	Correo Electrónico
0983 638 143	ronaldo.rodriguez@senave.gov.py

FECHA DE VIAJE

Inicio	Final
26/06/24	28/06/24

MOVILIDAD

Público [ ] Estado [X] Otros [ ]

Chofer asignado / Nombre	Orden de Trabajo Nro.	Km. Inicio	Km. Final
MAURO ELIAS AYALA FELTES	25225	186706	187151

INFORMACION GEOGRAFICA

Departamento(s)	Localidade(s)
CAAGUAZÚ	CORONEL OVIEDO.

DESCRIPCIÓN DE LAS TAREAS

Realizar trabajo de mantenimiento de instalaciones edilicias de la Oficina Regional Caaguazú.-

OBSERVACIÓN (EN CASO DE MODIFICACIÓN EN RELACIÓN A LO SOLICITADO)

V° B° Director, Director General o Máxima Autoridad	Firma: Aclaración: Sello:

SEN Dirección Dpto. de R. 02 JUL 2024

Econ. Carlos Meza
Director
Dirección Administrativa

Lic. Esteve Garnar
Revisor
Dpto. de Rendición de Cuentas
Finanzas - SENAVE

SENAVE

Servicio Nacional de Calidad y Sanidad Vegetal y de Semillas

ASUNCION 445769

Domicilio..... Telefax:.....

ORDEN DE TRABAJO

Nº 025225
25225

☐ ORDINARIO

☒ EXTRAORDINARIO

CAMIONETA BLA-506 0

Vehiculo Tipo: CHEVROLET Chapa: ..... Nº de Orden Asignado DOBLE

Marca y Modelo: MAURO ELIAS AYALA F. Área Interior .....

Conductor Autorizado: .....

Días Estimados de la Misión: Desde 25/6/2024 Hasta 1/7/2024

Horas Estimadas de la Misión: Desde las 00:01 Hasta las 24:00

Km. de Salida: 186706 Km. de Vuelta 187151

Km. estimados de Recorrido: 1200 Km. Real Recorridos 445

Consumo estimado x 100 Km: Lts 18

TRABAJOS A REALIZAR:

ACTIVIDADES REFERENTE AL DEPARTAMENTO DE SERVICIOS GENERALES Y DTIC EN EL DEPARTAMENTO DE CAAGUAZU.-

DENTRO DEL TERRITORIO NACIONAL.

ACOMPAÑAN: EDUARDO AREVALO, RONALDO RODRIGUEZ, CARLOS LOPEZ.-

Fecha: 25/6/2024

SENAVE DEPARTAMENTO TRANSPORTE

Rolando Sanabria N.
Jefe Interino
Responsable del área a la que fue asignado el automotor
Dpto. de Transporte

GRAF. MONARCA S.R.L. - Tte. Fariña 813 - Tel./Fax: 495 772 - 449 103 - RUC: 80013965-6 - C.H.T. Nº 1.043
50 Bl. 50 X 3 (25.001 / 27.500) Septiembre 2021

Rolando Sanabria N.
Jefe Interino
Dpto. de Transporte


SERVICIO NACIONAL DE
CALIDAD Y SANIDAD
VEGETAL Y DE SEMILLAS
PARAGUAY
REGIONAL
CAAGUAZÚ
SENE


REGIONAL
CAAGUAZU



SERVICIO NACIONAL DE CALIDAD Y SANIDAD VEGETAL Y DE SEMILLAS
PARAGUAY

GOBIERNO DEL PARAGUAY

ANEXO II-01: INFORME DE COMISIONAMIENTO NACIONAL

Se eleva a consideración de las autoridades institucionales el presente informe de comisionamiento nacional, declarando que los datos consignados son realizados en carácter de Declaración Jurada, quedando sometidos a los organismos de control.

Fecha de Informe	Número y Fecha del Expediente
01/07/24	4411 25/06/24

PERSONA ASIGNADA A LA COMISIÓN

Nombre y Apellido	C.I. N°	Funcionario	Firma
MAURO ELÍAS AYALA FELTES	2490100	Si [X] No [ ]	

Cargo	Personal
APOYO A LA GESTION	Permanente [X] Contratado [ ] Otros [ ]

Teléfono	Correo Electrónico
0971-192422 0981 432025	mauro.ayala@senave.gov.py

FECHA DE VIAJE

Inicio	Final
26/06/24	28/06/24

MOVILIDAD

Público [ ] Estado [X] Otros [ ]

Chofer asignado / Nombre	Orden de Trabajo Nro.	Km. Inicio	Km. Final
MAURO ELIAS AYALA FELTES	25225	186706	187151

INFORMACION GEOGRAFICA

Departamento(s)	Localidade(s)
CAAGUAZÚ	CORONEL OVIEDO.

DESCRIPCIÓN DE LAS TAREAS

Realizar trabajo de mantenimiento de instalaciones edilicias de la Oficina Regional Caaguazú.-

OBSERVACIÓN (EN CASO DE MODIFICACIÓN EN RELACIÓN A LO SOLICITADO)

V° B° Director, Director General o Máxima Autoridad	Firma: Aclaración: Sello:

SERVICIO NACIONAL DE CALIDAD Y SANIDAD VEGETAL Y DE SEMILLAS
Dirección Administrativa
REPÚBLICA DEL PARAGUAY
SENAVE

Econ. Carlos Meza
Director
Dirección Administrativa

02 JUL 2024

Soleve Gamarra
Revisor
Dpto. de Rendición de Cuentas
Finanzas - SENAVE

SENAVE

Servicio Nacional de Calidad y Sanidad Vegetal y de Semillas

Domicilio: ASUNCION Telefax: 445769

ORDEN DE TRABAJO

Nº 025225
25225

☐ ORDINARIO

X ☐ EXTRAORDINARIO

Vehiculo Tipo: CAMIONETA Chapa: BLA-506 Nº de Orden Asignado: 0

Marca y Modelo: CHEVROLET Área Interior: DOBLE

Conductor Autorizado: MAURO ELIAS AYALA F.

Días Estimados de la Misión: Desde 25/6/2024 Hasta 1/7/2024

Horas Estimadas de la Misión: Desde las 00:01 Hasta las 24:00

Km. de Salida: 186706 Km. de Vuelta 187151

Km. estimados de Recorrido: 1200 Km. Real Recorridos 445

Consumo estimado x 100 Km: Lts. 18

TRABAJOS A REALIZAR:

ACTIVIDADES REFERENTE AL DEPARTAMENTO DE SERVICIOS GENERALES Y DTIC EN EL DEPARTAMENTO DE CAAGUAZU.-

DENTRO DEL TERRITORIO NACIONAL

ACOMPAÑAN: EDUARDO AREVALO, RONALDO RODRIGUEZ, CARLOS LOPEZ.-

Fecha: 25/6/2024

Rolando Sanabria N.
Jefe Interino
Dpto. de Transporte
Responsable del área al que fue asignado el automotor

GRAF. MONARCA S.R.L. - Tte. Fariña 813 - Tel./Fax: 495 772 - 449 103 - RUC: 80013965-6 - C.H.T. Nº 1.043
50 Bl. 50 X 3 (25.001 / 27.500) Septiembre 2021

Rolando Sanabria N.
Jefe Interino
Dpto. de Transporte


SERVICIO NACIONAL DE
CALIDAD Y SANIDAD
VEGETAL Y DE SEMILLAS
PARAGUAY
REGIONAL
CAAGUAZÚ
SENE

