Servicio NACIONAL DE CALIDAD Y SANIDAD VEGETAL Y DE SEMILLAS

TETÃ REKUÁI
GOBIERNO NACIONAL

Paraguay de la gente

PLANILLA DE REGISTRO MENSUAL DE VIATICOS

LEY Nro. 6511/2020

FORMAS DE PRESENTACION: MEDIO IMPRESO Y/O VIA SISTEMA ONLINE

INSTITUCION: SERVICIO NACIONAL DE CALIDAD Y SANIDAD VEGETAL Y DE SEMILLAS **MES/AÑO: OCTUBRE/2022**

	Nombre y Apellido del Beneficiario	C.I. Nº	RESOLUCION	LUGAR	Período de la Comisión de Servicio		Motivo de la Comisión de Servicio	Viático Asignado (₲)
1	NELSON LIBRADO FARIÑA CÉSPEDES	898577	181 01/04/22	ALTO PARANÁ-NARANJAL - SAN CRISTÓBAL - RAUL PEÑA – IRUÑA.	11/10/2022	13/10/2022	Acciones en el marco del Programa de Vigilancia Fitosanitaria en cultivos de soja, trigo, maíz, arroz, girasol y canola.	850000
2	ANTONIO JUAN ESTEBAN ESCANDRIOLO FLORES	3419542	181 01/04/22	ALTO PARANÁ-NARANJAL - SAN CRISTÓBAL - RAUL PEÑA - IRUÑA.	11/10/2022	13/10/2022	Acciones en el marco del Programa de Vigilancia Fitosanitaria en cultivos de soja, trigo, maíz, arroz, girasol y canola.	850000
3	MARIA JOSE BRITOS SANCHEZ	4206078	181 01/04/22	ÑEEMBUCÚ-VILLA OLIVA.	30/9/2022	30/9/2022	Supervisión de las actividades dentro del marco del programa de vigilancia fitosanitaria para plaga de granos almacenados con énfasis en trogoderma Granarium everts (2012) trogoderma granarium.	150000
4	JUAN CARLOS SILVEIRA CASTILLO	807276	181 01/04/22	PARAGUARÍ-CAAPUCU.	27/9/2022	27/9/2022	Entrega de vehículo al Ing. Carlos Delgado hasta el Departamento de Paraguarí por motivo de urgencia de Intervención en una comunidad indígena.	150000

5	MARCOS SALINAS ROJAS	1034878	181 01/04/22	PARAGUARÍ-CAAPUCU.	27/9/2022	27/9/2022	Acompañamiento al Jefe del Departamento de taller para realizar la entrega de vehículo al Ing. Carlos Delgado hasta el Departamento de Paraguarí por motivo de urgencia de Intervención en una comunidad indígena.	150000
6	DAHIANA ELIZABETH SANABRIA ACHUCARRO	3337612	181 01/04/22	MISIONES-SAN MIGUEL - AYOLAS.	4/10/2022	5/10/2022	Prospección del Gorgojo khapra (Trogoderma granarium), realizadas en trampas tipo Domo como monitoreo preventivo en granos de arroz, en las Empresas Agriplus S.A. y Agroganadera Santiago S.A., con el fin de dar cumplimiento a la Resolución N°870/21.	510000
7	LAURA BEATRIZ RUIZ DIAZ DE YBAÑEZ	3385968	181 01/04/22	MISIONES-SAN MIGUEL - AYOLAS.	4/10/2022	5/10/2022	Prospección del Gorgojo khapra (Trogoderma granarium), realizadas en trampas tipo Domo como monitoreo preventivo en granos de arroz, en las Empresas Agriplus S.A. y Agroganadera Santiago S.A., con el fin de dar cumplimiento a la Resolución N°870/21.	510000
8	JOSE AUGUSTO DUARTE MUSSI	1799123	181 01/04/22	CANINDEYU - CONCEPCIÓN - SAN PEDRO-SALTOS DEL GUAIRÁ - CONCEPCIÓN - SANTA ROSA DEL AGUARAY.	4/10/2022	7/10/2022	Verificación de Gestión de Bienes de Uso.	1190000
9	RAMIRO GERARDO SOTO AGUILAR	4472719	181 01/04/22	CANINDEYU - CONCEPCIÓN - SAN PEDRO-SALTOS DEL GUAIRÁ - CONCEPCIÓN - SANTA ROSA DEL AGUARAY.	4/10/2022	7/10/2022	Verificación de Gestión de Bienes de Uso.	1190000
10	PABLO WASHINGTON AYUB WASMOSY	929096	181 01/04/22	ALTO PARANÁ-MINGA PORA - HERNANDARIAS.	28/9/2022	30/9/2022	Para realizar fiscalizaciones de parcelas y locales comerciales de productos frutihortícolas y acompañamiento al lanzamiento Operativo Barrera.	850000

11	ALFREDO RAUL VEGA TORRES	3591326	181 01/04/22	ALTO PARANÁ-MINGA PORA - HERNANDARIAS	28/9/2022	30/9/2022	Para realizar fiscalizaciones de parcelas y locales comerciales de productos frutihortícolas y acompañamiento al lanzamiento Operativo Barrera.	850000
12	GERARDO GOMEZ CUENCA	3782772	181 01/04/22	ALTO PARANÁ-MINGA PORA - HERNANDARIAS.	28/9/2022	30/9/2022	Para realizar fiscalizaciones de parcelas y locales comerciales de productos frutihortícolas y acompañamiento al lanzamiento Operativo Barrera.	850000
13	ARIEL MILCIADES BARRIOS FIGUEREDO	4607345	181 01/04/22	ALTO PARANÁ-YGUAZÚ - NARANJAL - TAVAPY.	29/9/2022	1/10/2022	Acompañar al titular de la secretaría de Gabinete el Abg. Marcelo Rojas Para realizar fiscalización y verificación en el marco de transparencia en el Departamento de Alto Paraná.	850000
14	MARCELO DANIEL ROJAS GONZALEZ	1502682	181 01/04/22	ALTO PARANÁ-YGUAZÚ - NARANJAL - TAVAPY.	29/9/2022	1/10/2022	Para realizar fiscalización y verificación en el marco de transparencia en el Departamento de Alto Paraná.	850000
15	JUAN MIGUEL ESPINOLA TORALES	3727775	181 01/04/22	ALTO PARANÁ-YGUAZÚ - NARANJAL - TAVAPY.	29/9/2022	1/10/2022	Acompañar al titular de la secretaría de Gabinete el Abg. Marcelo Rojas Para realizar fiscalización y verificación en el marco de transparencia en el Departamento de Alto Paraná.	850000
16	ANTONIO JUAN ESTEBAN ESCANDRIOLO FLORES	3419542	181 01/04/22	CAAGUAZÚ-TEMBIAPORA.	4/10/2022	6/10/2022	Acciones en el marco del Programa de Alerta y Vigilancia Fitosanitaria en cultivo del banano banana de las diferentes compañías del distrito de Tembiapora, a fin de dar cumplimiento al plan de trabajo para la exportación de frutas de banana.	850000
17	AGUSTIN PALACIOS VERA	2380988	181 01/04/22	CAAGUAZÚ-TEMBIAPORÁ.	4/10/2022	6/10/2022	Acciones en el marco del Programa de Alerta y Vigilancia Fitosanitaria en cultivo del banano banana de las diferentes compañías del distrito de Tembiapora, a fin de dar cumplimiento al plan de trabajo para la exportación de frutas de banana.	850000

18	OSCAR AMADO RODRIGUEZ ORTIZ	613794	181 01/04/22	ALTO PARANÁ-COLONIA YGUAZÚ - HERNANDARIAS.	26/9/2022	30/9/2022	Apoyo en el traslado de las funcionarias de la Dirección de Agroquímicos Iqas Señoras Leyla Díaz, Liz Giménez y de la Direción de Laboratorio las Señoras Alba Dominguez y Fátima Alfonso.	1530000
19	ARNALDO DANIEL CACERES BRITEZ	5355957	181 01/04/2022	ÑEEMBUCÚ-VILLA OLIVA.	30/9/2022	30/9/2022	Recolección de insectos en trampas tipo domo para Trogoderma granarium en el marco de Resolución 870/21, en el Molino Arrocero de Villa Oliva Rice.	150000
20	MARCOS ANTONIO ARCE ORTIZ	4747045	181 01/04/2022	ÑEEMBUCÚ-VILLA OLIVA.	30/9/2022	30/9/2022	Recolección de insectos en trampas tipo domo para Trogoderma granarium en el marco de Resolución 870/21, en el Molino Arrocero de Villa Oliva Rice.	150000
21	LEYLA SOFIA DIAZ LÉON	2523070	634 30/09/22 - 650 07/10/2022	ECUADOR-QUITO	10/10/2022	15/10/2022	Visita a las instalaciones de la Agencia de Regulación y Control Fito y Zoosanitario de la República del Ecuador, reunión con los directivos de la Institución. Intercambio de conocimientos y resoluciones vigentes para evaluación de Solicitudes de Registros de Agentes de Control Biológico Microbiano (ACBM).	7044045
22	LIZ MARLENE GIMENEZ ZARATE	4475026	634 30/09/22 - 650 07/10/2022	ECUADOR-QUITO	10/10/2022	15/10/2022	Visita a las instalaciones de la Agencia de Regulación y Control Fito y Zoosanitario de la República del Ecuador, reunión con los directivos de la Institución. Intercambio de conocimientos y resoluciones vigentes para evaluación de Solicitudes de Registros de Agentes de Control Biológico Microbiano (ACBM).	7044045

23	ANALIA JAZMIN MACIEL OZORIO	3871051	634 30/09/22 - 650 07/10/2022	ECUADOR-QUITO	10/10/2022	15/10/2022	Visita a las instalaciones de la Agencia de Regulación y Control Fito y Zoosanitario de la República del Ecuador, reunión con los directivos de la Institución. Intercambio de conocimientos y resoluciones vigentes para evaluación de Solicitudes de Registros de Agentes de Control Biológico Microbiano (ACBM).	7044045
24	JORGE RAMON BRITEZ MOREIRA	4560449	181 01/04/22	ITAPÚA-CAPITÁN MIRANDA - MARÍA AUXILIADORA - CAPITÁN MEZA.	4/10/2022	6/10/2022	Verificación de locales de comercios de semillas.	850000
25	ERNESTO ANTONIO GONZALEZ GONZALEZ	3562654	181 01/04/22	ITAPÚA-CAPITÁN MIRANDA - MARÍA AUXILIADORA - CAPITÁN MEZA.	4/10/2022	6/10/2022	Verificación de locales de comercios de semillas.	850000
26	MABEL SOLEDAD FERNANDEZ JARA	4537244	181 01/04/22	CAAGUAZÚ-COLONIA BLAS GARAY.	4/10/2022	4/10/2022	Realizar verificación de las condiciones de calidad para la certificación de productos vegetales.	150000
27	MAURO MARCELO GOMEZ ORREGO	2375578	181 01/04/22	CAAGUAZÚ-COLONIA BLAS GARAY.	4/10/2022	4/10/2022	Traslado a técncia de la DICAO paraactividades referentes a certificación de productos vegetales.	150000
28	DAVID LEOPOLDO MENDEZ SAMUDIO	4886605	181 01/04/22	CAAGUAZÚ-JOSÉ DOMINGO OCAMPOS.	12/10/2022	13/10/2022	Realizar actualización y nuevos registros de productores frutihortícolas en el RENAPA.	510000
29	RODRIGO DAVID BENITEZ INSFRAN	5219262	181 01/04/22	CAAGUAZÚ-JOSÉ DOMINGO OCAMPOS.	12/10/2022	13/10/2022	Realizar actualización y nuevos registros de productores frutihortícolas en el RENAPA.	510000
30	MARIA DEL CARMEN BOGADO GONZALEZ	4861592	181 01/04/22	ITAPÚA-MAYOR OTAÑO - CARLOS A. LÓPEZ - ALTO VERA.	11/10/2022	12/10/2022	Instalación y recebado de Trampas MacPhail en el mmarco de Vigilancia de Moscas de la Fruta en los Distritos de Mayor Otaño, Carlos A. López, Alto Vera del Departamento de Itapúa.	510000

31	LEONARDO BRUNAGA DUARTE	3428714	181 01/04/22	ITAPÚA-MAYOR OTAÑO - CARLOS A. LÓPEZ - ALTO VERA.	11/10/2022	12/10/2022	Instalación y recebado de Trampas MacPhail en el mmarco de Vigilancia de Moscas de la Fruta en los Distritos de Mayor Otaño, Carlos A. López, Alto Vera del Departamento de Itapúa.	510000
32	GUSTAVO YSMAEL TRINIDAD LOPEZ	3029626	181 01/04/22	ALTO PARANÁ-CIUDAD DEL ESTE.	4/10/2022	7/10/2022	Realizar trabajos de acompñamiento a los registros otorgados en los sistemas SIRUS, TES, OTA, en la Oficina Descentralizada de la Unidad de Registro de la Oficina Regional Alto Paraná (ORAP). Emsión y entrega de Certificado de Registro - Importador - Silos, centros de acopio, puesrtos de embarque y otros registros por el SENAVE.	1487500
33	MABEL SOLEDAD FERNANDEZ JARA	4537244	181 01/04/22	PARAGUARÍ-LA COLMENA - COLONIA MARÍA ANTONIA.	5/10/2022	7/10/2022	Realizar la verificación de las condiciones de calidad para la certificación de productos vegetales.	975000
34	MARIA YSOLINA SEGOVIA BALBUENA	4071428	181 01/04/22	CENTRAL-VILLETA.	29/9/2022	29/9/2022	Fiscalización de fumigación de productos y subproductos a la firma PACIVA S.A.	150000
35	ALBERTO BENÍTEZ ESTIGARRIBIA	1056770	181 01/04/22	CENTRAL-VILLETA.	29/9/2022	29/9/2022	Fiscalización de fumigación de productos y subproductos a la firma PACIVA S.A.	150000
36	ARNALDO AGUSTÍN ORTIZ LEZCANO	2472657	181 01/04/2022	GUAIRÁ - CAAZAPÁ - CAAGUAZÚ-VILLARRICA - SAN JUAN NEPOMUCENO - CORONEL OVIEDO - 3 DE FEBRERO.	4/10/2022	6/10/2022	A fin de realizar la firma de Planilla de Responsabilidad Individual FC-10, Verificación y control de los bienes patrimoniales de la institución, ubicqado en las Oficinas Regionales de Guairá, Caazapá, Caaguazú y la caseta 3 de Febrerio, en el marco del contrato SENAVE N°090/2021.	850000
37	LAURA FIDELINA CUEVAS AMARILLA	4813354	181 01/04/2022	GUAIRÁ - CAAZAPÁ - CAAGUAZÚ-VILLARRICA - SAN JUAN NEPOMUCENO - CORONEL OVIEDO - 3 DE FEBRERO.	4/10/2022	6/10/2022	Apoyar al Departamento de Patrimonio en los trabajos de verificación y control de los bienes patrimoniales de la institución, en el marco del contrato SENAVE N°090/2021.	850000

38	DIEGO ADRIAN BENITEZ FRUTOS	5392744	181 01/04/2022	GUAIRÁ - CAAZAPÁ - CAAGUAZÚ-VILLARRICA - SAN JUAN NEPOMUCENO - CORONEL OVIEDO - 3 DE FEBRERO.	4/10/2022	6/10/2022	Apoyar al Departamento de Patrimonio en los trabajos de verificación y control de los bienes patrimoniales de la institución, en el marco del contrato SENAVE N°090/2021.	850000
39	FRANCISCA NOEMI VEGA ESPINOLA	4530260	181 01/04/22	PARAGUARÍ-CAAPUCÚ - MONTIEL POTRERO.	6/10/2022	6/10/2022	Recebado de trampas tipo Domo instalados en molino de la arrocera, de la firma FARMER S.A.	150000
40	RUBEN ANTONIO TORRES BENTO	612241	181 01/04/22	PARAGUARÍ-CAAPUCÚ - MONTIEL POTRERO.	6/10/2022	6/10/2022	Recebado de trampas tipo Domo instalados en molino de la arrocera, de la firma FARMER S.A.	150000
41	MARIO ALFREDO ACOSTA CAÑETE	3356826	181 01/04/22	ITAPÚA-CARMEN DEL PARANÁ - ASENTAMIENTO SAN RAMÓN	5/10/2022	6/10/2022	Traslado de los expertos del proyecto INOPAR los Señores Tiago Endo, Victor Rodas, Kentaro Yokoshima.	510000
42	OSCAR MANUEL FRESCURA GOMEZ	2243145	181 01/04/22	ÑEEMBUCÚ-HUMAITÁ.	6/10/2022	8/10/2022	Traslado de los productos y productores de la Expo Feria Agricultura Familiar.	850000
43	DENIS ANTONIO MERELES	3339591	181 01/04/22	CAAGUAZÚ-YHÚ.	4/10/2022	5/10/2022	Apoyo interinstitucional al Ministerio de Agricultura y Ganadería - Dirección de Comercialización para el traslado de productos y productores.	510000
44	ARNALDO DAVID CAMPPIZZ PERALTA	7074770	181 01/04/22	AMAMBAY -PEDRO JUAN CABALLERO.	11/10/2022	13/10/2022	Asistencia Técnica.	850000
45	RICARDO MARCIAL LOPEZ TORRES	4599105	181 01/04/22	AMAMBAY -PEDRO JUAN CABALLERO.	11/10/2022	13/10/2022	Asistencia Técnica.	850000
46	ALEJANDRO MARTIN DELGADO VAZQUEZ	4716355	181 01/04/22	SAN PEDRO - CONCEPCIÓN - ALTO PARANÁ-SANTA ROSA - HORQUETA - YGUAZÚ.	18/10/2022	21/10/2022	Instalación y mantenimiento de relojes biométricos.	1190000

47	LILIANA SOLEDAD MEDINA DURE	4201142	181 01/04/22	SAN PEDRO - CONCEPCIÓN - ALTO PARANÁ.-SANTA ROSA - HORQUETA - YGUAZÚ.	18/10/2022	21/10/2022	Instalación y mantenimiento de relojes biométricos.	1190000
48	OSCAR LUIS AVALOS MENDEZ	2892080	181 01/04/22	ALTO PARANÁ-CIUDAD DEL ESTE - SANTA HELENA (BR)	4/10/2022	7/10/2022	Traslado de los funcionarios de la Auditoría Interna Institucional los Sres. Oscar Benegas y Ángel Leguizamón.	1190000
49	CRISTHIAN FABIAN MEDINA LOPEZ	3590291	181 01/04/22	CANINDEYÚ - CONCEPCIÓN - SAN PEDRO-SALTO S DEL GUAIRÁ - CONCEPCIÓN - SANTA ROSA DEL AGUARAY.	4/10/2022	7/10/2022	Traslado de los funcionarios de la Auditoría Interna Institucional los Señores José Duarte y Ramiro Soto.	1190000
50	GERARDO GOMEZ CUENCA	3782772	181 01/04/22	ALTO PARANÁ-HERNANDARIAS - YGUAZÚ - PRESIDENTE FRANCO.-	6/10/2022	8/10/2022	Para acompalñar al titular de la Secretaría de Gabinete el Abg. Marcelo Rojas para realizar fiscalización y verificación en el marco de Transparencia, en los distritos de Hernandarias, Yguazú y Presidente Franco - Departamento de Alto Paraná.	850000
51	JUAN MIGUEL ESPINOLA TORALES	3727775	181 01/04/22	ALTO PARANÁ-HERNANDARIAS - YGUAZÚ - PRESIDENTE FRANCO.	6/10/2022	8/10/2022	Para acompalñar al titular de la Secretaría de Gabinete el Abg. Marcelo Rojas para realizar fiscalización y verificación en el marco de Transparencia, en los distritos de Hernandarias, Yguazú y Presidente Franco - Departamento de Alto Paraná.	850000
52	MARCELO DANIEL ROJAS GONZALEZ	1502682	181 01/04/22	ALTO PARANÁ-HERNANDARIAS - YGUAZÚ - PRESIDENTE FRANCO.	6/10/2022	8/10/2022	Realizar fiscalización y verificación en el marco de Transparencia, en los distritos de Hernandarias, Yguazú y Presidente Franco - Departamento de Alto Paraná.	850000
53	MARCELO DANIEL ROJAS GONZALEZ	1502682	181 01/04/22	CANINDEYÚ - SAN PEDRO - CONCEPCIÓN-KATUETE - SANTA ROSA DEL AGUARAY - HORQUETA.	10/10/2022	12/10/2022	Realizar fiscalización y verificación en el marco de transparencia en los distritos de Katuete, Santa Rosa del Aguaray, Horqueta - Departamento de Canindeyú, San Pedro y Concepción.	850000

54	PABLO WASHINGTON AYUB WASMOSY	929096	181 01/04/22	CANINDEYÚ - SAN PEDRO - CONCEPCIÓN-KATUETE - SANTA ROSA DEL AGUARAY - HORQUETA.	10/10/2022	12/10/2022	Para realizar el traslado del Titular de la Secretaría de Gabinete el Abg Marcelo Rojas y el Sr. Gerardo Gomez en el distrito de Katuete, Santa Rosa del Aguaray, Horqueta - Departamento de Canindeyú, San Pedro y Concepción.	850000
55	ARIEL MILCIADES BARRIOS FIGUEREDO	4607345	181 01/04/22	CANINDEYÚ - SAN PEDRO - CONCEPCIÓN-KATUETE - SANTA ROSA DEL AGUARAY - HORQUETA.	10/10/2022	12/10/2022	Acompañar al Titular de la Secretaría de Gabinete el Abg. Marcelo Rojas, para Realizar fiscalización y verificación en el marco de transparencia en los distritos de Katuete, Santa Rosa del Aguaray, Horqueta - Departamento de Canindeyú, San Pedro y Concepción.	850000
56	CESAR ARNALDO AVALOS GONZALEZ	4000931	181 01/04/22	SAN PEDRO - AMAMBAY - CANINDEYÚ-COLONIA VOLENDAM - PEDRO JUAN CABALLERO - SALTO DEL GUAIRÁ.	11/10/2022	14/10/2022	Realizar auditoría de mantenimiento del RNLS al Laboratorio Labortest y retiro de muestras de agroquímicos del Punto de ingreso a ssolicitud de la Dirección de Operaciones para su posterior análisis en el DLQ.	1190000
57	OSCAR MARTIN ORTIZ ARAUJO	2120765	181 01/04/22	SAN PEDRO - AMAMBAY - CANINDEYÚ-COLONIA VOLENDAM - PEDRO JUAN CABALLERO - SALTO DEL GUAIRÁ.	11/10/2022	14/10/2022	Realizar auditoría de mantenimiento del RNLS al Laboratorio Labortest y retiro de muestras de agroquímicos del Punto de ingreso a ssolicitud de la Dirección de Operaciones para su posterior análisis en el DLQ.	1190000
58	CARLOS ALBERTO LOPEZ	1535918	181 01/04/22	MISIONES - ITAPÚA-SAN IGNACIO - CORONEL BOGADO - ENCARNACIÓN.	4/10/2022	6/10/2022	Asistencia Técnica.	850000
59	DINO AGUILERA MORINIGO	2150494	181 01/04/22	MISIONES - ITAPÚA-SAN IGNACIO - CORONEL BOGADO - ENCARNACIÓN.	4/10/2022	6/10/2022	Plan de obras y mejoramiento de OPIs en el marco del Proyecto T-FAST. Relevar situación y avances de obras del predio de ANNP.	850000

60	JORGE DAVID DUARTE VELAZQUEZ	4704629	181 01/04/2022	ITAPÚA-MAYOR OTAÑO - CARLOS A. LÓPEZ - ALTO VERA.	26/10/2022	27/10/2022	Instalación y recebado de Trampas MacPhail en el marco de Vigilancia de Moscas de la Fruta en los distritos de Mayor Otaño, Carlos A. López, Alto Vera, del Departamento de Itapúa.	510000
61	LEONARDO BRUNAGA DUARTE	3428714	181 01/04/2022	ITAPÚA-MAYOR OTAÑO - CARLOS A. LÓPEZ - ALTO VERA.	26/10/2022	27/10/2022	Instalación y recebado de Trampas MacPhail en el marco de Vigilancia de Moscas de la Fruta en los distritos de Mayor Otaño, Carlos A. López, Alto Vera, del Departamento de Itapúa.	510000
62	ANDRES ISAIAS MOLINA URUNAGA	4539942	181 01/04/2022	ITAPÚA - ALTO PARANÁ - CAAGUAZÚ-OBLIGADO - SANTA RITA - HERNANDARIAS - CAMPO 9.	11/10/2022	13/10/2022	Inspección de parcelas de evaluación agronómica y de calidad de soja y maíz.	850000
63	JORGE ANATOL MOULARD DUARTE	1006046	181 01/04/2022	ITAPÚA - ALTO PARANÁ - CAAGUAZÚ-OBLIGADO - SANTA RITA - HERNANDARIAS - CAMPO 9.	11/10/2022	13/10/2022	Traslado de técnicos de la DISE para que realicen Inspección de parcelas de evaluación agronómica y de calidad de soja y maíz.	850000
64	BLANCA JULIA NUÑEZ DE MATTO	543899	181 01/04/2022	ITAPÚA - ALTO PARANÁ - CAAGUAZÚ-OBLIGADO - SANTA RITA - HERNANDARIAS - CAMPO 9.	11/10/2022	13/10/2022	Inspección de parcelas de evaluación agronómica y de calidad de soja y maíz.	850000
65	JULIAN GODOY CUENCA	1335839	181 01/04/22	SAN PEDRO-ANTEQUERA - VILLA DEL ROSARIO.	5/10/2022	7/10/2022	Inspección de productos y sub productos vegetales con fines de exportación en puertos de embarque.	850000
66	MONICA MARIA CASTIGLIONI MARTENS	4834998	181 01/04/22	SAN PEDRO-ANTEQUERA - VILLA DEL ROSARIO.	5/10/2022	7/10/2022	Inspección de productos y sub productos vegetales con fines de exportación en puertos de embarque.	850000

67	CLAUDIA BEATRIZ VELAZQUEZ GALEANO	3611623	181 01/04/22	GUAIRÁ-COLONIA INDEPENDENCIA - COMPAÑÍA SANTA ROSA.	29/9/2022	30/9/2022	Actualización de registros a productores agrícolas en el RENAPAFH.	510000
68	SANTIAGO MARTÍN DAMI RIOS	869415	181 01/04/22	GUAIRÁ-COLONIA INDEPENDENCIA - COMPAÑÍA SANTA ROSA.	29/9/2022	30/9/2022	Actualización de registros a productores agrícolas en el RENAPAFH.	510000
69	JOSE IGNACIO IRALA GARCETE	2343916	181 01/04/22	AMAMBAY - CONCEPCIÓN - CANINDEYÚ - SAN PEDRO-PEDRO JUAN CABALLERO - YBY YAU - KATUETE - SANTA ROSA DEL AGUARAY - CRUCE 6000.	4/10/2022	7/10/2022	Traslado de la funcionaria del epartamento de Transporte la Señora Paola Gómez.	1190000
70	EMILCE PAOLA GOMEZ MARTINEZ	3641704	181 01/04/22	AMAMBAY - CANINDEYÚ - SAN PEDRO - CONCEPCIÓN-PEDRO JUAN CABALLERO - YBY YAU - KATUETE - SANTA ROSA DEL AGUARAY - CRUCE 6000.	4/10/2022	7/10/2022	Verificar los comprobantes de cargas de combustibles (Ticket-Factura de carga) para la correcta rendición de consumo, en las Oficinas Regionales.	1190000
71	CHRISTIAN MARTÍN LOBOS MALDONADO	3444821	181 01/04/22	CONCEPCIÓN - AMAMBAY-CONCEPCIÓN - HORQUETA - YBY YAU - PEDRO JUAN CABALLERO.	11/10/2022	14/10/2022	Apoyar al departamento de Patrimonio en los trabajos de verificación y control de los bienes patrimoniales de la Institución, en marco del Contrato SENAVE N° 092/2021.	1190000
72	VICTOR MOISES IRRAZABAL BAEZ	1880892	181 01/04/22	CONCEPCIÓN - AMAMBAY-CONCEPCIÓN - HORQUETA - YBY YAU - PEDRO JUAN CABALLERO.	11/10/2022	14/10/2022	Apoyar al departamento de Patrimonio en los trabajos de verificación y control de los bienes patrimoniales de la Institución, en marco del Contrato SENAVE N° 092/2021.	1190000
73	AMERICO ALVARENGA GARCIA	3172642	181 01/04/22	CONCEPCIÓN - AMAMBAY-CONCEPCIÓN - YBY YAU - HORQUETA - PEDRO JUAN CABALLERO.	11/10/2022	14/10/2022	A fin de realizar la firma de la planilla de responsabilidad, verificación y control de los bienes patrimoniales de la Institución, en marco del Contrato SENAVE N° 092/2021.	1190000

74	NESTOR ALBINO CARDOZO PESOA	1526523	181 01/04/22	GUAIRÁ - CAAGUAZÚ - CAAZAPÁ-VILLARRICA - CORONEL OVIEDO - SAN JUAN NEPOMUCENO.	4/10/2022	6/10/2022	Traslado de los funcionarios de la Dirección de Finanzas.	850000
75	ROLANDO JAVIER SANABRIA NARVAEZ	1708568	181 01/04/22	AMAMBAY - CANINDEYU - SAN PEDRO - CONCEPCIÓN-PEDRO JUAN CABALLERO - KATUETE - YBY YAU - CRUCE 6000 - SANTA ROSA DEL	4/10/2022	7/10/2022	Verificación y mantenimiento de los vehículos de las Oficinas Externas del SENAVE.	1190000
76	MARCOS SALINAS ROJAS	1034878	181 01/04/22	AMAMBAY - CANINDEYU - SAN PEDRO - CONCEPCIÓN-PEDRO JUAN CABALLERO - KATUETE - YBY YAU - CRUCE 6000 - SANTA ROSA DEL	4/10/2022	7/10/2022	Verifícación y mantenimientos de los vehículos de las Oficinas Externas del SENAVE.	1190000
77	YAZMINE AMARILLA	3198603	294 18/05/22	SAN PEDRO-CHORÉ.	5/10/2022	6/10/2022	Cuidados culturales.	378510
78	RAUL NARVAEZ	3404261	294 18/05/22	SAN PEDRO-CHORÉ.	5/10/2022	6/10/2022	Cuidados Culturales.	378510
79	JOSE NOGUERA	2014988	294 18/05/22	SAN PEDRO-CHORÉ.	5/10/2022	6/10/2022	Cuidados Culturales.	378510
80	LUCIDIO BURGOS	1870852	294 18/05/22	SAN PEDRO-CHORÉ.	5/10/2022	6/10/2022	Cuidados Culturales.	378510
81	RAUL NARVAEZ	3404261	294 18/05/22	GUAIRÁ - CAAZAPÁ-VILLARRICA - NATALICIO TALAVERA - CAAZAPÁ.	12/10/2022	13/10/2022	Cuidados culturales.	440910
82	YAZMINE AMARILLA	3198603	294 18/05/22	GUAIRÁ - CAAZAPÁ-VILLARRICA-NATALICIO TALAVERA - CAAZAPÁ.	12/10/2022	13/10/2022	Cuidados culturales.	440910

83	JOSE NOGUERA	2014988	294 18/05/22	GUAIRÁ - CAAZAPÁ-VILLARRICA - NATALICIO TALAVERA - CAAZAPÁ.	12/10/2022	13/10/2022	Cuidados culturales.	440910
84	LUCIDIO BURGOS	1870852	294 18/05/22	GUAIRÁ - CAAZAPÁ-VILLARRICA - NATALICIO TALAVERA - CAAZAPÁ-	12/10/2022	13/10/2022	Cuidados culturales.	440910
85	FABIO AGUSTIN CORONEL LENGUAZA	1344581	181 01/04/2022	PRESIDENTE HAYES - BOQUERÓN-CRUCE PIONEROS - MARISCAL ESTIGARRIBIA.	11/10/2022	14/10/2022	Mantenimiento de los vehículos de las Oficinas Externas del SENAVE.	1190000
86	JUAN CARLOS SILVEIRA CASTILLO	807276	181 01/04/2022	PRESIDENTE HAYES - BOQUERÓN-CRUCE PIONEROS - MARISCAL ESTIGARRIBIA.	11/10/2022	14/10/2022	Verificación del Mantenimiento de los vehículos de las Oficinas Externas del SENAVE.	1190000
87	JUAN DOMINGO COLINA	7355541	181 01/04/2022	PRESIDENTE HAYES - BOQUERÓN-CRUCE PIONEROS - MARISCAL ESTIGARRIBIA.	11/10/2022	14/10/2022	Supervisión de los trabajos realizados, relevamientos de datos sobre las situaciones edilicias de las Oficinas Regionales y regularización de documentos administrativos.	1190000
88	ARNALDO DAVID CAMPPIZZ PERALTA	7074770	181 01/04/2022	SAN PEDRO - CONCEPCIÓN-SANTA ROSA DEL AGUARAY - YBY YAU.	18/10/2022	21/10/2022	Asistencia Técnica.	1190000
89	RICARDO MARCIAL LOPEZ TORRES	4599105	181 01/04/2022	SAN PEDRO - CONCEPCIÓN-SANTA ROSA DEL AGUARAY - YBY YAU.	18/10/2022	21/10/2022	Asistencia Técnica.	1190000
90	DINO AGUILERA MORINIGO	2150494	181 01/04/2022	CAAGUAZÚ - BOQUERÓN-CORONEL OVIEDO - MARISCAL ESTIGARRIBIA.	11/10/2022	14/10/2022	Verifcaciónd el funcionamiento de equipos donados en el marco del proyecto T-FAST.	1190000

91	CARLOS ALBERTO LOPEZ	1535918	181 01/04/2022	CAAGUAZÚ - BOQUERÓN-CORONEL OVIEDO - MARISCAL ESTIGARRIBIA.	11/10/2022	14/10/2022	Asistencia Técnica.	1190000
92	HILCE ROCIO AVALOS CESPEDES	5085326	643 06/10/22 - 771 21/11/22	ESPAÑA-VALENCIA.	22/10/2022	28/10/2022	Participación en el XX Congreso de la Sociedad Española de Fitopatología (SEF).	7621040
93	MIRTA BLASIA ZALAZAR AYALA	3987204	643 06/10/22 - 771 21/11/22	ESPAÑA-VALENCIA.	22/10/2022	28/10/2022	Participación en el XX Congreso de la Sociedad Española de Fitopatología (SEF).	7621040
94	JORGE RAFAEL BENITEZ GUERRERO	3421652	181 01/04/22	PARAGUARÍ-PARAGUARÍ.	11/10/2022	11/10/2022	Traslado de los funcionarios de la Dirección de Laboratorio las Señoras Jadiyi Torales, Alba Dominguez y Gladis Chavez.	150000
95	CRISTHIAN FABIAN MEDINA LOPEZ	3590291	181 01/04/22	CONCEPCIÓN - AMAMBAY-CONCEPCIÓN - PEDRO JUAN CABALLERO - YBY YAU - HORQUETA.	11/10/2022	14/10/2022	Traslado de los funcionarios de la Dirección de Finanzas los Señores Américo Alvarenga García, Victor Moisés Irrazábal Báez y Christian Martin Lobos Maldonado.	1190000
96	OSCAR MANUEL FRESCURA GOMEZ	2243145	181 01/04/22	ITAPÚA-SAN RAMÓN.	12/10/2022	13/10/2022	Traslado de los expertos del Proyecto INOPAR los Señores Tiago Endo, Victor Rodas.	510000
97	ALFREDO TORRES	807918	181 01/04/22	CAAGUAZÚ-BLAS GARAY.	11/10/2022	11/10/2022	Traslado de cajas frutihortícolas para certificación de calidad.	150000
98	GUIDO CARDOZO RECALDE	758198	181 01/04/22	AMAMBAY -PEDRO JUAN CABALLERO.	11/10/2022	13/10/2022	Apoyo a los funcionarios de la DTIC para la readecuación de las Oficinas.	850000

99	AGUSTIN BRITEZ SALCEDO	3004060	181 01/04/22	AMAMBAY -PEDRO JUAN CABALLERO.	11/10/2022	13/10/2022	Apoyo en el traslado de los funcionarios de la DTIC los Señores Arnaldo Camppizz y Ricardo López y del Departamento de Servicios Generales el Sr. Guido Cardozo.	850000
100	FERNANDO RIOS ALVARENGA	848161	633 30/9/2022	SUIZA-GINEBRA	22/10/2022	29/10/2022	Participar de las Reuniones de trabajo del Comité Técnico, reunión sobre la elaboración de un formulario electrónico de solicitud, del Comité Administrativo y Jurídico y del Consejo de la Unión Internacional para la Protección de las Obtenciones Vegetales (UPOV)	22048152
101	YAZMINE AMARILLA	3198603	294 18/05/2022	MISIONES-SAN JUAN BAUTISTA.	19/10/2022	20/10/2022	Cuidados Culturales.	378510
102	RAUL NARVAEZ	3404261	294 18/05/2022	MISIONES-SAN JUAN BAUTISTA.	19/10/2022	20/10/2022	Cuidados Culturales.	378510
103	LUCIDIO BURGOS	1870852	294 18/05/2022	MISIONES-SAN JUAN BAUTISTA.	19/10/2022	20/10/2022	Cuidados Culturales.	378510
104	JOSE NOGUERA	2014988	294 18/05/2022	MISIONES-SAN JUAN BAUTISTA.	19/10/2022	20/10/2022	Cuidados Culturales.	378510
105	RUBEN DARIO BAEZ ROJAS	4620932	181 01/04/22	ITAPÚA-CAPITÁN MIRANDA.	11/10/2022	13/10/2022	Se realizará toma de datos y cosecha en la parcela de ensayos de Distinción, Homogeneidad y Estabilidad (DHE).	850000
106	ADRIANA GISELLE MERELES ACOSTA	4059916	181 01/04/22	ITAPÚA-CAPITÁN MIRANDA.	11/10/2022	13/10/2022	Cosecha de ensayo de Pre y Post Control de trigo en el Campo Experimental del Instituto Paraguayo de Tecnología Agraria (IPTA).	850000
107	VILMA PETRONA GOMEZ VDA. DE HONIG	2422496	181 01/04/22	ITAPÚA-CAPITÁN MIRANDA.	11/10/2022	13/10/2022	Cosecha de ensayo de Pre y Post Control de trigo en el Campo Experimental del Instituto Paraguayo de Tecnología Agraria (IPTA).	850000

108	JESUS DAVID MARTINEZ OLMEDO	3363397	181 01/04/22	CENTRAL-VILLETA.	5/10/2022	5/10/2022	Fiscalización de fumigación de productos y subproductos a la Firma PACIVA S.A.	150000
109	MARIA YSOLINA SEGOVIA BALBUENA	4071428	181 01/04/22	CENTRAL-VILLETA.	5/10/2022	5/10/2022	Fiscalización de fumigación de productos y subproductos a la Firma PACIVA S.A.	150000
110	ARNALDO DANIEL CACERES BRITEZ	5355957	181 01/04/22	CENTRAL-VILLETA.	4/10/2022	4/10/2022	Fiscalización de fumigación de productos y subproductos a la Firma PACIVA S.A.	150000
111	ALBERTO BENÍTEZ ESTIGARRIBIA	1056770	181 01/04/22	CENTRAL-VILLETA.	4/10/2022	4/10/2022	Fiscalización de fumigación de productos y subproductos a la Firma PACIVA S.A.	150000
112	FRANCISCO PASCUAL ARRUA MAIDANA	585266	181 01/04/22	ITAPÚA-SAN JUAN DEL PARANÁ - CAMBYRETA - NUEVA ALBORADA - CAPITÁN MIRANDA - SAN PEDRO DEL PARANÁ - LEANDRO OVIEDO - SANTÍSIMA TRINIDAD DEL PARANÁ.	12/10/2022	13/10/2022	Monitoreo, recebado de trampas tipo MCphail y pegajosas y colectas de insectos, establecidos dentro del Programa de Vigilancia de Moscas de la fruta con énfasis de Drosophila suzuki, instaladas en los distritos de San Juan del Paraná, Cambyreta, Nueva Alborada, Capitán Miranda, Santísima Trinidad del Paraná y José Leandro Oviedo.	510000
113	DIEGO ARIEL CASCO AMARILLA	2508716	181 01/04/22	ITAPÚA-SAN JUAN DEL PARANÁ - CAMBYRETA - NUEVA ALBORADA - CAPITÁN MIRANDA - SAN PEDRO DEL PARANÁ - LEANDRO OVIEDO - SANTÍSIMA TRINIDAD DEL PARANÁ.	12/10/2022	13/10/2022	Monitoreo, recebado de trampas tipo MCphail y pegajosas y colectas de insectos, establecidos dentro del Programa de Vigilancia de Moscas de la fruta con énfasis de Drosophila suzuki, instaladas en los distritos de San Juan del Paraná, Cambyreta, Nueva Alborada, Capitán Miranda, Santísima Trinidad del Paraná y José Leandro Oviedo.	510000

114	DIANA ANTONIA RAMIREZ ORTIZ	4794800	181 01/04/22	CAAGUAZU-TEMBIAPORA.	11/10/2022	13/10/2022	Supervisión del programa de Alerta y Vigilancia Fitosanitaria en cultivo del banano (Musa Paradisiaca L.) con énfasis a la plaga sigatoka negra Mycosphaerella fijiensis, Ralstonia solanacearun Raza 2, Radopholus similis, Fusarium oxysporum Raza 4, Cochinilla y otras plagas cuarentenarias y asociadas.	850000
115	MARIA JOSE BRITOS SANCHEZ	4206078	181 01/04/22	CAAGUAZÚ-TEMBIAPORA.	11/10/2022	13/10/2022	Supervisión del programa de Alerta y Vigilancia Fitosanitaria en cultivo del banano (Musa Paradisiaca L.) con énfasis a la plaga sigatoka negra Mycosphaerella fijiensis, Ralstonia solanacearun Raza 2, Radopholus similis, Fusarium oxysporum Raza 4, Cochinilla y otras plagas cuarentenarias y asociadas.	850000
116	MIRIAN LETICIA SORIA CACERES	3822595	181 01/04/22	ITAPÚA-SAN PEDRO DEL PARANÁ.	12/10/2022	13/10/2022	Participar de la Capacitación sobre Buenas Prácticas Agrícolas (BPA) y Manejo adecuado de plaguicidas.	510000
117	MARIELA NOEMI VILLALBA SANDOVAL	2393600	181 01/04/22	ITAPÚA-SAN PEDRO DEL PARANÁ.	12/10/2022	13/10/2022	Participar de la Capacitación sobre Buenas Prácticas Agrícolas (BPA) y Manejo adecuado de plaguicidas.	510000
118	MAURO MARCELO GOMEZ ORREGO	2375578	181 01/04/22	ITAPÚA-SAN PEDRO DEL PARANÁ.	12/10/2022	13/10/2022	Traslado de funcionarios para realizar Capacitación sobre Buenas Prácticas Agrícolas (BPA) y Manejo adecuado de plaguicidas.	510000

119	ROSINA MARIA ROJAS MARECOS	2297052	181 01/04/22	BOQUERÓN - PRESIDENTE HAYES-MARISCAL ESTIGARRIBIA - CRUCE PIONEROS.	18/10/2022	21/10/2022	Evaluación edilicia, complejiad y de atenc. a los prestadores de serv. de Salud que se encuentre en la actualidad trabajando con el seguro médico y lo exigido por funcionarios. Entrega de Carnet Ident. para lso servidores públicos. Entrega de Carnet y guías de Seguro médico. Capacitación sobre el alcance de la cobertura médica y los servicios de Salud habilitados para los servidores públicos	1190000
120	GLORIA BEATRIZ SALDIVAR	1232842	181 01/04/22	BOQUERÓN - PRESIDENTE HAYES-MARISCAL ESTIGARRIBIA - CRUCE PIONEROS.	18/10/2022	21/10/2022	Evaluación edilicia, complejiad y de atenc. a los prestadores de serv. de Salud que se encuentre en la actualidad trabajando con el seguro médico y lo exigido por funcionarios. Entrega de Carnet Ident. para lso servidores públicos. Entrega de Carnet y guías de Seguro médico. Capacitación sobre el alcance de la cobertura médica y los servicios de Salud habilitados para los servidores públicos.	1190000
121	MARIA JOSE BRITOS SANCHEZ	4206078	181 01/04/22	ÑEEMBUCÚ-VILLA OLIVA.	7/10/2022	7/10/2022	Recolección de i nsectos en trampas TipoDomo para Trogoderma Granarium en el marco de Resolución 870/21, en el Molino Arrocero de Villa Oliva Rice.	150000
122	YESSICA PAOLA ACOSTA MAZACOTTE	3652512	181 01/04/22	ALTO PARANÁ - CANINDEYÚ - AMAMBAY-CIUDAD DEL ESTE - SALTO DEL GUAIRÁ - PEDRO JUAN CABALLERO.	17/10/2022	20/10/2022	Instalación de trampas MacPhail para moscas de las frutas presentes y exóticas en puntos de ingresos de productos vegetales y capacitación a referentes técnicos de las OPIS en Alto Paraná, Canindeyú y Amambay.	1190000
123	MARIA BETINA CHAPARRO BAEZ	3224260	181 01/04/22	ALTO PARANÁ - CANINDEYÚ - AMAMBAY-CIUDAD DEL ESTE - SALTO DEL GUAIRÁ - PEDRO JUAN CABALLERO.	17/10/2022	20/10/2022	Instalación de trampas MacPhail para moscas de las frutas presentes y exóticas en puntos de ingresos de productos vegetales y capacitación a referentes técnicos de las OPIS en Alto Paraná, Canindeyú y Amambay.	1190000

124	MAURO DANIEL PEREIRA UCEDO	3198895	181 01/04/22	CENTRAL-ASUNCIÓN.	11/10/2022	13/10/2022	Capacitación como Auditor de Sistemas de Control Integrado - Proyecto T-Fast a través de la consultora Strategos Management Consulting & Training - Capacitación DTV e-lectroninc.	1062500
125	JORGE ANATOL MOULARD DUARTE	1006046	181 01/04/2022	ALTO PARANÁ-YGUAZÚ.	17/10/2022	19/10/2022	Traslado del Director de la DISE para que realice Actividades de la Dirección de Semillas sobre el proyecto de semillas de abonos verdes en CETAPAR.	850000
126	FERNANDO RIOS ALVARENGA	848161	181 01/04/22	ALTO PARANÁ-YGUAZÚ.	17/10/2022	19/10/2022	Actividades de la Dirección de Semillas sobre el proyecto de semillas de abonos verdes en CETAPAR.	850000
127	JORGE RAFAEL BENITEZ GUERRERO	3421652	181 01/04/22	CAAGUAZÚ-BLÁS GARAY.	12/10/2022	13/10/2022	Traslado de los funcionarios de la DICAO la Señora Mbel Fernández y José Giménez.	510000
128	JUAN MIGUEL ESPINOLA TORALES	3727775	181 01/04/22	CAAZAPÁ-AVA´I - SAN JUAN NEPOMUCENO - YEGROS.	13/10/2022	15/10/2022	Para realizar fiscalización y verificación en el Marco de transparencia, en los distritos de Ava´i , San Juan epomuceno y Yegros- Departamento de Caazapá.	850000
129	PABLO WASHINGTON AYUB WASMOSY	929096	181 01/04/22	CAAZAPÁ-AVA´I - SAN JUAN NEPOMUCENO - YEGROS.	13/10/2022	15/10/2022	Para realizar fiscalización y verificación en el Marco de transparencia, en los distritos de Ava´i , San Juan epomuceno y Yegros- Departamento de Caazapá.	850000
130	MARIO ALFREDO ACOSTA CAÑETE	3356826	181 01/04/22	CAAGUAZÚ-TEMBIAPORA.	11/10/2022	13/10/2022	Traslado de las funcionarias de la Dirección de Protección vegetal las Señoras, María José Britos y Diana Ramirez.	850000
131	MARIA BETINA CHAPARRO BAEZ	3224260	181 01/04/22	MISIONES - ITAPÚA-AYOLAS - SAN MIGUEL - SAN IGNACIO - SAN PATRICIO - SANTA ROSA - SANTIAGO - FRAM - CORONEL BOGADO - CARMEN DEL PARANÁ.	24/10/2022	27/10/2022	Acciones en el marco del programa de plagas de Granos Almacenados con énfasis en Trogoderma Granarium Everts (2012), Prospección, recambio de trampas.	1190000

132	MARIA JOSE BRITOS SANCHEZ	4206078	181 01/04/22	MISIONES - ITAPÚA-AYOLAS - SAN MIGUEL - SAN IGNACIO - SAN PATRICIO - SANTA ROSA - SANTIAGO - FRAM - CORONEL BOGADO - CARMEN DEL PARANÁ.	24/10/2022	27/10/2022	Acciones en el marco del programa de plagas de Granos Almacenados con énfasis en Trogoderma Granarium Everts (2012), Prospección, recambio de trampas.	1190000
133	MABEL SOLEDAD FERNANDEZ JARA	4537244	181 01/04/22	CAAGUAZÚ-BLÁS GARAY.	12/10/2022	13/10/2022	Realizar verificación de las condiciones de calidad para la certificación de productos vegetales.	510000
134	JOSÉ EDUARDO GIMENEZ DUARTE	1945683	181 01/04/22	CAAGUAZÚ-BLÁS GARAY.	12/10/2022	13/10/2022	Realizar verificación de las condiciones de calidad para la certificación de productos vegetales.	510000
135	NESTOR ALBINO CARDOZO PESOA	1526523	181 01/04/22	MISIONES-SAN JUAN BAUTISTA.	10/10/2022	11/10/2022	Traslado de los funcionarios de la Dirección de Agroquímicos la Señora Magalí Delgado y los Señores Hugo Bruning y Cristhian Vega.	510000
136	ANTONIO JUAN ESTEBAN ESCANDRIOLO FLORES	3419542	181 01/04/22	ALTO PARANÁ-SANTA RITA - NARANJAL.	20/10/2022	21/10/2022	Acciones en el marco del Programa de Vigilancia de Moscas de la Fruta presentes y exóticas de importanciaagrícola monitoreo y recebado de trampas en cultivos hospedantes.	510000
137	DAVID FELICIANO GONZALEZ AMARILLA	3295224	181 01/04/22	CAAGUAZÚ-TEMBIAPORA.	13/10/2022	14/10/2022	Acompañamiento y cobertura periodística de los trabajos de la Dirección General Técnica, en el marco del Programa de Alerta y Vigilancia Fitosanitaria en cultivo del banano con énfasis en la Plaga Sigatoka Negra y otras.	510000
138	FULGENCIO ULISES TORRES CABRAL	817619	181 01/04/2022	CANINDEYÚ-YPEHU - PINDOTY PORA - PUERTO TIGRE - PUERTO ADELA - PUERTO MARANGATU.	12/10/2022	14/10/2022	Acompañamiento Operativos y Verificaciones de parcelas con técnicos de la Regional Canindeyú.	850000

139	ALFREDO RAUL VEGA TORRES	3591326	181 01/04/2022	CANINDEYÚ-YPEHU - PINDOTY PORA - PUERTO TIGRE - PUERTO ADELA - PUERTO MARANGATU.	12/10/2022	14/10/2022	Acompañamiento Operativos y Verificaciones de parcelas con técnicos de la Regional Canindeyú.	850000
140	VANESSA LILIANA AYALA MAIDANA	4112473	181 01/04/2022	MISIONES-SAN MIGUEL - AYOLAS.	11/10/2022	12/10/2022	Prospección del Gorgojo Khapra (trogoderma granarium), realizadas en trampas tipo domo como monitoreo preventivo en granos de arroz, en las Empresas Agriplus S.A. y Agroganadera Santiago S.A. con el fin de dar cumplimiento a la Resolución N° 870/21.	510000
141	VICENTE HUGO ALVARENGA GIMENEZ	1419660	181 01/04/2022	MISIONES-AYOLAS - SAN MIGUEL.	11/10/2022	12/10/2022	Prospección del Gorgojo Khapra (trogoderma granarium), realizadas en trampas tipo domo como monitoreo preventivo en granos de arroz, en las Empresas Agriplus S.A. y Agroganadera Santiago S.A. con el fin de dar cumplimiento a la Resolución N° 870/21., la actividad tiene como énfasis el monitoreo para resguardar las exp. de granos de Produc. Nac.considerada una plaga cuarentenaria ausente en el país	510000
142	ALBERTO BENÍTEZ ESTIGARRIBIA	1056770	181 01/04/2022	ÑEEMBUCÚ-VILLA OLIVA.	14/10/2022	14/10/2022	Recolección de insectos en trampas tipo domo para Trogoderma granarium en el marco de Resolución N°870/21, en el Molino Arrocero de Villa Oliva Rice	150000
143	ARNALDO DANIEL CACERES BRITEZ	5355957	181 01/04/2022	ÑEEMBUCÚ-VILLA OLIVA.	14/10/2022	14/10/2022	Recolección de insectos en trampas tipo domo para Trogoderma granarium en el marco de Resolución N°870/21, en el Molino Arrocero de Villa Oliva Rice	150000
144	ARIEL DELVALLE ORTIZ	5180788	181 01/04/2022	SAN PEDRO-TACUATI.	11/10/2022	13/10/2022	Capacitación a productores sobre manejo y control de hormigas cortadoras.	850000

145	ISABEL IMLACH SANTA CRUZ	3715033	181 01/04/2022	SAN PEDRO-TACUATI.	11/10/2022	13/10/2022	Capacitación a productores sobre manejo y control de hormigas cortadoras.	850000
146	MARIA JOSÉ CORONEL AGÜERO	4894347	181 01/04/22	CANINDEYÚ-CORPUS CHRISTI - KATUETÉ - SALTO DEL GUAIRÁ.	18/10/2022	20/10/2022	Apoyar al Departamento de Patrimonio en los trabajos de Verificación y control de los bienes patrimoniales de la Institución, en marco del Contrato SENAVE N°090/2021.	850000
147	MARLENE BEATRIZ GIMENEZ DOMINGUEZ	1421862	181 01/04/22	CANINDEYÚ-CORPUS CHRISTI - KATUETÉ - SALTO DEL GUAIRÁ.	18/10/2022	20/10/2022	Apoyar al Departamento de Patrimonio en los trabajos de Verificación y control de los bienes patrimoniales de la Institución, en marco del Contrato SENAVE N°090/2021.	850000
148	ARNALDO AGUSTÍN ORTIZ LEZCANO	2472657	181 01/04/22	CANINDEYÚ-CORPUS CHRISTI - KATUETÉ - SALTO DEL GUAIRÁ.	18/10/2022	20/10/2022	A fin de realizar la firma de la Planilla de Responsabilidad Individual FC-10, Verificación y control de los bienes patrimoniales de la Institución, en marco del Contrato SENAVE N°090/2021.	850000
149	EDGAR RAMON FERREIRA VILLALBA	2601818	181 01/04/22	ITAPÚA-BELLA VISTA - OBLIGADO.	12/10/2022	14/10/2022	Realizar auditoría documentaria y de fincas a empresas operadoras de la producción orgánica, en el Departamento de Itapúa, distrito de Bella vista y Obligado.	850000
150	GENARO CORONEL RICARDO	861617	181 01/04/22	ITAPÚA-BELLA VISTA - OBLIGADO.	12/10/2022	14/10/2022	Realizar auditoría documentaria y de fincas a empresas operadoras de la producción orgánica, en el Departamento de Itapúa, distrito de Bella vista y Obligado.	850000
151	ANTONIO JUAN ESTEBAN ESCANDRIOLO FLORES	3419542	181 01/04/22	ALTO PARANÁ-SANTA RITA - NARANJAL.	27/10/2022	28/10/2022	Acciones en el marco del Programa de Vigilancia de Moscas de la Fruta presentes y exóticas de importancia agrícola monitoreo, inspección y recebados de trampas en cultivos hospedantes.	510000

152	JORGE RAMON BRITEZ MOREIRA	4560449	181 01/04/22	ALTO PARANÁ - CAAGUAZÚ-CAAGUAZÚ - VAQUERÍA - SANTA RITA - SAN ALBERTO.	25/10/2022	27/10/2022	Verificación de locales de comercios de semillas.	850000
153	SANTIAGO GASPAR BENITEZ VERA	2497950	181 01/04/22	ALTO PARANÁ - CAAGUAZÚ-CAAGUAZÚ - VAQUERÍA - SANTA RITA - SAN ALBERTO.	25/10/2022	27/10/2022	Verificación de locales de comercio de semillas.	850000
154	SANTIAGO MARTÍN DAMI RIOS	869415	181 01/04/22	GUAIRÁ-PASO YOBÁI.	18/10/2022	19/10/2022	Actualización de registros a productores agrícolas en el RENAPAFH.	510000
155	CLAUDIA BEATRIZ VELAZQUEZ GALEANO	3611623	181 01/04/22	GUAIRÁ-PASO YOBÁI.	18/10/2022	19/10/2022	Actualización de registros a productores agrícolas en el RENAPAFH.	510000
156	NELSON LIBRADO FARIÑA CÉSPEDES	898577	181 01/04/22	ALTO PARANÁ-SANTA RITA - NARANJAL.	17/10/2022	18/10/2022	Fiscalización de franjas de protección y barreras vivas en diferentes compañías de la ciudad de Santa Rita, Naranjal.	510000
157	AGUSTIN PALACIOS VERA	2380988	181 01/04/22	ALTO PARANÁ-SANTA RITA - NARANJAL.	17/10/2022	18/10/2022	Fiscalización de franjas de protección y barreras vivas en diferentes compañías de la ciudad de Santa Rita, Naranjal.	510000
158	ANDREA SOLEDAD PIÑANEZ ORTIZ	4948482	181 01/04/22	ÑEEMBUCÚ-VILLA OLIVA.	14/10/2022	14/10/2022	Supervisiób n de las actividades dentro del marco del Programa de Vigilancia Fitosanitaria para Plagas de Granos Almacenados con énfasis en Trogoderma granarium Everts (2012)	150000
159	DULCE SAMANTA LETIZIA FERREIRA AGUIRRE	4627284	181 01/04/22	CORDILLERA-MBOCAYATY DEL YHAGUY.	12/10/2022	12/10/2022	Prospección, monitoreo y toma de muestras de cultivos de cítricos para el control y contención d ela enfermedad HLB en cítricos.	150000

160	CELSO LUIS CABRAL GONZALEZ	691279	181 01/04/22	CORDILLERA-MBOCAYATY DEL YHAGUY.	12/10/2022	12/10/2022	Prospección, monitoreo y toma de muestras de cultivos de cítricos para el control y contención d ela enfermedad HLB en cítricos.	150000
161	BLAS ENRIQUE HAHN LIBARDI	3964068	181 01/04/22	ALTO PARANÁ - ITAPÚA-CIUDAD DEL ESTE - ENCARNACIÓN.	11/10/2022	13/10/2022	Realizar retiro de muestras de agroquímicos del punto de ingreso a solicitud de la Dirección de Operaciones para su posterior análisis en el DLQ.	850000
162	GERARDO LUIS RIVEROS SAMANIEGO	3858515	181 01/04/22	ALTO PARANÁ - ITAPÚA-CIUDAD DEL ESTE - ENCARNACIÓN.	11/10/2022	13/10/2022	Realizar retiro de muestras de agroquímicos del punto de ingreso a solicitud de la Dirección de Operaciones para su posterior análisis en el DLQ.	850000
163	MARCOS ANTONIO ARCE ORTIZ	4747045	181 01/04/22	ÑEEMBUCÚ-VILLA OLIVA.	7/10/2022	7/10/2022	Recolección de insectos en trampas tipo Domo para Trogoderma granarium en el marco de Resolución N° 870/21, en el Molino Arrocero de Villa Oliva Rice.	150000
164	CRISTIAN RAMON MARECOS PORTILLO	3534866	181 01/04/22	ÑEEMBUCÚ-VILLA OLIVA.	7/10/2022	7/10/2022	Recolección de insectos en trampas tipo Domo para Trogoderma granarium en el marco de Resolución N° 870/21, en el Molino Arrocero de Villa Oliva Rice.	150000
165	UDILBERTO ALMADA OVELAR	706719	181 01/04/22	CORDILLERA-NUEVA COLOMBIA - ARROYOS Y ESTEROS.	13/10/2022	13/10/2022	Realizar recolección de muestras entomológicas de trampas domo, para la vigilancia de Trogoderma granarium Everts (2012). Cambio de trampas amarillas para la Contención del HLB y su vector, y Vigilancia de Moscas de la Fruta presentes y exóticas de importancia agrícola.	150000

166	ESTELA ACOSTA ROMERO	1972038	181 01/04/22	CORDILLERA-NUEVA COLOMBIA - ARROYOS Y ESTEROS.	13/10/2022	13/10/2022	Realizar recolección de muestras entomológicas de trampas domo, para la vigilancia de Trogoderma granarium Everts (2012). Cambio de trampas amarillas para la Contención del HLB y su vector, y Vigilancia de Moscas de la Fruta presentes y exóticas de importancia agricola.	150000
167	DAHIANA MARIA OVEJERO MALDONADO	2324466	181 01/04/22	ALTO PARANÁ-NARANJAL - SANTA RITA - YGUAZÚ - MINGA GUAZÚ.	18/10/2022	20/10/2022	Inspección de ensayos de evaluación agronómica y de calidad de soja y maíz de los evaluadores Monsanto Paraguay S.A. Syngenta paraguay S.A. y Lauro Benkenstein respectivamente. Participación en als actividades de siembra del ensayo para evaluar los datos referentes al ciclo de variedades de soja inscriptas en el RNCP y RNCC, como parte del acuerdo Marco de Cooperac. entre PARPOV,APROSEMP,SENAVE.	850000
168	CARLOS DANIEL NOGUERA ARAUJO	4278025	181 01/04/22	ALTO PARANÁ-NARANJAL - SANTA RITA - YGUAZÚ - MINGA GUAZÚ .	18/10/2022	20/10/2022	Inspección de ensayos de evaluación agronómica y de calidad de soja y maíz de los evaluadores Monsanto Paraguay S.A. Syngenta paraguay S.A. y Lauro Benkenstein respectivamente. Participación en als actividades de siembra del ensayo para evaluar los datos referentes al ciclo de variedades de soja inscriptas en el RNCP y RNCC, como parte del acuerdo Marco de Cooperac. entre PARPOV,APROSEMP,SENAVE.	850000

169	RUBEN DARIO BAEZ ROJAS	4620932	181 01/04/22	ALTO PARANÁ-NARANJAL - SANTA RITA - YGUAZÚ - MINGA GUAZÚ.	18/10/2022	20/10/2022	Inspección de ensayos de evaluación agronómica y de calidad de soja y maíz de los evaluadores Monsanto Paraguay S.A. Syngenta paraguay S.A. y Lauro Benkenstein respectivamente. Participación en als actividades de siembra del ensayo para evaluar los datos referentes al ciclo de variedades de soja inscriptas en el RNCP y RNCC, como parte del acuerdo Marco de Cooperac. entre PARPOV,APROSEMP,SENAVE.	850000
170	AGUSTIN PALACIOS VERA	2380988	181 01/04/22	ALTO PARANÁ-SANTA RITA.	19/10/2022	19/10/2022	Acciones en el marco del Programa de Vigilancia Fitosanitaria para Plagas de Granos Almacenados con énfasis en Trogoderma granarium Everts (2012)	150000
171	EVELIA OCAMPOS OJEDA	3992178	181 01/04/22	ALTO PARANÁ-CIUDAD DEL ESTE.	10/10/2022	14/10/2022	Realizar los trabajos de acompañamiento a los registros otorgados en los sistemas SIRUS, TES, OTA, en la Oficina descentralizada de la Unidad de Registro de la Oficina Regional (ORAP). Emisión y entrega de certificado de Registro - Importador - Silos, centros de acopio, puertos de embarque y otros Registros otorgados por el SENAVE.	1912500
172	CLAUDIA BEATRIZ VELAZQUEZ GALEANO	3611623	181 01/04/22	GUAIRÁ-COLONIA INDEPENDENCIA.	12/10/2022	13/10/2022	Actualización de Registros a productores agrícolas en el RENAPAFH.	510000
173	SANTIAGO MARTÍN DAMI RIOS	869415	181 01/04/22	GUAIRÁ-COLONIA INDEPENDENCIA.	12/10/2022	13/10/2022	Actualización de Registros a productores agrícolas en el RENAPAFH.	510000
174	JULIO CESAR FERNÁNDEZ ARREGUI	1746526	181 01/04/22	BOQUERÓN - TENIENTE PICO - 4 DE MAYO - PICADA 108.	25/10/2022	27/10/2022	Monitoreo y prospección de Langostas sudamericana y tucuras.	850000

175	JULIO EDUARDO ROJAS RAMIREZ	3188955	181 01/04/22	BOQUERÓN - TENIENTE PICO - 4 DE MAYO - PICADA 108.	25/10/2022	27/10/2022	Monitoreo y prospección de Langostas sudamericana y tucuras.	850000
176	JORGE RAMON TADEO TORRES PERIS	1285851	181 01/04/22	PARAGUARÍ-MARÍA ANTONIA.	18/10/2022	20/10/2022	Inscripción de nuevos productores agrícolas y actualización en el RENAPAFH y DTVe.	775000
177	MOISES DAVID BARROS RIVEROS	4343005	181 01/04/22	PARAGUARÍ-MARÍA ANTONIA.	18/10/2022	20/10/2022	Inscripción de nuevos productores agrícolas y actualización en el RENAPAFH y DTVe.	775000
178	MIRIAN BEATRIZ VEGA MENDEZ	5058309	181 01/04/22	MISIONES-SAN MIGUEL - AYOLAS.	18/10/2022	19/10/2022	Prospección del Gorgojo khapra (Trogoderma granarium), realizadas en trampas tipo Domo como monitoreo preventivo en granos de arroz, en las Empresas Agriplus S.A. y Agroganadera Santiago S.A., con el fin de dar cumplimiento a la Resolución N° 870/21.	510000
179	VICENTE HUGO ALVARENGA GIMENEZ	1419660	181 01/04/22	MISIONES-AYOLAS - SAN MIGUEL.	18/10/2022	19/10/2022	Prospección del Gorgojo khapra (Trogoderma granarium), realizadas en trampas tipo Domo como monitoreo preventivo en granos de arroz, en las Empresas Agriplus S.A. y Agroganadera Santiago S.A., con el fin de dar cumplimiento a la Resolución N° 870/21. la actividad tiene como énfasis el monitoreo para resguardar las exportaciones de granos de produc. Nac. considerada una plaga ausente en el país.	510000

180	CESAR LUIS RIVAS OVELAR	861116	181 01/04/22	CAAGUAZÚ-TEMBIAPORA.	13/10/2022	14/10/2022	Supervisión en el marco del programa de Alerta y Vigilancia Fitosanitaria en Cultivo del Banano (Musa paradisiaca L.) con énfasis a la plaga Sigatoka Negra Mycosphaerella fijiensis, Ralstonia solanacearum Raza 2, Radophulus similis, Fusarium oxysporum Raza 4, Cochinillas y otras plagas cuarentenarias y asociadas	510000
181	JUAN ALCIDES GONZALEZ GILL	3651216	181 01/04/22	CAAGUAZÚ-TEMBIAPORA.	13/10/2022	14/10/2022	Traslado del Director General Técnico para realizar Supervisión en el marco del programa de Alerta y Vigilancia Fitosanitaria en Cultivo del Banano (Musa paradisiaca L.) con énfasis a la plaga Sigatoka Negra Mycosphaerella fijiensis, Ralstonia solanacearum Raza 2, Radophulus similis, Fusarium oxysporum Raza 4, Cochinillas y otras plagas cuarentenarias y asociadas	510000
182	VILMA PETRONA GOMEZ VDA. DE HONIG	2422496	181 01/04/22	CAAGUAZÚ-JOSÉ EULOGIO ESTIGARRIBIA.	1/11/2022	3/11/2022	Participar del curso de capacitación "Fisiología aplicada de los procesos de producción y tecnología de semillas".	850000
183	CRISTEL LUCERO GONZÁLEZ GALEANO	5526651	181 01/04/22	CAAGUAZÚ-JOSÉ EULOGIO ESTIGARRIBIA.	1/11/2022	3/11/2022	Participar del curso de capacitación "Fisiología aplicada de los procesos de producción y tecnología de semillas".	850000
184	LAURA BEATRIZ RUIZ DIAZ DE YBAÑEZ	3385968	181 01/04/22	MISIONES-SAN MIGUEL - AYOLAS.	25/10/2022	26/10/2022	Prospección del Gorgojo khapra (Trogoderma granarium), realizadas en trampas tipo Domo como monitoreo preventivo en granos de arroz, en las Empresas Agriplus S.A. y Agroganadera Santiago S.A., con el fin de dar cumplimiento a la Resolución N° 870/21.	510000

185	DAHIANA ELIZABETH SANABRIA ACHUCARRO	3337612	181 01/04/22	MISIONES-SAN MIGUEL - AYOLAS.	25/10/2022	26/10/2022	Prospección del Gorgojo khapra (Trogoderma granarium), realizadas en trampas tipo Domo como monitoreo preventivo en granos de arroz, en las Empresas Agriplus S.A. y Agroganadera Santiago S.A., con el fin de dar cumplimiento a la Resolución N° 870/21.	510000
186	ESTELA ACOSTA ROMERO	1972038	181 01/04/22	CORDILLERA-JUAN DE MENA.	19/10/2022	19/10/2022	Prospección y monitoreo de hormigas cortadoras (Atta y Acromymex). Conteo e indentificación de nidos y minas en las fincas de productores de diferentes cultivos.	150000
187	CELSO LUIS CABRAL GONZALEZ	691279	181 01/04/22	CORDILLERA-JUAN DE MENA.	19/10/2022	19/10/2022	Prospección y monitoreo de hormigas cortadoras (Atta y Acromymex). Conteo e indentificación de nidos y minas en las fincas de productores de diferentes cultivos.	150000
188	NELSON LIBRADO FARIÑA CÉSPEDES	898577	181 01/04/22	ALTO PARANÁ-NARANJAL - SAN CRISTÓBAL - RAUL PEÑA.	24/10/2022	26/10/2022	Acciones en el marco del Programa de Vigilancia Fitosanitaria en cultivos extensivos de soja, trigo, maíz, arroz, girasol y canola.	850000
189	AGUSTIN PALACIOS VERA	2380988	181 01/04/22	ALTO PARANÁ-NARANJAL - SAN CRISTÓBAL - RAÚL PEÑA.	24/10/2022	26/10/2022	Acciones en el marco del Programa de Vigilancia Fitosanitaria en cultivos extensivos de soja, trigo, maíz, arroz, girasol y canola.	850000
190	MARIA LAURA VERA SOSA	3443188	181 01/04/22	ITAPÚA-SAN PEDRO DEL PARANÁ - CAPITÁN MIRANDA.	18/10/2022	20/10/2022	Capacitar a técnicos y productores en el uso de la plataforma digital del sistema de trzabilidad.	850000
191	JULIO CESAR FERNÁNDEZ ARREGUI	1746526	181 01/04/22	BOQUERÓN - PRESIDENTE HAYES-ZONA 44.000 - ZONA 47.000 - CENTINELA - PARATODO - LOLITA.	18/10/2022	20/10/2022	Instalación, cebado y recebado de trampas para picudo algodonero.	850000

192	JULIO EDUARDO ROJAS RAMIREZ	3188955	181 01/04/22	BOQUERÓN - PRESIDENTE HAYES-ZONA 44.000 - ZONA 47.000 - CENTINELA - PARATODO - LOLITA.	18/10/2022	20/10/2022	Instalación, cebado y recebado de trampas para picudo algodonero.	850000
193	ALFREDO TORRES	807918	181 01/04/22	CORDILLERA - PARAGUARÍ - ALTO PARANÁ-ARROYOS Y ESTEROS - CAAPUCÚ - CRISTO REY - CEDRALES - SANTA ROSA - SANTA RITA.	17/10/2022	20/10/2022	Traslado de las funcionarias de la Dirección de Protección Vegetal las Señoras Yessica Rembacz y Jemima Cáceres.	1190000
194	NESTOR ALBINO CARDOZO PESOA	1526523	181 01/04/22	ALTO PARANÁ - CANINDEYÚ - AMAMBAY-CIUDAD DEL ESTE - SALTO DEL GUAIRÁ - PEDRO JUAN CABALLERO.	17/10/2022	20/10/2022	Traslado de las funcionarias de la Dirección de P´rotección Vegetal las Señoras Betina Chaparro y Paola Acosta.	1190000
195	DENIS ANTONIO MERELES	3339591	181 01/04/22	ITAPÚA-SAN PEDRO DEL PARANÁ - CAPITÁN MIRANDA.	18/10/2022	20/10/2022	Apoyo en el traslado de la funcionaria de la DICAO la Señora Laura Vera.	850000
196	MARIA INES OJEDA SANDOVAL	2851206	181 01/04/22	ALTO PARANÁ-CIUDAD DEL ESTE - SANTA HELENA (BR).	25/10/2022	28/10/2022	Verificación de Gestión de bienes de uso.	1190000
197	MARIA ELENA ADORNO VDA. DE OVELAR	1128542	181 01/04/22	ALTO PARANÁ-CIUDAD DEL ESTE - SANTA HELENA (BR).	25/10/2022	28/10/2022	Verificación de Gestión de bienes de uso.	1190000
198	MAURO MARCELO GOMEZ ORREGO	2375578	181 01/04/22	CAAGUAZÚ - ALTO PARANÁ-TEMBIAPORA - YGUAZÚ.	18/10/2022	20/10/2022	Traslado de funcionarios.	850000
199	MARIA EUGENIA VILLALBA SANDOVAL	3384409	181 01/04/22	CAAGUAZÚ - ALTO PARANÁ-TEMBIAPORA - YGUAZÚ.	18/10/2022	20/10/2022	Realizar verificaciones en fincas con implementación BPA.	850000

200	LUIS BENIGNO ABENTE	253965	181 01/04/22	CAAGUAZÚ - ALTO PARANÁ-TEMBIAPORA - YGUAZÚ.	18/10/2022	20/10/2022	Realizar verificaciones en fincas con implementación BPA.	850000
201	ANDREA SOLEDAD PIÑANEZ ORTIZ	4948482	181 01/04/22	ÑEEMBUCÚ-VILLA OLIVA.	21/10/2022	21/10/2022	Supervisión de las actividades dentro del marco del Programa de Vigilancia Fitosanitaria para Plagas de Granos Almacenados con énfasis en Trogoderma granarium Everts (2012)	150000
202	JAIME ARIEL AREVALO GUTIERREZ	4869544	181 01/04/22	SAN PEDRO - CONCEPCIÓN-SANTA ROSA DEL AGUARAY - YBY YAU.	18/10/2022	21/10/2022	Acompañamiento y adecuación de las oficinas regional de San Pedro (Santa Rosa del Aguaray) y oficina regional de Concepción (Yby Yau).	1190000
203	JORGE RAFAEL BENITEZ GUERRERO	3421652	181 01/04/22	CANINDEYÚ-CRUCE GUARANÍ - KATUETE - SALTO DEL GUAIRÁ.	18/10/2022	20/10/2022	Traslado de los funcionarios de la Dirección de Finanzas.	850000
204	ROLANDO JAVIER SANABRIA NARVAEZ	1708568	181 01/04/22	PRESIDENTE HAYES - BOQUERÓN-CRUCE DE LOS PIONEROS - MARISCAL ESTIGARRIBIA.	18/10/2022	21/10/2022	Apoyo en el traslado de las funcionarias de la Dirección de Gestión de Personas las Señoras Rosina Rojas y Gloria Saldivar.	1190000
205	OSCAR LUIS AVALOS MENDEZ	2892080	181 01/04/22	ALTO PARANÁ - CONCEPCIÓN - SAN PEDRO-YGUAZÚ - HORQUETA - SANTA ROSA DEL AGUARAY.	18/10/2022	21/10/2022	Traslado de los funcionarios de la Dirección de Gestión de Personas la Señora Liliana Medina y el Señor Alejandro Delgado.	1190000
206	EVELIA OCAMPOS OJEDA	3992178	181 01/04/22	ALTO PARANÁ-CIUDAD DEL ESTE.	18/10/2022	21/10/2022	Realizar los trsbajos de acompañamiento a los registros otorgados en los sistemas SIRUS, TES, OTA, en la Oficina descentralizada de la Unidad de Registro de la Oficina Regional Alto Paraná (ORAP), Emisión y entrega de certificado de Registro - Importador - Silos, centros de acopio, puestos de embarque y otros registros otorgados por el SENAVE.	1487500

207	RICARDO MARCIAL LOPEZ TORRES	4599105	181 01/04/22	CANINDEYÚ - CAAGUAZÚ-SALTO DEL GUAIRÁ - CORONEL OVIEDO.	25/10/2022	28/10/2022	Asistencia técnica.	1190000
208	CARLOS ALBERTO LOPEZ	1535918	181 01/04/22	CANINDEYÚ - CAAGUAZÚ-SALTO DEL GUAIRÁ - CORONEL OVIEDO.	25/10/2022	28/10/2022	Asistencia técnica.	1190000
209	JESUS DAVID MARTINEZ OLMEDO	3363397	181 01/04/22	CENTRAL-VILLETA.	18/10/2022	18/10/2022	Fiscalización de fumigación de productos y subproductos a la firma PACIVA S.A.	150000
210	MARIA YSOLINA SEGOVIA BALBUENA	4071428	181 01/04/22	CENTRAL-VILLETA.	18/10/2022	18/10/2022	Fiscalización de fumigación de productos y subproductos a la firma PACIVA S.A.	150000
211	MARIANO FRANCO AQUINO	824592	181 01/04/22	ALTO PARANÁ-COLONIA YGUAZÚ.	18/10/2022	20/10/2022	Recaudar datos técnicos sobre tratamientos de granos realizados en depósitos para su exportación.	850000
212	ENMANUEL ESPINOLA AREVALOS	787322	181 01/04/22	PARAGUARÍ-MBUYAPEY - YBYCUI.	17/10/2022	18/10/2022	Inscripción de nuevos productores agrícolas y actualización en el RENAPAFH, DTVe y Certificación.	465000
213	DIEGO ARNALDO GONZALEZ PANIAGUA	3689014	181 01/04/22	PARAGUARÍ-MBUYAPEY - YBYCUI.	17/10/2022	18/10/2022	Inscripción de nuevos productores agrícolas y actualización en el RENAPAFH, DTVe y Certificación.	465000
214	JOSE IGNACIO IRALA GARCETE	2343916	181 01/04/22	SAN PEDRO - CONCEPCIÓN-SANTA ROSA DEL AGUARAY - YBY YAU.	18/10/2022	21/10/2022	Traslado de los funcionarios de la Dirección de Tecnología de la Informática y Comunicación los Sres. Arnaldo Camppizz y ricardo López.	1190000

215	FRANCISCO FIDEL GONCALVEZ BENITEZ	1540027	181 01/04/22	BOQUERÓN - PRESIDENTE HAYES- ZONA 44.000 - ZONA 47.000 - CENTINELA - LOLITA - PARATODO.	18/10/2022	20/10/2022	Traslado de técnicos a efectuar instalación y cebado de trampas para picudo algodonero de acuerdo al Programa Nacional de Manejo Integrado con énfasis en la plaga picudo algodonero.	850000
216	RUBEN ANTONIO TORRES BENTO	612241	181 01/04/22	SAN PEDRO-GUAYAIBI - SAN ESTANISLAO - CHORÉ - LIBERACIÓN - SANTA ROSA DEL AGUARAY.	10/10/2022	13/10/2022	Acompañar en el traslado de técnicos para la fiscalización de fincas/Parcelas de cultivos en cumplimiento a franjas de seguridad y barreras vivas. Ley N° 3742/09 y Supervisión de las actividades realizadas por la OR.	1190000
217	MIRYAN CONCEPCIÓN CANDIA VERGARA	3197105	181 01/04/22	SAN PEDRO-GUAYAIBI - SAN ESTANISLAO - CHORÉ - LIBERACIÓN - SANTA ROSA DEL AGUARAY.	10/10/2022	13/10/2022	Acompañar en el traslado de técnicos para la fiscalización de fincas/Parcelas de cultivos en cumplimiento a franjas de seguridad y barreras vivas. Ley N° 3742/09 y Supervisión de las actividades realizadas por la OR.	1190000
218	AMERICO ALVARENGA GARCIA	3172642	181 01/04/22	PRESIDENTE HAYES - BOQUERÓN- CRUCE PIONERO - MARISCAL ESTIGARRIBIA.	25/10/2022	27/10/2022	A fin de realizar la firma de la planilla de responsabilidad, verificación y control de los bienes patrimoniales de la institución, en marco del Contrato SENAVE N° 090/2021.	850000
219	ALEXIS DOMINGO ALCARAZ AQUINO	4931315	181 01/04/22	PRESIDENTE HAYES - BOQUERÓN- CRUCE PIONERO - MARISCAL ESTIGARRIBIA.	25/10/2022	27/10/2022	Apoyar al Departamento de Patrimonio en los trabajos de verificación y control de los bienes patrimoniales de la institución, en marco del Contrato SENAVE N° 090/2021.	850000
220	ALEX ISAIAS YEGROS GARCIA	4769391	181 01/04/22	PRESIDENTE HAYES - BOQUERÓN- CRUCE PIONERO - MARISCAL ESTIGARRIBIA.	25/10/2022	27/10/2022	Apoyar al Departamento de Patrimonio en los trabajos de verificación y control de los bienes patrimoniales de la institución, en marco del Contrato SENAVE N° 090/2021.	850000

221	MAURO DANIEL PEREIRA UCEDO	3198895	181 01/04/22	CENTRAL-ASUNCIÓN.	18/10/2022	20/10/2022	Capacitación como Auditor de Gestión de Control Interno y Auditoría de Instituciones Públicas en el Marco del MECIP.	1062500
222	HUGO FRANCISCO BRUNING ALVARENGA	3226014	181 01/04/22	MISIONES-SAN JUAN BAUTISTA.	10/10/2022	11/10/2022	Participación a charla en el uso de EPI (Equipo de protección individual), identificación de equipos terrestres y aéreos y su calibración correspondiente. Charla técnica referente a aplicación aérea de productos fitosanitarios.	510000
223	DAVID BOLLA MORA	1229711	181 01/04/22	MISIONES-SAN JUAN BAUTISTA.	10/10/2022	11/10/2022	Participación a charla en el uso de EPI (Equipo de protección individual), identificación de equipos terrestres y aéreos y su calibración correspondiente. Charla técnica referente a aplicación aérea de productos fitosanitarios.	637500
224	MAGALI LIDIA DEL CARMEN DELGADO GODOY	4658081	181 01/04/22	MISIONES-SAN JUAN BAUTISTA.	10/10/2022	11/10/2022	Participación a charla en el uso de EPI (Equipo de protección individual), identificación de equipos terrestres y aéreos y su calibración correspondiente. Charla técnica referente a aplicación aérea de productos fitosanitarios.	510000
225	CHRISTIAN DANIEL VEGA ZARACHO	4677826	181 01/04/22	MISIONES-SAN JUAN BAUTISTA.	10/10/2022	11/10/2022	Participación a charla en el uso de EPI (Equipo de protección individual), identificación de equipos terrestres y aéreos y su calibración correspondiente. Charla técnica referente a aplicación aérea de productos fitosanitarios.	510000
226	CLARA JAZMIN LOVERA ARGUELLO	3535829	181 01/04/22	CANINDEYÚ - AMAMBAY-SALTOS DEL GUAIRÁ - PEDRO JUAN CABALLERO.	25/10/2022	27/10/2022	Participar como responsable de la Unidad ISO 17020 de la DO de la Auditoría Externa en el marco del Sistema de Gestión de Calidad.	850000

227	OSCAR ALBERTO MOLINAS RODRIGUEZ	804259	181 01/04/22	CANINDEYÚ - AMAMBAY-SALTOS DEL GUAIRÁ - PEDRO JUAN CABALLERO.	25/10/2022	27/10/2022	Participar como Jefe del DIG de la DO de la Auditoría Externa en el marco del Sistema de Gestión de Calidad.	850000
228	PABLO AYALA FRANCO	1011466	181 01/04/22	CANINDEYU - AMAMBAY-SALTOS DEL GUAIRÁ - PEDRO JUAN CABALLERO.	25/10/2022	27/10/2022	Participar como Experto Técnico de la Auditoría Externa en el marco del Sistema de Gestión de Calidad.	850000
229	OSCAR ALBERTO MOLINAS RODRIGUEZ	804259	181 01/04/22	ITAPÚA-ENCARNACIÓN.	31/10/2022	1/11/2022	Participar como Jefe de la Dig de la DO de la Auditoría Externa en el marco del Sistema de Gestión de Calidad.	510000
230	CLARA JAZMIN LOVERA ARGUELLO	3535829	181 01/04/22	ITAPÚA-ENCARNACIÓN.	31/10/2022	1/11/2022	Participar como responsable de la Unidad ISO 17020 de la DO de la Auditoría Externa en el marco del Sistema de Gestión de Calidad.	510000
231	PABLO AYALA FRANCO	1011466	181 01/04/22	ITAPÚA-ENCARNACIÓN.	31/10/2022	1/11/2022	Participar como Experto técnico de la Auditoría Externa en el marco del Sistema de Gestión de Calidad.	510000
232	BENICIO MANUEL TALAVERA BARRIENTOS	1027806	181 01/04/22	ALTO PARANA - PARAGUARI-HERNANDARIAS - LA COLMENA - YBYTYMI.	21/10/2022	22/10/2022	Trasladar y custodiar al Sr. Presidente al acto de Entrega de Maquinarias Agrícolas a productores, y a la reunión cin productores de cebolla, a realizarse en el Centro de Recepciones de Visitas de Itaipu, ubicada en el distrito de Hernandarias, Departamento de Alto Paraná y en los distritos de La Colmena e Ybytymi, Departamento de Paraguarí.	495000

233	RODRIGO LUIS GONZALEZ NAVARRO	1076902	181 01/04/22	ALTO PARANA- PARAGUARI-HERNANDARIAS - LA COLMENA - YBYTYMI.	21/10/2022	22/10/2022	Participar y acompañar al Ministro del MAG del acto de Entrega de Maquinarias Agrícolas a productores, y a la reunión cin productores de cebolla, a realizarse en el Centro de Recepciones de Visitas de Itaipu, ubicada en el distrito de Hernandarias, Departamento de Alto Paraná y en los distritos de La Colmena e Ybytymi, Departamento de Paraguarí.	495000
234	MARCOS ANTONIO ARCE ORTIZ	4747045	181 01/04/22	ÑEEMBUCÚ-VILLA OLIVA.	21/10/2022	21/10/2022	Recolección de insectos en trampas tipo domo para Trogoderma Granarium en el marco de Resolución 870/21, en el molino arrocero de Villa Oliva Rice.	150000
235	CRISTIAN RAMON MARECOS PORTILLO	3534866	181 01/04/22	ÑEEMBUCÚ-VILLA OLIVA.	21/10/2022	21/10/2022	Recolección de insectos en trampas tipo domo para Trogoderma Granarium en el marco de Resolución 870/21, en el molino arrocero de Villa Oliva Rice.	150000
236	UDILBERTO ALMADA OVELAR	706719	181 01/04/22	CORDILLERA-CARAGUATAY.	20/10/2022	20/10/2022	Inscripción y actualización de productores en el Registro Nacional de Productores frutihortícolas del SENAVE.	150000
237	CLAUDIA EUSEBIA MONTIEL CÁCERES	2889403	181 01/04/22	CORDILLERA-CARAGUATAY.	20/10/2022	20/10/2022	Inscripción y actualización de productores en el Registro Nacional de Productores frutihortícolas del SENAVE.	150000
238	JUAN MARCELO GARCETE RODRIGUEZ	3340673	181 01/04/22	PARAGUARÍ-LA COLMENA - TEBICUARYMI.	19/10/2022	20/10/2022	Inscripción de nuevos productores agrícolas yactualización en el RENAPAFH, DTVe y Certificación.	465000
239	RUBEN ANTONIO TORRES BENTO	612241	181 01/04/22	PARAGUARÍ-LA COLMENA - TEBICUARYMI.	19/10/2022	20/10/2022	Inscripción de nuevos productores agrícolas yactualización en el RENAPAFH, DTVe y Certificación.	465000

240	OSCAR MARTIN ORTIZ ARAUJO	2120765	181 01/04/22	ALTO PARANÁ-SANTA RITA - LOS CEDRALES - SAN CRISTÓBAL.	18/10/2022	20/10/2022	En crácter de apoyo para Realizar auditoría de mantenimiento de laboratorios inscriptos en el Registro Nacional de Laboratorio de Semillas - RNLS: Compañía Dekalpar S.A.; Coop. Unión Curupayty Ltda, Agro Silo Santa Catalina, Coop. Pindo Ltda.	850000
241	CESAR ARNALDO AVALOS GONZALEZ	4000931	181 01/04/22	ALTO PARANÁ - SANTA RITA - LOS CEDRALES - SAN CRISTOBAL.	18/10/2022	20/10/2022	En carácter de apoyo para Realizar auditoría de mantenimiento de laboratorios inscriptos en el Registro Nacional de Laboratorio de Semillas - RNLS: Compañía Dekalpar S.A.; Coop. Unión Curupayty Ltda, Agro Silo Santa Catalina, Coop. Pindo Ltda.	850000
242	ANIBAL ALEJANDRO KIESE BERNI	4668796	181 01/04/22	ALTO PARANÁ-SANTA RITA - LOS CEDRALES - SAN CRISTÓBAL.	18/10/2022	20/10/2022	Realizar auditoría de mantenimiento de laboratorios inscriptos en el Registro Nacional de Laboratorio de Semillas - RNLS: Compañía Dekalpar S.A.; Coop. Unión Curupayty Ltda, Agro Silo Santa Catalina, Coop. Pindo Ltda.	850000
243	RUBEN DARIO BAEZ ROJAS	4620932	181 01/04/22	CAAGUAZÚ-JOSÉ EULOGIO ESTIGARRIBIA.	1/11/2022	3/11/2022	Participar de la Capacitación de "Fisiología aplicada a los procesos de producción y tecnología de semillas, organizada por la Asociación de Productores de Semillas del Paraguay (APROSEMP).	850000
244	ADRIANA GISELLE MERELES ACOSTA	4059916	181 01/04/2022	CAAGUAZÚ-JOSÉ EULOGIO ESTIGARRIBIA.	1/11/2022	3/11/2022	Participar de la Capacitación de "Fisiología aplicada a los procesos de producción y tecnología de semillas, organizada por la Asociación de Productores de Semillas del Paraguay (APROSEMP).	850000

245	CARLOS DANIEL NOGUERA ARAUJO	4278025	181 01/04/2022	CAAGUAZÚ-JOSÉ EULOGIO ESTIGARRIBIA.	1/11/2022	3/11/2022	Participar de la Capacitación de "Fisiología aplicada a los procesos de producción y tecnología de semillas, organizada por la Asociación de Productores de Semillas del Paraguay (APROSEMP).	850000
246	PABLO ADOLFO CARDOZO JARA	4218287	181 01/04/2022	CAAGUAZÚ-JOSÉ EULOGIO ESTIGARRIBIA.	1/11/2022	3/11/2022	Participar de la Capacitación de "Fisiología aplicada a los procesos de producción y tecnología de semillas, organizada por la Asociación de Productores de Semillas del Paraguay (APROSEMP).	850000
247	MARIA BELEN RAMIREZ BALBUENA	3627556	181 01/04/2022	CAAZAPÁ - ALTO PARANÁ - CAAGUAZÚ-AVAÍ - COLONIA YGUAZÚ - JOSÉ EULOGIO ESTIGARRIBIA.	11/10/2022	13/10/2022	Realizar auditoria de mantenimiento de laboratorios inscriptos en el Registro Nacional de Laboratorio de Semillas - RNLS: Payco S,A, Fundación Nikkei Cetapar,l Semillas del Agro S.A, GP S.A.	850000
248	ANIBAL ALEJANDRO KIESE BERNI	4668796	181 01/04/2022	CAAZAPÁ - ALTO PARANÁ - CAAGUAZÚ-AVAÍ - COLONIA YGUAZÚ - JOSÉ EULOGIO ESTIGARRIBIA.	11/10/2022	13/10/2022	Realizar auditoria de mantenimiento de laboratorios inscriptos en el Registro Nacional de Laboratorio de Semillas - RNLS: Payco S,A, Fundación Nikkei Cetapar,l Semillas del Agro S.A, GP S.A.	850000
249	OSCAR AMADO RODRIGUEZ ORTIZ	613794	181 01/04/2022	CAAZAPÁ - ALTO PARANÁ - CAAGUAZÚ-AVAÍ - COLONIA YGUAZÚ - JOSÉ EULOGIO ESTIGARRIBIA.	11/10/2022	13/10/2022	Traslado de funcionarios de la DL para Realización auditoria de mantenimiento de laboratorios inscriptos en el Registro Nacional de Laboratorio de Semillas - RNLS: Payco S,A, Fundación Nikkei Cetapar,l Semillas del Agro S.A, GP S.A.	850000
250	ANGELINA SANCHEZ RAMÍREZ	654367	181 01/04/2022	CENTRAL-ASUNCIÓN.	20/10/2022	20/10/2022	Capacitación como auditor de sistema de Gestión de Control Interno y Auditoria de Instituciones Públicas en el Marco de Mecip.	230000
251	ANGELINA SANCHEZ RAMÍREZ	654367	181 01/04/2022	CENTRAL-ASUNCIÓN.	25/10/2022	25/10/2022	Capacitación como auditor de sistema de Gestión de Control Interno y Auditoria de Instituciones Públicas en el Marco de Mecip.	230000

252	ANGELINA SANCHEZ RAMÍREZ	654367	181 01/04/2022	CENTRAL-ASUNCIÓN.	27/10/2022	27/10/2022	Capacitación como auditor de sistema de Gestión de Control Interno y Auditoria de Instituciones Públicas en el Marco de Mecip.	230000
253	MIGUEL ÁNGEL SERVÍN JARA	1001433	181 01/04/2022	PARAGUARÍ-CAAPUCU - MONTIEL POTRERO.	25/10/2022	26/10/2022	Recebado de trampas tipo Domo instalados en molino arrocera, de la Firma FARMER S.A. Inscripción de nuevo sproductores agrícolas y actualización en el RENAPAFH, DTVe y certificación.	465000
254	FRANCISCA NOEMI VEGA ESPINOLA	4530260	181 01/04/2022	PARAGUARÍ-CAAPUCU - MONTIEL POTRERO.	25/10/2022	26/10/2022	Recebado de trampas tipo Domo instalados en molino arrocera, de la Firma FARMER S.A. Inscripción de nuevo sproductores agrícolas y actualización en el RENAPAFH, DTVe y certificación.	465000
255	CRISTIAN DAVID BENITEZ ACUÑA	6325682	181 01/04/2022	ALTO PARANÁ-MINGA GUAZÚ - CIUDAD DEL ESTE - SAN CRISTÓBAL.	26/10/2022	28/10/2022	Realizar notificaciones a Empresas sumariadas en los departamentos de Alto Paraná, distrito de Minga Guazú, Ciudad del Este y el Distrito de San Cristóbal, los trabajos a desarrollar están previsto para la fecha 26 al 28/2022.	850000
256	JUAN MIGUEL ESPINOLA TORALES	3727775	181 01/04/2022	PARAGUARÍ-QUIINDY - TEBICUARYMI - YAGUARÓN - YBYTYMI.	20/10/2022	22/10/2022	Para acompañar al titular de la Secretaría de Gabinete el Abg. Marcelos Rojas, para realizar fiscalización y verificación en el marco de transparencia, en los distritos de Quiindy, Tebicuarymi, Yaguarón e Ybytymi - Departamento de Paraguarí.	775000
257	PABLO WASHINGTON AYUB WASMOSY	929096	181 01/04/22	PARAGUARÍ-QUIINDY - TEBICUARYMI - YAGUARÓN - YBYTYMI.	20/10/2022	22/10/2022	Para realizar traslado del titular de la Secretaría de Gabinete el Abg. Marcelos Rojas, para realizar fiscalización y verificación en el marco de transparencia, en los distritos de Quiindy, Tebicuarymi, Yaguarón e Ybytymi - Departamento de Paraguarí.	775000

258	MARCELO DANIEL ROJAS GONZALEZ	1502682	181 01/04/22	PARAGUARÍ-QUIINDY - TEBICUARYMI - YAGUARÓN - YBYTYMI.	20/10/2022	22/10/2022	Realizar fiscalización y verificación en el marco de transparencia, en los distritos de Quiindy, Tebicuarymi, Yaguarón e Ybytymi - Departamento de Paraguarí.	775000
259	MAURO DANIEL PEREIRA UCEDO	3198895	181 01/04/22	CENTRAL-ASUNCIÓN.	25/10/2022	27/10/2022	Capacitación como Auditor de Gestión de Control Interno y Auditoría de Instituciones Públicas en el Marco del MECIP.	1062500
260	YESSICA ELIZABETH REMBACZ CHAPARRO	5740180	181 01/04/22	CORDILLERA - PARAGUARÍ - ALTO PARANÁ-ARROYOS Y ESTEROS - CAAPUCÚ - CRISTO REY - CEDRALES - SANTA ROSA - SANTA RITA.	17/10/2022	20/10/2022	Acciones en el marco del Programa de Vigilancia Fitosanitaria para Plagas de Granos Almacenados con énfasis en Trogoderma granarium Everts (2012)	1190000
261	MAIRA JEMIMA CACERES MENDEZ	4261995	181 01/04/22	CORDILLERA - PARAGUARÍ - ALTO PARANÁ-ARROYOS Y ESTEROS - CAAPUCÚ - CRISTO REY - CEDRALES - SANTA ROSA - SANTA RITA.	17/10/2022	20/10/2022	Acciones en el marco del Programa de Vigilancia Fitosanitaria para Plagas de Granos Almacenados con énfasis en Trogoderma granarium Everts (2012)	1190000
262	GLADIS NOEMI CHAVEZ CUENCA	5795183	181 01/04/2022	PARAGUARÍ-PARAGUARÍ.	11/10/2022	11/10/2022	Impartir capacitación a funcionarios de Oficinas Regionales - Paraguarí, en el uso del sistema de Laboratorio (SILAB) para el ingreso de muestras vegetales a través del sistema Informático.	150000
263	ALBA LUZ MARIA DOMINGUEZ ARBUÉS	1536599	181 01/04/22	PARAGUARÍ-PARAGUARÍ	11/10/2022	11/10/2022	Impartir capacitación a funcionarios de Oficinas Regionales - Paraguarí, en el uso del sistema de Laboratorio (SILAB) para el ingreso de muestras vegetales a través del sistema Informático.	150000
264	MARYAM JAZMIN PORTILLO FRANCO	5014837	181 01/04/22	SAN PEDRO-GENERAL RESQUÍN - NUEVA GERMANIA	25/10/2022	27/10/2022	Monitoreo, instalación de trampas amarillas y extracción de muestras en plantas cítricas que presenten sintomatología sospechosa.	850000

265	CELSO ANTONIO FERNANDEZ CANO	4386757	181 01/04/22	SAN PEDRO-GENERAL RESQUÍN - NUEVA GERMANIA	25/10/2022	27/10/2022	Monitoreo, instalación de trampas amarillas y extracción de muestras en plantas cítricas que presenten sintomatología sospechosa.	850000
266	JORGE ANATOL MOULARD DUARTE	1006046	181 01/04/22	CAAGUAZÚ-JOSÉ EULOGIO ESTIGARRIBIA.	31/10/2022	3/11/2022	Traslado del Director de la DISE para que realice Visita a empresas semilleras del Departamento de Caaguazú y participar de la inauguración, clausura y reunionews con los profesores de la Facultad de Agronomía de la Universidad Federal de Pelotas, Brasil.	1190000
267	FERNANDO RIOS ALVARENGA	848161	181 01/04/22	CAAGUAZÚ-JOSÉ EULOGIO ESTIGARRIBIA.	31/10/2022	3/11/2022	Visita a empresas semilleras del Departamento de Caaguazú y participar de la inauguración, clausura y reunionews con los profesores de la Facultad de Agronomía de la Universidad Federal de Pelotas, Brasil.	1190000
268	MARIA JOSE BRITOS SANCHEZ	4206078	181 01/04/22	ÑEEMBUCÚ-VILLA OLIVA.	28/10/2022	28/10/2022	Supervisión de las actividades dentro del marco del programa de Vigilancia Fitosanitaria para plaga de granos almacenados con énfasis en Trogoderma granarium everts (2012) trogoderma granarium.	150000
269	JOSE AUGUSTO DUARTE MUSSI	1799123	181 01/04/22	BOLIVIA-SUCRE.	21/11/2022	26/11/2022	Participar del "XXVII Congreso Internacional del CLAD sobre la Reforma del Estado y de la Administración Pública".	4795494
270	ANGEL DIOSNEL LEGUIZAMON CÁCERES	1686226	682 19/10/22	BOLIVIA-SUCRE.	21/11/2022	26/11/2022	Participar del "XXVII Congreso Internacional del CLAD sobre la Reforma del Estado y de la Administración Pública".	4795494

271	CESAR LUIS RIVAS OVELAR	861116	682 19/10/22	SUIZA-GINEBRA.	5/11/2022	13/11/2022	Participar de la 84th. Reunión del Comité de medidas Sanitarias y Fitosanitarias de la Organización Mundial de Comercio (MSF/OMC).	22250172
272	MIRIAN LETICIA SORIA CACERES	3822595	663 13/10/22	SUIZA-GINEBRA.	5/11/2022	13/11/2022	Participar de la 84th. Reunión del Comité de medidas Sanitarias y Fitosanitarias de la Organización Mundial de Comercio (MSF/OMC).	22250172
273	MAGALI LIDIA DEL CARMEN DELGADO GODOY	4658081	663 13/10/22	ALTO PARANÁ-MINGA GUAZÚ	26/10/2022	28/10/2022	Capacitación referente a almacenamiento según compatibilidad de productos químicos, guía de almacenamiento FAO N°3, almacenamiento seguro de Productos Fitosanitarios. Capacitación referentes a Normativas y Reglamentaciones en el uso de Plaguicidas Agrícolas.	850000
274	CHRISTIAN DANIEL VEGA ZARACHO	4677826	181 01/04/22	ALTO PARANÁ-MINGA GUAZÚ	26/10/2022	28/10/2022	Capacitación referente a almacenamiento según compatibilidad de productos químicos, guía de almacenamiento FAO N°3, almacenamiento seguro de Productos Fitosanitarios. Capacitación referentes a Normativas y Reglamentaciones en el uso de Plaguicidas Agrícolas.	850000
275	HUGO FRANCISCO BRUNING ALVARENGA	3226014	181 01/04/22	ALTO PARANÁ-MINGA GUAZÚ	26/10/2022	28/10/2022	Capacitación referente a almacenamiento según compatibilidad de productos químicos, guía de almacenamiento FAO N°3, almacenamiento seguro de Productos Fitosanitarios. Capacitación referentes a Normativas y Reglamentaciones en el uso de Plaguicidas Agrícolas.	850000
276	OSCAR LUIS AVALOS MENDEZ	2892080	181 01/04/22	ALTO PARANÁ-CIUDAD DEL ESTE - SANTA HELENA (BR).	25/10/2022	28/10/2022	Traslado de las funcionarias de la Auditoría Interna Institucional las Señoras Maria Inés Ojeda y Maria Elena Adorno.	1190000

277	ARTURO JAVIER SANCHEZ	6501856	181 01/04/2022	CANINDEYÚ - CAAGUAZÚ-KATUETE - SALTO DEL GUAIRÁ - 3 DE FEBRERO - CORONEL OVIEDO.	25/10/2022	28/10/2022	Instruir a los funcionarios respecto a los módulo habilitado por el Departamento de Rendición de cuentas en la Página web de la Institución, a efectos de la presentación de Informe, Rendición de cuentas de viático Nacional, Rendición de cuentas de Gastos de Rsidencia (Formulario Anexo 2 01-06) vía online.	1190000
278	NORMA GISSELLE RODRIGUEZ SOILAN	5080901	181 01/04/2022	CANINDEYÚ - CAAGUAZÚ-KATUETE - SALTO DEL GUAIRÁ - 3 DE FEBRERO - CORONEL OVIEDO.	25/10/2022	28/10/2022	Instruir a los funcionarios respecto a los módulo habilitado por el Departamento de Rendición de cuentas en la Página web de la Institución, a efectos de la presentación de Informe, Rendición de cuentas de viático Nacional, Rendición de cuentas de Gastos de Rsidencia (Formulario Anexo 2 01-06) vía online.	1190000
279	CRISTHIAN FABIAN MEDINA LOPEZ	3590291	181 01/04/2022	PRESIDENTE HAYES - BOQUERÓN- CRUCE DE LOS PIONEROS - MARISCAL ESTIGARRIBIA.	25/10/2022	27/10/2022	Traslado de los funcionarios de la Dirección de Finanzas los señores Américo Alvarenga García, Alexis Alcaraz Aquino y Alex Isaías Yegros García.	850000
280	AGUSTIN BRITEZ SALCEDO	3004060	181 01/04/2022	ALTO PARANÁ-SAN CRISTÓBAL - MINGA GUAZÚ - CIUDAD DEL ESTE.	26/10/2022	28/10/2022	Apoyo para el traslado del funcionario de la Dirección General de Asuntos Jurídicos el Señor Cristian David Benítez Acuña.	850000
281	JUAN CARLOS SILVEIRA CASTILLO	807276	181 01/04/2022	CAAGUAZÚ - GUAIRÁ - CAAZAPÁ - PARAGUARÍ-CORONEL OVIEDO - VILLARRICA - SAN JUAN NEPOMUCENO - PARAGUARÍ.	25/10/2022	28/10/2022	Traslado y realización de mantenimiento de vehículos de las Oficinas Externas del SENAVE.	1190000

282	MARCOS SALINAS ROJAS	1034878	181 01/04/22	CAAGUAZÚ - GUAIRÁ - CAAZAPÁ - PARAGUARÍ-CORONEL OVIEDO - VILLARRICA - SAN JUAN NEPOMUCENO - PARAGUARÍ.	25/10/2022	28/10/2022	Traslado y realización de mantenimiento de vehículos de las Oficinas Externas del SENAVE.	1190000
283	CELSO LUIS CABRAL GONZALEZ	691279	181 01/04/22	CORDILLERA-MBOCAYATY DEL YHAGUY.	26/10/2022	26/10/2022	Monitoreo y levantamiento de nidos de Hormigas cortadoras en el distrito de Mcocayaty del Yhaguy en finca de productores.	150000
284	CLAUDIA EUSEBIA MONTIEL CÁCERES	2889403	181 01/04/2022	CORDILLERA-MBOCAYATY DEL YHAGUY.	26/10/2022	26/10/2022	Monitoreo y levantamiento de nidos de Hormigas cortadoras en el distrito de Mcocayaty del Yhaguy en finca de productores.	150000
285	LAURA BEATRIZ RUIZ DIAZ DE YBAÑEZ	3385968	181 01/04/2022	MISIONES-AYOLAS - SAN MIGUEL.	2/11/2022	3/11/2022	Prospección del gorgojo khapra (trogoderma granarium), realizadas en trampas tipo Domo como monitoreo preventivo en granos de arroz, en las Empresas Agriplus S.A. y Agroganadera Santiago S.A. con el fin de dar cumplimiento a la Resolución N° 870/21, la actividad tiene como énfasis el monitoreo para resguardar las exportaciones de granos de producción nacional, considerada una plaga cuarentenaria.	510000
286	VICENTE HUGO ALVARENGA GIMENEZ	1419660	181 01/04/2022	MISIONES-AYOLAS - SAN MIGUEL.	2/11/2022	3/11/2022	Prospección del gorgojo khapra (trogoderma granarium), realizadas en trampas tipo Domo como monitoreo preventivo en granos de arroz, en las Empresas Agriplus S.A. y Agroganadera Santiago S.A. con el fin de dar cumplimiento a la Resolución N° 870/21, la actividad tiene como énfasis el monitoreo para resguardar las exportaciones de granos de producción nacional, considerada una plaga cuarentenaria.	510000

287	MARIO ALFREDO ACOSTA CAÑETE	3356826	181 01/04/2022	MISIONES - ITAPÚA-AYOLAS - SAN MIGUEL - SAN IGNACIO - SAN PATRICIO - SANTA ROSA - FRAM - CORONEL BOGADO - CARMEN DEL PARANÁ.	24/10/2022	27/10/2022	Traslado de las funcionarias de la Dirección de Protección Vegetal las Señoras Betina Chaparro y María José Britos.	1190000
288	MARIA DEL CARMEN BOGADO GONZALEZ	4861592	181 01/04/22	ITAPÚA-MAYOR OTAÑO - CARLOS A. LÓPEZ - ALTO VERA.	8/11/2022	9/11/2022	Instalación y recebado de Trampas MacPhail en el marco de Vigilancia de Mosca de la Fruta en los Distritos de Mayor Otaño, Carlos A. López, Alto Vera del Departamento de Itapúa.	510000
289	LEONARDO BRUNAGA DUARTE	3428714	181 01/04/22	ITAPÚA-MAYOR OTAÑO - CARLOS A. LÓPEZ - ALTO VERA.	8/11/2022	9/11/2022	Instalación y recebado de Trampas MacPhail en el marco de Vigilancia de Mosca de la Fruta en los Distritos de Mayor Otaño, Carlos A. López, Alto Vera del Departamento de Itapúa.	510000
290	MIRYAN CONCEPCIÓN CANDIA VERGARA	3197105	181 01/04/22	MISIONES - ITAPÚA - CAAZAPÁ-SAN IGNACIO - CORONEL BOGADO - MARÍA AUXILIADORA - SAN JUAN NEPOMUCENO.	24/10/2022	27/10/2022	Fiscalización de fincas/parcelas de cultivos en cumplimiento a franjas de seguridad y barreras vivas. Ley N° 3742/09, Capacitar al plantel técnico de la dirección sobre Aviso previo, y supervisión de las actividades realizadas por la OR.	1190000
291	MARIA DEL CARMEN BERNI FLORES	1201180	181 01/04/22	MISIONES - ITAPÚA - CAAZAPÁ-SAN IGNACIO - CORONEL BOGADO - MARÍA AUXILIADORA - SAN JUAN NEPOMUCENO.	24/10/2022	27/10/2022	Fiscalización de fincas/parcelas de cultivos en cumplimiento a franjas de seguridad y barreras vivas. Ley N° 3742/09, Capacitar al plantel técnico de la dirección sobre Aviso previo, y supervisión de las actividades realizadas por la OR.	1190000
292	JORGE RAFAEL BENITEZ GUERRERO	3421652	181 01/04/22	CANINDEYÚ - CAAGUAZÚ-SALTO DEL GUAIRÁ - CORONEL OVIEDO.	25/10/2022	28/10/2022	Traslado de los funcionarios de la Dirección de Tecnología de la Información y Comunicación los Señores Ricardo López y Carlos López.	1190000

293	OSCAR MANUEL FRESCURA GOMEZ	2243145	181 01/04/22	CANINDEYÚ - CAAGUAZÚ-KATUETE - SALTO DEL GUAIRÁ - 3 DE FEBRERO - CORONEL OVIEDO.	25/10/2022	28/10/2022	Traslado de los funcionarios del Departamento de Rendición de Cuentas el Señor Arturo Sánchez y la Señora Norma Rodríguez.	1190000
294	JOSE DANIEL ALONSO GONZALEZ	2328153	181 01/04/22	CAAGUAZÚ - CANINDEYÚ-CORONEL OVIEDO - SALTO DEL GUAIRÁ.	25/10/2022	28/10/2022	Acompañamiento y adecuación de la Oficina Regional de Coronel Oviedo y Opi de Salto del Guairá.	1190000
295	MABEL SOLEDAD FERNANDEZ JARA	4537244	181 01/04/22	PARAGUARÍ-ACAHAY . YBYCUÍ - LA COLMENA.	26/10/2022	28/10/2022	Realizar verificación de las condiciones de calidad para la certificación de productos vegetales.	975000
296	ROSA LILIANA ENCINA ROMERO	3284801	181 01/04/22	ITAPÚA - ÑEEMBUCÚ - ALTO PARANÁ-ALBERDI - FRAM - PRESIDENTE FRANCO.	31/10/2022	3/11/2022	Instalación, supervisión y capacitación sobre trampas MacPhail para monitoreo de moscas de las frutas presentes y exóticas de importancia agrícola.	1190000
297	MARÍA BELÉN GIMÉNEZ	4299289	181 01/04/22	ITAPÚA - ÑEEMBUCÚ - ALTO PARANÁ-ALBERDI - FRAM - PRESIDENTE FRANCO.	31/10/2022	3/11/2022	Instalación, supervisión y capacitación sobre trampas MacPhail para monitoreo de moscas de las frutas presentes y exóticas de importancia agrícola.	1190000
298	ANIBAL ALEJANDRO KIESE BERNI	4668796	181 01/04/22	CAAGUAZÚ-JOSÉ EULOGIO ESTIGARRIBIA.	1/11/2022	3/11/2022	Participar del curso de "Fisiología aplicada a los procesos de producción y tecnología de semillas", organizado por la Asociación de Productores de Semillas del Paraguay (APROSEMP), a realizarse del 01 al 03 de noviembre del presente año, en el local de la	850000
299	CESAR ARNALDO AVALOS GONZALEZ	4000931	181 01/04/22	CAAGUAZÚ-JOSÉ EULOGIO ESTIGARRIBIA.	1/11/2022	3/11/2022	Participar del curso de "Fisiología aplicada a los procesos de producción y tecnología de semillas".	850000

300	OSCAR MARTIN ORTIZ ARAUJO	2120765	181 01/04/22	CAAGUAZÚ-JOSÉ EULOGIO ESTIGARRIBIA.	1/11/2022	3/11/2022	Participar del curso de "Fisiología aplicada a los procesos de producción y tecnología de semillas".	850000
301	CARMIÑA HAYDEE CAMELLI DE CROSA	1794711	181 01/04/22	SAN PEDRO-GUAYAIBI - YATAITY DEL NORTE - LIBERACIÓN - SAN VICENTE PANCHOLO.	31/10/2022	4/11/2022	Extracción de muestras productos vegetales en fincas de producción, planta de empaque, depósitos, otros de los rubros tomate, locote, piña y banana para análisis de residuos.	1530000
302	CARMEN VIVIANA PINTOS CORTESSI	3368823	181 01/04/22	SAN PEDRO-GUAYAIBI - SATAITY DEL NORTE - LIBERACIÓN - SAN VICENTE PANCHOLO.	31/10/2022	4/11/2022	Extracción de muestras productos vegetales en fincas de producción, planta de empaque, depósitos, otros de los rubros tomate, locote, piña y banana para análisis de residuos.	1530000
303	BLANCA MARLENE VERA GAMARRA	2337729	181 01/04/22	ITAPÚA-GENERAL DELGADO - CORONEL BOGADO - ENCARNACIÓN - MARÍA AUXILIADORA.	1/11/2022	4/11/2022	Verificación de bienes de uso.	1190000
304	MARIA DEL MAR TELLECHEA CACERES	1533644	181 01/04/22	ITAPÚA-GENERAL DELGADO - CORONEL BOGADO - ENCARNACIÓN - MARÍA AUXILIADORA.	1/11/2022	4/11/2022	Verificación de bienes de uso.	1190000
305	DAVID BOLLA MORA	1229711	181 01/04/22	MISIONES - CAAZAPÁ - ITAPÚA-SAN IGNACIO - CORONEL BOGADO - SAN JUAN NEPOMUCENO - MARÍA AUXILIADORA.	24/10/2022	27/10/2022	Capacitar al plantel técnico de la Dirección de Oficinas Regionales sobre aviso previo y procedimiento de fiscalización de aplicaciones aéreas.	1190000

306	JORGE VIRGILIO ECHAGUE FERREIRA	629444	181 01/04/22	ALTO PARANÁ-CIUDAD DEL ESTE.	31/10/2022	3/11/2022	Realizar seguimiento y capacitaciones en la Oficina Descentralizada de la Unidad de Registro de la oficina Regional Alto Paraná (ORAP).; Referentes al plan piloto de descentraliación de la Emisión y entrega de certificado de Registro de Importador - Silos, centros de acopio, Puertos de Embarque y otros Registros Otorgados por el SENAVE (Sistemas SIRUS-TES-OTA)	1487500
307	RODRIGO LUIS GONZALEZ NAVARRO	1076902	181 01/04/22	ALTO PARANÁ-HERNANDARIAS - YGUAZÚ.	28/10/2022	29/10/2022	Participar en reuniones con autoridades locales y productores, a realizarse en los distritos de Yguazú y hernandarias, Departamento de Alto Paraná.	510000
308	BENICIO MANUEL TALAVERA BARRIENTOS	1027806	181 01/04/22	ALTO PARANÁ-HERNANDARIAS - YGUAZÚ.	28/10/2022	29/10/2022	Trasladar y custodiar al Señor Presidente en reuniones con autoridades locales y productores, a realizarse en los distritos de Yguazú y Hernandarias, Departamento de Alto Paraná.	510000

ANEXO II-01: INFORME DE COMISIONAMIENTO NACIONAL

Se eleva a consideración de las autoridades institucionales el presente informe de comisionamiento nacional, declarando que los datos consignados son realizados en carácter de Declaración Jurada, quedando sometidos a los organismos de control.

Fecha de Informe	Número y Fecha del Expediente
17/10/22	7073 27/09/22

PERSONA ASIGNADA A LA COMISIÓN

Nombre y Apellido	C.I. N°	Funcionario	Firma
NELSON LIBRADO FARIÑA CÉSPEDES	898577	Si [X] No [ ]	

Cargo	Personal
RESP. DE LA IMP. DEL PLAN PILOTO	Permanente [X] Contratado [ ] Otros [ ]

Teléfono	Correo Electrónico
(0228)636-966 (0985)892-013	nelson.farina@senave.gov.py

FECHA DE VIAJE

Inicio	Final
11/10/22	13/10/22

MOVILIDAD

Público [ ] Estado [X] Otros [ ]

Chofer asignado / Nombre	Orden de Trabajo Nro.	Km. Inicio	Km. Final
Antonio Escandriolo	28306	57266	Abierto

INFORMACION GEOGRAFICA

Departamento(s)	Localidade(s)
ALTO PARANÁ	NARANJAL - SAN CRISTÓBAL - RAUL PEÑA - IRUÑA.

DESCRIPCIÓN DE LAS TAREAS

Acciones en el marco del Programa de Vigilancia Fitosanitaria en cultivos de soja, trigo, maíz, arroz, girasol y canola.

OBSERVACIÓN (EN CASO DE MODIFICACIÓN EN RELACIÓN A LO SOLICITADO)

Se procedió a la observación general de todas las parcelas visitadas, donde se pudo verificar el buen estado fitosanitario de los cultivos. El desarrollo fenológico de los cultivos actualmente se encuentran en dos etapas: parcelas con 20 días de emergencia y otras con 15 días respectivamente.

V° B° Director, Director General o Máxima	Firma: Aclaración: Ing. Agr. Carmiña Camelli Reg. Cosave N° 107 SENAVE Sello:









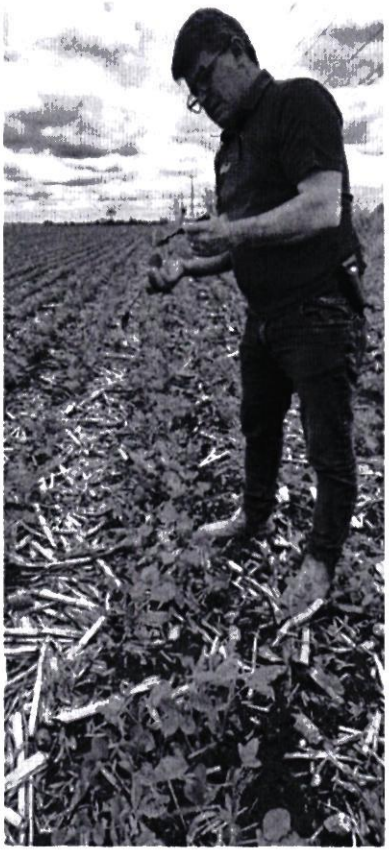





SENAVE

Servicio Nacional de Calidad y Sanidad Vegetal y de Semillas

Domicilio: ASUNCION Telefax: 445769

ORDEN DE TRABAJO

Nº 28306

28306

☐ ORDINARIO

X ☐ EXTRAORDINARIO

Vehiculo Tipo: CAMIONETA Chapa: AACZ-215 Nº de Orden Asignado: 0

Marca y Modelo: MITSUBISHI Área Interior: DOBLE

Conductor Autorizado: NELSON LIBRADO FARIÑA CESPEDES

Días Estimados de la Misión: Desde 4 10 2022 / Hasta 31 10 2022

Horas Estimadas de la Misión: Desde las 00:01 Hasta las 24:00

Km. de Salida: 57266 Km. de Vuelta

Km. estimados de Recorrido 3000 Km. Real Recorridos

Consumo estimado x 100 Km: Lts. 12

TRABAJOS A REALIZAR:

ACTIVIDADES REFERENTES AL SENAVE - CEDE DE CETAPAR - APOYO EN EL TRASLADO DE LOS FUNCIONARIOS DEL SENAVE

DENTRO DEL TERRITORIO NACIONAL

PUEDEN CONDUCIR: ANTONIO ESCANDRIOLO, AGUSTIN PALACIOS... ACOMPAÑA: ELVIRA FLECHA

Fecha: 4 / 10 / 2022

Responsable del área al que fue asignado el automotor

Lic. José Gamarra
Jefe Interino
Dpto. de Transporte

SERVICIO NACIONAL DE CALIDAD Y SANIDAD VEGETAL Y DE SEMILLAS
DEPARTAMENTO TRANSPORTE
REPUBLICA DEL PARAGUAY
SENAVE

GRAF. MONARCA S.R.L. - Tte. Fariña 813 - Tel./Fax: 495 772 - 449 103 - RUC: 800 ... H.T. Nº 1 ...
24 Bl. 50 X 3 (27.501 / 28.700) Octubre 2021

Lic. José Gamarra
Jefe Interino
Dpto. de Transporte

Zimbra: **gestionadministrativa.regionales@senave.gov.py**

Encargado de despacho

De : Gestión Administrativa <gestionadministrativa.regionales@senave.gov.py> lun, 24 de oct de 2022 08:07

Asunto : Encargado de despacho

Para : funcionarios@senave.gov.py

Buenos días.
Por este medio se comunica que la Ing. Agr. Carmiña Camelli queda como encargada de despacho de la Dirección de Oficinas Regionales del día 24 al 26 de Octubre, para lo que hubiere lugar.

Atte.
Carmen Berni
DOR-SENAVE

ANEXO II-01: INFORME DE COMISIONAMIENTO NACIONAL

Se eleva a consideración de las autoridades institucionales el presente informe de comisionamiento nacional, declarando que los datos consignados son realizados en carácter de Declaración Jurada, quedando sometidos a los organismos de control.

Fecha de Informe	Número y Fecha del Expediente
17/10/22	7073 27/09/22

PERSONA ASIGNADA A LA COMISIÓN

Nombre y Apellido	C.I. N°	Funcionario	Firma
ANTONIO JUAN ESTEBAN ESCANDRIOLO FLORES	3419542	Si [X] No [ ]	

Cargo	Personal
TECNICO	Permanente [ ] Contratado [X] Otros [ ]

Teléfono	Correo Electrónico
(0521)202655 0976449149	antonio.escandriolo@senave.gov.py

FECHA DE VIAJE

Inicio	Final
11/10/22	13/10/22

MOVILIDAD

Público [ ] Estado [X] Otros [ ]

Chofer asignado / Nombre	Orden de Trabajo Nro.	Km. Inicio	Km. Final
Antonio Escandriolo	28306	57266	Abierto

INFORMACION GEOGRAFICA

Departamento(s)	Localidade(s)
ALTO PARANÁ	NARANJAL - SAN CRISTÓBAL - RAUL PEÑA - IRUÑA.

DESCRIPCIÓN DE LAS TAREAS

Acciones en el marco del Programa de Vigilancia Fitosanitaria en cultivos de soja, trigo, maiz, arroz, girasol y canola

OBSERVACIÓN (EN CASO DE MODIFICACIÓN EN RELACIÓN A LO SOLICITADO)

Se procedió a la observación general de todas las parcelas visitadas, donde se pudo verificar el buen estado fitosanitario de los cultivos. El desarrollo fenológico de los cultivos actualmente se encuentran en dos etapas: parcelas con 20 dias de emergencia y otras con 15 dias respectivamente

V° B° Director, Director General o Máxima	Firma: Aclaración: Ing. Agr. Carmiña Camelli Reg. Cosave N° 107 SENAVE Sello:









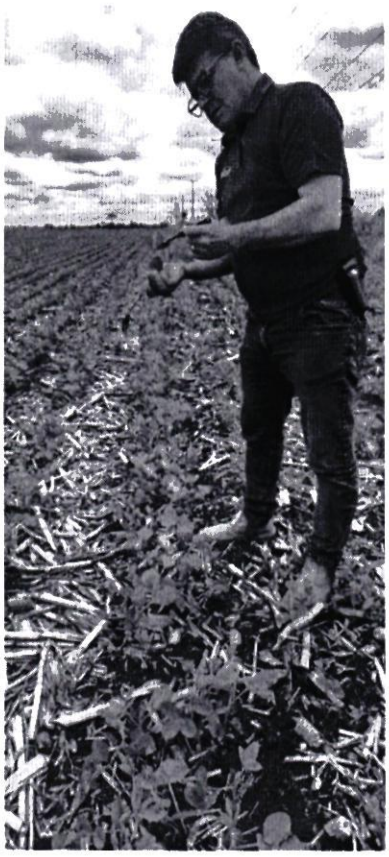





SENAVE

Servicio Nacional de Calidad y Sanidad Vegetal y de Semillas

Domicilio: ASUNCION Telefax: 445769

ORDEN DE TRABAJO

Nº 28306

28306

☐ ORDINARIO

X ☐ EXTRAORDINARIO

Vehiculo Tipo: CAMIONETA Chapa: AACZ-215 Nº de Orden Asignado: 0

Marca y Modelo: MITSUBISHI Área Interior: DOBLE

Conductor Autorizado: NELSON LIBRADO FARIÑA CESPEDES

Días Estimados de la Misión: Desde 4 / 10 / 2022 Hasta 31 / 10 / 2022

Horas Estimadas de la Misión: Desde las 00:01 Hasta las 24:00

Km. de Salida: 57266 Km. de Vuelta

Km. estimados de Recorrido 3000 Km. Real Recorridos

Consumo estimado x 100 Km: Lts. 12

TRABAJOS A REALIZAR:

ACTIVIDADES REFERENTES AL SENAVE - CEDE DE CETAPAR - APOYO EN EL TRASLADO DE LOS FUNCIONARIOS DEL SENAVE

DENTRO DEL TERRITORIO NACIONAL

PUEDEN CONDUCIR: ANTONIO ESCANDRIOLO, AGUSTIN PALACIOS... ACOMPAÑA: ELVIRA FLECHA

Fecha: 4 / 10 / 2022

Responsable del área al que fue asignado el automotor

Lic. José Gamarra
Jefe Interino
Dpto. de Transporte

GRAF. MONARCA S.R.L. - Tte. Fariña 813 - Tel./Fax: 495 772 - 449 103 - RUC: 80010965 - C.H.T. Nº 1.0...
24 Bl. 50 X 3 (27.501 / 28.700) Octubre 2021

Lic. José Gamarra
Jefe Interino
Dpto. de Transporte

Zimbra: **gestionadministrativa.regionales@senave.gov.py**

Encargado de despacho

De : Gestión Administrativa <gestionadministrativa.regionales@senave.gov.py> lun, 24 de oct de 2022 08:07

Asunto : Encargado de despacho

Para : funcionarios@senave.gov.py

Buenos días.
Por este medio se comunica que la Ing. Agr. Carmiña Camelli queda como encargada de despacho de la Dirección de Oficinas Regionales del día 24 al 26 de Octubre, para lo que hubiere lugar.

Atte.
Carmen Berni
DOR-SENAVE

ANEXO II-01: INFORME DE COMISIONAMIENTO NACIONAL

Se eleva a consideración de las autoridades institucionales el presente informe de comisionamiento nacional, declarando que los datos consignados son realizados en carácter de Declaración Jurada, quedando sometidos a los organismos de control.

Fecha de Informe	Número y Fecha del Expediente
04/10/22	7098 27/09/22

PERSONA ASIGNADA A LA COMISIÓN

Nombre y Apellido	C.I. N°	Funcionario	Firma
MARIA JOSE BRITOS SANCHEZ	4206078	Si [X] No [ ]	

Cargo	Personal
TECNICA	Permanente [X] Contratado [ ] Otros [ ]

Teléfono	Correo Electrónico
0981-446171	mariajose.britos@senave.gov.py

FECHA DE VIAJE

Inicio	Final
30/09/22	30/09/22

MOVILIDAD

Público [ ] Estado [X] Otros [ ]

Chofer asignado / Nombre	Orden de Trabajo Nro.	Km. Inicio	Km. Final
Marcos Arce	022724	226107	abierta

INFORMACION GEOGRAFICA

Departamento(s)	Localidade(s)
ÑEEMBUCÚ	VILLA OLIVA.

DESCRIPCIÓN DE LAS TAREAS

Supervisión de las actividades dentro del marco del programa de vigilancia fitosanitaria para plaga de granos almacenados con énfasis en trogoderma Granarium everts (2012) trogoderma granarium.

OBSERVACIÓN (EN CASO DE MODIFICACIÓN EN RELACIÓN A LO SOLICITADO)

orden abierta hasta el 30/09/22

V° B° Director, Director General o Máxima	Firma: Ing. Agr. MSc. Ernesto Galliani Director Dirección de Protección Vegetal SENAVE Aclaración: Sello:

SENAVE

Servicio Nacional de Calidad y Sanidad Vegetal y de Semillas

Domicilio ASUNCION Telefax: 445769

ORDEN DE TRABAJO

Nº 022724

22724

☐ ORDINARIO

X ☐ EXTRAORDINARIO

Vehiculo Tipo: L-200 Chapa: EAJ-504 Nº de Orden Asignado 0

Marca y Modelo: MITSUBISHI Área Interior DOBLE

Conductor Autorizado: CRISTHIAN MARECOS PORTILLO

Días Estimados de la Misión: Desde 23/9/2022 Hasta 30/9/2022

Horas Estimadas de la Misión: Desde las 00:01 Hasta las 24:00

Km. de Salida: 226107 Km. de Vuelta

Km. estimados de Recorrido: 2000 Km. Real Recorridos

Consumo estimado x 100 Km: Lts. 12

TRABAJOS A REALIZAR:

ACTIVIDADES REFERENTE A LA OFICINA REGIONAL CENTRAL DEL SENAVE - APOYO EN EL TRASLADO DE LOS FUNCIONARIOS DEL SENAVE

DENTRO DLE TERRITORIO NACIONAL

PUEDEN CONDUCIR: JESUS MARTINEZ, ALBERTO BENITEZ, DANIEL CHAPARRO, RUBEN FARIÑA, MARCO ARCE, MARIA SEGOVIA, ARNALDO CACERES, JUAN CARLOS SILVEIRA, ROLANDO SANABRIA, MARCOS SALINAS, FABIO CORONEL...ACOMPAÑAN: ULISES TORRES, GERARDO GOMEZ, BETINA CHAPARRO, ANDREA PIÑANEZ, LILIANA ENCINA, YESSICA [illegible], MARIA JOSE BRITOS, HELENA JARA, FATINA ALFONSO, DIANA RAMIREZ, RUTH CASTAGNINO

Fecha: 23/9/2022

Responsable del área al que fue asignado el automotor

Lic. José Gamarra
Jefe Interino
Dpto. de Transporte

GRAF. MONARCA S.R.L. - Tte. Fariña 813 - Tel./Fax: 495 772 - 449 103 - RUC: 80013983-8 - C.H.T. Nº 1.043
100 Bl. 50 X 3 (20.001 / 25.000) Octubre 2018

Trabajos de Recebado de trampas tipo Domo Villa Oliva – Dpto. Ñeembucú



ANEXO II-01: INFORME DE COMISIONAMIENTO NACIONAL

Se eleva a consideración de las autoridades institucionales el presente informe de comisionamiento nacional, declarando que los datos consignados son realizados en caracter de Declaración Jurada, quedando sometidos a los organismos de control.

Fecha de Informe	Número y Fecha del Expediente
30/09/22	7090 27/09/22

PERSONA ASIGNADA A LA COMISIÓN

Nombre y Apellido	C.I. N°	Funcionario	Firma
MARCOS SALINAS ROJAS	1034878	Si [X] No [ ]	

Cargo	Personal
ASISTENTE	Permanente [X] Contratado [ ] Otros [ ]

Teléfono	Correo Electrónico
0228632282 0986195370	marcos.salinas@senave.gov.py

FECHA DE VIAJE

Inicio	Final
27/09/22	27/09/22

MOVILIDAD

Público [ ] Estado [X] Otros [ ]

Chofer asignado / Nombre	Orden de Trabajo Nro.	Km. Inicio	Km. Final
MARCOS SALINAS ROJAS	23518	376522	OT ABIERTA

INFORMACION GEOGRAFICA

Departamento(s)	Localidade(s)
PARAGUARÍ	CAAPUCU.

DESCRIPCIÓN DE LAS TAREAS

Acompañamiento al Jefe del Departamento de taller para realizar la entrega de vehiculo al Ing. Carlos Delgado hasta el Departamento de Paraguari por motivo de urgencia de Intervencion en una comunidad indigena

OBSERVACIÓN (EN CASO DE MODIFICACIÓN EN RELACIÓN A LO SOLICITADO)

La orden de trabajo no cuenta con kilometraje final por ser una orden abierta hasta el 30/09/2022

V° B° Director, Director General o Máxima	Firma: Aclaración: Econ. Carlos Meza Sello:

SENAVE

Servicio Nacional de Calidad y Sanidad Vegetal y de Semillas

Domicilio..... Telefax:.....

ORDEN DE TRABAJO

Nº 023518

☐ ORDINARIO

☐ EXTRAORDINARIO

Vehiculo Tipo: .....Chapa: ..... Nº de Orden Asignado.....

Marca y Modelo:..... Área Interior .....

Conductor Autorizado: .....

.....

Días Estimados de la Misión: Desde...../...../..... Hasta...../...../.....

Horas Estimadas de la Misión: Desde las..... Hasta las.....

Km. de Salida: ..... Km. de Vuelta.....

Km. estimados de Recorrido:..... Km. Real Recorridos .....

Consumo estimado x 100 Km: Lts. .....

TRABAJOS A REALIZAR:

.....

.....

.....

.....

.....

.....

Fecha...../...../...../

.....

Responsable del área al que fue asignado el automotor

GRAF. MONARCA S.R.L. - Tte. Fariña 813 - Tel./Fax: 495 772 - 449 103 - RUC: 80013665-8 - C.H.T. Nº 1.043
100 Bl. 50 X 3 (20.001 / 25.000) Octubre 2018

ES COPIA



ANEXO II-01: INFORME DE COMISIONAMIENTO NACIONAL

Se eleva a consideración de las autoridades institucionales el presente informe de comisionamiento nacional, declarando que los datos consignados son realizados en caracter de Declaración Jurada, quedando sometidos a los organismos de control.

Fecha de Informe	Número y Fecha del Expediente
30/09/22	7090 27/09/22

PERSONA ASIGNADA A LA COMISIÓN

Nombre y Apellido	C.I. N°	Funcionario	Firma
JUAN CARLOS SILVEIRA CASTILLO	807276	Si [X] No [ ]	

Cargo	Personal
JEFE INTERINO DE DEPARTAMENTO	Permanente [X] Contratado [ ] Otros [ ]

Teléfono	Correo Electrónico
0983 308 769 0972531658	juan.silveira@senave.gov.py

FECHA DE VIAJE

Inicio	Final
27/09/22	27/09/22

MOVILIDAD

Publico [ ] Estado [X] Otros [ ]

Chofer asignado / Nombre	Orden de Trabajo Nro.	Km. Inicio	Km. Final
JUAN CARLOS SILVEIRA CASTILLO/ MARCOS	22499/23518	355186/376522	OT ABIERTO

INFORMACION GEOGRAFICA

Departamento(s)	Localidade(s)
PARAGUARÍ	CAAPUCU.

DESCRIPCIÓN DE LAS TAREAS

Entrega de vehiculo al Ing. Carlos Delgado hasta el Departamento de Paraguari por motivo de urgencia de Intervencion en una comunidad indigena

OBSERVACIÓN (EN CASO DE MODIFICACIÓN EN RELACIÓN A LO SOLICITADO)

LA ORDEN DE TRABAJO NO CUENTA CON KILOMETRAJE FINAL POR SER UNA ORDEN ABIERTA HASTA EL 30/09/2022

V° B° Director, Director General o Máxima	Firma: Aclaración: Sello:

Econ. Carlos Meza
Director
Dirección Administrativa

SENAVE

Servicio Nacional de Calidad y Sanidad Vegetal y de Semillas

ASUNCION 445769

Domicilio..... Telefax:.....

ORDEN DE TRABAJO

Nº 022499
22499

☐ ORDINARIO

X ☐ EXTRAORDINARIO

Vehiculo Tipo: CAMIONETA Chapa: EAG-517 Nº de Orden Asignado 0

Marca y Modelo: ISUZU Área Interior DOBLE

Conductor Autorizado: CARLOS ARIEL DELGADO TORRES

Días Estimados de la Misión: Desde 27/9/2022 Hasta 30/9/2022

Horas Estimadas de la Misión: Desde las 00:01 Hasta las 24:00

Km. de Salida: 355186 Km. de Vuelta .....

Km. estimados de Recorrido: 1500 Km. Real Recorridos .....

Consumo estimado x 100 Km: Lts. 12

TRABAJOS A REALIZAR:

ACTIVIDADES REFERENTE A LA OFICINA REGIONAL DE CANINDEYU DEL SENAVE - APOYO EN EL TRASLADO DE LOS FUNCIONARIOS DEL SENAVE

DENTRO DLE TERRITOIRO NACIONAL

PUEDEN CONDUCTR: WILERIDO AGUILERA, JUAN ELVIO MARTINEZ, JUAN CARLOS SILVEIRA, ROLANDO SANABRIA, MARCOS SALINAS, FABIO CORONEL, OSCAR AVALOS.

Fecha: 27/9/2022

Responsable del área al que fue asignado el automotor

Lic. José Gamarra
Jefe Interino
Dpto. de Transporte

GRAF. MONARCA S.R.L. - Tte. Fariña 813 - Tel./Fax: 495 772 - 449 103 - RUC: 80013965-8 - C.H.T. Nº 1.043
100 Bl. 50 X 3 (20.001 / 25.000) Octubre 2018

ES COPIA

SENAVE

Servicio Nacional de Calidad y Sanidad Vegetal y de Semillas

Domicilio..... Telefax:.....

ORDEN DE TRABAJO

Nº 023518

☐ ORDINARIO

☐ EXTRAORDINARIO

Vehiculo Tipo: .....Chapa: ..... Nº de Orden Asignado.....

Marca y Modelo:..... Área Interior .....

Conductor Autorizado: .....

.....

Días Estimados de la Misión: Desde...../...../..... Hasta...../...../.....

Horas Estimadas de la Misión: Desde las..... Hasta las.....

Km. de Salida: ..... Km. de Vuelta.....

Km. estimados de Recorrido:..... Km. Real Recorridos .....

Consumo estimado x 100 Km: Lts. .....

TRABAJOS A REALIZAR:

.....

.....

.....

.....

.....

.....

Fecha...../...../...../ .....

Responsable del área al que fue asignado el automotor

GRAF. MONARCA S.R.L. - Tte. Fariña 813 - Tel./Fax: 495 772 - 449 103 - RUC: 80013965-8 - C.H.T. Nº 1.043
100 Bl. 50 X 3 (20.001 / 25.000) Octubre 2018

ES COPIA


NEUROSPINE
S.A.

ANEXO II-01: INFORME DE COMISIONAMIENTO NACIONAL

Se eleva a consideración de las autoridades institucionales el presente informe de comisionamiento nacional, declarando que los datos consignados son realizados en carácter de Declaración Jurada, quedando sometidos a los organismos de control.

Fecha de Informe	Número y Fecha del Expediente
06/10/22	7141 28/09/22

PERSONA ASIGNADA A LA COMISIÓN

Nombre y Apellido	C.I. N°	Funcionario	Firma
DAHIANA ELIZABETH SANABRIA ACHUCARRO	3337612	Si [X] No [ ]	

Cargo	Personal
TECNICA	Permanente [X] Contratado [ ] Otros [ ]

Teléfono	Correo Electrónico
(021)3286856 0981134089	dahiana.sanabria@senave.gov.py

FECHA DE VIAJE

Inicio	Final
04/10/22	05/10/22

MOVILIDAD

Público [ ] Estado [X] Otros [ ]

Chofer asignado / Nombre	Orden de Trabajo Nro.	Km. Inicio	Km. Final
Dahiana Sanabria	021045	96973	------

INFORMACION GEOGRAFICA

Departamento(s)	Localidade(s)
MISIONES	SAN MIGUEL - AYOLAS.

DESCRIPCIÓN DE LAS TAREAS

Prospección del Gorgojo khapra (Trogoderma grananum), realizadas en trampas tipo Domo como monitoreo preventivo en granos de arroz, en las Empresas Agriplus S.A. y Agroganadera Santiago S.A., con el fin de dar cumplimiento a la Resolución N°870/21

OBSERVACIÓN (EN CASO DE MODIFICACIÓN EN RELACIÓN A LO SOLICITADO)

OTA abierto hasta el 31/10/2022

V° B° Director, Director General o Máxima	Firma: Aclaración: Sello:

Carmen Berni
Ing. Agr.
Reg. COSAVE PY-078

SENAVE

Servicio Nacional de Calidad y Sanidad Vegetal y de Semillas

445769

Domicilio ASUNCION Telefax:

ORDEN DE TRABAJO

Nº 021045
21045

☐ ORDINARIO

☒ EXTRAORDINARIO

Vehiculo Tipo: CAMIONETA Chapa: HFS-204 Nº de Orden Asignado 0

Marca y Modelo: NISSAN Área Interior

Conductor Autorizado: LAURA RUIZ DIAZ DE IBAÑEZ

Días Estimados de la Misión: Desde 4/10/2022 Hasta 31/10/2022

Horas Estimadas de la Misión: Desde las 00:01 Hasta las 24:00

Km. de Salida: 96973 Km. de Vuelta

Km. estimados de Recorrido: 3000 Km. Real Recorridos

Consumo estimado x 100 Km: Lts. 12

TRABAJOS A REALIZAR:

ACTIVIDADES REFERENTE A LA OFICINA REGIONAL MISIONES – ÑEEMBUCU – APOYO PARA EL TRASLADO DE FUNCIONARIOS

DENTRO DEL TERRITORIO NACIONAL

PUEDEN CONDUCIR: VICENTE ALVARENGA, ANTONIO MENDOZA, MIRIAN VEGA, DAHIANA SANABRIA, VANESA ATALA, CRISTINA BENITEZ, DIEGO BOGADO, JUAN CARLOS SILVEIRA, ROLANDO SANABRIA, FABIO CORONEL, MARCOS SALINAS.

Fecha: 4/10/2022

Responsable del área al que fue asignado el automotor

Lic. José Gamarra
Jefe Interino
Dpto. de Transporte

GRAF. MONARCA S.R.L. - Tte. Fariña 813 - Tel./Fax: 495 772 - 449 103 - RUC: 80013965-8 - C.H.T. Nº 1.043
100 Bl. 50 X 3 (20.001 / 25.000) Octubre 2018

Lic. José Gamarra
Jefe Interino
Dpto. de Transporte

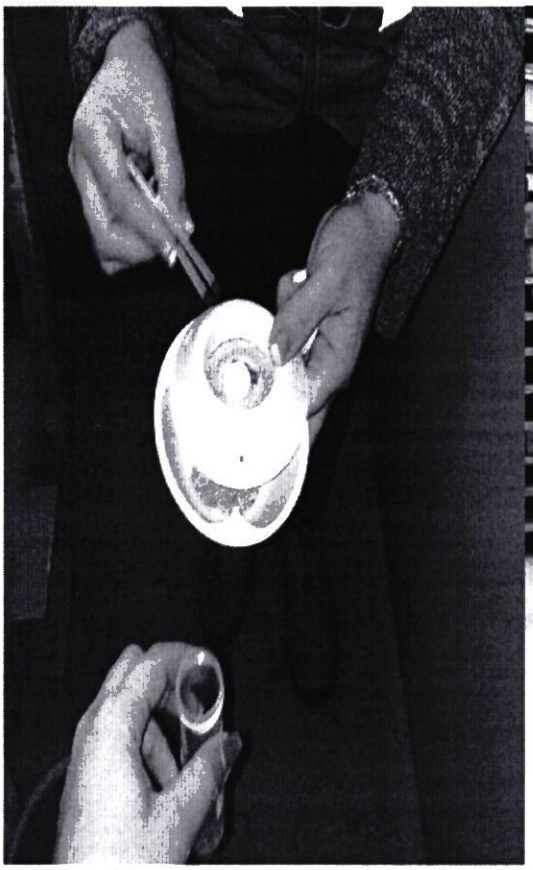

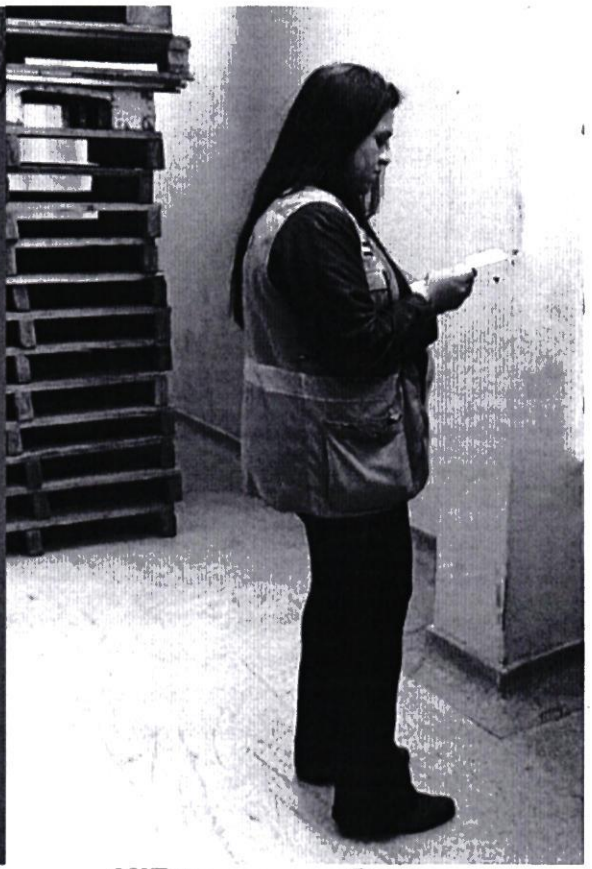




Anazapé



ANEXO II-01: INFORME DE COMISIONAMIENTO NACIONAL

Se eleva a consideración de las autoridades institucionales el presente informe de comisionamiento nacional, declarando que los datos consignados son realizados en carácter de Declaración Jurada, quedando sometidos a los organismos de control.

Fecha de Informe	Número y Fecha del Expediente
06/10/22	7141 28/09/22

PERSONA ASIGNADA A LA COMISIÓN

Nombre y Apellido	C.I. N°	Funcionario	Firma
LAURA BEATRIZ RUIZ DIAZ DE YBAÑEZ	3385968	Si [X] No [ ]	

Cargo	Personal
JEFE INTERINO DE DEPARTAMENTO	Permanente [X] Contratado [ ] Otros [ ]

Teléfono	Correo Electrónico
0971573170	laura.ruiz@senave.gov.py

FECHA DE VIAJE

Inicio	Final
04/10/22	05/10/22

MOVILIDAD

Público [ ] Estado [X] Otros [ ]

Chofer asignado / Nombre	Orden de Trabajo Nro.	Km. Inicio	Km. Final
Dahiana Sanabria	021045	96973	-----

INFORMACION GEOGRAFICA

Departamento(s)	Localidade(s)
MISIONES	SAN MIGUEL - AYOLAS.

DESCRIPCIÓN DE LAS TAREAS

Prospección del Gorgojo khapra (Trogoderma granarium), realizadas en trampas tipo Domo como monitoreo preventivo en granos de arroz, en las Empresas Agriplus S.A. y Agroganadera Santiago S.A., con el fin de dar cumplimiento a la Resolución N°870/21

OBSERVACIÓN (EN CASO DE MODIFICACIÓN EN RELACIÓN A LO SOLICITADO)

OTA abierto hasta el 31/10/2021

V° B° Director, Director General o Máxima	Firma: Aclaración: Sello: Carmen Berni Ing. Agr. Reg. COSAVE PY-078

SENAVE

Servicio Nacional de Calidad y Sanidad Vegetal y de Semillas

445769

Domicilio: ASUNCION Telefax:

ORDEN DE TRABAJO

Nº 021045
21045

☐ ORDINARIO

X ☐ EXTRAORDINARIO

Vehiculo Tipo: CAMIONETA Chapa: HFS-204 Nº de Orden Asignado: 0

Marca y Modelo: NISSAN Área Interior:

Conductor Autorizado: LAURA RUIZ DIAZ DE IBAÑEZ

Días Estimados de la Misión: Desde 4/10/2022 Hasta 31/10/2022

Horas Estimadas de la Misión: Desde las 00:01 Hasta las 24:00

Km. de Salida: 96973 Km. de Vuelta

Km. estimados de Recorrido: 3000 Km. Real Recorridos

Consumo estimado x 100 Km: Lts. 12

TRABAJOS A REALIZAR:

ACTIVIDADES REFERENTE A LA OFICINA REGIONAL MISIONES - ÑEEMBUCU - RECIO PARA EL TRASLADO DE FUNCIONARIOS

DENTRO DEL TERRITORIO NACIONAL

PUEDEN CONDUCIR: VICENTE ALVARENGA, ANTONIO MENDOZA, MIRIAN VEGA, DAHIANA SANABRIA, VANESA AYALA, CRISTINA BENITEZ, DIEGO BOGADO, JUAN CARLOS SILVEIRA, ROLANDO SANABRIA, FABIO CORONEL, MARCOS SALINAS.

Fecha: 4/10/2022

Responsable del área al que fue asignado el automotor

Lic. José Gamarra
Jefe Interino
Dpto. de Transporte

GRAF. MONARCA S.R.L. - Tte. Fariña 813 - Tel./Fax: 495 772 - 449 103 - RUC: 80013965-8 - C.H.T. Nº 1.043
100 Bl. 50 X 3 (20.001 / 25.000) Octubre 2018

Lic. José Gamarra
Jefe Interino
Dpto. de Transporte

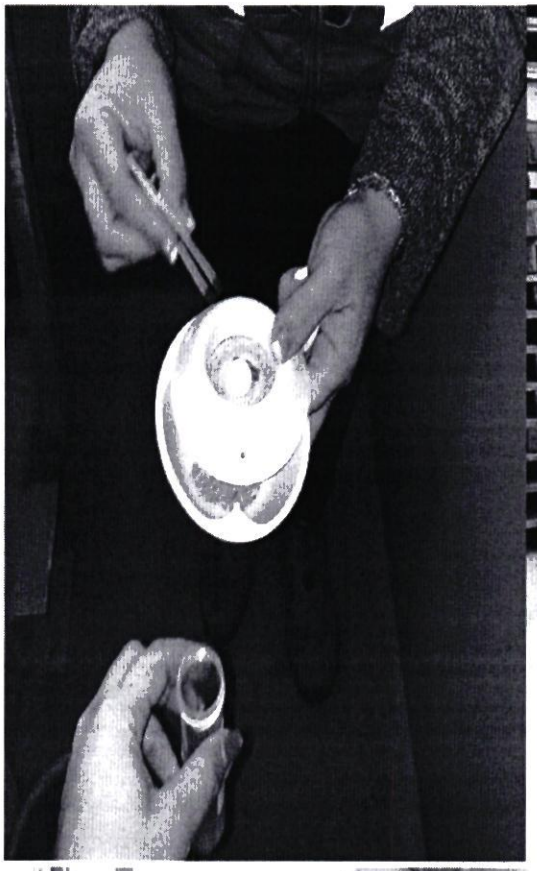

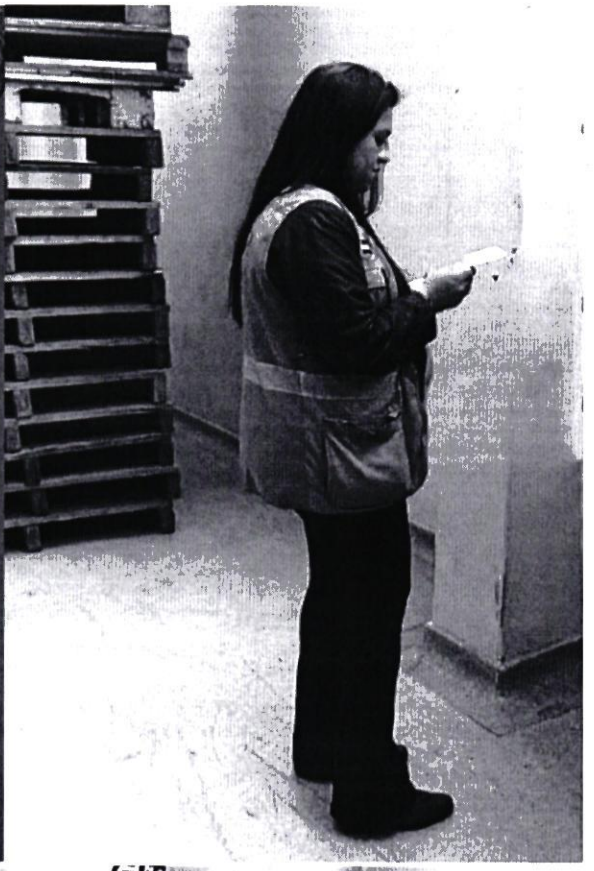




Arazapé



ANEXO II-01: INFORME DE COMISIONAMIENTO NACIONAL

Se eleva a consideración de las autoridades institucionales el presente informe de comisionamiento nacional, declarando que los datos consignados son realizados en carácter de Declaración Jurada, quedando sometidos a los organismos de control.

Fecha de Informe	Número y Fecha del Expediente
13/10/22	7094 27/09/22

PERSONA ASIGNADA A LA COMISIÓN

Nombre y Apellido	C.I. N°	Funcionario	Firma
RAMIRO GERARDO SOTO AGUILAR	4472719	Si [X] No [ ]	Ramiro Soto Auditoria Interna Institucional SENAVE

Cargo	Personal
AUDITOR DE CAMPO	Permanente [X] Contratado [ ] Otros [ ]

Teléfono	Correo Electrónico
(0992)311815	ramiro.soto@senave.gov.py

FECHA DE VIAJE

Inicio	Final
04/10/22	07/10/22

MOVILIDAD

Público [ ] Estado [X] Otros [ ]

Chofer asignado / Nombre	Orden de Trabajo Nro.	Km. Inicio	Km. Final
Cristhian Fabian Medina Lopez	025008	294830	296812

INFORMACION GEOGRAFICA

Departamento(s)	Localidade(s)
CANINDEYU - CONCEPCIÓN - SAN PEDRO	SALTOS DEL GUAIRÁ - CONCEPCIÓN - SANTA ROSA DEL AGUARAY.

DESCRIPCIÓN DE LAS TAREAS

Verificación de Gestión de Bienes de Uso.

OBSERVACIÓN (EN CASO DE MODIFICACIÓN EN RELACIÓN A LO SOLICITADO)

V° B° Director, Director General o Máxima	Firma: Ing. Oscar Raúl Benegas Auditoria Interna SENAVE Aclaración: Sello:

SENAVE

Servicio Nacional de Calidad y Sanidad Vegetal y de Semillas

ASUNCION 445769

Domicilio..... Telefax:.....

ORDEN DE TRABAJO

Nº 025008
25008

☐ ORDINARIO

X ☐ EXTRAORDINARIO

CAMIONETA BHY-561 0

Vehiculo Tipo: ISUZU ..... Chapa: ..... Nº de Orden Asignado ..... DOBLE .....

Marca y Modelo CRISTHIAN FABIAN MEDINA LOPEZ ..... Área Interior .....

Conductor Autorizado: .....

..... 4 ..... 10 ..... 2022 ..... 10 ..... 10 ..... 2022 .....

Dias Estimados de la Misión: Desde 00:01 ..... / ..... Hasta 24:00 ..... / .....

Horas Estimadas de la Misión: Desde las ..... Hasta las .....

Km. de Salida: 294830 ..... Km. de Vuelta 296812 .....

Km. estimados de Recorrido: 12 ..... Km. Real Recorridos 1982 .....

Consumo estimado x 100 Km: Lts .....

TRABAJOS A REALIZAR:

TRASLADO DE LOS FUNCIONARIOS D ELA AUDITORIA INTERNA INSTITUCIONAL EN LOS DEPARTAMENTOS DE CANINDEYU, CONCEPCION, SAN PEDRO

DENTRO DLE TERRITORIO NACIONAL

ACOMPAÑAN: JOSE DUARTE, RAMIRO SOTO

4 10 2022

Fecha: ...../...../...../

Responsable del área al que fue asignado el automotor

Lic. José Gamarra
Jefe Interino
Dpto. de Transporte

GRAF. MONARCA S.R.L. - Tte. Fariña 813 - Tel./Fax: 495 772 - 449 103 - RUC: 80013965-8 - C.H.T. N° 1 043
50 Bl. 50 X 3 (25 001 / 27 500) Septiembre 2021

Lic. José Gamarra
Jefe Interino
Dpto. de Transporte
FACTURA



Santa Rosa Del Aguaray



Concepción

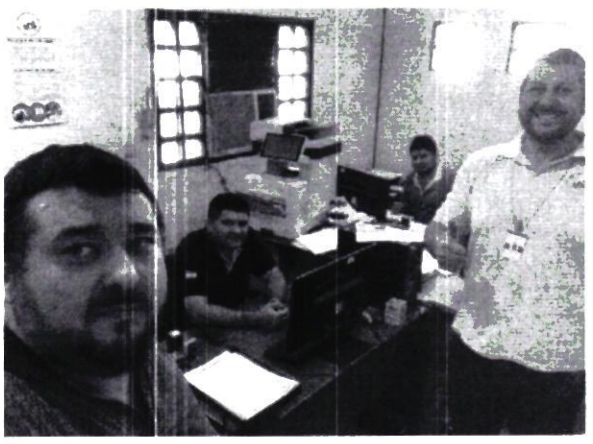

Saltos del Guairá

ANEXO II-01: INFORME DE COMISIONAMIENTO NACIONAL

Se eleva a consideración de las autoridades institucionales el presente informe de comisionamiento nacional, declarando que los datos consignados son realizados en carácter de Declaración Jurada, quedando sometidos a los organismos de control.

Fecha de Informe	Número y Fecha del Expediente
13/10/22	7094 27/09/22

PERSONA ASIGNADA A LA COMISIÓN

Nombre y Apellido	C.I. N°	Funcionario	Firma
JOSE AUGUSTO DUARTE MUSSI	1799123	Si [X] No [ ]	Lic. José A. Duarte Mussi

Cargo	Personal
AUDITOR DE CAMPO	Permanente [X] Contratado [ ] Otros [ ]

Teléfono	Correo Electrónico
(021)450-859 (0971)117-002	jose.duarte@senave.gov.py

FECHA DE VIAJE

Inicio	Final
04/10/22	07/10/22

MOVILIDAD

Público [ ] Estado [X] Otros [ ]

Chofer asignado / Nombre	Orden de Trabajo Nro.	Km. Inicio	Km. Final
Cristhian Fabian Medina Lopez	025008	294830	296812

INFORMACION GEOGRAFICA

Departamento(s)	Localidade(s)
CANINDEYU - CONCEPCIÓN - SAN PEDRO	SALTOS DEL GUAIRÁ - CONCEPCIÓN - SANTA ROSA DEL AGUARAY.

DESCRIPCIÓN DE LAS TAREAS

Verificación de Gestión de Bienes de Uso

OBSERVACIÓN (EN CASO DE MODIFICACIÓN EN RELACIÓN A LO SOLICITADO)

V° B° Director, Director General o Máxima	Firma Aclaración: Sello:

Lic. Oscar Raúl Benegas
Auditoría Interna
SENAVE

SENAVE

Servicio Nacional de Calidad y Sanidad Vegetal y de Semillas

ASUNCION 445769

Domicilio..... Telefax:.....

ORDEN DE TRABAJO

Nº 025008

25008

☐ ORDINARIO

X ☐ EXTRAORDINARIO

CAMIONETA BHY-561 0

Vehiculo Tipo TSUZU Chapa: ..... Nº de Orden Asignado DOBLE

Marca y Modelo CRISTHIAN FABIAN MEDINA LOPEZ Área Interior .....

Conductor Autorizado: .....

4 10 2022 10 10 2022

Dias Estimados de la Misión Desde 00:01 / Hasta 24:00 /

Horas Estimadas de la Misión Desde las ..... Hasta las .....

Km. de Salida 294850 Km. de Vuelta 296812

Km. estimados de Recorrido 12 Km. Real Recorridos 1982

Consumo estimado x 100 Km: Lts. .....

TRABAJOS A REALIZAR:

TRASLADO DE LOS FUNCIONARIOS D ELA AUDITORIA INTERNA INSTITUCIONAL EN LOS DEPARTAMENTOS DE CANINDEYU, CONCEPCION, SAN PEDRO

DENTRO DLE TERRITORIO NACIONAL

ACOMPAÑAN: JOSE DUARTE, RAMIRO SOTO

4 10 2022

Fecha: ...../...../.....

Responsable del área al que fue asignado el automotor

Lic. José Gamarra
Jefe Interino
Dpto. de Transporte

GRAF. MONARCA S.R.L. - Tte. Fariña 813 - Tel./Fax: 495 772 - 449 103 - RUC: 80013965-8 - C.H.T. Nº 1 043
50 Bl. 50 X 3 (25.001 / 27.500) Septiembre 2021

Lic. José Gamarra
Jefe Interino
Dpto. de Transporte

ES COPIA



Santa Rosa Del Aguaray



Concepción

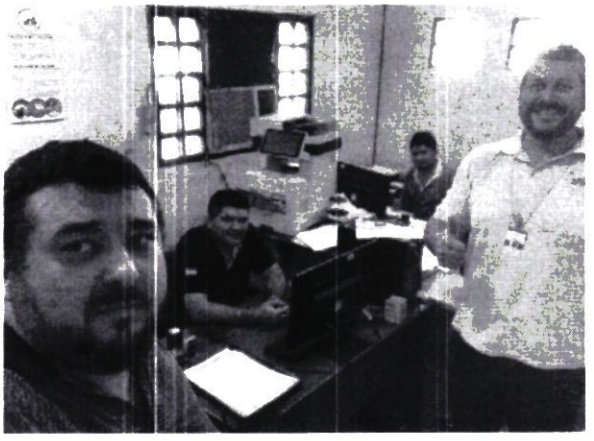

Saltos del Guairá

Lic. José A. Duarte Mussi

ANEXO II-01: INFORME DE COMISIONAMIENTO NACIONAL

Se eleva a consideración de las autoridades institucionales el presente informe de comisionamiento nacional, declarando que los datos consignados son realizados en carácter de Declaración Jurada, quedando sometidos a los organismos de control

Fecha de Informe	Número y Fecha del Expediente
04/10/22	7103 27/09/22

PERSONA ASIGNADA A LA COMISIÓN

Nombre y Apellido	C.I. N°	Funcionario	Firma
PABLO WASHINGTON AYUB WASMOSY	929096	Si [X] No [ ]	

Cargo	Personal
ASISTENTE - APOYO A LA GESTIÓN DE LA SEC. DE	Permanente [ ] Contratado [ ] Otros [X]

Teléfono	Correo Electrónico
0981505678	pablo.ayub@senave.gov.py

FECHA DE VIAJE

Inicio	Final
28/09/22	30/09/22

MOVILIDAD

Publico [ ] Estado [X] Otros [ ]

Chofer asignado / Nombre	Orden de Trabajo Nro.	Km. Inicio	Km. Final
Pablo Ayub	21324	255200	256100

INFORMACION GEOGRAFICA

Departamento(s)	Localidade(s)
ALTO PARANÁ	MINGA PORA - HERNANDARIAS.

DESCRIPCIÓN DE LAS TAREAS

Para realizar fiscalizaciones de parcelas y locales comerciales de productos frutihorticolas y acompañamiento al lanzamiento Operativo Barrera.

OBSERVACIÓN (EN CASO DE MODIFICACIÓN EN RELACIÓN A LO SOLICITADO)

V° B° Director, Director General o Máxima	Firma: Aclaración: Sello: abog. Marcelo Rojas F. Gabinete Presidencia

SENAVE

Servicio Nacional de Calidad y Sanidad Vegetal y de Semillas

Domicilio ASUNCION Telefax: 445769

ORDEN DE TRABAJO

☐ ORDINARIO

X ☐ EXTRAORDINARIO

Nº 021324

21324

Vehiculo Tipo: D-MAX Chapa: EAG-513 Nº de Orden Asignado: 0

Marca y Modelo: ISUZU Área Interior: DOBLE

Conductor Autorizado: FULGENCIO ULISES TORRES CABRAL

Días Estimados de la Misión: Desde 28/9/2022 Hasta 4/10/2022

Horas Estimadas de la Misión: Desde las 00:01 Hasta las 24:00

Km. de Salida: 255200 Km. de Vuelta 256100

Km. estimados de Recorrido 1200 Km. Real Recorridos 900

Consumo estimado x 100 Km: Lts. 12

TRABAJOS A REALIZAR:

ACTIVIDADES REFRENTES AL DEPARTAMENTO DE TRANSPARENCIA Y ANTICORRUPCION DEL SENAVE

DENTRO DEL TERRITORIO NACIONAL

PUEDEN CONDUCIR: PABLO AYUD, ARIEL BARRIOS, RAUL VEGA TORRES, GERARDO GOMEZ

Fecha: 28/9/2022

Responsable del área al que fue asignado el automotor

GRAF. MONARCA S.R.L. - Tte. Fariña 813 - Tel./Fax: 495 772 - 449 103 - RUC: 80013965-8 - C.H.T. Nº 1.043
100 Bl. 50 X 3 (20.001 / 25.000) Octubre 2018

Lic. José Gamarra
Jefe Interino
Dpto. de Transporte

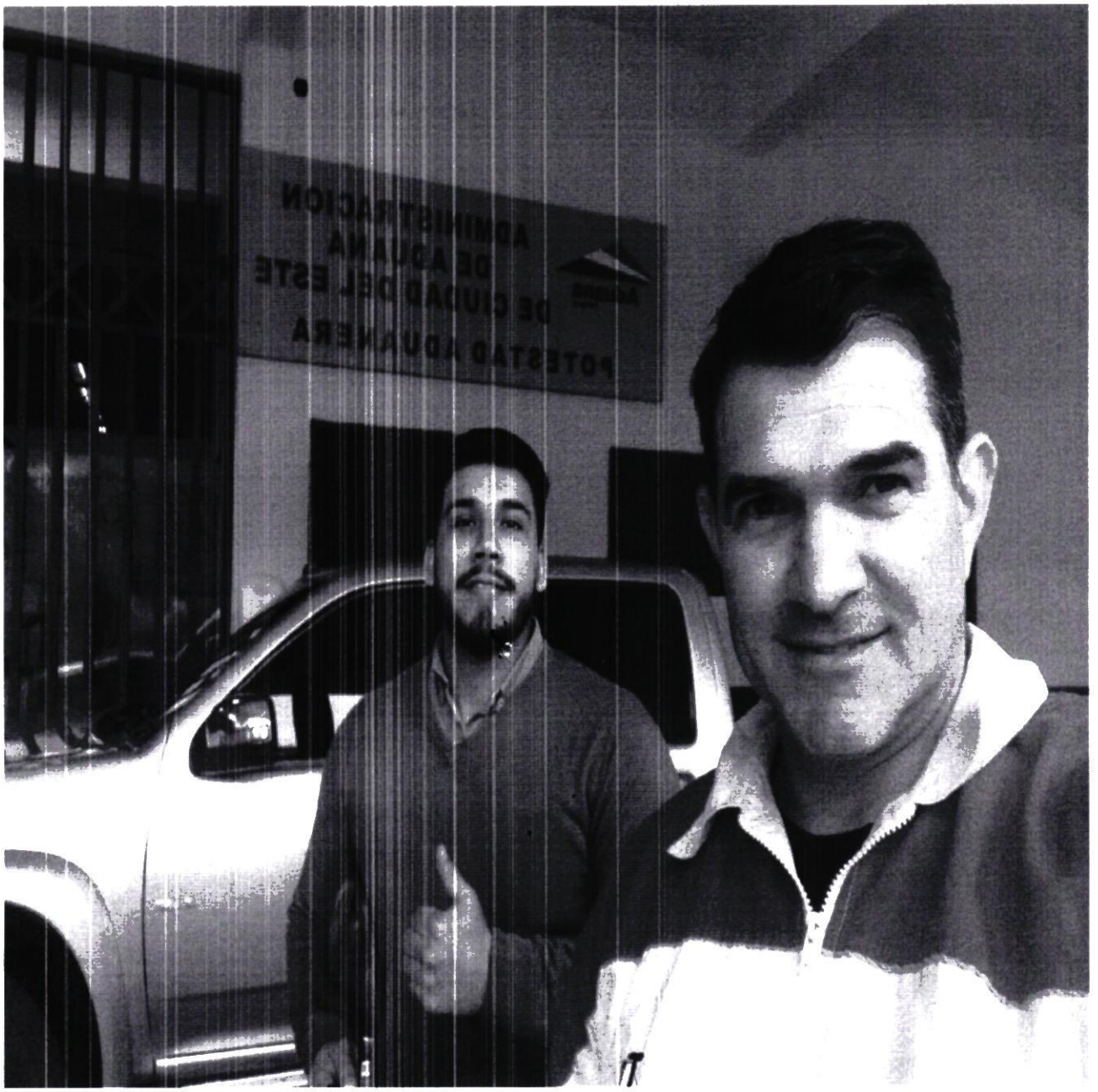

ANEXO II-01: INFORME DE COMISIONAMIENTO NACIONAL

Se eleva a consideración de las autoridades institucionales el presente informe de comisionamiento nacional, declarando que los datos consignados son realizados en carácter de Declaración Jurada, quedando sometidos a los organismos de control.

Fecha de Informe	Número y Fecha del Expediente
04/10/22	7103 27/09/2022

PERSONA ASIGNADA A LA COMISIÓN

Nombre y Apellido	C.I. N°	Funcionario/a	Firma
Raúl Vega	3.591.326	Si ■ No ☐	
Cargo	**Personal**		
Jefe de Division Anticorrupción	Permanente ☐ Contratado ☐ Otros ■		

Teléfono	Correo Electrónico
0993 301.623	alfredo.vega *a* senave.gov.py

FECHA DE VIAJE

Inicio	Final
28/09/2022	30/09/2022

MOVILIDAD

Público ☐ Estado ■ Otros ☐

Chofer asignado/ Nombre	Orden de Trabajo Nro.	Km. Inicio	Km. Final
Raúl Vega	021324	255200	256100

INFORMACION GEOGRAFICA

Departamento (s)	Localidad (es)
Alto Paraná	Minga Porá - Hernandarias

DESCRIPCIÓN DE LAS TAREAS

Acompañamiento a técnicos de la Dirección de Oficinas Regional Alto Paraná para verificación de parcelas.

OBSERVACIÓN (EN CASO DE MODIFICACION EN RELACION A LO SOLICITADO)

Se anexa foto.

V° B° Director, Director General o Máxima Autoridad	Firma:
	Aclaración: Rodrigo [illegible] Rojas G.
	Sello: Gabinete [illegible] Presidencia

SENAVE

Servicio Nacional de Calidad y Sanidad Vegetal y de Semillas

Domicilio: ASUNCION Telefax: 445769

ORDEN DE TRABAJO

☐ ORDINARIO

X ☐ EXTRAORDINARIO

Nº 021324

21324

Vehiculo Tipo: D-MAX Chapa: EAG-513 Nº de Orden Asignado: 0

Marca y Modelo: ISUZU Área Interior: DOBLE

Conductor Autorizado: FULGENCIO ULISES TORRES CABRAL

Días Estimados de la Misión: Desde 28/9/2022 Hasta 4/10/2022

Horas Estimadas de la Misión: Desde las 00:01 Hasta las 24:00

Km. de Salida: 255200 Km. de Vuelta: 256100

Km. estimados de Recorrido: 1200 Km. Real Recorridos: 900

Consumo estimado x 100 Km: Lts. 12

TRABAJOS A REALIZAR:

ACTIVIDADES REFRENTES AL DEPARTAMENTO DE TRANSPARENCIA Y ANTICORRUPCION DEL SENAVE

DENTRO DEL TERRITORIO NACIONAL

PUEDEN CONDUCIR: PABLO AYUD, ARIEL BARRIOS, RAUL VEGA TORRES, GERARDO GOMEZ

Fecha: 28/9/2022

Responsable del área al que fue asignado el automotor

GRAF. MONARCA S.R.L. - Tte. Fariña 813 - Tel./Fax: 495 772 - 449 103 - RUC: 80013965-8 - C.H.T. Nº 1.043
100 Bl. 50 X 3 (20.001 / 25.000) Octubre 2018

SERVICIO NACIONAL DE CALIDAD Y SANIDAD VEGETAL Y DE SEMILLAS
DEPARTAMENTO TRANSPORTE
SENAVE

Lic. Jose Gamarra
Jefe Interino
Dpto. de Transporte

ANEXO II-01: INFORME DE COMISIONAMIENTO NACIONAL

Se eleva a consideración de las autoridades institucionales el presente informe de comisionamiento nacional, declarando que los datos consignados son realizados en carácter de Declaración Jurada, quedando sometidos a los organismos de control.

Fecha de Informe	Número y Fecha del Expediente
08/11/2022	8036 02/11/22

PERSONA ASIGNADA A LA COMISIÓN

Nombre y Apellido	C.I. N°	Funcionario/a	Firma
Gerardo Gómez	3.782.772	Si ■ No ☐	
Cargo: Asistente	Personal: Permanente ☐ Contratado ☐ Otros ■		

Teléfono	Correo Electrónico
----------	----------

FECHA DE VIAJE

Inicio	Final
02/11/2022	05/11/2022

MOVILIDAD

Público ☐ Estado ■ Otros ☐

Chofer asignado/ Nombre	Orden de Trabajo Nro.	Km. Inicio	Km. Final
Juan Espínola	22774	103222	Orden Abierta

INFORMACION GEOGRAFICA

Departamento (s)	Localidad (es)
AMAMBAY - CONCEPCIÓN	BELLA VISTA - YBY YA'U – AZOTEY - LORETO

DESCRIPCIÓN DE LAS TAREAS

Realizar fiscalización y verificación en el marco de Transparencia, en los distritos de Bella Vista, Yby Ya'u, Azotey , Loreto

OBSERVACIÓN (EN CASO DE MODIFICACION EN RELACION A LO SOLICITADO)

V° B° Director, Director General o Máxima Autoridad	Firma: Aclaración: Sello: Abg. Marcelo Rojas, Titular Secretaría de Gabinete SENAVE

SENAVE

Servicio Nacional de Calidad y Sanidad Vegetal y de Semillas

Domicilio: ASUNCION Telefax: 445769

ORDEN DE TRABAJO

Nº 022774

22774

☐ ORDINARIO

X ☐ EXTRAORDINARIO

Vehiculo Tipo: CAMIONETA Chapa: HFS-210 Nº de Orden Asignado: 0

Marca y Modelo: NISSAN Área Interior

Conductor Autorizado: MARCELO DANIEL ROJAS GONZALEZ

Días Estimados de la Misión: Desde 1 / 11 / 2022 Hasta 30 / 11 / 2022

Horas Estimadas de la Misión: Desde las 00:01 Hasta las 24:00

Km. de Salida: 103222 Km. de Vuelta

Km. estimados de Recorrido: 4000 Km. Real Recorridos

Consumo estimado x 100 Km: Lts. 12

TRABAJOS A REALIZAR:

ACTIVIDADES REFERENTES A LA SECRETARIA DE GABINETE DEL SENAVE

DENTRO DEL TERRITORIO NACIONAL

PUEDEN CONDUCIR: PABLO WASHINGTON AYUB WASMOSY, JUAN ESPINOLA, RAUL VEGA, CESAR GAVILAN, MANUEL TALAVERA... ACOMPAÑAN: ALEJANDRO NIAGA, EVA TESOVIA, YAMI JIMENEZ.

Fecha: 1 / 11 / 2022

Responsable del área al que fue asignado el automotor

SERVICIO NACIONAL DE CALIDAD Y SANIDAD VEGETAL Y DE SEMILLAS DEPARTAMENTO TRANSPORTE SENAVE

GRAF. MONARCA S.R.L. - Tte. Fariña 813 - Tel./Fax: 495 772 - 449 103 - RUC: 80013965-8 - C.H.T. Nº 1.043
100 Bl. 50 X 3 (20.001 / 25.000) Octubre 2018

SERVICIO NACIONAL DE CALIDAD Y SANIDAD VEGETAL Y DE SEMILLAS DEPARTAMENTO TRANSPORTE SENAVE

Lic. José Gamarra
Jefe Interino
Dpto. de Transporte

ES COPIA





ANEXO II-01: INFORME DE COMISIONAMIENTO NACIONAL

Se eleva a consideración de las autoridades institucionales el presente informe de comisionamiento nacional, declarando que los datos consignados son realizados en carácter de Declaración Jurada, quedando sometidos a los organismos de control

Fecha de Informe	Número y Fecha del Expediente
05/10/22	7148 29/09/22

PERSONA ASIGNADA A LA COMISIÓN

Nombre y Apellido	C.I. N°	Funcionario	Firma
JUAN MIGUEL ESPINOLA TORALES	3727775	Si [X] No [ ]	

Cargo	Personal
ASISTENTE TECNICO	Permanente [ ] Contratado [ ] Otros [X]

Teléfono	Correo Electrónico
0981-888-892	juan.espinola@senave.gov.py

FECHA DE VIAJE

Inicio	Final
29/09/22	01/10/22

MOVILIDAD

Publico [ ] Estado [X] Otros [ ]

Chofer asignado / Nombre	Orden de Trabajo Nro.	Km. Inicio	Km. Final
Juan Espinola	22772 / 22773	96278 / 97023	97023 / Abierta

INFORMACION GEOGRAFICA

Departamento(s)	Localidade(s)
ALTO PARANÁ	YGUAZÚ - NARANJAL - TAVAPY.

DESCRIPCIÓN DE LAS TAREAS

Acompañar al titular de la secretaria de Gabinete el Abg. Marcelo Rojas Para realizar fiscalización y verificación en el marco de transparencia en el Departamento de Alto Parana

OBSERVACIÓN (EN CASO DE MODIFICACIÓN EN RELACIÓN A LO SOLICITADO)

V° B° Director, Director General o Máxima	Firma:
	Aclaración: Abog. Marcelo Rojas G.
	Sello: Gabinete de la Presidencia SENAVE

SENAVE

Servicio Nacional de Calidad y Sanidad Vegetal y de Semillas

Domicilio ASUNCION Telefax: 445769

ORDEN DE TRABAJO

Nº 022772

22772

☐ ORDINARIO

X ☐ EXTRAORDINARIO

Vehiculo Tipo: CAMIONETA Chapa: HFS-210 Nº de Orden Asignado: 0

Marca y Modelo: NISSAN Área Interior .....

Conductor Autorizado: MARCELO DANIEL ROJAS GONZALEZ

.....

Días Estimados de la Misión: Desde 29 / 9 / 2022 Hasta 4 / 10 / 2022

Horas Estimadas de la Misión: Desde las 00:01 Hasta las 24:00

Km. de Salida: 96278 Km. de Vuelta 97023

Km. estimados de Recorrido: 1500 Km. Real Recorridos 745

Consumo estimado x 100 Km: Lts. 12

TRABAJOS A REALIZAR:

ACTIVIDADES REFERENTES A LA SECRETARIA DE GABINETE DEL SENAVE

DENTRO DEL TERRITORIO NACIONAL

PUEDEN CONDUCIR: PABLO WASHINGTON AYUB WASMOSY, JUAN ESPINOLA, CESAR GAVILAN, MANUEL TALAVERA. ACOMPAÑAN: ALEJANDRO AYALA, EVA SEGOVIA, LILIANA ARACELI MARTINEZ, IAMI JIMENEZ.-

Fecha: 29 / 9 / 2022

Responsable del área al que fue asignado el automotor

Lic. Jose Gamarra
Jefe Interino
Dpto. de Transporte

GRAF. MONARCA S.R.L. - Tte. Fariña 813 - Tel./Fax: 495 772 - 449 103 - RUC: 80013965-8 - C.H.T. Nº 1.043
100 Bl. 50 X 3 (20.001 / 25.000) Octubre 2018

SENAVE

Servicio Nacional de Calidad y Sanidad Vegetal y de Semillas

Domicilio..... Telefax:.....

ORDEN DE TRABAJO

☐ ORDINARIO

☐ EXTRAORDINARIO

Nº 022773

Vehiculo Tipo: .....Chapa: ..... Nº de Orden Asignado.....

Marca y Modelo:..... Área Interior .....

Conductor Autorizado: .....

.....

Días Estimados de la Misión: Desde...../...../..... Hasta...../...../.....

Horas Estimadas de la Misión: Desde las..... Hasta las.....

Km. de Salida: ..... Km. de Vuelta .....

Km. estimados de Recorrido:..... Km. Real Recorridos .....

Consumo estimado x 100 Km. Lts. .....

TRABAJOS A REALIZAR:

.....

.....

.....

.....

.....

.....

Fecha...../...../...../

.....

Responsable del área al que fue asignado el automotor

GRAF. MONARCA S.R.L. - Tte. Fariña 813 - Tel./Fax: 495.772 - 449.103 - RUC: 80013965-8 - C.H.T. Nº 1.043
100 Bl. 50 X 3 (20.001 / 25.000) Octubre 2018

Lic. José Gamarra
Jefe Interino
Dpto. de Transporte


REDMI NOTE 8 PRO
AI QUAD CAMERA

ANEXO II-01: INFORME DE COMISIONAMIENTO NACIONAL

Se eleva a consideración de las autoridades institucionales el presente informe de comisionamiento nacional, declarando que los datos consignados son realizados en carácter de Declaración Jurada, quedando sometidos a los organismos de control

Fecha de Informe	Número y Fecha del Expediente
05/10/22	7148 29/09/22

PERSONA ASIGNADA A LA COMISIÓN

Nombre y Apellido	C.I. N°	Funcionario	Firma
ARIEL MILCIADES BARRIOS FIGUEREDO	4607345	Si [X] No [ ]	

Cargo	Personal
ASISTENTE	Permanente [ ] Contratado [ ] Otros [X]

Teléfono	Correo Electrónico
021-299-071 0961-254-882	ariel.barrios@senave.gov.py

FECHA DE VIAJE

Inicio	Final
29/09/22	01/10/22

MOVILIDAD

Público [ ] Estado [X] Otros [ ]

Chofer asignado / Nombre	Orden de Trabajo Nro.	Km. Inicio	Km. Final
JUAN ESPINOLA	22772 / 22773	96278 / 97023	97023 / Abierta

INFORMACION GEOGRAFICA

Departamento(s)	Localidade(s)
ALTO PARANÁ	YGUAZÚ - NARANJAL - TAVAPY.

DESCRIPCIÓN DE LAS TAREAS

Acompañar al titular de la secretaria de Gabinete el Abg. Marcelo Rojas Para realizar fiscalización y verificación en el marco de transparencia en el Departamento de Alto Parana

OBSERVACIÓN (EN CASO DE MODIFICACIÓN EN RELACIÓN A LO SOLICITADO)

V° B° Director, Director General o Máxima	Firma:
	Aclaración: Abog. Marcelo Rojas G.
	Sello: Gabinete de la Presidencia SENAVE

SENAVE

Servicio Nacional de Calidad y Sanidad Vegetal y de Semillas

Domicilio ASUNCION Telefax: 445769

ORDEN DE TRABAJO

Nº 022772

22772

☐ ORDINARIO

X ☐ EXTRAORDINARIO

Vehiculo Tipo: CAMIONETA Chapa: HFS-210 Nº de Orden Asignado 0

Marca y Modelo: NISSAN Área Interior

Conductor Autorizado: MARCELO DANIEL ROJAS GONZALEZ

Días Estimados de la Misión: Desde 29/9/2022 Hasta 4/10/2022

Horas Estimadas de la Misión: Desde las 00:01 Hasta las 24:00

Km. de Salida: 96278 Km. de Vuelta 97023

Km. estimados de Recorrido 1500 Km. Real Recorridos 745

Consumo estimado x 100 Km: Lts. 12

TRABAJOS A REALIZAR:

ACTIVIDADES REFERENTES A LA SECRETARIA DE GABINETE DEL SENAVE

DENTRO DEL TERRITORIO NACIONAL

PUEDEN CONDUCIR: PABLO WASHINGTON AYUB WASMOSY, JUAN ESPINOLA, CESAR GAVILAN, MANUEL TALAVERA... ACOMPAÑAN: ALEJANDRO AYALA, EVA SEGOVIA, LILIANA ARACELI MARTINEZ, IRMI JIMENEZ.-

Fecha: 29/9/2022

Responsable del área al que fue asignado el automotor

Lic. Jose Gamarra
Jefe Interino
Dpto de Transporte

GRAF. MONARCA S.R.L. - Tte. Farifia 813 - Tel./Fax: 495 772 - 449 103 - RUC: 80013965-8 - C.H.T. Nº 1.043
100 Bl. 50 X 3 (20.001 / 25.000) Octubre 2018

Lic. Jose Gamarra
Jefe Interino
Dpto de Transporte

SENAVE

Servicio Nacional de Calidad y Sanidad Vegetal y de Semillas

Domicilio..... Telefax:.....

ORDEN DE TRABAJO

☐ ORDINARIO Nº 022773

☐ EXTRAORDINARIO

Vehiculo Tipo: .....Chapa ..... Nº de Orden Asignado.....

Marca y Modelo:..... Área Interior .....

Conductor Autorizado .....

.....

Días Estimados de la Misión: Desde...../...../..... Hasta...../...../.....

Horas Estimadas de la Misión: Desde las..... Hasta las.....

Km. de Salida: ..... Km. de Vuelta .....

Km. estimados de Recorrido:..... Km. Real Recorridos .....

Consumo estimado x 100 Km: Lts. .....

TRABAJOS A REALIZAR:

.....

.....

.....

.....

.....

.....

Fecha: ...../...../...../

.....

Responsable del área al que fue asignado el automotor

GRAF. MONARCA S.R.L. - Tte. Fariña 813 - Tel./Fax: 495.772 - 449.103 - RUC: 80013965-8 - C.H.T. Nº 1.043
100 Bl. 50 X 3 (20.001 / 25.000) Octubre 2018

Lic. Jose Gamarra
Jefe Interino
Dpto. de Transporte



ANEXO II-01: INFORME DE COMISIONAMIENTO NACIONAL

Se eleva a consideración de las autoridades institucionales el presente informe de comisionamiento nacional, declarando que los datos consignados son realizados en caracter de Declaración Jurada, quedando sometidos a los organismos de control

Fecha de Informe	Número y Fecha del Expediente
05/10/22	7148 29/09/22

PERSONA ASIGNADA A LA COMISIÓN

Nombre y Apellido	C.I. N°	Funcionario	Firma
MARCELO DANIEL ROJAS GONZALEZ	1502682	Si [X] No [ ]	

Cargo	Personal
TITULAR	Permanente [ ] Contratado [ ] Otros [X]

Teléfono	Correo Electrónico
0981-238-305	marcelo.rojas@senave.gov.py

FECHA DE VIAJE

Inicio	Final
29/09/22	01/10/22

MOVILIDAD

Público [ ] Estado [X] Otros [ ]

Chofer asignado / Nombre	Orden de Trabajo Nro	Km. Inicio	Km. Final
Juan Espinola	22772 / 22773	96278 / 97023	97023 / Abierta

INFORMACION GEOGRAFICA

Departamento(s)	Localidade(s)
ALTO PARANÁ	YGUAZÚ - NARANJAL - TAVAPY.

DESCRIPCIÓN DE LAS TAREAS

Para realizar fiscalización y verificación en el marco de transparencia en el Departamento de Alto Paraná

OBSERVACIÓN (EN CASO DE MODIFICACIÓN EN RELACIÓN A LO SOLICITADO)

V° B° Director, Director General o Máxima	Firma: Aclaración: Sello:

Ing. Agr. RODRIGO L. GONZALEZ N
Presidente - SENAVE

SENAVE

Servicio Nacional de Calidad y Sanidad Vegetal y de Semillas

Domicilio ASUNCION Telefax: 445769

ORDEN DE TRABAJO

Nº 022772

22772

☐ ORDINARIO

X ☐ EXTRAORDINARIO

Vehiculo Tipo: CAMIONETA Chapa: HFS-210 Nº de Orden Asignado 0

Marca y Modelo: NISSAN Área Interior

Conductor Autorizado: MARCELO DANIEL ROJAS GONZALEZ

Días Estimados de la Misión: Desde 29 / 9 / 2022 Hasta 4 / 10 / 2022

Horas Estimadas de la Misión: Desde las 00:01 Hasta las 24:00

Km. de Salida: 96278 Km. de Vuelta 97023

Km. estimados de Recorrido 1500 Km. Real Recorridos 745

Consumo estimado x 100 Km: Lts. 12

TRABAJOS A REALIZAR:

ACTIVIDADES REFERENTES A LA SECRETARIA DE GABINETE DEL SENAVE

DENTRO DEL TERRITORIO NACIONAL

PUEDEN CONDUCIR: PABLO WASHINGTON AYUB WASMOSY, JUAN ESPINOLA, CESAR GAVILAN, MANUEL TALAVERA... ACOMPAÑAN: ALEJANDRO AYALA, EVA SEGOVIA, LILIANA ARACELI MARTINEZ, JAMI JIMENEZ.-

Fecha: 29 / 9 / 2022

Responsable del área al que fue asignado el automotor

Lic. José Gamarra
Jefe Interino
Dpto de Transporte

GRAF. MONARCA S.R.L. - Tte. Fariña 813 - Tel./Fax: 495 772 - 449 103 - RUC: 80013965-8 - C.H.T. Nº 1.043
100 Bl. 50 X 3 (20.001 / 25.000) Octubre 2018

Lic. José Gamarra
Jefe Interino
Dpto de Transporte

SENAVE

Servicio Nacional de Calidad y Sanidad Vegetal y de Semillas

Domicilio..... Telefax:.....

ORDEN DE TRABAJO

☐ ORDINARIO Nº 022773

☐ EXTRAORDINARIO

Vehiculo Tipo: .....Chapa: ..... Nº de Orden Asignado.....

Marca y Modelo:..... Área Interior .....

Conductor Autorizado: .....

.....

Días Estimados de la Misión: Desde...../...../..... Hasta...../...../.....

Horas Estimadas de la Misión: Desde las..... Hasta las.....

Km. de Salida: ..... Km. de Vuelta.....

Km. estimados de Recorrido:..... Km. Real Recorridos .....

Consumo estimado x 100 Km: Lts. .....

TRABAJOS A REALIZAR:

.....

.....

.....

.....

.....

.....

Fecha...../...../...../

.....

Responsable del área al que fue asignado el automotor

GRAF. MONARCA S.R.L. - Tte. Fariña 813 - Tel./Fax: 495 772 - 449 103 - RUC: 80013965-8 - C.H.T. Nº 1.043
100 Bl 50 X 3 (20.001 / 25.000) Octubre 2018

Lic. Jose Gamarra
Jefe Interino
Dpto. de Transporte

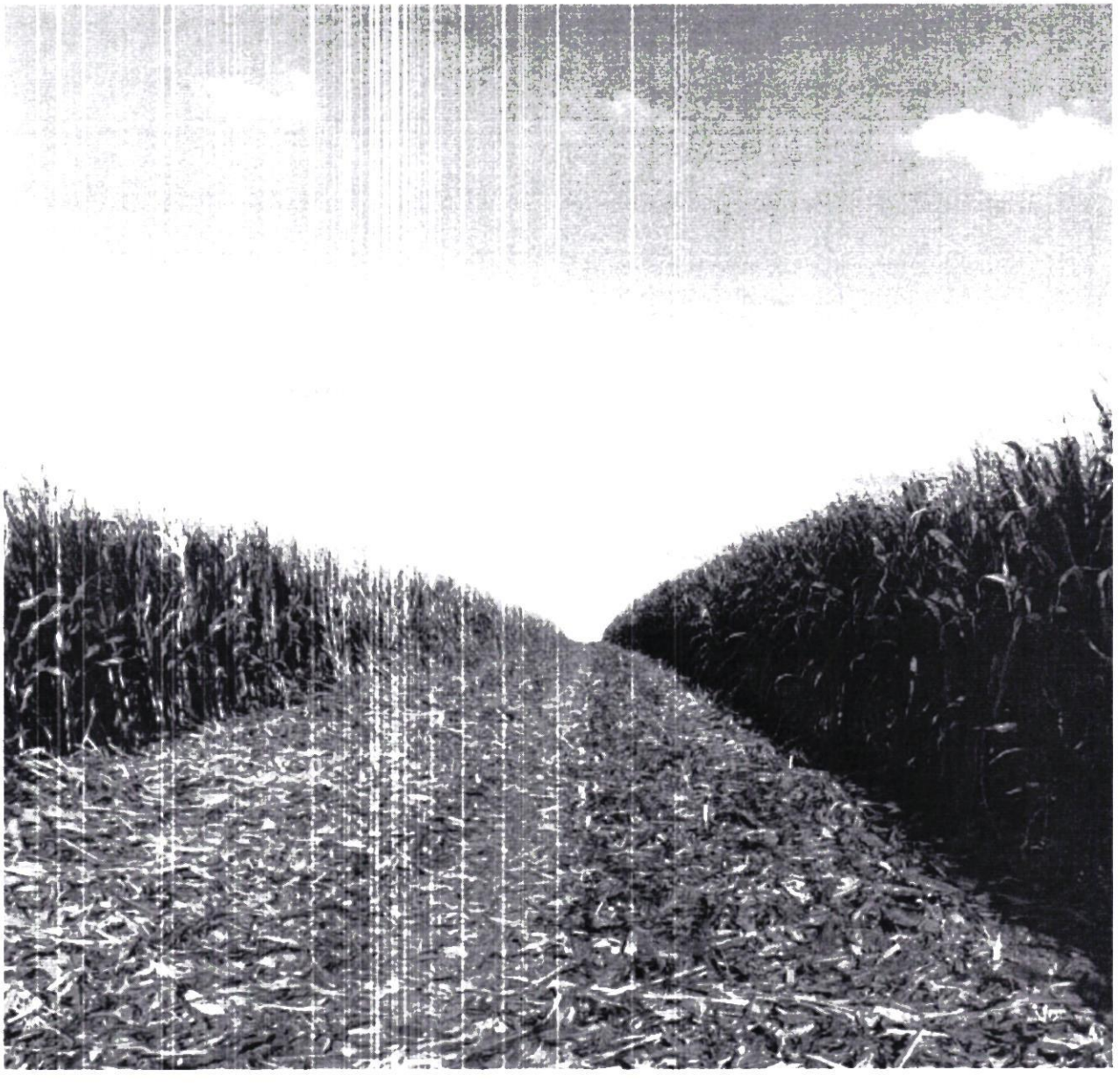

ANEXO II-01: INFORME DE COMISIONAMIENTO NACIONAL

Se eleva a consideración de las autoridades institucionales el presente informe de comisionamiento nacional, declarando que los datos consignados son realizados en carácter de Declaración Jurada, quedando sometidos a los organismos de control.

Fecha de Informe	Número y Fecha del Expediente
07/10/22	7072 27/09/22

PERSONA ASIGNADA A LA COMISIÓN

Nombre y Apellido	C.I. N°	Funcionario	Firma
ANTONIO JUAN ESTEBAN ESCANDRIOLO FLORES	3419542	Si [X] No [ ]	

Cargo	Personal
TECNICO	Permanente [ ] Contratado [X] Otros [ ]

Teléfono	Correo Electrónico
(0521)202655 0976449149	antonio.escandriolo@senave.gov.py

FECHA DE VIAJE

Inicio	Final
04/10/22	06/10/22

MOVILIDAD

Público [ ] Estado [X] Otros [ ]

Chofer asignado / Nombre	Orden de Trabajo Nro.	Km. Inicio	Km. Final
Antonio Escandriolo	28306	57266	Abierto

INFORMACION GEOGRAFICA

Departamento(s)	Localidade(s)
CAAGUAZÚ	TEMBIAPORA.

DESCRIPCIÓN DE LAS TAREAS

Acciones en el marco del Programa de Alerta y Vigilancia Fitosanitaria en cultivo del banano banana de las diferentes compañías del distrito de Tembiapora, a fin de dar cumplimiento al plan de trabajo para la exportación de frutas de banana

OBSERVACIÓN (EN CASO DE MODIFICACIÓN EN RELACIÓN A LO SOLICITADO)

La actividad desarrollada se enmarca dentro de la implementación del Manejo Integrado de Plagas (MIP), con énfasis en el control de la Cochinilla (Dysmicoccus sp), en la finca del Señor Ramón Irala. Se procedió a un recorrido general de las parcelas, observándose plantas con buenas condiciones

V° B° Director, Director General o Máxima	Firma: Aclaración: Carmen Berni Ing. Agr. Reg. COSAVE PY-078 Sello:

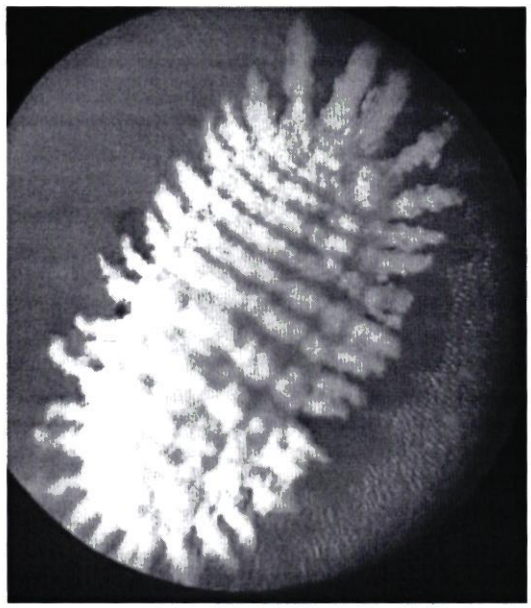





SENAVE

Servicio Nacional de Calidad y Sanidad Vegetal y de Semillas

Domicilio: ASUNCION Telefax: 445769

ORDEN DE TRABAJO

Nº 28306

28306

☐ ORDINARIO

X ☐ EXTRAORDINARIO

Vehiculo Tipo: CAMIONETA Chapa: AACZ-215 Nº de Orden Asignado: 0

Marca y Modelo: MITSUBISHI Área Interior: DOBLE

Conductor Autorizado: NELSON LIBRADO FARIÑA CESPEDES

Días Estimados de la Misión: Desde 4 / 10 / 2022 Hasta 31 / 10 / 2022

Horas Estimadas de la Misión: Desde las 00:01 Hasta las 24:00

Km. de Salida: 57266 Km. de Vuelta

Km. estimados de Recorrido 3000 Km. Real Recorridos

Consumo estimado x 100 Km: Lts. 12

TRABAJOS A REALIZAR:

ACTIVIDADES REFERENTES AL SENAVE - CIDE DE CETAPAR - APOYO EN EL TRASLADO DE LOS FUNCIONARIOS DEL SENAVE

DENTRO DEL TERRITORIO NACIONAL

PUEDEN CONDUCIR: ANTONIO ESCANDRIOLO, AGUSTIN PALACIOS... ACOMPAÑA: ELVIRA FLECHA

Fecha: 4 / 10 / 2022

DEPARTAMENTO DE TRANSPORTE

Responsable del área al que fue asignado el automotor

José Camarra
Jefe Interino
Dpto. de Transporte

GRAF. MONARCA S.R.L. - Tte. Fariña 813 - Tel./Fax: 495 772 - 449 103 - RUC: 800 [illegible] N.T. Nº 1 [illegible]
24 Bl. 50 X 3 (27.501 / 28.700) Octubre 2021

SERVICIO NACIONAL DE CALIDAD Y SANIDAD VEGETAL Y DE SEMILLAS
DEPARTAMENTO DE TRANSPORTE

ES COPIA

ANEXO II-01: INFORME DE COMISIONAMIENTO NACIONAL

Se eleva a consideración de las autoridades institucionales el presente informe de comisionamiento nacional, declarando que los datos consignados son realizados en carácter de Declaración Jurada, quedando sometidos a los organismos de control.

Fecha de Informe	Número y Fecha del Expediente
07/10/22	7072 27/09/22

PERSONA ASIGNADA A LA COMISIÓN

Nombre y Apellido	C.I. N°	Funcionario	Firma
AGUSTIN PALACIOS VERA	2380988	Si [X] No [ ]	

Cargo	Personal
TECNICO	Permanente [X] Contratado [ ] Otros [ ]

Teléfono	Correo Electrónico
021-589-548 0985-987-249	agustin.palacios@senave.gov.py

FECHA DE VIAJE

Inicio	Final
04/10/22	06/10/22

MOVILIDAD

Público [ ] Estado [X] Otros [ ]

Chofer asignado / Nombre	Orden de Trabajo Nro.	Km. Inicio	Km. Final
Antonio Escandriolo	28306	57266	Abierto

INFORMACION GEOGRAFICA

Departamento(s)	Localidade(s)
CAAGUAZÚ	TEMBIAPORA.

DESCRIPCIÓN DE LAS TAREAS

Acciones en el marco del Programa de Alerta y Vigilancia Fitosanitaria en cultivo del banano banana de las diferentes compañías del distrito de Tembiapora, a fin de dar cumplimiento al plan de trabajo para la exportación de frutas de banana.

OBSERVACIÓN (EN CASO DE MODIFICACIÓN EN RELACIÓN A LO SOLICITADO)

La actividad desarrollada se enmarca dentro de la implementación del Manejo Integrado de Plagas (MIP), con énfasis en el control de la Cochinilla (Dysmicoccus sp), en la finca del Señor Ramón Irala. Se procedió a un recorrido general de las parcelas, observándose plantas con buenas condiciones

V° B° Director, Director General o Máxima	Firma: Aclaración: Carmen Berni Ing. Agr. Sello: Reg. COSAVE PY-078

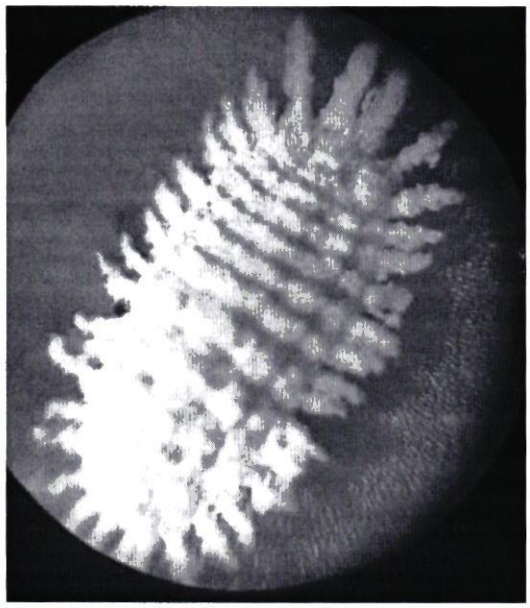





SENAVE

Servicio Nacional de Calidad y Sanidad Vegetal y de Semillas

Domicilio: ASUNCION Telefax: 445769

ORDEN DE TRABAJO

Nº 28306

28306

☐ ORDINARIO

X ☐ EXTRAORDINARIO

Vehículo Tipo: CAMIONETA Chapa: AACZ-215 Nº de Orden Asignado: 0

Marca y Modelo: MITSUBISHI Área Interior: DOBLE

Conductor Autorizado: NELSON LIBRADO FARIÑA CESPEDES

Días Estimados de la Misión: Desde: 4 / 10 / 2022 Hasta: 31 / 10 / 2022

Horas Estimadas de la Misión: Desde las: 00:01 Hasta las: 24:00

Km. de Salida: 57266 Km. de Vuelta:

Km. estimados de Recorrido: 3000 Km. Real Recorridos:

Consumo estimado x 100 Km: Lts: 12

TRABAJOS A REALIZAR:

ACTIVIDADES REFERENTES AL SENAVE - CIDE DE CETAPAR - APOYO EN EL TRASLADO DE LOS FUNCIONARIOS DEL SENAVE

DENTRO DEL TERRITORIO NACIONAL

PUEDEN CONDUCIR: ANTONIO ESCANDRIOLO, AGUSTIN PALACIOS... ACOMPAÑA: ELVIRA FLECHA

Fecha: 4 / 10 / 2022

DEPARTAMENTO DE CALIDAD Y SANIDAD VEGETAL Y DE SEMILLAS - DEPARTAMENTO TRANSPORTE

Responsable del área al que fue asignado el automotor

Jefe Interino
Dpto. de Transporte

GRAF. MONARCA S.R.L. - Tte. Fariña 813 - Tel./Fax: 495 772 - 449 103 - RUC: 800 [illegible] H.T. Nº 1
24 BL 50 X 3 (27.501 / 28.700) Octubre 2021

DEPARTAMENTO TRANSPORTE

ES COPIA

ANEXO II-01: INFORME DE COMISIONAMIENTO NACIONAL

Se eleva a consideración de las autoridades institucionales el presente informe de comisionamiento nacional, declarando que los datos consignados son realizados en carácter de Declaración Jurada, quedando sometidos a los organismos de control.

Fecha de Informe	Número y Fecha del Expediente
07/10/22	7034 26/09/22

PERSONA ASIGNADA A LA COMISIÓN

Nombre y Apellido	C.I. N°	Funcionario	Firma
OSCAR AMADO RODRIGUEZ ORTIZ	613794	Si [X] No [ ]	

Cargo	Personal
CHOFER Y AUXILIAR DE MUESTREO	Permanente [X] Contratado [ ] Otros [ ]

Teléfono	Correo Electrónico
0981 810 300	oscar.rodriguez@senave.gov.py

FECHA DE VIAJE

Inicio	Final
26/09/22	30/09/22

MOVILIDAD

Público [ ] Estado [X] Otros [ ]

Chofer asignado / Nombre	Orden de Trabajo Nro.	Km. Inicio	Km. Final
OSCAR AMADO RODRIGUEZ ORTIZ	23022	402580	404244

INFORMACION GEOGRAFICA

Departamento(s)	Localidade(s)
ALTO PARANÁ	COLONIA YGUAZÚ - HERNANDARIAS.

DESCRIPCIÓN DE LAS TAREAS

Apoyo en el traslado de las funcionarias de la Direccion de Agroquimicos Iqas Señoras Leyla Diaz. Liz Giménez y de la Direción de Laboratorio las Señoras Alba Dominguez y Fatima Alfonso.

OBSERVACIÓN (EN CASO DE MODIFICACIÓN EN RELACIÓN A LO SOLICITADO)

V° B° Director, Director General o Máxima	Firma: / Aclaración: / Sello:

SERVICIO NACIONAL DE CALIDAD Y SANIDAD VEGETAL Y DE SEMILLAS

SENAVE

Servicio Nacional de Calidad y Sanidad Vegetal y de Semillas

Domicilio: ASUNCION Telefax: 445769

ORDEN DE TRABAJO

Nº 023022

23022

☐ ORDINARIO

X ☐ EXTRAORDINARIO

Vehiculo Tipo: D-MAX Chapa: EAG-514 Nº de Orden Asignado: 0

Marca y Modelo: ISUZU Área Interior: DOBLE

Conductor Autorizado: OSCAR AMADO RODRIGUEZ ORTIZ

Días Estimados de la Misión: Desde 23 / 9 / 2022 Hasta 4 / 10 / 2022

Horas Estimadas de la Misión: Desde las 00:01 Hasta las 24:00

Km. de Salida: 402580 Km. de Vuelta: 403244

Km. estimados de Recorrido: 1200 Km. Real Recorridos: 1664

Consumo estimado x 100 Km: Lts. 12

TRABAJOS A REALIZAR:

TRASLADO DE LAS FUNCIONARIAS DE LA DIRECCION DE AGROQUÍMICO Y DE LA DIRECCION DE LABORATORIO EN EL DEPARTAMENTO DE ALTO PARANA

DENTRO DEL TERRITORIO NACIONAL

ACOMPAÑAN: LEYLA DÍAZ, LIZ GIMENEZ, ALBA DOMINGUEZ, FATIMA ALFONSO.

Fecha: 23 / 9 / 2022

Responsable del área al que fue asignado el automotor

GRAF. MONARCA S.R.L. - Tte. Farifia 813 - Tel./Fax: 495 772 - 449 103 - RUC: 80013985-0 - C.H.T. Nº 1.043
100 Bl. 50 X 3 (20.001 / 25.000) Octubre 2018

Paula Gómez

ES COPIA



ANEXO II-01: INFORME DE COMISIONAMIENTO NACIONAL

Se eleva a consideración de las autoridades institucionales el presente informe de comisionamiento nacional, declarando que los datos consignados son realizados en carácter de Declaración Jurada, quedando sometidos a los organismos de control.

Fecha de Informe	Número y Fecha del Expediente
06/10/22	7140 28/09/22

PERSONA ASIGNADA A LA COMISIÓN

Nombre y Apellido	C.I. N°	Funcionario	Firma
MARCOS ANTONIO ARCE ORTIZ	4747045	Si [X] No [ ]	

Cargo	Personal
TECNICO	Permanente [ ] Contratado [X] Otros [ ]

Teléfono	Correo Electrónico
0293-932-076	marcos.arce@senave.gov.py

FECHA DE VIAJE

Inicio	Final
30/09/22	30/09/22

MOVILIDAD

Público [ ] Estado [X] Otros [ ]

Chofer asignado / Nombre	Orden de Trabajo Nro.	Km. Inicio	Km. Final
Marcos Arce	21899	186638	Orden Abierta

INFORMACION GEOGRAFICA

Departamento(s)	Localidade(s)
ÑEEMBUCÚ	VILLA OLIVA.

DESCRIPCIÓN DE LAS TAREAS

Recolección de insectos en trampas tipo domo para Trogoderma granarium en el marco de Resolución 870/21. en el Molino Arrocero de Villa Oliva Rice.

OBSERVACIÓN (EN CASO DE MODIFICACIÓN EN RELACIÓN A LO SOLICITADO)

V° B° Director, Director General o Máxima	Firma: Aclaración: Carmen Berni Ing. Agr. Sello: Reg. COSAVE PY-078

ANEXO FOTOGRAFICO

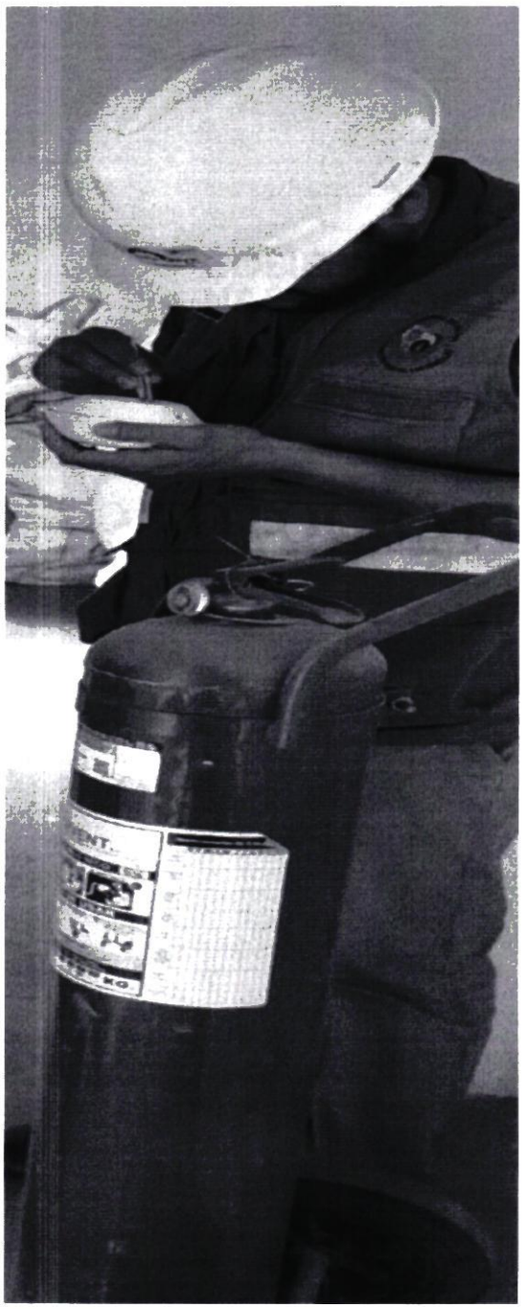

Ing. Agr. Marcos Arce
SENAVE

SENAVE

Servicio Nacional de Calidad y Sanidad Vegetal y de Semillas

Domicilio: ASUNCION Telefax: 445769

ORDEN DE TRABAJO

Nº 021899

21899

☐ ORDINARIO

X ☐ EXTRAORDINARIO

Vehiculo Tipo: HILUX Chapa: BTD-041 Nº de Orden Asignado: 0

Marca y Modelo: TOYOTA Área Interior: DOBLE

Conductor Autorizado: MARIA DEL CARMEN BERNI FLORES

Días Estimados de la Misión: Desde 16/9/2022 Hasta 30/9/2022

Horas Estimadas de la Misión: Desde las 00:01 Hasta las 24:00

Km. de Salida: 186638 Km. de Vuelta

Km. estimados de Recorrido: 3000 Km. Real Recorridos

Consumo estimado x 100 Km: 12 Lts.

TRABAJOS A REALIZAR:

ACTIVIDADES REFERENTES A LA DIRECCIÓN DE OFICINAS REGIONALES – APOYO EN EL TRASLADO DE LOS FUNCIONARIOS DEL SENAVE

DENTRO DEL TERRITORIO NACIONAL

PUEDEN CONDUCIR:MIRYAN CANDIA,CARMINA CAMELLI,DANIEL CHAPARRO,CRISTIAN MARCOS,MARCOS ARCE,ALBERTO BENITEZ,JESÚS MARTÍNEZ,ALBERTO BENÍTEZ,DANIEL CHAPARRO,LUIS GUERRERO,RUBEN FARIÑA,MARCO ARCE,MARIA SEGOVIA,..ACOMPAÑAN:BETINA CHAPARRO,ANDREA PIÑANEZ,LILIANA ENCINA;YESSICA REMBACK,MARIA JOSE BRITOS;HELENA JARA,FATIMA ALFONSO,DIANA RAMIREZ,RUTH CASTAGNINO,CLAUDIA VELAZQUEZ,MATIAS ALVARAZ.

16/9/2022

Fecha: ...../...../.....

Lic. José Gamarra
Jefe Interino
Dpto. de Transporte
Responsable del área a que fue asignado el automotor

GRAF. MONARCA S.R.L. - Tte. Fariña 813 - Tel./Fax: 495 772 - 449 103 - RUC: 80013965-8 - C.I.H.T. Nº 1.043
100 Bl. 50 X 3 (20.001 / 25.000) Octubre 2018

Lic. José Gamarra
Jefe Interino
Dpto. de Transporte

ANEXO II-01: INFORME DE COMISIONAMIENTO NACIONAL

Se eleva a consideración de las autoridades institucionales el presente informe de comisionamiento nacional, declarando que los datos consignados son realizados en carácter de Declaración Jurada, quedando sometidos a los organismos de control.

Fecha de Informe	Número y Fecha del Expediente
06/10/22	7140 28/09/22

PERSONA ASIGNADA A LA COMISIÓN

Nombre y Apellido	C.I. N°	Funcionario	Firma
ARNALDO DANIEL CACERES BRITEZ	5355957	Si [X] No [ ]	

Cargo	Personal
TECNICO	Permanente [ ] Contratado [ ] Otros [X]

Teléfono	Correo Electrónico
0972411832	arnaldo.caceres@senave.gov.py

FECHA DE VIAJE

Inicio	Final
30/09/22	30/09/22

MOVILIDAD

Público [ ] Estado [X] Otros [ ]

Chofer asignado / Nombre	Orden de Trabajo Nro.	Km. Inicio	Km. Final
Marcos Arce	21899	186638	Orden Abierta

INFORMACION GEOGRAFICA

Departamento(s)	Localidade(s)
ÑEEMBUCÚ	VILLA OLIVA.

DESCRIPCIÓN DE LAS TAREAS

Recolección de insectos en trampas tipo domo para Trogoderma granarium en el marco de Resolución 870/21, en el Molino Arrocero de Villa Oliva Rice.

OBSERVACIÓN (EN CASO DE MODIFICACIÓN EN RELACIÓN A LO SOLICITADO)

V° B° Director, Director General o Máxima	Firma: Aclaración: Carmen Berni Ing. Agr. Sello: Reg. COSAVE PY-078

ANEXO FOTOGRAFICO



Ing. Agr. Arnaldo Cáceres
SENAVE

SENAVE

Servicio Nacional de Calidad y Sanidad Vegetal y de Semillas

Domicilio: ASUNCION Telefax: 445769

ORDEN DE TRABAJO

Nº 021899

☐ ORDINARIO

21899

X ☐ EXTRAORDINARIO

Vehiculo Tipo: HILUX Chapa: BTD-041 Nº de Orden Asignado: 0

Marca y Modelo: TOYOTA Área Interior: DOBLE

Conductor Autorizado: MARIA DEL CARMEN BERNI FLORES

Días Estimados de la Misión: Desde 16 / 9 / 2022 Hasta 30 / 9 / 2022

Horas Estimadas de la Misión: Desde las 00:01 Hasta las 24:00

Km. de Salida: 186638 Km. de Vuelta

Km. estimados de Recorrido: 3000 Km. Real Recorridos

Consumo estimado x 100 Km: 12 Lts.

TRABAJOS A REALIZAR:

ACTIVIDADES REFERENTES A LA DIRECCIÓN DE OFICINAS REGIONALES - APOYO EN EL TRASLADO DE LOS FUNCIONARIOS DEL SENAVE

DENTRO DEL TERRITORIO NACIONAL

PUEDEN CONDUCIR: MIRYAN CANDIA, CARMINA CAMELLI, DANIEL CHAPARRO, CRISTIAN MARECOS, MARCOS ARCE, ALBERTO BENITEZ, JESÚS MARTÍNEZ, ALBERTO BENÍTEZ, DANIEL CHAPARRO, LUIS GUERRERO, RUBEN FARIÑA, MARCO ARCE, MARIA SEGOVIA, ..ACOMPAÑAN: BETINA CHAPARRO, ANDREA PIÑANEZ, LILIANA ENCINA, YESSICA REMBACK, MARIA JOSE BRITOS, HELENA JARA, FATIMA ALFONSO, DIANA RAMIREZ, RUTH CASTAGNINO, CLAUDIA VELAZQUEZ, MATÍAS ALCARAZ.

Fecha: 16 / 9 / 2022

Lic. José Gamarra
Jefe Interino
Responsable del área al que fue asignado el automotor
Dpto. de Transporte

GRAF. MONARCA S.R.L. - Tte. Fariña 813 - Tel./Fax. 495 772 - 449 103 - RUC. 80013965-8 - C.I.T. Nº 1.043
100 BL 50 X 3 (20.001 / 25.000) Octubre 2018

Lic. José Gamarra
Jefe Interino
Dpto. de Transporte

ANEXO II-03: INFORME DE COMISIONAMIENTO INTERNACIONAL

Se eleva a consideración de las autoridades institucionales el presente informe de comisionamiento internacional, manifestando que los datos consignados son realizados en carácter de declaración jurada, quedando sometidos a los organismos de control.

Fecha del Informe	Resolución N°	N° del expediente:	Fecha del Expediente:
21/10/2022	634/22 650/22	6872/22	19/09/2022

Persona asignada a la comisión

Nombre y Apellido	C. I. C. N°	Funcionario/a	Firma
Leyla Sofia Díaz León	2.523.070	Si ■ No □	

Denominación del evento

Intercambio de experiencias con la Agencia de Regulación y Control Fito y Zoosanitario de la Republica del Ecuador- Registro de Agentes de Control Biológico Microbiano (ACBM).

País	Ciudad (es)	Lugar
Ecuador	Quito	Agencia de Regulación y Control Fito y Zoosanitario de la República del Ecuador

Fecha de inicio del Viaje	Fecha final del Viaje
----10/10/2022----	----15/10/2022----

Descripción de las actividades realizadas

Se llevo a cabo la reunion tecnica con los tecnicos especialistas en el Area de Registros de Agentes de Control Biologico (ACBM) de la Agencia de Regulacion y Control Fito y Zoosanitario de Ecuador.
Como parte de la actividad, primeramente, se estudió el Manual de Procedimiento para Registro de Agentes de Control Biologico, donde se evaluaron los requisitos exigidos para la importación de muestras con fines de experimentación o registro. Así también los requisitos para el registro de productos de ACBM y plantas formuladoras, laboratorio de Bioinsumos.

V° B° Director, Director General o Máxima Autoridad	**Firma:** **Aclaración:** **Sello:**

ANEXO II-03: INFORME DE COMISIONAMIENTO INTERNACIONAL

Se eleva a consideración de las autoridades institucionales el presente informe de comisionamiento internacional, manifestando que los datos consignados son realizados en carácter de declaración jurada, quedando sometidos a los organismos de control.

Fecha del Informe	Resolución N°	N° del expediente:	Fecha del Expediente:
21/10/2022	634/22 650/22	6872/22	19/09/2022

Persona asignada a la comisión

Nombre y Apellido	C. I. C. N°	Funcionario/a	Firma
Liz Marlene Giménez Zarate	4475026	Si ■ No □	

Denominación del evento

Intercambio de experiencias con la Agencia de Regulación y Control Fito y Zoosanitario de la República del Ecuador- Registro de Agentes de Control Biologico Microbiano (ACBM).

País	Ciudad (es)	Lugar
Ecuador	Quito	Agencia de Regulación y Control Fito y Zoosanitario de la República del Ecuador

Fecha de inicio del Viaje	Fecha final del Viaje
----10/10/2022----	----15/10/2022----

Descripción de las actividades realizadas

Se llevo a cabo la reunion tecnica con los tecnicos especialistas en el Area de Registros de Agentes de Control Biológico (ACBM) de la Agencia de Regulacion y Control Fito y Zoosanitario de Ecuador.
Como parte de la actividad, primeramente, se estudio el Manual de Procedimiento para Registro de Agentes de Control Biologico, donde se evaluaron los requisitos exigidos para la importacion de muestras con fines de experimentacion o registro. Asi tambien los requisitos para el registro de productos de ACBM y plantas formuladoras, laboratorio de Bioinsumos.

V° B° Director, Director General o Máxima Autoridad	**Firma:** **Aclaración:** **Sello:**

ANEXO II-03: INFORME DE COMISIONAMIENTO INTERNACIONAL

Se eleva a consideración de las autoridades institucionales el presente informe de comisionamiento internacional, manifestando que los datos consignados son realizados en carácter de declaración jurada, quedando sometidos a los organismos de control.

Fecha del Informe	Resolución N°	N° del expediente:	Fecha del Expediente:
21/10/2022	634/22 650/22	6872/22	19/09/2022

Persona asignada a la comisión

Nombre y Apellido	C. I. C. N°	Funcionario/a	Firma
Analia Jazmin Maciel Ozorio	3.871.051	Si ■ No □	

Denominación del evento

Intercambio de experiencias con la Agencia de Regulación y Control Fito y Zoosanitario de la República del Ecuador- Registro de Agentes de Control Biológico Microbiano (ACBM).

País	Ciudad (es)	Lugar
Ecuador	Quito	Agencia de Regulación y Control Fito y Zoosanitario de la República del Ecuador

Fecha de inicio del Viaje	Fecha final del Viaje
----10/10/2022----	----15/10/2022----

Descripción de las actividades realizadas

Se llevó a cabo la reunión técnica con los técnicos especialistas en el Área de Registros de Agentes de Control Biológico (ACBM) de la Agencia de Regulación y Control Fito y Zoosanitario de Ecuador.
Como parte de la actividad, primeramente, se estudió el Manual de Procedimiento para Registro de Agentes de Control Biológico, donde se evaluaron los requisitos exigidos para la importación de muestras con fines de experimentación o registro. Así también los requisitos para el registro de productos de ACBM y plantas formuladoras, laboratorio de Bioinsumos.

V° B° Director, Director General o Máxima Autoridad	**Firma:** **Aclaración:** **Sello:**

24 OCT 2022

ANEXO II-01: INFORME DE COMISIONAMIENTO NACIONAL

Se eleva a consideración de las autoridades institucionales el presente informe de comisionamiento nacional declarando que los datos consignados son realizados en carácter de Declaración Jurada, quedando sometidos a los organismos de control.

Fecha de Informe	**Número y Fecha del Expediente**
7 de octubre del 2022.	MEU N° 7178 de fecha 29 de septiembre del 2022

PERSONA ASIGNADA A LA COMISIÓN

Nombre y Apellido	**C.I. N°**	**Funcionario/a**	**Firma**
Jorge Britez	4.560.449	**Si** ■ **No** ☐	

Cargo	**Personal**
Técnico UCOA	Permanente ■ Contratado ☐ Otros ☐

Teléfono	**Correo Electrónico**
+595 981108957	jorge.britez@senave.gov.py

FECHA DE VIAJE

Inicio	**Final**
4 de octubre del 2022	6 de octubre del 2022

MOVILIDAD

Público ☐ **Estado** ■ **Otros** ☐

Chofer asignado/ Nombre	**Orden de Trabajo Nª**	**Km. Inicio**	**Km. Final**
Jorge Britez	22979	185.134	Orden abierta

INFORMACION GEOGRAFICA

Departamento (s)	**Localidad (es)**
Itapúa	Capitán Miranda, Maria Auxiliadora, Capitán Meza

DESCRIPCIÓN DE LAS TAREAS

Se procedió a la verificación de 4 comercios de semillas y 1 verificación de infraestructura para habilitación en el Registro Nacional de Comerciantes de Semillas.

OBSERVACIÓN (EN CASO DE MODIFICACION EN RELACION A LO SOLICITADO)

Vo Bº Director, Director General o Máxima Autoridad	**Firma:** **Aclaración:** **Sello:**	**Ing. Agr. Dr. Fernando Ríos**

Verificación de los locales comerciales que se dedican a la comercialización de semillas. Capitán Miranda, María Auxiliadora y Capitán Meza, Departamento de Itapúa. 4 al 6 de octubre del 2022.





SENAVE

Servicio Nacional de Calidad y Sanidad Vegetal y de Semillas

Domicilio ASUNCION

ORDEN DE TRABAJO

☐ ORDINARIO

X ☐ EXTRAORDINARIO

Vehiculo Tipo: L-200 Chapa: HAJ-605 Nº de Orden Asignada:

Marca y Modelo: MITSUBISHI Área Interesada:

Conductor Autorizado: FERNANDO RIOS ALVARENGA

Días Estimados de la Misión: Desde 4 / 10 / 2022 Hasta 31 / 10 / 2022

Horas Estimadas de la Misión: Desde las 00:01 Hasta las 24:00

Km. de Salida: 185134 Km. de Vuelta

Km. estimados de Recorrido: 3000 Km. Real Recorridos

Consumo estimado x 100 Km: Lts. 12

TRABAJOS A REALIZAR:

ACTIVIDADES REFERENTES A LA DIRECCION DE SEMILLAS DE LA DISE

DENTRO DEL TERRITORIO NACIONAL

PUEDE CONDUCIR: JORGE MOULARD, DAVID BOLLA, SANTIAGO BENITEZ, RUBEN BAEZ, CARLOS NOGUERA, PABLO GONZALEZ, JUAN CRISTALDO, JORGE BRITEZ, OSCAR VAIROLETO, ERNESTO GONZALEZ, LUIS GAMARRA, ALVARO BIBOLINI, ACOMPAÑAN: ISAIAS MOLINAS, DAHIANA CENTURION, CARLOS PAIVA, CRISTEL GONZALEZ, CESAR CARATTINO, ADRIANA MIRELES, MARTINEZ, BLANCA NUÑEZ, ANA GONZALEZ, ISABEL ROMERO, ISMAEL FERNANDEZ.

Fecha: 4 / 10 / 2022

Responsable del área al que fue asignado el automotor

SERVICIO NACIONAL DE CALIDAD Y SANIDAD VEGETAL Y DE SEMILLAS DEPARTAMENTO DE CAMPO Y TRANSPORTE SENAVE

Lic. Jorge Gamarra
Jefe Interino
Dpto. de Transporte

GRAF. MONARCA S.R.L. - Tte. Farina 813 - Tel./Fax: 495 772 - 449 103 - RUC: 80013965-8 - C.H.T. Nº 1.043
100 Bl. 50 X 3 (20.001 / 25.000) Octubre 2018

ANEXO II-01: INFORME DE COMISIONAMIENTO NACIONAL

Se eleva a consideración de las autoridades institucionales el presente informe de comisionamiento nacional declarando que los datos consignados son realizados en carácter de Declaración Jurada, quedando sometidos a los organismos de control.

Fecha de Informe	**Número y Fecha del Expediente**
7 de octubre del 2022.	MEU N° 7178 de fecha 29 de septiembre del 2022

PERSONA ASIGNADA A LA COMISIÓN

Nombre y Apellido	**C.I. N°**	**Funcionario/a**	**Firma**
Ernesto González	3.562.654	**Si** ■ **No** ☐	

Cargo	**Personal**
Jefe UCOA	Permanente ■ Contratado ☐ Otros ☐

Teléfono	**Correo Electrónico**
+595 974 348692	ernesto.gonzalez@senave.gov.py

FECHA DE VIAJE

Inicio	**Final**
4 de octubre del 2022	6 de octubre del 2022

MOVILIDAD

Público ☐ **Estado** ■ **Otros** ☐

Chofer asignado/ Nombre	**Orden de Trabajo Nª**	**Km. Inicio**	**Km. Final**
Jorge Britez	22979	185.134	Orden abierta

INFORMACION GEOGRAFICA

Departamento (s)	**Localidad (es)**
Itapúa	Capitán Miranda, Maria Auxiliadora, Capitán Meza

DESCRIPCIÓN DE LAS TAREAS

Se procedió a la verificación de 4 comercios de semillas y 1 verificación de infraestructura para habilitación en el Registro Nacional de Comerciantes de Semillas.

OBSERVACIÓN (EN CASO DE MODIFICACION EN RELACION A LO SOLICITADO)

Vo Bº Director, Director General o Máxima Autoridad	**Firma:** **Aclaración:** **Sello:**	**Ing. Agr. Dr. Fernando Ríos**

Verificación de los locales comerciales que se dedican a la comercialización de semillas. Capitán Miranda, María Auxiliadora y Capitán Meza, Departamento de Itapúa. 4 al 6 de octubre del 2022.





SENAVE

Servicio Nacional de Calidad y Sanidad Vegetal y de Semillas

Domicilio ASUNCION

ORDEN DE TRABAJO

☐ ORDINARIO

X ☐ EXTRAORDINARIO

Vehiculo Tipo: L-200 Chapa: HAJ-605 Nº de Orden Asignado

Marca y Modelo: MITSUBISHI Area Interna

Conductor Autorizado: FERNANDO RIOS ALVARENGA

Días Estimados de la Misión: Desde 4 / 10 / 2022 Hasta 31 / 10 / 2022

Horas Estimadas de la Misión: Desde las 00:01 Hasta las 24:00

Km. de Salida: 185134 Km. de Vuelta

Km. estimados de Recorrido: 3000 Km. Real Recorridos

Consumo estimado x 100 Km: Lts. 12

TRABAJOS A REALIZAR:

ACTIVIDADES REFERENTES A LA DIRECCION DE SEMILLAS DE LA DISE

DENTRO DEL TERRITORIO NACIONAL

PUEDE CONDUICR: JORGE MOULARD, DAVID BOLLA, SANTIAGO BENITEZ, RUBEN BAEZ, CARLOS NOGUERA, PABLO GONZALEZ, JUAN CRISTALDO, JORGE BRITEZ, OSCAR VAIROLETO, ERNESTO GONZALEZ, LUIS GAMARRA, ALVARO BIBOLINI, ACOMPAÑAN: ISAIAS MOLINAS, DAHIANA OVEJERO, [illegible] CENTURION, CARLOS PAIVA, CRISTEL GONZALEZ, CESAR CARALLERO, ADRIANA MERELES, MARIA MARTINEZ, BLANCA NUÑEZ, ANA GONZALEZ, ISABEL ROMERO, ISMAEL FERNANDEZ.

Fecha: 4 / 10 / 2022

Responsable del area al que fue asignado el automotor

SERVICIO NACIONAL DE CALIDAD Y SANIDAD VEGETAL Y DE SEMILLAS DEPARTAMENTO TRANSPORTE SENAVE REPUBLICA DEL PARAGUAY

GRAF. MONARCA S.R.L. - Tte. Fariña 813 - Tel./Fax: 495 772 - 449 103 - RUC: 80013965-8 - C.H.T. Nº 1.043
100 Bl. 50 X 3 (20.001 / 25.000) Octubre 2018

Lic. José [illegible]
Jefe Interino
Dpto. de Transporte

50.- Fecha y Hora de Entrega: 10/10/22 09:44

51.- Fecha estimada de Devolución: 31/10/22

52.- Km

ANEXO II-01: INFORME DE COMISIONAMIENTO NACIONAL

Se eleva a consideración de las autoridades institucionales el presente informe de comisionamiento nacional, declarando que los datos consignados son realizados en carácter de Declaración Jurada, quedando sometidos a los organismos de control.

Fecha de Informe	Número y Fecha del Expediente
10/10/22	7190 30/09/22

PERSONA ASIGNADA A LA COMISIÓN

Nombre y Apellido	C.I. N°	Funcionario	Firma
MABEL SOLEDAD FERNANDEZ JARA	4537244	Si [X] No [ ]	

Cargo	Personal
TECNICA	Permanente [ ] Contratado [X] Otros [ ]

Teléfono	Correo Electrónico
0531433321 0971101730	mabel.fernandez@senave.gov.py

FECHA DE VIAJE

Inicio	Final
04/10/22	04/10/22

MOVILIDAD

Público [ ] Estado [X] Otros [ ]

Chofer asignado / Nombre	Orden de Trabajo Nro.	Km. Inicio	Km. Final
Mauro Goméz	23464	350065	O.T.A

INFORMACION GEOGRAFICA

Departamento(s)	Localidade(s)
CAAGUAZÚ	COLONIA BLAS GARAY.

DESCRIPCIÓN DE LAS TAREAS

Realizar verificación de las condiciones de calidad para la certificación de productos vegetales

OBSERVACIÓN (EN CASO DE MODIFICACIÓN EN RELACIÓN A LO SOLICITADO)

V° B° Director, Director General o Máxima	Firma: Aclaración: Sello:

Ing. Agr. Mirian Leticia Soria Cáceres
Directora
(DICAO)

Registro de fotografías

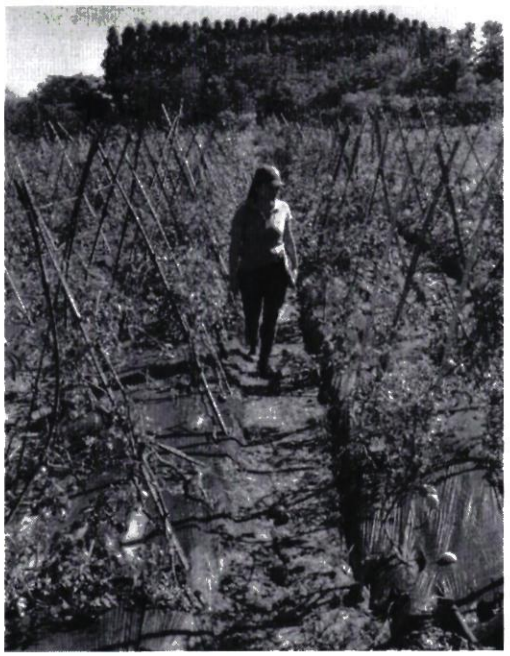

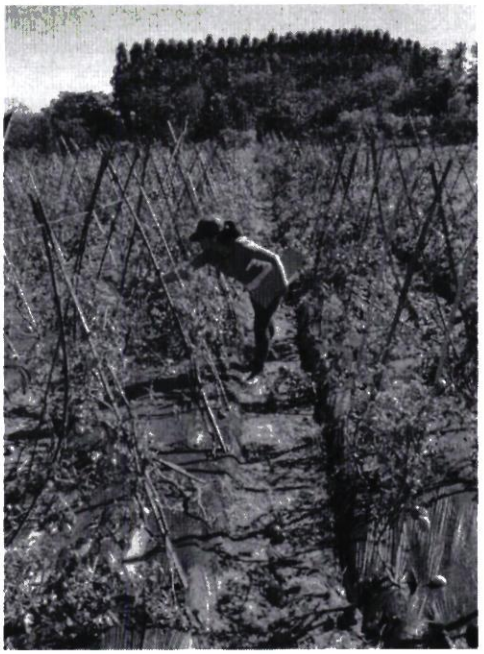





SENAVE

Servicio Nacional de Calidad y Sanidad Vegetal y de Semillas

Domicilio: ASUNCION Telefax: 445769

ORDEN DE TRABAJO

☐ ORDINARIO Nº 023464

X ☐ EXTRAORDINARIO ***23464***

Vehiculo Tipo: CAMIONETA Chapa: EAG-515 Nº de Orden Asignado: 0

Marca y Modelo: ISUZU Área Interior: DOBLE

Conductor Autorizado: Mirian Leticia Soria

Días Estimados de la Misión: Desde 4/10/2022 Hasta 31/10/2022

Horas Estimadas de la Misión: Desde las 00:01 Hasta las 24:00

Km. de Salida: 350065 Km. de Vuelta:

Km. estimados de Recorrido: 3000 Km. Real Recorridos:

Consumo estimado x 100 Km: Lts: 12

TRABAJOS A REALIZAR:

ACTIVIDADES REFERENTES A LA DICAO DEL SENAVE

DENTRO DLE TERRITORIO NACIONAL

PUEDEN CONDUCTIR: MAURO GOMEZ, EDGAR FERREIRA, JOSE GIMENEZ, JUAN CARLOS SILVEIRA, JORGE BENITEZ, ROLANDO SANABRIA, FABIO CORONEL, MARCOS SALINAS. ACOMPAÑANTES: ALFREDO GRYCIUK, LAURA VERA, MABEL FERNANDEZ, LUIS ARENTE, GENARO CORONEL.

4/10/2022

Fecha: ...../...../.....

Lic. Jose Gamarra
Jefe Interino
Dpto. de Transporte

Responsable del área al que fue asignado el automotor

GRAF. MONARCA S.R.L. - Tte. Fariña 813 - Tel./Fax: 495 772 - 449 103 - RUC: 80013965-8 - C.H.T. Nº 1.043
100 Bl. 50 X 3 (20.001 / 25.000) Octubre 2018

SERVICIO NACIONAL DE CALIDAD Y SANIDAD VEGETAL Y DE SEMILLAS
DEPARTAMENTO TRANSPORTE
SENAVE

Lic. Jose Gamarra
Jefe Interino
Dpto. de Transporte

ANEXO II-01: INFORME DE COMISIONAMIENTO NACIONAL

Se eleva a consideración de las autoridades institucionales el presente informe de comisionamiento nacional, declarando que los datos consignados son realizados en carácter de Declaración Jurada, quedando sometidos a los organismos de control.

Fecha de Informe	Número y Fecha del Expediente
10/10/22	7190 30/09/22

PERSONA ASIGNADA A LA COMISIÓN

Nombre y Apellido	C.I. N°	Funcionario	Firma
MAURO MARCELO GOMEZ ORREGO	2375578	Si [X] No [ ]	

Cargo	Personal
AUXILIAR ADMINISTRATIVO	Permanente [X] Contratado [ ] Otros [ ]

Teléfono	Correo Electrónico
0985 596 206	mauro.gomez@senave.gov.py

FECHA DE VIAJE

Inicio	Final
04/10/22	04/10/22

MOVILIDAD

Publico [ ] Estado [X] Otros [ ]

Chofer asignado / Nombre	Orden de Trabajo Nro.	Km. Inicio	Km. Final
Mauro Gómez	23464	350065	O.T.A

INFORMACION GEOGRAFICA

Departamento(s)	Localidade(s)
CAAGUAZU	COLONIA BLAS GARAY.

DESCRIPCIÓN DE LAS TAREAS

Traslado a técncia de la DICAO paraactividades referentes a certificación de productos vegetales.

OBSERVACIÓN (EN CASO DE MODIFICACIÓN EN RELACIÓN A LO SOLICITADO)

V° B° Director, Director General o Máxima	Firma, Aclaración, Sello: Ing. Agr. Miriam Leticia Soria Cáceres Directora (DICAO)

Registro de fotografías



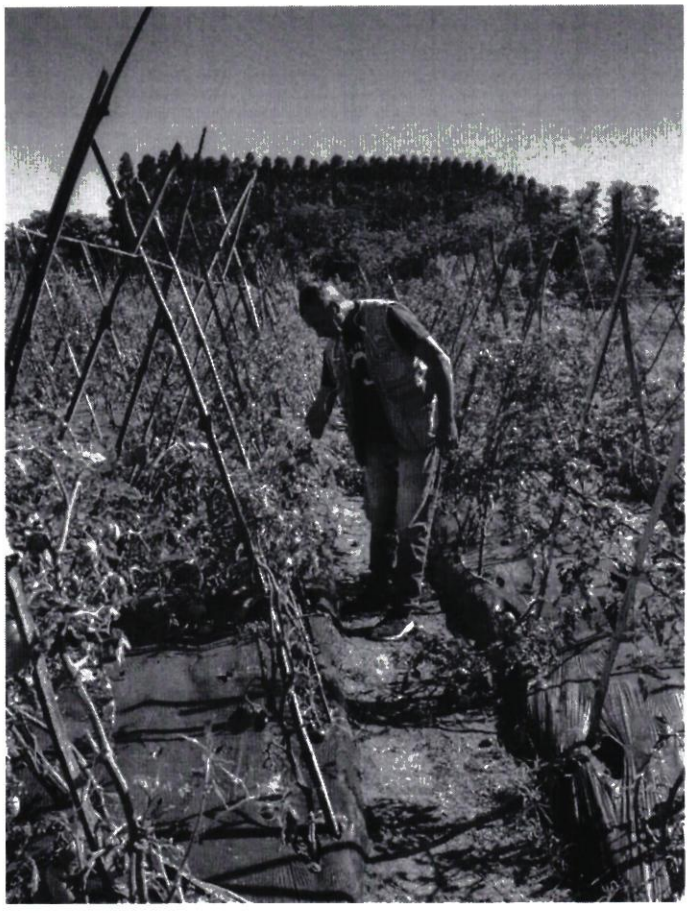

SENAVE

Servicio Nacional de Calidad y Sanidad Vegetal y de Semillas

Domicilio: ASUNCION Telefax: 445769

ORDEN DE TRABAJO

☐ ORDINARIO

X ☐ EXTRAORDINARIO

Nº 023464

23464

Vehiculo Tipo: CAMIONETA Chapa: EAG-515 Nº de Orden Asignado: 0

Marca y Modelo: ISUZU Área Interior: DOBLE

Conductor Autorizado: Mirian Leticia Soria

Dias Estimados de la Misión: Desde 4/10/2022 Hasta 31/10/2022

Horas Estimadas de la Misión: Desde las 00:01 Hasta las 24:00

Km. de Salida: 350065 Km. de Vuelta

Km. estimados de Recorrido: 3000 Km. Real Recorridos

Consumo estimado x 100 Km: Lts. 12

TRABAJOS A REALIZAR:

ACTIVIDADES REFERENTES A LA DICAO DEL SENAVE

DENTRO DLE TERRITORIO NACIONAL

PUEDEN CONDUCIR: MAURO GOMEZ, EDGAR FERREIRA, JOSE GIMENEZ, JUAN CARLOS SILVEIRA, JORGE BENITEZ, ROLANDO SANABRIA, FABIO CORONEL, MARCOS SALINAS... ACOMPAÑANTES: ALFREDO GRYCIUK, LAURA VERA, MABEL FERNANDEZ, LUIS ABENTE, GENARO CORONEL.

4/10/2022

Fecha: ...../...../...../

Lic. Jose Gamarra
Jefe Interino
Dpto. de Transporte

Responsable del área al que fue asignado el automotor

GRAF. MONARCA S.R.L. - Tte. Fariña 813 - Tel./Fax: 495 772 - 449 103 - RUC: 80013965-8 - C.H.T. Nº 1.043
100 Bl. 50 X 3 (20.001 / 25.000) Octubre 2018

SERVICIO NACIONAL DE CALIDAD Y SANIDAD VEGETAL Y DE SEMILLAS · SENAVE · DEPARTAMENTO TRANSPORTE

Lic. Jose Gamarra
Jefe Interino
Dpto. de Transporte

ANEXO II-01: INFORME DE COMISIONAMIENTO NACIONAL

Se eleva a consideración de las autoridades institucionales el presente informe de comisionamiento nacional, declarando que los datos consignados son realizados en carácter de Declaración Jurada, quedando sometidos a los organismos de control.

Fecha de Informe	Número y Fecha del Expediente
17/10/22	7158 29/09/22

PERSONA ASIGNADA A LA COMISIÓN

Nombre y Apellido	C.I. N°	Funcionario	Firma
DAVID LEOPOLDO MENDEZ SAMUDIO	4886605	Si [X] No [ ]	

Cargo	Personal
AUXILIAR TECNICO	Permanente [ ] Contratado [X] Otros [ ]

Teléfono	Correo Electrónico
0973176365 0984304171	david.mendez@senave.gov.py

FECHA DE VIAJE

Inicio	Final
12/10/22	13/10/22

MOVILIDAD

Público [ ] Estado [X] Otros [ ]

Chofer asignado / Nombre	Orden de Trabajo Nro.	Km. Inicio	Km. Final
DAVID MENDEZ	24140	235374	ABIERTO

INFORMACION GEOGRAFICA

Departamento(s)	Localidade(s)
CAAGUAZÚ	JOSÉ DOMINGO OCAMPOS.

DESCRIPCIÓN DE LAS TAREAS

Realizar actualización y nuevos registros de productores frutihorticolas en el RENAPA

OBSERVACIÓN (EN CASO DE MODIFICACIÓN EN RELACIÓN A LO SOLICITADO)

V° B° Director, Director General o Máxima	Firma: Aclaración: Sello:

Ing. Agr. Msc. - M.P. N° 2722
SENAVE



SENAVE

Servicio Nacional de Calidad y Sanidad Vegetal y de Semillas

Domicilio: ASUNCION Telefax: 445769

ORDEN DE TRABAJO

Nº 024140

24140

☐ ORDINARIO

X ☐ EXTRAORDINARIO

Vehiculo Tipo: L-200 Chapa: HAA-229 Nº de Orden Asignado: 0

Marca y Modelo: MITSUBISHI Área Interior: DOBLE

Conductor Autorizado: ERNESTO FABIAN ENCISO

Días Estimados de la Misión: Desde 4 / 10 / 2022 Hasta 31 / 10 / 2022

Horas Estimadas de la Misión: Desde las 00:01 Hasta las 24:00

Km. de Salida: 235374 Km. de Vuelta

Km. estimados de Recorrido: 3000 Km. Real Recorridos

Consumo estimado x 100 Km: Lts. 12

TRABAJOS A REALIZAR:

ACTIVIDADES REFERENTES A LA OFICINA REGIONAL DE CAAGUAZU - APOYO EN EL TRASLADO DE LOS FUNCIONARIOS DEL SENAVE

DENTRO DEL TERRITORIO NACIONAL

[illegible]DEN CONDUCIR: RODRIGO BENITEZ, CALIXTO AVALOS, DAVID MENDEZ, EVELYN GONZALEZ, MARIA TERESA PÁEZ, GUSTAVO FOX, RODRIGO TORALES, AMADO CARDOZO, OSCAR CACERES, JUAN CARLOS SILVEIRA, FABIO CORONEL, MARCOS SALINAS, [illegible] SANABRIA.

Fecha: 4 / 10 / 2022

Responsable del área al que fue asignado el automotor

SERVICIO NACIONAL DE CALIDAD Y SANIDAD VEGETAL Y DE SEMILLAS DEPARTAMENTO TRANSPORTE

Lic. José Gamarra
Jefe Interino
Dpto. de Transporte

Lic. José Gamarra
Dpto. de Transporte

GRAF. MONARCA S.R.L. - Tte. Fariña 813 - Tel./Fax: 495 772 - 449 103 - RUC: [illegible]
100 Bl. 50 X 3 (20.001 / 25.000) Octubre 2018

50.- Fecha y Hora de Entrega: 04/10/22 14:40 52.- Km de Entrega:

51.- Fecha estimada de Devolución: 31/10/22

Observación: Cédula Verde Original : SI

ANEXO II-01: INFORME DE COMISIONAMIENTO NACIONAL

Se eleva a consideración de las autoridades institucionales el presente informe de comisionamiento nacional, declarando que los datos consignados son realizados en carácter de Declaración Jurada, quedando sometidos a los organismos de control.

Fecha de Informe	Número y Fecha del Expediente
17/10/22	7158 29/09/22

PERSONA ASIGNADA A LA COMISIÓN

Nombre y Apellido	C.I. N°	Funcionario	Firma
RODRIGO DAVID BENITEZ INSFRAN	5219262	Si [X] No [ ]	

Cargo	Personal
TECNICO	Permanente [X] Contratado [ ] Otros [ ]

Teléfono	Correo Electrónico
298-814/0991-389100	rodrigo.benitez@senave.gov.py

FECHA DE VIAJE

Inicio	Final
12/10/22	13/10/22

MOVILIDAD

Público [ ] Estado [X] Otros [ ]

Chofer asignado / Nombre	Orden de Trabajo Nro.	Km. Inicio	Km. Final
DAVID MENDEZ	24140	235374	ABIERTO

INFORMACION GEOGRAFICA

Departamento(s)	Localidade(s)
CAAGUAZÚ	JOSÉ DOMINGO OCAMPOS.

DESCRIPCIÓN DE LAS TAREAS

Realizar actualización y nuevos registros de productores frutihorticolas en el RENAPA

OBSERVACIÓN (EN CASO DE MODIFICACIÓN EN RELACIÓN A LO SOLICITADO)

V° B° Director, Director General o Máxima	Firma: Aclaración: Sello:

Viviana Pintos Cortessi
Ing. Agr. Msc. - M.P. N° 2722
SENAVE



SENAVE

Servicio Nacional de Calidad y Sanidad Vegetal y de Semillas

Domicilio: ASUNCION Telefax: 445769

ORDEN DE TRABAJO

Nº 024140

24140

☐ ORDINARIO

X ☐ EXTRAORDINARIO

Vehiculo Tipo: L-200 Chapa: HAA-229 Nº de Orden Asignado: 0

Marca y Modelo: MITSUBISHI Área Interior: DOBLE

Conductor Autorizado: ERNESTO FABIAN ENCISO

Días Estimados de la Misión: Desde 4 / 10 / 2022 Hasta 31 / 10 / 2022

Horas Estimadas de la Misión: Desde las 00:01 Hasta las 24:00

Km. de Salida: 235374 Km. de Vuelta

Km. estimados de Recorrido: 3000 Km. Real Recorridos

Consumo estimado x 100 Km: Lts. 12

TRABAJOS A REALIZAR:

ACTIVIDADES REFERENTES A LA OFICINA REGIONAL DE CAAGUAZU - APOYO EN EL TRASLADO DE LOS FUNCIONARIOD DEL SENAVE

DENTRO DEL TERRITORIO NACIONAL

ORDEN CONDUCIR: RODRIGO BENITEZ, CALIXTO AVALOS, DAVID MENDEZ, EVELYN GONZALEZ, MARIA TERESA PÁEZ, GUSTAVO FOX, RODRIGO TORALES, AMADO CARDOZO, OSCAR CACERES, JUAN CARLOS SILVEIRA, FABIO CORONEL, MARCOS SALINAS, [illegible] SANABRIA.

Fecha: 4 / 10 / 2022

SERVICIO NACIONAL DE CALIDAD Y SANIDAD VEGETAL Y DE SEMILLAS DEPARTAMENTO TRANSPORTE

Responsable del área al que fue asignado el automotor

Lic. José Gamarra
Jefe Interino
Dpto. de Transporte

GRAF. MONARCA S.R.L. - Tte. Fariña 813 - Tel./Fax: 495 772 - 449 193 - RUC: [illegible]
100 Bl. 50 X 3 (20.001 / 25.000) Octubre 2018

Lic. José Gamarra
Jefe Interino
Dpto. de Transporte

50.- Fecha y Hora de Entrega: 04/10/22 14:40 52.- Km de Entrega:

51.- Fecha estimada de Devolución: 31/10/22

Observación: Cédula Verde Original : SI

CONDICIONES DE ENTREGA

ANEXO II-01: INFORME DE COMISIONAMIENTO NACIONAL

Se eleva a consideracion de las autoridades institucionales el presente informe de comisionamiento nacional, declarando que los datos consignados son realizados en caracter de Declaracion Jurada, quedando sometidos a los organismos de control.

Fecha de Informe	Numero y Fecha del Expediente
19/10/22	7177 29/09/22

PERSONA ASIGNADA A LA COMISIÓN

Nombre y Apellido	C.I. N°	Funcionario	Firma
LEONARDO BRUNAGA DUARTE	3428714	Si [X] No [ ]	

Cargo	Personal
JEFE INTERINO DE DEPARTAMENTO	Permanente [ ] Contratado [X] Otros [ ]

Teléfono	Correo Electrónico
0981205670	leonardo.brunaga@senave.gov.py

FECHA DE VIAJE

Inicio	Final
11/10/22	12/10/22

MOVILIDAD

Publico [ ] Estado [X] Otros [ ]

Chofer asignado / Nombre	Orden de Trabajo Nro.	Km. Inicio	Km. Final
Leonardo Brunaga	28651	174661	Abierto

INFORMACION GEOGRAFICA

Departamento(s)	Localidade(s)
ITAPÚA	MAYOR OTAÑO - CARLOS A. LÓPEZ - ALTO VERA.

DESCRIPCIÓN DE LAS TAREAS

Instalacion y recebado de Trampas MacPhail en el mmarco de Vigilancia de Moscas de la Fruta en los Distritos de Mayor Otaño, Carlos A. López, Alto Vera del Departamento de Itapua

OBSERVACIÓN (EN CASO DE MODIFICACIÓN EN RELACIÓN A LO SOLICITADO)

Se Anexan Fotos

V° B° Director, Director General o Máxima	Firma: Carmen Berni Aclaración: Ing. Agr. Sello: Reg. COSAVE PY-078

SENAVE

Servicio Nacional de Calidad y Sanidad Vegetal y de Semillas

Domicilio ASUNCION Telefax: 445769

ORDEN DE TRABAJO

Nº 28651

28651

☐ ORDINARIO

X ☐ EXTRAORDINARIO

Vehiculo Tipo: CAMIONETA Chapa: HFS-213 Nº de Orden Asignado 0

Marca y Modelo: NISSAN Área Interior

Conductor Autorizado: LEONARDO BRUNAGA

Días Estimados de la Misión: Desde 4 10 2022 / Hasta 31 10 2022

Horas Estimadas de la Misión: Desde las 00:01 Hasta las 24:00

Km. de Salida: 174661 Km. de Vuelta

Km. estimados de Recorrido 1000 Km. Real Recorridos

Consumo estimado x 100 Km: Lts. 12

TRABAJOS A REALIZAR:

ACTIVIDADES REFERENTE A LA OFICINA REGIONAL ITAPUA NORTE - APOYO PARA EL TRASLADO DE FUNCIONARIOS

DENTRO DEL TERRITORIO NACIONAL

PUEDEN CONDUCIR: FERMIN VEGA, MIGUEL GONZALEZ ENCISO, JORGE DUARTE, MARIA DEL CARMEN BOGADO, ROCIO CARETE, JUAN CARLOS SYLVESTRE, ROLANDO SANABRIA, PABLO CORONEL, MARCOS SALINAS.

Fecha: 4 / 10 / 2022 /

Responsable del área al que fue asignado el automóvil

SERVICIO NACIONAL DE CALIDAD Y SANIDAD VEGETAL Y DE SEMILLAS - DEPARTAMENTO TRANSPORTE - REPÚBLICA DEL PARAGUAY

Lic. José Gamarra
Jefe Interino
Dpto. de Transporte

GRAF. MONARCA S.R.L. - Tte. Fariña 813 - Tel./Fax: 495 772 - 449 183 - RUC: 80[illegible] - Nº Pap. 10: [illegible]
24 Bl. 50 X 3 (27.501 / 28.700) Octubre 2021

SENAVE - SERVICIO NACIONAL DE CALIDAD Y SANIDAD VEGETAL Y DE SEMILLAS - DEPARTAMENTO TRANSPORTE - REPÚBLICA DEL PARAGUAY

Lic. José Gamarra
Jefe Interino
Dpto. de Transporte







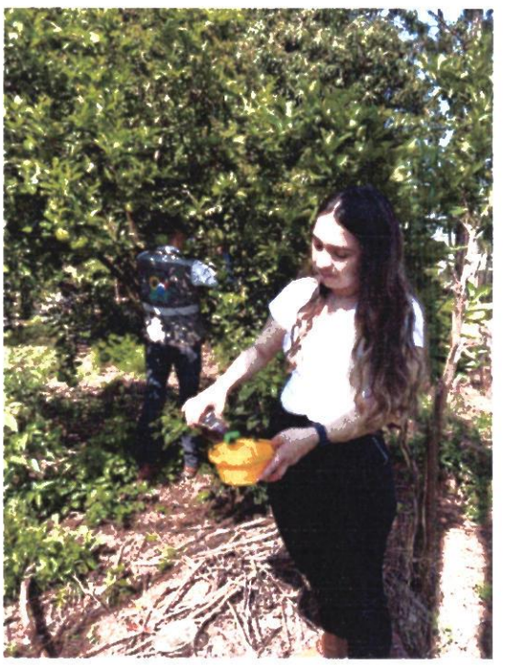

ANEXO II-01: INFORME DE COMISIONAMIENTO NACIONAL

Se eleva a consideracion de las autoridades institucionales el presente informe de comisionamiento nacional, declarando que los datos consignados son realizados en caracter de Declaracion Jurada, quedando sometidos a los organismos de control.

Fecha de Informe	Numero y Fecha del Expediente
19/10/22	7177 29/09/22

PERSONA ASIGNADA A LA COMISIÓN

Nombre y Apellido	C.I. N°	Funcionario	Firma
MARIA DEL CARMEN BOGADO GONZALEZ	4861592	Si [X] No [ ]	

Cargo	Personal
ASISTENTE TECNICO	Permanente [X] Contratado [ ] Otros [ ]

Teléfono	Correo Electrónico
0983 166 877	maria.bogado@senave.gov.py

FECHA DE VIAJE

Inicio	Final
11/10/22	12/10/22

MOVILIDAD

Público [ ] Estado [X] Otros [ ]

Chofer asignado / Nombre	Orden de Trabajo Nro.	Km. Inicio	Km. Final
Leonardo Brunaga	28651	174661	Abierto

INFORMACION GEOGRAFICA

Departamento(s)	Localidade(s)
ITAPÚA	MAYOR OTAÑO - CARLOS A. LÓPEZ - ALTO VERA.

DESCRIPCIÓN DE LAS TAREAS

Instalacion y recebado de Trampas MacPhail en el mmarco de Vigilancia de Moscas de la Fruta en los Distritos de Mayor Otaño, Carlos A. López, Alto Vera del Departamento de Itapua

OBSERVACIÓN (EN CASO DE MODIFICACIÓN EN RELACIÓN A LO SOLICITADO)

Se anexan Fotos

V° B° Director, Director General o Máxima	Firma: Carmen Berni Aclaración: Ing. Agr Sello: Reg. COSAVE PY-078

SENAVE

Servicio Nacional de Calidad y Sanidad Vegetal y de Semillas

Domicilio: ASUNCION Telefax: 445769

ORDEN DE TRABAJO

Nº 28651

28651

☐ ORDINARIO

X ☐ EXTRAORDINARIO

Vehiculo Tipo: CAMIONETA Chapa: HFS-213 Nº de Orden Asignado: 0

Marca y Modelo: NISSAN Área Interior

Conductor Autorizado: LEONARDO BRUNAGA

Días Estimados de la Misión: Desde 4 / 10 / 2022 Hasta 31 / 10 / 2022

Horas Estimadas de la Misión: Desde las 00:01 Hasta las 24:00

Km. de Salida: 174661 Km. de Vuelta

Km. estimados de Recorrido: 3000 Km. Real Recorridos

Consumo estimado x 100 Km: Lts. 12

TRABAJOS A REALIZAR:

ACTIVIDADES REFERENTE A LA OFICINA REGIONAL ITAPUA NORTE - APOYO PARA EL TRASLADO DE FUNCIONARIOS

DENTRO DEL TERRITORIO NACIONAL

PUEDEN CONDUCIR: FERMIN VEGA, MIGUEL GONZALEZ ENCISO, JORGE DUARTE, MARIA DEL CARMEN BOGADO, ROCIO CAÑETE, JUAN CARLOS SILVEIRA, ROLANDO SANABRIA, FABIO CORONEL, MARCOS SALINAS.

Fecha: 4 / 10 / 2022

Responsable del área al que fue asignado el autorizado

Lic. José Gamarra
Jefe Interino
Dpto. de Transporte

SERVICIO NACIONAL DE CALIDAD Y SANIDAD VEGETAL Y DE SEMILLAS DEPARTAMENTO TRANSPORTE REPUBLICA DEL PARAGUAY SENAVE

GRAF. MONARCA S.R.L. - Tte. Fariña 813 - Tel./Fax: 495 772 - 449 183 - RUC: [illegible] 24 Bl. 50 X 3 (27.501 / 28.700) Octubre 2021

SERVICIO NACIONAL DE CALIDAD Y SANIDAD VEGETAL Y DE SEMILLAS DEPARTAMENTO TRANSPORTE REPUBLICA DEL PARAGUAY SENAVE

Lic. José Gamarra
Jefe Interino
Dpto. de Transporte

ES COPIA









ANEXO II-01: INFORME DE COMISIONAMIENTO NACIONAL

Se eleva a consideración de las autoridades institucionales el presente informe de comisionamiento nacional, declarando que los datos consignados son realizados en carácter de Declaración Jurada, quedando sometidos a los organismos de control.

Fecha de Informe	Número y Fecha del Expediente
17/10/22	7191 30/09/22

PERSONA ASIGNADA A LA COMISIÓN

Nombre y Apellido	C.I. N°	Funcionario	Firma
GUSTAVO YSMAEL TRINIDAD LOPEZ	3029626	Si [X] No [ ]	

Cargo	Personal
TECNICO AUXILIAR	Permanente [X] Contratado [ ] Otros [ ]

Teléfono	Correo Electrónico
021-506966 0985537363	gustavo.trinidad@senave.gov.py

FECHA DE VIAJE

Inicio	Final
04/10/22	07/10/22

MOVILIDAD

Público [X] Estado [ ] Otros [ ]

Chofer asignado / Nombre	Orden de Trabajo Nro.	Km. Inicio	Km. Final

17 OCT 2022

INFORMACION GEOGRAFICA

Departamento(s)	Localidade(s)
ALTO PARANÁ	CIUDAD DEL ESTE.

DESCRIPCIÓN DE LAS TAREAS

Realizar trabajos de acompñamiento a los registros otorgados en los sistemas SIRUS, TES, OTA, en la Oficina Descentralizada de la Unidad de Registro de la Oficina Regional Alto Paraná (ORAP). Emsión y entrega de Certificado de Registro - Importador - Silos, centros de acopio, puesrtos de embarque y otros registros por el SENAVE

OBSERVACIÓN (EN CASO DE MODIFICACIÓN EN RELACIÓN A LO SOLICITADO)

V° B° Director, Director General o Máxima	Firma: Aclaración: Sello:

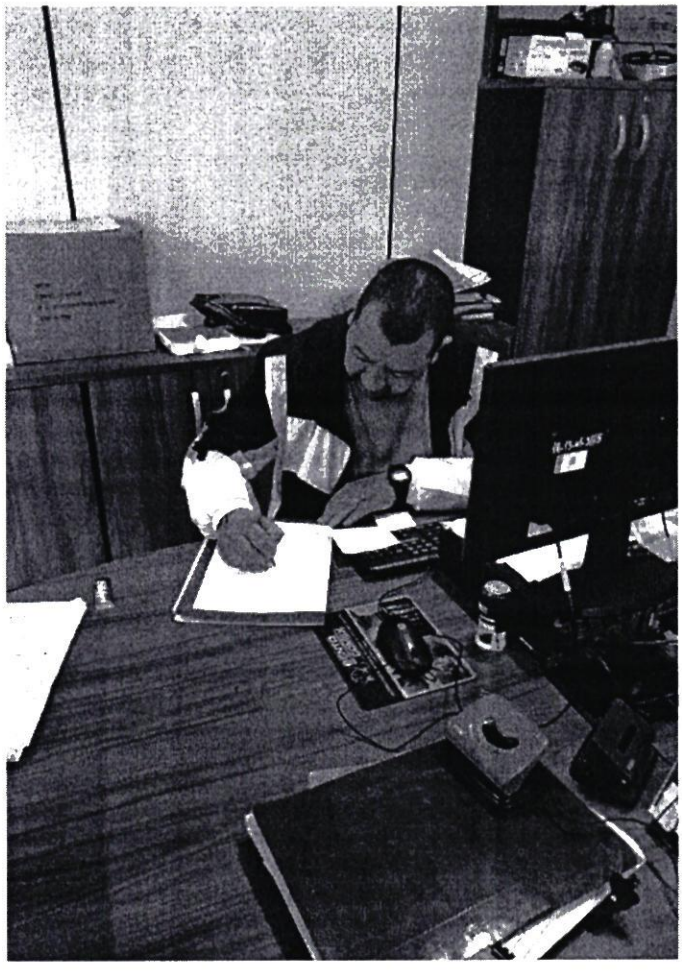

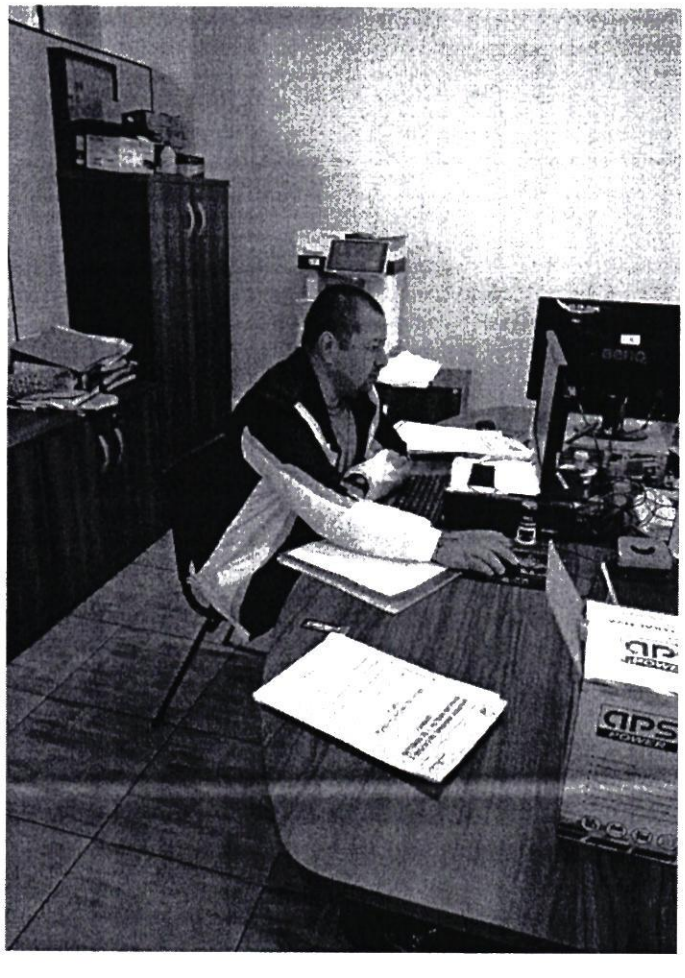

ANEXO II-01: INFORME DE COMISIONAMIENTO NACIONAL

Se eleva a consideración de las autoridades institucionales el presente informe de comisionamiento nacional, declarando que los datos consignados son realizados en carácter de Declaración Jurada, quedando sometidos a los organismos de control.

Fecha de Informe	Número y Fecha del Expediente
10/10/22	7192 30/09/22

PERSONA ASIGNADA A LA COMISIÓN

Nombre y Apellido	C.I. N°	Funcionario	Firma
MABEL SOLEDAD FERNANDEZ JARA	4537244	Si [X] No [ ]	

Cargo	Personal
TECNICA	Permanente [ ] Contratado [X] Otros [ ]

Teléfono	Correo Electrónico
0531433321 0971101730	mabel.fernandez@senave.gov.py

FECHA DE VIAJE

Inicio	Final
05/10/22	07/10/22

MOVILIDAD

Público [X] Estado [ ] Otros [ ]

Chofer asignado / Nombre	Orden de Trabajo Nro.	Km. Inicio	Km. Final

INFORMACION GEOGRAFICA

Departamento(s)	Localidade(s)
PARAGUARÍ	LA COLMENA - COLONIA MARÍA ANTONIA.

DESCRIPCIÓN DE LAS TAREAS

Realizar la verificación de las condiciones de calidad para la certificación de productos vegetales

OBSERVACIÓN (EN CASO DE MODIFICACIÓN EN RELACIÓN A LO SOLICITADO)

V° B° Director, Director General o Máxima	Firma: Aclaración: Sello: Ing. Agr. Marian Leticia Soria Cáceres Directora (DICAO)

Registro de fotografías

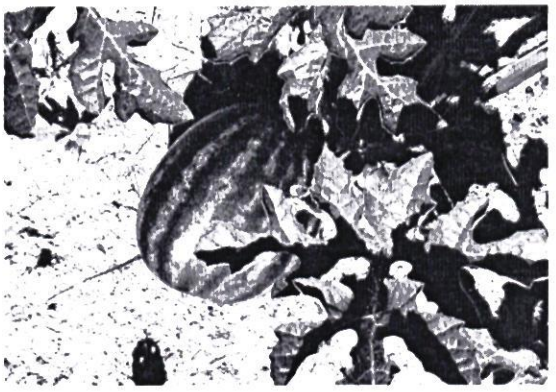







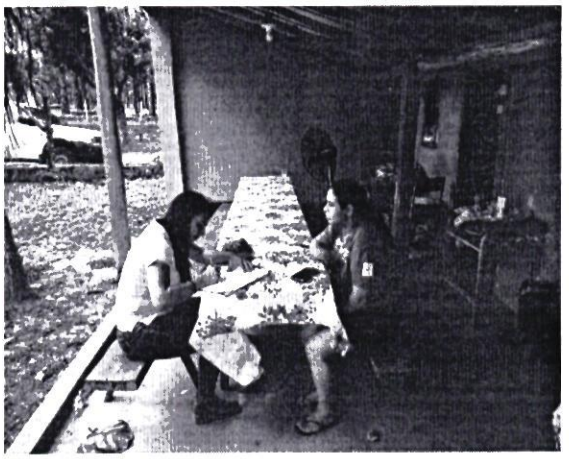





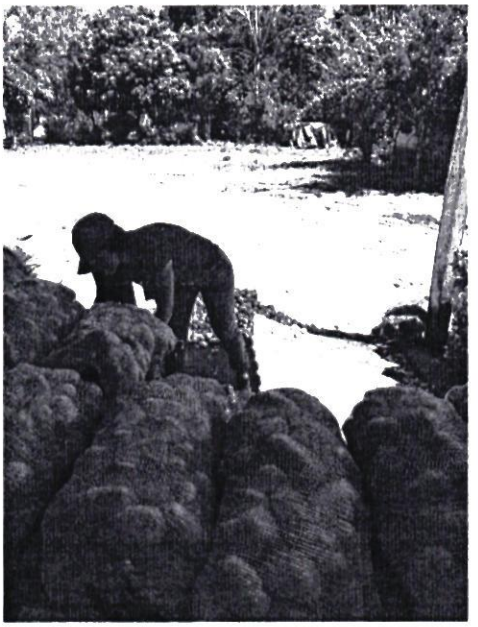



ANEXO II-01: INFORME DE COMISIONAMIENTO NACIONAL

Se eleva a consideración de las autoridades institucionales el presente informe de comisionamiento nacional, declarando que los datos consignados son realizados en carácter de Declaración Jurada, quedando sometidos a los organismos de control.

Fecha de Informe	Número y Fecha del Expediente
06/10/22	7142 28/09/22

PERSONA ASIGNADA A LA COMISIÓN

Nombre y Apellido	C.I. N°	Funcionario	Firma
MARIA YSOLINA SEGOVIA BALBUENA	4071428	Si [X] No [ ]	

Cargo	Personal
TECNICA	Permanente [X] Contratado [ ] Otros [ ]

Teléfono	Correo Electrónico
021961230 0992848052	MARIA.SEGOVIA@SENAVE.GOV.PY

FECHA DE VIAJE

Inicio	Final
29/09/22	29/09/22

MOVILIDAD

Público [ ] Estado [X] Otros [ ]

Chofer asignado / Nombre	Orden de Trabajo Nro.	Km. Inicio	Km. Final
Alberto Benítez	21899	186638	Orden abierta

INFORMACION GEOGRAFICA

Departamento(s)	Localidade(s)
CENTRAL	VILLETA.

DESCRIPCIÓN DE LAS TAREAS

Fiscalización de fumigación de productos y subproductos a la firma PACIVA S.A.

OBSERVACIÓN (EN CASO DE MODIFICACIÓN EN RELACIÓN A LO SOLICITADO)

V° B° Director, Director General o Máxima	Firma: Aclaración: Carmen Berni Ing. Agr. Sello: Reg. COSAVE PY-078

SERVICIO NACIONAL DE CALIDAD Y SANIDAD VEGETAL Y DE SEMILLAS
DIRECCIÓN DE OFICINAS REGIONALES
D.O.R. SENAVE

SENAVE

Servicio Nacional de Calidad y Sanidad Vegetal y de Semillas

ASUNCION 445769

Domicilio..... Telefax:.....

ORDEN DE TRABAJO

Nº 021899

21899

☐ ORDINARIO

X ☐ EXTRAORDINARIO

HILUX BTD-041 0

Vehiculo Tipo: .....Chapa: ..... Nº de Orden Asignado.....

TOYOTA DOBLE

Marca y Modelo:..... Área Interior.....

MARIA DEL CARMEN BERNI FLORES

Conductor Autorizado: .....

.....

Días Estimados de la Misión: Desde 16/9/2022 Hasta 30/9/2022

Horas Estimadas de la Misión: Desde las 00:01 Hasta las 24:00

Km. de Salida: 186638 Km. de Vuelta .....

Km. estimados de Recorrido: 3000 Km. Real Recorridos .....

Consumo estimado x 100 Km: 12 Lts.....

TRABAJOS A REALIZAR:

ACTIVIDADES REFERENTES A LA DIRECCIÓN DE OFICINAS REGIONALES – APOYO EN EL TRASLADO DE LOS FUNCIONARIOS DEL SENAVE

DENTRO DEL TERRITORIO NACIONAL

PUEDEN CONDUCIR:MIRYAN CANDIA,CARMINA CAMELLI,DANIEL CHAPARRO,CRISTIAN MARCOS,MARCOS ARCE,ALBERTO BENITEZ,JESÚS MARTÍNEZ,ALBERTO BENÍTEZ,DANIEL CHAPARRO,LUIS GUERRERO,RUBEN FARIÑA,MARCO ARCE,MARIA SEGOVIA,..ACOMPAÑAN:BETINA CHAPARRO,ANDREA PIÑANEZ,LILIANA ENCINA,YESSICA REMBACK,MARIA JOSE BRITOS,HELENA JARA,FATIMA ALFONSO,DIANA RAMIREZ,RUTH CASTAGNINO,CLAUDIA VELAZQUEZ,MATIAS ALCARAZ.

16 9 2022

Fecha: ...../...../...../

Lic. José Gamarra
Jefe Interino
Responsable del área a que
fue asignado el automotor
Dpto. de Transporte

DEPARTAMENTO TRANSPORTE

GRAF. MONARCA S.R.L. - Tte. Fariña 813 - Tel./Fax: 495 772 - 449 103 - RUC: 80013965-8 - C.H.T. Nº 1.043
100 Bl. 50 X 3 (20.001 / 25.000) Octubre 2018

SENAVE • DEPARTAMENTO TRANSPORTE • SERVICIO NACIONAL DE CALIDAD Y SANIDAD VEGETAL Y DE SEMILLAS • REPÚBLICA DEL PARAGUAY

Lic. José Gamarra
Jefe Interino
Dpto. de Transporte

ANEXO FOTOGRAFICO



ANEXO II-01: INFORME DE COMISIONAMIENTO NACIONAL

Se eleva a consideración de las autoridades institucionales el presente informe de comisionamiento nacional, declarando que los datos consignados son realizados en carácter de Declaración Jurada, quedando sometidos a los organismos de control.

Fecha de Informe	Número y Fecha del Expediente
06/10/22	7142 28/09/22

PERSONA ASIGNADA A LA COMISIÓN

Nombre y Apellido	C.I. N°	Funcionario	Firma
ALBERTO BENÍTEZ ESTIGARRIBIA	1056770	Si [X] No [ ]	

Cargo	Personal
TECNICO	Permanente [X] Contratado [ ] Otros [ ]

Teléfono	Correo Electrónico
578 175 0994 280 189	alberto.benitez@senave.gov.py

FECHA DE VIAJE

Inicio	Final
29/09/22	29/09/22

MOVILIDAD

Público [ ] Estado [X] Otros [ ]

Chofer asignado / Nombre	Orden de Trabajo Nro.	Km. Inicio	Km. Final
Alberto Benitez	21899	186638	Orden abierta

INFORMACION GEOGRAFICA

Departamento(s)	Localidade(s)
CENTRAL	VILLETA.

DESCRIPCIÓN DE LAS TAREAS

Fiscalización de fumigación de productos y subproductos a la firma PACIVA S.A.

OBSERVACIÓN (EN CASO DE MODIFICACIÓN EN RELACIÓN A LO SOLICITADO)

V° B° Director, Director General o Máxima	Firma: Aclaración: Carmen Berni Ing. Agr. Reg. COSAVE PY-078 Sello: SERVICIO NACIONAL DE CALIDAD Y SANIDAD VEGETAL Y DE SEMILLAS DIRECCIÓN DE OFICINAS REGIONALES DOR SENAVE

SENAVE

Servicio Nacional de Calidad y Sanidad Vegetal y de Semillas

ASUNCION 445769

Domicilio..... Telefax:.....

ORDEN DE TRABAJO

Nº 021899

21899

☐ ORDINARIO

X ☐ EXTRAORDINARIO

HILUX BTD-041 0

Vehiculo Tipo: .....Chapa: ..... Nº de Orden Asignado.....

TOYOTA DOBLE

Marca y Modelo:..... Área Interior.....

MARIA DEL CARMEN BERNI FLORES

Conductor Autorizado: .....

.....

Días Estimados de la Misión: Desde 16 / 9 / 2022 Hasta 30 / 9 / 2022

Horas Estimadas de la Misión: Desde las 00:01 Hasta las 24:00

Km. de Salida: 186638 Km. de Vuelta .....

Km. estimados de Recorrido: 3000 Km. Real Recorridos .....

Consumo estimado x 100 Km: 12 Lts.....

TRABAJOS A REALIZAR:

ACTIVIDADES REFERENTES A LA DIRECCIÓN DE OFICINAS REGIONALES - APOYO EN EL TRASLADO DE LOS FUNCIONARIOS DEL SENAVE

DENTRO DEL TERRITORIO NACIONAL

PUEDEN CONDUCIR:MIRYAN CANDIA,CARMINA CAMELLI,DANIEL CHAPARRO,CRISTIAN MARCOS,MARCOS ARCE,ALBERTO BENITEZ,JESÚS MARTÍNEZ,ALBERTO BENÍTEZ,DANIEL CHAPARRO,LUIS GUERRERO,RUBEN FARIÑA,MARCO ARCE,MARIA SEGOVIA,..ACOMPAÑAN:BETINA CHAPARRO,ANDREA PIÑANEZ,LILIANA ENCINA,TESSICA REMBACK,MARIA JOSE BRITOS,HELENA JARA,FATIMA ALFONSO,DIANA RAMIREZ,RUTH CASTAGNINO,CLAUDIA VELAZQUEZ,MATIAS ALCARAZ.

16 / 9 / 2022

Fecha: ...../...../...../

SERVICIO NACIONAL DE CALIDAD Y SANIDAD VEGETAL Y DE SEMILLAS DEPARTAMENTO TRANSPORTE

Lic. José Gamarra
Jefe Interino
Dpto. de Transporte

Responsable del área a que fue asignado el automotor

GRAF. MONARCA S.R.L. - Tte. Fariña 813 - Tel./Fax: 495 772 - 449 103 - RUC: 80013965-8 - C.H.T. Nº 1.043
100 Bl. 50 X 3 (20.001 / 25.000) Octubre 2018

SENAVE * SERVICIO NACIONAL DE CALIDAD Y SANIDAD VEGETAL Y DE SEMILLAS * DEPARTAMENTO TRANSPORTE

Lic. José Gamarra
Jefe Interino
Dpto. de Transporte

ANEXO FOTOGRAFICO



ANEXO II-01: INFORME DE COMISIONAMIENTO NACIONAL

Se eleva a consideración de las autoridades institucionales el presente informe de comisionamiento nacional, declarando que los datos consignados son realizados en carácter de Declaración Jurada, quedando sometidos a los organismos de control

Fecha de Informe	Número y Fecha del Expediente
14/10/22	7198 30/09/22

PERSONA ASIGNADA A LA COMISIÓN

Nombre y Apellido	C.I. N°	Funcionario	Firma
ARNALDO AGUSTÍN ORTIZ LEZCANO	2472657	Si [X] No [ ]	

Cargo	Personal
ASISTENTE - APOYO A LA GESTION	Permanente [X] Contratado [ ] Otros [ ]

Teléfono	Correo Electrónico
0981259417	arnaldo.ortiz@senave.gov.py

FECHA DE VIAJE

Inicio	Final
04/10/22	06/10/22

MOVILIDAD

Público [ ] Estado [X] Otros [ ]

Chofer asignado / Nombre	Orden de Trabajo Nro.	Km. Inicio	Km. Final
Nestor Albino Cardozo Pesoa	23839	278262	278982

INFORMACION GEOGRAFICA

Departamento(s)	Localidade(s)
GUAIRÁ - CAAZAPÁ - CAAGUAZÚ	VILLARRICA - SAN JUAN NEPOMUCENO - CORONEL OVIEDO - 3 DE FEBRERO.

DESCRIPCIÓN DE LAS TAREAS

A fin de realizar la firma de Planilla de Responsabilidad Individual FC-10, Verificación y control de los bienes patrimoniales de la institución, ubicqado en las Oficinas Regionales de Guairá, Caazapá, Caaguazú y la caseta 3 de Febrero, en el marco del contrato SENAVE N°090/2021

OBSERVACIÓN (EN CASO DE MODIFICACIÓN EN RELACIÓN A LO SOLICITADO)

Así también se procedio a la Codificación de muebles y equipos infomarticos y así dar por cumplimientos a las actividades programadas

V° B° Director, Director General o Máxima	Firma Aclaración Sello

SENAVE

Servicio Nacional de Calidad y Sanidad Vegetal y de Semillas

Domicilio: ASUNCION Telefax: 445769

ORDEN DE TRABAJO

Nº 023839

23839

☐ ORDINARIO

X ☐ EXTRAORDINARIO

Vehiculo Tipo: HILUX D/C 4X4 TD Chapa: BTD-046 Nº de Orden Asignado: 0

Marca y Modelo: TOYOTA Área Interior: DOBLE

Conductor Autorizado: NESTOR ALBINO CARDOZO PESOA

Días Estimados de la Misión: Desde 4/10/2022 Hasta 7/10/2022

Horas Estimadas de la Misión: Desde las 00:01 Hasta las 24:00

Km. de Salida: 278262 Km. de Vuelta: 278982

Km. estimados de Recorrido: 1200 Km. Real Recorridos: 720

Consumo estimado x 100 Km: Lts. 12

TRABAJOS A REALIZAR:

TRASLADO DE LOS FUNCIONARIOS DE LA DIRECCION DE FINANZAS EN LOS DEPARTAMENTOS DE ~~CAAZAPA, GUAIRA Y CAAGUAZU~~ DENTRO DLE TERRITORIO NACIONAL

ACOMPAÑAN: ARNALDO ORTIZ, LAURA CUEVAS, DIEGO BENITEZ, Y FUNCIONARIO DE PRODOC EL ~~SEÑOR RODRIGO ORTIG~~

Fecha: 4/10/2022

Responsable del área al que fue asignado el automotor

Lic. Jose Gamarra
Jefe Interino
Dpto de Transporte

GRAF. MONARCA S.R.L. - Tte. Fariña 813 - Tel./Fax: 495 772 - 449 103 - RUC: 80013965-8 - C.H.T. Nº 1.043
100 Bl. 50 X 3 (20.001 / 25.000) Octubre 2018

Lic. Jose Gamarra
Jefe Interino
Dpto de Transporte


SERVICIO NACIONAL DE CALIDAD
SENAVE


SENAVE
OFICINA REGIONAL
www.senave.gov.py




USH THE
MPETITION


VECTOR FOG
SENAVE

ANEXO II-01: INFORME DE COMISIONAMIENTO NACIONAL

Se eleva a consideración de las autoridades institucionales el presente informe de comisionamiento nacional, declarando que los datos consignados son realizados en carácter de Declaración Jurada, quedando sometidos a los organismos de control

Fecha de Informe	Número y Fecha del Expediente
11/10/22	7198 30/09/22

PERSONA ASIGNADA A LA COMISIÓN

Nombre y Apellido	C.I. N°	Funcionario	Firma
LAURA FIDELINA CUEVAS AMARILLA	4813354	Si [X] No [ ]	

Cargo	Personal
RESPONSABLE DE VALORES, CHEQUES, EMIS.	Permanente [X] Contratado [ ] Otros [ ]

Teléfono	Correo Electrónico
0984121252	laura.cuevas@senave.gov.py

FECHA DE VIAJE

Inicio	Final
04/10/22	06/10/22

MOVILIDAD

Público [ ] Estado [X] Otros [ ]

Chofer asignado / Nombre	Orden de Trabajo Nro.	Km. Inicio	Km. Final
NESTOR ALBINO CARDOZO PESOA	023839	278262	278982

INFORMACION GEOGRAFICA

Departamento(s)	Localidade(s)
GUAIRÁ - CAAZAPÁ - CAAGUAZÚ	VILLARRICA - SAN JUAN NEPOMUCENO - CORONEL OVIEDO - 3 DE FEBRERO.

DESCRIPCIÓN DE LAS TAREAS

Apoyar al Departamento de Patrimonio en los trabajos de verificación y control de los bienes patrimoniales de la institución, en el marco del contrato SENAVE N°090/2021

OBSERVACIÓN (EN CASO DE MODIFICACIÓN EN RELACIÓN A LO SOLICITADO)

APOYAR AL DPTO DE PATRIMONIO EN LOS TRABAJOS DE VERIFICACION Y CONTROL DE LOS BIENES PATRIMONIALES DE LA INSTITUCION, EN EL MARCO DEL CONTRATO SENAVE N° 090/2021

V° B° Director, Director General o Máxima	Firma:
	Aclaración: C.P. Angel A. Forcadell F. Director de Finanzas
	Sello:

SENAVE

Servicio Nacional de Calidad y Sanidad Vegetal y de Semillas

Domicilio: ASUNCION Telefax: 445769

ORDEN DE TRABAJO

Nº 023839

23839

☐ ORDINARIO

X ☐ EXTRAORDINARIO

Vehiculo Tipo: HILUX D/C 4X4 TD Chapa: BTD-046 Nº de Orden Asignado: 0

Marca y Modelo: TOYOTA Área Interior: DOBLE

Conductor Autorizado: NESTOR ALBINO CARDOZO PESOA

Días Estimados de la Misión: Desde 4/10/2022 Hasta 7/10/2022

Horas Estimadas de la Misión: Desde las 00:01 Hasta las 24:00

Km. de Salida: 278262 Km. de Vuelta: 278982

Km. estimados de Recorrido: 1200 Km. Real Recorridos: 720

Consumo estimado x 100 Km: Lts. 12

TRABAJOS A REALIZAR:

TRASLADO DE LOS FUNCIONARIOS DE LA DIRECCION DE FINANZAS EN LOS DEPARTAMENTOS DE ~~CAAZAPA, GUAIRA Y CAAGUAZU~~

DENTRO DLE TERRITORIO NACIONAL

ACOMPAÑAN: ARNALDO ORTIZ, LAURA CUEVAS, DIEGO BENITEZ, Y FUNCIONARIO DE PRODOC EL ~~SEÑOR RODRIGO ORTIZ~~

Fecha: 4/10/2022

Responsable del área al que fue asignado el automotor

Lic. José Gamarra
Jefe Interino
Dpto de Transporte

Lic. José Gamarra
Jefe Interino
Dpto de Transporte

GRAF. MONARCA S.R.L. - Tte. Fariña 813 - Tel./Fax: 495 772 - 449 103 - RUC: 80013965-8 - C.H.T. Nº 1.043
100 Bl. 50 X 3 (20.001 / 25.000) Octubre 2018

Lic. José Gamarra
Jefe Interino
Dpto de Transporte


USH THE
PETITION




VECTOR FOG
SENAVE


SERVICIO NACIONAL DE CALIDAD
SENAVE


SENAVE
www.senave.gov.py

ANEXO II-01: INFORME DE COMISIONAMIENTO NACIONAL

Se eleva a consideración de las autoridades institucionales el presente informe de comisionamiento nacional, declarando que los datos consignados son realizados en carácter de Declaración Jurada, quedando sometidos a los organismos de control

Fecha de Informe	Número y Fecha del Expediente
11/10/22	7198 30/09/22

PERSONA ASIGNADA A LA COMISIÓN

Nombre y Apellido	C.I. N°	Funcionario	Firma
DIEGO ADRIAN BENITEZ FRUTOS	5392744	Si ☐ No ☒	Diego Benítez Asistente

Cargo	Personal
PASANTE	Permanente ☐ Contratado ☐ Otros ☒

Teléfono	Correo Electrónico
0985909357	---

FECHA DE VIAJE

Inicio	Final
04/10/22	06/10/22

MOVILIDAD

Público ☐ Estado ☒ Otros ☐

Chofer asignado / Nombre	Orden de Trabajo Nro.	Km. Inicio	Km. Final
NESTOR ALBINO CARDOZO PESOA	023839	278262	278982

INFORMACION GEOGRAFICA

Departamento(s)	Localidade(s)
GUAIRÁ - CAAZAPÁ - CAAGUAZÚ	VILLARRICA - SAN JUAN NEPOMUCENO - CORONEL OVIEDO - 3 DE FEBRERO.

DESCRIPCIÓN DE LAS TAREAS

Apoyar al Departamento de Patrimonio en los trabajos de verificación y control de los bienes patrimoniales de la institución, en el marco del contrato SENAVE N°090/2021

OBSERVACIÓN (EN CASO DE MODIFICACIÓN EN RELACIÓN A LO SOLICITADO)

Apoyar al Departamento de Patrimonio en los trabajos de verificación y control de los bienes patrimoniales de la institución, en el marco del contrato SENAVE N°090/2021

V° B° Director, Director General o Máxima	Firma: Aclaración: Ing. Agr. Angel A. Forcadell F. Director de Finanzas Sello:

SENAVE

Servicio Nacional de Calidad y Sanidad Vegetal y de Semillas

Domicilio: ASUNCION Telefax: 445769

ORDEN DE TRABAJO

Nº 023839

23839

☐ ORDINARIO

X ☐ EXTRAORDINARIO

Vehiculo Tipo: HILUX D/C 4X4 TD Chapa: BTD-046 Nº de Orden Asignado: 0

Marca y Modelo: TOYOTA Área Interior: DOBLE

Conductor Autorizado: NESTOR ALBINO CARDOZO PESOA

Días Estimados de la Misión: Desde 4 / 10 / 2022 Hasta 7 / 10 / 2022

Horas Estimadas de la Misión: Desde las 00:01 Hasta las 24:00

Km. de Salida: 278262 Km. de Vuelta: 278982

Km. estimados de Recorrido: 1200 Km. Real Recorridos: 720

Consumo estimado x 100 Km: Lts. 12

TRABAJOS A REALIZAR:

TRASLADO DE LOS FUNCIONARIOS DE LA DIRECCION DE FINANZAS EN LOS DEPARTAMENTOS DE CAAZAPA, GUAIRA Y CAAGUAZU

DENTRO DLE TERRITORIO NACIONAL

ACOMPAÑAN: ARNALDO ORTIZ, LAURA CUEVAS, DIEGO BENITEZ, Y FUNCIONARIO DE PRODOC EL SEÑOR RODRIGO ORTIG

Fecha: 4 / 10 / 2022

Responsable del área al que fue asignado el automotor

Lic. José Gamarra
Jefe Interino
Opto de Transporte

GRAF. MONARCA S.R.L. - Tte. Fariña 813 - Tel./Fax: 495 772 - 449 103 - RUC: 80013965-8 - C.H.T. Nº 1.043
100 Bl. 50 X 3 (20.001 / 25.000) Octubre 2018

Lic. José Gamarra
Jefe Interino
Opto de Transporte


SERVICIO NACIONAL DE CALIDAD
SENAVE


SENAVE
www.senave.gov.py
Executive


VECTOR FOG
SENAVE




USH THE
MPETITION

ANEXO II-01: INFORME DE COMISIONAMIENTO NACIONAL

Se eleva a consideración de las autoridades institucionales el presente informe de comisionamiento nacional, declarando que los datos consignados son realizados en carácter de Declaración Jurada, quedando sometidos a los organismos de control.

Fecha de Informe	Número y Fecha del Expediente
07/10/22	7179 29/09/22

PERSONA ASIGNADA A LA COMISIÓN

Nombre y Apellido	C.I. N°	Funcionario	Firma
FRANCISCA NOEMI VEGA ESPINOLA	4530260	Si [X] No [ ]	

Cargo	Personal
TECNICA	Permanente [ ] Contratado [X] Otros [ ]

Teléfono	Correo Electrónico
0982254734	francisca.vega@senave.gov.py

FECHA DE VIAJE

Inicio	Final
06/10/22	06/10/22

MOVILIDAD

Público [ ] Estado [X] Otros [ ]

Chofer asignado / Nombre	Orden de Trabajo Nro.	Km. Inicio	Km. Final
RUBEN TORRES	024638	54929	abierto

INFORMACION GEOGRAFICA

Departamento(s)	Localidade(s)
PARAGUARÍ	CAAPUCÚ - MONTIEL POTRERO.

DESCRIPCIÓN DE LAS TAREAS

Recebado de trampas tipo Domo instalados en molino de la arrocera, de la firma FARMER S.A.

OBSERVACIÓN (EN CASO DE MODIFICACIÓN EN RELACIÓN A LO SOLICITADO)

V° B° Director, Director General o Máxima	Firma: Aclaración: Carmen Berni Ing. Agr. Sello: Reg. COSAVE PY-078

SERVICIO NACIONAL DE CALIDAD Y SANIDAD VEGETAL Y DE SEMILLAS
Humaitá 145 Edificio Planeta 1 Piso 15
Asunción - Paraguay

SENAVE

Servicio Nacional de Calidad y Sanidad Vegetal y de Semillas

Domicilio: ASUNCION Telefax: 445769

ORDEN DE TRABAJO

Nº 024638

24638

☐ ORDINARIO

X ☐ EXTRAORDINARIO

Vehiculo Tipo: CAMIONETA Chapa: AACZ-208 Nº de Orden Asignado: 0

Marca y Modelo: MITSUBISHI Área Interior: DOBLE

Conductor Autorizado: JORGE ANIBAL TORRES CARDOZO

Días Estimados de la Misión: Desde 4 / 10 / 2022 Hasta 31 / 10 / 2022

Horas Estimadas de la Misión: Desde las 00:01 Hasta las 24:00

Km. de Salida: 54929 Km. de Vuelta:

Km. estimados de Recorrido: 3000 Km. Real Recorridos:

Consumo estimado x 100 Km: Lts. 12

TRABAJOS A REALIZAR:

ACTIVIDADES REFERENTE A LA OFICINA REGIONAL DE PARAGUARI DEL SENAVE - APOYO EN EL TRASLADO DE LOS FUNCIONALRIOS DEL SENAVE

DENTRO DEL TERRITORIO NACIONAL

PUEDEN CONDUCIR: GUSTAVO GONZALEZ, FRANCISCA NOEMI VEGA, RICHART ROA, RAMON RUIZ DIAZ, MARCELO MIRANDA, BLAS QUIROGA, MIGUEL SERVIN, RUBEN TORRES, MARCELO GARCETE, SERGIO RODRIGUEZ, MOISES BARROS, EMMANUEL ESPINOLA, JUAN MAREDOS, JUAN IBARRA, ABDON ARCE, RICARDO GARAY, ANDRES BENITEZ, RENE YNSFRAN, DIEGO GONZALEZ, JUAN CARLOS SILVEIRA, ROLANDO SANARRIA.

Fecha: 4 / 10 / 2022

Responsable del área al que fue asignado el automotor

SERVICIO NACIONAL DE CALIDAD Y SANIDAD VEGETAL Y DE SEMILLAS – DEPARTAMENTO TRANSPORTE – SENAVE

Lic. José Gamarra
Jefe Interino
Dpto. de Transporte

GRAF. MONARCA S.R.L. - Tte. Fariña 813 - Tel./Fax: 495 772 - 449 103 - RUC: 80013205-8 - C.H.T. Nº 6943
100 Bl. 50 X 3 (20.001 / 25.000) Octubre 2018

ES COPIA

Véase = el conductor Autorizado es el señor Jorge Ramón Cadio Torres Yeris en la Orden de trabajo Nº 24638 #

Lic. José Camarra
Jefe Técnico
Dpto. de Transporte

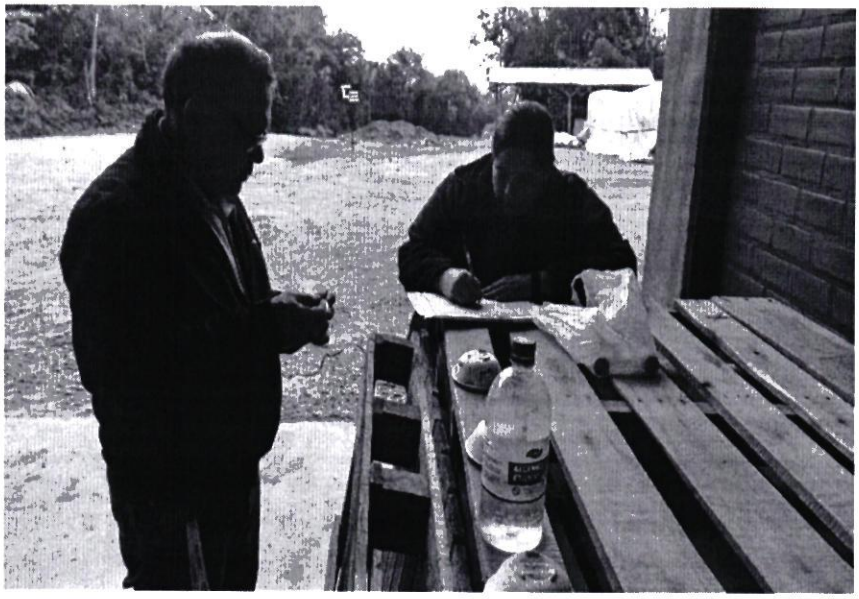

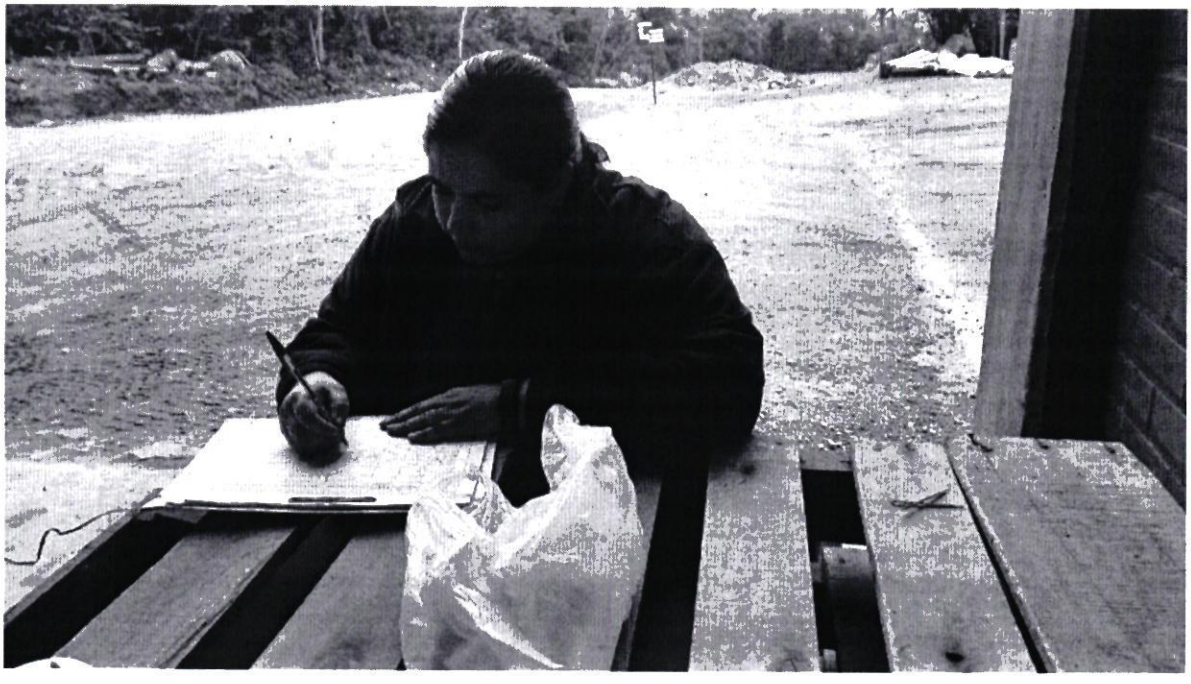

ANEXO II-01: INFORME DE COMISIONAMIENTO NACIONAL

Se eleva a consideración de las autoridades institucionales el presente informe de comisionamiento nacional, declarando que los datos consignados son realizados en carácter de Declaración Jurada, quedando sometidos a los organismos de control.

Fecha de Informe	Número y Fecha del Expediente
07/10/22	7179 29/09/22

PERSONA ASIGNADA A LA COMISIÓN

Nombre y Apellido	C.I. N°	Funcionario	Firma
RUBEN ANTONIO TORRES BENTO	612241	Si [X] No [ ]	

Cargo	Personal
TECNICO	Permanente [X] Contratado [ ] Otros [ ]

Teléfono	Correo Electrónico
0531432816 0971386143	ruben.torres@senave.gov.py

FECHA DE VIAJE

Inicio	Final
06/10/2022	06/10/2022

MOVILIDAD

Público [ ] Estado [X] Otros [ ]

Chofer asignado / Nombre	Orden de Trabajo Nro.	Km. Inicio	Km. Final
RUBEN TORRES	024638	54929	ABIERTO

INFORMACION GEOGRAFICA

Departamento(s)	Localidade(s)
PARAGUARI	CAAPUCU - MONTIEL POTRERO.

DESCRIPCIÓN DE LAS TAREAS

Recebado de trampas tipo Domo instalados en molino de la arrocera, de la firma FARMER S.A.

OBSERVACIÓN (EN CASO DE MODIFICACIÓN EN RELACIÓN A LO SOLICITADO)

V° B° Director, Director General o Máxima

Aclaración:

Sello

Carmen Berni
Ing. Agr.
Reg. COSAVE PY-078

1 OCT 2022

SENAVE

Servicio Nacional de Calidad y Sanidad Vegetal y de Semillas

Domicilio ASUNCION Telefax: 445769

ORDEN DE TRABAJO

Nº 024638

24638

☐ ORDINARIO

X ☐ EXTRAORDINARIO

Vehiculo Tipo: CAMIONETA Chapa: AACZ-208 Nº de Orden Asignado 0

Marca y Modelo: MITSUBISHI Área Interior DOBLE

Conductor Autorizado: JORGE ANIBAL TORRES CARDOZO

Días Estimados de la Misión: Desde 4/10/2022 Hasta 31/10/2022

Horas Estimadas de la Misión: Desde las 00:01 Hasta las 24:00

Km. de Salida: 54929 Km. de Vuelta

Km. estimados de Recorrido: 3000 Km. Real Recorridos

Consumo estimado x 100 Km: Lts. 12

TRABAJOS A REALIZAR:

ACTIVIDADES REFERENTE A LA OFICINA REGIONAL DE PARAGUARI DEL SENAVE - APOYO EN EL TRASLADO DE LOS FUNCIONARIOS DEL SENAVE

DENTRO DEL TERRITORIO NACIONAL

PUEDEN CONDUCIR: GUSTAVO GONZALEZ, FRANCISCA NOEMI VEGA, RICHART ROA, RAMON RUIZ DIAZ, MARCELO MIRANDA, BLAS QUIROGA, MIGUEL SERVIN, RUBEN TORRES, MARCELO GARCETE, SERGIO RODRIGUEZ, MOISES BARROS, EMMANUEL ESPINOLA, JUAN MAREDOS, JUAN IBARRA, ABDON ARCE, RICARDO GARAY, ANDRES BENITEZ, RENE INSFRAN, DIEGO GONZALEZ, JUAN CARLOS SILVEIRA, ROLANDO SANABRIA.

Fecha: 4/10/2022

Responsable del área al que fue asignado el automotor

Lic. José Gamarra
Jefe Interino
Dpto. de Transporte

GRAF. MONARCA S.R.L. - Tte. Fariña 813 - Tel./Fax: 495 772 - 449 10[illegible] - RUC. 80013085-8 - C.H.T. Nº [illegible]
100 Bl. 50 X 3 (20.001 / 25.000) Octubre 2018

Lic. José Gamarra
Jefe Interino
Dpto. de Transporte

ES COPIA

Véase = el conductor Autorizado es el señor Jorge Ramón Cadio Torres Yeris en la Orden de trabajo Nº 24638 #

Lic. [illegible] Gamarra
Jefe [illegible]
Dpto. de Transporte


2:59 p.m.

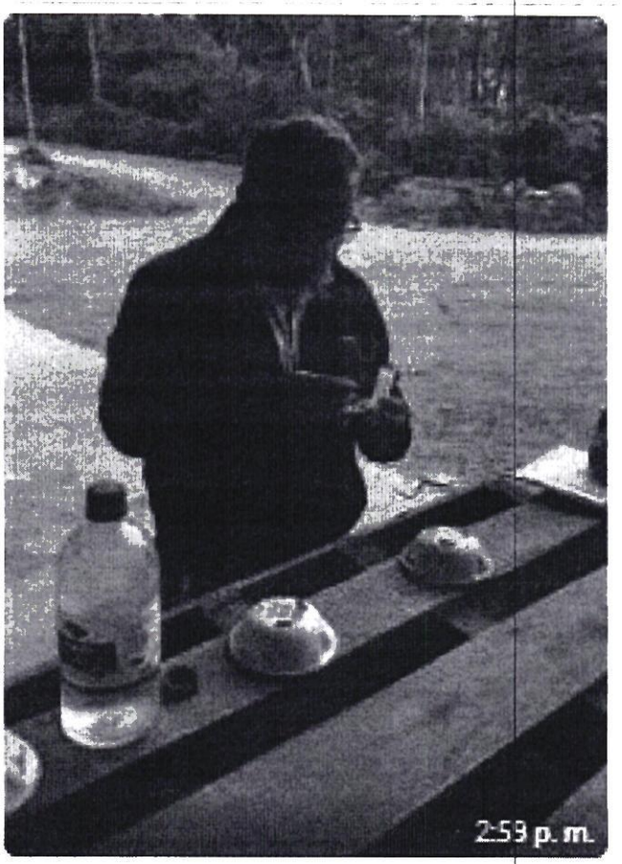
2:53 p.m.

ANEXO II-01: INFORME DE COMISIONAMIENTO NACIONAL

Se eleva a consideración de las autoridades institucionales el presente informe de comisionamiento nacional, declarando que los datos consignados son realizados en carácter de Declaración Jurada, quedando sometidos a los organismos de control.

Fecha de Informe	Número y Fecha del Expediente
14/10/22	7211 04/10/22

PERSONA ASIGNADA A LA COMISIÓN

Nombre y Apellido	C.I. N°	Funcionario	Firma
MARIO ALFREDO ACOSTA CAÑETE	3356826	Si [X] No [ ]	

Cargo	Personal
CHOFER	Permanente [X] Contratado [ ] Otros [ ]

Teléfono	Correo Electrónico
760484 // 0981713290 0994703382	mario.acosta@senave.gov.py

FECHA DE VIAJE

Inicio	Final
05/10/22	06/10/22

MOVILIDAD

Publico [ ] Estado [X] Otros [ ]

Chofer asignado / Nombre	Orden de Trabajo Nro.	Km. Inicio	Km. Final
MARIO ALFREDO ACOSTA CAÑETE	22676	83377	ORDEN DE TRABAJO ABI

INFORMACION GEOGRAFICA

Departamento(s)	Localidade(s)
ITAPÚA	CARMEN DEL PARANÁ - ASENTAMIENTO SAN RAMÓN

DESCRIPCIÓN DE LAS TAREAS

Traslado de los expertos del proyecto INOPAR los Señores Tiago Endo, Victor Rodas, Kentaro Yokoshima

OBSERVACIÓN (EN CASO DE MODIFICACIÓN EN RELACIÓN A LO SOLICITADO)

LA ORDEN DE TRABAJO NO CUENTA CON KILOMETRAJE FINAL POR SER UNA ORDEN ABIERTA HASTA EL 31.10.2022

V° B° Director, Director General o Máxima	Firma: Aclaración: Econ. Carlos Meza Director Dirección Administrativa Sello: SENAVE Dirección Administrativa

SENAVE

Servicio Nacional de Calidad y Sanidad Vegetal y de Semillas

Domicilio..... Telefax:.....

ORDEN DE TRABAJO

Nº 022676

☐ ORDINARIO

☐ EXTRAORDINARIO

Vehiculo Tipo: .....Chapa: ..... Nº de Orden Asignado.....

Marca y Modelo:..... Área Interior .....

Conductor Autorizado: .....

.....

Días Estimados de la Misión: Desde...../...../..... Hasta...../...../.....

Horas Estimadas de la Misión: Desde las..... Hasta las.....

Km. de Salida: ..... Km. de Vuelta.....

Km. estimados de Recorrido:..... Km. Real Recorridos .....

Consumo estimado x 100 Km: Lts. .....

TRABAJOS A REALIZAR:

.....

.....

.....

.....

.....

.....

Fecha: ...../...../...../ .....

Responsable del área al que fue asignado el Camión

GRAF. MONARCA S.R.L. - Tte. Fariña 813 - Tel./Fax: 495 772 - 449 103 - RUC: 80013965-8 - C.H.T. Nº 1.043
100 Bl 50 X 3 (20.001 / 25.000) Octubre 2018

José Gamarra
Jefe Interino
Dpto. de Transporte

SERVICIO NACIONAL DE CALIDAD Y SANIDAD VEGETAL Y DE SEMILLAS
DEPARTAMENTO DE TRANSPORTE OFICIALES
SENAVE

José Gamarra
Jefe Interino
Dpto. de Transporte



ANEXO II-01: INFORME DE COMISIONAMIENTO NACIONAL

Se eleva a consideración de las autoridades institucionales el presente informe de comisionamiento nacional, declarando que los datos consignados son realizados en caracter de Declaración Jurada, quedando sometidos a los organismos de control.

Fecha de Informe	Número y Fecha del Expediente
17/10/22	7212 04/10/22

PERSONA ASIGNADA A LA COMISIÓN

Nombre y Apellido	C.I. N°	Funcionario	Firma
OSCAR MANUEL FRESCURA GOMEZ	2243145	Si [X] No [ ]	

Cargo	Personal
CHOFER	Permanente [X] Contratado [ ] Otros [ ]

Teléfono	Correo Electrónico
021 204 574 / 0982 144 782	oscar.frescura@senave.gov.py

FECHA DE VIAJE

Inicio	Final
06/10/22	08/10/22

MOVILIDAD

Publico [ ] Estado [X] Otros [ ]

Chofer asignado / Nombre	Orden de Trabajo Nro.	Km. Inicio	Km. Final
OSCAR MANUEL FRESCURA GOMEZ	28112	247872	248674

INFORMACION GEOGRAFICA

Departamento(s)	Localidade(s)
ÑEEMBUCÚ	HUMAITÁ.

DESCRIPCIÓN DE LAS TAREAS

Traslado de los productos y productores de la Expo Feria Agricultura Familiar

OBSERVACIÓN (EN CASO DE MODIFICACIÓN EN RELACIÓN A LO SOLICITADO)

V° B° Director, Director General o Máxima	Firma: Aclaración: Sello:

Econ. Carlos Meza
Director
Dirección Administrativa

SENAVE

Servicio Nacional de Calidad y Sanidad Vegetal y de Semillas

Domicilio ASUNCION Telefax: 445769

ORDEN DE TRABAJO

Nº 28112

28112

☐ ORDINARIO

X ☐ EXTRAORDINARIO

Vehiculo Tipo: CAMIONETA Chapa: EAJ-499 Nº de Orden Asignado 0

Marca y Modelo: MITSUBISHI Área Interior DOBLE

Conductor Autorizado: OSCAR MANUEL FRESCURA GOMEZ

Días Estimados de la Misión: Desde 4 10 2022 Hasta 10 10 2022

Horas Estimadas de la Misión: Desde las 00:01 Hasta las 24:00

Km. de Salida: 247872 Km. de Vuelta 248674

Km. estimados de Recorrido 500 Km. Real Recorridos 802

Consumo estimado x 100 Km: Lts. 12

TRABAJOS A REALIZAR:

TRASLADO DE LOS ROEDUCTOS Y PRODUCTORES DEL DEPARTAMENTO DE NEEMBUCU

DENTRO DLE TERRITORIO NACIONAL

PUEDEN CONCUIR: ALFREDO TORRES ACOMPAÑAN:

PRODUCTORES D ELA ZONA

Fecha: 4 / 10 / 2022

Responsable del área al que fue asignado el automotor

GRAF. MONARCA S.R.L. - Tte. Fariña 813 - Tel./Fax: 495 772 - 449 103 - RUC: 80013965-8 - C.H.T. Nº 1.043
24 Bl. 50 X 3 (27.501 / 28.700) Octubre 2021

Lic. José Gamarra
Jefe Interino
Dpto. Gestión Transporte

ES COPIA



ANEXO II-01: INFORME DE COMISIONAMIENTO NACIONAL

Se eleva a consideración de las autoridades institucionales el presente informe de comisionamiento nacional, declarando que los datos consignados son realizados en caracter de Declaración Jurada, quedando sometidos a los organismos de control.

Fecha de Informe	Número y Fecha del Expediente
13/10/22	7216 04/10/22

PERSONA ASIGNADA A LA COMISIÓN

Nombre y Apellido	C.I. N°	Funcionario	Firma
DENIS ANTONIO MERELES	3339591	Si [X] No [ ]	

Cargo	Personal
A CUMPLIR FUNCIONES EN EL DPTO. DE SERVICIOS	Permanente [X] Contratado [ ] Otros [ ]

Teléfono	Correo Electrónico
0982476466	denis.mereles@senave.gov.py

FECHA DE VIAJE

Inicio	Final
04/10/22	05/10/22

MOVILIDAD

Público [ ] Estado [X] Otros [ ]

Chofer asignado / Nombre	Orden de Trabajo Nro.	Km. Inicio	Km. Final
DENIS ANTONIO MERELES	25055	111795	112344

INFORMACION GEOGRAFICA

Departamento(s)	Localidade(s)
CAAGUAZÚ	YHÚ.

DESCRIPCIÓN DE LAS TAREAS

Apoyo interinstitucional al Ministerio de Agricultura y Ganadería - Dirección de Comercialización para el traslado de productos y productores

OBSERVACIÓN (EN CASO DE MODIFICACIÓN EN RELACIÓN A LO SOLICITADO)

V° B° Director, Director General o Máxima	Firma: Aclaración: Sello:

SERVICIO NACIONAL DE CALIDAD Y SANIDAD VEGETAL Y DE SEMILLAS

Econ. Carlos Meza
Director
Dirección Administrativa

SENAVE

Servicio Nacional de Calidad y Sanidad Vegetal y de Semillas

445769

Domicilio ASUNCION Telefax:

ORDEN DE TRABAJO

Nº 025055

☐ ORDINARIO

X ☐ EXTRAORDINARIO

Vehiculo Tipo: CAMION Chapa: BTD-066 Nº de Orden Asignado: SINBLE

Marca y Modelo: HINO Área Interior:

Conductor Autorizado: DENIS ANTONIO MERELES

Dias Estimados de la Misión: Desde 4/10/2022 Hasta 6/10/2022

Horas Estimadas de la Misión: Desde las 00:01 Hasta las 24:00

Km. de Salida: 111795 Km. de Vuelta: 112344

Km. estimados de Recorrido: 1500 Km. Real Recorridos: 549

Consumo estimado x 100 Km. Lts: 18

TRABAJOS A REALIZAR:

APOYO INTERINSTITUCIONAL AL MINISTERIO DE AGRICULTURA Y GANADERIA - DIRECCIÓN DE COMERCIALIZACIÓN PARA EL TRASLADO DE PRODUCTOS Y PRODUCTORES EN EL DEPARTAMENTO DE CAAGUAZÚ

DENTOR DLE TERRITORIO NACIONAL

ACOMPAÑAN: PRODUCTORES DE LA ZONA

Fecha: 4/10/2022

Responsable del área al que fue asignado el automotor

Lic. José Gamarra
Jefe Interino
Dpto. de Transporte

GRAF. MONARCA S.R.L. - Tte. Farina 813 - Tel./Fax. 495.772 - 449.103 - RUC: 80013965-8 - C.H.T. N° 1.043
50 Bl. 50 X 3 (25.001 / 27.500) Septiembre 2021

SENAVE

Lic. José Gamarra
Jefe Interino
Dpto. de Transporte




USO OFICIAL EXCLUSIVO

ANEXO II-01: INFORME DE COMISIONAMIENTO NACIONAL

Se eleva a consideración de las autoridades institucionales el presente informe de comisionamiento nacional, declarando que los datos consignados son realizados en carácter de Declaración Jurada, quedando sometidos a los organismos de control.

Fecha de Informe	Número y Fecha del Expediente
17/10/22	7258 05/10/22

PERSONA ASIGNADA A LA COMISIÓN

Nombre y Apellido	C.I. N°	Funcionario	Firma
RICARDO MARCIAL LOPEZ TORRES	4599105	Si [X] No [ ]	

Cargo	Personal
ASISTENTE TECNICO	Permanente [X] Contratado [ ] Otros [ ]

Teléfono	Correo Electrónico
0972284029	marcial.lopez@senave.gov.py

FECHA DE VIAJE

Inicio	Final
11/10/22	13/10/22

MOVILIDAD

Público [ ] Estado [X] Otros [ ]

Chofer asignado / Nombre	Orden de Trabajo Nro.	Km. Inicio	Km. Final
Agustin Britez	28510	346990	348125

INFORMACION GEOGRAFICA

Departamento(s)	Localidade(s)
AMAMBAY	PEDRO JUAN CABALLERO.

DESCRIPCIÓN DE LAS TAREAS

Asistencia Técnica.

OBSERVACIÓN (EN CASO DE MODIFICACIÓN EN RELACIÓN A LO SOLICITADO)

V° B° Director, Director General o Máxima	Firma: Aclaración: Sello:

SENAVE

Servicio Nacional de Calidad y Sanidad Vegetal y de Semillas

Domicilio ASUNCION Telefax: 445769

ORDEN DE TRABAJO

Nº 28510

28510

☐ ORDINARIO

X ☐ EXTRAORDINARIO

Vehiculo Tipo: D-MAX Chapa: EAG-608 Nº de Orden Asignado 0

Marca y Modelo: ISUZU Área Interior DOBLE

Conductor Autorizado: AGUSTIN BRITEZ SALCEDO

Días Estimados de la Misión: Desde 10 / 10 / 2022 Hasta 14 / 10 / 2022

Horas Estimadas de la Misión: Desde las 00:01 Hasta las 24:00

Km. de Salida: 346990 Km. de Vuelta 348125

Km. estimados de Recorrido 1200 Km. Real Recorridos 1135

Consumo estimado x 100 Km: Lts. 12

TRABAJOS A REALIZAR:

TRASLADO DE LOS FUNCIONARIOS D ELA DTIC Y DEL DEPARTAMENTO DE SERVICIOS GENERALES EN LOS DEPARTAMENTOS DE AMAMBAY

DENTRO DLE TERRITORIO NACIONAL

ACOMPAÑAN: ARNALDO CAMPPIZZ, RICARDO LOPEZ, GUIDO [illegible]

Fecha: 10 / 10 / 2022

SERVICIO NACIONAL DE CALIDAD Y SANIDAD VEGETAL Y DE SEMILLAS – DEPARTAMENTO TRANSPORTE – SENAVE

Ing. José Gamarra
Jefe Interino
Depto. de Transporte
Responsable del área al que fue asignado el automotor

GRAF. MONARCA S.R.L. - Tte. Fariña 813 - Tel./Fax: 495 772 - 449 103 - RUC: 80013965-8 - C.H.T. N° 1.043
24 Bl. 50 X 3 (27 501 / 28 700) Octubre 2021

SERVICIO NACIONAL DE CALIDAD Y SANIDAD VEGETAL Y DE SEMILLAS – DEPARTAMENTO TRANSPORTE – SENAVE
Ing. José Gamarra
Jefa Interino
Depto. de Transporte


SENAVE
OFICINA REGIONAL


SENAVE

ANEXO II-01: INFORME DE COMISIONAMIENTO NACIONAL

Se eleva a consideración de las autoridades institucionales el presente informe de comisionamiento nacional, declarando que los datos consignados son realizados en carácter de Declaración Jurada, quedando sometidos a los organismos de control.

Fecha de Informe	Número y Fecha del Expediente
17/10/22	7258 05/10/22

PERSONA ASIGNADA A LA COMISIÓN

Nombre y Apellido	C.I. N°	Funcionario	Firma
ARNALDO DAVID CAMPPIZZ PERALTA	7074770	Si [X] No [ ]	

Cargo	Personal
ASISTENTE	Permanente [ ] Contratado [X] Otros [ ]

Teléfono	Correo Electrónico
0971545921	arnaldo.camppizz@senave.gov.py

FECHA DE VIAJE

Inicio	Final
11/10/22	13/10/22

MOVILIDAD

Público [ ] Estado [X] Otros [ ]

Chofer asignado / Nombre	Orden de Trabajo Nro.	Km. Inicio	Km. Final
Agustin Britez	28510	346990	348125

INFORMACION GEOGRAFICA

Departamento(s)	Localidade(s)
AMAMBAY	PEDRO JUAN CABALLERO.

DESCRIPCIÓN DE LAS TAREAS

Asistencia Técnica

OBSERVACIÓN (EN CASO DE MODIFICACIÓN EN RELACIÓN A LO SOLICITADO)

V° B° Director, Director General o Máxima	Firma: Aclaración: Sello:

SENAVE

Servicio Nacional de Calidad y Sanidad Vegetal y de Semillas

Domicilio ASUNCION Telefax: 445769

ORDEN DE TRABAJO

Nº 28510

28510

☐ ORDINARIO

X ☐ EXTRAORDINARIO

Vehiculo Tipo: D-MAX Chapa: EAG-608 Nº de Orden Asignado 0

Marca y Modelo: ISUZU Área Interior DOBLE

Conductor Autorizado: AGUSTIN BRITEZ SALCEDO

Días Estimados de la Misión: Desde 10 / 10 / 2022 Hasta 14 / 10 / 2022

Horas Estimadas de la Misión: Desde las 00:01 Hasta las 24:00

Km. de Salida: 346990 Km. de Vuelta 348125

Km. estimados de Recorrido 1200 Km. Real Recorridos 1135

Consumo estimado x 100 Km: Lts. 12

TRABAJOS A REALIZAR:

TRASLADO DE LOS FUNCIONARIOS D ELA DTIC Y DEL DEPARTAMENTO DE SERVICIOS GENERALES EN LOS DEPARTAMENTOS DE AMAMBAY

DENTRO DLE TERRITORIO NACIONAL

ACOMPAÑAN: ARNALDO CAMPPIZZ, RICARDO LOPEZ, GUIDO [illegible]

Fecha: 10 / 10 / 2022

SERVICIO NACIONAL DE CALIDAD Y SANIDAD VEGETAL Y DE SEMILLAS
DEPARTAMENTO TRANSPORTE

Lic. José Gamarra
Jefe Interino
Responsable del área al que fue asignado el automotor
Depto de Transporte

GRAF. MONARCA S.R.L. - Tte. Fariña 813 - Tel./Fax: 495 772 - 449 103 - RUC: 80013965-8 - C.H.T. Nº 1.043
24 Bl. 50 X 3 (27.501 / 28.700) Octubre 2021

Lic. José Gamarra
Jefe Interino
Depto de Transporte


SENAVE
OFICINA REGIONAL


SENAVE

ANEXO II-01: INFORME DE COMISIONAMIENTO NACIONAL

Se eleva a consideración de las autoridades institucionales el presente informe de comisionamiento nacional, declarando que los datos consignados son realizados en carácter de Declaración Jurada, quedando sometidos a los organismos de control.

Fecha de Informe	Número y Fecha del Expediente
24/10/22	7268 05/10/22

PERSONA ASIGNADA A LA COMISIÓN

Nombre y Apellido	C.I. N°	Funcionario	Firma
ALEJANDRO MARTIN DELGADO VAZQUEZ	4716355	Si [X] No [ ]	

Cargo	Personal
APOYO A LA GESTION	Permanente [X] Contratado [ ] Otros [ ]

Teléfono	Correo Electrónico
0961818938	alejandro.delgado@senave.gov.py

FECHA DE VIAJE

Inicio	Final
18/10/22	21/10/22

MOVILIDAD

Público [ ] Estado [X] Otros [ ]

Chofer asignado / Nombre	Orden de Trabajo Nro.	Km. Inicio	Km. Final
Oscar Avalos	27626	304930	306380

INFORMACION GEOGRAFICA

Departamento(s)	Localidade(s)
SAN PEDRO - CONCEPCIÓN - ALTO PARANÁ	SANTA ROSA - HORQUETA - YGUAZÚ.

DESCRIPCIÓN DE LAS TAREAS

Instalación y mantenimiento de relojes biométricos

OBSERVACIÓN (EN CASO DE MODIFICACIÓN EN RELACIÓN A LO SOLICITADO)

V° B° Director, Director General o Máxima	Firma: Aclaración: Cristóbal Casamayouret Sello: Director Dirección de Gestión de Personas

SENAVE

Servicio Nacional de Calidad y Sanidad Vegetal y de Semillas

Domicilio ASUNCION Telefax: 445769

ORDEN DE TRABAJO

Nº 27626

27626

☐ ORDINARIO

X ☐ EXTRAORDINARIO

Vehículo Tipo: D-MAX Chapa: EAG-519 Nº de Orden Asignado 0

Marca y Modelo: ISUZU Área Interior DOBLE

Conductor Autorizado: OSCAR LUIS AVALOS MENDEZ

Días Estimados de la Misión: Desde 17 / 10 / 2022 Hasta 24 / 10 / 2022

Horas Estimadas de la Misión: Desde las 00:01 Hasta las 24:00

Km. de Salida: 304930 Km. de Vuelta 305380

Km. estimados de Recorridos: 1500 Km. Real Recorridos 1450

Consumo estimado x 100 Km: Lts: 12

TRABAJOS A REALIZAR:

TRASLADO DE LOS FUNCIONARIOS DE LA DIRECCIÓN DE GESTIÓN DE PERSONAS EN LOS DEPARTAMENTOS DE SAN PEDRO, CONCEPCIÓN Y ALTO PARANÁ;

DENTRO DEL TERRITORIO NACIONAL

ACOMPAÑAN: LILIANA MEDINA, ALEJANDRO DELGADO

Fecha: 17 / 10 / 2022

Responsable del área al que fue asignado el automotor

Lic. José Gamarra
Jefe Interino
Dpto. de Transporte

GRAF. MONARCA S.R.L. - Tte. Fariña 813 - Tel./Fax: 495 772 - 449 103 - RUC: 80013965-8 - C.H.T. Nº 1.043
24 Bl. 50 X 3 (27.501 / 28.700) Octubre 2021

Lic. José Gamarra
Jefe Interino
Dpto. de Transporte

Regional Concepción – Horqueta



Regional San Pedro – Santa Rosa



Regional Alto Paraná – Cetapar



ANEXO II-01: INFORME DE COMISIONAMIENTO NACIONAL

Se eleva a consideración de las autoridades institucionales el presente informe de comisionamiento nacional, declarando que los datos consignados son realizados en carácter de Declaración Jurada, quedando sometidos a los organismos de control.

Fecha de Informe	Número y Fecha del Expediente
25/10/22	7268 05/10/22

PERSONA ASIGNADA A LA COMISIÓN

Nombre y Apellido	C.I. N°	Funcionario	Firma
LILIANA SOLEDAD MEDINA DURE	4201142	Si [X] No [ ]	

Cargo	Personal
ENCARGADO/ A DE SALARIOS Y BENEFICIOS	Permanente [X] Contratado [ ] Otros [ ]

Teléfono	Correo Electrónico
(021)552370 0992434840	liliana.medina@senave.gov.py

FECHA DE VIAJE

Inicio	Final
18/10/22	21/10/22

MOVILIDAD

Público [ ] Estado [X] Otros [ ]

Chofer asignado / Nombre	Orden de Trabajo Nro.	Km. Inicio	Km. Final
Oscar Avalos	27626	304930	306380

INFORMACION GEOGRAFICA

Departamento(s)	Localidade(s)
SAN PEDRO - CONCEPCIÓN - ALTO PARANÁ.	SANTA ROSA - HORQUETA - YGUAZÚ.

DESCRIPCIÓN DE LAS TAREAS

Instalación y mantenimiento de relojes biométricos.

OBSERVACIÓN (EN CASO DE MODIFICACIÓN EN RELACIÓN A LO SOLICITADO)

V° B° Director, Director General o Máxima	Firma: Aclaración: Cristobal Casamayouret Sello: Director Dirección de Gestión de Personas

SENAVE

Servicio Nacional de Calidad y Sanidad Vegetal y de Semillas

Domicilio ASUNCION Telefax: 445769

ORDEN DE TRABAJO

Nº 27626

27626

☐ ORDINARIO

X ☐ EXTRAORDINARIO

Vehículo Tipo: D-MAX Chapa: EAG-519 Nº de Orden Asignado 0

Marca y Modelo: ISUZU Área Interior DOBLE

Conductor Autorizado: OSCAR LUIS AVALOS MENDEZ

Días Estimados de la Misión: Desde 17 / 10 / 2022 Hasta 24 / 10 / 2022

Horas Estimadas de la Misión: Desde las 00:01 Hasta las 24:00

Km. de Salida: 204930 Km. de Vuelta 206380

Km. estimados de Recorrido: 3500 Km. Real Recorridos 1450

Consumo estimado x 100 Km: Lts: 12

TRABAJOS A REALIZAR:

TRASLADO DE LOS FUNCIONARIOS DE LA DIRECCIÓN DE GESTION DE PERSONAS EN LOS DEPARTAMENTOS DE SAN PEDRO, CONCEPCIÓN Y ALTO PARANÁ;

DENTRO DEL TERRITORIO NACIONAL

ACOMPAÑAN: LILIANA MEDINA, ALEJANDRO DELGADO

17 / 10 / 2022

Fecha: ...../...../...../

Responsable del área al que fue asignado el automotor

Lic. José Gamarra
Jefe Interino
Dpto. de Transporte

GRAF. MONARCA S.R.L. - Tte. Fariña 813 - Tel./Fax: 495.772 - 449.103 - RUC: 80013965-8 - C.H.T. Nº 1.043
24 BI 50 X 3 (27.501 / 28.700) Octubre 2021

Lic. José Gamarra
Jefe Interino
Dpto. de Transporte

Regional Concepción – Horqueta



Regional San Pedro – Santa Rosa



Regional Alto Paraná – Cetapar



ANEXO II-01: INFORME DE COMISIONAMIENTO NACIONAL

Se eleva a consideración de las autoridades institucionales el presente informe de comisionamiento nacional, declarando que los datos consignados son realizados en carácter de Declaración Jurada, quedando sometidos a los organismos de control.

Fecha de Informe	Número y Fecha del Expediente
12/10/22	7214 04/10/22

PERSONA ASIGNADA A LA COMISIÓN

Nombre y Apellido	C.I. N°	Funcionario	Firma
OSCAR LUIS AVALOS MENDEZ	2892080	Si [X] No [ ]	

Cargo	Personal
CHOFER	Permanente [X] Contratado [ ] Otros [ ]

Teléfono	Correo Electrónico
0994215861	oscar.avalos@senave.gov.py

FECHA DE VIAJE

Inicio	Final
04/10/22	07/10/22

MOVILIDAD

Público [ ] Estado [X] Otros [ ]

Chofer asignado / Nombre	Orden de Trabajo Nro.	Km. Inicio	Km. Final
OSCAR LUIS AVALOS MENDEZ	27822	260050	261405

INFORMACION GEOGRAFICA

Departamento(s)	Localidade(s)
ALTO PARANÁ	CIUDAD DEL ESTE - SANTA HELENA (BR)

DESCRIPCIÓN DE LAS TAREAS

Traslado de los funcionarios de la Auditoria Interna Institucional los Sres. Oscar Benegas y Angel Leguizamón.

OBSERVACIÓN (EN CASO DE MODIFICACIÓN EN RELACIÓN A LO SOLICITADO)

V° B° Director, Director General o Máxima	Firma: Aclaración: Sello:

Econ. Carlos Meza
Director
Dirección Administrativa







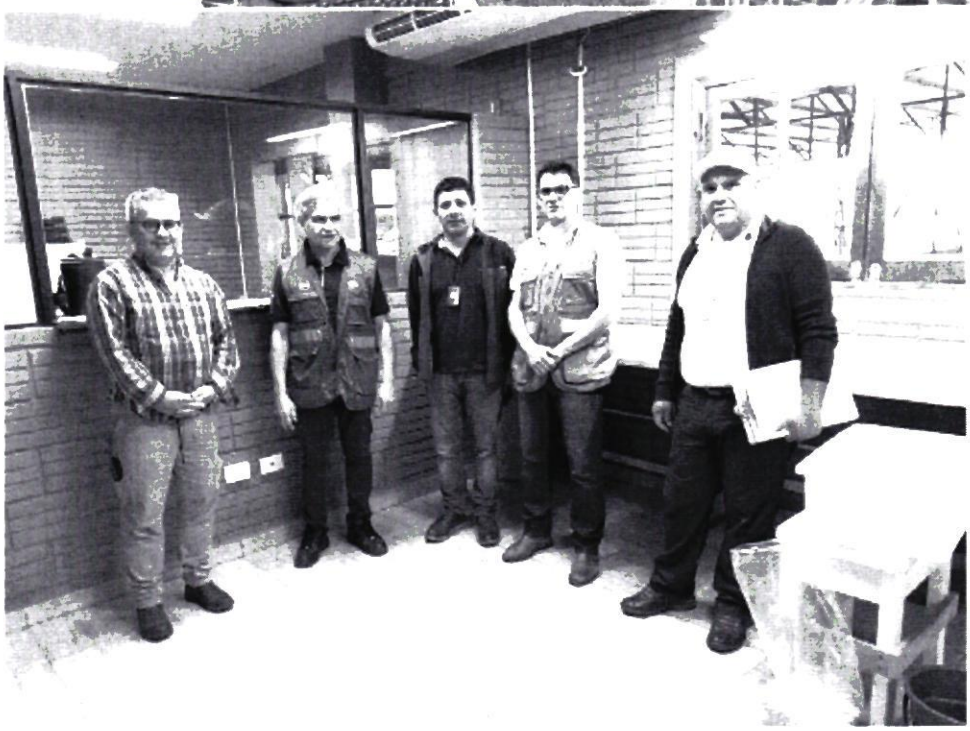

SENAVE

Servicio Nacional de Calidad y Sanidad Vegetal y de Semillas

445769

Domicilio ASUNCION Telefax: .....

ORDEN DE TRABAJO

Nº 27822

27822

☐ ORDINARIO

X ☐ EXTRAORDINARIO

Vehiculo Tipo: D-MAX Chapa: EAG-510 Nº de Orden Asignado 0

Marca y Modelo ISUZU Área Interior DOBLE

Conductor Autorizado: OSCAR LUIS AVALOS MENDEZ

Días Estimados de la Misión: Desde 4 / 10 / 2022 Hasta 10 / 10 / 2022

Horas Estimadas de la Misión: Desde las 00:01 Hasta las 24:00

Km. de Salida: 260050 Km. de Vuelta 261405

Km. estimados de Recorrido: 1200 Km. Real Recorridos 1355

Consumo estimado x 100 Km: Lts. 12

TRABAJOS A REALIZAR:

TRASLADOS DE LOS FUNCIONARIOS DE LA AUDITORIA INTERNA INSTITUCIONAL, EN EL DPTO. DE ALTO PARANA

DENTRO DEL TERRITORIO NACIONAL

ACOMPAÑAN: OSCAR BENEGAS, ANGEL LEGUIZAMON

Fecha: 4 / 10 / 2022

Responsable del área al que fue asignado el automotor

GRAF. MONARCA S.R.L. - Tte. Fariña 813 - Tel./Fax: 495 772 - 449 103 - RUC: 80013965-8 - C.H.T. Nº 1.043
24 Bl. 50 X 3 (27.501 / 28.700) Octubre 2021

SERVICIO NACIONAL DE CALIDAD Y SANIDAD VEGETAL Y DE SEMILLAS
DEPARTAMENTO TRANSPORTE
SENAVE

Lic. José Gamarra
Jefe Interino
Dpto. de Transporte

ANEXO II-0.1: INFORME DE COMISIONAMIENTO NACIONAL

Se eleva a consideración de las autoridades institucionales el presente informe de comisionamiento nacional, declarando que los datos consignados son realizados en carácter de Declaración Jurada, quedando sometidos a los organismos de control.

Fecha de Informe	Número y Fecha del Expediente
12/10/22	7213 04/10/22

PERSONA ASIGNADA A LA COMISIÓN

Nombre y Apellido	C.I. N°	Funcionario	Firma
CRISTHIAN FABIAN MEDINA LOPEZ	3590291	Si [X] No [ ]	

Cargo	Personal
CHOFER	Permanente [X] Contratado [ ] Otros [ ]

Teléfono	Correo Electrónico
0981 962 508	cristhian.medina@senave.gov.py

FECHA DE VIAJE

Inicio	Final
04/10/22	07/10/22

MOVILIDAD

Público [ ] Estado [X] Otros [ ]

Chofer asignado / Nombre	Orden de Trabajo Nro.	Km. Inicio	Km. Final
CRISTHIAN FABIAN MEDINA LOPEZ	25008	294830	296812

INFORMACION GEOGRAFICA

Departamento(s)	Localidade(s)
CANINDEYÚ - CONCEPCIÓN - SAN PEDRO	SALTO S DEL GUAIRÁ - CONCEPCIÓN - SANTA ROSA DEL AGUARAY.

DESCRIPCIÓN DE LAS TAREAS

Traslado de los funcionarios de la Auditoria Interna Institucional los Señores Jose Duarte y Ramiro Soto

17 OCT 2022

OBSERVACIÓN (EN CASO DE MODIFICACIÓN EN RELACIÓN A LO SOLICITADO)

V° B° Director, Director General o Máxima	Firma: Aclaración: Econ. Carlos Meza Director Dirección Administrativa Sello: SERVICIO NACIONAL DE CALIDAD Y SANIDAD VEGETAL Y DE SEMILLAS Dirección Administrativa

SENAVE

Servicio Nacional de Calidad y Sanidad Vegetal y de Semillas

ASUNCION 445769

Domicilio..... Telefax:.....

ORDEN DE TRABAJO

Nº 025008
25008

☐ ORDINARIO

X

☐ EXTRAORDINARIO

CAMIONETA BHY-561 0

Vehiculo Tipo: ISUZU Chapa: ..... Nº de Orden Asignado DOBLE

Marca y Modelo: CRISTHIAN FABIAN MEDINA LOPEZ Área Interior .....

Conductor Autorizado: .....

4 10 2022 10 10 2022

Dias Estimados de la Misión: Desde 00:01 / / Hasta 24:00 / /

Horas Estimadas de la Misión: Desde las ..... Hasta las .....

294830

Km. de Salida 1500 Km. de Vuelta 296812

Km. estimados de Recorrido: 12 Km. Real Recorridos 1982

Consumo estimado x 100 Km: Lts .....

TRABAJOS A REALIZAR:

TRASLADO DE LOS FUNCIONARIOS D ELA AUDITORIA INTERNA INSTITUCIONAL EN LOS DEPARTAMENTOS DE CANINDEYU, CONCEPCION, SAN PEDRO

DENTRO DLE TERRITORIO NACIONAL

ACOMPAÑAN: JOSE DUARTE, RAMIRO SOTO

4 10 2022

Fecha: / / /

Responsable del área al que fue asignado el automotor

Lic. Jose Gamarra
Jefe Interino
Dpto. de Transporte

GRAF. MONARCA S.R.L. - Tte. Farina 813 - Tel./Fax: 495 772 - 449 103 - RUC: 80013965-8 - C.H.T. Nº 1.043
50 BI 50 X 3 (25.001 - 27.500) Septiembre 2021

Lic. Jose Gamarra
Jefe Interino
Dpto. de Transporte







ANEXO II-01: INFORME DE COMISIONAMIENTO NACIONAL

Se eleva a consideración de las autoridades institucionales el presente informe de comisionamiento nacional, declarando que los datos consignados son realizados en carácter de Declaración Jurada, quedando sometidos a los organismos de control.

Fecha de Informe	Número y Fecha del Expediente
11/10/22	7292 06/10/22

PERSONA ASIGNADA A LA COMISIÓN

Nombre y Apellido	C.I. N°	Funcionario	Firma
MARCELO DANIEL ROJAS GONZALEZ	1502682	Si [X] No [ ]	

Cargo	Personal
TITULAR	Permanente [ ] Contratado [ ] Otros [X]

Teléfono	Correo Electrónico
0981-238-305	marcelo.rojas@senave.gov.py

FECHA DE VIAJE

Inicio	Final
06/10/22	08/10/22

MOVILIDAD

Publico [ ] Estado [X] Otros [ ]

Chofer asignado / Nombre	Orden de Trabajo Nro	Km. Inicio	Km. Final
Juan Espinola	22773	97023	Abierta

INFORMACION GEOGRAFICA

Departamento(s)	Localidade(s)
ALTO PARANÁ	HERNANDARIAS - YGUAZU - PRESIDENTE FRANCO.

DESCRIPCIÓN DE LAS TAREAS

Realizar fiscalización y verificación en el marco de Transparencia, en los distritos de Hernandarias, Yguazú y Presidente Franco - Departamento de Alto Paraná.

OBSERVACIÓN (EN CASO DE MODIFICACIÓN EN RELACIÓN A LO SOLICITADO)

V° B° Director, Director General o Máxima	Firma Aclaración Sello

Ing. Agr. ROLANDO L. GONZALEZ N
Presidente SENAVE

SENAVE

Servicio Nacional de Calidad y Sanidad Vegetal y de Semillas

Domicilio..... Telefax:.....

ORDEN DE TRABAJO

☐ ORDINARIO Nº 022773

☐ EXTRAORDINARIO

Vehiculo Tipo:.....Chapa: ..... Nº de Orden Asignado.....

Marca y Modelo:..... Área Interior .....

Conductor Autorizado: .....

.....

Días Estimados de la Misión: Desde...../...../..... Hasta...../...../.....

Horas Estimadas de la Misión: Desde las..... Hasta las .....

Km. de Salida: ..... Km. de Vuelta .....

Km. estimados de Recorrido:..... Km. Real Recorridos .....

Consumo estimado x 100 Km: Lts. .....

TRABAJOS A REALIZAR:

.....

.....

.....

.....

.....

.....

Fecha...../...../...../

.....

Responsable del área al que fue asignado el automotor

Lic. José Gamarra
Jefe Interino
Dpto. de Transporte

GRAF. MONARCA S.R.L. - Tte. Fariña 813 - Tel./Fax: 495 772 - 449 103 - RUC. 80013965-8 - C.H.T. Nº 1.843
100 Bl. 50 X 3 (20.001 / 25.000) Octubre 2018

Lic. José Gamarra
Jefe Interino
Dpto. de Transporte



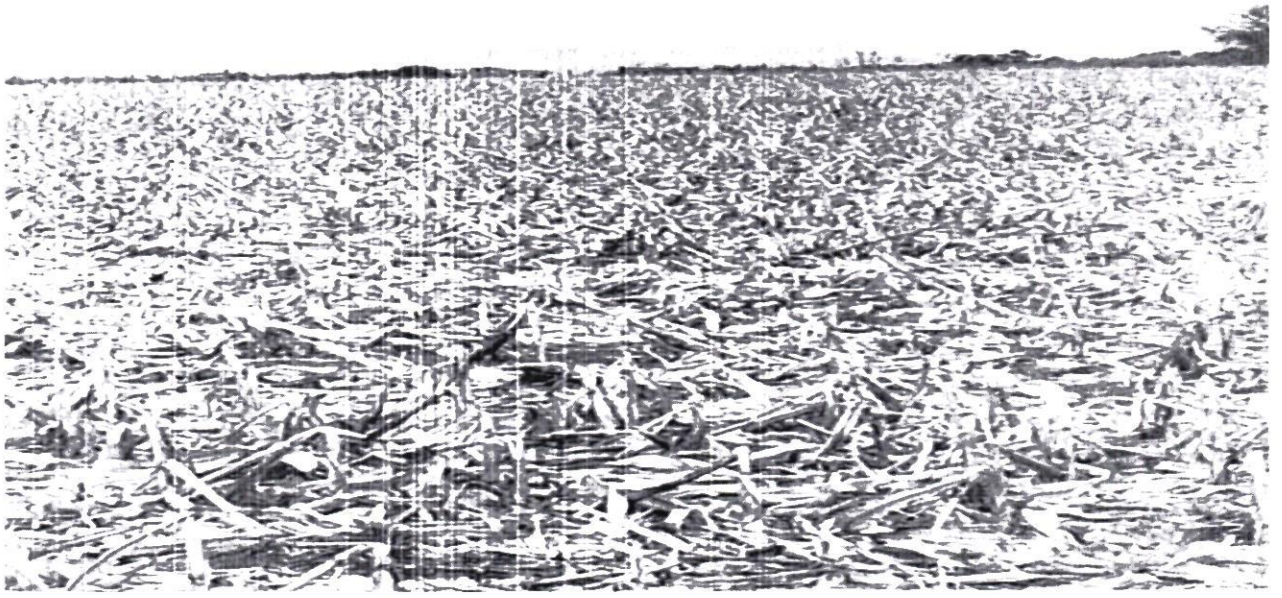

ANEXO II-01: INFORME DE COMISIONAMIENTO NACIONAL

Se eleva a consideración de las autoridades institucionales el presente informe de comisionamiento nacional, declarando que los datos consignados son realizados en carácter de Declaración Jurada, quedando sometidos a los organismos de control

Fecha de Informe	Número y Fecha del Expediente
11/10/22	7292 06/10/22

PERSONA ASIGNADA A LA COMISIÓN

Nombre y Apellido	C.I. N°	Funcionario	Firma
JUAN MIGUEL ESPINOLA TORALES	3727775	Si [X] No [ ]	

Cargo	Personal
ASISTENTE TECNICO	Permanente [ ] Contratado [ ] Otros [X]

Teléfono	Correo Electrónico
0981-888-892	juan.espinola@senave.gov.py

FECHA DE VIAJE

Inicio	Final
06/10/22	08/10/22

MOVILIDAD

Público [ ] Estado [X] Otros [ ]

Chofer asignado / Nombre	Orden de Trabajo Nro.	Km. Inicio	Km. Final
Juan Espinola	22773	97023	Abierta

INFORMACION GEOGRAFICA

Departamento(s)	Localidade(s)
ALTO PARANÁ	HERNANDARIAS - YGUAZÚ - PRESIDENTE FRANCO.

DESCRIPCIÓN DE LAS TAREAS

Para acompañar al titular de la Secretaria de Gabinete el Abg. Marcelo Rojas para realizar fiscalización y verificación en el marco de Transparencia, en los distritos de Hernandarias, Yguazu y Presidente Franco - Departamento de Alto Paraná

OBSERVACIÓN (EN CASO DE MODIFICACIÓN EN RELACIÓN A LO SOLICITADO)

V° B° Director, Director General o Máxima	Firma: Aclaración: Sello: Abog. Marcelo Rojas G. Gabinete de la Presidencia SENAVE

SENAVE

Servicio Nacional de Calidad y Sanidad Vegetal y de Semillas

Domicilio..... Telefax:.....

ORDEN DE TRABAJO

☐ ORDINARIO Nº 022773

☐ EXTRAORDINARIO

Vehiculo Tipo:.....Chapa:..... Nº de Orden Asignado.....

Marca y Modelo:..... Área Interior.....

Conductor Autorizado:.....

.....

Dias Estimados de la Misión: Desde...../...../..... Hasta...../...../.....

Horas Estimadas de la Misión: Desde las..... Hasta las.....

Km. de Salida:..... Km. de Vuelta.....

Km. estimados de Recorrido:..... Km. Real Recorridos.....

Consumo estimado x 100 Km: Lts.....

TRABAJOS A REALIZAR:

.....

.....

.....

.....

.....

.....

Fecha...../...../...../

.....

Responsable del área al que fue asignado el automotor

Lic. José Gamarra
Jefe Interino
Dpto. de Transporte

Lic. José [illegible]
Jefe Int[illegible]
Dpto. de Tr[illegible]

GRAF. MONARCA S.R.L. - Tte. Fariña 813 - Tel./Fax: 495 772 - 449 103 - RUC: 80013965-8 - C.H.T. Nº 1.143
100 Bl. 50 X 3 (20.001 / 25.000) Octubre 2018


REDMI NOTE 8 PRO
AI QUAD CAMERA

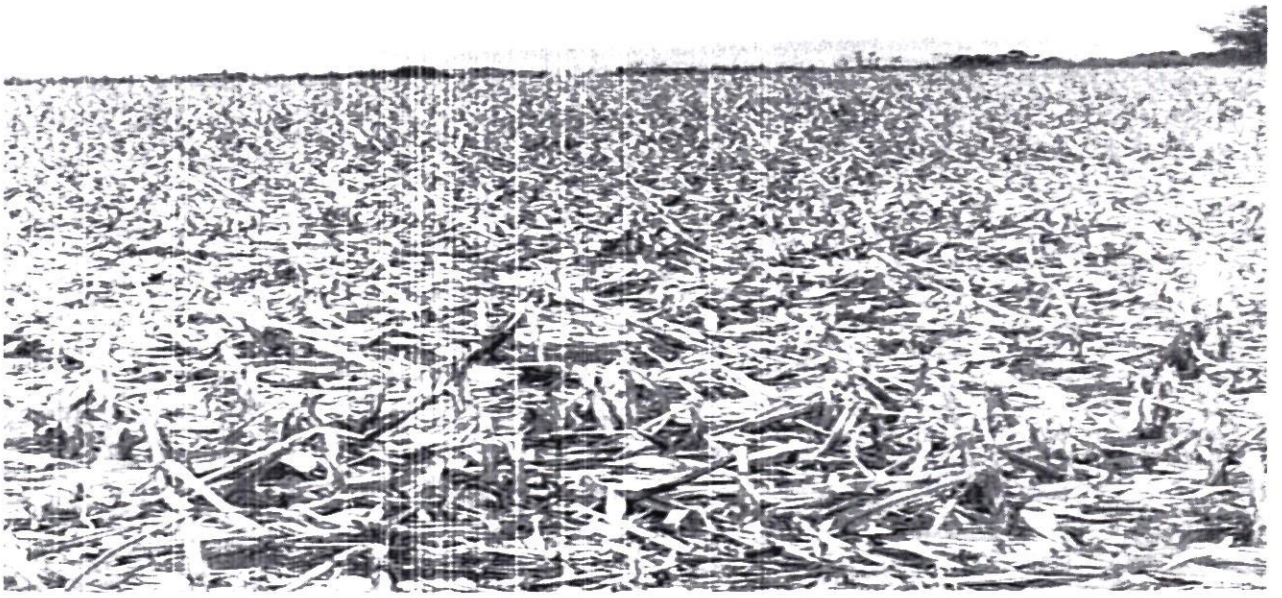

ANEXO II-01: INFORME DE COMISIONAMIENTO NACIONAL

Se eleva a consideración de las autoridades institucionales el presente informe de comisionamiento nacional, declarando que los datos consignados son realizados en carácter de Declaración Jurada, quedando sometidos a los organismos de control.

Fecha de Informe	Número y Fecha del Expediente
11/10/2022	7292 06/10/22

PERSONA ASIGNADA A LA COMISIÓN

Nombre y Apellido	C.I. N°	Funcionario/a	Firma
Gerardo Gómez	3.782.772	Si ■ No ☐	
Cargo: Asistente	Personal: Permanente ☐ Contratado ☐ Otros ■		

Teléfono	Correo Electrónico
----------	----------

FECHA DE VIAJE

Inicio	Final
06/10/2022	08/10/2022

MOVILIDAD

Público ☐ Estado ■ Otros ☐

Chofer asignado/ Nombre	Orden de Trabajo Nro.	Km. Inicio	Km. Final
Juan Espínola	22773	97023	Orden Abierta

INFORMACION GEOGRAFICA

Departamento (s)	Localidad (es)
Alto Paraná	Hernandarias – Iguazú – Presidente Franco

DESCRIPCIÓN DE LAS TAREAS

Realizar fiscalizacion y verificacion en el marco de Transparencia, en los distritos de Hernandarias, Iguazú y Presidente Franco

OBSERVACIÓN (EN CASO DE MODIFICACION EN RELACION A LO SOLICITADO)

V° B° Director, Director General o Máxima Autoridad	Firma: Aclaración: Sello: Abog. Mario Rojas G. Gabinete de la Presidencia SENAVE

SENAVE

Servicio Nacional de Calidad y Sanidad Vegetal y de Semillas

Domicilio..... Telefax:.....

ORDEN DE TRABAJO

☐ ORDINARIO

☐ EXTRAORDINARIO

Nº 022773

Vehiculo Tipo:.....Chapa:..... Nº de Orden Asignado.....

Marca y Modelo:..... Área Interior .....

Conductor Autorizado: .....

.....

Días Estimados de la Misión: Desde...../...../..... Hasta...../...../.....

Horas Estimadas de la Misión: Desde las..... Hasta las.....

Km. de Salida: ..... Km. de Vuelta.....

Km. estimados de Recorrido:..... Km. Real Recorridos .....

Consumo estimado x 100 Km: Lts.....

TRABAJOS A REALIZAR:

.....

.....

.....

.....

.....

.....

Fecha...../...../...../

.....

Responsable del área al que fue asignado el automotor

Lic. José Gamarra
Jefe Interino
Dpto. de Transporte

Lic. José Gamarra
SENAVE Jefe Interino
Dpto. de Transporte

GRAF. MONARCA S.R.L. - Tte. Fariña 813 - Tel./Fax: 495 772 - 449 103 - RUC: 80013965-8 - C.H.T. Nº 1.843
100 Bl. 50 X 3 (20.001 / 25.000) Octubre 2018



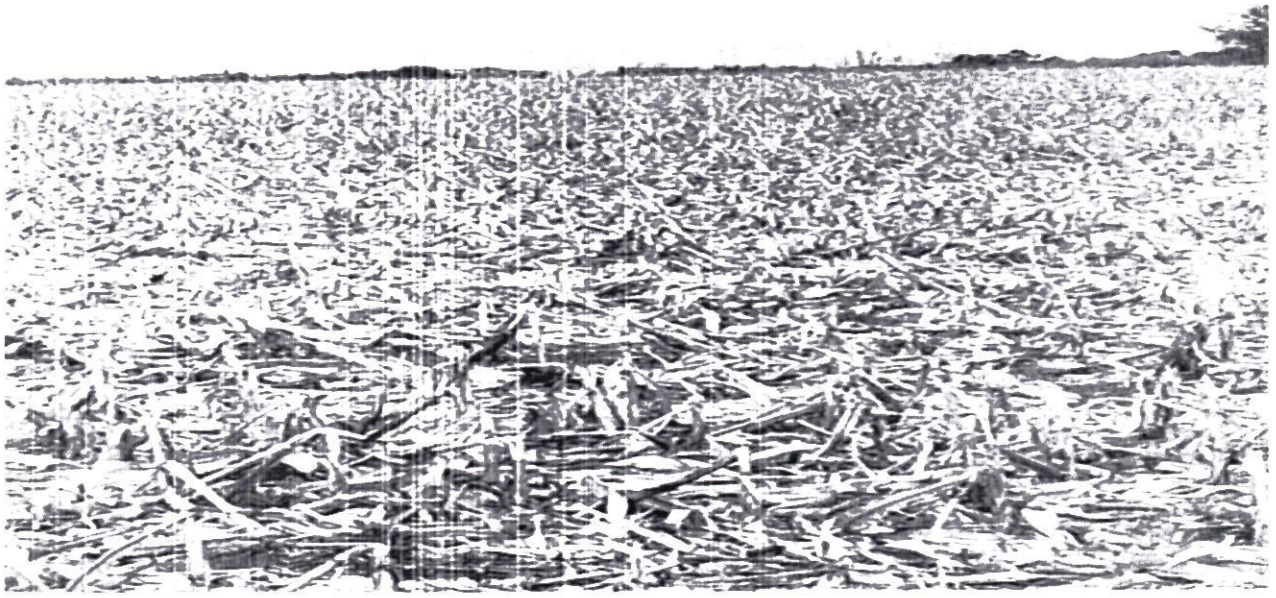

ANEXO II-01: INFORME DE COMISIONAMIENTO NACIONAL

Se eleva a consideración de las autoridades institucionales el presente informe de comisionamiento nacional declarando que los datos consignados son realizados en caracter de Declaración Jurada, quedando sometidos a los organismos de control.

Fecha de Informe	Número y Fecha del Expediente
21/10/22	7293 06/10/22

PERSONA ASIGNADA A LA COMISIÓN

Nombre y Apellido	C.I. N°	Funcionario	Firma
ARIEL MILCIADES BARRIOS FIGUEREDO	4607345	Si [X] No [ ]	

Cargo	Personal
ASISTENTE	Permanente [ ] Contratado [ ] Otros [X]

Teléfono	Correo Electrónico
021-299-071 0961-254-882	ariel.barrios@senave.gov.py

FECHA DE VIAJE

Inicio	Final
10/10/22	12/10/22

MOVILIDAD

Publico [ ] Estado [X] Otros [ ]

Chofer asignado / Nombre	Orden de Trabajo Nro.	Km. Inicio	Km. Final
Pablo Ayub	022773	97023	Abierta

INFORMACION GEOGRAFICA

Departamento(s)	Localidade(s)
CANINDEYÚ - SAN PEDRO - CONCEPCIÓN	KATUETE - SANTA ROSA DEL AGUARAY - HORQUETA.

DESCRIPCIÓN DE LAS TAREAS

Acompañar al Titular de la Secretaria de Gabinete el Abg. Marcelo Rojas para Realizar fiscalización y verificación en el marco de transparencia en los distritos de Katuete Santa Rosa del Aguaray Horqueta - Departamento de Canindeyu, San Pedro y Concepción

OBSERVACIÓN (EN CASO DE MODIFICACIÓN EN RELACIÓN A LO SOLICITADO)

V° B° Director, Director General o Máxima	Firma: 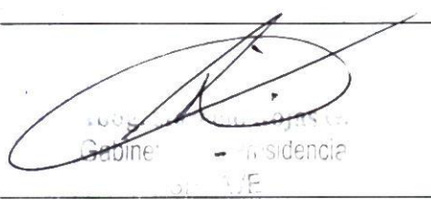 Aclaración: Sello: Gabinete - Presidencia

SENAVE

Servicio Nacional de Calidad y Sanidad Vegetal y de Semillas

Domicilio..... Telefax:.....

ORDEN DE TRABAJO

Nº 022773

☐ ORDINARIO

☐ EXTRAORDINARIO

Vehiculo Tipo: .....Chapa: ..... Nº de Orden Asignado.....

Marca y Modelo:..... Área Interior .....

Conductor Autorizado: .....

.....

Dias Estimados de la Misión: Desde...../...../..... Hasta...../...../.....

Horas Estimadas de la Misión: Desde las..... Hasta las .....

Km. de Salida: ..... Km. de Vuelta .....

Km. estimados de Recorrido:..... Km. Real Recorridos .....

Consumo estimado x 100 Km: Lts.....

TRABAJOS A REALIZAR:

.....

.....

.....

.....

.....

.....

Fecha: ...../...../...../

.....

Responsable del área al que fue asignado el automotor

GRAF. MONARCA S.R.L. - Tte. Fariña 813 - Tel./Fax: 495 772 - 449 103 - RUC: 80013965-8 - C.H.T Nº 1.043
100 Bl. 50 X 3 (20.001 / 25.000) Octubre 2018

Lic. José Gamarra
Jefe Interino
Dpto. de Transporte

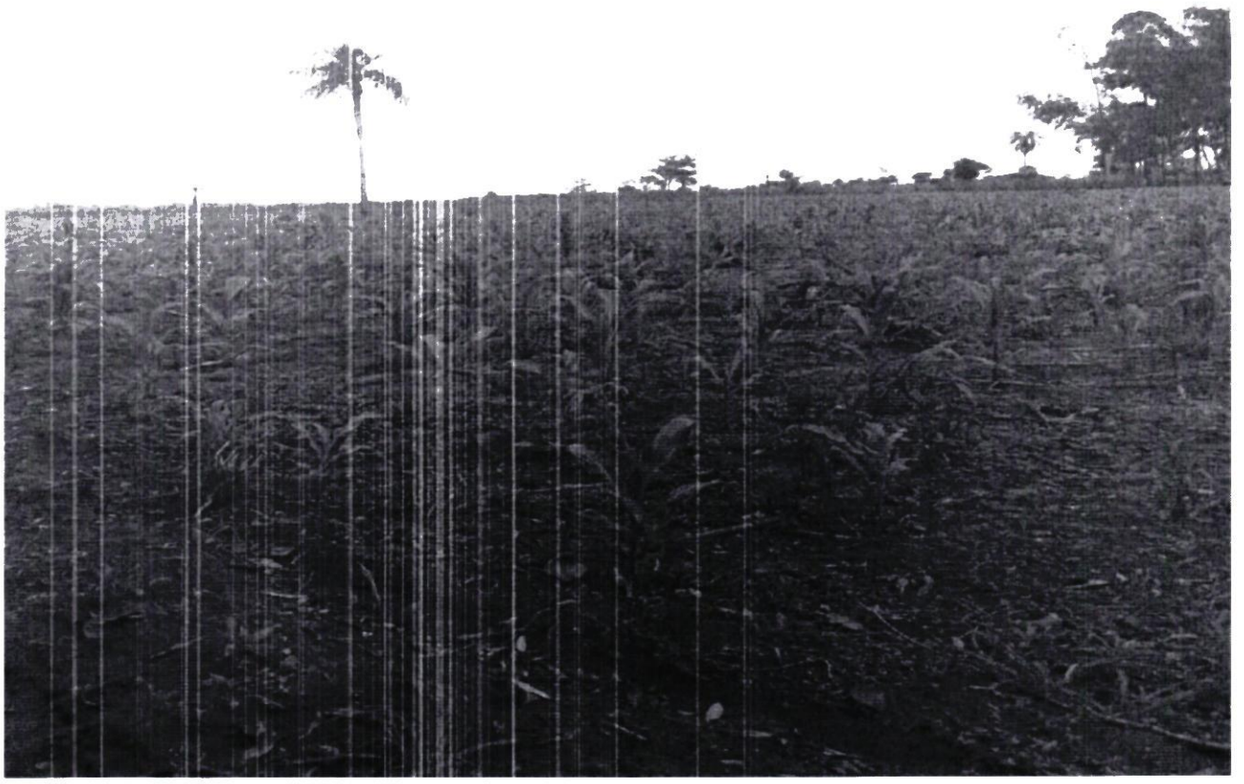

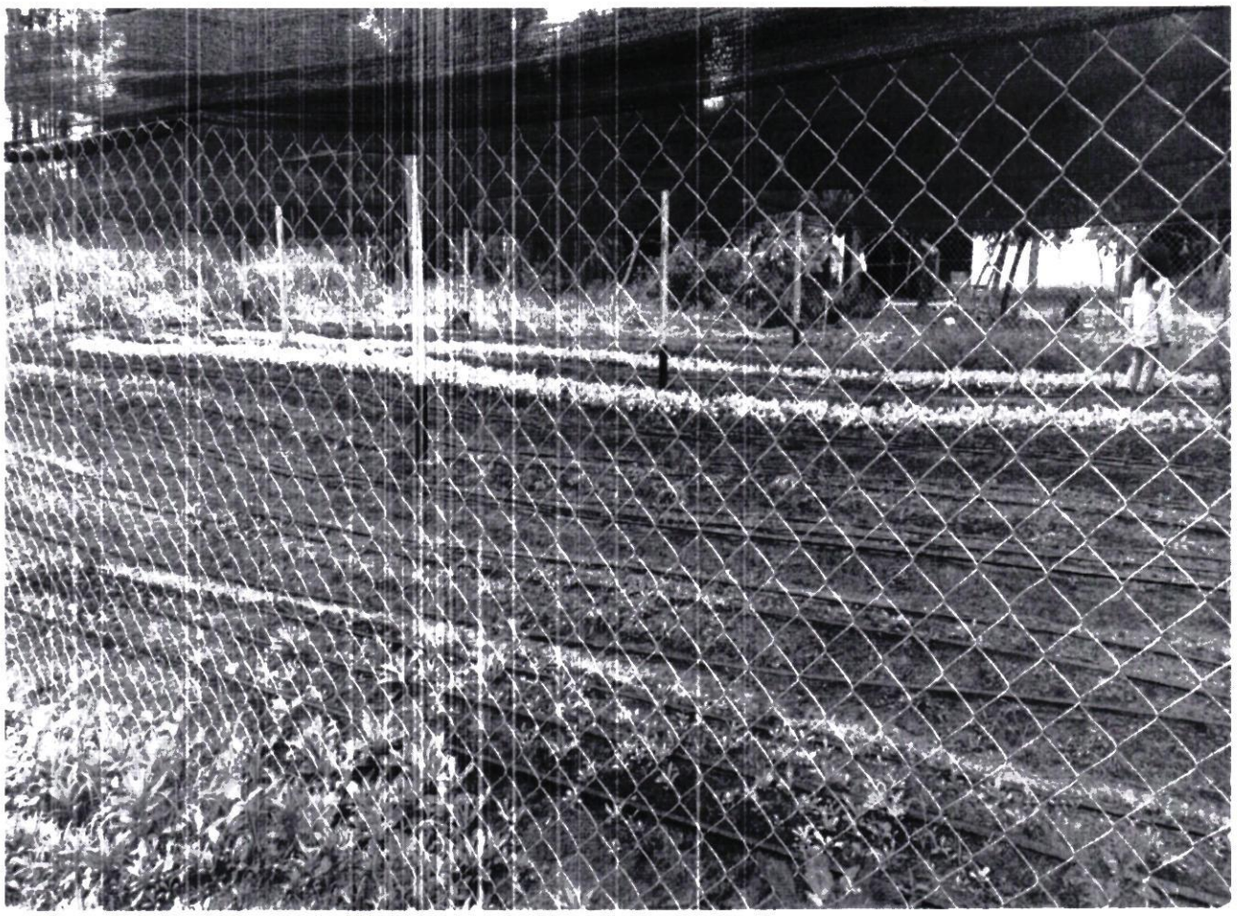

GOBIERNO NACIONAL

ANEXO II-01: INFORME DE COMISIONAMIENTO NACIONAL

Se eleva a consideración de las autoridades institucionales el presente informe de comisionamiento nacional, declarando que los datos consignados son realizados en carácter de Declaración Jurada, quedando sometidos a los organismos de control

Fecha de Informe	Número y Fecha del Expediente
19/10/22	7293 06/10/22

PERSONA ASIGNADA A LA COMISIÓN

Nombre y Apellido	C.I. N°	Funcionario	Firma
MARCELO DANIEL ROJAS GONZALEZ	1502682	Si [X] No [ ]	

Cargo	Personal
TITULAR	Permanente [ ] Contratado [ ] Otros [X]

Teléfono	Correo Electrónico
0981-238-305	marcelo.rojas@senave.gov.py

FECHA DE VIAJE

Inicio	Final
10/10/22	12/10/22

MOVILIDAD

Publico [ ] Estado [X] Otros [ ]

Chofer asignado / Nombre	Orden de Trabajo Nro.	Km. Inicio	Km. Final
Pablo Ayub	22773	97023	Abierta

INFORMACION GEOGRAFICA

Departamento(s)	Localidade(s)
CANINDEYÚ - SAN PEDRO - CONCEPCIÓN	KATUETE - SANTA ROSA DEL AGUARAY - HORQUETA.

DESCRIPCIÓN DE LAS TAREAS

Realizar fiscalización y verificación en el marco de transparencia en los distritos de Katuete, Santa Rosa del Aguaray, Horqueta - Departamento de Canindeyu, San Pedro y Concepcion

OBSERVACIÓN (EN CASO DE MODIFICACIÓN EN RELACIÓN A LO SOLICITADO)

V° B° Director, Director General o Máxima	Firma:
	Aclaración:
	Sello:

SENAVE

Servicio Nacional de Calidad y Sanidad Vegetal y de Semillas

Domicilio..... Telefax:.....

ORDEN DE TRABAJO

Nº 022773

☐ ORDINARIO

☐ EXTRAORDINARIO

Vehiculo Tipo: .....Chapa: ..... Nº de Orden Asignado.....

Marca y Modelo:..... Área Interior .....

Conductor Autorizado: .....

.....

Dias Estimados de la Misión: Desde...../...../..... Hasta...../...../.....

Horas Estimadas de la Misión: Desde las..... Hasta las.....

Km. de Salida: ..... Km. de Vuelta.....

Km. estimados de Recorrido: ..... Km. Real Recorridos .....

Consumo estimado x 100 Km: Lts. .....

TRABAJOS A REALIZAR:

.....

.....

.....

.....

.....

.....

Fecha...../...../...../

.....

Responsable del área al que fue asignado el automotor

Lic. Jose Gamarra
Jefe Interino
Dpto. de Transporte

GRAF. MONARCA S.R.L. - Tte. Fariña 813 - Tel./Fax: 495 772 - 449 103 - RUC: 80013965-8 - C.H.T. Nº 1.843
100 Bl. 50 X 3 (20.001 / 25.000) Octubre 2018

Lic. José Gamarra
Jefe Interino
Dpto. de Transporte

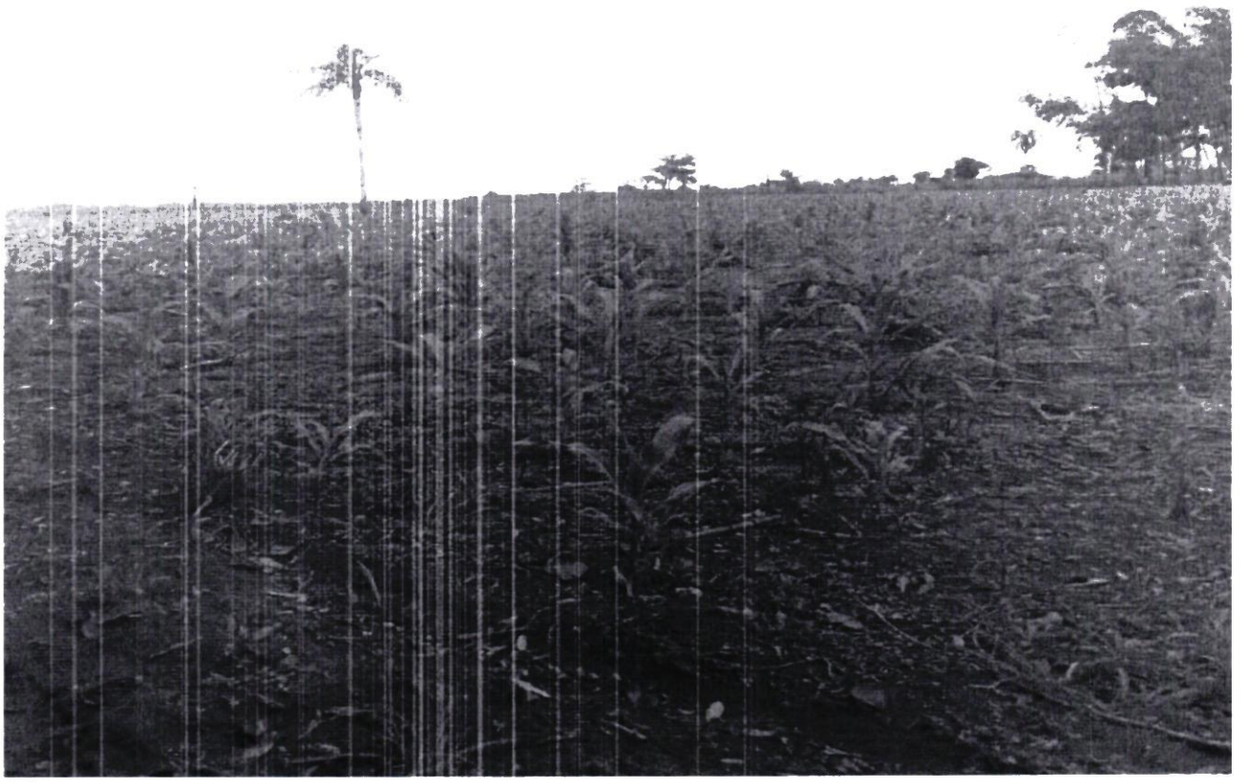

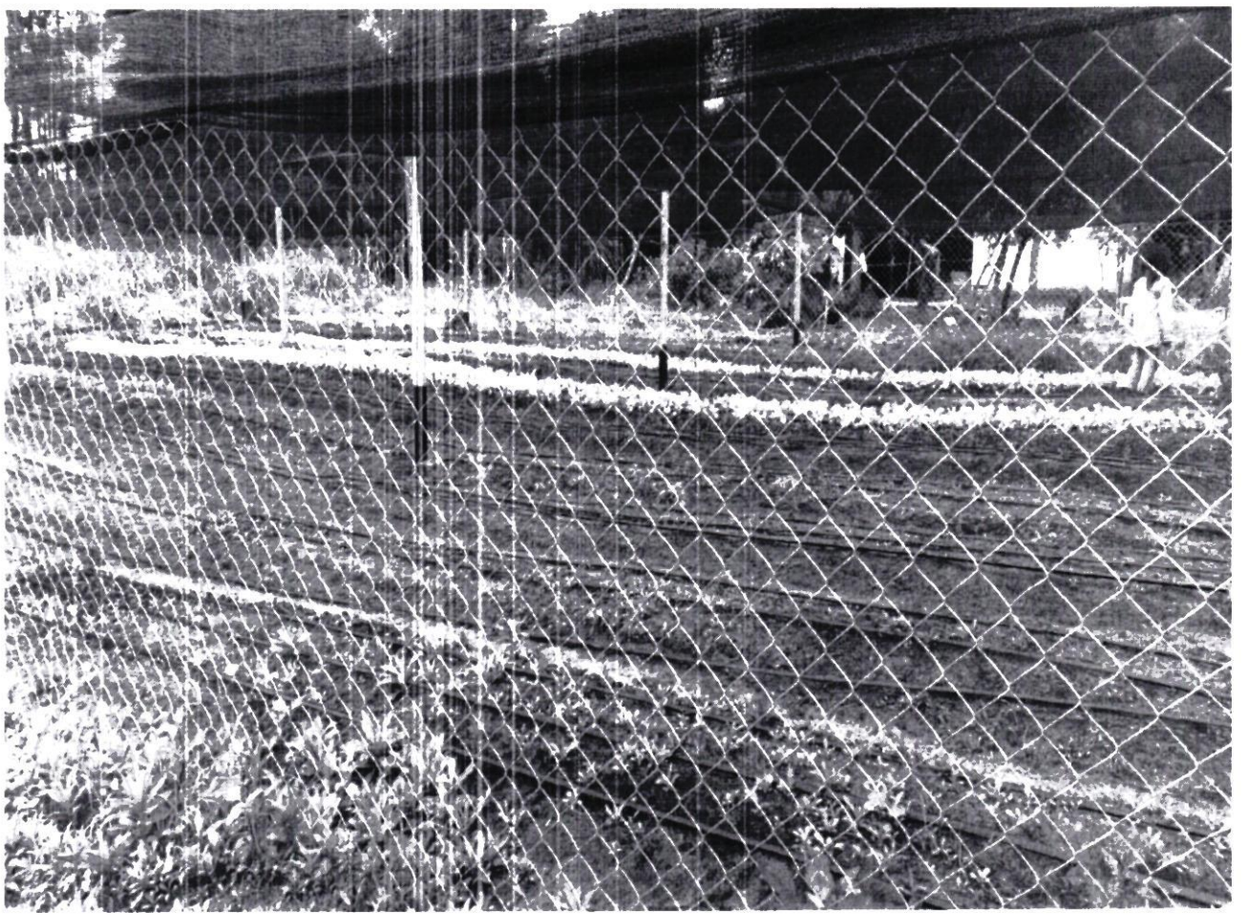

ANEXO II-01: INFORME DE COMISIONAMIENTO NACIONAL

Se eleva a consideración de las autoridades institucionales el presente informe de comisionamiento nacional, declarando que los datos consignados son realizados en carácter de Declaración Jurada, quedando sometidos a los organismos de control

Fecha de Informe	Número y Fecha del Expediente
19/10/22	7293 06/10/22

PERSONA ASIGNADA A LA COMISIÓN

Nombre y Apellido	C.I. N°	Funcionario	Firma
PABLO WASHINGTON AYUB WASMOSY	929096	Si [X] No [ ]	

Cargo	Personal
ASISTENTE - APOYO A LA GESTIÓN DE LA SEC. DE	Permanente [ ] Contratado [ ] Otros [X]

Teléfono	Correo Electrónico
0981505678	pablo.ayub@senave.gov.py

FECHA DE VIAJE

Inicio	Final
10.10/22	12/10/22

MOVILIDAD

Publico [ ] Estado [X] Otros [ ]

Chofer asignado / Nombre	Orden de Trabajo Nro.	Km. Inicio	Km. Final
Pablo Ayub	022773	97023	Abierta

INFORMACION GEOGRAFICA

Departamento(s)	Localidade(s)
CANINDEYÚ - SAN PEDRO - CONCEPCIÓN	KATUETE - SANTA ROSA DEL AGUARAY - HORQUETA.

DESCRIPCIÓN DE LAS TAREAS

Para realizar el traslado del Titular de la Secretaria de Gabinete el Abg Marcelo Rojas y el Sr. Gerardo Gomez en el distrito de Katuete, Santa Rosa del Aguaray, Horqueta - Departamento de Canindeyu, San Pedro y Concepción

OBSERVACIÓN (EN CASO DE MODIFICACIÓN EN RELACIÓN A LO SOLICITADO)

V° B° Director, Director General o Máxima	Firma: Aclaración: Sello:

Abog. Marcelo Rojas G.
Gabinete [illegible] sidencia
SENAVE

SENAVE

Servicio Nacional de Calidad y Sanidad Vegetal y de Semillas

Domicilio..... Telefax:.....

ORDEN DE TRABAJO

Nº 022773

☐ ORDINARIO

☐ EXTRAORDINARIO

Vehiculo Tipo: .....Chapa: ..... Nº de Orden Asignado.....

Marca y Modelo:..... Área Interior .....

Conductor Autorizado: .....

.....

Dias Estimados de la Misión: Desde...../...../..... Hasta...../...../.....

Horas Estimadas de la Misión: Desde las..... Hasta las.....

Km. de Salida: ..... Km. de Vuelta.....

Km. estimados de Recorrido:..... Km. Real Recorridos .....

Consumo estimado x 100 Km: Lts. .....

TRABAJOS A REALIZAR:

.....

.....

.....

.....

.....

.....

Fecha:...../...../...../

.....

Responsable del área al que fue asignado el automotor

Lic. Jose Gamarra
Jefe Interino
Dpto. de Transporte

GRAF. MONARCA S.R.L. - Tte. Fariña 813 - Tel./Fax: 495 772 - 449 103 - RUC. 80013965-8 - C.H.T. Nº 1.843
100 Bl. 50 X 3 (20.001 / 25.000) Octubre 2018

Lic. Jose Gamarra
Jefe Interino
Dpto. de Transporte

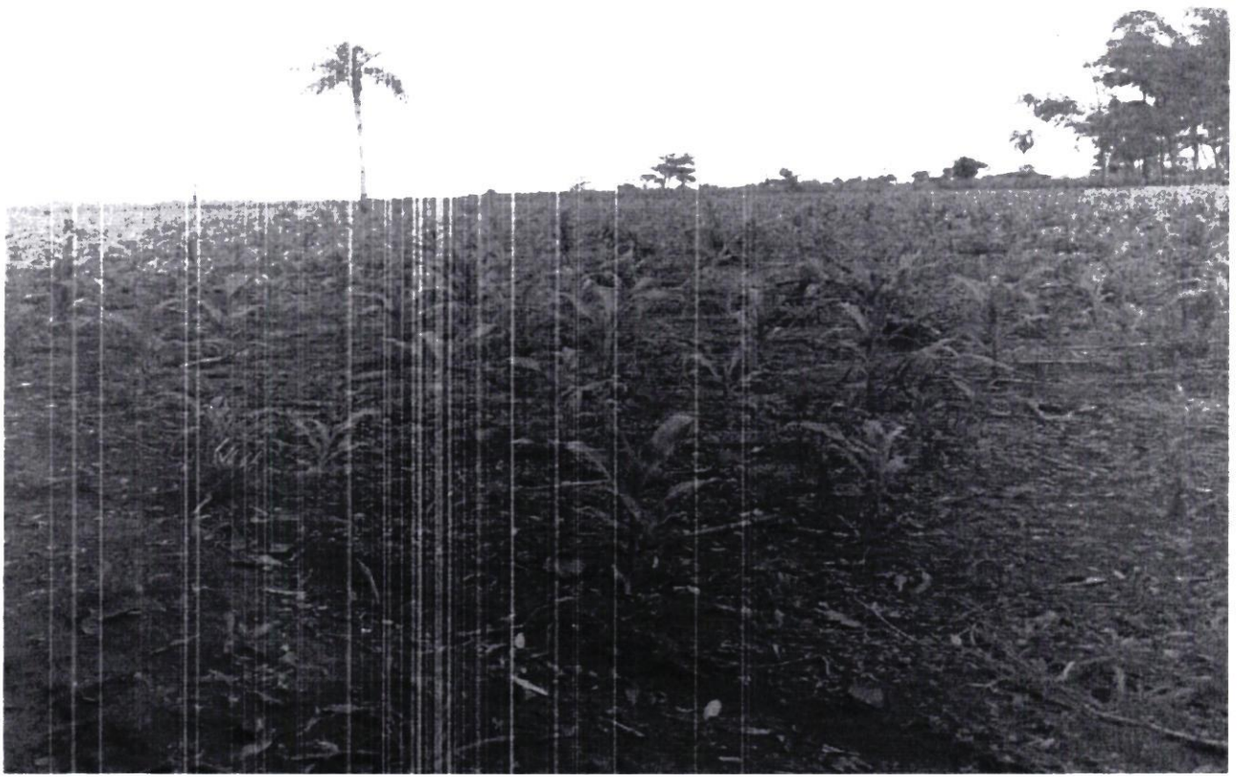

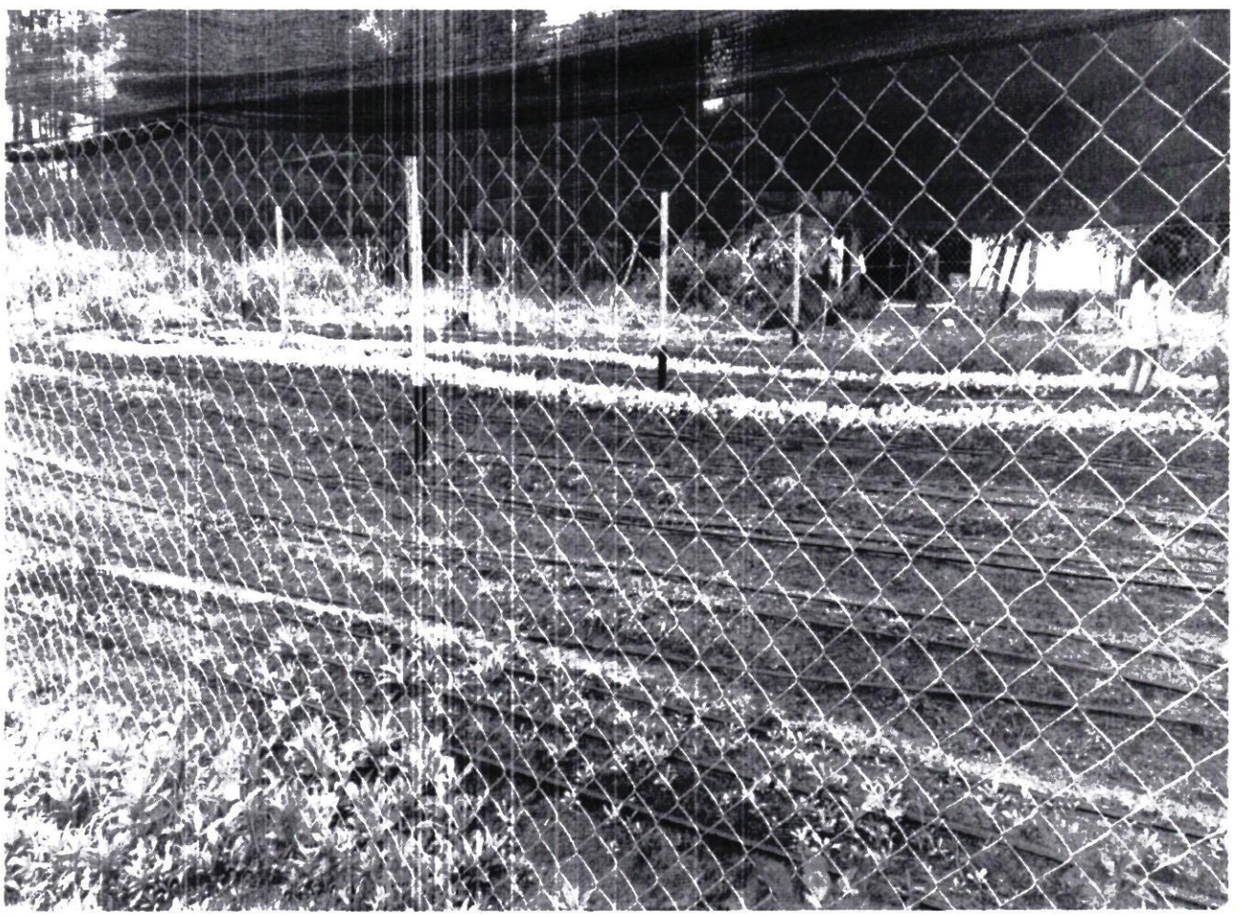

ANEXO II-01: INFORME DE COMISIONAMIENTO NACIONAL

Se eleva a consideración de las autoridades institucionales el presente informe de comisionamiento nacional, declarando que los datos consignados son realizados en carácter de Declaración Jurada, quedando sometidos a los organismos de control.

Fecha de Informe	Número y Fecha del Expediente
17/10/2022	MEU N° 7.220 / 2022, de fecha 04/10/2022.

PERSONA ASIGNADA A LA COMISIÓN

Nombre y Apellido	C.I. N°	Funcionario/a	Firma
Cesar Avalos	4.000.931	Si ■ No ☐	
Cargo	**Personal**		
Técnico	Permanente ☐ Contratado ■ Otros ☐		

Teléfono	Correo Electrónico
(595-21) 527-120 / 527-121 / 527-122	cesar.avalos@senave.gov.py

FECHA DE VIAJE

Inicio	Final
11/11/2022	14/10/2022

MOVILIDAD

Público ☐ Estado ■ Otros ☐

Chofer asignado/ Nombre	Orden de Trabajo Nro.	Km. Inicio	Km. Final
César Avalos	27.823	261.405	262.764

INFORMACION GEOGRAFICA

Departamento (s)	Localidad (es)
San Pedro, Amambay, Canindeyú	Colonia Volendam, Pedro Juan Caballero, Salto del Guairá

DESCRIPCIÓN DE LAS TAREAS

Se realizó la auditoria de mantenimiento del RNLS al laboratorio de la Coop. Volendam y retiro de muestras de agroquimicos de los puntos de ingreso de Pedro Juan Caballero y Saltos del Guairá a solicitud de la Dirección de Operaciones para su posterior análisis en el DLQ.





OBSERVACIÓN (EN CASO DE MODIFICACION EN RELACION A LO SOLICITADO)

V° B° Director, Director General o Máxima Autoridad	**Firma:** **Aclaración:** **Sello:**

SENAVE

Servicio Nacional de Calidad y Sanidad Vegetal y de Semillas

Domicilio ASUNCION Telefax: 445769

ORDEN DE TRABAJO

Nº 27823
27823

☐ ORDINARIO

X ☐ EXTRAORDINARIO

Vehiculo Tipo: D-MAX Chapa: EAG-510 Nº de Orden Asignado 0

Marca y Modelo: ISUZU Área Interior DOBLE

Conductor Autorizado: CESAR ARNALDO AVALOS GONZALEZ

Días Estimados de la Misión: Desde 10 / 10 / 2022 Hasta 17 / 10 / 2022

Horas Estimadas de la Misión: Desde las 00:01 Hasta las 24:00

Km. de Salida: 261405 Km. de Vuelta 262764

Km. estimados de Recorrido: 1200 Km. Real Recorridos 1359

Consumo estimado x 100 Km: Lts. 12

TRABAJOS A REALIZAR:

AUDITORIA DE MANTENIMIENTO DE LABORATORIOS DE SEMILLAS EN LOS DEPARTAMENTOS DE SAN PEDRO, AMAMBAY, CANINDEYU

DENTRO DLE TERRITORIO NACIONAL

PUEDE CONDUCIR: OSCAR ORTIZ

Fecha: 10 / 10 / 2022

Responsable del área al que fue asignado el automotor

José Gamarra
Jefe Interino
Dpto. de Transporte

José Gamarra
Jefe Interino
Dpto. de Transporte

GRAF. MONARCA S.R.L. - Tte. Fariña 813 - Tel./Fax: 495 772 - 449 103 - RUC: 80013965-8 - C.H.T. Nº 1.043
24 Bl. 50 X 3 (27.501 / 28.700) Octubre 2021

ANEXO II-01: INFORME DE COMISIONAMIENTO NACIONAL

Se eleva a consideración de las autoridades institucionales el presente informe de comisionamiento nacional, declarando que los datos consignados son realizados en carácter de Declaración Jurada, quedando sometidos a los organismos de control.

Fecha de Informe	Número y Fecha del Expediente
17/10/2022	MEU N° 7 220 / 2022, de fecha 04/10/2022

PERSONA ASIGNADA A LA COMISIÓN

Nombre y Apellido	C.I. N°	Funcionario/a	Firma
Oscar Ortiz	2 120 765	Si ■ No ☐	
Cargo	**Personal**		
Jefe de Departamento	Permanente ■ Contratado ☐ Otros ☐		

Teléfono	Correo Electrónico
(595-21) 527-120 / 527-121 / 527-122	oscar.ortiz@senave.gov.py

FECHA DE VIAJE

Inicio	Final
11/11/2022	14/10/2022

MOVILIDAD

Público ☐ Estado ■ Otros ☐

Chofer asignado/ Nombre	Orden de Trabajo Nro.	Km. Inicio	Km. Final
César Avalos	27.823	261.405	262.764

INFORMACION GEOGRAFICA

Departamento (s)	Localidad (es)
San Pedro, Amambay, Canindeyú	Colonia Volendam, Pedro Juan Caballero, Salto del Guairá

DESCRIPCIÓN DE LAS TAREAS

Se realizó la auditoria de mantenimiento del RNLS al laboratorio de la Coop. Volendam y retiro de muestras de agroquímicos de los puntos de ingreso de Pedro Juan Caballero y Saltos del Guairá a solicitud de la Dirección de Operaciones para su posterior análisis en el DLQ.





OBSERVACIÓN (EN CASO DE MODIFICACION EN RELACION A LO SOLICITADO)

V° B° Director, Director General o Máxima Autoridad	**Firma:** **Aclaración:** **Sello:**

Ing. Agr. Oscar M. Ortiz A.
SENAVE - COSAVE N° Py 151

Dra. Agr. Jaqueline Torales
Directora

SENAVE

Servicio Nacional de Calidad y Sanidad Vegetal y de Semillas

Domicilio: ASUNCION Telefax: 445769

ORDEN DE TRABAJO

Nº 27823
27823

☐ ORDINARIO

X ☐ EXTRAORDINARIO

Vehiculo Tipo: D-MAX Chapa: EAG-510 Nº de Orden Asignado: 0

Marca y Modelo: ISUZU Área Interior: DOBLE

Conductor Autorizado: CESAR ARNALDO AVALOS GONZALEZ

Días Estimados de la Misión: Desde 10 / 10 / 2022 Hasta 17 / 10 / 2022

Horas Estimadas de la Misión: Desde las 00:01 Hasta las 24:00

Km. de Salida: 261405 Km. de Vuelta

Km. estimados de Recorrido: 1200 Km. Real Recorridos 262764

Consumo estimado x 100 Km: Lts. 12 1359

TRABAJOS A REALIZAR:

AUDITORIA DE MANTENIMIENTO DE LABORATORIOS DE SEMILLAS EN LOS DEPARTAMENTOS DE SAN PEDRO, AMAMBAY, CANINDEYU

DENTRO DLE TERRITORIO NACIONAL

PUEDE CONDUCIR: OSCAR ORTIZ

Fecha: 10 / 10 / 2022

Responsable del área al que fue asignado el automotor

Lic. José Gamarra
Jefe Interino
Dpto. de Transporte

GRAF. MONARCA S.R.L. - Tte. Fariña 813 - Tel./Fax: 495 772 - 449 103 - RUC: 80013965-8 - C.H.T. Nº 1.043
24 Bl. 50 X 3 (27.501 / 28.700) Octubre 2021

Lic. José Gamarra
Jefe Interino
Dpto. de Transporte

ANEXO II-01: INFORME DE COMISIONAMIENTO NACIONAL

Se eleva a consideración de las autoridades institucionales el presente informe de comisionamiento nacional, declarando que los datos consignados son realizados en carácter de Declaración Jurada, quedando sometidos a los organismos de control.

Fecha de Informe	Número y Fecha del Expediente
12/10/22	7215 04/10/22

PERSONA ASIGNADA A LA COMISIÓN

Nombre y Apellido	C.I. N°	Funcionario	Firma
CARLOS ALBERTO LOPEZ	1535918	Si [X] No [ ]	

Cargo	Personal
Responsable de Soporte Tecnico DISE	Permanente [X] Contratado [ ] Otros [ ]

Teléfono	Correo Electrónico
021583653 0981879135	carlos.lopez@senave.gov.py

FECHA DE VIAJE

Inicio	Final
04/10/22	06/10/22

17 OCT 2022

MOVILIDAD

Público [ ] Estado [ ] Otros [X]

Chofer asignado / Nombre	Orden de Trabajo Nro.	Km. Inicio	Km. Final

INFORMACION GEOGRAFICA

Departamento(s)	Localidade(s)
MISIONES - ITAPÚA	SAN IGNACIO - CORONEL BOGADO - ENCARNACIÓN.

DESCRIPCIÓN DE LAS TAREAS

Asistencia Técnica.

OBSERVACIÓN (EN CASO DE MODIFICACIÓN EN RELACIÓN A LO SOLICITADO)

V° B° Director, Director General o Máxima	Firma: Aclaración: Sello:


MISION
SENAVE
DIRECCION DE OPERACIONES


SENAVE
OFICINA REGIONAL
consul


SENAVE

ANEXO II-01: INFORME DE COMISIONAMIENTO NACIONAL

Se eleva a consideración de las autoridades institucionales el presente informe de comisionamiento nacional, declarando que los datos consignados son realizados en carácter de Declaración Jurada, quedando sometidos a los organismos de control.

Fecha de Informe	Número y Fecha del Expediente
17/10/22	7215 04/10/22

PERSONA ASIGNADA A LA COMISIÓN

Nombre y Apellido	C.I. N°	Funcionario	Firma
DINO AGUILERA MORINIGO	2150494	Si [X] No [ ]	

Cargo	Personal
JEFE INTERINO DE DEPARTAMENTO	Permanente [ ] Contratado [ ] Otros [X]

Teléfono	Correo Electrónico
0981-626-130	dino.aguilera@senave.gov.py

FECHA DE VIAJE

Inicio	Final
04/10/22	06/10/22

MOVILIDAD

Público [ ] Estado [ ] Otros [X]

Chofer asignado / Nombre	Orden de Trabajo Nro.	Km. Inicio	Km. Final

INFORMACION GEOGRAFICA

Departamento(s)	Localidade(s)
MISIONES - ITAPÚA	SAN IGNACIO - CORONEL BOGADO - ENCARNACIÓN.

DESCRIPCIÓN DE LAS TAREAS

Plan de obras y mejoramiento de OPIs en el marco del Proyecto T-FAST. Relevar situación y avances de obras del predio de ANNP.

17 OCT 2022

OBSERVACIÓN (EN CASO DE MODIFICACIÓN EN RELACIÓN A LO SOLICITADO)

La actividad se realizo en el marvo del proyecto T-FAST

V° B° Director, Director General o Máxima	Firma: Aclaración: Alejandro Rojas Sello: Gabinete de la Presidencia SENAVE

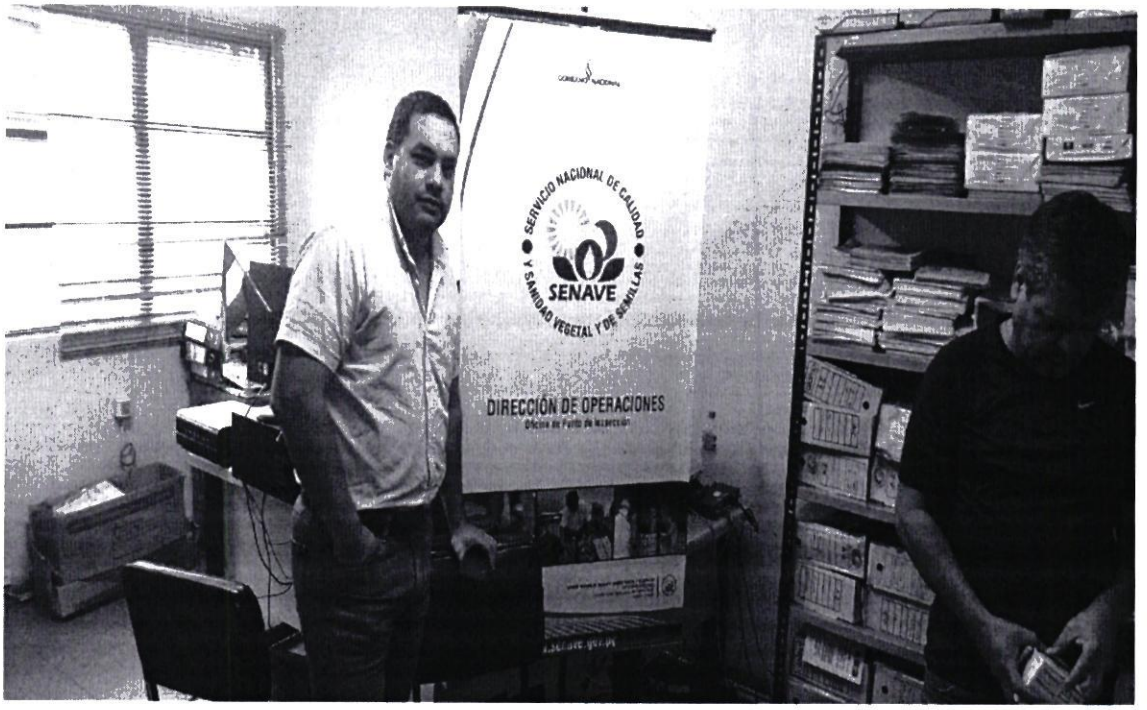
SERVICIO NACIONAL DE CALIDAD
SENAVE
Y SANIDAD VEGETAL Y DE SEMILLAS
DIRECCIÓN DE OPERACIONES


MISION
SERVICIO NACIONAL DE CALIDAD
SENAVE
Y SANIDAD VEGETAL Y DE SEMILLAS
DIRECCIÓN DE OPERACIONES

ANEXO II-01: INFORME DE COMISIONAMIENTO NACIONAL

Se eleva a consideracion de las autoridades institucionales el presente informe de comisionamiento nacional, declarando que los datos consignados son realizados en caracter de Declaracion Jurada, quedando sometidos a los organismos de control.

Fecha de Informe	Número y Fecha del Expediente
31/10/22	7222 04/10/22

PERSONA ASIGNADA A LA COMISIÓN

Nombre y Apellido	C.I. N°	Funcionario	Firma
JORGE DAVID DUARTE VELAZQUEZ	4704629	Si [X] No [ ]	

Cargo	Personal
TECNICO	Permanente [ ] Contratado [X] Otros [ ]

Teléfono	Correo Electrónico
0521205051 0972127773	jorge.duarte@senave.gov.py

FECHA DE VIAJE

Inicio	Final
26/10/22	27/10/22

MOVILIDAD

Publico [ ] Estado [X] Otros [ ]

Chofer asignado / Nombre	Orden de Trabajo Nro.	Km. Inicio	Km. Final
Leonardo Brunaga, Jorge Duarte	28651	174661	Abierto

INFORMACION GEOGRAFICA

Departamento(s)	Localidade(s)
ITAPÚA	MAYOR OTAÑO - CARLOS A. LÓPEZ - ALTO VERA.

DESCRIPCIÓN DE LAS TAREAS

Instalacion y recebado de Trampas MacPhail en el marco de Vigilancia de Moscas de la Fruta en los distrtos de Mayor Otaño, Carlos A. Lopez, Alto Vera del Departamento de Itapua

OBSERVACIÓN (EN CASO DE MODIFICACIÓN EN RELACIÓN A LO SOLICITADO)

Se anexa fotos

V° B° Director, Director General o Máxima	Firma: Aclaración: Carmen Berni Ing. Agr. Reg. COSAVE PY-078 Sello

SENAVE

Servicio Nacional de Calidad y Sanidad Vegetal y de Semillas

Domicilio: ASUNCION Telefax: 445769

ORDEN DE TRABAJO

Nº 28651

28651

☐ ORDINARIO

X ☐ EXTRAORDINARIO

Vehiculo Tipo: CAMIONETA Chapa: HFS-213 Nº de Orden Asignado: 0

Marca y Modelo: NISSAN Área Interior

Conductor Autorizado: LEONARDO BRUNAGA

Días Estimados de la Misión: Desde 4 / 10 / 2022 Hasta 31 / 10 / 2022

Horas Estimadas de la Misión: Desde las 00:01 Hasta las 24:00

Km. de Salida: 174661 Km. de Vuelta

Km. estimados de Recorrido: 3000 Km. Real Recorridos

Consumo estimado x 100 Km: Lts. 12

TRABAJOS A REALIZAR:

ACTIVIDADES REFERENTE A LA OFICINA REGIONAL ITAPUA NORTE - APOYO PARA EL TRASLADO DE FUNCIONARIOS

DENTRO DEL TERRITORIO NACIONAL

PUEDEN CONDUCIR: FERMIN VEGA, MIGUEL GONZALEZ ENCISO, JORGE DUARTE, MARIA DEL CARMEN BOGADO, ROCIO CAÑETE, JUAN CARLOS SILVEIRA, ROLANDO SANABRIA, FABIO CORONEL, MARCOS SALINAS.

Fecha: 4 / 10 / 2022

Responsable del área al que fue asignado el autorizado

Lic. José Gamarra
Jefe Interino
Dpto. de Transporte

SERVICIO NACIONAL DE CALIDAD Y SANIDAD VEGETAL Y DE SEMILLAS DEPARTAMENTO TRANSPORTE REPUBLICA DEL PARAGUAY SENAVE

GRAF. MONARCA S.R.L. - Tte. Fariña 813 - Tel./Fax: 495 772 - 449 103 - RUC: [illegible]
24 Bl. 50 X 3 (27.501 / 28.700) Octubre 2021

SERVICIO NACIONAL DE CALIDAD Y SANIDAD VEGETAL Y DE SEMILLAS DEPARTAMENTO TRANSPORTE REPUBLICA DEL PARAGUAY SENAVE

Lic. José Gamarra
Jefe Interino
Dpto. de Transporte

ES C[illegible]











ANEXO II-01: INFORME DE COMISIONAMIENTO NACIONAL

Se eleva a consideracion de las autoridades institucionales el presente informe de comisionamiento nacional, declarando que los datos consignados son realizados en caracter de Declaracion Jurada, quedando sometidos a los organismos de control.

Fecha de Informe	Numero y Fecha del Expediente
31/10/22	7222 04/10/22

PERSONA ASIGNADA A LA COMISIÓN

Nombre y Apellido	C.I. N°	Funcionario	Firma
LEONARDO BRUNAGA DUARTE	3428714	Si [X] No [ ]	

Cargo	Personal
JEFE INTERINO DE DEPARTAMENTO	Permanente [ ] Contratado [X] Otros [ ]

Teléfono	Correo Electrónico
0981205670	leonardo.brunaga@senave.gov.py

FECHA DE VIAJE

Inicio	Final
26/10/22	27/10/22

MOVILIDAD

Publico [ ] Estado [X] Otros [ ]

Chofer asignado / Nombre	Orden de Trabajo Nro.	Km. Inicio	Km. Final
Leonardo Brunaga, Jorge Duarte	28651	174661	Abierto

INFORMACION GEOGRAFICA

Departamento(s)	Localidade(s)
ITAPÚA	MAYOR OTAÑO - CARLOS A. LÓPEZ - ALTO VERA.

DESCRIPCIÓN DE LAS TAREAS

Instalacion y recebado de Trampas MacPhail en el marco de Vigilancia de Moscas de la Fruta en los distritos de Mayor Otaño, Carlos A. López, Alto Vera, del Departamento de Itapua

OBSERVACIÓN (EN CASO DE MODIFICACIÓN EN RELACIÓN A LO SOLICITADO)

Se Anexa Memo

V° B° Director, Director General o Máxima	Firma: Carmen Berni Aclaración: Ing. Agr Sello: Reg. COSAVE PY-[illegible]

SENAVE

Servicio Nacional de Calidad y Sanidad Vegetal y de Semillas

Domicilio ASUNCION Telefax: 445769

ORDEN DE TRABAJO

Nº 28651

28651

☐ ORDINARIO

X ☐ EXTRAORDINARIO

Vehiculo Tipo: CAMIONETA Chapa: HFS-213 Nº de Orden Asignado 0

Marca y Modelo: NISSAN Área Interior

Conductor Autorizado: LEONARDO BRUNAGA

Dias Estimados de la Misión: Desde 4 10 2022 / Hasta 31 10 2022

Horas Estimadas de la Misión: Desde las 00:01 Hasta las 24:00

Km. de Salida: 174661 Km. de Vuelta

Km. estimados de Recorrido 3000 Km. Real Recorridos

Consumo estimado x 100 Km: Lts. 12

TRABAJOS A REALIZAR:

ACTIVIDADES REFERENTE A LA OFICINA REGIONAL ITAPUA NORTE - APOYO PARA EL TRASLADO DE FUNCIONARIOS

DENTRO DEL TERRITORIO NACIONAL

PUEDEN CONDUCIR: FERMIN VEGA, MIGUEL GONZALEZ ENCISO, JORGE DUARTE, MARIA DEL CARMEN BOGADO, ROCIO CARETE, JUAN CARLOS SILVEIRA, ROLANDO SANABRIA, FABIO CORONEL, MARCOS SALINAS.

Fecha: 4 / 10 / 2022 /

Responsable del área al que fue asignado el automotor

SERVICIO NACIONAL DE CALIDAD Y SANIDAD VEGETAL Y DE SEMILLAS - DEPARTAMENTO TRANSPORTE - SENAVE

Lic. José Gamarra
Jefe Interino
Dpto de Transporte

GRAF. MONARCA S.R.L. - Tte. Farina 813 - Tel./Fax: 495 772 - 449 103 - RUC: [illegible] - SENAVE Nº [illegible]
24 Bl. 50 X 3 (27.501 / 28.700) Octubre 2021

SERVICIO NACIONAL DE CALIDAD Y SANIDAD VEGETAL Y DE SEMILLAS - DEPARTAMENTO TRANSPORTE - SENAVE

P/A

Lic. José Gamarra
Jefe Interino
Dpto de Transporte







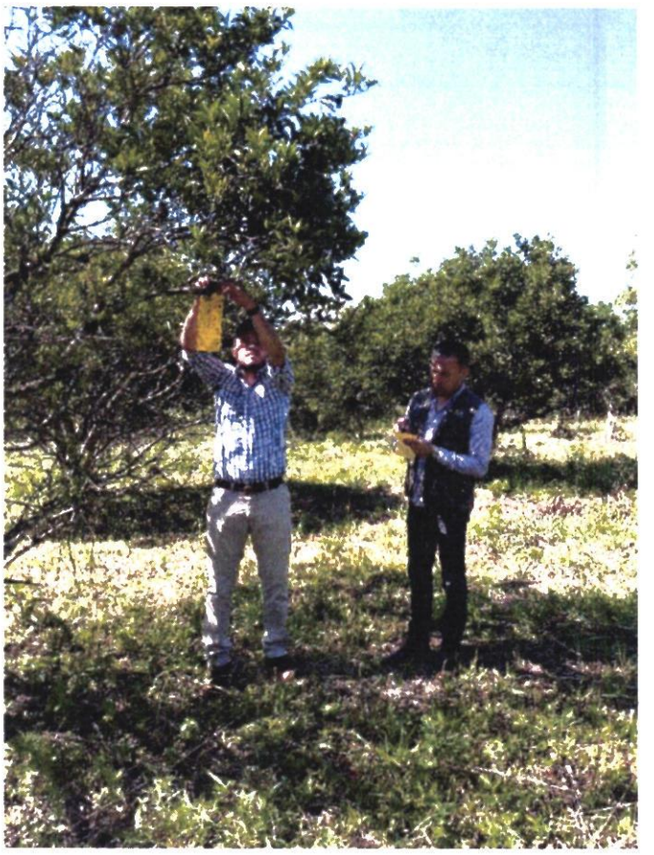

ANEXO II-01: INFORME DE COMISIONAMIENTO NACIONAL

Se eleva a consideración de las autoridades institucionales el presente informe de comisionamiento nacional, declarando que los datos consignados son realizados en carácter de Declaración Jurada, quedando sometidos a los organismos de control.

Fecha de Informe	Número y Fecha del Expediente
17/10/2022	7266 05/10/2022

PERSONA ASIGNADA A LA COMISIÓN

Nombre y Apellido	C.I. N°	Funcionario/a	Firma
Isaías Molina	4.539.942	Si ■ No ☐	
Cargo	**Personal**		
Técnico	**Permanente** ☐	**Contratado** ■	**Otros** ☐

Teléfono	Correo Electrónico
0971 132 852	isaias.molina @ senave.gov.py

FECHA DE VIAJE

Inicio	Final
11/10/2022	13/10/2022

MOVILIDAD

Público ☐ **Estado** ■ **Otros** ☐

Chofer asignado/ Nombre	Orden de Trabajo Nro.	Km. Inicio	Km. Final
Jorge Moulard	023167	79372	Orden de Trabajo Abierta

INFORMACION GEOGRAFICA

Departamento	Lugar
Itapúa, Alto Paraná y Caaguazú	Obligado, Santa Rita, Hernandarias y Campo 9.

DESCRIPCIÓN DE LAS TAREAS

Por las malas condiciones de los caminos no se pudo verificar las parcelas de Obligado, Santa Rita y Hernandarias.
Por lo que se ha verificado parcelas de soja en Edelira y Campo 9 de la empresa Granar SAECA y de mijo en Capitán Miranda de la evaluadora Zoraida Ortiz.

OBSERVACIÓN (EN CASO DE MODIFICACION EN RELACION A LO SOLICITADO)

V° B° Director, Director General o Máxima Autoridad	**Firma:** **Aclaración:** Santiago Benitez Vera Ing. Agrónomo Reg. COSAVE Py. - 161 SENAVE **Sello:**


Capitán Miranda
Paraguay
12 oct. 2022 9:27:00


Doctor Juan Eulogio Estigarribia
Paraguay
13 oct. 2022 12:39:09

SENAVE

Servicio Nacional de Calidad y Sanidad Vegetal y de Semillas

Domicilio: ASUNCION Telefax: 445769

ORDEN DE TRABAJO

Nº 023167

23167

☐ ORDINARIO

X ☐ EXTRAORDINARIO

Vehiculo Tipo: CAMIONETA 4X4 Chapa: AACZ-207 Nº de Orden Asignado: 0

Marca y Modelo: MITSUBISHI Área Interior: DOBLE

Conductor Autorizado: FERNANDO RIOS ALVARENGA

Días Estimados de la Misión: Desde 4/10/2022 Hasta 31/10/2022

Horas Estimadas de la Misión: Desde las 00:01 Hasta las 24:00

Km. de Salida: 79372 Km. de Vuelta

Km. estimados de Recorrido: 3000 Km. Real Recorridos

Consumo estimado x 100 Km: Lts. 12

TRABAJOS A REALIZAR:

ACTIVIDADES REFERENTES A LA DIRECCION DE SEMILLAS DEL SENAVE

DENTRO DEL TERRITORIO NACIONAL

PUEDE CONDUCIR: JORGE MOULAR, SANTIAGO BENITEZ, RUBEN [illegible], CARLOS NOGUERA, PABLO GONZALEZ, JUAN CRISTALDO, JORGE BRITEZ, FERNANDO [illegible], [illegible] GONZALEZ, OSCAR VAIROLETO, GLADYS CAÑISA, ACOMPAÑAN: ANIBAL KIESS, [illegible] MOLINAS, DAHIANA OVEJERO, ADA CENTURION, CARLOS PAIVA, CESAR CABALLERO, JANE [illegible], ADRIANA MERCADO, MARTA MARTINEZ, BLANCA NUÑEZ, ANA GONZALEZ, ALVARO BIBOLINI, [illegible] TALAVERA, [illegible] GOMEZ, CAROLINA O'HIGGINS, MONICA NAVARRO, LUIS VAZQUEZ, OSCAR BAIROLETO, VILMA

4/10/2022

Fecha: ...../...../.....

Responsable del área al que fue asignado el automotor

GRAF. MONARCA S.R.L. - Tte. Fariña 813 - Tel./Fax: 495 772 - 449 103 - RUC: 80013965-8 - C.H.T. Nº 1.043
100 Bl. 50 X 3 (20.001 / 25.000) Octubre 2018

Observación: Cédula Verde Original : SI

...ENTREGA

...vículo declara conocer y aceptar los términos del Reglamento Interno ... comunicar inmediatamente al

SERVICIO NACIONAL DE CALIDAD Y SANIDAD VEGETAL Y DE SEMILLAS DEPARTAMENTO TRANSPORTE SENAVE

C. José Cámara
Jefe Interino
Dpto. de Transporte

Zimbra: **gladys.canisa@senave.gov.py**

Encargado de despacho

De : fernando rios <fernando.rios@senave.gov.py> lun, 17 de oct de 2022 09:54

Asunto : Encargado de despacho

Para : cesar rivas <cesar.rivas@senave.gov.py>, ada centurion <ada.centurion@senave.gov.py>, dahiana ovejero <dahiana.ovejero@senave.gov.py>, santiago.benitez <santiago.benitez@senave.gov.py>, gladys canisa <gladys.canisa@senave.gov.py>

Por el presente se comunica que el Ing Santiago Benítez se encargará del despacho de la Dirección de Semillas en fechas del 17 al 19 de los corrientes, en ausencia del titular por motivos de comisionamiento

Att

Enviado desde mi HUAWEI Mate 10 Pro

NACIONAL DE CALIDAD Y SANIDAD VEGETAL Y DE SEMILLAS

GOBIERNO NACIONAL

Paraguay de la gente

ANEXO II-01: INFORME DE COMISIONAMIENTO NACIONAL

Se eleva a consideración de las autoridades institucionales el presente informe de comisionamiento nacional declarando que los datos consignados son realizados en carácter de Declaración Jurada, quedando sometidos a los organismos de control.

Fecha de Informe	**Número y Fecha del Expediente**
17 de octubre del 2022.	MEU N° 7266 de fecha 5 de octubre del 2022

PERSONA ASIGNADA A LA COMISIÓN

Nombre y Apellido	**C.I. N°**	**Funcionario/a**	**Firma**
Jorge Moulard	1.006.046	**Si** ■ **No** ☐	

Cargo	**Personal**
Chofer	Permanente ■ Contratado ☐ Otros ☐

Teléfono	**Correo Electrónico**
0986 108669	jorge.moulard@senave.gov.py

FECHA DE VIAJE

Inicio	**Final**
11 de octubre del 2022	13 de octubre del 2022

MOVILIDAD

Público ☐ **Estado** ■ **Otros** ☐

Chofer asignado/ Nombre	**Orden de Trabajo Nª**	**Km. Inicio**	**Km. Final**
Jorge Moulard	23167	79372	Orden abierta

INFORMACION GEOGRAFICA

Departamento (s)	**Localidad (es)**
Itapúa, Alto Paraná y Caaguazú	Obligado, Santa Rita, Campo 9 y Hernandarias

DESCRIPCIÓN DE LAS TAREAS

Se trasladó a técnicos de la DISE para que realicen la inspección de parcelas de evaluación agronómica y de calidad de soja y maiz

OBSERVACIÓN (EN CASO DE MODIFICACION EN RELACION A LO SOLICITADO)

Vo Bº Director, Director General o Máxima Autoridad	**Firma:** **Aclaración:** **Sello:**	**Ing. Agr. Dr. Fernando Ríos** Ing. Agr. (Dr.) Fernando Ríos A. Director Dirección de Semillas (DISE)

Traslado de técnicos de la DISE para que realicen la inspección de parcelas de evaluación agronómica y de calidad de soja y maíz. 11 al 13 de octubre. Obligado, Santa Rita, Campo 9 y Hernandarias, Departamentos de Itapúa, Alto Paraná y Caaguazú.



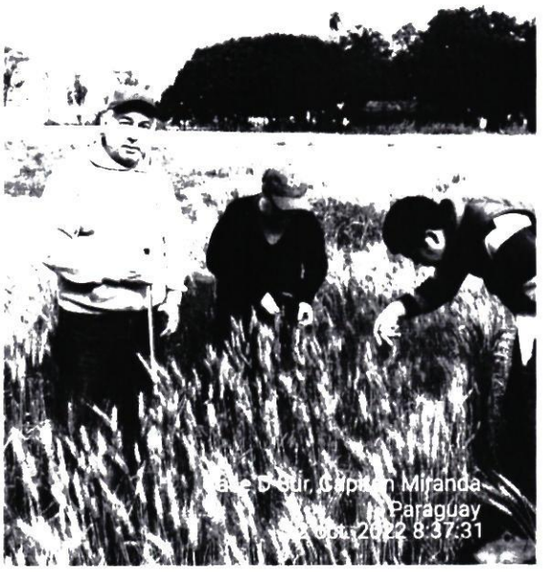

SENAVE

Servicio Nacional de Calidad y Sanidad Vegetal y de Semillas

Domicilio: ASUNCION Telefax: 445769

ORDEN DE TRABAJO

☐ ORDINARIO

X ☐ EXTRAORDINARIO

Nº 023167

23167

Vehiculo Tipo: CAMIONETA 4X4 Chapa: AACZ-207 Nº de Orden Asignado 0

Marca y Modelo: MITSUBISHI Área Interior DOBLE

Conductor Autorizado: FERNANDO RIOS ALVARENGA

Días Estimados de la Misión: Desde 4/10/2022 Hasta 31/10/2022

Horas Estimadas de la Misión: Desde las 00:01 Hasta las 24:00

Km. de Salida: 79372 Km. de Vuelta .....

Km. estimados de Recorrido: 3000 Km. Real Recorridos .....

Consumo estimado x 100 Km: Lts. 12

TRABAJOS A REALIZAR:

ACTIVIDADES REFERENTES A LA DIRECCION DE SEMILLAS DEL SENAVE

DENTRO DEL TERRITORIO NACIONAL

PUEDE CONDUICR:JORGE MOULAR,SANTIAGO BENITEZ,RUBEN [illegible],CARLOS NOGUERA,PABLO GONZALEZ,JUAN CRISTALDO,JORGE BRITEZ,FERNANDO [illegible] GONZALEZ,OSCAR VAIROLETO,GLADYS CAÑISA, ACOMPAÑAN:ANIBAL KIRK, [illegible] MOLINAS,DAHIANA OVEJERO,ADA CENTURION,CARLOS PAIVA,CESAR CABALLERO,JANE [illegible],[illegible] MERCADO,MARTA MARTINEZ,BLANCA NUÑEZ,ANA GONZALEZ,ALVARO [illegible],[illegible] ALVARENGA,ELISA GOMEZ,CAROLINA O´HIGGINS,MONICA NAVARRO,LUIS VAZQUEZ,OSCAR VAIROLETO,VIVIANA [illegible]

Fecha: 4/10/2022

Responsable del área al que fue asignado el automotor

GRAF. MONARCA S.R.L. - Tte. Fariña 813 - Tel./Fax: 495 772 - 449 103 - RUC: 80013965-8 - C.H.T. Nº 1.043
100 Bl. 50 X 3 (20.001 / 25.000) Octubre 2018

Lic. José Gamarra
Jefe Interino
Unidad de Transporte

Zimbra: **gladys.canisa@senave.gov.py**

Encargado de despacho

De : fernando rios <fernando.rios@senave.gov.py> lun, 17 de oct de 2022 09:54

Asunto : Encargado de despacho

Para : cesar rivas <cesar.rivas@senave.gov.py>, ada centurion <ada.centurion@senave.gov.py>, dahiana ovejero <dahiana.ovejero@senave.gov.py>, santiago.benitez <santiago.benitez@senave.gov.py>, gladys canisa <gladys.canisa@senave.gov.py>

Por el presente se comunica que el Ing Santiago Benítez se encargará del despacho de la Dirección de Semillas en fechas del 17 al 19 de los corrientes, en ausencia del titular por motivos de comisionamiento

Att

Enviado desde mi HUAWEI Mate 10 Pro

ANEXO II-01: INFORME DE COMISIONAMIENTO NACIONAL

Se eleva a consideración de las autoridades institucionales el presente informe de comisionamiento nacional, declarando que los datos consignados son realizados en carácter de Declaración Jurada, quedando sometidos a los organismos de control.

Fecha de Informe	Número y Fecha del Expediente
17/10/2022	7266 05/10/2022

PERSONA ASIGNADA A LA COMISIÓN

Nombre y Apellido	C.I. N°	Funcionario/a	Firma
Blanca Núñez	543899	Si ■ No ☐	
Cargo	**Personal**		
Técnico	Permanente ■	Contratado ☐	Otros ☐

Teléfono	Correo Electrónico
0991 687 292	blanca.nunez *a* senave.gov.py

FECHA DE VIAJE

Inicio	Final
11/10/2022	13/10/2022

MOVILIDAD

Público ☐ Estado ■ Otros ☐

Chofer asignado/ Nombre	Orden de Trabajo Nro.	Km. Inicio	Km. Final
Jorge Moulard	023167	79372	Orden de Trabajo Abierta

INFORMACION GEOGRAFICA

Departamento	Lugar
Itapuá, Alto Paraná y Caaguazú	Obligado, Santa Rita, Hernandarias y Campo 9.

DESCRIPCIÓN DE LAS TAREAS

Por las malas condiciones de los caminos no se pudo verificar las parcelas de Obligado, Santa Rita y Hernandarias.
Por lo que se ha verificado parcelas de soja en Edelira y Campo 9 de la empresa Granar SAECA y de mijo en Capitán Miranda de la evaluadora Zoraida Ortiz.

OBSERVACIÓN (EN CASO DE MODIFICACION EN RELACION A LO SOLICITADO)

V° B° Director, Director General o Máxima Autoridad	**Firma:** **Aclaración:** Santiago Benítez Vera Ing. Agrónomo Reg. COSAVE Py. - 161 SENAVE **Sello:**

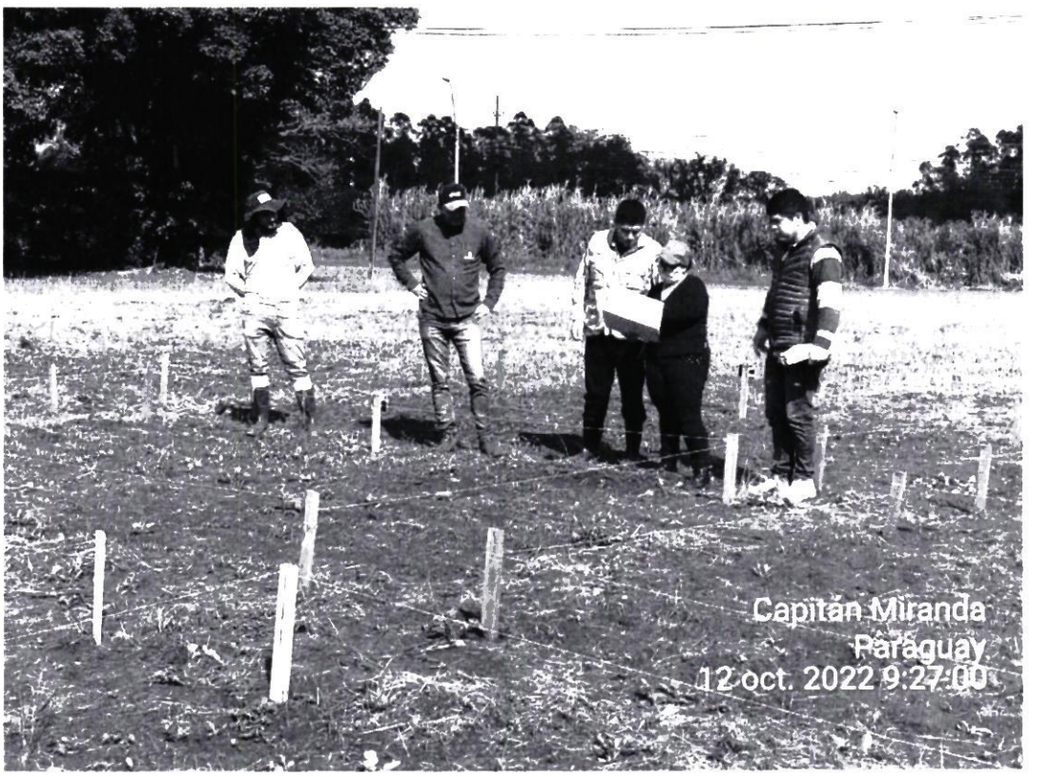
Capitán Miranda
Paraguay
12 oct. 2022 9:27:00


Edelira
Paraguay
12 oct. 2022 12:22:10


Doctor Juan Eulogio Estigarribia
Paraguay
13 oct. 2022 12:39:09

SENAVE

Servicio Nacional de Calidad y Sanidad Vegetal y de Semillas

Domicilio ASUNCION Telefax: 445769

ORDEN DE TRABAJO

Nº 023167

23167

☐ ORDINARIO

X ☐ EXTRAORDINARIO

Vehiculo Tipo: CAMIONETA 4X4 Chapa: AACZ-207 Nº de Orden Asignado 0

Marca y Modelo: MITSUBISHI Área Interior DOBLE

Conductor Autorizado: FERNANDO RIOS ALVARENGA

Días Estimados de la Misión: Desde 4/10/2022 Hasta 31/10/2022

Horas Estimadas de la Misión: Desde las 00:01 Hasta las 24:00

Km. de Salida: 79372 Km. de Vuelta

Km. estimados de Recorrido 3000 Km. Real Recorridos

Consumo estimado x 100 Km: Lts. 12

TRABAJOS A REALIZAR:

ACTIVIDADES REFERENTES A LA DIRECCION DE SEMILLAS DEL SENAVE

DENTRO DEL TERRITORIO NACIONAL

PUEDE CONDUCIR: JORGE MOULAR, SANTIAGO BENITEZ, RUBEN [illegible], CARLOS NOGUERA, PABLO GONZALEZ, JUAN CRISTALDO, JORGE BRITEZ, FERNANDO [illegible], [illegible] GONZALEZ, OSCAR VAIROLETO, GLADYS CAÑISA, ACOMPAÑAN: ANIBAL KIESE, ISAIAS MOLINAS, DAHIANA OVEJERO, ADA CENTURION, CARLOS PATIVA, CESAR CABALLERO, JAIME DUARTE, ADRIANA MORENO, MARTA MARTINEZ, BLANCA NUÑEZ, ANA GONZALEZ, ALVARO [illegible], NIDIA TALAVERA, NELISA GOMEZ, CAROLINA O'HIGGINS, MONICA NAVARRO, LUIS VAZQUEZ, OSCAR BAIROLETO, VILMA [illegible]

Fecha: 4/10/2022

Responsable del área al que fue asignado el automotor

GRAF. MONARCA S.R.L. - Tte. Fariña 813 - Tel./Fax: 495 772 - 449 103 - RUC: 80013965-8 - C.H.T. Nº 1.043
100 Bl. 50 X 3 (20.001 / 25.000) Octubre 2018

Observación: Cédula Verde Original : SI

...declara conocer y aceptar los términos del Reglamento Interno ... comunicar inmediatamente al

Ing. José Gamarra
Jefe Interino
Unidad de Transporte

Zimbra: **gladys.canisa@senave.gov.py**

Encargado de despacho

De : fernando rios <fernando.rios@senave.gov.py> lun, 17 de oct de 2022 09:54

Asunto : Encargado de despacho

Para : cesar rivas <cesar.rivas@senave.gov.py>, ada centurion <ada.centurion@senave.gov.py>, dahiana ovejero <dahiana.ovejero@senave.gov.py>, santiago.benitez <santiago.benitez@senave.gov.py>, gladys canisa <gladys.canisa@senave.gov.py>

Por el presente se comunica que el Ing Santiago Benítez se encargará del despacho de la Dirección de Semillas en fechas del 17 al 19 de los corrientes, en ausencia del titular por motivos de comisionamiento

Att

Enviado desde mi HUAWEI Mate 10 Pro

ANEXO II-01: INFORME DE COMISIONAMIENTO NACIONAL

Se eleva a consideración de las autoridades institucionales el presente informe de comisionamiento nacional, declarando que los datos consignados son realizados en carácter de Declaración Jurada, quedando sometidos a los organismos de control.

Fecha de Informe	Número y Fecha del Expediente
10/10/22	7238 04/10/22

PERSONA ASIGNADA A LA COMISIÓN

Nombre y Apellido	C.I. N°	Funcionario	Firma
MONICA MARIA CASTIGLIONI MARTENS	4834998	Si [X] No [ ]	

Cargo	Personal
JEFE INTERINO DE DEPARTAMENTO	Permanente [X] Contratado [ ] Otros [ ]

Teléfono	Correo Electrónico
0984228628	monica.castiglioni@senave.gov.py

FECHA DE VIAJE

Inicio	Final
05/10/22	07/10/22

MOVILIDAD

Público [ ] Estado [X] Otros [ ]

Chofer asignado / Nombre	Orden de Trabajo Nro.	Km. Inicio	Km. Final
Julián Godoy	023626	189511	abierto

INFORMACION GEOGRAFICA

Departamento(s)	Localidade(s)
SAN PEDRO	ANTEQUERA - VILLA DEL ROSARIO.

DESCRIPCIÓN DE LAS TAREAS

Inspección de productos y sub productos vegetales con fines de exportación en puertos de embarque

OBSERVACIÓN (EN CASO DE MODIFICACIÓN EN RELACIÓN A LO SOLICITADO)

V° B° Director, Director General o Máxima	Firma: Aclaración: Ing. Agr. Carmiña Camelli Reg. Cosave N° 107 SENAVE Sello:

- **Registro fotográfico**





SENAVE

Servicio Nacional de Calidad y Sanidad Vegetal y de Semillas

ASUNCION

Domicilio..... Telefax: 445769

ORDEN DE TRABAJO

☐ ORDINARIO

X ☐ EXTRAORDINARIO

Nº 023626

23626

Vehiculo Tipo: L-200 MITSUBISHI Chapa: HAJ-604 Nº de Orden Asignado 0

Marca y Modelo: MONICA CASTIGLIONI Área Interior DOBLE

Conductor Autorizado: .....

Días Estimados de la Misión: Desde 4/10/2022 Hasta 31/10/2022

Horas Estimadas de la Misión: Desde las 00:01 Hasta las 24:00

Km. de Salida: 189511 Km. de Vuelta .....

Km. estimados de Recorrido: 3000 Km. Real Recorridos .....

Consumo estimado x 100 Km: Lts. 12

TRABAJOS A REALIZAR:

ACTIVIDADES REFERENTE A LA OFICINA REGIONAL DE LA CASETA CRUCE 6000 - APOYO EN EL TRASLADO DE LOS FUNCIONARIOS DEL SENAVE.

DENTRO DEL TERRITORIO NACIONAL

PUEDEN CONDUCIR: MONICA CASTIGLIONI, JULIAN GODOY, ARIEL DELVALLE, MARYAM PORTILLO, ROLANDO SANABRIA, FABIO CORONEL, MARCOS SALINAS.

ACOMPAÑAN: ISABEL ITHACH, CELSO FERNANDEZ, EVER MALDONADO.

Fecha: 4/10/2022

Responsable del área al que fue asignado el automotor

GRAF. MONARCA S.R.L. - Tte. Fariña 813 - Tel./Fax: 495 772 - 449 103 - RUC: 80013965-8 - C.H.T. Nº 1.043
100 Bl. 50 X 3 (20.001 / 25.000) Octubre 2018

Lic. Jose Camarra

Zimbra: **gestionadministrativa.regionales@senave.gov.py**

Encargado de despacho

De : Gestión Administrativa <gestionadministrativa.regionales@senave.gov.py> lun, 24 de oct de 2022 08:07

Asunto : Encargado de despacho

Para : funcionarios@senave.gov.py

Buenos días.
Por este medio se comunica que la Ing. Agr. Carmiña Camelli queda como encargada de despacho de la Dirección de Oficinas Regionales del día 24 al 26 de Octubre, para lo que hubiere lugar.

Atte.
Carmen Berni
DOR-SENAVE

Paraguay de la gente

ANEXO II-01: INFORME DE COMISIONAMIENTO NACIONAL

Se eleva a consideración de las autoridades institucionales el presente informe de comisionamiento nacional, declarando que los datos consignados son realizados en carácter de Declaración Jurada, quedando sometidos a los organismos de control.

Fecha de Informe	Número y Fecha del Expediente
10/10/22	7238 04/10/22

PERSONA ASIGNADA A LA COMISIÓN

Nombre y Apellido	C.I. N°	Funcionario	Firma
JULIAN GODOY CUENCA	1335839	Si [X] No [ ]	

Cargo	Personal
TECNICO - CASETA CRUCE 6000	Permanente [X] Contratado [ ] Otros [ ]

Teléfono	Correo Electrónico
0971429631	julian.godoy@senave.gov.py

FECHA DE VIAJE

Inicio	Final
05/10/22	07/10/22

MOVILIDAD

Publico [ ] Estado [X] Otros [ ]

Chofer asignado / Nombre	Orden de Trabajo Nro.	Km. Inicio	Km. Final
Julián Godoy	023626	189511	abierto

INFORMACION GEOGRAFICA

Departamento(s)	Localidade(s)
SAN PEDRO	ANTEQUERA - VILLA DEL ROSARIO.

DESCRIPCIÓN DE LAS TAREAS

Inspección de productos y sub productos vegetales con fines de exportación en puertos de embarque

OBSERVACIÓN (EN CASO DE MODIFICACIÓN EN RELACIÓN A LO SOLICITADO)

V° B° Director, Director General o Máxima	Firma: Aclaración: Ing. Agr. Carmiña Camelli Reg. Cosave N° 107 SENAVE Sello:

Registro fotográfico





SENAVE

Servicio Nacional de Calidad y Sanidad Vegetal y de Semillas

ASUNCION

Domicilio..... Telefax: 445769

ORDEN DE TRABAJO

☐ ORDINARIO

X ☐ EXTRAORDINARIO

Nº 023626

23626

Vehiculo Tipo: L-200 Chapa: HAJ-604 Nº de Orden Asignado: 0

Marca y Modelo: MITSUBISHI Área Interior: DOBLE

Conductor Autorizado: MONICA CASTIGLIONI

Días Estimados de la Misión: Desde 4/10/2022 Hasta 31/10/2022

Horas Estimadas de la Misión: Desde las 00:01 Hasta las 24:00

Km. de Salida: 189511 Km. de Vuelta .....

Km. estimados de Recorrido: 3000 Km. Real Recorridos .....

Consumo estimado x 100 Km. Lts: 12

TRABAJOS A REALIZAR:

ACTIVIDADES REFERENTE A LA OFICINA REGIONAL DE LA CASETA CRUCE 6000 - APOYO EN EL TRASLADO DE LOS FUNCIONARIOS DEL SENAVE.

DENTRO DEL TERRITORIO NACIONAL

PUEDEN CONDUCIR: MONICA CASTIGLIONI, JULIAN GODOY, ARIEL DELVALLE, MARYAM PORTILLO, ROLANDO SANABRIA, FABIO CORONEL, MARCOS SALINAS.

ACOMPAÑAN: YSABEL IMLACH, CELSO FERNANDEZ, EVER MALDONADO.

Fecha: 4/10/2022

Responsable del área al que fue asignado el automotor

GRAF. MONARCA S.R.L. - Tte. Fariña 813 - Tel./Fax: 495 772 - 449 103 - RUC: 80013965-8 - C.H.T. Nº 1.043
100 Bl. 50 X 3 (20.001 / 25.000) Octubre 2018

Lic. Jo... A. Gamarra

Zimbra: **gestionadministrativa.regionales@senave.gov.py**

Encargado de despacho

De : Gestión Administrativa <gestionadministrativa.regionales@senave.gov.py> lun, 24 de oct de 2022 08:07

Asunto : Encargado de despacho

Para : funcionarios@senave.gov.py

Buenos días.
Por este medio se comunica que la Ing. Agr. Carmiña Camelli queda como encargada de despacho de la Dirección de Oficinas Regionales del día 24 al 26 de Octubre, para lo que hubiere lugar.

Atte.
Carmen Berni
DOR-SENAVE

ANEXO II-01: INFORME DE COMISIONAMIENTO NACIONAL

Se eleva a consideración de las autoridades institucionales el presente informe de comisionamiento nacional, declarando que los datos consignados son realizados en carácter de Declaración Jurada, quedando sometidos a los organismos de control.

Fecha de Informe	Número y Fecha del Expediente
04/10/2022	7146 29/09/2022

PERSONA ASIGNADA A LA COMISIÓN

Nombre y Apellido	C.I. N°	Funcionario/a	Firma
Claudia Velázquez	3.611.623	Si ■ No ☐	
Cargo	**Personal**		
Asist. Técnico Administrativo	Permanente ■	Contratado ☐ Otros ☐	

Teléfono	Correo Electrónico
0976 914.024	claudia.velazquez@senave.gov.py

FECHA DE VIAJE

Inicio	Final
29/09/22	30/09/22

MOVILIDAD

Público ☐ Estado ■ Otros ☐

Chofer asignado/ Nombre	Orden de Trabajo Nro.	Km. Inicio	Km. Final
Santiago Dami	024329	169.789	Abierta

INFORMACION GEOGRAFICA

Departamento (s)	Localidad (es)
Guaira	Colonia Independencia – Compañía Santa Rosa

DESCRIPCIÓN DE LAS TAREAS

Actualización de Registros a Productores Agrícolas en el RENAPAFH

OBSERVACIÓN (EN CASO DE MODIFICACION EN RELACION A LO SOLICITADO)

V° B° Director, Director General o Máxima Autoridad	Firma: Aclaración: Carmen Berni Ing. Agr. Reg. COSAVE PY-078 Sello:

SENAVE

Servicio Nacional de Calidad y Sanidad Vegetal y de Semillas

Domicilio: ASUNCION Telefax: 445769

ORDEN DE TRABAJO

Nº 024329

24329

☐ ORDINARIO

X ☐ EXTRAORDINARIO

Vehiculo Tipo: L-200 Chapa: HAJ-607 Nº de Orden Asignado: 0

Marca y Modelo: MITSUBISHI Área Interior: DOBLE

Conductor Autorizado: PERLA CAROLINA BENITEZ GONZALEZ

Días Estimados de la Misión: Desde 28/9/2022 Hasta 30/9/2022

Horas Estimadas de la Misión: Desde las 00:01 Hasta las 24:00

Km. de Salida: 169789 Km. de Vuelta:

Km. estimados de Recorrido: 1500 Km. Real Recorridos:

Consumo estimado x 100 Km: Lts. 12

TRABAJOS A REALIZAR:

ACTIVIDADES REFERENTES A LA OFICINA REGIONAL DE GUIRA DEL SENAVE – APOYO EN EL TRASLADO DE LOS FUNCIONRIOS DEL SENAVE.

DENTRO DEL TERRITORIO NACIONAL

PUEDEN CONDUCIR: OSCAR CACERES, CLAUDIA VELAZQUEZ, UDILBERTO ALMADA, SANTIAGO DAMI, JUAN CARLOS SILVEIRA, ROLANDO SNABRIA, FABIÓ CORONEL, MARCOS SALINAS.

Fecha: 28/9/2022

Responsable del área al que fue asignado el automotor

GRAF. MONARCA S.R.L. - Tte. Fariña 813 - Tel./Fax: 495 772 - 449 103 - RUG: 80013965-8 - C.H.T. Nº 1.043
100 Bl. 50 X 3 (20.001 / 25.000) Octubre 2018

ES COPIA

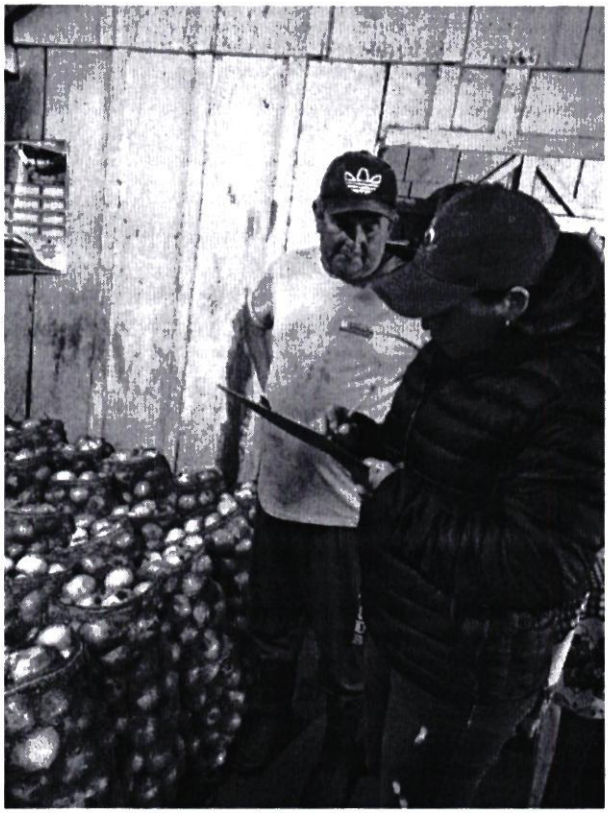

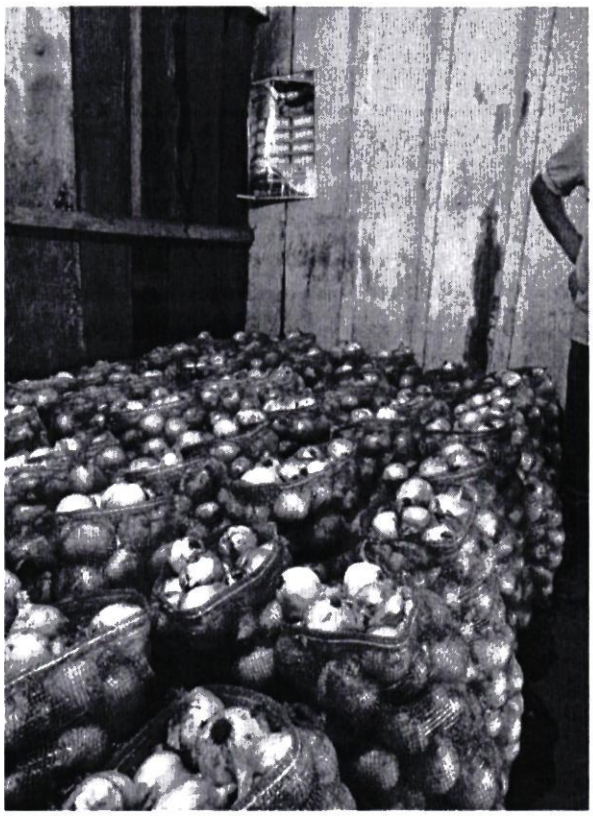

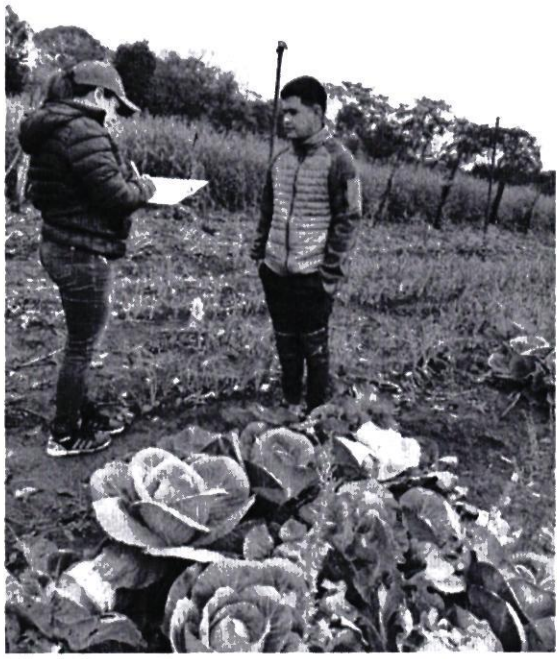













ANEXO II-01: INFORME DE COMISIONAMIENTO NACIONAL

Se eleva a consideración de las autoridades institucionales el presente informe de comisionamiento nacional, declarando que los datos consignados son realizados en carácter de Declaración Jurada, quedando sometidos a los organismos de control.

Fecha de Informe	Número y Fecha del Expediente
04/10/2022	7146 29/09/2022

PERSONA ASIGNADA A LA COMISIÓN

Nombre y Apellido	C.I. N°	Funcionario/a	Firma
Santiago Dami	869.415	Si ■ No ☐	

Cargo	Personal
Técnico	Permanente ■ Contratado ☐ Otros ☐

Teléfono	Correo Electrónico
0971 575.998	santiago.dami@senave.gov.py

FECHA DE VIAJE

Inicio	Final
29/09/22	30/09/22

MOVILIDAD

Público ☐ Estado ■ Otros ☐

Chofer asignado/ Nombre	Orden de Trabajo Nro.	Km. Inicio	Km. Final
Santiago Dami	024329	169.789	Abierta

INFORMACION GEOGRAFICA

Departamento (s)	Localidad (es)
Guaira	Colonia Independencia – Compañía Santa Rosa

DESCRIPCIÓN DE LAS TAREAS

Actualización de Registros a Productores Agrícolas en el RENAPAFH

OBSERVACIÓN (EN CASO DE MODIFICACION EN RELACION A LO SOLICITADO)

V° B° Director, Director General o Máxima Autoridad	Firma:
	Aclaración: Carmen Berni Ing. Agr. Reg. COSAVE PY-078
	Sello:

SENAVE

Servicio Nacional de Calidad y Sanidad Vegetal y de Semillas

445769

Domicilio ASUNCION Telefax:

ORDEN DE TRABAJO

Nº 024329

24329

☐ ORDINARIO

X ☐ EXTRAORDINARIO

Vehiculo Tipo: L-200 Chapa: HAJ-607 Nº de Orden Asignado 0

Marca y Modelo: MITSUBISHI Área Interior DOBLE

Conductor Autorizado: PERLA CAROLINA BENITEZ GONZALEZ

Dias Estimados de la Misión: Desde 28/9/2022 Hasta 30/9/2022

Horas Estimadas de la Misión: Desde las 00:01 Hasta las 24:00

Km. de Salida 169789 Km. de Vuelta

Km. estimados de Recorrido 1500 Km. Real Recorridos

Consumo estimado x 100 Km: Lts. 12

TRABAJOS A REALIZAR:

ACTIVIDADES REFERENTES A LA OFICINA REGIONAL DE GUIRA DEL SENAVE - APOYO EN EL TRASLADO DE LOS FUNCIONRIOS DEL SENAVE.

DENTRO DEL TERRITORIO NACIONAL

PUEDEN CONDUCIR: OSCAR CACERES, CLAUDIA VELAZQUEZ, UDILBERTO ALMADA, SANTIAGO DAMI, JUAN CARLOS SILVEIRA, ROLANDO SANABRIA, FABIO CORONEL, MARCOS SALINAS.

28/9/2022

Fecha

Responsable del área al que fue asignado el automotor

GRAF. MONARCA S.R.L. - Tte. Fariña 813 - Tel./Fax: 495 772 - 449 103 - RUC: 80013965-8 - C.H.T. Nº 1.043
100 Bl. 50 X 3 (20.001 / 25.000) Octubre 2018

FOTOCOPIA



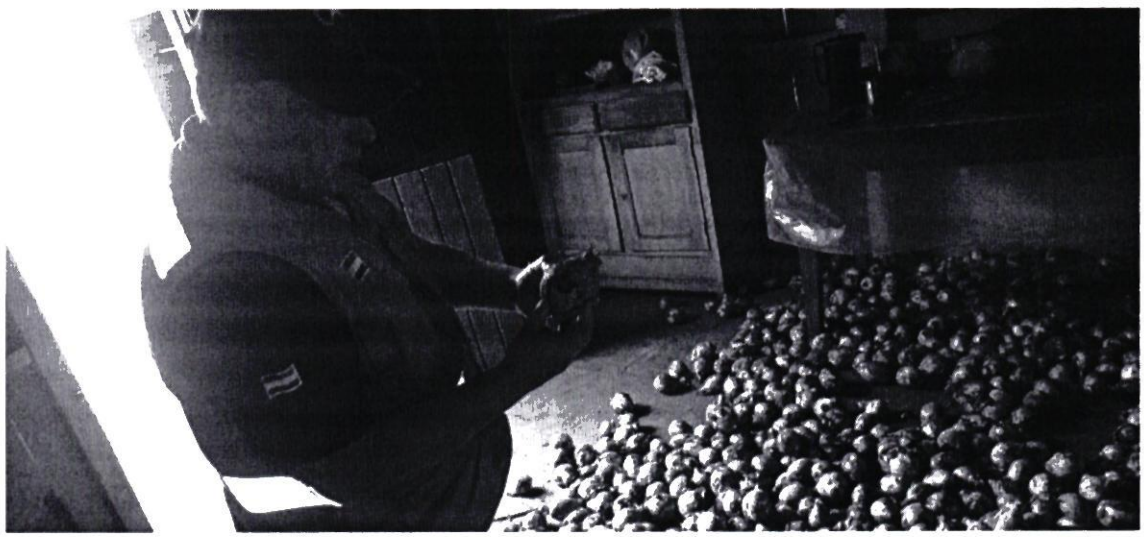













ANEXO II-01: INFORME DE COMISIONAMIENTO NACIONAL

Se eleva a consideración de las autoridades institucionales el presente informe de comisionamiento nacional, declarando que los datos consignados son realizados en caracter de Declaración Jurada, quedando sometidos a los organismos de control.

Fecha de Informe	Número y Fecha del Expediente
11/10/22	7209 04/10/22

PERSONA ASIGNADA A LA COMISIÓN

Nombre y Apellido	C.I. N°	Funcionario	Firma
JOSE IGNACIO IRALA GARCETE	2343916	Si [X] No [ ]	

Cargo	Personal
CHOFER PARA EL TRASLADO DE VALORES DEL DPTO. DE	Permanente [X] Contratado [ ] Otros [ ]

Teléfono	Correo Electrónico
0983 364 074 0971672165	jose.irala@senave.gov.py

FECHA DE VIAJE

Inicio	Final
04/10/22	07/10/22

MOVILIDAD

Público [ ] Estado [X] Otros [ ]

Chofer asignado / Nombre	Orden de Trabajo Nro.	Km. Inicio	Km. Final
JOSE IGNACIO IRALA GARCETE	28020	361756	363158

17 OCT 2022

Corregido

INFORMACION GEOGRAFICA

Departamento(s)	Localidade(s)
AMAMBAY - CONCEPCIÓN - CANINDEYÚ - SAN PEDRO	PEDRO JUAN CABALLERO - YBY YAU - KATUETE - SANTA ROSA DEL AGUARAY -

DESCRIPCIÓN DE LAS TAREAS

Traslado de la funcionaria del epartamento de Transporte la Señora Paola Gomez

OBSERVACIÓN (EN CASO DE MODIFICACIÓN EN RELACIÓN A LO SOLICITADO)

V° B° Director, Director General o Máxima	Firma: Aclaración: Sello:

Econ. Carlos Meza
Director
Dirección Administrativa

SENAVE

Servicio Nacional de Calidad y Sanidad Vegetal y de Semillas

Domicilio ASUNCION Telefax: 445769

ORDEN DE TRABAJO

☐ ORDINARIO

X ☐ EXTRAORDINARIO

Nº 28020

28020

Vehiculo Tipo: CAMIONETA Chapa: FAG-522 Nº de Orden Asignado 0

Marca y Modelo: ISUZU Área Interior DOBLE

Conductor Autorizado: JOSE IGNACIO IRALA GARCETE

Días Estimados de la Misión: 4 Desde 10 2022 / Hasta 10 10 2022

Horas Estimadas de la Misión: Desde las 00:01 Hasta las 24:00

Km. de Salida: 361756 Km. de Vuelta

Km. estimados de Recorrido 500 Km. Real Recorridos 363158

Consumo estimado x 100 Km: Lts. 12 1402

TRABAJOS A REALIZAR:

TRASLADO DE LA FUNCIONARIA DEL DEPARTAMENTO D ETRASNPORTE A LOS DEPARTAMENTOS DE AMAMBAY, SAN PEDRO, CONCEPCION, CANINDEYU

DENTRO DEL TERRITORIO NACIONAL

ACOMPAÑA: PAOLA GOMEZ

Fecha: 4 / 10 / 2022

SERVICIO NACIONAL DE CALIDAD Y SANIDAD VEGETAL Y DE SEMILLAS – DEPARTAMENTO TRANSPORTE – SENAVE

Lic. José Gamarra
Jefe Interino
Dpto. de Transporte

Responsable del área al que fue asignado el automotor

GRAF. MONARCA S.R.L. - Tte. Fariña 813 - Tel./Fax: 495 772 - 449 103 - RUC: 80013965-8 - C.H.T. Nº 1.043
24 Bl. 50 X 3 (27.501 / 28.700) Octubre 2021

SERVICIO NACIONAL DE CALIDAD Y SANIDAD VEGETAL Y DE SEMILLAS – DEPARTAMENTO TRANSPORTE – SENAVE

José Gamarra
Jefe Interino
Dpto. de Transporte






REDMI NOTE 9
AI QUAD CAMERA



ANEXO II-01: INFORME DE COMISIONAMIENTO NACIONAL

Se eleva a consideración de las autoridades institucionales el presente informe de comisionamiento nacional, declarando que los datos consignados son realizados en carácter de Declaración Jurada, quedando sometidos a los organismos de control.

Fecha de Informe	Número y Fecha del Expediente
11/10/22	7209 04/10/22

PERSONA ASIGNADA A LA COMISIÓN

Nombre y Apellido	C.I. N°	Funcionario	Firma
EMILCE PAOLA GOMEZ MARTINEZ	3641704	Si [X] No [ ]	

Cargo	Personal
ASISTENTE - APOYO A LA GESTION	Permanente [X] Contratado [ ] Otros [ ]

Teléfono	Correo Electrónico
021-597373 0992432905	paola.gomez@senave.gov.py

FECHA DE VIAJE

Inicio	Final
04/10/22	07/10/22

MOVILIDAD

Publico [ ] Estado [X] Otros [ ]

Chofer asignado / Nombre	Orden de Trabajo Nro.	Km. Inicio	Km. Final
JOSE IGNACIO IRALA GARCETE	28020	361756	363158

INFORMACION GEOGRAFICA

Departamento(s)	Localidade(s)
AMAMBAY - CANINDEYÚ - SAN PEDRO - CONCEPCIÓN	PEDRO JUAN CABALLERO - YBY YAU - KATUETE - SANTA ROSA DEL AGUARAY -

DESCRIPCIÓN DE LAS TAREAS

Verificar los comprobantes de cargas de combustibles (Ticket Factura de carga) para la correcta rendición de consumo en las Oficinas Regionales

OBSERVACIÓN (EN CASO DE MODIFICACIÓN EN RELACIÓN A LO SOLICITADO)

V° B° Director, Director General o Máxima	Firma: Aclaración: Sello:

Ing. Agr. Carlos Meza
Director
Dirección Administrativa

SENAVE

Servicio Nacional de Calidad y Sanidad Vegetal y de Semillas

Domicilio: ASUNCION Telefax: 445769

ORDEN DE TRABAJO

☐ ORDINARIO

X ☐ EXTRAORDINARIO

Nº 28020

28020

Vehiculo Tipo: CAMIONETA Chapa: EAG-522 Nº de Orden Asignado 0

Marca y Modelo: ISUZU Área Interior DOBLE

Conductor Autorizado: JOSE IGNACIO IRALA GARCETE

Días Estimados de la Misión: Desde 4 10 2022 / Hasta 10 10 2022

Horas Estimadas de la Misión: Desde las 00:01 Hasta las 24:00

Km. de Salida: 361756 Km. de Vuelta

Km. estimados de Recorrido 1500 Km. Real Recorridos 363158

Consumo estimado x 100 Km: Lts. 12 1402

TRABAJOS A REALIZAR:

TRASLADO DE LA FUNCIONARIA DEL DEPARTAMENTO D ETRASNPORTE A LOS DEPARTAMENTOS DE AMAMBAY, SAN PEDRO, CONCEPCION, CANINDEYU

DENTRO DEL TERRITORIO NACIONAL

ACOMPAÑA: PAOLA GOMEZ

Fecha: 4 / 10 / 2022

SERVICIO NACIONAL DE CALIDAD Y SANIDAD VEGETAL Y DE SEMILLAS
DEPARTAMENTO TRANSPORTE
SENAVE

Lic. José Gamarra
Jefe Interino
Departamento de Transporte

Responsable del área al que fue asignado el automotor

GRAF. MONARCA S.R.L. - Tte. Fariña 813 - Tel./Fax: 495 772 - 449 103 - RUC: 80013965-8 - C.H.T. Nº 1.043
24 Bl. 50 X 3 (27.501 / 28.700) Octubre 2021

SERVICIO NACIONAL DE CALIDAD Y SANIDAD VEGETAL Y DE SEMILLAS
DEPARTAMENTO TRANSPORTE
SENAVE

Lic. José Gamarra
Jefe Interino
Departamento de Transporte


REDMI NOTE 9
AI QUAD CAMERA


REDMI NOTE 9
AI QUAD CAMERA


REDMI NOTE 9
AI QUAD CAMERA



ANEXO II-01: INFORME DE COMISIONAMIENTO NACIONAL

Se eleva a consideración de las autoridades institucionales el presente informe de comisionamiento nacional, declarando que los datos consignados son realizados en carácter de Declaración Jurada, quedando sometidos a los organismos de control.

Fecha de Informe	Número y Fecha del Expediente
19/10/22	7377 07/10/22

PERSONA ASIGNADA A LA COMISIÓN

Nombre y Apellido	C.I. N°	Funcionario	Firma
CHRISTIAN MARTÍN LOBOS MALDONADO	3444821	Si [X] No [ ]	

Cargo	Personal
RESPONSABLE DE FONDO FIJO	Permanente [X] Contratado [ ] Otros [ ]

Teléfono	Correo Electrónico
(021)502810 (0985)301528	christian.lobos@senave.gov.py

FECHA DE VIAJE

Inicio	Final
11/10/22	14/10/22

MOVILIDAD

Público [ ] Estado [X] Otros [ ]

Chofer asignado / Nombre	Orden de Trabajo Nro.	Km. Inicio	Km. Final
CRISTHIAN FABIAN MEDINA LOPEZ	025009	296812	298476

INFORMACION GEOGRAFICA

Departamento(s)	Localidade(s)
CONCEPCIÓN - AMAMBAY	CONCEPCIÓN - HORQUETA - YBY YAU - PEDRO JUAN CABALLERO.

DESCRIPCIÓN DE LAS TAREAS

Apoyar al departamento de Patrimonio en los trabajos de verificación y control de los bienes patrimoniales de la Institución, en marco del Contrato SENAVE N° 092/2021

OBSERVACIÓN (EN CASO DE MODIFICACIÓN EN RELACIÓN A LO SOLICITADO)

Apoyar al departamento de Patrimonio en los trabajos de verificación y control de los bienes patrimoniales de la Institución, en marco del Contrato SENAVE N° 092/2021. EL 11/10 al 12/10 (Concepcion), 12/10 al 13/10 (Yby Ya'u, Horqueta), 13/10 al 14/10 (Pedro Juan Caballero)

V° B° Director, Director General o Máxima	Firma:
	Aclaración: C.P. Angel A. Forcadell F. Director de Finanzas
	Sello:

SENAVE

Servicio Nacional de Calidad y Sanidad Vegetal y de Semillas

Domicilio: ASUNCION Telefax: 445769

ORDEN DE TRABAJO

Nº 025009

25009

☐ ORDINARIO

X ☐ EXTRAORDINARIO

Vehiculo Tipo: CAMIONETA Chapa: BHY-561 Nº de Orden Asignado: 0

Marca y Modelo: ISUZU Área Interior: DOBLE

Conductor Autorizado: CRISTHIAN FABIAN MEDINA LOPEZ

Días Estimados de la Misión: Desde 10/10/2022 Hasta 17/10/2022

Horas Estimadas de la Misión: Desde las 00:01 Hasta las 24:00

Km. de Salida: 296812 Km. de Vuelta: 298476

Km. estimados de Recorrido: 1200 Km. Real Recorridos: 1664

Consumo estimado x 100 Km: Lts: 12

TRABAJOS A REALIZAR:

TRASLADO DE LOS FUNCIONARIOS DE LA DIRECCION DE FINANZAS EN LOS DEPARTAMENTOS DE CONCEPCIÓN, AMAMBAY

DENTRO DLE TERRITORIO NACIONAL

ACOMPAÑAN: AMERICO ALVARENGA GARCIA; VICTOR HUGO IRRAZABAL BAEZ, CHRISTIAN MARTIN LOBOS MALDONADO Y FUNCIONARIO DEL CONTRATO [illegible] ORTIZ

Fecha: 10/10/2022

José Gamarra
Jefe Interino
Departamento Transporte

Responsable del área al que fue asignado el automotor

SERVICIO NACIONAL DE CALIDAD Y SANIDAD VEGETAL Y DE SEMILLAS
DEPARTAMENTO TRANSPORTE
SENAVE

GRAF. MONARCA S.R.L. - Tte. Farina 813 - Tel./Fax: 495 772 - 449 103 - RUC: 80013965-8 - C.H.T. Nº 1.043
50 Bl. 50 X 3 (25.001 / 27.500) Septiembre 2021




FILA
SPORT




SENAVE
OFICINA REGIONAL CONCEPCION


SERVICIO NACIONAL DE CALIDAD Y SANIDAD VEGETAL Y DE SEMILLAS
SENAVE
DIRECCIÓN DE OPERACIONES
PEDRO JUAN CABALLERO
www.senave.gov.py
SERVICIO NACIONAL DE CALIDAD Y SANIDAD VEGETAL Y DE SEMILLAS
SENAVE
OFICINA REGIONAL
www.senave.gov.py
Sigatoka negra
PUMA

ANEXO II-01: INFORME DE COMISIONAMIENTO NACIONAL

Se eleva a consideración de las autoridades institucionales el presente informe de comisionamiento nacional, declarando que los datos consignados son realizados en carácter de Declaración Jurada, quedando sometidos a los organismos de control.

Fecha de Informe	Número y Fecha del Expediente
20/10/22	7377 07/10/22

PERSONA ASIGNADA A LA COMISIÓN

Nombre y Apellido	C.I. N°	Funcionario	Firma
VICTOR MOISES IRRAZABAL BAEZ	1880892	Si [X] No [ ]	

Cargo	Personal
ASISTENTE - APOYO A LA GESTION	Permanente [X] Contratado [ ] Otros [ ]

Teléfono	Correo Electrónico
0531432651 0971172552	moises.irrazabal@senave.gov.py

FECHA DE VIAJE

Inicio	Final
11/10/22	14/10/22

MOVILIDAD

Público [ ] Estado [X] Otros [ ]

Chofer asignado / Nombre	Orden de Trabajo Nro.	Km. Inicio	Km. Final
Chisthian Medina	025009	296812	298476

INFORMACION GEOGRAFICA

Departamento(s)	Localidade(s)
CONCEPCIÓN - AMAMBAY	CONCEPCIÓN - HORQUETA - YBY YAU - PEDRO JUAN CABALLERO.

DESCRIPCIÓN DE LAS TAREAS

Apoyar al departamento de Patrimonio en los trabajos de verificación y control de los bienes patrimoniales de la Institución, en marco del Contrato SENAVE N° 092/2021.

OBSERVACIÓN (EN CASO DE MODIFICACIÓN EN RELACIÓN A LO SOLICITADO)

Se realizó el control y chequeo según la planilla de responsabilidad se corroboro todos los bienes patrimoniales de la oficina de Concepción, Yby Yaú, Horqueta y de Pedro Juan Caballero. Se aclara que del 11 al 12 en Concepción, el 12 al 13 en Yby Yaú y Horqueta y, del 13 al 14 Pedro Juan Caballero

V° B° Director, Director General o Máxima	Firma: Aclaración: Sello:

C.A. Angel A. Torcadell F.
Director de Finanzas

24 [illegible] 2022

Arturo Sánchez
Re[illegible] SENAVE
Dto. Re[illegible]

SENAVE

Servicio Nacional de Calidad y Sanidad Vegetal y de Semillas

Domicilio: ASUNCION Telefax: 445769

ORDEN DE TRABAJO

☐ ORDINARIO

X ☐ EXTRAORDINARIO

Nº 025009

25009

Vehiculo Tipo: CAMIONETA Chapa: BHY-561 Nº de Orden Asignado: 0

Marca y Modelo: ISUZU Área Interior: DOBLE

Conductor Autorizado: CRISTHIAN FABIAN MEDINA LOPEZ

Días Estimados de la Misión: Desde 10/10/2022 Hasta 17/10/2022

Horas Estimadas de la Misión: Desde las 00:01 Hasta las 24:00

Km. de Salida: 296812 Km. de Vuelta: 298476

Km. estimados de Recorrido: 1200 Km. Real Recorridos: 1664

Consumo estimado x 100 Km. Lts.: 12

TRABAJOS A REALIZAR:

TRASLADO DE LOS FUNCIONARIOS DE LA DIRECCIÓN DE FINANZAS EN LOS DEPARTAMENTOS DE CONCEPCIÓN, AMAMBAY

DENTRO DLE TERRITORIO NACIONAL

ACOMPAÑAN: AMERICO ALVARENGA GARCÉA; VICTOR [illegible] IRRAZABAL BAEZ, CHRISTIAN MARTIN LOBOS MALDONADO Y FUNCIONARIO DEL CONTRATO [illegible]

Fecha: 10/10/2022

Responsable del área al que fue asignado el automotor

GRAF. MONARCA S.R.L. - Tte. Farina 813 - Tel./Fax: 495 772 - 449 103 - RUC: 80013965-8 - C.H.T. Nº 1.043
50 Bl. 50 X 3 (25.001 / 27.500) Septiembre 2021

José Gamarra
Jefe Interino
Depto. de Transporte




BUL 622


FILA
SPORT


SERVICIO NACIONAL DE CALIDAD Y SANIDAD
VEGETAL Y DE SEMILLAS
SENAVE
OFICINA REGIONAL CONCEPCION


SENAVE
SENAVE
PUMA

ANEXO II-01: INFORME DE COMISIONAMIENTO NACIONAL

Se eleva a consideración de las autoridades institucionales el presente informe de comisionamiento nacional, declarando que los datos consignados son realizados en carácter de Declaración Jurada, quedando sometidos a los organismos de control.

Fecha de Informe	Número y Fecha del Expediente
19/10/22	7377 07/10/22

PERSONA ASIGNADA A LA COMISIÓN

Nombre y Apellido	C.I. N°	Funcionario	Firma
AMERICO ALVARENGA GARCIA	3172642	Si [X] No [ ]	

Cargo	Personal
ASISTENTE - APOYO A LA GESTION	Permanente [X] Contratado [ ] Otros [ ]

Teléfono	Correo Electrónico
021-556832 0984492593	americo.alvarenga@senave.gov.py

FECHA DE VIAJE

Inicio	Final
11/10/22	14/10/22

MOVILIDAD

Público [ ] Estado [X] Otros [ ]

Chofer asignado / Nombre	Orden de Trabajo Nro.	Km. Inicio	Km. Final
Cristhian Medina	025009	296812	298476

INFORMACION GEOGRAFICA

Departamento(s)	Localidade(s)
CONCEPCIÓN - AMAMBAY	CONCEPCIÓN - YBY YAU - HORQUETA - PEDRO JUAN CABALLERO.

DESCRIPCIÓN DE LAS TAREAS

A fin de realizar la firma de la planilla de responsabilidad, verificación y control de los bienes patrimoniales de la Institución, en marco del Contrato SENAVE N° 092/2021.

OBSERVACIÓN (EN CASO DE MODIFICACIÓN EN RELACIÓN A LO SOLICITADO)

Se realizó el control y chequeo según la planilla de responsabilidad se corroboro todos los bienes patrimoniales de la oficina de Concepción, Yby Yaú, Horqueta y de Pedro Juan Caballero. Se aclara que del 11 al 12 en Concepción, el 12 al 13 en Yby Yaú y Horqueta y, del 13 al 14 Pedro Juan Caballero

V° B° Director, Director General o Máxima	Firma: Aclaración: Sello:

Arturo Sanchez
Revisor - SENAVE
Dto. Rendición de Cuentas

SENAVE

Servicio Nacional de Calidad y Sanidad Vegetal y de Semillas

Domicilio: ASUNCION Telefax: 445769

ORDEN DE TRABAJO

☐ ORDINARIO

X ☐ EXTRAORDINARIO

Nº 025009

25009

Vehiculo Tipo: CAMIONETA Chapa: BHY-561 Nº de Orden Asignado: 0

Marca y Modelo: TSUZU Área Interior: DOBLE

Conductor Autorizado: CRISTHIAN FABIAN MEDINA LOPEZ

Dias Estimados de la Misión: Desde 10/10/2022 Hasta 17/10/2022

Horas Estimadas de la Misión: Desde las 00:01 Hasta las 24:00

Km. de Salida: 296812 Km. de Vuelta: 298476

Km. estimados de Recorrido: 1200 Km. Real Recorridos: 1664

Consumo estimado x 100 Km: Lts: 12

TRABAJOS A REALIZAR:

TRASLADO DE LOS FUNCIONARIOS DE LA DIRECCION DE FINANZAS EN LOS DEPARTAMENTOS DE CONCEPCIÓN, AMAMBAY

DENTRO DLE TERRITORIO NACIONAL

ACOMPAÑAN: AMERICO ALVARENGA GARCIA; VICTOR HUGO ARRAZABAL BAEZ, CHRISTIAN MARTIN LOBOS MALDONADO Y FUNCIONARIO DEL CONTRATO [illegible] ACOSTA ORTIZ

Fecha: 10/10/2022

Responsable del área al que fue asignado el automotor

SERVICIO NACIONAL DE CALIDAD Y SANIDAD VEGETAL Y DE SEMILLAS – DEPARTAMENTO TRANSPORTE – SENAVE

Lic. José Gamarra
Jefe Interino
Dpto. de Transporte

GRAF MONARCA S.R.L. - Tte. Farina 813 - Tel./Fax: 495.772 - 449.103 - RUC: 80013965-8 - C.H.T. Nº 1.043
50 Bl. 50 X 3 (25.001 / 27.500) Septiembre 2021








SENAVE


SENAVE
PUMA

ANEXO II-01: INFORME DE COMISIONAMIENTO NACIONAL

Se eleva a consideración de las autoridades institucionales el presente informe de comisionamiento nacional, declarando que los datos consignados son realizados en carácter de Declaración Jurada, quedando sometidos a los organismos de control.

Fecha de Informe	Número y Fecha del Expediente
12/10/22	7210 04/10/22

PERSONA ASIGNADA A LA COMISIÓN

Nombre y Apellido	C.I. N°	Funcionario	Firma
NESTOR ALBINO CARDOZO PESOA	1526523	Si [X] No [ ]	

Cargo	Personal
CHOFER	Permanente [X] Contratado [ ] Otros [ ]

Teléfono	Correo Electrónico
021961469 0981197939	nestor.cardozo@senave.gov.py

FECHA DE VIAJE

Inicio	Final
04/10/22	06/10/22

17 OCT 2022

MOVILIDAD

Público [ ] Estado [X] Otros [ ]

Chofer asignado / Nombre	Orden de Trabajo Nro.	Km. Inicio	Km. Final
NESTOR ALBINO CARDOZO PESOA	23839	278262	278982

INFORMACION GEOGRAFICA

Departamento(s)	Localidade(s)
GUAIRÁ - CAAGUAZÚ - CAAZAPÁ	VILLARRICA - CORONEL OVIEDO - SAN JUAN NEPOMUCENO.

DESCRIPCIÓN DE LAS TAREAS

Traslado de los funcionarios de la Direccion de Finanzas

OBSERVACIÓN (EN CASO DE MODIFICACIÓN EN RELACIÓN A LO SOLICITADO)

V° B° Director, Director General o Máxima	Firma: Aclaración: Sello:

SERVICIO NACIONAL DE CALIDAD Y SANIDAD VEGETAL Y DE SEMILLAS

SENAVE

Servicio Nacional de Calidad y Sanidad Vegetal y de Semillas

Domicilio: ASUNCION Telefax: 445769

ORDEN DE TRABAJO

Nº 023839

23839

☐ ORDINARIO

X ☐ EXTRAORDINARIO

Vehiculo Tipo: HILUX D/C 4X4 TD Chapa: BTD-046 Nº de Orden Asignado: 0

Marca y Modelo: TOYOTA Área Interior: DOBLE

Conductor Autorizado: NESTOR ALBINO CARDOZO PESOA

Días Estimados de la Misión: Desde 4/10/2022 Hasta 7/10/2022

Horas Estimadas de la Misión: Desde las 00:01 Hasta las 24:00

Km. de Salida: 278262 Km. de Vuelta: 278982

Km. estimados de Recorrido: 1200 Km. Real Recorridos: 720

Consumo estimado x 100 Km: Lts. 12

TRABAJOS A REALIZAR:

TRASLADO DE LOS FUNCIONARIOS DE LA DIRECCION DE FINANZAS EN LOS DEPARTAMENTOS DE CAAZAPA, GUAIRA Y CAAGUAZU

DENTRO DLE TERRITORIO NACIONAL

ACOMPAÑAN: ARNALDO ORTIZ, LAURA CUEVAS, DIEGO BENITEZ, Y FUNCIONARIO DE PRODOC EL SEÑOR RODRIGO ORTIZ

Fecha: 4/10/2022

Responsable del área al que fue asignado el automotor

Lic. José Gamarra
Jefe Interino
Dpto de Transporte

GRAF. MONARCA S.R.L. - Tte. Fariña 813 - Tel./Fax: 495 772 - 449 103 - RUC: 80013965-8 - C.H.T. Nº 1.043
100 Bl. 50 X 3 (20.001 / 25.000) Octubre 2018

DEPARTAMENTO DE TRANSPORTE · SERVICIO NACIONAL DE CALIDAD VEGETAL Y DE SEMILLAS · SENAVE

Lic. José Gamarra
Jefe Interino
Dpto de Transporte








SENAVE
Y SANIDAD VEGETAL

ANEXO II-01: INFORME DE COMISIONAMIENTO NACIONAL

Se eleva a consideración de las autoridades institucionales el presente informe de comisionamiento nacional, declarando que los datos consignados son realizados en carácter de Declaración Jurada, quedando sometidos a los organismos de control.

Fecha de Informe	Número y Fecha del Expediente
13/10/22	7208 04/10/22

PERSONA ASIGNADA A LA COMISIÓN

Nombre y Apellido	C.I. N°	Funcionario	Firma
MARCOS SALINAS ROJAS	1034878	Si [X] No [ ]	

Cargo	Personal
ASISTENTE	Permanente [X] Contratado [ ] Otros [ ]

Teléfono	Correo Electrónico
0228632282 0986195370	marcos.salinas@senave.gov.py

FECHA DE VIAJE

Inicio	Final
04/10/22	07/10/22

MOVILIDAD

Público [ ] Estado [X] Otros [ ]

Chofer asignado / Nombre	Orden de Trabajo Nro.	Km. Inicio	Km. Final
ROLANDO SANABRIA	22581	335496	336891

INFORMACION GEOGRAFICA

Departamento(s)	Localidade(s)
AMAMBAY - CANINDEYÚ - SAN PEDRO - CONCEPCIÓN	PEDRO JUAN CABALLERO - KATUETE - YBY YAU - CRUCE 6000 - SANTA ROSA DEL

DESCRIPCIÓN DE LAS TAREAS

Verificación y mantenimientos de los vehículos de las Oficinas Externas del SENAVE

OBSERVACIÓN (EN CASO DE MODIFICACIÓN EN RELACIÓN A LO SOLICITADO)

V° B° Director, Director General o Máxima	Firma: Aclaración: Sello:

SERVICIO NACIONAL DE CALIDAD Y SANIDAD VEGETAL Y DE SEMILLAS

Econ. Carlos Meza
Director
Dirección Administrativa

SENAVE

Servicio Nacional de Calidad y Sanidad Vegetal y de Semillas

Domicilio ASUNCION Telefax: 445769

ORDEN DE TRABAJO

☐ ORDINARIO

X ☐ EXTRAORDINARIO

Nº 022581

22581

Vehiculo Tipo: CAMIONETA Chapa: EAG-520 Nº de Orden Asignado 0

Marca y Modelo: ISUZU Área Interior DOBLE

Conductor Autorizado: ROLANDO JAVIER SANABRIA NARVAEZ

Días Estimados de la Misión: Desde 4/10/2022 Hasta 10/10/2022

Horas Estimadas de la Misión: Desde las 00:01 Hasta las 24:00

Km. de Salida: 335496 Km. de Vuelta 336891

Km. estimados de Recorrido 1200 Km. Real Recorridos 1395

Consumo estimado x 100 Km: Lts. 12

TRABAJOS A REALIZAR:

CONTROL Y MANTENIMIENTO DE LOS VEHÍCULOS DEL PARQUE AUTOMOTOR ASIGNADOS A LAS OFICINAS REGIONALES Y LOS DEPARTAMENTOS DE SAN PEDRO, CONCEPCIÓN, AMAMBAY Y CANINDEYÚ

DENTRO DEL TERRITORIO NACIONAL

ACOMPAÑA: MARCOS SALINAS

Fecha: 4/10/2022

Responsable del área al que fue asignado el automotor

Lic. José Cantero
Jefe Interino
Depto. de Transporte

COPIA

GRAF. MONARCA S.R.L. - Tte. Fariña 813 - Tel./Fax: 495 772 - 449 103 - RUC: 80013965-8 - C.H. Nº 1.043
100 Bl. 50 X 3 (20.001 / 25.000) Octubre 2018

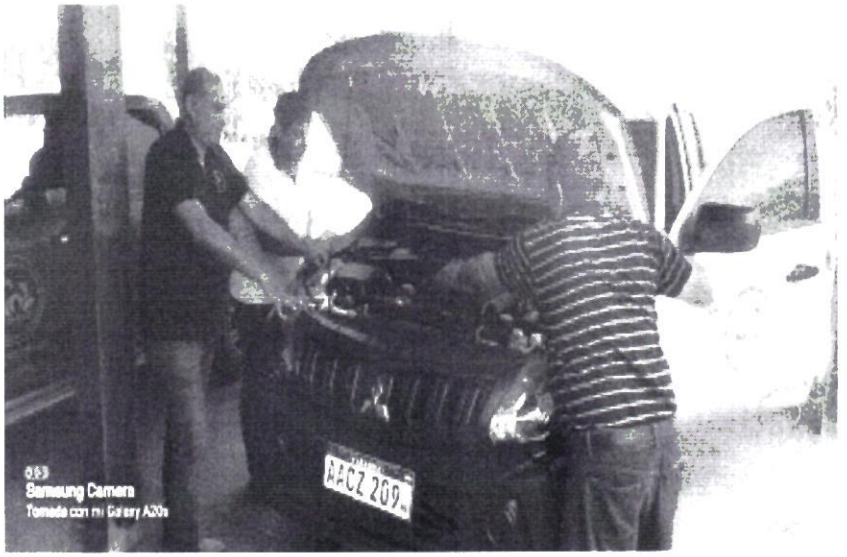
AACZ 209
Samsung Camera
Tomada con mi Galaxy A20s



ANEXO II-01: INFORME DE COMISIONAMIENTO NACIONAL

Se eleva a consideración de las autoridades institucionales el presente informe de comisionamiento nacional, declarando que los datos consignados son realizados en carácter de Declaración Jurada, quedando sometidos a los organismos de control.

Fecha de Informe	Número y Fecha del Expediente
12/10/22	7208 04/10/22

PERSONA ASIGNADA A LA COMISIÓN

Nombre y Apellido	C.I. N°	Funcionario	Firma
ROLANDO JAVIER SANABRIA NARVAEZ	1708568	Si [X] No [ ]	

Cargo	Personal
ASISTENTE	Permanente [X] Contratado [ ] Otros [ ]

Teléfono	Correo Electrónico
0984455040 0984455040	rolando.sanabria@senave.gov.py

FECHA DE VIAJE

Inicio	Final
04/10/22	07/10/22

MOVILIDAD

Público [ ] Estado [X] Otros [ ]

Chofer asignado / Nombre	Orden de Trabajo Nro.	Km. Inicio	Km. Final
ROLANDO JAVIER SANABRIA NARVAEZ	22581	335496	336891

INFORMACION GEOGRAFICA

Departamento(s)	Localidade(s)
AMAMBAY - CANINDEYÚ - SAN PEDRO - CONCEPCIÓN	PEDRO JUAN CABALLERO - KATUETE - YBY YAU - CRUCE 6000 - SANTA ROSA DEL

DESCRIPCIÓN DE LAS TAREAS

Verificación y mantenimiento de los vehículos de las Oficinas Externas del SENAVE

17 OCT 2022

OBSERVACIÓN (EN CASO DE MODIFICACIÓN EN RELACIÓN A LO SOLICITADO)

V° B° Director, Director General o Máxima	Firma: Aclaración: Econ. Carlos Meza Director Dirección Administrativa Sello: SERVICIO NACIONAL DE CALIDAD Y SANIDAD VEGETAL Y DE SEMILLAS Dirección Administrativa SENAVE

SENAVE

Servicio Nacional de Calidad y Sanidad Vegetal y de Semillas

Domicilio: ASUNCION Telefax: 445769

ORDEN DE TRABAJO

☐ ORDINARIO

X ☐ EXTRAORDINARIO

Nº 022581

22581

Vehiculo Tipo: CAMIONETA Chapa: EAG-520 Nº de Orden Asignado: 0

Marca y Modelo: ISUZU Área Interior: DOBLE

Conductor Autorizado: ROLANDO JAVIER SANABRIA NARVAEZ

Días Estimados de la Misión: 4 Desde 10 / 2022 / Hasta 10 / 10 / 2022

Horas Estimadas de la Misión: Desde las 00:01 Hasta las 24:00

Km. de Salida: 335496 Km. de Vuelta: 336891

Km. estimados de Recorrido: 1200 Km. Real Recorridos: 1395

Consumo estimado x 100 Km: Lts. 12

TRABAJOS A REALIZAR:

CONTROL Y MANTENIMIENTO DE LOS VEHÍCULOS DEL PARQUE AUTOMOTOR ASIGNADOS A LAS OFICINAS REGIONALES A LOS DEPARTAMENTOS DE SAN PEDRO, CONCEPCIÓN, AMAMBAY Y CANINDEYÚ

DENTRO DEL TERRITORIO NACIONAL

ACOMPAÑA: MARCOS SALINAS

Fecha: 4 / 10 / 2022

Responsable del área al que fue asignado el automotor

Lic. José Gamarra
Jefe Interino
Dpto. de Transporte

ES COPIA

GRAF. MONARCA S.R.L. - Tte. Fariña 813 - Tel./Fax: 495 772 - 449 103 - RUC: 80013965-8 - C.H.T. Nº 1.043
100 Bl. 50 X 3 (20.001 / 25.000) Octubre 2018

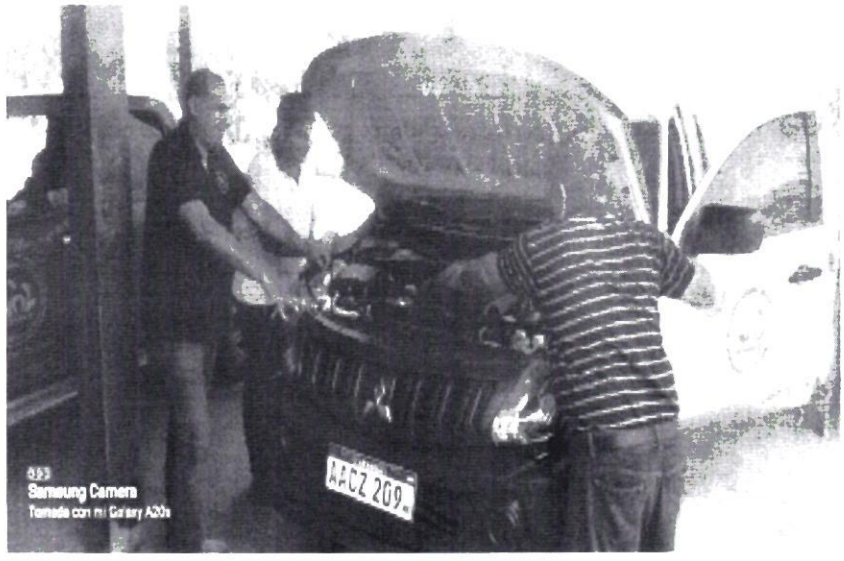
AAOZ 209.
Samsung Camera
Tomada con mi Galaxy A20s



ANEXO II-01: INFORME DE COMISIONAMIENTO NACIONAL

Se eleva a consideración de las autoridades institucionales el presente informe de comisionamiento nacional, declarando que los datos consignados son realizados en carácter de Declaración Jurada, quedando sometidos a los organismos de control.

Fecha de Informe	Número y Fecha del Expediente
10/10/2022	7263 05/10/2022

PERSONA ASIGNADA A LA COMISIÓN

Nombre y Apellido	C.I. N°	Funcionario/a	Firma
Yazmine Amarilla	3.198.603	Si ☐ No ■	
Cargo	**Personal**		
Técnica del IPTA	Permanente ☐ Contratado ☐ Otros ■		

Teléfono	Correo Electrónico
0991876454	Yazmine.amarilla@ipta.gov.py

FECHA DE VIAJE

Inicio	Final
05/10/2022	06/10/2022

MOVILIDAD

Público ☐ Estado ■ Otros ☐

Chofer asignado/ Nombre	Orden de Trabajo Nro.	Km. Inicio	Km. Final

INFORMACION GEOGRAFICA

Departamento (s)	Localidad (es)
San Pedro	Choré

DESCRIPCIÓN DE LAS TAREAS

Cuidados culturales.

OBSERVACIÓN (EN CASO DE MODIFICACION EN RELACION A LO SOLICITADO)

Se aclara que el comisionamiento se realizó con vehículo de la JICA

V° B° Director, Director General o Máxima Autoridad	**Firma:** **Aclaración:** Ing. Agr. Mirian Leticia Soria Cáceres Directora (DICAO) **Sello:**



Yazmine Amarilla. Cuidados culturales.
Localidad: IPTA Choré
Fecha: 05/10/2022

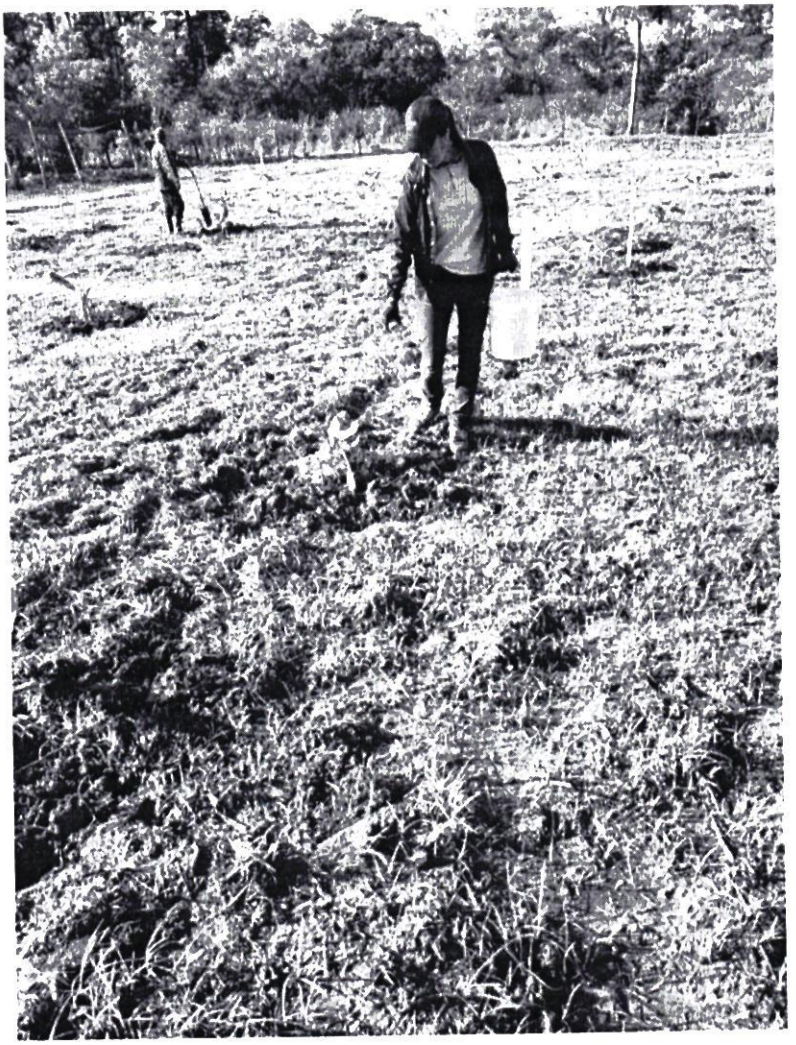

Yazmine Amarilla. Cuidados culturales.
Localidad: Esc. Agr. Caazapá
Fecha: 13/10/2022

ANEXO II-01: INFORME DE COMISIONAMIENTO NACIONAL

Se eleva a consideración de las autoridades institucionales el presente informe de comisionamiento nacional, declarando que los datos consignados son realizados en carácter de Declaración Jurada, quedando sometidos a los organismos de control.

Fecha de Informe	Número y Fecha del Expediente
10/10/2022	7263 05/10/2022

PERSONA ASIGNADA A LA COMISIÓN

Nombre y Apellido	C.I. N°	Funcionario/a	Firma
Raúl Narváez	3.404.261	Si ☐ No ■	

Cargo	Personal
Personal de Campo	Permanente ☐ Contratado ☐ Otros ■

Teléfono	Correo Electrónico
0974201703	Raul.narvaez@ipta.gov.py

FECHA DE VIAJE

Inicio	Final
05/10/2022	06/10/2022

MOVILIDAD

Público ☐ Estado ■ Otros ☐

Chofer asignado/ Nombre	Orden de Trabajo Nro.	Km. Inicio	Km. Final

INFORMACION GEOGRAFICA

Departamento (s)	Localidad (es)
San Pedro	Choré

DESCRIPCIÓN DE LAS TAREAS

Cuidados culturales.

OBSERVACIÓN (EN CASO DE MODIFICACION EN RELACION A LO SOLICITADO)

Se aclara que el comisionamiento se realizó con vehículo de la JICA

V° B° Director, Director General o Máxima Autoridad	Firma:
	Aclaración: Ing. Agr. Miriam Leticia Soria Cáceres Directora (DICAO)
	Sello:

IPTA

Instituto PARAGUAYO DE TECNOLOGÍA AGRARIA

GOBIERNO NACIONAL

Paraguay de la gente



Raúl Narváez. Cuidados culturales.
Localidad: IPTA Choré
Fecha: 12/10/2022

ANEXO II-01: INFORME DE COMISIONAMIENTO NACIONAL

Se eleva a consideración de las autoridades institucionales el presente informe de comisionamiento nacional, declarando que los datos consignados son realizados en carácter de Declaración Jurada, quedando sometidos a los organismos de control.

Fecha de Informe	Número y Fecha del Expediente
10 10 2022	7263 05 10 2022

PERSONA ASIGNADA A LA COMISIÓN

Nombre y Apellido	C.I. N°	Funcionario/a	Firma
José Noguera	2.014.988	Si ☐ No ■	
Cargo	**Personal**		
Personal de Campo	Permanente ☐	Contratado ☐	Otros ■

Teléfono	Correo Electrónico
0984527555	José.noguera @ ipta.gov.py

FECHA DE VIAJE

Inicio	Final
05 10 2022	06 10 2022

MOVILIDAD

Público ☐ Estado ■ Otros ☐

Chofer asignado/ Nombre	Orden de Trabajo Nro.	Km. Inicio	Km. Final

INFORMACION GEOGRAFICA

Departamento (s)	Localidad (es)
San Pedro	Choré

DESCRIPCIÓN DE LAS TAREAS

Cuidados culturales

OBSERVACIÓN (EN CASO DE MODIFICACION EN RELACION A LO SOLICITADO)

Se aclara que el comisionamiento se realizó con vehículo de la JICA

V° B° Director, Director General o Máxima Autoridad	Firma: Aclaración: Ing. Agr. Mirian Leticia Soria Cáceres Directora (DICAO) Sello:



José Noguera. Cuidados culturales
Localidad: IPTA Choré
Fecha: 05/10/2022



José Noguera. Cuidados culturales.
Localidad: Esc. Agr. Caazapá
Fecha: 13/10/2022

ANEXO II-01: INFORME DE COMISIONAMIENTO NACIONAL

Se eleva a consideración de las autoridades institucionales el presente informe de comisionamiento nacional, declarando que los datos consignados son realizados en carácter de Declaración Jurada, quedando sometidos a los organismos de control.

Fecha de Informe	Número y Fecha del Expediente
17/10/2022	7263 05/10/2022

PERSONA ASIGNADA A LA COMISIÓN

Nombre y Apellido	C.I. N°	Funcionario/a	Firma
Lucidio Burgos	1.870.852	Si ☐ No ■	

Cargo	Personal
Técnico del IPTA	Permanente ☐ Contratado ☐ Otros ■

Teléfono	Correo Electrónico
0976357755	Lucidio burgos@ipta.gov.py

FECHA DE VIAJE

Inicio	Final
05/10/2022	06/10/2022

MOVILIDAD

Público ☐ Estado ■ Otros ☐

Chofer asignado/ Nombre	Orden de Trabajo Nro.	Km. Inicio	Km. Final

INFORMACION GEOGRAFICA

Departamento (s)	Localidad (es)
San Pedro	Chore

DESCRIPCIÓN DE LAS TAREAS

Cuidados culturales

OBSERVACIÓN (EN CASO DE MODIFICACION EN RELACION A LO SOLICITADO)

Se aclara que el comisionamiento se realizó con vehículo de la JICA

V° B° Director, Director General o Máxima Autoridad	Firma:
	Aclaración: Ing. Agr. Mirian Leticia Soria Cáceres
	Sello: Directora (DICAO)



Lucidio Burgos. Cuidados culturales.
Localidad: IPTA Choré
Fecha: 05/10/2022

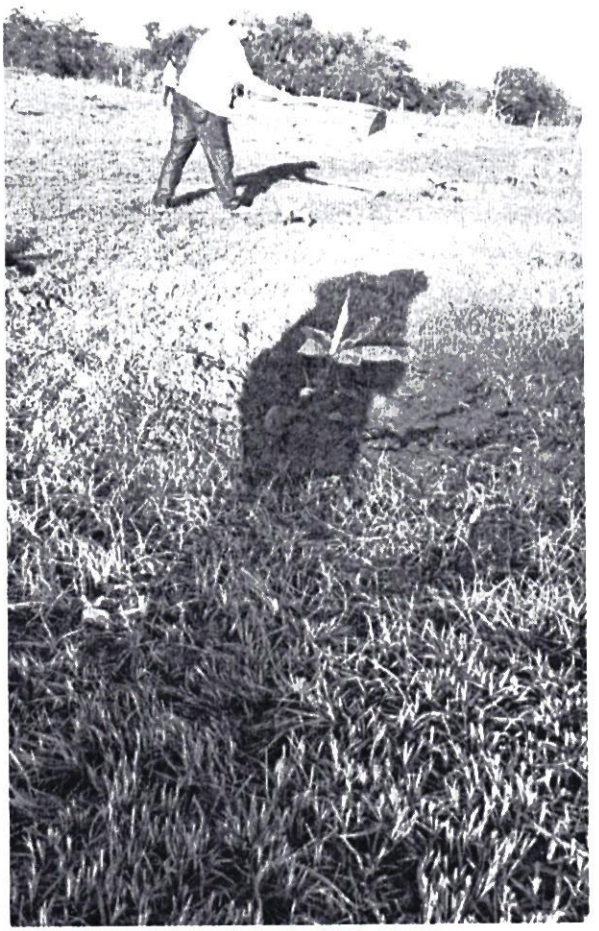

Lucidio Burgos. Cuidados culturales.
Localidad: Escuela Agrícola Caazapá
Fecha: 13/10/2022

ANEXO II-01: INFORME DE COMISIONAMIENTO NACIONAL

Se eleva a consideración de las autoridades institucionales el presente informe de comisionamiento nacional, declarando que los datos consignados son realizados en carácter de Declaración Jurada, quedando sometidos a los organismos de control.

Fecha de Informe	Número y Fecha del Expediente
17/10/2022	7265 05/10/2022

PERSONA ASIGNADA A LA COMISIÓN

Nombre y Apellido	C.I. N°	Funcionario/a	Firma
Raúl Narváez	3.404.261	Si ☐ No ■	
Cargo	**Personal**		
Personal de Campo	Permanente ☐ Contratado ☐ Otros ■		

Teléfono	Correo Electrónico
0974201703	raúl.narváez@ipta.gov.py

FECHA DE VIAJE

Inicio	Final
12/10/2022	13/10/2022

MOVILIDAD

Público ☐ Estado ■ Otros ☐

Chofer asignado/ Nombre	Orden de Trabajo Nro.	Km. Inicio	Km. Final

INFORMACION GEOGRAFICA

Departamento (s)	Localidad (es)
Guaira	Villarrica

DESCRIPCIÓN DE LAS TAREAS

Transplante y cuidados culturales.

OBSERVACIÓN (EN CASO DE MODIFICACION EN RELACION A LO SOLICITADO)

Se aclara que el comisionamiento se realizó con vehiculo de la JICA.

V° B° Director, Director General o Máxima Autoridad	**Firma:** **Aclaración:** Ing. Agr. Mirian Leticia Soria Cáceres Directora (DICAO) **Sello:**



Raúl Narváez. Cuidados culturales.
Localidad: IPTA Natalicio Talavera
Fecha: 12/10/2022

ANEXO II-01: INFORME DE COMISIONAMIENTO NACIONAL

Se eleva a consideración de las autoridades institucionales el presente informe de comisionamiento nacional, declarando que los datos consignados son realizados en carácter de Declaración Jurada, quedando sometidos a los organismos de control.

Fecha de Informe	Número y Fecha del Expediente
17/10/2022	7265 05/10/2022

PERSONA ASIGNADA A LA COMISIÓN

Nombre y Apellido	C.I. N°	Funcionario/a	Firma
Yazmine Amarilla	3.198.603	Si ☐ No ■	
Cargo	**Personal**		
Técnica del IPTA	Permanente ☐ Contratado ☐ Otros ■		

Teléfono	Correo Electrónico
0991876454	Yazmine.amarilla@ipta.gov.py

FECHA DE VIAJE

Inicio	Final
12/10/2022	13/10/2022

MOVILIDAD

Público ☐ Estado ■ Otros ☐

Chofer asignado/ Nombre	Orden de Trabajo Nro.	Km. Inicio	Km. Final

INFORMACION GEOGRAFICA

Departamento (s)	Localidad (es)
Guaira	Villarrica

DESCRIPCIÓN DE LAS TAREAS

Cuidados culturales.

OBSERVACIÓN (EN CASO DE MODIFICACION EN RELACION A LO SOLICITADO)

Se aclara que el comisionamiento se realizó con vehículo de la JICA.

V° B° Director, Director General o Máxima Autoridad

Firma:

Aclaración: Ing. Agr. Miriam Leticia Soria Cáceres

Sello: Directora (DICAO)

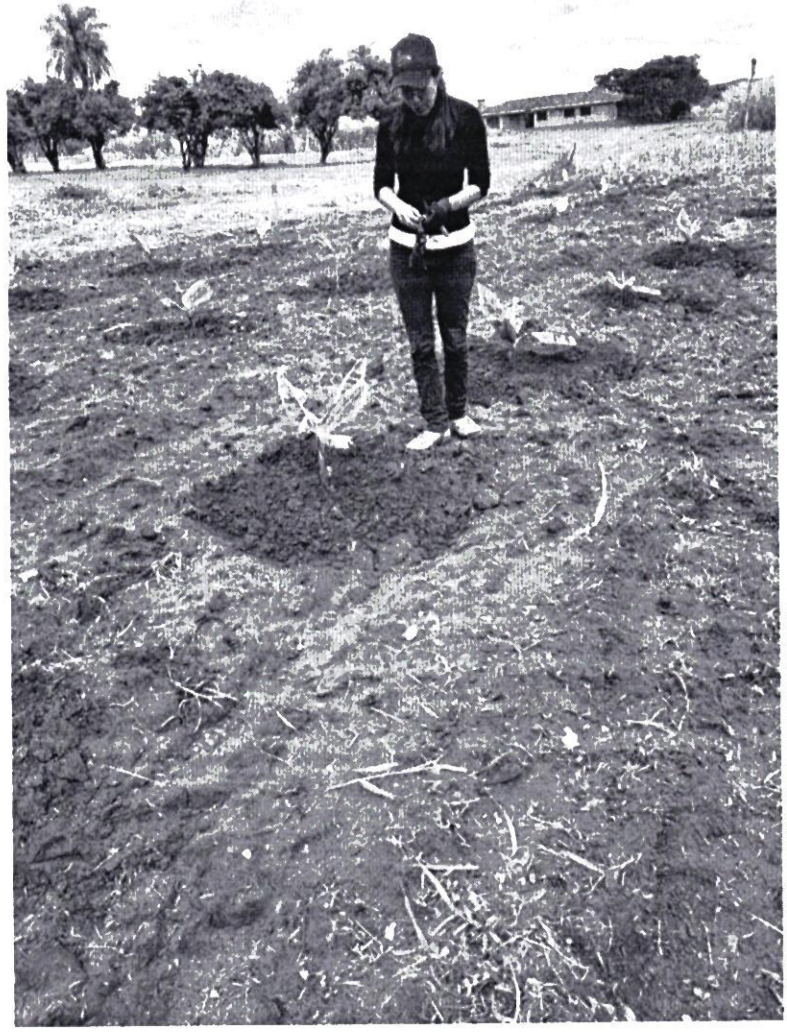

Yazmine Amarilla. Cuidados culturales.
Localidad: IPTA Natalicio Talavera
Fecha: 12/10/2022

ANEXO II-01: INFORME DE COMISIONAMIENTO NACIONAL

Se eleva a consideración de las autoridades institucionales el presente informe de comisionamiento nacional, declarando que los datos consignados son realizados en carácter de Declaración Jurada, quedando sometidos a los organismos de control.

Fecha de Informe	Número y Fecha del Expediente
17/10/2022	7265 05/10/2022

PERSONA ASIGNADA A LA COMISIÓN

Nombre y Apellido	C.I. N°	Funcionario/a	Firma
José Noguera	2.014.988	Si ☐ No ■	
Cargo	**Personal**		
Personal de Campo	Permanente ☐ Contratado ☐ Otros ■		

Teléfono	Correo Electrónico
0984527555	Jose.noguera@ipta.gov.py

FECHA DE VIAJE

Inicio	Final
12/10/2022	13/10/2022

MOVILIDAD

Público ☐ Estado ■ Otros ☐

Chofer asignado/ Nombre	Orden de Trabajo Nro.	Km. Inicio	Km. Final

INFORMACION GEOGRAFICA

Departamento (s)	Localidad (es)
Guaira	Villarrica

DESCRIPCIÓN DE LAS TAREAS

Cuidados culturales

OBSERVACIÓN (EN CASO DE MODIFICACION EN RELACION A LO SOLICITADO)

Se aclara que el comisionamiento se realizó con vehículo de la JICA.

V° B° Director, Director General o Máxima Autoridad

Firma:

Aclaración: Ing. Agr. Mirian Loticia Soria Cáceres

Sello: Directora (DICAO)



José Noguera. Cuidados culturales.
Localidad: IPTA Natalicio Talavera
Fecha: 12/10/2022

ANEXO II-01: INFORME DE COMISIONAMIENTO NACIONAL

Se eleva a consideración de las autoridades institucionales el presente informe de comisionamiento nacional, declarando que los datos consignados son realizados en carácter de Declaración Jurada, quedando sometidos a los organismos de control.

Fecha de Informe	Número y Fecha del Expediente
17/10/2022	7265 05/10/2022

PERSONA ASIGNADA A LA COMISIÓN

Nombre y Apellido	C.I. N°	Funcionario/a	Firma
Lucidio Burgos	1.870.852	Si ☐ No ■	

Cargo	Personal
Técnico del IPTA	Permanente ☐ Contratado ☐ Otros ■

Teléfono	Correo Electrónico
0976355755	Lucidio.burgos@ipta.gov.py

FECHA DE VIAJE

Inicio	Final
12/10/2022	13/10/2022

MOVILIDAD

Público ☐ Estado ■ Otros ☐

Chofer asignado/ Nombre	Orden de Trabajo Nro.	Km. Inicio	Km. Final

INFORMACION GEOGRAFICA

Departamento (s)	Localidad (es)
Guaira	Villarrica

DESCRIPCIÓN DE LAS TAREAS

Cuidados culturales.

OBSERVACIÓN (EN CASO DE MODIFICACION EN RELACION A LO SOLICITADO)

Se aclara que el comisionamiento se realizó con vehiculo de la JICA.

V° B° Director, Director General o Máxima Autoridad	Firma:
	Aclaración: Ing. Agr. Mirian Leticia Soria Cáceres
	Sello: Directora (DICAO)



Lucidio Burgos. Cuidados culturales.
Localidad: IPTA Natalicio Talavera
Fecha: 12/10/2022

ANEXO II-01: INFORME DE COMISIONAMIENTO NACIONAL

Se eleva a consideracion de las autoridades institucionales el presente informe de comisionamiento nacional, declarando que los datos consignados son realizados en caracter de Declaracion Jurada, quedando sometidos a los organismos de control.

Fecha de Informe	Número y Fecha del Expediente
20/10/22	7397 10/10/22

PERSONA ASIGNADA A LA COMISIÓN

Nombre y Apellido	C.I. N°	Funcionario	Firma
FABIO AGUSTIN CORONEL LENGUAZA	1344581	Si [X] No [ ]	

Cargo	Personal
APOYO A LA GESTION	Permanente [X] Contratado [ ] Otros [ ]

Teléfono	Correo Electrónico
0991-797096	fabio.coronel@senave.gov.py

FECHA DE VIAJE

Inicio	Final
11/10/22	14/10/22

MOVILIDAD

Publico [ ] Estado [X] Otros [ ]

Chofer asignado / Nombre	Orden de Trabajo Nro.	Km. Inicio	Km. Final
JUAN CARLOS SILVEIRA CASTILLO	22583	336891	338151

INFORMACION GEOGRAFICA

Departamento(s)	Localidade(s)
PRESIDENTE HAYES - BOQUERÓN	CRUCE PIONEROS - MARISCAL ESTIGARRIBIA

DESCRIPCIÓN DE LAS TAREAS

Mantenimiento de los vehículos de las Oficinas Externas del SENAVE

OBSERVACIÓN (EN CASO DE MODIFICACIÓN EN RELACIÓN A LO SOLICITADO)

V° B° Director, Director General o Maxima	Firma: Aclaración: Sello:

Econ. Carlos Meza
Director
Dirección Administrativa

SENAVE

Servicio Nacional de Calidad y Sanidad Vegetal y de Semillas

Domicilio: ASUNCION Telefax: 445769

ORDEN DE TRABAJO

Nº 022583

22583

☐ ORDINARIO

X ☐ EXTRAORDINARIO

Vehiculo Tipo: CAMIONETA Chapa: EAG-520 Nº de Orden Asignado: 0

Marca y Modelo: ISUZU Área Interior: DOBLE

Conductor Autorizado: JUAN CARLOS SILVEIRA

Días Estimados de la Misión: 10 Desde 10 / 2022 / Hasta 17 / 10 / 2022

Horas Estimadas de la Misión: Desde las 00:01 Hasta las 24:00

Km. de Salida: 336891 Km. de Vuelta: 338151

Km. estimados de Recorrido: 1500 Km. Real Recorridos: 1260

Consumo estimado x 100 Km: Lts. 12

TRABAJOS A REALIZAR:

CONTROL Y MANTENIMIENTO DE LOS VEHICULOS DEL PARQUE AUTOMOTOR ASIGNADO A LOS DEPARTAMENTOS DE PRESIDENTE HAYES Y BOQUERON

DENTRO DEL TERRITOIRO NACIONAL

PUEDE CONDUCIR: FABIO CORONEL... ACOMPANA: JUAN COLINA

Fecha: 10 / 10 / 2022

SERVICIO NACIONAL DE CALIDAD Y SANIDAD VEGETAL Y DE SEMILLAS DEPARTAMENTO TRANSPORTE REPUBLICA DEL PARAGUAY SENAVE

Responsable del área al que fue asignado el automotor

Lic. José Gamarra
Jefe Interino
Dpto. de Transporte

GRAF. MONARCA S.R.L. - Tte. Fariña 813 - Tel./Fax: 495 772 - 449 103 - RUC: [illegible] - DIH.: [illegible]
100 Bl. 50 X 3 (20.001 / 25.000) Octubre 2018

SERVICIO NACIONAL DE CALIDAD Y SANIDAD VEGETAL Y DE SEMILLAS DEPARTAMENTO TRANSPORTE REPUBLICA DEL PARAGUAY SENAVE

Lic. José Gamarra
Jefe Interino
Dpto. de Transporte




NACIONAL DE CALIDAD

ANEXO II-01: INFORME DE COMISIONAMIENTO NACIONAL

Se eleva a consideracion de las autoridades institucionales el presente informe de comisionamiento nacional, declarando que los datos consignados son realizados en caracter de Declaracion Jurada, quedando sometidos a los organismos de control.

Fecha de Informe	Número y Fecha del Expediente
20/10/22	7397 10/10/22

PERSONA ASIGNADA A LA COMISIÓN

Nombre y Apellido	C.I. N°	Funcionario	Firma
JUAN CARLOS SILVEIRA CASTILLO	807276	Si [X] No [ ]	

Cargo	Personal
JEFE INTERINO DE DEPARTAMENTO	Permanente [X] Contratado [ ] Otros [ ]

Teléfono	Correo Electrónico
0983 308 769 0972531658	juan.silveira@senave.gov.py

FECHA DE VIAJE

Inicio	Final
11/10/22	14/10/22

MOVILIDAD

Publico [ ] Estado [X] Otros [ ]

Chofer asignado / Nombre	Orden de Trabajo Nro.	Km. Inicio	Km. Final
JUAN CARLOS SILVEIRA CASTILLO	22583	336891	338151

INFORMACION GEOGRAFICA

Departamento(s)	Localidade(s)
PRESIDENTE HAYES - BOQUERÓN	CRUCE PIONEROS - MARISCAL ESTIGARRIBIA

DESCRIPCIÓN DE LAS TAREAS

Verificacion de Mantenimiento de los vehículos de las Oficinas Externas del SENAVE

OBSERVACIÓN (EN CASO DE MODIFICACIÓN EN RELACIÓN A LO SOLICITADO)

V° B° Director, Director General o Maxima	Firma: Aclaración: Econ. Carlos Meza Director Dirección Administrativa Sello:




NACIONAL DE CALIDAD

SENAVE

Servicio Nacional de Calidad y Sanidad Vegetal y de Semillas

Domicilio: ASUNCION Telefax: 445769

ORDEN DE TRABAJO

Nº 022583

22583

☐ ORDINARIO

X ☐ EXTRAORDINARIO

Vehiculo Tipo: CAMIONETA Chapa: EAG-520 Nº de Orden Asignado: 0

Marca y Modelo: ISUZU Área Interior: DOBLE

Conductor Autorizado: JUAN CARLOS SILVEIRA

Días Estimados de la Misión: Desde 10 / 10 / 2022 Hasta 17 / 10 / 2022

Horas Estimadas de la Misión: Desde las 00:01 Hasta las 24:00

Km. de Salida: 336891 Km. de Vuelta: 338151

Km. estimados de Recorrido: 1500 Km. Real Recorridos: 1260

Consumo estimado x 100 Km: Lts. 12

TRABAJOS A REALIZAR:

CONTROL Y MANTENIMIENTO DE LOS VEHICULOS DEL PARQUE AUTOMOTOR ASIGNADO A LOS DEPARTAMENTOS DE PRESIDENTE HAYES Y BOQUERON

DENTRO DEL TERRITOIRO NACIONAL

PUEDE CONDUCIR: FABIO CORONEL... ACOMPANA: JUAN COLINA

Fecha: 10 / 10 / 2022

SERVICIO NACIONAL DE CALIDAD Y SANIDAD VEGETAL Y DE SEMILLAS DEPARTAMENTO TRANSPORTE REPUBLICA DEL PARAGUAY SENAVE

Responsable del área al que fue asignado el automotor

Lic. José Gamarra
Jefe Interino
Dpto. de Transporte

GRAF. MONARCA S.R.L. - Tte. Fariña 813 - Tel./Fax: 495 772 - 449 103 - RUC: [illegible] - OH.T. N° [illegible]
100 Bl. 50 X 3 (20.001 / 25.000) Octubre 2018

SERVICIO NACIONAL DE CALIDAD Y SANIDAD VEGETAL Y DE SEMILLAS DEPARTAMENTO TRANSPORTE SENAVE

Lic. José Gamarra
Jefe Interino
Dpto. de Transporte

ANEXO II-01: INFORME DE COMISIONAMIENTO NACIONAL

Se eleva a consideración de las autoridades institucionales el presente informe de comisionamiento nacional, declarando que los datos consignados son realizados en carácter de Declaración Jurada, quedando sometidos a los organismos de control

Fecha de Informe	Número y Fecha del Expediente
19/10/22	7397 10/10/22

PERSONA ASIGNADA A LA COMISIÓN

Nombre y Apellido	C.I. N°	Funcionario	Firma
JUAN DOMINGO COLINA	7355541	Si ☐ No ☒	

Cargo	Personal
PASANTE	Permanente ☐ Contratado ☐ Otros ☒

Teléfono	Correo Electrónico
0984469215	---

FECHA DE VIAJE

Inicio	Final
11/10/22	14/10/22

MOVILIDAD

Público ☐ Estado ☒ Otros ☐

Chofer asignado / Nombre	Orden de Trabajo Nro.	Km. Inicio	Km. Final
JUAN CARLOS SILVEIRA	22583	336891	338151

INFORMACION GEOGRAFICA

Departamento(s)	Localidade(s)
PRESIDENTE HAYES - BOQUERÓN	CRUCE PIONEROS - MARISCAL ESTIGARRIBIA.

DESCRIPCIÓN DE LAS TAREAS

Supervisión de los trabajos realizados, relevamientos de datos sobre las situaciones edilicias de las Oficinas Regionales y regularización de documentos administrativos.

OBSERVACIÓN (EN CASO DE MODIFICACIÓN EN RELACIÓN A LO SOLICITADO)

V° B° Director, Director General o Máxima	Firma: Aclaración: Econ. Carlos Meza Director Dirección Administrativa Sello: SENAVE Dirección Administrativa

SENAVE

Servicio Nacional de Calidad y Sanidad Vegetal y de Semillas

Domicilio: ASUNCION Telefax: 445769

ORDEN DE TRABAJO

Nº 022583

22583

☐ ORDINARIO

X ☐ EXTRAORDINARIO

Vehiculo Tipo: CAMIONETA Chapa: EAG-520 Nº de Orden Asignado: 0

Marca y Modelo: ISUZU Área Interior: DOBLE

Conductor Autorizado: JUAN CARLOS SILVEIRA

Días Estimados de la Misión: 10 Desde 10 / 2022 / Hasta 17 / 10 / 2022

Horas Estimadas de la Misión: Desde las 00:01 Hasta las 24:00

Km. de Salida: 336891 Km. de Vuelta: 338151

Km. estimados de Recorrido: 1500 Km. Real Recorridos: 1260

Consumo estimado x 100 Km: Lts. 12

TRABAJOS A REALIZAR:

CONTROL Y MANTENIMIENTO DE LOS VEHICULOS DEL PARQUE AUTOMOTOR ASIGNADO A LOS DEPARTAMENTOS DE PRESIDENTE HAYES Y BOQUERON

DENTRO DEL TERRITOIRO NACIONAL

PUEDE CONDUCIR: FABIO CORONEL... ACOMPANA: JUAN COLINA

Fecha: 10 / 10 / 2022

SERVICIO NACIONAL DE CALIDAD Y SANIDAD VEGETAL Y DE SEMILLAS DEPARTAMENTO TRANSPORTE REPUBLICA DEL PARAGUAY SENAVE

Responsable del área al que fue asignado el automotor

Lic. José Gamarra
Jefe Interino
Dpto. de Transporte

GRAF. MONARCA S.R.L. - Tte. Fariña 813 - Tel./Fax: 495 772 - 449 103 - RUC: [illegible] - OH.T. N.º 1.043
100 Bl. 50 X 3 (20.001 / 25.000) Octubre 2018

SERVICIO NACIONAL DE CALIDAD Y SANIDAD VEGETAL Y DE SEMILLAS DEPARTAMENTO TRANSPORTE REPUBLICA DEL PARAGUAY SENAVE

Lic. José Gamarra
Jefe Interino
Dpto. de Transporte




NACIONAL DE CALIDAD

ANEXO II-01: INFORME DE COMISIONAMIENTO NACIONAL

Se eleva a consideración de las autoridades institucionales el presente informe de comisionamiento nacional, declarando que los datos consignados son realizados en carácter de Declaración Jurada, quedando sometidos a los organismos de control.

Fecha de Informe	Número y Fecha del Expediente
24/10/22	7393 10/10/22

PERSONA ASIGNADA A LA COMISIÓN

Nombre y Apellido	C.I. N°	Funcionario	Firma
RICARDO MARCIAL LOPEZ TORRES	4599105	Si [X] No [ ]	

Cargo	Personal
ASISTENTE TECNICO	Permanente [X] Contratado [ ] Otros [ ]

Teléfono	Correo Electrónico
0972284029	marcial.lopez@senave.gov.py

FECHA DE VIAJE

Inicio	Final
18/10/22	21/10/22

MOVILIDAD

Público [ ] Estado [X] Otros [ ]

Chofer asignado / Nombre	Orden de Trabajo Nro.	Km. Inicio	Km. Final
Jose Irala	28022	363657	364607

INFORMACION GEOGRAFICA

Departamento(s)	Localidade(s)
SAN PEDRO - CONCEPCIÓN	SANTA ROSA DEL AGUARAY - YBY YAU.

DESCRIPCIÓN DE LAS TAREAS

Asistencia Técnica

OBSERVACIÓN (EN CASO DE MODIFICACIÓN EN RELACIÓN A LO SOLICITADO)

V° B° Director, Director General o Máxima	Firma: Aclaración: Sello:

SENAVE

Servicio Nacional de Calidad y Sanidad Vegetal y de Semillas

445769

Domicilio ASUNCION Telefax: .....

ORDEN DE TRABAJO

Nº 28022

28022

☐ ORDINARIO

☐ EXTRAORDINARIO

Vehiculo Tipo: CAMIONETA Chapa: BAG-522 Nº de Orden Asignado .....

Marca y Modelo: NISSAN Área Interior DOBLE

Conductor Autorizado: JOSE IGNACIO PEÑA GARCETE

.....

Dias Estimados de la Misión: Desde 14 / 10 / 2022 Hasta 14 / 10 / 2022

Horas Estimadas de la Misión: Desde las 07:00 Hasta las 24:00

Km. de Salida: 16365 Km. de Vuelta .....

Km. estimados de Recorrido: 1000 Km. Real Recorridos .....

Consumo estimado x 100 Km: Lts: 12

TRABAJOS A REALIZAR:

.....

TRASLADO DE LOS FUNCIONARIOS DE LA DIRECCION DE TECNOLOGIA DE LA INFORMATICA Y COMUNICACION Y DEL DEPARTAMENTO DE SERVICIOS GENERALES EN LOS DEPARTAMENTOS DE SAN PEDRO, CONCEPCION

DENTRO DEL TERRITORIO NACIONAL

ACOMPAÑAN: ARNALDO CAMPUZZ, RICARDO LOPEZ, JAIME AREVALOS

.....

Fecha: 13 / 10 / 2022

Responsable del área al que fue asignado el automotor

GRAF. MONARCA S.R.L. - Tte. Fariña 813 - Tel./Fax: 495 772 - 449 103 - RUC: 80013965-8 - C.H.T. Nº 1 043
24 Bl 50 X 3 (27.501 / 28.700) Octubre 2021

Lic. Jose Gamarra
Jefe interino
Dpto. de Transporte


SENAVE
REGIONAL SAN PEDRO


SENAVE

ANEXO II-01: INFORME DE COMISIONAMIENTO NACIONAL

Se eleva a consideración de las autoridades institucionales el presente informe de comisionamiento nacional, declarando que los datos consignados son realizados en carácter de Declaración Jurada, quedando sometidos a los organismos de control.

Fecha de Informe	Número y Fecha del Expediente
24/10/22	7393 10/10/22

PERSONA ASIGNADA A LA COMISIÓN

Nombre y Apellido	C.I. N°	Funcionario	Firma
ARNALDO DAVID CAMPPIZZ PERALTA	7074770	Si [X] No [ ]	

Cargo	Personal
AUXILIAR TECNICO	Permanente [ ] Contratado [X] Otros [ ]

Teléfono	Correo Electrónico
0971545921	arnaldo.camppizz@senave.gov.py

FECHA DE VIAJE

Inicio	Final
18/10/22	21/10/22

MOVILIDAD

Público [ ] Estado [X] Otros [ ]

Chofer asignado / Nombre	Orden de Trabajo Nro.	Km. Inicio	Km. Final
Jose Irala	28022	363657	364607

INFORMACION GEOGRAFICA

Departamento(s)	Localidade(s)
SAN PEDRO - CONCEPCIÓN	SANTA ROSA DEL AGUARAY - YBY YAU.

DESCRIPCIÓN DE LAS TAREAS

Asistencia Técnica

OBSERVACIÓN (EN CASO DE MODIFICACIÓN EN RELACIÓN A LO SOLICITADO)

V° B° Director, Director General o Máxima	Firma: Aclaración: Sello:

SENAVE

Servicio Nacional de Calidad y Sanidad Vegetal y de Semillas

Domicilio: ASUNCION Telefax: 445769

ORDEN DE TRABAJO

Nº 28022

☐ ORDINARIO

☐ EXTRAORDINARIO

Vehículo Tipo: CAMIONETA Chapa: EAG-522 Nº de Orden Asignado: 0

Marca y Modelo: SUZU Área Interior: DOBLE

Conductor Autorizado: JOSE IGNACIO TRABA GARCETE

Días Estimados de la Misión: Desde 10 / 2022 / Hasta 10 / 2022

Horas Estimadas de la Misión: Desde las 00:01 Hasta las 24:00

Km. de Salida: 63657 Km. de Vuelta

Km. estimados de Recorrido: 0000 Km. Real Recorridos

Consumo estimado x 100 Km: Lts. 12

TRABAJOS A REALIZAR:

TRASLADO DE LOS FUNCIONARIOS DE LA DIRECCION DE TECNOLOGIA DE LA INFORMATICA Y COMUNICACION Y DEL DEPARTAMENTO DE SERVICIOS GENERALES EN LOS DEPARTAMENTOS DE SAN PEDRO, CONCEPCION

DENTRO DEL TERRITORIO NACIONAL

ACOMPAÑAN: ARNALDO CAMPPIZZ, RICARDO LOPEZ, JAIME AREVALOS

Fecha: 10 / 2022

Responsable del área al que fue asignado el automotor

GRAF. MONARCA S.R.L. - Tte. Fariña 813 - Tel./Fax 495 772 - 449 103 - RUC: 80013965-8 - C.H.T. Nº 1 043
24 Bl. 50 X 3 (27.501 / 28 700) Octubre 2021

Lic. José Gamarra
Jefe Interino
Dpto. de Transporte


SENAVE


SENAVE

ANEXO II-01: INFORME DE COMISIONAMIENTO NACIONAL

Se eleva a consideración de las autoridades institucionales el presente informe de comisionamiento nacional, declarando que los datos consignados son realizados en carácter de Declaración Jurada, quedando sometidos a los organismos de control.

Fecha de Informe	Número y Fecha del Expediente
17/10/22	7413 10/10/22

PERSONA ASIGNADA A LA COMISIÓN

Nombre y Apellido	C.I. N°	Funcionario	Firma
DINO AGUILERA MORINIGO	2150494	Si [X] No [ ]	

Cargo	Personal
JEFE INTERINO DE DEPARTAMENTO	Permanente [ ] Contratado [ ] Otros [X]

Teléfono	Correo Electrónico
0981-626-130	dino.aguilera@senave.gov.py

FECHA DE VIAJE

Inicio	Final
11/10/22	14/10/22

MOVILIDAD

Público [ ] Estado [ ] Otros [X]

Chofer asignado / Nombre	Orden de Trabajo Nro.	Km. Inicio	Km. Final

INFORMACION GEOGRAFICA

Departamento(s)	Localidade(s)
CAAGUAZÚ - BOQUERÓN	CORONEL OVIEDO - MARISCAL ESTIGARRIBIA.

DESCRIPCIÓN DE LAS TAREAS

Verifcaciónd el funcionamiento de equipos donados en el marco del proyecto T-FAST.

OBSERVACIÓN (EN CASO DE MODIFICACIÓN EN RELACIÓN A LO SOLICITADO)

La actividad se realizo en el marco del proyecto T-FAST

V° B° Director, Director General o Máxima	Firma:
	Aclaración: Ing. Agr. Rolando Rojas G.
	Sello: Gabinete de la Presidencia SENAVE

Recibido 24 OCT 2022 Arturo Sanchez Revisor SENAVE Dto. Bioseguridad de C. Sanit.

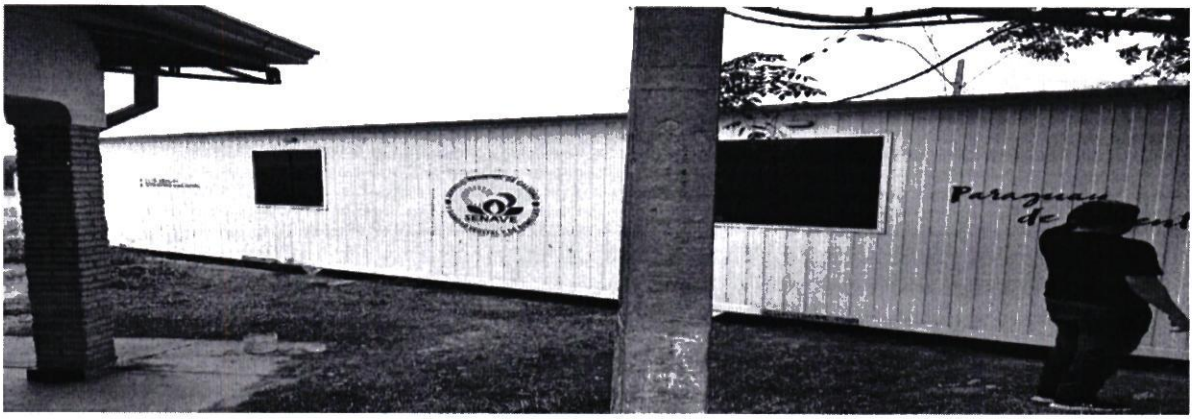

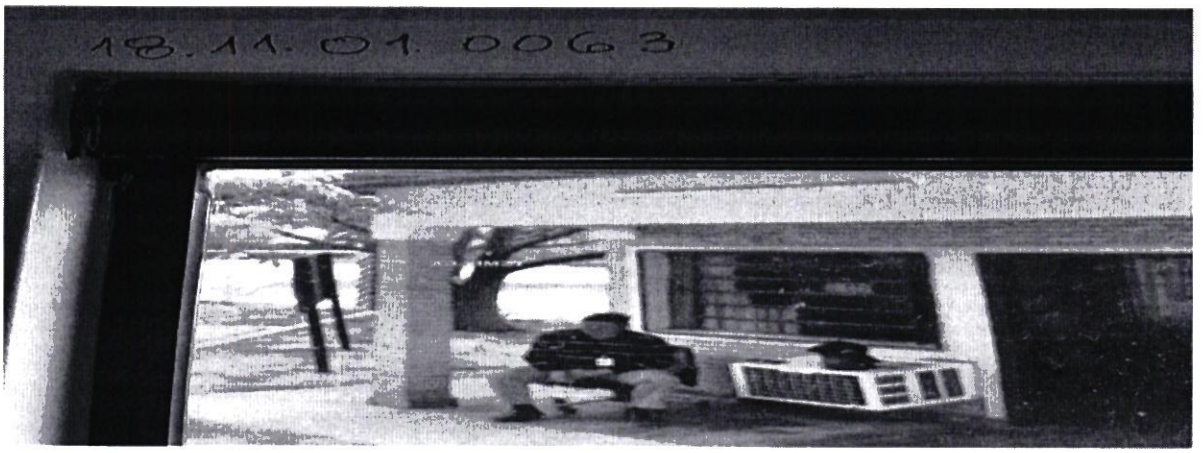
18.11.01.0063




FAST
Tu velocidad de internet es de
87 Mbps
FAST
Tu velocidad de internet es de
9.0 Mbps

ANEXO II-01: INFORME DE COMISIONAMIENTO NACIONAL

Se eleva a consideración de las autoridades institucionales el presente informe de comisionamiento nacional, declarando que los datos consignados son realizados en carácter de Declaración Jurada, quedando sometidos a los organismos de control

Fecha de Informe	Número y Fecha del Expediente
18/10/22	7415 10/10/22

PERSONA ASIGNADA A LA COMISIÓN

Nombre y Apellido	C.I. N°	Funcionario	Firma
CARLOS ALBERTO LOPEZ	1535918	Si [X] No [ ]	

Cargo	Personal
Responsable de Soporte Tecnico DISE	Permanente [X] Contratado [ ] Otros [ ]

Teléfono	Correo Electrónico
021583653 0981879135	carlos.lopez@senave.gov.py

FECHA DE VIAJE

Inicio	Final
11/10/22	14/10/22

MOVILIDAD

Público [ ] Estado [ ] Otros [X]

Chofer asignado / Nombre	Orden de Trabajo Nro	Km. Inicio	Km. Final

INFORMACION GEOGRAFICA

Departamento(s)	Localidade(s)
CAAGUAZÚ - BOQUERÓN	CORONEL OVIEDO - MARISCAL ESTIGARRIBIA

DESCRIPCIÓN DE LAS TAREAS

Asistencia Tecnica

OBSERVACIÓN (EN CASO DE MODIFICACIÓN EN RELACIÓN A LO SOLICITADO)

V° B° Director, Director General o Máxima	Firma: Aclaración: Sello


SENAVE
OFICINA REGIONAL



ANEXO II-03: INFORME DE COMISIONAMIENTO INTERNACIONAL

Se eleva a consideración de las autoridades institucionales el presente informe de comisionamiento internacional, manifestando que los datos consignados son realizados en carácter de declaración jurada, quedando sometidos a los organismos de control.

Fecha del Informe	Resolución N° 643/2022	N° del Expediente	Fecha del Expediente:
11/11/2022		6907/2022	20/09/2022

Persona asignada a la comisión

Nombre y Apellido	C.I.C. N°	Funcionario/a	Firma
HILCE ROCIO AVALOS CÉSPEDES	5.085.326	Si ☒ No ☐	

Denominación del evento

XX CONGRESO DE LA SOCIEDAD ESPAÑOLA

País	Ciudad (es)	Lugar
España	Valencia	UNIVERSIDAD POLITECNICA DE VALENCIA

Fecha de inicio del Viaje	Fecha final del Viaje
22/10/2022	27/10/2022

Descripción de las actividades realizadas

Se participó en las conferencias desarrolladas sobre Retos actuales sobre el control químico y biológico de enfermedades, ponencias sobre amenazas emergentes entre ellas *Xylella fastidiosa Ca Liberibacter* spp. Otras ponencias desarrolladas fueron acerca de la Interacción Planta – patógeno donde se abordaron temas como Factores de virulencia conservados en bacterias fitopatógenas alteran el metabolismo del azufre en plantas. En control de enfermedades temas como innovaciones en el uso de biotecnología para la producción de hongos AFPz en plantas para los cultivos de post cosecha y la utilización de oligonucleótidos para el control de hongosfFitopatógenos.

También se contó con sesiones simultáneas y exposiciones de posters.

V° B° Director, Director General o Máxima Autoridad	Firma:
	Aclaración:
	Sello:

11 NOV 2022

ANEXO II-03: INFORME DE COMISIONAMIENTO INTERNACIONAL

Se eleva a consideración de las autoridades institucionales el presente informe de comisionamiento internacional, manifestando que los datos consignados son realizados en carácter de declaración jurada, quedando sometidos a los organismos de control.

Fecha del Informe	Resolución N°	N° del expediente:	Fecha del Expediente:
10/11/2022	643/22.	6907/22	20/09/2022

Persona asignada a la comisión

Nombre y Apellido	C. I. C. N°	Funcionario/a	Firma
MIRTA ZALAZAR	3.987.204	Si ☒ No ☐	

Denominación del evento

XX Congreso de la Sociedad Española de Fitopatología (SEF)

País	Ciudad (es)	Lugar
España	Valencia	Universidad Politécnica de Valencia

Fecha de inicio del Viaje	Fecha final del Viaje
22/10/2022	27/10/2022

Descripción de las actividades realizadas

Participar del Simposio Fitores y del XX Congreso de la Sociedad Española de Fitopatología (SEF), con el Objetivo principal de fomentar, facilitar y difundir trabajos en los diferentes aspectos de la Fitopatología. Esta actividad se estructuro en sesiones a fin de abarcar los ámbitos fundamentales de la Fitopatología
(Control, Resistencia a enfermedades, Manejo integrado, Detección y diagnóstico, Epidemiología, Interacción planta-patógeno, Manejo de enfermedades en la era genómica, Enfermedades emergentes, etc.) desde un punto de vista multidisciplinar, incluyendo abordajes agronómicos, moleculares, celulares y bioquímicos, entre otros.

V° B° Director, Director General o Máxima Autoridad	Firma: Aclaración: Sello:

ANEXO II-01: INFORME DE COMISIONAMIENTO NACIONAL

Se eleva a consideracion de las autoridades institucionales el presente informe de comisionamiento nacional, declarando que los datos consignados son realizados en caracter de Declaracion Jurada, quedando sometidos a los organismos de control.

Fecha de Informe	Número y Fecha del Expediente
17/10/22	7429 11/10/22

PERSONA ASIGNADA A LA COMISIÓN

Nombre y Apellido	C.I. N°	Funcionario	Firma
JORGE RAFAEL BENITEZ GUERRERO	3421652	Si [X] No [ ]	

Cargo	Personal
CHOFER	Permanente [X] Contratado [ ] Otros [ ]

Teléfono	Correo Electrónico
0226-263674 0982 596071	jorge.benitez@senave.gov.py

FECHA DE VIAJE

Inicio	Final
11/10/22	11/10/22

MOVILIDAD

Publico [ ] Estado [X] Otros [ ]

Chofer asignado / Nombre	Orden de Trabajo Nro.	Km. Inicio	Km. Final
JORGE RAFAEL BENITEZ GUERRERO	28464	466921	467250

INFORMACION GEOGRAFICA

Departamento(s)	Localidade(s)
PARAGUARÍ	PARAGUARÍ

DESCRIPCIÓN DE LAS TAREAS

Traslado de los funcionarios de la Direccion de Laboratorio las Señoras Jadiyi Torales, Alba Dominguez y Gladis Chavez

OBSERVACIÓN (EN CASO DE MODIFICACIÓN EN RELACIÓN A LO SOLICITADO)

V° B° Director, Director General o Máxima	Firma: Aclaración: Sello:

SERVICIO NACIONAL DE CALIDAD Y SANIDAD VEGETAL Y DE SEMILLAS
Econ. Carlos Meza
Director
Dirección Administrativa

SENAVE

Servicio Nacional de Calidad y Sanidad Vegetal y de Semillas

Domicilio ASUNCION Telefax: 445769

ORDEN DE TRABAJO

Nº 28464

☐ ORDINARIO

X ☐ EXTRAORDINARIO

28464

Vehiculo Tipo: CAMIONETA Chapa: PHX 004 Nº de Orden Asignado 0

Marca y Modelo: [illegible] Área Interior DOBLE

Conductor Autorizado: JOSE RAFAEL BENITEZ GUERRERO

Días Estimados de la Misión Desde 10/ 2022 / Hasta 10/ 2022

Horas Estimadas de la Misión: Desde las 01 Hasta las 24:00

Km. de Salida: 466921 Km. de Vuelta 467250

Km. estimados de Recorrido: 1200 Km. Real Recorridos 329

Consumo estimado x 100 Km: Lts. 12

TRABAJOS A REALIZAR:

TRASLADO A LOS FUNCIONARIOS DE LA DIRECCION DE LABORATORIO EN EL DEPARTAMENTO DE PARAGUARI

DENTRO DEL TERRITORIO NACIONAL

ACOMPAÑAN: JADIXI TOBALES, GLADIS CHAVEZ, ALBA DOMINGUEZ

Fecha: 10 / 10 / 2022

Responsable del área al que fue asignado el automotor

GRAF. MONARCA S.R.L. - Tte. Fariña 813 - Tel./Fax: 495 772 - 449 103 - RUC: 80013965-8 - C.I.T. Nº 1.04
24 Bl. 50 X 3 (27.501 / 28.700) Octubre 2021

Jose Gamarra
Jefe Interino
Departamento de Transporte



ANEXO II-01: INFORME DE COMISIONAMIENTO NACIONAL

Se eleva a consideracion de las autoridades institucionales el presente informe de comisionamiento nacional, declarando que los datos consignados son realizados en caracter de Declaracion Jurada, quedando sometidos a los organismos de control.

Fecha de Informe	Número y Fecha del Expediente
20/10/22	7433 11/10/22

PERSONA ASIGNADA A LA COMISIÓN

Nombre y Apellido	C.I. N°	Funcionario	Firma
CRISTHIAN FABIAN MEDINA LOPEZ	3590291	Si [X] No [ ]	

Cargo	Personal
CHOFER	Permanente [X] Contratado [ ] Otros [ ]

Teléfono	Correo Electrónico
0981 962 508	cristhian.medina@senave.gov.py

FECHA DE VIAJE

Inicio	Final
11/10/22	14/10/22

MOVILIDAD

Publico [ ] Estado [X] Otros [ ]

Chofer asignado / Nombre	Orden de Trabajo Nro.	Km. Inicio	Km. Final
CRISTHIAN FABIAN MEDINA LOPEZ	25009	296812	298476

INFORMACION GEOGRAFICA

Departamento(s)	Localidade(s)
CONCEPCIÓN - AMAMBAY	CONCEPCIÓN - PEDRO JUAN CABALLERO - YBY YAU - HORQUETA.

DESCRIPCIÓN DE LAS TAREAS

Traslado de los funcionarios de la Direccion de Finanzas los Senores Americo Alvarenga Garcia, Victor Moises Irrazabal Baez y Christian Martin Lobos Maldonado

OBSERVACIÓN (EN CASO DE MODIFICACIÓN EN RELACIÓN A LO SOLICITADO)

V° B° Director, Director General o Máxima	Firma: Aclaración: Econ. Carlos Meza Sello: Director Dirección Administrativa

SERVICIO NACIONAL DE CALIDAD Y SANIDAD VEGETAL Y DE SEMILLAS







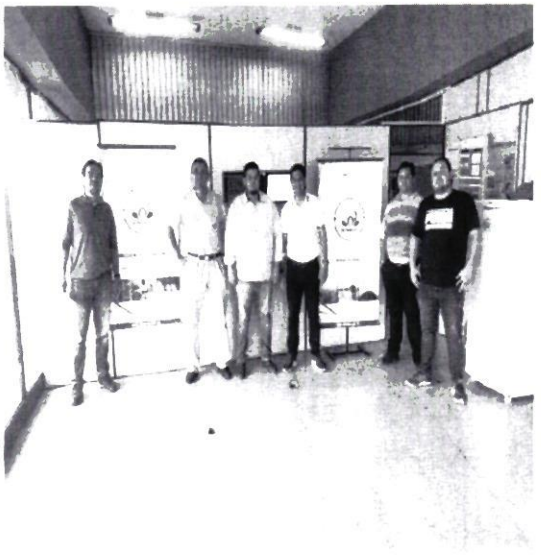

SENAVE

Servicio Nacional de Calidad y Sanidad Vegetal y de Semillas

Domicilio: ASUNCION Telefax: 445769

ORDEN DE TRABAJO

Nº 025009

☐ ORDINARIO

X ☐ EXTRAORDINARIO

25009

Vehiculo Tipo: CAMIONETA Chapa: BHY-561 Nº de Orden Asignado: 0

Marca y Modelo: ISUZU Área Interior: DOBLE

Conductor Autorizado: CRISTHIAN FABIAN MEDINA LOPEZ

Días Estimados de la Misión: Desde 10/10/2022 Hasta 17/10/2022

Horas Estimadas de la Misión: Desde las 00:01 Hasta las 24:00

Km. de Salida: 296812 Km. de Vuelta: 298476

Km. estimados de Recorrido: 1200 Km. Real Recorridos: 1664

Consumo estimado x 100 Km: Lts. 12

TRABAJOS A REALIZAR:

TRASLADO DE LOS FUNCIONARIOS DE LA DIRECCIÓN DE FINANZAS EN LOS DEPARTAMENTOS DE CONCEPCIÓN, AMAMBAY

DENTRO DLE TERRITORIO NACIONAL

ACOMPAÑAN: AMERICO ALVARENGA GARCIA; VICTOR MOISES IRRAZABAL BAEZ, CHRISTIAN MARTIN LOBOS MALDONADO Y FUNCIONARIO DEL CONTRATO FRANCO AGUERO ORTIZ

Fecha: 10/10/2022

Responsable del área al que fue asignado el automotor

GRAF. MONARCA S.R.L. - Tte. Fariña 813 - Tel./Fax: 495 772 - 449 103 - RUC: 80013965-8 - C.H.T. Nº 1 043
50 Bl. 50 X 3 (25 001 / 27 500) Septiembre 2021

Jose Gamarra
Jefe Interino
Depto. de Transporte

ANEXO II-01: INFORME DE COMISIONAMIENTO NACIONAL

Se eleva a consideración de las autoridades institucionales el presente informe de comisionamiento nacional, declarando que los datos consignados son realizados en caracter de Declaración Jurada, quedando sometidos a los organismos de control.

Fecha de Informe	Número y Fecha del Expediente
21/10/22	7432 11/10/22

PERSONA ASIGNADA A LA COMISIÓN

Nombre y Apellido	C.I. N°	Funcionario	Firma
OSCAR MANUEL FRESCURA GOMEZ	2243145	Si [X] No [ ]	

Cargo	Personal
CHOFER	Permanente [X] Contratado [ ] Otros [ ]

Teléfono	Correo Electrónico
021 204 574 / 0982 144 782	oscar.frescura@senave.gov.py

FECHA DE VIAJE

Inicio	Final
12/10/22	13/10/22

MOVILIDAD

Publico [ ] Estado [X] Otros [ ]

Chofer asignado / Nombre	Orden de Trabajo Nro.	Km. Inicio	Km. Final
OSCAR MANUEL FRESCURA GOMEZ	22676	83377	O.T. ABIERTA

INFORMACION GEOGRAFICA

Departamento(s)	Localidade(s)
ITAPUA	SAN RAMÓN.

DESCRIPCIÓN DE LAS TAREAS

Traslado de los expertos del Proyecto INOPAR los Senores Tiago Endo. Victor Rodas

OBSERVACIÓN (EN CASO DE MODIFICACIÓN EN RELACIÓN A LO SOLICITADO)

LA ORDEN D E TRABAJO NO CUENTA CON KILOMETRAJE FINAL POR SER UNA ORDEN ABIERTA HASTA EL 31/10/2022

V° B° Director, Director General o Máxima	Firma: Aclaración: Sello:

Econ. Carlos Meza
Director
Dirección Administrativa

SENAVE

Servicio Nacional de Calidad y Sanidad Vegetal y de Semillas

Domicilio..... Telefax:.....

ORDEN DE TRABAJO

Nº 022676

☐ ORDINARIO

☐ EXTRAORDINARIO

Vehiculo Tipo: .....Chapa: ..... Nº de Orden Asignado.....

Marca y Modelo:..... Área Interior .....

Conductor Autorizado: .....

.....

Dias Estimados de la Misión: Desde...../...../..... Hasta...../...../.....

Horas Estimadas de la Misión: Desde las..... Hasta las.....

Km. de Salida: ..... Km. de Vuelta .....

Km. estimados de Recorrido:..... Km. Real Recorridos .....

Consumo estimado x 100 Km: Lts. .....

TRABAJOS A REALIZAR:

.....

.....

.....

.....

.....

.....

Fecha...../...../...../ .....

Responsable del área al que
fue asignado el vehículo

Lic. José Gamarra
Jefe Interino
Dpto de Transporte

GRAF. MONARCA S.R.L. - Tte. Fariña 813 - Tel./Fax: 495 772 - 449 103 - RUC. 80013965-8 - C.H.T. Nº 1.043
100 Bl. 50 X 3 (20.001 / 25.000) Octubre 2018

Lic. José Gamarra
Jefe Interino
Dpto de Transporte

FOTOCOPIA





ANEXO II-01: INFORME DE COMISIONAMIENTO NACIONAL

Se eleva a consideración de las autoridades institucionales el presente informe de comisionamiento nacional, declarando que los datos consignados son realizados en carácter de Declaración Jurada, quedando sometidos a los organismos de control.

Fecha de Informe	Número y Fecha del Expediente
17/10/22	7431 11/10/22

PERSONA ASIGNADA A LA COMISIÓN

Nombre y Apellido	C.I. N°	Funcionario	Firma
ALFREDO TORRES	807918	Si [X] No [ ]	

Cargo	Personal
CHOFER	Permanente [X] Contratado [ ] Otros [ ]

Teléfono	Correo Electrónico
0983 749 713	alfredo.torres@senave.gov.py

FECHA DE VIAJE

Inicio	Final
11/10/22	11/10/22

MOVILIDAD

Público [ ] Estado [X] Otros [ ]

Chofer asignado / Nombre	Orden de Trabajo Nro.	Km. Inicio	Km. Final
ALFREDO TORRES	25058	112364	112568

INFORMACION GEOGRAFICA

Departamento(s)	Localidade(s)
CAAGUAZÚ	BLAS GARAY.

DESCRIPCIÓN DE LAS TAREAS

Traslado de cajas frutihorticolas para certificación de calidad.

OBSERVACIÓN (EN CASO DE MODIFICACIÓN EN RELACIÓN A LO SOLICITADO)

V° B° Director, Director General o Máxima	Firma: Aclaración: Sello:

SERVICIO NACIONAL DE CALIDAD Y SANIDAD VEGETAL Y DE SEMILLAS

SENAVE

Servicio Nacional de Calidad y Sanidad Vegetal y de Semillas

Domicilio ASUNCION Telefax: 445769

ORDEN DE TRABAJO

☐ ORDINARIO Nº 025058

X ☐ EXTRAORDINARIO ***25058***

Vehiculo Tipo: CAMION Chapa: BTD-066 Nº de Orden Asignado: 0

Marca y Modelo: HINO Área Interior: SIMPLE

Conductor Autorizado: ALFREDO TORRES

Dias Estimados de la Misión: Desde 11/10/2022 Hasta 12/10/2022

Horas Estimadas de la Misión: Desde las 00:01 Hasta las 24:00

Km. de Salida: 112364 Km. de Vuelta: 112568

Km. estimados de Recorrido: 1200 Km. Real Recorridos: 204

Consumo estimado x 100 Km. Lts: 18

TRABAJOS A REALIZAR:

TRASLADO DE CAJAS FRUTIHORTICOLAS EN EL DEPARTAMENTO DE CAAGUAZU DENTRO DEL TERRITORIO NACIONAL

11/10/2022

Fecha: ...../...../.....

Responsable del área al que fue asignado el automotor

SERVICIO NACIONAL DE CALIDAD Y SANIDAD VEGETAL Y DE SEMILLAS – DEPARTAMENTO TRANSPORTE

Lic. José Gamarra
Jefe Interino
Dpto. de Transp.

ES COPIA

GRAF. MONARCA S.R.L. - Tte. Farina 813 - Tel./Fax: 495 772 - 449 103 - RUC: 80013965-4 - C.H.T. Nº 1 043
50 Bl. 50 X 3 (25 001 / 27 500) Septiembre 2021







ANEXO II-01: INFORME DE COMISIONAMIENTO NACIONAL

Se eleva a consideración de las autoridades institucionales el presente informe de comisionamiento nacional, declarando que los datos consignados son realizados en carácter de Declaración Jurada, quedando sometidos a los organismos de control.

Fecha de Informe	Número y Fecha del Expediente
16/10/22	7424 11/10/22

PERSONA ASIGNADA A LA COMISIÓN

Nombre y Apellido	C.I. N°	Funcionario	Firma
GUIDO CARDOZO RECALDE	758198	Si [X] No [ ]	

Cargo	Personal
TECNICO ELECTRICISTA	Permanente [X] Contratado [ ] Otros [ ]

Teléfono	Correo Electrónico
021-753538 0986242030	guido.recalde@senave.gov.py

FECHA DE VIAJE

Inicio	Final
11/10/22	13/10/22

MOVILIDAD

Público [ ] Estado [X] Otros [ ]

Chofer asignado / Nombre	Orden de Trabajo Nro.	Km. Inicio	Km. Final
AGUSTÍN BRÍTEZ	28510	346990	348125

INFORMACION GEOGRAFICA

Departamento(s)	Localidade(s)
AMAMBAY	PEDRO JUAN CABALLERO.

DESCRIPCIÓN DE LAS TAREAS

Apoyo a los funcionarios de la DTIC para la readecuación de las Oficinas

OBSERVACIÓN (EN CASO DE MODIFICACIÓN EN RELACIÓN A LO SOLICITADO)

V° B° Director, Director General o Máxima	Firma: Aclaración: Sello:

Econ. Carlos Meza
Director
Dirección Administrativa

SENAVE

Servicio Nacional de Calidad y Sanidad Vegetal y de Semillas

Domicilio ASUNCION Telefax: 445769

ORDEN DE TRABAJO

Nº 28510

28510

☐ ORDINARIO

X ☐ EXTRAORDINARIO

Vehiculo Tipo: D-MAX Chapa: EAG-608 Nº de Orden Asignado 0

Marca y Modelo: ISUZU Área Interior DOBLE

Conductor Autorizado: AGUSTIN BRITEZ SALCEDO

Dias Estimados de la Misión: Desde 10 / 10 / 2022 Hasta 14 / 10 / 2022

Horas Estimadas de la Misión: Desde las 00:01 Hasta las 24:00

Km. de Salida: 346990 Km. de Vuelta 348125

Km. estimados de Recorrido 1200 Km. Real Recorridos 1135

Consumo estimado x 100 Km: Lts. 12

TRABAJOS A REALIZAR:

TRASLADO DE LOS FUNCIONARIOS D ELA DTIC Y DEL DEPARTAMENTO DE SERVICIOS GENERALES EN LOS DEPARTAMENTOS DE ~~ASUNCION~~

DENTRO DLE TERRITORIO NACIONAL

ACOMPAÑAN: ARNALDO CAMPPIZZ, RICARDO LOPEZ, GUIDO ~~CACERES~~

Fecha: 10 / 10 / 2022

SERVICIO NACIONAL DE CALIDAD Y SANIDAD VEGETAL Y DE SEMILLAS – DEPARTAMENTO TRANSPORTE – REPÚBLICA DEL PARAGUAY

Jr. José Gamarra
Jefe Interino
Depto de Transporte
Responsable del área al que fue asignado el automotor

GRAF. MONARCA S.R.L. - Tte. Fariña 813 - Tel./Fax: 495 772 - 449 103 - RUC: 80013965-8 - C.H.T. Nº 1.043
24 Bl. 50 X 3 (27.501 / 28.700) Octubre 2021

SERVICIO NACIONAL DE CALIDAD Y SANIDAD VEGETAL Y DE SEMILLAS – DEPARTAMENTO TRANSPORTE – REPÚBLICA DEL PARAGUAY

Jr. José Gamarra
Jefe Interino
Depto de Transporte


SENAVE


SENAVE

ANEXO II-01: INFORME DE COMISIONAMIENTO NACIONAL

Se eleva a consideración de las autoridades institucionales el presente informe de comisionamiento nacional, declarando que los datos consignados son realizados en caracter de Declaracion Jurada, quedando sometidos a los organismos de control

Fecha de Informe	Número y Fecha del Expediente
20/10/22	7434 11/10/22

PERSONA ASIGNADA A LA COMISIÓN

Nombre y Apellido	C.I. N°	Funcionario	Firma
AGUSTIN BRITEZ SALCEDO	3004060	Si [X] No [ ]	

Cargo	Personal
AUXILIAR DE SERVICIOS	Permanente [X] Contratado [ ] Otros [ ]

Teléfono		Correo Electrónico
021-293020	0986 512 551	agustin.britez@senave.gov.py

FECHA DE VIAJE

Inicio	Final
11/10/22	13/10/22

MOVILIDAD

Publico [ ] Estado [X] Otros [ ]

Chofer asignado / Nombre	Orden de Trabajo Nro.	Km. Inicio	Km. Final
AGUSTIN BRITEZ SALCEDO	28510	346990	348125

INFORMACION GEOGRAFICA

Departamento(s)	Localidade(s)
AMAMBAY	PEDRO JUAN CABALLERO

DESCRIPCIÓN DE LAS TAREAS

Apoyo en el traslado de los funcionarios de la DTIC los Señores Arnaldo Campuzzi y Ricardo Lopez y del Departamento de Servicios Generales el Sr. Guido Cardozo

OBSERVACIÓN (EN CASO DE MODIFICACIÓN EN RELACIÓN A LO SOLICITADO)

V° B° Director, Director General o Maxima	Firma:
	Aclaración: Econ. Carlos Meza Director Dirección Administrativa
	Sello: SERVICIO NACIONAL DE CALIDAD Y SANIDAD VEGETAL Y DE SEMILLAS Dirección Administrativa

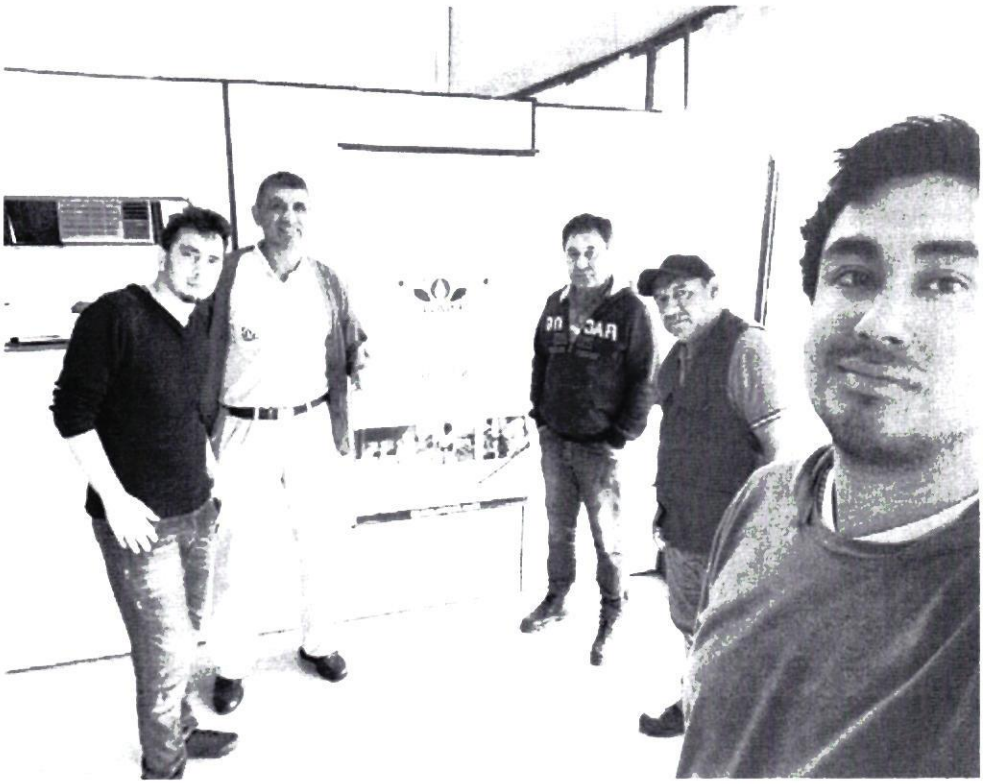

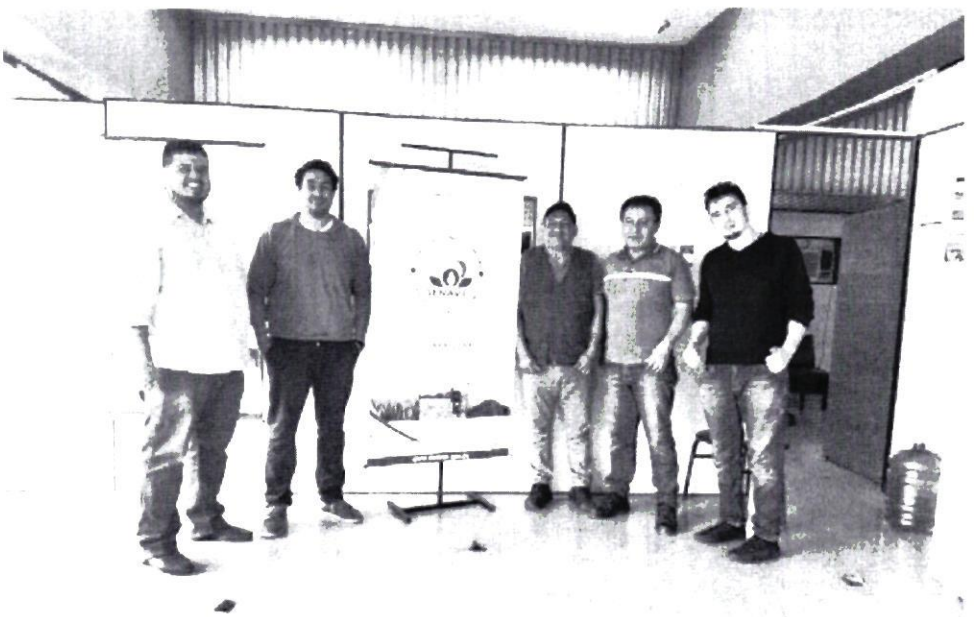





SENAVE

Servicio Nacional de Calidad y Sanidad Vegetal y de Semillas

Domicilio ASUNCION Telefax: 445769

ORDEN DE TRABAJO

Nº 28510

28510

☐ ORDINARIO

X ☐ EXTRAORDINARIO

Vehiculo Tipo: D-MAX Chapa: EAG-608 Nº de Orden Asignado 0

Marca y Modelo: ISUZU Área Interior DOBLE

Conductor Autorizado: AGUSTIN BRITEZ SALCEDO

Dias Estimados de la Misión: Desde 10 / 10 / 2022 Hasta 14 / 10 / 2022

Horas Estimadas de la Misión: Desde las 00:01 Hasta las 24:00

Km. de Salida: 346990 Km. de Vuelta 348125

Km. estimados de Recorrido 1200 Km. Real Recorridos 1135

Consumo estimado x 100 Km: Lts. 12

TRABAJOS A REALIZAR:

TRASLADO DE LOS FUNCIONARIOS D ELA DTIC Y DEL DEPARTAMENTO DE SERVICIOS GENERALES EN LOS DEPARTAMENTOS DE ~~AMAMBAY~~

DENTRO DLE TERRITORIO NACIONAL

ACOMPAÑAN: ARNALDO CAMPPIZZ, RICARDO LOPEZ, GUIDO ~~CABRERA~~

Fecha: 10 / 10 / 2022

SERVICIO NACIONAL DE CALIDAD Y SANIDAD VEGETAL Y DE SEMILLAS - DEPARTAMENTO TRANSPORTE - REPÚBLICA DEL PARAGUAY

Lic. José Gamarra
Jefe Interino
Dpto. de Transporte

Responsable del área al que fue asignado el automotor

GRAF. MONARCA S.R.L. - Tte. Fariña 813 - Tel./Fax: 495 772 - 449 103 - RUC: 80013965-8 - C.H.T. Nº 1.043
24 Bl. 50 X 3 (27.501 / 28.700) Octubre 2021

SERVICIO NACIONAL DE CALIDAD Y SANIDAD VEGETAL Y DE SEMILLAS - DEPARTAMENTO TRANSPORTE - REPÚBLICA DEL PARAGUAY

Lic. José Gamarra
Jefe Interino
Dpto. de Transporte

ANEXO II-03: INFORME DE COMISIONAMIENTO INTERNACIONAL

Se eleva a consideración de las autoridades institucionales el presente informe de comisionamiento internacional, manifestando que los datos consignados son realizados en carácter de declaración jurada, quedando sometidos a los organismos de control.

Fecha del Informe	Resolución Nº	Nº del expediente:	Fecha del Expediente:
31 de octubre del 2022	633/22	MEU 6998/22	22 de septiembre del 2022

Persona asignada a la comisión

Nombre y Apellido	C. I. C. Nº	Funcionario/a	Firma
Ing. Agr. Dr. Fernando Ríos Alvarenga	848161	Si ■ No □	

Denominación del evento

Reuniones de trabajo del Comité Técnico, Reunión sobre la elaboración de un formulario electrónico de solicitud, del Comité Administrativo y Jurídico y del Consejo de la Unión Internacional para la Protección de la Obtenciones Vegetales (UPOV).

País	Ciudad (es)	Lugar
Suiza	Ginebra	Sede de la UPOV

Fecha de inicio del Viaje	Fecha final del Viaje
22 de octubre del 2022	29 de octubre del 2022

Descripción de las actividades realizadas

Se participó de las reuniones de trabajo del Comité Técnico, Reunión sobre la elaboración de un formulario electrónico de solicitud, del Comité Administrativo y Jurídico y del Consejo de la Unión Internacional para la Protección de la Obtenciones Vegetales (UPOV).

V° B° Director, Director General o Máxima Autoridad	**Firma:** PA **Aclaración:** MARIELA VILLALBA S Ing. Ambiental — Ing. Agr. César Rivas **Sello:**

Participación de las reuniones de trabajo del Comité Técnico, Reunión sobre la elaboración de un formulario electrónico de solicitud, del Comité Administrativo y Jurídico y del Consejo de la Unión Internacional para la Protección de la Obtenciones Vegetales (UPOV). 22 al 29 de octubre del 2022. Ginebra, Suiza.

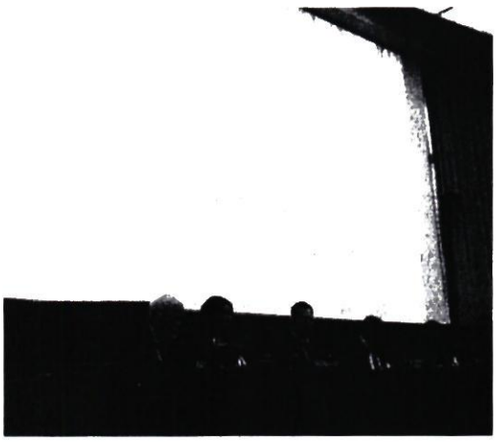





ANEXO II-01: INFORME DE COMISIONAMIENTO NACIONAL

Se eleva a consideración de las autoridades institucionales el presente informe de comisionamiento nacional, declarando que los datos consignados son realizados en carácter de Declaración Jurada, quedando sometidos a los organismos de control.

Fecha de Informe	Número y Fecha del Expediente
24/10/2022	7264 05/10/2022

PERSONA ASIGNADA A LA COMISIÓN

Nombre y Apellido	C.I. N°	Funcionario/a	Firma
Yazmine Amarilla	3.198.603	Si ☐ No ■	

Cargo	Personal
Técnica	Permanente ☐ Contratado ☐ Otros ■

Teléfono	Correo Electrónico
0991 876 454	Yazmine.amarilla@ipta.gov.py

FECHA DE VIAJE

Inicio	Final
19/10/2022	20/10/2022

MOVILIDAD

Público ☐ Estado ■ Otros ☐

Chofer asignado/ Nombre	Orden de Trabajo Nro.	Km. Inicio	Km. Final

INFORMACION GEOGRAFICA

Departamento (s)	Localidad (es)
Misiones	San Juan Bautista

DESCRIPCIÓN DE LAS TAREAS

Transplante y cuidados culturales.

OBSERVACIÓN (EN CASO DE MODIFICACION EN RELACION A LO SOLICITADO)

El comisionamiento se realizó con vehículo de la JICA

V° B° Director, Director General o Máxima Autoridad	**Firma:** **Aclaración:** Ing. Agr. Mirian Leticia Soria Cáceres Directora (DICAO) **Sello:**

ANEXO II-01: INFORME DE COMISIONAMIENTO NACIONAL

Se eleva a consideración de las autoridades institucionales el presente informe de comisionamiento nacional, declarando que los datos consignados son realizados en carácter de Declaración Jurada, quedando sometidos a los organismos de control.

Fecha de Informe	Número y Fecha del Expediente
24/10/2022	7264 05/10/2022

PERSONA ASIGNADA A LA COMISIÓN

Nombre y Apellido	C.I. N°	Funcionario/a	Firma
Raúl Narváez	3.404.261	Si ☐ No ■	
Cargo	**Personal**		
Personal de Campo	Permanente ☐ Contratado ☐ Otros ■		

Teléfono	Correo Electrónico
0974201703	raúl.narvaez@ipta.gov.py

FECHA DE VIAJE

Inicio	Final
19/10/2022	20/10/2022

MOVILIDAD

Público ☐ Estado ■ Otros ☐

Chofer asignado/ Nombre	Orden de Trabajo Nro.	Km. Inicio	Km. Final

INFORMACION GEOGRAFICA

Departamento (s)	Localidad (es)
Misiones	San Juan Bautista

DESCRIPCIÓN DE LAS TAREAS

Transplante y cuidados culturales.

OBSERVACIÓN (EN CASO DE MODIFICACION EN RELACION A LO SOLICITADO)

Se aclara que el comisionamiento se realizó con vehículo de la JICA

V° B° Director, Director General o Máxima Autoridad	**Firma:** **Aclaración:** Ing. Agr. Mirian Leticia Soria Cáceres Directora (DICAO) **Sello:**

ANEXO II-01: INFORME DE COMISIONAMIENTO NACIONAL

Se eleva a consideración de las autoridades institucionales el presente informe de comisionamiento nacional, declarando que los datos consignados son realizados en carácter de Declaración Jurada, quedando sometidos a los organismos de control.

Fecha de Informe	Número y Fecha del Expediente
24/10/2022	7264 05/10/2022

PERSONA ASIGNADA A LA COMISIÓN

Nombre y Apellido	C.I. N°	Funcionario/a	Firma
Lucidio Burgos	1.870.852	Si ☐ No ■	
Cargo	**Personal**		
Técnico	Permanente ☐ Contratado ☐ Otros ■		

Teléfono	Correo Electrónico
0976 355 755	Lucidio.burgos@ipta.gov.py

FECHA DE VIAJE

Inicio	Final
19/10/2022	20/10/2022

MOVILIDAD

Público ☐ Estado ■ Otros ☐

Chofer asignado/ Nombre	Orden de Trabajo Nro.	Km. Inicio	Km. Final

INFORMACION GEOGRAFICA

Departamento (s)	Localidad (es)
Misiones	San Juan Bautista

DESCRIPCIÓN DE LAS TAREAS

Transplante y cuidados culturales.

OBSERVACIÓN (EN CASO DE MODIFICACION EN RELACION A LO SOLICITADO)

El comisionamiento se realizó con vehículo de la JICA

V° B° Director, Director General o Máxima Autoridad	Firma:
	Aclaración: Ing. Agr. Mirian Leticia Soria Cáceres
	Sello: Directora (DICAO)

ANEXO II-01: INFORME DE COMISIONAMIENTO NACIONAL

Se eleva a consideración de las autoridades institucionales el presente informe de comisionamiento nacional, declarando que los datos consignados son realizados en carácter de Declaración Jurada, quedando sometidos a los organismos de control.

Fecha de Informe	Número y Fecha del Expediente
24/10/2022	7264 05/10/2022

PERSONA ASIGNADA A LA COMISIÓN

Nombre y Apellido	C.I. N°	Funcionario/a	Firma
José Noguera	2.014.988	Si ☐ No ■	
Cargo	**Personal**		
Personal de Campo	Permanente ☐ Contratado ☐ Otros ■		

Teléfono	Correo Electrónico
0984 527 555	Jose.noguera@ipta.gov.py

FECHA DE VIAJE

Inicio	Final
19/10/2022	20/10/2022

MOVILIDAD

Público ☐ Estado ■ Otros ☐

Chofer asignado/ Nombre	Orden de Trabajo Nro.	Km. Inicio	Km. Final

INFORMACION GEOGRAFICA

Departamento (s)	Localidad (es)
Misiones	San Juan Bautista

DESCRIPCIÓN DE LAS TAREAS

Transplante y cuidados culturales

OBSERVACIÓN (EN CASO DE MODIFICACION EN RELACION A LO SOLICITADO)

El comisionamiento se realizó con vehículo de la JICA

V° B° Director, Director General o Máxima Autoridad	Firma:
	Aclaración: Juan Lucia Soria Cáceres Directora (DICAO)
	Sello:

ANEXO II-01: INFORME DE COMISIONAMIENTO NACIONAL

Se eleva a consideración de las autoridades institucionales el presente informe de comisionamiento nacional, declarando que los datos consignados son realizados en carácter de Declaración Jurada, quedando sometidos a los organismos de control.

Fecha de Informe	Número y Fecha del Expediente
17/10/2022	7306 - 06 /10/2022

PERSONA ASIGNADA A LA COMISIÓN

Nombre y Apellido	C.I. N°	Funcionario/a	Firma
Vilma Petrona Gómez	2.422.496	Si ■ No ☐	
Cargo	**Personal**		
Técnica	Permanente ■	Contratado ☐	Otros ☐

Teléfono	Correo Electrónico
(0961) 282818	vilma.gomez@senave.gov.py

FECHA DE VIAJE

Inicio	Final
11/10/2022	13/10/2022

MOVILIDAD

Público ☐ Estado ■ Otros ☐

Chofer asignado/ Nombre	Orden de Trabajo Nro.	Km. Inicio	Km. Final
Rubén Báez	022979	185134	Orden abierta

INFORMACION GEOGRAFICA

Departamento (s)	Localidad (es)
Itapuá	Capitán Miranda

DESCRIPCIÓN DE LAS TAREAS

Se realizó la toma de datos en etapa de pre cosecha del ensayo de Pre y Pos Control de trigo en el campo experimental del Instituto Paraguayo de Tecnología Agraria (IPTA), donde se pudo constatar la existencia de parcelas provenientes de lotes comerciales que no coincidían con el descriptor morfológico de la muestra estándar o de referencia; así mismo se registraron plantas fuera de tipo en cuanto a ciclo de maduración, altura de planta, color y forma de la espiga.

OBSERVACIÓN (EN CASO DE MODIFICACION EN RELACION A LO SOLICITADO)

V° B° Director, Director General o Máxima Autoridad	**Firma:** **Aclaración:** **Sello:**	P/T Ing. Agr. (Dr.) Fernando Ríos Director Dirección de Semillas (DISE)

Fotos de las actividades realizadas

	
Foto 1. Evaluación de las características morfológicas de cada material en las parcelas del ensayo.	**Foto 2.** Toma de datos de las plantas fuera de tipo registradas durante la evaluación.
	
Foto 3. Parcelas del ensayo de pre y pos control de trigo.	**Foto 4**. Planta fuera de tipo, con diferencia de ciclo con respecto a la población de plantas.

AS

SENAVE

Servicio Nacional de Calidad y Sanidad Vegetal y de Semillas

Domicilio: ASUNCION Telefax: 445769

ORDEN DE TRABAJO

Nº 022979

☐ ORDINARIO

☐ EXTRAORDINARIO

Vehiculo Tipo: [illegible] Chapa: HAJ-605 Nº de Orden Asignado: [illegible]

Marca y Modelo: MITSUBISHI Área Interior: DOBLE

Conductor Autorizado: FERNANDO RIOS ALVARENGA

Días Estimados de la Misión: Desde 4 / 10 / 2022 Hasta 31 / 10 / 2022

Horas Estimadas de la Misión: Desde las 00:01 Hasta las 24:00

Km. de Salida: 135134 Km. de Vuelta

Km. estimados de Recorrido: 3000 Km. Real Recorridos

Consumo estimado x 100 Km: Lts. 12

TRABAJOS A REALIZAR:

ACTIVIDADES REFERENTES A LA DIRECCION DE SEMILLAS DE LA DISE

CENTRO DEL TERRITORIO NACIONAL

[illegible] MOULARD, DAVID BOLLA, SANTIAGO BENITEZ, RUBEN BAEZ, CARLOS [illegible], [illegible], JUAN [illegible], JORGE BRITEZ, OSCAR [illegible], [illegible] GONZALEZ, LUIS GAMARRA, ALVARO BIBOLINI, ACOMPAÑAN: ISAIAS MOLINAS, DARIANA OVEJERO, ADA [illegible], CARLOS PAIVA, CRISTIAN GONZALEZ, CESAR CABALLERO, ADRIANA MERCEDES, MARTA MARTINEZ, BLANCA NUÑEZ, ANA GONZALEZ, ISABEL ROMERO, ISMAEL FERNANDEZ.

Fecha: 4 / 10 / 2022

Responsable del área al que fue asignado el automotor

GRAF. MONARCA S.R.L. - Tte. Fariña 813 - Tel./Fax: 495 772 - 449 103 - RUC: 80013965-8 - C.H.T. Nº 1.043
100 Bl. 50 X 3 (20.001 / 25.000) Octubre 2018

SERVICIO NACIONAL DE CALIDAD Y SANIDAD VEGETAL Y DE SEMILLAS
DEPARTAMENTO TRANSPORTE

Lic. José Gamarra
Jefe Interino
Dpto. de Transporte

Zimbra: **gladys.canisa@senave.gov.py**

Encargado de despacho

De : fernando rios <fernando.rios@senave.gov.py> lun, 17 de oct de 2022 09:54

Asunto : Encargado de despacho

Para : cesar rivas <cesar.rivas@senave.gov.py>, ada centurion <ada.centurion@senave.gov.py>, dahiana ovejero <dahiana.ovejero@senave.gov.py>, santiago.benitez <santiago.benitez@senave.gov.py>, gladys canisa <gladys.canisa@senave.gov.py>

Por el presente se comunica que el Ing Santiago Benítez se encargará del despacho de la Dirección de Semillas en fechas del 17 al 19 de los corrientes, en ausencia del titular por motivos de comisionamiento

Att

Enviado desde mi HUAWEI Mate 10 Pro

ANEXO II-01: INFORME DE COMISIONAMIENTO NACIONAL

Se eleva a consideración de las autoridades institucionales el presente informe de comisionamiento nacional, declarando que los datos consignados son realizados en carácter de Declaración Jurada, quedando sometidos a los organismos de control.

Fecha de Informe	**Número y Fecha del Expediente**
14/10/2022	7306 06/10/2022

PERSONA ASIGNADA A LA COMISIÓN

Nombre y Apellido	**C.I. N°**	**Funcionario/a**	**Firma**
Rubén Báez	4.620.932	**Si** ■ **No** ☐	
Cargo	**Personal**		
Técnico	**Permanente** ☐	**Contratado** ■	**Otros** ☐

Teléfono	**Correo Electrónico**
0971854283	ruben.baez@senave.gov.py

FECHA DE VIAJE

Inicio	**Final**
11/10/2022	13/10/2022

MOVILIDAD

Público ☐ **Estado** ■ **Otros** ☐

Chofer asignado/ Nombre	**Orden de Trabajo Nro.**	**Km. Inicio**	**Km. Final**
Rubén Báez	022979	185134	Orden abierta

INFORMACION GEOGRAFICA

Departamento (s)	**Localidad (es)**
Itapúa	Capitán Miranda

DESCRIPCIÓN DE LAS TAREAS

Se realizó toma de datos y cosecha de las variedades ensayadas en el examen de Distinción, Homogeneidad y Estabilidad (DHE) de trigo, que se encuentran instaladas en el Campo Experimental Instituto Paraguayo de Tecnología Agraria (IPTA).

OBSERVACIÓN (EN CASO DE MODIFICACION EN RELACION A LO SOLICITADO)

V° B° Director, Director General o Máxima Autoridad	**Firma:** **Aclaración:** Ing. Agr. Fernanda Rios **Sello:**

FOTOGRAFÍAS:



Foto 1.



Foto 2.



Foto 3.



Foto 4.



Foto 5.



Foto 6.

AS

SENAVE

Servicio Nacional de Calidad y Sanidad Vegetal y de Semillas

Domicilio: ASUNCIÓN Telefax: 445769

ORDEN DE TRABAJO

Nº 022979

☐ ORDINARIO

☐ EXTRAORDINARIO

Vehiculo Tipo: [illegible] Chapa: HAJ-605 Nº de Orden Asignado: [illegible]

Marca y Modelo: MITSUBISHI Área Interior: DOBLE

Conductor Autorizado: FERNANDO RIOS ALVARENGA

Dias Estimados de la Misión: Desde 9 / 10 / 2022 Hasta 31 / 10 / 2022

Horas Estimadas de la Misión: Desde las 00:01 Hasta las 24:00

Km. de Salida: [illegible] Km. de Vuelta

Km. estimados de Recorrido: [illegible] Km. Real Recorridos

Consumo estimado x 100 Km: Lts. 12

TRABAJOS A REALIZAR:

ACTIVIDADES REFERENTES A LA DIRECCION DE SEMILLAS DE LA DISA

[illegible] DEL TERRITORIO NACIONAL

[illegible] MOULAND, DAVID [illegible], SANTIAGO BENITEZ, RUBEN BAEZ, CARLOS [illegible], PABLO GONZALEZ, JUAN [illegible], JORGE BRITEZ, OSCAR [illegible], [illegible] GONZALEZ, LUIS GAMARRA, ALVARO BIBOLINI, ACOMPAÑAN: ISAIAS MOLINAS, DAMIANA OVEJERO, ADA [illegible], [illegible] GONZALEZ, [illegible] CARALLERO, ADRIANA MERCADES, MARIA [illegible], BLANCA NUÑEZ, ANA GONZALEZ, ISABEL ROMERO, ISMAEL FERNANDEZ.

Fecha: ...../...../...../

Responsable del área al que fue asignado el automotor

GRAF. MONARCA S.R.L. - Tte. Fariña 813 - Tel./Fax: 495 772 - 449 103 - RUC: 80013965-8 - C.H.T. Nº 1.043
100 Bl. 50 X 3 (20.001 / 25.000) Octubre 2018

SERVICIO NACIONAL DE CALIDAD Y SANIDAD VEGETAL Y DE SEMILLAS
DEPARTAMENTO DE TRANSPORTE
SENAVE
REPUBLICA DEL PARAGUAY

Lic. José Gamarra
Jefe Interino
Dpto. de Transporte

ANEXO II-01: INFORME DE COMISIONAMIENTO NACIONAL

Se eleva a consideración de las autoridades institucionales el presente informe de comisionamiento nacional, declarando que los datos consignados son realizados en carácter de Declaración Jurada, quedando sometidos a los organismos de control.

Fecha de Informe	Número y Fecha del Expediente
17/10/2022	7306 - 06 /10/2022

PERSONA ASIGNADA A LA COMISIÓN

Nombre y Apellido	C.I. N°	Funcionario/a	Firma
Adriana Giselle Mereles Acosta	4.059.916	Si ■ No ☐	
Cargo	**Personal**		
Jefa DCP	**Permanente** ☐	**Contratado** ■	**Otros** ☐

Teléfono	Correo Electrónico
(0983) 262 234	adriana.mereles@senave.gov.py

FECHA DE VIAJE

Inicio	Final
11/10/2022	13/10/2022

MOVILIDAD

Público ☐ **Estado** ■ **Otros** ☐

Chofer asignado/ Nombre	Orden de Trabajo Nro.	Km. Inicio	Km. Final
Rubén Báez	022979	185134	Orden abierta

INFORMACION GEOGRAFICA

Departamento (s)	Localidad (es)
Itapuá	Capitán Miranda

DESCRIPCIÓN DE LAS TAREAS

Se realizó la toma de datos en etapa de pre cosecha del ensayo de Pre y Pos Control de trigo en el campo experimental del Instituto Paraguayo de Tecnología Agraria (IPTA), donde se pudo constatar la existencia de parcelas provenientes de lotes comerciales que no coincidían con el descriptor morfológico de la muestra estándar o de referencia; así mismo se registraron plantas fuera de tipo en cuanto a ciclo de maduración, altura de planta, color y forma de la espiga.

OBSERVACIÓN (EN CASO DE MODIFICACION EN RELACION A LO SOLICITADO)

V° B° Director, Director General o Máxima Autoridad	**Firma:** **Aclaración:** **Sello:** SENAVE P/A Ing. Agr. (Dr.) Fernando Rios A Director Dirección de Semillas (DISE)

Fotos de las actividades realizadas

	
Foto 1. Evaluación de las características morfológicas de cada material en las parcelas del ensayo.	**Foto 2.** Toma de datos de las plantas fuera de tipo registradas durante la evaluación.
	
Foto 3. Parcelas del ensayo de pre y pos control de trigo.	**Foto 4**. Planta fuera de tipo, con diferencia de ciclo con respecto a la población de plantas.

AS

SENAVE

Servicio Nacional de Calidad y Sanidad Vegetal y de Semillas

Domicilio ASUNCIÓN Telefax: 445759

ORDEN DE TRABAJO

Nº 022979

☐ ORDINARIO

☐ EXTRAORDINARIO

Vehiculo Tipo: ..... Chapa: ..... Nº de Orden Asignado .....

Marca y Modelo: ..... Área Interior .....

Conductor Autorizado: .....

.....

Dias Estimados de la Misión: Desde ...../...../..... Hasta ...../...../.....

Horas Estimadas de la Misión: Desde las ..... Hasta las .....

Km. de Salida: ..... Km. de Vuelta .....

Km. estimados de Recorrido: ..... Km. Real Recorridos .....

Consumo estimado x 100 Km: Lts. .....

TRABAJOS A REALIZAR:

.....

.....

.....

.....

.....

.....

Fecha: ...../...../.....

Responsable del área al que fue asignado el automotor

GRAF. MONARCA S.R.L. - Tte. Fariña 813 - Tel./Fax: 495 772 - 449 103 - RUC: 80013965-8 - C.H.T. Nº 1.043
100 Bl. 50 X 3 (20.001 / 25.000) Octubre 2018

Ing. José Gamarra
Jefe Interino
Dpto. de Transporte

Zimbra: **gladys.canisa@senave.gov.py**

Encargado de despacho

De : fernando rios <fernando.rios@senave.gov.py> lun, 17 de oct de 2022 09:54

Asunto : Encargado de despacho

Para : cesar rivas <cesar.rivas@senave.gov.py>, ada centurion <ada.centurion@senave.gov.py>, dahiana ovejero <dahiana.ovejero@senave.gov.py>, santiago.benitez <santiago.benitez@senave.gov.py>, gladys canisa <gladys.canisa@senave.gov.py>

Por el presente se comunica que el Ing Santiago Benítez se encargará del despacho de la Dirección de Semillas en fechas del 17 al 19 de los corrientes, en ausencia del titular por motivos de comisionamiento

Att

Enviado desde mi HUAWEI Mate 10 Pro

ANEXO II-01: INFORME DE COMISIONAMIENTO NACIONAL

Se eleva a consideración de las autoridades institucionales el presente informe de comisionamiento nacional, declarando que los datos consignados son realizados en carácter de Declaración Jurada, quedando sometidos a los organismos de control.

Fecha de Informe	Número y Fecha del Expediente
18/10/22	7221 04/10/22

PERSONA ASIGNADA A LA COMISIÓN

Nombre y Apellido	C.I. N°	Funcionario	Firma
MARIA YSOLINA SEGOVIA BALBUENA	4071428	Si [X] No [ ]	

Cargo	Personal
TECNICA	Permanente [X] Contratado [ ] Otros [ ]

Teléfono	Correo Electrónico
021961230 0992848052	MARIA.SEGOVIA@SENAVE.GOV.PY

FECHA DE VIAJE

Inicio	Final
05/10/22	05/10/22

MOVILIDAD

Público [ ] Estado [X] Otros [ ]

Chofer asignado / Nombre	Orden de Trabajo Nro.	Km. Inicio	Km. Final
JESUS DAVID MARTINEZ OLMEDO	022425	226230	Orden Abierta

INFORMACION GEOGRAFICA

Departamento(s)	Localidade(s)
CENTRAL	VILLETA.

DESCRIPCIÓN DE LAS TAREAS

Fiscalización de fumigación de productos y subproductos a la Firma PACIVA S.A.

OBSERVACIÓN (EN CASO DE MODIFICACIÓN EN RELACIÓN A LO SOLICITADO)

V° B° Director, Director General o Máxima	Firma: Aclaración: Carmen Berni Ing. Agr. Sello: Reg. COSAVE PY-078

SENAVE

Servicio Nacional de Calidad y Sanidad Vegetal y de Semillas

Domicilio ASUNCION Telefax: 445769

ORDEN DE TRABAJO

☐ ORDINARIO

X ☐ EXTRAORDINARIO

Nº 022725

22725

Vehiculo Tipo: L-200 Chapa: EAJ-504 Nº de Orden Asignado 0

Marca y Modelo: MITSUBISHI Área Interior DOBLE

Conductor Autorizado: CRISTHIAN MARECOS PORTILLO

Días Estimados de la Misión: Desde 4/10/2022 Hasta 31/10/2022

Horas Estimadas de la Misión: Desde las 00:01 Hasta las 24:00

Km. de Salida: 226230 Km. de Vuelta

Km. estimados de Recorrido: 3000 Km. Real Recorridos

Consumo estimado x 100 Km: Lts. 12

TRABAJOS A REALIZAR:

ACTIVIDADES REFERENTE A LA OFICINA REGIONAL CENTRAL DEL SENAVE - APOYO EN EL TRASLADO DE LOS FUNCIONARIOS DEL SENAVE

DENTRO DEL TERRITORIO NACIONAL

PUEDEN CONDUCIR: JESUS MARTINEZ, ALBERTO BENITEZ, DANIEL CHAPARRO, RUBEN KARINA, MARCO ARCE, MARIA SEGOVIA, ARNALDO CACERES, JUAN CARLOS SILVEIRA, ROLANDO SANABRIA, MARCOS SALINAS, FABIO CORONEL...ACOMPAÑAN: ULISES TORRES, GERARDO GOMEZ, BETINA CHAPARRO, ANDREA PIÑANEZ, LILIANA ENCINA, YESSICA RIBEIRO, [illegible] JOSE BRITOS, HELENA JARA, FATINA ALFONSO, DIANA RAMIREZ, RUTH CASTAGNINO

Fecha: 4/10/2022

Responsable del área al que fue asignado el automotor

GRAF. MONARCA S.R.L. - Tte. Farifia 813 - Tel./Fax: 496 772 - 449 103 - RUC: 80013965-5 - CMT. Nº 1.043
100 Bl. 50 X 3 (20.001 / 25.000) Octubre 2018

Anexo fotográfico:



ANEXO II-01: INFORME DE COMISIONAMIENTO NACIONAL

Se eleva a consideración de las autoridades institucionales el presente informe de comisionamiento nacional, declarando que los datos consignados son realizados en carácter de Declaración Jurada, quedando sometidos a los organismos de control.

Fecha de Informe	Número y Fecha del Expediente
10/10/22	7221 04/10/22

PERSONA ASIGNADA A LA COMISIÓN

Nombre y Apellido	C.I. N°	Funcionario	Firma
JESUS DAVID MARTINEZ OLMEDO	3363397	Si [X] No [ ]	

Cargo	Personal
TECNICO	Permanente [X] Contratado [ ] Otros [ ]

Teléfono	Correo Electrónico
(0971)258596	jesus.martinez@senave.gov.py

FECHA DE VIAJE

Inicio	Final
05/10/22	05/10/22

MOVILIDAD

Público [ ] Estado [X] Otros [ ]

Chofer asignado / Nombre	Orden de Trabajo Nro.	Km. Inicio	Km. Final
JESUS DAVID MARTINEZ OLMEDO	022725	226230	Orden Abierta

INFORMACION GEOGRAFICA

Departamento(s)	Localidade(s)
CENTRAL	VILLETA.

DESCRIPCIÓN DE LAS TAREAS

Fiscalización de fumigación de productos y subproductos a la Firma PACIVA S.A.

OBSERVACIÓN (EN CASO DE MODIFICACIÓN EN RELACIÓN A LO SOLICITADO)

V° B° Director, Director General o Máxima	Firma: Carmen Berni Ing. Agr. Reg. COSAVE PY-078 Aclaración: Sello:

Anexo fotográfico:

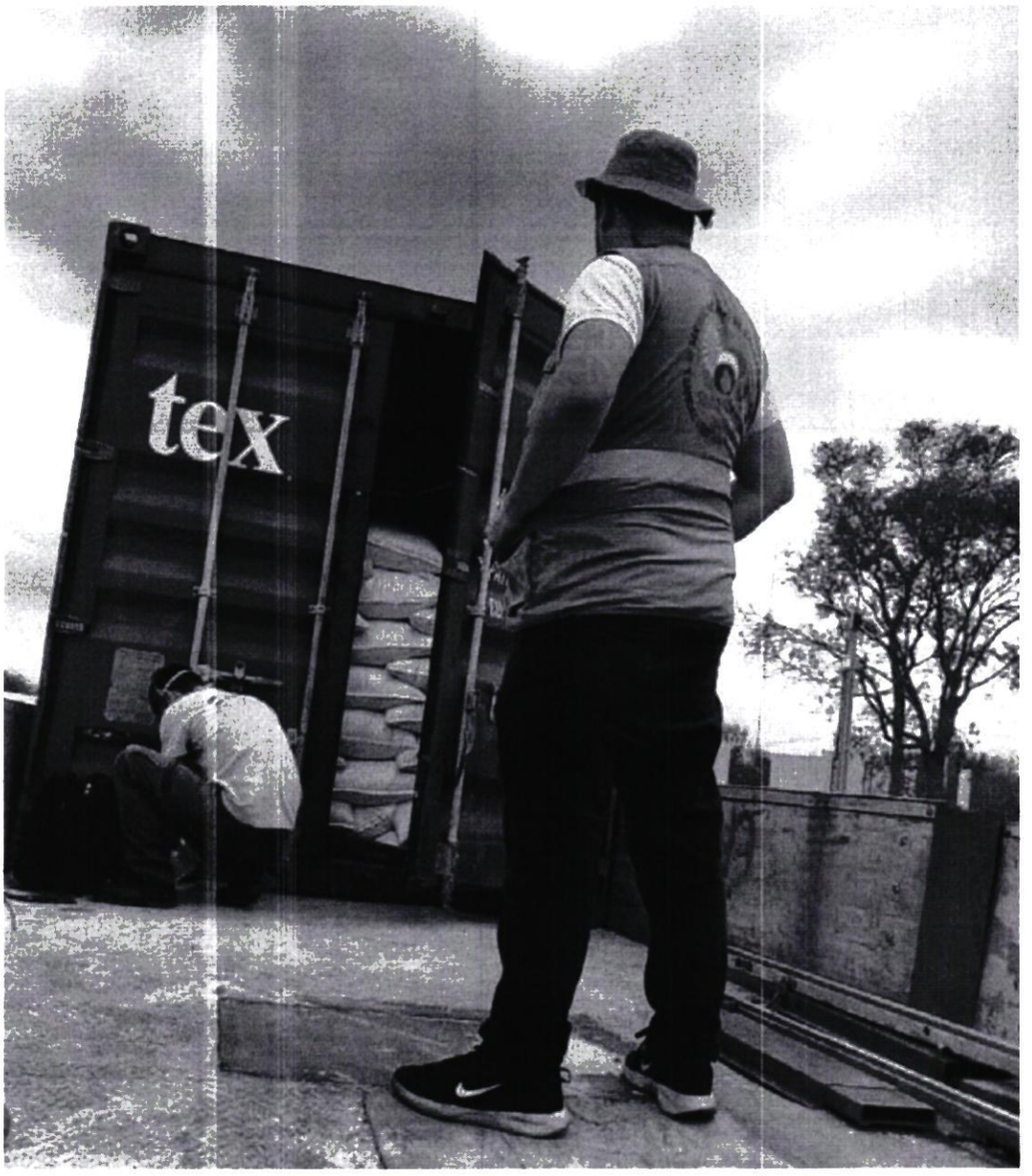

SENAVE

Servicio Nacional de Calidad y Sanidad Vegetal y de Semillas

Domicilio ASUNCION Telefax: 445769

ORDEN DE TRABAJO

☐ ORDINARIO Nº 022725

22725

X ☐ EXTRAORDINARIO

Vehiculo Tipo: L-200 Chapa: EAJ-504 Nº de Orden Asignado 0

Marca y Modelo: MITSUBISHI Área Interior DOBLE

Conductor Autorizado: CRISTHIAN MARECOS PORTILLO

Días Estimados de la Misión: Desde 4/10/2022 Hasta 31/10/2022

Horas Estimadas de la Misión: Desde las 00:01 Hasta las 24:00

Km. de Salida: 226230 Km. de Vuelta

Km. estimados de Recorrido 3000 Km. Real Recorridos

Consumo estimado x 100 Km: Lts. 12

TRABAJOS A REALIZAR:

ACTIVIDADES REFERENTE A LA OFICINA REGIONAL CENTRAL DEL SENAVE - APOYO EN EL TRASLADO DE LOS FUNCIONARIOS DEL SENAVE

DENTRO DEL TERRITORIO NACIONAL

PUEDEN CONDUCIR: JESUS MARTINEZ, ALBERTO BENITEZ, DANIEL CHAPARRO, RUBEN FARINA, MARCO ARCE, MARIA SEGOVIA, ARNALDO CACERES, JUAN CARLOS SILVEIRA, ROLANDO SANABRIA, MARCOS SALINAS, FABIO CORONEL...ACOMPAÑAN: ULISES TORRES, GERARDO GOMEZ, BETINA CHAPARRO, ANDREA PINANEZ, LYLIANA ENCINA, YESSICA [illegible] JOSE BRITOS, HELENA JARA, FATINA ALFONSO, DIANA RAMIREZ, RUTH CASTAGNINO.

Fecha: 4/10/2022

Responsable del área al que fue asignado el automotor

DEPARTAMENTO TRANSPORTE

GRAF. MONARCA S.R.L. - Tte. Farifia 813 - Tel./Fax: 495 772 - 449 103 - RUC: 80013965-8 - Timb. Nº 1.043
100 Bl. 50 X 3 (20.001 / 25.000) Octubre 2018

ANEXO II-01: INFORME DE COMISIONAMIENTO NACIONAL

Se eleva a consideración de las autoridades institucionales el presente informe de comisionamiento nacional, declarando que los datos consignados son realizados en carácter de Declaración Jurada, quedando sometidos a los organismos de control.

Fecha de Informe	Número y Fecha del Expediente
17/10/22	7219 04/10/22

PERSONA ASIGNADA A LA COMISIÓN

Nombre y Apellido	C.I. N°	Funcionario	Firma
ALBERTO BENÍTEZ ESTIGARRIBIA	1056770	Si [X] No [ ]	[signature]

Cargo	Personal
TECNICO	Permanente [X] Contratado [ ] Otros [ ]

Teléfono	Correo Electrónico
578 175 0994 280 189	alberto.benitez@senave.gov.py

FECHA DE VIAJE

Inicio	Final
04/10/22	04/10/22

MOVILIDAD

Público [ ] Estado [X] Otros [ ]

Chofer asignado / Nombre	Orden de Trabajo Nro.	Km. Inicio	Km. Final
Alberto Benítez	022725	226230	Orden abierta

INFORMACION GEOGRAFICA

Departamento(s)	Localidade(s)
CENTRAL	VILLETA.

DESCRIPCIÓN DE LAS TAREAS

Fiscalización de fumigación de productos y subproductos a la Firma PACIVA S.A.

OBSERVACIÓN (EN CASO DE MODIFICACIÓN EN RELACIÓN A LO SOLICITADO)

V° B° Director, Director General o Máxima	Firma: [signature] Aclaración: Carmen Berni Ing. Agr. Reg. COSAVE PY-078 Sello:

SENAVE

Servicio Nacional de Calidad y Sanidad Vegetal y de Semillas

Domicilio: ASUNCION Telefax: 445769

ORDEN DE TRABAJO

☐ ORDINARIO

X ☐ EXTRAORDINARIO

Nº 022725

22725

Vehiculo Tipo: L-200 Chapa: EAJ-504 Nº de Orden Asignado: 0

Marca y Modelo: MITSUBISHI Área Interior: DOBLE

Conductor Autorizado: CRISTHIAN MARECOS PORTILLO

Dias Estimados de la Misión: Desde 4 / 10 / 2022 Hasta 31 / 10 / 2022

Horas Estimadas de la Misión: Desde las 00:01 Hasta las 24:00

Km. de Salida: 226230 Km. de Vuelta

Km. estimados de Recorrido: 3000 Km. Real Recorridos

Consumo estimado x 100 Km: Lts. 12

TRABAJOS A REALIZAR:

ACTIVIDADES REFERENTE A LA OFICINA REGIONAL CENTRAL DEL SENAVE - APOYO EN EL TRASLADO DE LOS FUNCIONARIOS DEL SENAVE

DENTRO DEL TERRITORIO NACIONAL

PUEDEN CONDUCIR: JESUS MARTINEZ, ALBERTO BENITEZ, DANIEL CHAPARRO, RUBEN FARIÑA, MARCO ARCE, MARIA SEGOVIA, ARNALDO CACERES, JUAN CARLOS SILVEIRA, ROLANDO SANABRIA, MARCOS SALINAS, FABIO CORONEL...ACOMAPAÑAN: ULISES TORRES, GERARDO GOMEZ, BETINA CHAPARRO, ANDREA PIÑANEZ, LILIANA ENCINA, YESSICA REMBANK, MARIA JOSE BRITOS, HELENA JARA, FATINA ALFONSO, DIANA RAMIREZ, RUTH CASTAGNINO.

Fecha: 4 / 10 / 2022

Responsable del área al que fue asignado el automotor

SERVICIO NACIONAL DE CALIDAD Y SANIDAD VEGETAL Y DE SEMILLAS DEPARTAMENTO TRANSPORTE SENAVE

GRAF. MONARCA S.R.L. - Tte. Fariña 813 - Tel./Fax: 495 772 - 449 103 - RUC 80013965-8 - Lic. Nº 1.043
100 Bl. 50 X 3 (20.001 / 25.000) Octubre 2018

Lic. José Gamarra
Jefe Interino
Dpto. de Transporte

ANEXO FOTOGRAFICO



ALBERTO BENITEZ
TEC. AGROP. Y FITO
SENAVE - PY

ANEXO II-01: INFORME DE COMISIONAMIENTO NACIONAL

Se eleva a consideración de las autoridades institucionales el presente informe de comisionamiento nacional, declarando que los datos consignados son realizados en carácter de Declaración Jurada, quedando sometidos a los organismos de control.

Fecha de Informe	Número y Fecha del Expediente
17/10/22	7219 04/10/22

PERSONA ASIGNADA A LA COMISIÓN

Nombre y Apellido	C.I. N°	Funcionario	Firma
ARNALDO DANIEL CACERES BRITEZ	5355957	Si [X] No [ ]	

Cargo	Personal
TECNICO	Permanente [ ] Contratado [ ] Otros [X]

Teléfono	Correo Electrónico
0972411832	arnaldo.caceres@senave.gov.py

FECHA DE VIAJE

Inicio	Final
04/10/22	04/10/22

MOVILIDAD

Público [ ] Estado [X] Otros [ ]

Chofer asignado / Nombre	Orden de Trabajo Nro.	Km. Inicio	Km. Final
Alberto Benítez	022725	226230	Orden abierta

INFORMACION GEOGRAFICA

Departamento(s)	Localidade(s)
CENTRAL	VILLETA.

DESCRIPCIÓN DE LAS TAREAS

Fiscalización de fumigación de productos y subproductos a la Firma PACIVA S.A

OBSERVACIÓN (EN CASO DE MODIFICACIÓN EN RELACIÓN A LO SOLICITADO)

V° B° Director, Director General o Máxima	Firma: Carmen Berni Aclaración: Ing. Agr. Reg. COSAVE PY-078 Sello:

ANEXO FOTOGRAFICO



Ing. Agr. Arnaldo Cáceres
SENAVE

SENAVE

Servicio Nacional de Calidad y Sanidad Vegetal y de Semillas

Domicilio: ASUNCION Telefax: 445769

ORDEN DE TRABAJO

☐ ORDINARIO

X ☐ EXTRAORDINARIO

Nº 022725

22725

Vehiculo Tipo: L-200 Chapa: EAJ-504 Nº de Orden Asignado: 0

Marca y Modelo: MITSUBISHI Área Interior: DOBLE

Conductor Autorizado: CRISTHIAN MARECOS PORTILLO

Dias Estimados de la Misión: Desde 4 / 10 / 2022 Hasta 31 / 10 / 2022

Horas Estimadas de la Misión: Desde las 00:01 Hasta las 24:00

Km. de Salida: 226230 Km. de Vuelta

Km. estimados de Recorrido: 3000 Km. Real Recorridos

Consumo estimado x 100 Km: Lts. 12

TRABAJOS A REALIZAR:

ACTIVIDADES REFERENTE A LA OFICINA REGIONAL CENTRAL DEL SENAVE - APOYO EN EL TRASLADO DE LOS FUNCIONARIOS DEL SENAVE

DENTRO DEL TERRITORIO NACIONAL

PUEDEN CONDUCIR: JESUS MARTINEZ, ALBERTO BENITEZ, DANIEL CHAPARRO, RUBEN FARIÑA, MARCO ARCE, MARIA SEGOVIA, ARNALDO CACERES, JUAN CARLOS SILVEIRA, ROLANDO SANABRIA, MARCOS SALINAS, FABIO CORONEL...ACOMPAÑAN: ULISES TORRES, GERARDO GOMEZ, BETINA CHAPARRO, ANDREA PIÑANEZ, LILIANA ENCINA, YESSICA REMANEX, MARIA JOSE BRITOS, HELENA JARA, FATINA ALFONSO, DIANA RAMIREZ, RUTH CASTAGNINO.

Fecha: 4 / 10 / 2022

Responsable del área al que fue asignado el automotor

SERVICIO NACIONAL DE CALIDAD Y SANIDAD VEGETAL Y DE SEMILLAS DEPARTAMENTO TRANSPORTE SENAVE

GRAF. MONARCA S.R.L. - Tte. Fariña 813 - Tel./Fax: 495 772 - 449 103 - RUC: 80013965-8 - L.M.T. Nº 1.043
100 Bl. 50 X 3 (20.001 / 25.000) Octubre 2018

Lic. José Gamarra
Jefe Interino
Dpto. de Transporte

ANEXO II-01: INFORME DE COMISIONAMIENTO NACIONAL

Se eleva a consideración de las autoridades institucionales el presente informe de comisionamiento nacional, declarando que los datos consignados son realizados en carácter de Declaración Jurada, quedando sometidos a los organismos de control.

Fecha de Informe	Número y Fecha del Expediente
25/10/2022	7388- 10/10/22

PERSONA ASIGNADA A LA COMISIÓN

Nombre y Apellido	C.I. N°	Funcionario/a	Firma
Diego Ariel Casco	2.508.716	Si ■ No ☐	

Cargo	Personal
Técnico	Permanente ☐ Contratado ■ Otros ☐

Teléfono	Correo Electrónico
0975-732-765	diego.casco@senave.gov.py

FECHA DE VIAJE

Inicio	Final
12/10/2022	13/10/2022

MOVILIDAD

Público ☐ Estado ■ Otros ☐

Chofer asignado/ Nombre	Orden de Trabajo Nro.	Km. Inicio	Km. Final
Francisco Arrúa	24532	81377	----------

INFORMACION GEOGRAFICA

Departamento	Lugar
Itapúa	San Juan del Paraná; Cambyreta; Nueva Alborada; Cptn Miranda; Santísima Trinidad del Paraná.; San Pedro del Paraná y José Leandro Oviedo

DESCRIPCIÓN DE LAS TAREAS

Recebado de trampas, tipos Mcphaill, instaladas en fincas de productores frutales hospedantes de moscas ante la posible presencia de Drosophila suzuki (moscas de alas manchadas) y colección de muestras para su posterior envió a laboratorio.

OBSERVACIÓN (EN CASO DE MODIFICACION EN RELACION A LO SOLICITADO)

Orden de trabajo abierta hasta el 31/10/2022

V° B° Director, Director General o Máxima Autoridad	Firma:
	Aclaración: Ing. Agr. Carmiña Camelli
	Sello: Reg. Cosave N° 107 SENAVE

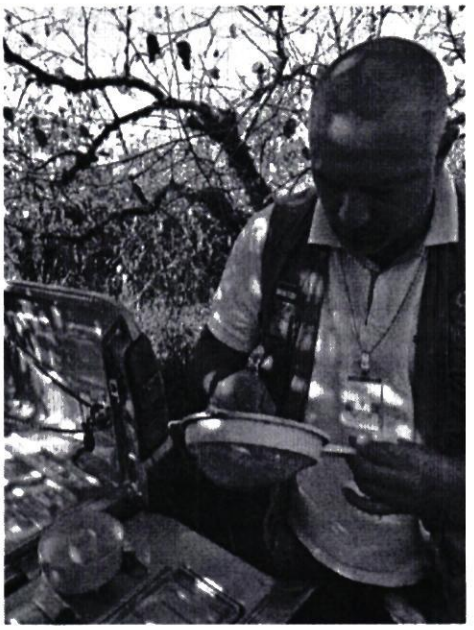

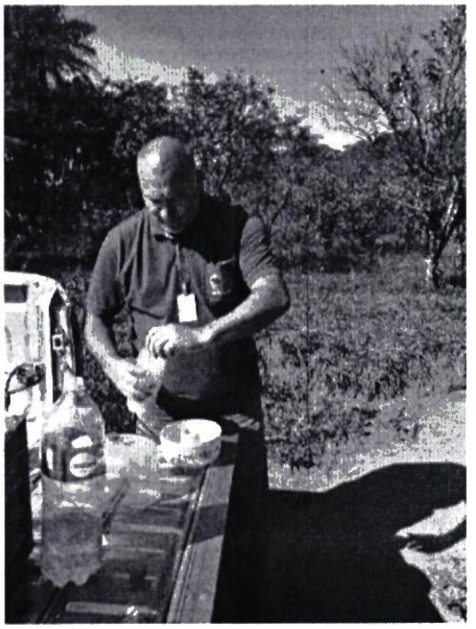





Zimbra: **gestionadministrativa.regionales@senave.gov.py**

Encargado de despacho

De : Gestión Administrativa <gestionadministrativa.regionales@senave.gov.py> lun, 24 de oct de 2022 08:07

Asunto : Encargado de despacho

Para : funcionarios@senave.gov.py

Buenos días.
Por este medio se comunica que la Ing. Agr. Carmiña Camelli queda como encargada de despacho de la Dirección de Oficinas Regionales del día 24 al 26 de Octubre, para lo que hubiere lugar.

Atte.
Carmen Berni
DOR-SENAVE

SENAVE

Servicio Nacional de Calidad y Sanidad Vegetal y de Semillas

Domicilio: ASUNCION Telefax: 445769

ORDEN DE TRABAJO

Nº 024532

24532

☐ ORDINARIO

X ☐ EXTRAORDINARIO

Vehículo Tipo: CAMIONETA Chapa: AACZ-218 Nº de Orden Asignado: 0

Marca y Modelo: MITSUBISHI Área Interior: DOBLE

Conductor Autorizado: FRANCISCO ARRUA MAIDANA

Días Estimados de la Misión: Desde 4/10/2022 Hasta 31/10/2022

Horas Estimadas de la Misión: Desde las 00:01 Hasta las 24:00

Km. de Salida: 81377 Km. de Vuelta

Km. estimados de Recorrido: 2000 Km. Real Recorridos

Consumo estimado x 100 Km: Lts. 12

TRABAJOS A REALIZAR:

ACTIVIDADES REFERENTES A LA OFICINA REGIONAL DE ITAPUA SUR DEL SENAVE - APOYO EN EL TRASLADO DE LOS FUNCIONARIOS DEL SENAVE.

DENTRO DEL TERRITORIO NACIONAL

PUEDEN CONDUCIR: CARLOS BOGARIN, DIEGO CASCO, EVELIA OCAMPOS OJEDA, MAURO PEREIRA, JUAN SEITRINI, ROLANDO ZANABRIA, FABIO CORONEL, MARCOS SALINAS.

Fecha: 4/10/2022

Responsable del área al que fue asignado el automotor

Lic. José Gamarra
Jefe Interino
Dpto. de Transporte

GRAF. MONARCA S.R.L. - Tte. Farińa 813 - Tel./Fax: 495 772 - 449 103 - RUC: 80013965-8 - C.H.T. Nº 1.043
100 Bl. 50 X 3 (20.001 / 25.000) Octubre 2018

SERVICIO NACIONAL DE CALIDAD Y SANIDAD VEGETAL Y DE SEMILLAS
DEPARTAMENTO TRANSPORTE
SENAVE

Lic. José Gamarra
Jefe Interino
Dpto. de Transporte

ANEXO II-01: INFORME DE COMISIONAMIENTO NACIONAL

Se eleva a consideración de las autoridades institucionales el presente informe de comisionamiento nacional, declarando que los datos consignados son realizados en carácter de Declaración Jurada, quedando sometidos a los organismos de control.

Fecha de Informe	Número y Fecha del Expediente
25/10/2022	7388- 10/10/22

PERSONA ASIGNADA A LA COMISIÓN

Nombre y Apellido	C.I. N°	Funcionario/a	Firma
Francisco Pascual Arrúa Maidana	585.266	Si ■ No ☐	

Cargo	Personal
Técnico	Permanente ■ Contratado ☐ Otros ☐

Teléfono	Correo Electrónico
0982-789-431	francisco.arrua@senave.gov.py

FECHA DE VIAJE

Inicio	Final
12/10/2022	13/10/2022

MOVILIDAD

Público ☐ Estado ■ Otros ☐

Chofer asignado/ Nombre	Orden de Trabajo Nro.	Km. Inicio	Km. Final
Francisco Arrúa	24532	81377	----------

INFORMACION GEOGRAFICA

Departamento	Lugar
Itapúa	San Juan del Paraná; Cambyreta; Nueva Alborada; Cptn Miranda; Santísima Trinidad del Paraná.; San Pedro del Paraná y José Leandro Oviedo

DESCRIPCIÓN DE LAS TAREAS

Recebado de trampas, tipos Mcphaill, instaladas en fincas de productores frutales hospedantes de moscas ante la posible presencia de Drosophila suzuki (moscas de alas manchadas) y colección de muestras para su posterior envió a laboratorio.

OBSERVACIÓN (EN CASO DE MODIFICACION EN RELACION A LO SOLICITADO)

Orden de trabajo abierta hasta el 31/10/2022

V° B° Director, Director General o Máxima Autoridad	**Firma:** P/P **Aclaración:** ...ria Camelli **Sello:** ...Cosave N° 107 SENAVE





Zimbra: **gestionadministrativa.regionales@senave.gov.py**

Encargado de despacho

De : Gestión Administrativa <gestionadministrativa.regionales@senave.gov.py> lun, 24 de oct de 2022 08:07

Asunto : Encargado de despacho

Para : funcionarios@senave.gov.py

Buenos días.
Por este medio se comunica que la Ing. Agr. Carmiña Camelli queda como encargada de despacho de la Dirección de Oficinas Regionales del día 24 al 26 de Octubre, para lo que hubiere lugar.

Atte.
Carmen Berni
DOR-SENAVE

SENAVE

Servicio Nacional de Calidad y Sanidad Vegetal y de Semillas

Domicilio ASUNCION Telefax: 445769

ORDEN DE TRABAJO

Nº 024532

24532

☐ ORDINARIO

X ☐ EXTRAORDINARIO

Vehiculo Tipo: CAMIONETA Chapa: AACZ-218 Nº de Orden Asignado: 0

Marca y Modelo: MITSUBISHI Área Interior: DOBLE

Conductor Autorizado: FRANCISCO ARRUA MAIDANA

Días Estimados de la Misión: Desde 4/10/2022 Hasta 31/10/2022

Horas Estimadas de la Misión: Desde las 00:01 Hasta las 24:00

Km. de Salida: 81377 Km. de Vuelta

Km. estimados de Recorrido: 3000 Km. Real Recorridos

Consumo estimado x 100 Km: Lts. 12

TRABAJOS A REALIZAR:

ACTIVIDADES REFERENTES A LA OFICINA REGIONAL DE ITAPUA SUR DEL SENAVE - APOYO EN EL TRASLADO DE LOS FUNCIONARIOS DEL SENAVE.

DENTRO DEL TERRITORIO NACIONAL

PUEDEN CONDUCIR: CARLOS BOGARIN, DIEGO CASCO, EVELIA OCAMPOS OJEDA, MAURO PEREIRA, JUAN SEITRINI, ROLANDO SANABRIA, FABIO CORONEL, MARCOS SALINAS.

Fecha: 4/10/2022

Responsable del área al que fue asignado el automotor

Lic. José Gamarra
Jefe Interino
Dpto. de Transporte

GRAF. MONARCA S.R.L. - Tte. Fariña 813 - Tel./Fax: 495 772 - 449 103 - RUC: 80013965-8 - C.H.T. Nº 1.043
100 Bl. 50 X 3 (20.001 / 25.000) Octubre 2018

DEPARTAMENTO NACIONAL DE CALIDAD Y SANIDAD VEGETAL Y DE SEMILLAS - SERVICIO NACIONAL DE TRANSPORTE - SENAVE

Lic. José Gamarra
Jefe Interino
Dpto. de Transporte

ANEXO II-01: INFORME DE COMISIONAMIENTO NACIONAL

Se eleva a consideración de las autoridades institucionales el presente informe de comisionamiento nacional, declarando que los datos consignados son realizados en carácter de Declaración Jurada, quedando sometidos a los organismos de control

Fecha de Informe	Número y Fecha del Expediente
17/10/22	7327 07/10/22

PERSONA ASIGNADA A LA COMISIÓN

Nombre y Apellido	C.I. N°	Funcionario	Firma
DIANA ANTONIA RAMIREZ ORTIZ	4794800	Si [X] No [ ]	

Cargo	Personal
TECNICA	Permanente [X] Contratado [ ] Otros [ ]

Teléfono	Correo Electrónico
0972-728-667	diana.ramirez@senave.gov.py

FECHA DE VIAJE

Inicio	Final
11/10/22	13/10/22

MOVILIDAD

Público [ ] Estado [X] Otros [ ]

Chofer asignado / Nombre	Orden de Trabajo Nro.	Km. Inicio	Km. Final
MARIO ACOSTA	28113	248674	249343

INFORMACION GEOGRAFICA

Departamento(s)	Localidade(s)
CAAGUAZU	TEMBIAPORA.

DESCRIPCIÓN DE LAS TAREAS

Supervision del programa de Alerta y Vigilancia Fitosanitaria en cultivo del banano (Musa Paradisiaca L.) con énfasis a la plaga sigatoka negra Mycosphaerella fijiensis, Ralstonia solanacearun Raza 2, Radopholus similis, Fusarium oxysporum Raza 4, Cochinilla y otras plagas cuarentenarias y asociadas

OBSERVACIÓN (EN CASO DE MODIFICACIÓN EN RELACIÓN A LO SOLICITADO)

V° B° Director, Director General o Máxima

Firma:

Aclaración:

Sello:

Ing. Agr. MSc. Ernesto Galindo
Director
Dirección de Protección Vegetal
SENAVE

SENAVE

Servicio Nacional de Calidad y Sanidad Vegetal y de Semillas

Domicilio: ASUNCION Telefax: 445769

ORDEN DE TRABAJO

☐ ORDINARIO Nº 28113

28113

X ☐ EXTRAORDINARIO

Vehículo Tipo: CAMIONETA Chapa: EAJ-499 Nº de Orden Asignado 0

Marca y Modelo: MITSUBISHI Área Interior DOBLE

Conductor Autorizado: MARIO ALFREDO ACOSTA CAÑETE

Días Estimados de la Misión: Desde 10 / 10 / 2022 Hasta 14 / 10 / 2022

Horas Estimadas de la Misión: Desde las 00:01 Hasta las 24:00

Km. de Salida: 248674 Km. de Vuelta

Km. estimados de Recorrido: 1200 Km. Real Recorridos 249343

Consumo estimado x 100 Km: 12 Lts. 669

TRABAJOS A REALIZAR:

TRASLADO DE LAS FUNCIONARIOS DE LA DIRECCION DE PROTECCION VEGETAL EN EL DEPARTAMENTO DE CAAGUAZU

DENTRO DLE TERRITORIO NACIONAL

ACOMPAÑAN: DIANA RAMIREZ, MARIA JOSE BRITOS

Fecha: 10 / 10 / 2022

Responsable del área al que fue asignado el automotor

Lic. José Gamarra
Jefe Interino
Dpto de Transporte

GRAF. MONARCA S.R.L. - Tte. Fariña 813 - Tel./Fax: 495 772 - 449 103 - RUC: 80013965-8 - C.H. Nº 1 [illegible]
24 Bl 50 X 3 (27.501 / 28 700) Octubre 2021

Informe Banano Tembiapora – Dpto. de Caaguazú



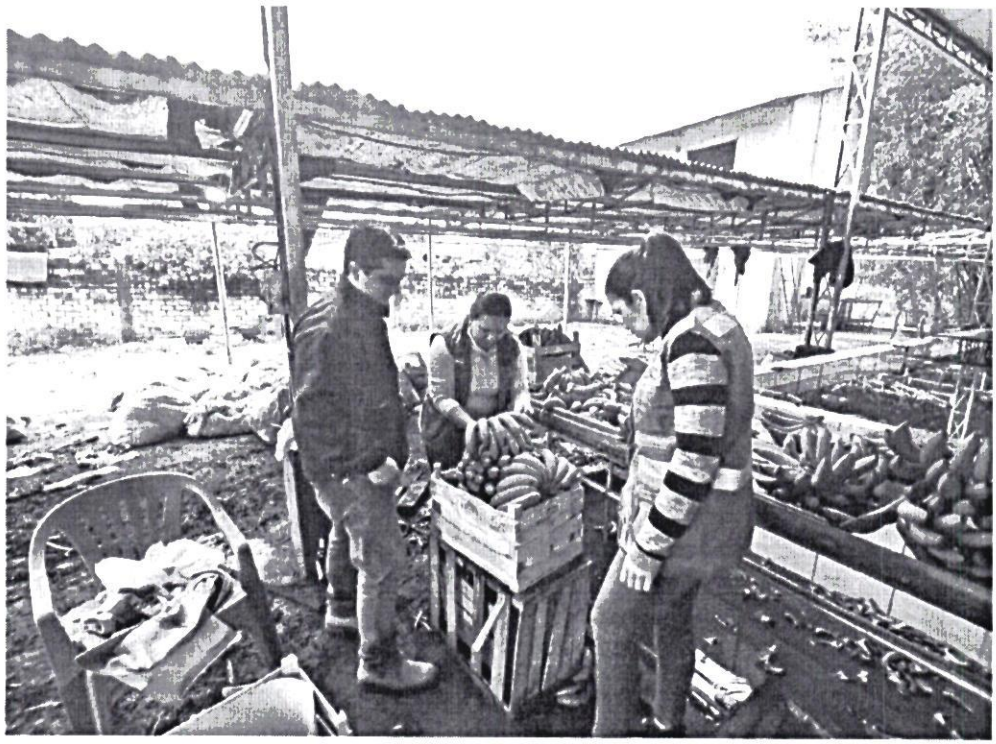

ANEXO II-01: INFORME DE COMISIONAMIENTO NACIONAL

Se eleva a consideración de las autoridades institucionales el presente informe de comisionamiento nacional, declarando que los datos consignados son realizados en carácter de Declaración Jurada, quedando sometidos a los organismos de control

Fecha de Informe	Número y Fecha del Expediente
17/10/22	7327 07/10/22

PERSONA ASIGNADA A LA COMISIÓN

Nombre y Apellido	C.I. N°	Funcionario	Firma
MARIA JOSE BRITOS SANCHEZ	4206078	Si [X] No [ ]	

Cargo	Personal
TECNICA	Permanente [X] Contratado [ ] Otros [ ]

Teléfono	Correo Electrónico
0981-446171	mariajose.britos@senave.gov.py

FECHA DE VIAJE

Inicio	Final
11/10/22	13/10/22

MOVILIDAD

Público [ ] Estado [X] Otros [ ]

Chofer asignado / Nombre	Orden de Trabajo Nro.	Km. Inicio	Km. Final
Mario Acosta	28113	248674	249343

INFORMACION GEOGRAFICA

Departamento(s)	Localidade(s)
CAAGUAZÚ	TEMBIAPORA.

DESCRIPCIÓN DE LAS TAREAS

Supervision del programa de Alerta y Vigilancia Fitosanitaria en cultivo del banano (Musa Paradisiaca L.) con enfasis a la plaga sigatoka negra Mycosphaerella fijiensis, Ralstonia solanacearun Raza 2, Radopholus similis, Fusarium oxysporum Raza 4, Cochinilla y otras plagas cuarentenarias y asociadas

OBSERVACIÓN (EN CASO DE MODIFICACIÓN EN RELACIÓN A LO SOLICITADO)

V° B° Director, Director General o Máxima

Firma:

Aclaración: Ing. Agr. MSc. Ernesto Galliani Director Dirección de Protección Vegetal SENAVE

Sello:

SENAVE

Servicio Nacional de Calidad y Sanidad Vegetal y de Semillas

Domicilio: ASUNCION Telefax: 445769

ORDEN DE TRABAJO

☐ ORDINARIO Nº 28113

X ☐ EXTRAORDINARIO ***28113***

Vehículo Tipo: CAMIONETA Chapa: EAJ-499 Nº de Orden Asignado 0

Marca y Modelo: MITSUBISHI Área Interior DOBLE

Conductor Autorizado: MARIO ALFREDO ACOSTA CAÑETE

Días Estimados de la Misión: Desde 10 / 10 / 2022 Hasta 14 / 10 / 2022

Horas Estimadas de la Misión: Desde las 00:01 Hasta las 24:00

Km. de Salida: 248674 Km. de Vuelta

Km. estimados de Recorrido: 1200 Km. Real Recorridos 249343

Consumo estimado x 100 Km: 12 Lts. 669

TRABAJOS A REALIZAR:

TRASLADO DE LAS FUNCIONARIOS DE LA DIRECCION DE PROTECCION VEGETAL EN EL DEPARTAMNETO DE CAAGUAZU

DENTRO DLE TERRITORIO NACIONAL

ACOMPAÑAN: DIANA RAMIREZ, MARIA JOSE BRITOS

Fecha: 10 / 10 / 2022

Responsable del área al que fue asignado el automotor

Lic. José Gamarra
Jefe Interino
Dpto. de Transporte

GRAF. MONARCA S.R.L. - Tte. Fariña 813 - Tel./Fax: 495 772 - 449 103 - RUC: 80013965-8 - C.H.T. Nº 1.048
24 Bl. 50 X 3 (27.501 / 28.700) Octubre 2021

SERVICIO NACIONAL DE CALIDAD Y SANIDAD VEGETAL Y DE SEMILLAS DEPARTAMENTO TRANSPORTE SENAVE

Lic. José Gamarra
Jefe Interino
Dpto. de Transporte

Informe Banano Tembiapora – Dpto. de Caaguazú



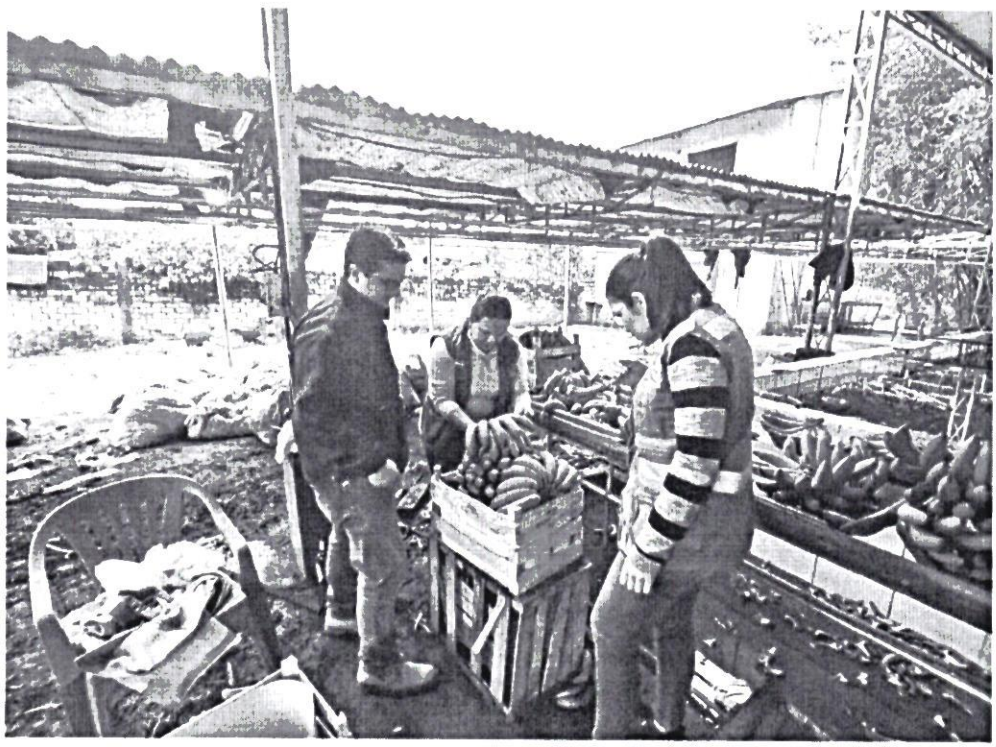

ANEXO II-01: INFORME DE COMISIONAMIENTO NACIONAL

Se eleva a consideración de las autoridades institucionales el presente informe de comisionamiento nacional, declarando que los datos consignados son realizados en carácter de Declaración Jurada, quedando sometidos a los organismos de control

Fecha de Informe	Número y Fecha del Expediente
19/10/22	7460 11/10/22

PERSONA ASIGNADA A LA COMISIÓN

Nombre y Apellido	C.I. N°	Funcionario	Firma
MIRIAN LETICIA SORIA CACERES	3822595	Si [X] No [ ]	

Cargo	Personal
DIRECTORA	Permanente [X] Contratado [ ] Otros [ ]

Teléfono	Correo Electrónico
0983 831 875	leticia.soria@senave.gov.py

FECHA DE VIAJE

Inicio	Final
12/10/22	13/10/22

MOVILIDAD

Público [ ] Estado [X] Otros [ ]

Chofer asignado / Nombre	Orden de Trabajo Nro.	Km. Inicio	Km. Final
MAURO GÓMEZ	023465	350956	O.T.A

INFORMACION GEOGRAFICA

Departamento(s)	Localidade(s)
ITAPÚA	SAN PEDRO DEL PARANÁ

DESCRIPCIÓN DE LAS TAREAS

Participar de la Capacitación sobre Buenas Prácticas Agrícolas (BPA) y Manejo adecuado de plaguicidas

OBSERVACIÓN (EN CASO DE MODIFICACIÓN EN RELACIÓN A LO SOLICITADO)

V° B° Director, Director General o Máxima	Firma: Aclaración: Sello


SESAMEROS
LTDA.
COCO
SESAMEROS

SENAVE

Servicio Nacional de Calidad y Sanidad Vegetal y de Semillas

Domicilio..... Telefax:.....

ORDEN DE TRABAJO

Nº 123455

☐ ORDINARIO

☐ EXTRAORDINARIO

Vehiculo Tipo: .....Chapa: ..... Nº de Orden Asignado.....

Marca y Modelo:..... Area Interior .....

Conductor Autorizado: .....

.....

Dias Estimados de la Misión: Desde...../...../..... Hasta...../...../.....

Horas Estimadas de la Misión: Desde las..... Hasta las.....

Km. de Salida: ..... Km. de Vuelta .....

Km. estimados de Recorrido: ..... Km. Real Recorridos .....

Consumo estimado x 100 Km: Lts .....

TRABAJOS A REALIZAR:

.....

.....

.....

.....

.....

.....

Fecha: ...../...../...../ .....

Responsable del área al que fue asignado el automotor

GRAF. MONARCA S.R.L. - Tte. Fariña 813 - Tel./Fax: 495 772 - 449 103 - RUC. 80013965-8 - C.H.T. Nº 1 043
100 BI 50 X 3 (20 001 / 25.000) Octubre 2018

SERVICIO NACIONAL DE CALIDAD Y SANIDAD VEGETAL Y DE SEMILLAS
DEPARTAMENTO

Lic. José Gamarra

Zimbra: **ana.vallory@senave.gov.py**

ENCARGADO DE DESPACHO

De : cesar rivas <cesar.rivas@senave.gov.py> mié, 19 de oct de 2022 11:39

Asunto : ENCARGADO DE DESPACHO

Para : Rodrigo Nuñez <rodrigo.nunez@senave.gov.py>, cristobal casamayouret <cristobal.casamayouret@senave.gov.py>, mariela.villalba <mariela.villalba@senave.gov.py>

Para o CC : liz.mora <liz.mora@senave.gov.py>, ana.vallory <ana.vallory@senave.gov.py>, jessica.bower <jessica.bower@senave.gov.py>, ingrid.bernal <ingrid.bernal@senave.gov.py>, DGAF <dgaf@senave.gov.py>, Control Asistencia DGP <control.asistencia@senave.gov.py>

Buenos Tardes.

Por este medio se informa que en fecha 19 de octubre del corriente, queda como Encargada de Despacho de la Dirección General Técnica, la Ing. Mariela Villalba, para lo que hubiere lugar.

Atte.

Ing. Agr. Cesar Rivas - DGT.

ANEXO II-01: INFORME DE COMISIONAMIENTO NACIONAL

Se eleva a consideración de las autoridades institucionales el presente informe de comisionamiento nacional, declarando que los datos consignados son realizados en carácter de Declaración Jurada, quedando sometidos a los organismos de control.

Fecha de Informe	Número y Fecha del Expediente
18/10/22	7460 11/10/22

PERSONA ASIGNADA A LA COMISIÓN

Nombre y Apellido	C.I. N°	Funcionario	Firma
MARIELA NOEMI VILLALBA SANDOVAL	2393600	Si [X] No [ ]	

Cargo	Personal
JEFE INTERINO DE DEPARTAMENTO	Permanente [X] Contratado [ ] Otros [ ]

Teléfono	Correo Electrónico
(021)506-470 (0981)290-624	mariela.villalba@senave.gov.py

FECHA DE VIAJE

Inicio	Final
12/10/22	13/10/22

MOVILIDAD

Público [ ] Estado [X] Otros [ ]

Chofer asignado / Nombre	Orden de Trabajo Nro.	Km. Inicio	Km. Final
MAURO GOMEZ	23465	350956	ORDEN ABIERTA

INFORMACION GEOGRAFICA

Departamento(s)	Localidade(s)
ITAPÚA	SAN PEDRO DEL PARANÁ.

DESCRIPCIÓN DE LAS TAREAS

Participar de la Capacitación sobre Buenas Prácticas Agrícolas (BPA) y Manejo adecuado de plaguicidas

OBSERVACIÓN (EN CASO DE MODIFICACIÓN EN RELACIÓN A LO SOLICITADO)

V° B° Director, Director General o Máxima	Firma Aclaración Sello

SENAVE

Servicio Nacional de Calidad y Sanidad Vegetal y de Semillas

Domicilio..... Telefax:.....

ORDEN DE TRABAJO

Nº 023465

☐ ORDINARIO

☐ EXTRAORDINARIO

Vehiculo Tipo: .....Chapa: ..... Nº de Orden Asignado.....

Marca y Modelo:..... Area Interior .....

Conductor Autorizado .....

.....

Dias Estimados de la Misión: Desde...../...../..... Hasta...../...../.....

Horas Estimadas de la Misión: Desde las..... Hasta las.....

Km. de Salida: ..... Km. de Vuelta.....

Km. estimados de Recorrido:..... Km. Real Recorridos .....

Consumo estimado x 100 Km: Lts .....

TRABAJOS A REALIZAR

.....

.....

.....

.....

.....

.....

Fecha...../...../...../

.....

Responsable del área al que fue asignado el automotor

GRAF. MONARCA S.R.L. - Tte. Fariña 813 - Tel./Fax: 495 772 - 449 103 - RUC. 80013965-8 - C.H.T. Nº 1 043
100 Bl. 50 X 3 (20.001 / 25.000) Octubre 2018

SERVICIO NACIONAL DE CALIDAD Y SANIDAD VEGETAL Y DE SEMILLAS
DEPARTAMENTO DE TRANSPORTE
SENAVE

José Gamarra
Jefe Interino
Dpto. de Transporte


INOPAR
UNITEC
SEMILLAS


COCOSESAMEROS
LTDA.

ANEXO II-01: INFORME DE COMISIONAMIENTO NACIONAL

Se eleva a consideración de las autoridades institucionales el presente informe de comisionamiento nacional, declarando que los datos consignados son realizados en carácter de Declaración Jurada, quedando sometidos a los organismos de control.

Fecha de Informe	Número y Fecha del Expediente
24/10/22	7460 11/10/22

PERSONA ASIGNADA A LA COMISIÓN

Nombre y Apellido	C.I. N°	Funcionario	Firma
MAURO MARCELO GOMEZ ORREGO	2375578	Si [X] No [ ]	

Cargo	Personal
AUXILIAR ADMINISTRATIVO	Permanente [X] Contratado [ ] Otros [ ]

Teléfono	Correo Electrónico
0985 596 206	mauro.gomez@senave.gov.py

FECHA DE VIAJE

Inicio	Final
12/10/22	13/10/22

MOVILIDAD

Público [ ] Estado [X] Otros [ ]

Chofer asignado / Nombre	Orden de Trabajo Nro.	Km. Inicio	Km. Final
MAURO GÓMEZ	023465	350956	O.T.A.

INFORMACION GEOGRAFICA

Departamento(s)	Localidade(s)
ITAPÚA	SAN PEDRO DEL PARANÁ.

DESCRIPCIÓN DE LAS TAREAS

Traslado de funcionarios para realizar Capacitación sobre Buenas Prácticas Agrícolas (BPA) y Manejo adecuado de plaguicidas

OBSERVACIÓN (EN CASO DE MODIFICACIÓN EN RELACIÓN A LO SOLICITADO)

V° B° Director, Directora, General o Máxima

Firma:

Aclaración:

Sello:

Ing. Agr. Mirian Leticia Soria Cáceres
Directora
(DICAO)

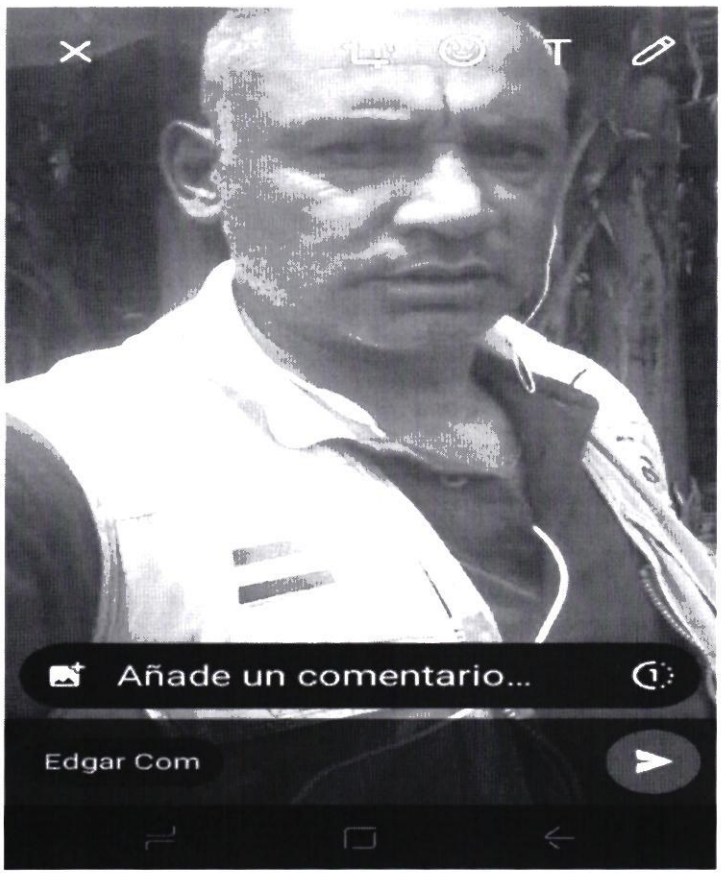
Añade un comentario...
Edgar Com



SENAVE

Servicio Nacional de Calidad y Sanidad Vegetal y de Semillas

Domicilio..... Telefax:.....

ORDEN DE TRABAJO

Nº 123465

☐ ORDINARIO

☐ EXTRAORDINARIO

Vehiculo Tipo: .....Chapa: ..... Nº de Orden Asignado.....

Marca y Modelo:..... Area Interior .....

Conductor Autorizado: .....

.....

Dias Estimados de la Misión: Desde ...../...../..... Hasta...../...../.....

Horas Estimadas de la Misión: Desde las..... Hasta las.....

Km. de Salida: ..... Km. de Vuelta.....

Km. estimados de Recorrido:..... Km. Real Recorridos .....

Consumo estimado x 100 Km: Lts. .....

TRABAJOS A REALIZAR:

.....

.....

.....

.....

.....

.....

Fecha ...../...../...../ .....

Responsable del area al que fue asignado el automotor

GRAF. MONARCA S.R.L. - Tte. Fariña 813 - Tel./Fax: 495 772 - 449 103 - RUC. 80013965-8 - C.H.T. Nº 1.043
100 BI 50 X 3 (20.001 / 25.000) Octubre 2018

SERVICIO NACIONAL DE CALIDAD Y SANIDAD VEGETAL Y DE SEMILLAS
DEPARTAMEN
SENAVE

José Gamarra
Jefe Interino
Dpto. de Transporte

ANEXO II-01: INFORME DE COMISIONAMIENTO NACIONAL

[illegible] las autoridades institucionales el presente informe de comisionamiento nacional, declarando que los datos consignados [illegible] de Declaración Jurada, quedando sometidos a los organismos de control.

Fecha de Informe	Número y Fecha del Expediente
25/10/22	7428 11/10/22

PERSONA ASIGNADA A LA COMISIÓN

Nombre y Apellido	C.I. N	Funcionario	Firma
ROSINA MARIA [illegible]	2297052	Si [x] No [ ]	

Cargo	Personal		
JEFE INTERINO DE DEPARTAMENTO	Permanente [x]	Contratado [ ]	Otros [ ]

Telefono	Correo Electrónico
0971767451	rosina.rojas@senave.gov.py

FECHA DE VIAJE

Inicio	Final
18/10/22	21/10/22

MOVILIDAD

Edificio	Estado	Otros
[ ]	[x]	[ ]

Nombre	Orden de Trabajo Nro.	Km. Inicio	Km. Final
[illegible]	27824	262764	264375

INFORMACION GEOGRAFICA

Departamento(s)	Localidade(s)
[illegible] PRESIDENTE HAYES	MARISCAL ESTIGARRIBIA - CRUCE PIONEROS.

DESCRIPCIÓN DE LAS TAREAS

[illegible] en la actualidad trabajando con el seguro medico y lo exigido por funcionarios [illegible] Carnet y guías de Seguro medico. Capacitación sobre el alcance de la cobertura medica y los servicios de [illegible]

OBSERVACION (EN CASO DE MODIFICACIÓN EN RELACIÓN A LO SOLICITADO)

[illegible] Director [illegible]	Firma:
	Aclaración: Cristóbal Casamayouret Director Dirección de Gestión de Personas
	Sello:

SENAVE

Servicio Nacional de Calidad y Sanidad Vegetal y de Semillas

445769

Domicilio ASUNCION Telefax:

ORDEN DE TRABAJO

Nº 27824

☐ ORDINARIO

X ☐ EXTRAORDINARIO

Vehiculo Tipo: D-MAX Chapa: EAG-510 Nº de Orden Asignado 0 DOBLE

Marca y Modelo: ISUZU Área Interior

Conductor Autorizado: ROLANDO JAVIER SANABRIA NAKVAEZ

Días Estimados de la Misión: Desde 17 / 10 / 2022 Hasta 24 / 10 / 2022

Horas Estimadas de la Misión: Desde las 00:01 Hasta las 24:00

Km. de Salida: 262764 Km. de Vuelta 264375

Km. estimados de Recorrido: 1500 Km. Real Recorridos 1611

Consumo estimado x 100 Km: Lts. 12

TRABAJOS A REALIZAR:

TRASLADO DE LAS FUNCIONARIAS DE LA DIRECCION DE GESTION DE PERSONAS A LOS DEPARTAMENTOS DE BOQUERON Y PRESIDENTE HAYES

DENTRO DEL TERRITORIO NACIONAL

ACOMPAÑAN: ROSINA ROJAS, GLORIA SALDIVAR

Fecha: 17 / 10 / 2022

Responsable del área al que fue asignado el automotor

Lic. José Gamarra
Jefe Interino
Dpto. de Transporte

GRAF. MONARCA S.R.L. - Tte. Fariña 813 - Tel./Fax: 495 772 - 449 103 - RUC [illegible] C.N.T. Nº 1043
24 Bl. 50 X 3 (27.501 / 28.700) Octubre 2021

Lic. José Gamarra
Jefe Interino
Dpto. de Transporte





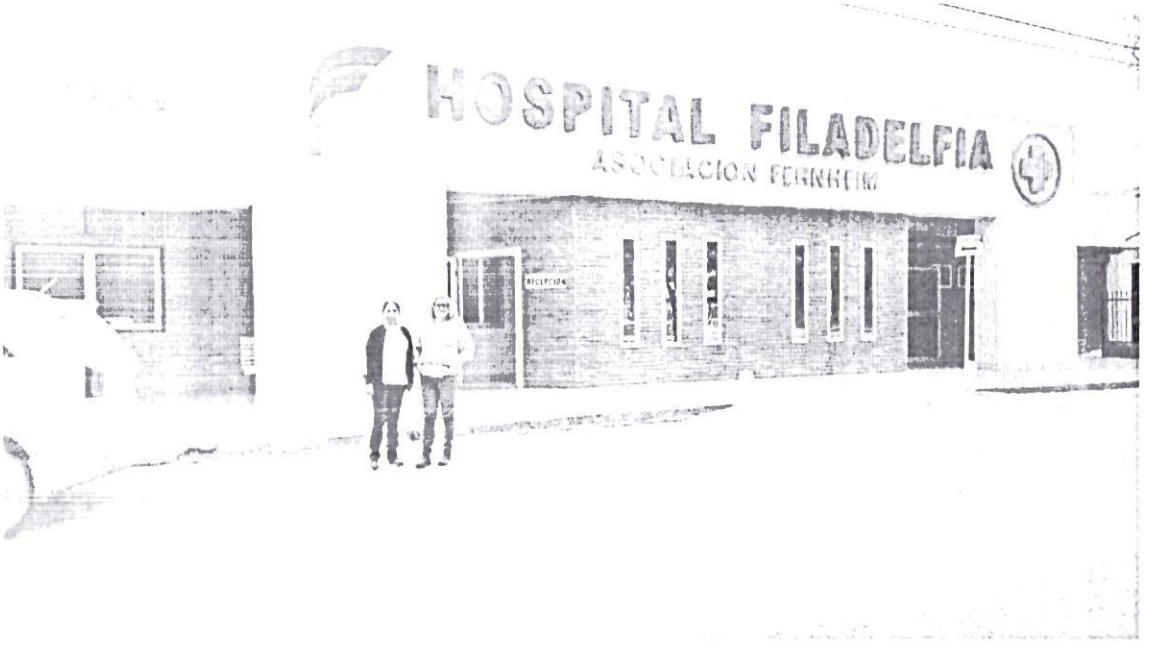
HOSPITAL FILADELFIA
ASOCIACION FERRERIM

DIRECCIÓN DE GESTIÓN DE PERSONAS

DEPARTAMENTO BIENESTAR DEL PERSONAL

RECIBI DEL *Departamento Bienestar del Personal,* los siguientes:

Carnet del seguro medico ☑

Carnet identificatorio Institucional ☐

Guia medica 2021-2022 ☐

NOMBRES APELLIDOS: Cesar Valdez

C.I.P.: 1.346.003

FIRMA:

FECHA: 14/10/22

SELLO:

Servicio Nacional de Calidad y Sanidad Vegetal
Dirección de Operaciones
Villa Hayes - Chaco

DIRECCIÓN DE GESTIÓN DE PERSONAS

DEPARTAMENTO BIENESTAR DEL PERSONAL

RECIBI DEL *Departamento Bienestar del Personal,* los siguientes:

Carnet del seguro medico ☒

Carnet identificatorio Institucional ☐

Guia medica 2021-2022 ☐

NOMBRES APELLIDOS: Julio D. Rojas

C.I.P.: 3.188.756

FIRMA:

FECHA: 20/10/22

SELLO:

Paraguay de la gente

ANEXO II 01: INFORME DE COMISIONAMIENTO NACIONAL

[illegible] consideración de las autoridades institucionales el presente informe de comisionamiento nacional, declarando que los datos consignados [illegible] de Declaración Jurada, quedando sometidos a los organismos de control.

Fecha de Informe	Número y Fecha del Expediente
25/10/22	7428 11/10/22

PERSONA ASIGNADA A LA COMISIÓN

Nombre y Apellido	C.I. N°	Funcionario	Firma
GLORIA BEATRIZ SALDIVAR	1232842	Si [x] No [ ]	Gloria Saldivar

Cargo	Personal		
ASISTENTE	Permanente [x]	Contratado [ ]	Otros [ ]

Telefono	Correo Electrónico
0982 943 703	gloria.saldivar@senave.gov.py

FECHA DE VIAJE

Inicio	Final
18/10/22	21/10/22

MOVILIDAD

Público [ ] Estado [x] Otros [ ]

Chofer asignado - Nombre	Orden de Trabajo Nro.	Km. Inicio	Km. Final
[illegible]	27824	262764	264375

INFORMACION GEOGRAFICA

Departamento(s)	Localidade(s)
BOQUERON - PRESIDENTE HAYES	MARISCAL ESTIGARRIBIA - CRUCE PIONEROS.

DESCRIPCIÓN DE LAS TAREAS

[illegible] prestadores de serv. de salud que se encuentre en la actualidad trabajando con el seguro médico y lo exigido por funcionarios. [illegible] Entrega de Carnet y guías de Seguro médico. Capacitación sobre el alcance de la cobertura médica y los servicios de [illegible]

OBSERVACION (EN CASO DE MODIFICACIÓN EN RELACIÓN A LO SOLICITADO)

[illegible] Director General o Máxima

Firma:

Aclaración: Cristóbal Casamayouret
Director
Dirección de Gestión de Personas

Sello:

SENAVE

Servicio Nacional de Calidad y Sanidad Vegetal y de Semillas

445769

Domicilio ASUNCION Telefax: .....

ORDEN DE TRABAJO

Nº 27824

☐ ORDINARIO

X ☐ EXTRAORDINARIO

Vehiculo Tipo: D-MAX Chapa: EAG-510 Nº de Orden Asignado 0 DOBLE

Marca y Modelo: ISUZU Área Interior .....

Conductor Autorizado: ROLANDO JAVIER SANABRIA NARVAEZ

Días Estimados de la Misión: Desde 17/10/2022 Hasta 24/10/2022

Horas Estimadas de la Misión: Desde las 00:01 Hasta las 24:00

Km. de Salida: 262764 Km. de Vuelta 264375

Km. estimados de Recorrido: 1500 Km. Real Recorridos 1611

Consumo estimado x 100 Km: Lts. 12

TRABAJOS A REALIZAR:

TRASLADO DE LAS FUNCIONARIAS DE LA DIRECCION DE GESTION DE PERSONAS A LOS DEPARTAMENTOS DE BOQUERON Y PRESIDENTE HAYES

DENTRO DEL TERRITORIO NACIONAL

ACOMPAÑAN: ROSINA ROJAS, GLORIA SALDIVAR

Fecha: 17/10/2022

SENAVE * SERVICIO NACIONAL DE CALIDAD Y SANIDAD VEGETAL Y DE SEMILLAS * DEPARTAMENTO TRANSPORTE

Responsable del área al que fue asignado el automotor

Lic. Jose Gamarra
Jefe Interino
Dpto. de Transporte

GRAF. MONARCA S.R.L. - Tte. Fariña 813 - Tel./Fax: 495 772 - 449 103 - RUC [illegible] N.T. Nº 1.043
24 Bl. 50 X 3 (27.501 / 28.700) Octubre 2021

Lic. Jose Gamarra
Jefe Interino
Dpto. de Transporte





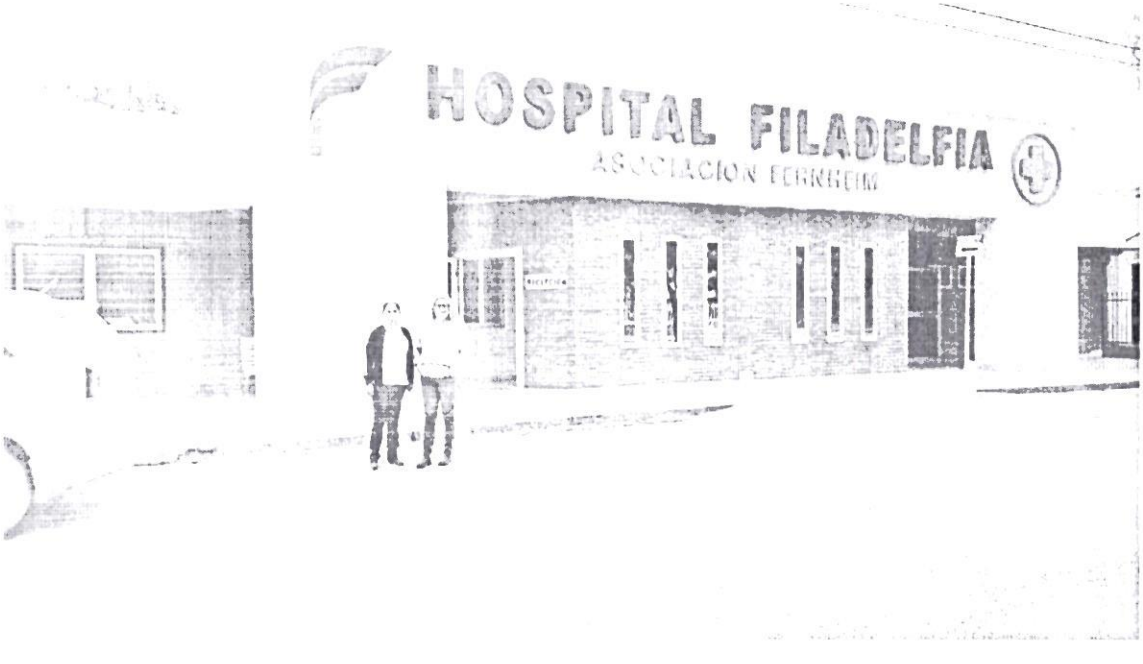
HOSPITAL FILADELFIA
ASOCIACION FERRENEIM

DIRECCIÓN DE GESTIÓN DE PERSONAS
DEPARTAMENTO BIENESTAR DEL PERSONAL

RECIBI DEL *Departamento Bienestar del Personal,* los siguientes:

Carnet del seguro medico ☒

Carnet identificatorio Institucional ☐

Guia medica 2021-2022 ☐

NOMBRES APELLIDOS: Julio C. Rojas R.

C.I.P.: 3.188.955

FIRMA:

FECHA: 20/10/22

SELLO:

DIRECCIÓN DE GESTIÓN DE PERSONAS

DEPARTAMENTO BIENESTAR DEL PERSONAL

RECIBI DEL *Departamento Bienestar del Personal,* los siguientes:

Carnet del seguro medico ☑

Carnet identificatorio Institucional ☐

Cuota medica 2021-2022 ☐

NOMBRES APELLIDOS: Cesar Velazz

C.I.P.: 1.346.603

FIRMA:

FECHA: 16/12/22

SELLO:

ANEXO II-01: INFORME DE COMISIONAMIENTO NACIONAL

Se eleva a consideración de las autoridades institucionales el presente informe de comisionamiento nacional, declarando que los datos consignados son realizados en carácter de Declaración Jurada, quedando sometidos a los organismos de control.

Fecha de Informe	Número y Fecha del Expediente
14/10/22	7326 07/10/22

PERSONA ASIGNADA A LA COMISIÓN

Nombre y Apellido	C.I. N°	Funcionario	Firma
MARIA JOSE BRITOS SANCHEZ	4206078	Si [X] No [ ]	

Cargo	Personal
TECNICA	Permanente [X] Contratado [ ] Otros [ ]

Teléfono	Correo Electrónico
0981-446171	mariajose.britos@senave.gov.py

FECHA DE VIAJE

Inicio	Final
07/10/22	07/10/22

MOVILIDAD

Público [ ] Estado [X] Otros [ ]

Chofer asignado / Nombre	Orden de Trabajo Nro.	Km. Inicio	Km. Final
Marcos Arce	022725	226230	abierta

INFORMACION GEOGRAFICA

Departamento(s)	Localidade(s)
ÑEEMBUCÚ	VILLA OLIVA.

DESCRIPCIÓN DE LAS TAREAS

Recolección de insectos en trampas TipoDomo para Trogoderma Granarium en el marco de Resolución 870/21, en el Molino Arrocero de Villa Oliva Rice.

OBSERVACIÓN (EN CASO DE MODIFICACIÓN EN RELACIÓN A LO SOLICITADO)

orden abierta

V° B° Director, Director General o Máxima	Firma:	Ing. Agr. Msc. Ernesto Galliani
	Aclaración:	Director
	Sello:	Dirección de Protección Vegetal SENAVE

SENAVE

Servicio Nacional de Calidad y Sanidad Vegetal y de Semillas

Domicilio ASUNCION Telefax: 445769

ORDEN DE TRABAJO

Nº 022725

☐ ORDINARIO

☐ EXTRAORDINARIO

Vehiculo Tipo: ..... Chapa: ..... Nº de Orden Asignado .....

Marca y Modelo: ..... Área Interior DOBLE

Conductor Autorizado: .....

Dias Estimados de la Misión: Desde ...../...../..... Hasta ...../...../.....

Horas Estimadas de la Misión: Desde las ..... Hasta las 24:00

Km. de Salida: ..... Km. de Vuelta .....

Km. estimados de Recorrido: ..... Km. Real Recorridos .....

Consumo estimado x 100 Km: Lts. .....

TRABAJOS A REALIZAR:

.....

.....

.....

.....

.....

.....

Fecha: ...../...../.....

.....

Responsable del área al que fue asignado el automotor

GRAF. MONARCA S.R.L. - Tte. Fariña 813 - Tel./Fax: 495 772 - 449 103 - RUC: 80013965-8 - C.H.T. Nº 1.043
100 Bl. 50 X 3 (20.001 / 25.000) Octubre 2018

SERVICIO NACIONAL DE CALIDAD Y SANIDAD VEGETAL Y DE SEMILLAS
DEPARTAMENTO TRANSPORTE
SENAVE

Lic. Jose Gamarra
Jefe Interino
Dpto. de Transporte

Vila Oliva 07/10/2022

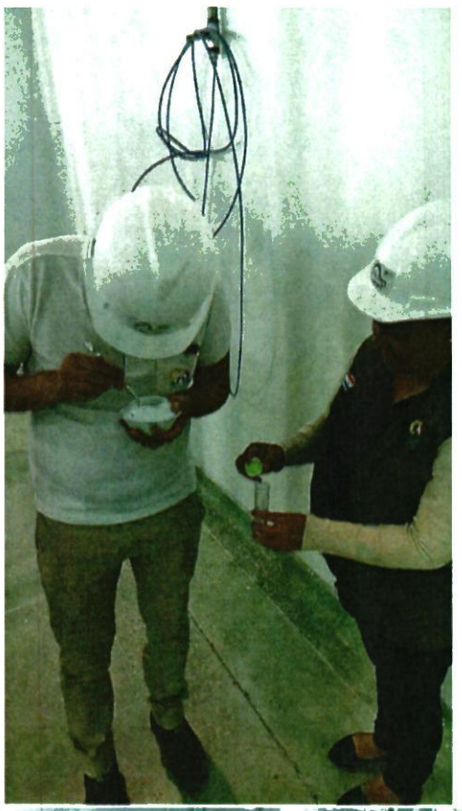



ANEXO II-01: INFORME DE COMISIONAMIENTO NACIONAL

Se eleva a consideración de las autoridades institucionales el presente informe de comisionamiento nacional, declarando que los datos consignados son realizados en carácter de Declaración Jurada, quedando sometidos a los organismos de control.

Fecha de Informe	Número y Fecha del Expediente
26/10/22	7497 12/10/22

PERSONA ASIGNADA A LA COMISIÓN

Nombre y Apellido	C.I. N°	Funcionario	Firma
YESSICA PAOLA ACOSTA MAZACOTTE	3652512	Si [X] No [ ]	Paola Acosta Mazacotte SENAVE

Cargo	Personal
TECNICO	Permanente [X] Contratado [ ] Otros [ ]

Teléfono	Correo Electrónico
0984998854	paola.acosta@senave.gov.py

FECHA DE VIAJE

Inicio	Final
17/10/22	20/10/22

MOVILIDAD

Público [ ] Estado [X] Otros [ ]

Chofer asignado / Nombre	Orden de Trabajo Nro.	Km. Inicio	Km. Final
Nestor Albino Cardozo Pesoa	28114	249343	250987

INFORMACION GEOGRAFICA

Departamento(s)	Localidade(s)
ALTO PARANÁ - CANINDEYÚ - AMAMBAY	CIUDAD DEL ESTE - SALTO DEL GUAIRÁ - PEDRO JUAN CABALLERO.

DESCRIPCIÓN DE LAS TAREAS

Instalacion de trampas MacPhail para moscas de las frutas presentes y exóticas en puntos de ingresos de productos vegetales y capacitación a referentes tecnicos de las OPIS en Alto Paraná, Canindeyú y Amambay.

OBSERVACIÓN (EN CASO DE MODIFICACIÓN EN RELACIÓN A LO SOLICITADO)

Capacitacion a Tecnicos de la OPI de Pedor Juan Caballero, Saltos de Guaira-Capeco y Ciudad del Este. Instalacion y Recebado de Trampas Macphaol en el marco del Programa de Vigilancia Fitosanitaria para moscas de la fruta y exoticas de Importancia Agricola

V° B° Director, Director General o Máxima	Firma: Ing. Agr. MSc. Ernesto Galiani Director Dirección de Protección Vegetal SENAVE Aclaración: Sello:

SENAVE

Servicio Nacional de Calidad y Sanidad Vegetal y de Semillas

Domicilio ASUNCION Telefax: 445769

ORDEN DE TRABAJO

☐ ORDINARIO Nº 28114

X ☐ EXTRAORDINARIO ***28114***

Vehículo Tipo: CAMIONETA Chapa: EAJ-499 Nº de Orden Asignado 0

Marca y Modelo: MITSUBISHI Área Interior DOBLE

Conductor Autorizado: NESTOR ALBINO CARDOZO PESOA

Dias Estimados de la Misión: Desde 14 / 10 / 2022 Hasta 21 / 10 / 2022

Horas Estimadas de la Misión: Desde las 00:01 Hasta las 24:00

Km. de Salida: 249343 Km. de Vuelta

Km. estimados de Recorrido: 1600 Km. Real Recorridos 250987

Consumo estimado x 100 Km: Lts 12 1644

TRABAJOS A REALIZAR:

TRASLADO DE LAS FUNCIONARIAS DE LA DIRECCION DE PROTECCION VEGETAL EN LOS DEPARTAMENTOS DE ALTO PARANA, CANINDEYU, AMAMBAY

DENTRO DEL TERRITORIO NACIONAL

ACOMPAÑAN: BETINA CHAPARRO, PAOLA ACOSTA

Fecha: 14 / 10 / 2022

Responsable del área al que fue asignado el automotor

Lic. José Gamarra
Jefe Interino
Dpto de Transporte

GRAF. MONARCA S.R.L. - Tte. Fariña 813 - Tel./Fax: 495 772 - 449 103 - RUC: 80013965-8 - C.H.T. Nº 1.043
24 Bl. 50 X 3 (27.501 / 28 700) Octubre 2021

Lic. José Gamarra
Jefe Interino
Dpto de Transporte







Paola Acosta Mazacotte
SENAVE





Paola Acosta Mazacotte
SENAVE





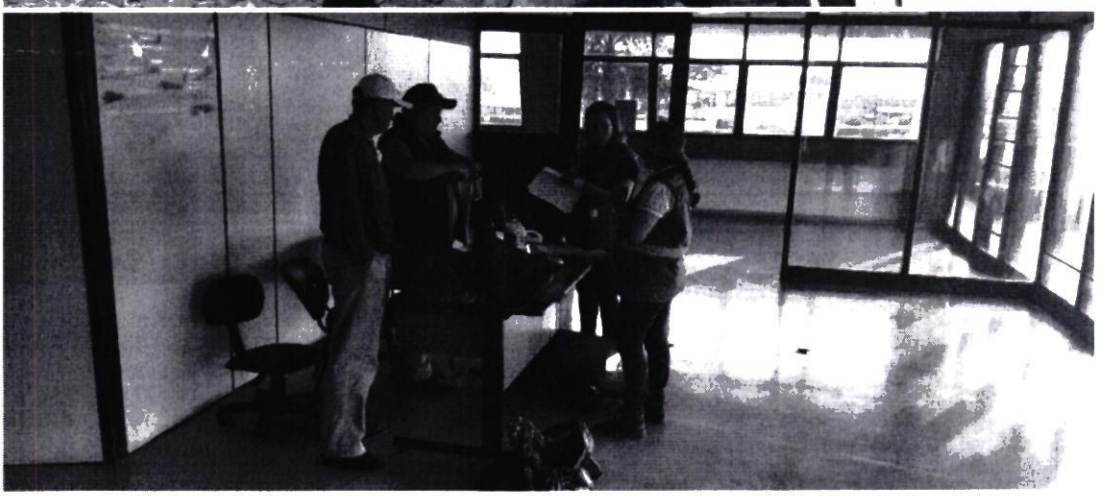

Paola Acosta Lazcotte
SENAVE

ANEXO II-01: INFORME DE COMISIONAMIENTO NACIONAL

Se eleva a consideración de las autoridades institucionales el presente informe de comisionamiento nacional, declarando que los datos consignados son realizados en carácter de Declaración Jurada, quedando sometidos a los organismos de control.

Fecha de Informe	Número y Fecha del Expediente
24/10/22	7497 12/10/22

PERSONA ASIGNADA A LA COMISIÓN

Nombre y Apellido	C.I. N°	Funcionario	Firma
MARIA BETINA CHAPARRO BAEZ	3224260	Si [X] No [ ]	

Cargo	Personal
JEFE INTERINO DE DEPARTAMENTO	Permanente [X] Contratado [ ] Otros [ ]

Teléfono	Correo Electrónico
(021)943-890 0982732049	maria.chaparro@senave.gov.py

FECHA DE VIAJE

Inicio	Final
17/10/22	20/10/22

MOVILIDAD

Público [ ] Estado [X] Otros [ ]

Chofer asignado / Nombre	Orden de Trabajo Nro.	Km. Inicio	Km. Final
NESTOR CARDOZO	28114	249343	250987

INFORMACION GEOGRAFICA

Departamento(s)	Localidade(s)
ALTO PARANÁ - CANINDEYÚ - AMAMBAY	CIUDAD DEL ESTE - SALTO DEL GUAIRÁ - PEDRO JUAN CABALLERO.

DESCRIPCIÓN DE LAS TAREAS

Instalación de trampas MacPhail para moscas de las frutas presentes y exóticas en puntos de ingresos de productos vegetales y capacitación a referentes técnicos de las OPIS en Alto Paraná, Canindeyú y Amambay.

OBSERVACIÓN (EN CASO DE MODIFICACIÓN EN RELACIÓN A LO SOLICITADO)

V° B° Director, Director General o Máxima	Firma: Ing. Agr. MSc. Ernesto Dalmani Aclaración: Director Sello: Dirección de Protección Vegetal SENAVE

SENAVE

Servicio Nacional de Calidad y Sanidad Vegetal y de Semillas

Domicilio: ASUNCION Telefax: 445769

ORDEN DE TRABAJO

☐ ORDINARIO Nº 28114

X ☐ EXTRAORDINARIO ***28114***

Vehículo Tipo: CAMIONETA Chapa: EAJ-499 Nº de Orden Asignado: 0

Marca y Modelo: MITSUBISHI Área Interior: DOBLE

Conductor Autorizado: NESTOR ALBINO CARDOZO PESOA

Días Estimados de la Misión: Desde 14 / 10 / 2022 Hasta 21 / 10 / 2022

Horas Estimadas de la Misión: Desde las 00:01 Hasta las 24:00

Km. de Salida: 249343 Km. de Vuelta

Km. estimados de Recorrido: 1500 Km. Real Recorridos: 250987

Consumo estimado x 100 Km: Lts. 12 1644

TRABAJOS A REALIZAR:

TRASLADO DE LAS FUNCIONARIAS DE LA DIRECCION DE PROTECCION VEGETAL EN LOS DEPARTAMENTOS DE ALTO PARANA, CANINDEYU, AMAMBAY

DENTRO DEL TERRITORIO NACIONAL

ACOMPAÑAN: BETINA CHAPARRO, PAOLA ACOSTA

Fecha: 14 / 10 / 2022

Responsable del área al que fue asignado el automotor

Lic. José Gamarra
Jefe Interino
Dpto de Transporte

GRAF. MONARCA S.R.L. - Tte. Fariña 813 - Tel./Fax 495 772 - 449 103 - RUC 80013965-8 - C.H.T. Nº 1.043
24 Bl. 50 X 3 (27.501 / 28 700) Octubre 2021

FOTOGRAFIAS DURANTE EL DESARROLLO DEL TRABAJO EN OFICINAS DE PUNTOS DE INGRESOS DE PRODUCTOS VEGETALES





FOTOGRAFIAS DURANTE EL DESARROLLO DEL TRABAJO EN OFICINAS DE PUNTOS DE INGRESOS DE PRODUCTOS VEGETALES

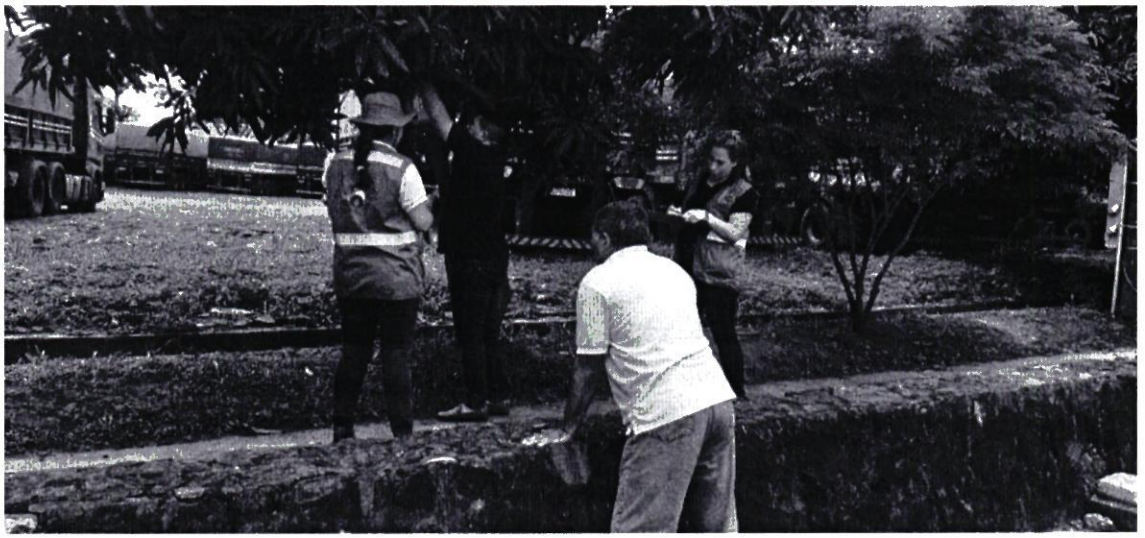

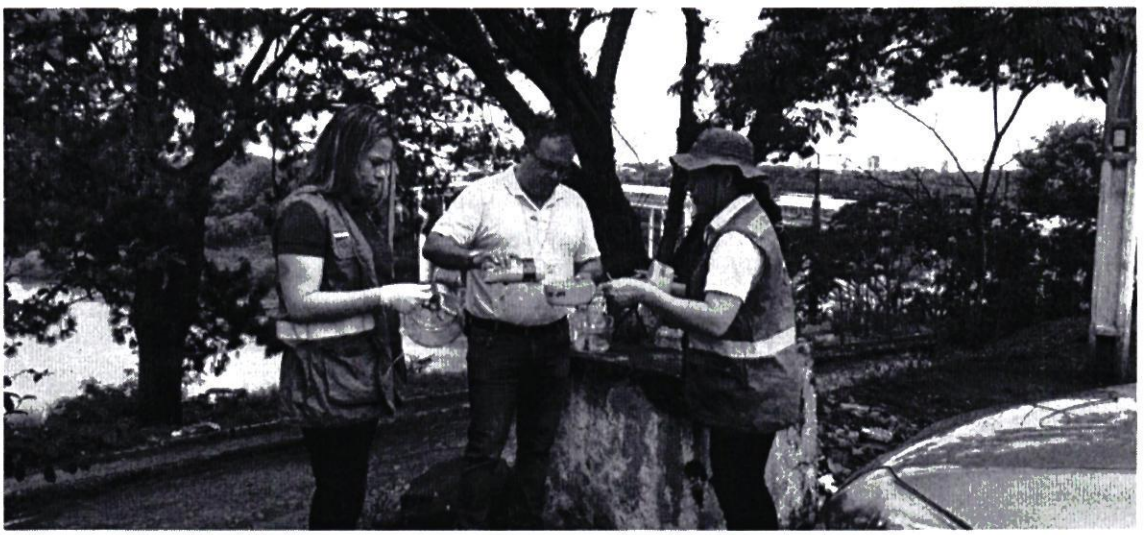

ANEXO II-01: INFORME DE COMISIONAMIENTO NACIONAL

Se eleva a consideración de las autoridades institucionales el presente informe de comisionamiento nacional, declarando que los datos consignados son realizados en carácter de Declaración Jurada, quedando sometidos a los organismos de control.

Fecha de Informe	Número y Fecha del Expediente
17/10/2022	7383 10/10/2022

PERSONA ASIGNADA A LA COMISIÓN

Nombre y Apellido	C.I. N°	Funcionario/a	Firma
Mauro Pereira Ucedo	3.198.895	Si ■ No ☐	

Cargo	Personal
Aux Tec/Adm	Permanente ■ Contratado ☐ Otros ☐

Teléfono	Correo Electrónico
0975 655 736	mauro.pereira

FECHA DE VIAJE

Inicio	Final
11/10/2022	13/10/2022

MOVILIDAD

Público ■ Estado ☐ Otros ☐

Chofer asignado/ Nombre	Orden de Trabajo Nro.	Km. Inicio	Km. Final

INFORMACION GEOGRAFICA

Departamento (s)	Localidad (es)
Central - Capital	Asunción

DESCRIPCIÓN DE LAS TAREAS

Capacitación como Auditor de Gestión de Control Interno y Auditoria de Instituciones Públicas en el Marco del MECIP

OBSERVACIÓN (EN CASO DE MODIFICACION EN RELACION A LO SOLICITADO)

V° B° Director, Director General o Máxima Autoridad	Firma:
	Aclaración: Carmen Berni Ing. Agr. Reg. COSAVE PY-078
	Sello:





Versión: 1/2022

Dirección General Técnica

Formato para Informes de actividades técnicas de comisionamiento

Corresponde a Expediente/OTA N°: 7383

Código de actividad POA: 1.4.4.8.1

Fecha de la actividad: 11/10 al 13/10/2022

Denominación de funcionarios participantes de la actividad: (nombre y apellido): Mauro Daniel Pereira Ucedo

Dependencia/Dirección/Área técnica del o los funcionario/s participante/s: Regional Itapua sur

Lugar/es de la actividad (Departamento/Localidad/Distrito): Capital – Asunción

Descripción de la actividad:

- Para que fue realizada (objetivo)

Capacitación como Auditor de Gestión de Control Interno y Auditoria de Instituciones Públicas en el Marco del MECIP

- Si corresponde a una actividad de seguimiento/acompañamiento/de oficio.

- Resultados de la actividad (informe, acta, toma de muestra, otros).

- Áreas vinculadas a la actividad (DL, DPV, otros).

DOR - MECIP

- Describir datos relevantes de manera clara y objetiva.

Curso de capacitación

- Cualquier otro dato técnico no citado más arriba.

Registro fotográfico:

Recomendaciones: (si corresponde o aplica dependiendo de la actividad)

Este informe debe ser presentado en el plazo de 5 días hábiles después de terminada la actividad y estará vinculado como requisito a nuevas solicitudes de viáticos presentados por el o los funcionario/s participantes.



ANEXO II-01: INFORME DE COMISIONAMIENTO NACIONAL

Se eleva a consideración de las autoridades institucionales el presente informe de comisionamiento nacional declarando que los datos consignados son realizados en carácter de Declaración Jurada, quedando sometidos a los organismos de control.

Fecha de Informe	Número y Fecha del Expediente
20 de octubre del 2022.	MEU N° 7488 de fecha 12 de octubre del 2022

PERSONA ASIGNADA A LA COMISIÓN

Nombre y Apellido	C.I. N°	Funcionario/a	Firma
Jorge Moulard	1.006.046	Si ■ No ☐	

Cargo	Personal
Chofer	Permanente ■ Contratado ☐ Otros ☐

Teléfono	Correo Electrónico
0986 108669	jorge.moulard@senave.gov.py

FECHA DE VIAJE

Inicio	Final
17 de octubre del 2022	19 de octubre del 2022

MOVILIDAD

Público ☐ Estado ■ Otros ☐

Chofer asignado/ Nombre	Orden de Trabajo Nª	Km. Inicio	Km. Final
Jorge Moulard	23167	79372	Orden abierta

INFORMACION GEOGRAFICA

Departamento (s)	Localidad (es)
Alto Paraná	Yguazú

DESCRIPCIÓN DE LAS TAREAS

Se trasladó al Director de la DISE para que realice el seguimiento de las actividades de la Dirección de Semillas sobre el Proyecto de semillas de abonos verdes en CETAPAR.

OBSERVACIÓN (EN CASO DE MODIFICACION EN RELACION A LO SOLICITADO)

Vo Bº Director, Director General o Máxima Autoridad	Firma: Aclaración: Ing. Agr. Dr. Fernando Ríos Sello:

Actividades de la Dirección de Semillas sobre el Proyecto de semillas de abonos verdes en CETAPAR. Yguazú. Departamento del Alto Paraná. 17 al 19 octubre del 2022.





SENAVE

Servicio Nacional de Calidad y Sanidad Vegetal y de Semillas

Domicilio: ASUNCION Telefax: 445769

ORDEN DE TRABAJO

☐ ORDINARIO

X ☐ EXTRAORDINARIO

Nº 023167

23167

Vehiculo Tipo: CAMIONETA 4X4 Chapa: AACZ-207 Nº de Orden Asignado 0

Marca y Modelo: MITSUBISHI Área Interior DOBLE

Conductor Autorizado: FERNANDO RIOS ALVARENGA

Días Estimados de la Misión: Desde 4/10/2022 Hasta 31/10/2022

Horas Estimadas de la Misión: Desde las 00:01 Hasta las 24:00

Km. de Salida: 79372 Km. de Vuelta

Km. estimados de Recorrido: 3000 Km. Real Recorridos

Consumo estimado x 100 Km: Lts. 12

TRABAJOS A REALIZAR:

ACTIVIDADES REFERENTES A LA DIRECCION DE SEMILLAS DEL SENAVE

DENTRO DEL TERRITORIO NACIONAL

PUEDE CONDUCIR: JORGE MOULAR, SANTIAGO BENITEZ, RUBEN [illegible], CARLOS NOGUERA, PABLO GONZALEZ, JUAN CRISTALDO, JORGE BRITEZ, FERNANDO [illegible] GONZALEZ, OSCAR VAIROLETO, GLADYS CAÑISA, ACOMPAÑAN: ANIBAL KIEFF, [illegible] MOLINAS, DAHIANA OVEJERO, ADA CENTURION, CARLOS PAIVA, CESAR CABALLERO, JAIME [illegible], [illegible] MERCEDES, MARTA MARTINEZ, BLANCA NUÑEZ, ANA GONZALEZ, ALVARO [illegible], [illegible] ALVARENGA, ELISA GOMEZ, CAROLINA O´HIGGINS, MONICA NAVARRO, LUIS VAZQUEZ, OSCAR VAIROLETO, VILMA [illegible]

Fecha: 4/10/2022

Responsable del área al que fue asignado el automotor

Lic. José Camarra
Jefe Interino
Dpto. de Transporte

GRAF. MONARCA S.R.L. - Tte. Fariña 813 - Tel./Fax: 495 772 - 449 103 - RUC: 80013965-8 - C.H.T. Nº 1.043
100 Bl. 50 X 3 (20.001 / 25.000) Octubre 2018

NACIONAL DE CALIDAD Y SANIDAD VEGETAL Y DE SEMILLAS

GOBIERNO NACIONAL

Paraguay de la gente

ANEXO II-01: INFORME DE COMISIONAMIENTO NACIONAL

Se eleva a consideración de las autoridades institucionales el presente informe de comisionamiento nacional declarando que los datos consignados son realizados en carácter de Declaración Jurada, quedando sometidos a los organismos de control.

Fecha de Informe	**Número y Fecha del Expediente**
20 de octubre del 2022.	MEU N° 7488 de fecha 12 de octubre del 2022

PERSONA ASIGNADA A LA COMISIÓN

Nombre y Apellido	**C.I. N°**	**Funcionario/a**	**Firma**
Ing. Agr. Dr. Fernando Rios	848.161	**Si** ■ **No** ☐	

Cargo	**Personal**
Director	Permanente ■ Contratado ☐ Otros ☐

Teléfono	**Correo Electrónico**
+595 981 851926	fernando.rios@senave.gov.py

FECHA DE VIAJE

Inicio	**Final**
17 de octubre del 2022	19 de octubre del 2022

MOVILIDAD

Público ☐ **Estado** ■ **Otros** ☐

Chofer asignado/ Nombre	**Orden de Trabajo Nª**	**Km. Inicio**	**Km. Final**
Jorge Moulard	23167	79372	Orden abierta

INFORMACION GEOGRAFICA

Departamento (s)	**Localidad (es)**
Alto Paraná	Yguazú

DESCRIPCIÓN DE LAS TAREAS

Se dio seguimiento a las actividades de la Dirección de Semillas sobre el Proyecto de semillas de abonos verdes en CETAPAR.

OBSERVACIÓN (EN CASO DE MODIFICACION EN RELACION A LO SOLICITADO)

Vo Bº Director, Director General o Máxima Autoridad	**Firma:** **Aclaración:** **Ing. Agr. César Rivas** **Sello:** Natalia … Ing. … Reg. COSAV…

Actividades de la Dirección de Semillas sobre el Proyecto de semillas de abonos verdes en CETAPAR. Yguazú. Departamento del Alto Paraná. 17 al 19 octubre del 2022.





SENAVE

Servicio Nacional de Calidad y Sanidad Vegetal y de Semillas

Domicilio: ASUNCION Telefax: 445769

ORDEN DE TRABAJO

☐ ORDINARIO

X ☐ EXTRAORDINARIO

Nº 023167

23167

Vehiculo Tipo: CAMIONETA 4X4 Chapa: AACZ-207 Nº de Orden Asignado 0

Marca y Modelo: MITSUBISHI Área Interior DOBLE

Conductor Autorizado: FERNANDO RIOS ALVARENGA

Días Estimados de la Misión: Desde 4/10/2022 Hasta 31/10/2022

Horas Estimadas de la Misión: Desde las 00:01 Hasta las 24:00

Km. de Salida: 79372 Km. de Vuelta

Km. estimados de Recorrido: 3000 Km. Real Recorridos

Consumo estimado x 100 Km: Lts. 12

TRABAJOS A REALIZAR:

ACTIVIDADES REFERENTES A LA DIRECCION DE SEMILLAS DEL SENAVE

DENTRO DEL TERRITORIO NACIONAL

PUEDE CONDUICR: JORGE MOULAR, SANTIAGO BENITEZ, RUBEN [illegible], CARLOS NOGUERA, PABLO GONZALEZ, JUAN CRISTALDO, JORGE BRITEZ, FERNANDO [illegible] GONZALEZ, OSCAR [illegible] VAIROLETO, GLADYS CAÑISA, ACOMPAÑAN: ANIBAL KIEBE, [illegible] MOLINAS, DAHIANA OVEJERO, ADA CENTURION, CARLOS PAIVA, CESAR CABALLERO, JAIME [illegible], [illegible] MERCADO, MARTA MARTINEZ, BLANCA NUÑEZ, ANA GONZALEZ, ALVARO [illegible], [illegible] TALAVERA, ELISA GOMEZ, CAROLINA O'HIGGINS, MONICA NAVARRO, LUIS VAZQUEZ, OSCAR VAIROLETO, VIDNA [illegible]

Fecha: 4/10/2022

Responsable del área al que fue asignado el automotor

GRAF. MONARCA S.R.L. - Tte. Fariña 813 - Tel./Fax: 495 772 - 449 103 - RUC: 80013965-8 - C.H.T. Nº 1.043
100 Bl. 50 X 3 (20.001 / 25.000) Octubre 2018

SERVICIO NACIONAL DE CALIDAD Y SANIDAD VEGETAL Y DE SEMILLAS – DEPARTAMENTO TRANSPORTE – SENAVE

Ing. Jose Camacho
Jefe Interino
Depto. de Transporte

Zimbra: **liz.mora@senave.gov.py**

ENCARGADA DE DESPACHO

De : cesar rivas <cesar.rivas@senave.gov.py> jue, 03 de nov de 2022 09:51
Asunto : ENCARGADA DE DESPACHO
Para : natalia.toledo <natalia.toledo@senave.gov.py>, silvia weyer <silvia.weyer@senave.gov.py>
Para o CC : ana.vallory <ana.vallory@senave.gov.py>, liz.mora <liz.mora@senave.gov.py>, mariela.villalba <mariela.villalba@senave.gov.py>

Buenos dìas

Por este medio se informa que en fecha 3 de noviembre del corriente, queda como Encargada de Despacho de la Dirección General Técnica, la Ing. Mariela Villalba y 4 de noviembre del corriente la Ing. Natalia Toledo, para lo que hubiere lugar.

Atte.

Ing. Agr. Cesar Rivas - DGT.

ANEXO II-01: INFORME DE COMISIONAMIENTO NACIONAL

Se eleva a consideración de las autoridades institucionales el presente informe de comisionamiento nacional, declarando que los datos consignados son realizados en caracter de Declaracion Jurada, quedando sometidos a los organismos de control.

Fecha de Informe	Número y Fecha del Expediente
17/10/22	7464 12/10/22

PERSONA ASIGNADA A LA COMISIÓN

Nombre y Apellido	C.I. N°	Funcionario	Firma
JORGE RAFAEL BENITEZ GUERRERO	3421652	Si [X] No [ ]	

Cargo	Personal
CHOFER	Permanente [X] Contratado [ ] Otros [ ]

Teléfono	Correo Electrónico
0226-263674 0982 596071	jorge.benitez@senave.gov.py

FECHA DE VIAJE

Inicio	Final
12/10/22	13/10/22

MOVILIDAD

Público [ ] Estado [X] Otros [ ]

Chofer asignado / Nombre	Orden de Trabajo Nro.	Km. Inicio	Km. Final
JORGE RAFAEL BENITEZ GUERRERO	27625	304028	304930

INFORMACION GEOGRAFICA

Departamento(s)	Localidade(s)
CAAGUAZÚ	BLÁS GARAY.

DESCRIPCIÓN DE LAS TAREAS

Traslado de los funcionarios de la DICAO la Señora Mbel Fernandez y Jose Gimenez

OBSERVACIÓN (EN CASO DE MODIFICACIÓN EN RELACIÓN A LO SOLICITADO)

V° B° Director, Director General o Máxima	Firma: Aclaración: Sello:

SERVICIO NACIONAL DE CALIDAD Y SANIDAD VEGETAL Y DE SEMILLAS

SENAVE

Servicio Nacional de Calidad y Sanidad Vegetal y de Semillas

Domicilio ASUNCION Telefax: 445769

ORDEN DE TRABAJO

☐ ORDINARIO

X ☐ EXTRAORDINARIO

Nº 27625

27625

Vehiculo Tipo: D-MAX Chapa: EAG-519 Nº de Orden Asignado 0

Marca y Modelo: ISUZU Área Interior DOBLE

Conductor Autorizado: JORGE RAFAEL BENITEZ GUERRERO

Días Estimados de la Misión: Desde 11 / 10 / 2022 Hasta 14 / 10 / 2022

Horas Estimadas de la Misión: Desde las 00:01 Hasta las 24:00

Km. de Salida: 304028 Km. de Vuelta

Km. estimados de Recorrido: 1200 Km. Real Recorridos 304930

Consumo estimado x 100 Km: Lts. 12 902

TRABAJOS A REALIZAR:

TRASLADO DE LOS FUNCIONARIOS DE LA DICAO EN EL DEPARTAMENTO DE CAAGUAZU

DENTRO DEL TERRITORIO NACIONAL

ACOMPAÑAN: AMABEL FERNANDEZ, JOSE GIMENEZ.

Fecha: 11 / 10 / 2022

SERVICIO NACIONAL DE CALIDAD Y SANIDAD VEGETAL Y DE SEMILLAS DEPARTAMENTO TRANSPORTE

Responsable del área al que fue asignado el automotor

Lic. José Gamarra
Jefe Interino
Dpto. de Transporte

GRAF. MONARCA S.R.L. - Tte. Fariña 813 - Tel./Fax: 495 772 - 449 103 - RUC: 80013965-4 - C.H.T. Nº 1.043
24 BI 50 X 3 (27.501 / 28.700) Octubre 2021





GOBIERNO NACIONAL

ANEXO II-01: INFORME DE COMISIONAMIENTO NACIONAL

Se eleva a consideración de las autoridades institucionales el presente informe de comisionamiento nacional, declarando que los datos consignados son realizados en carácter de Declaración Jurada, quedando sometidos a los organismos de control

Fecha de Informe	Número y Fecha del Expediente
19/10/22	7507 13/10/22

PERSONA ASIGNADA A LA COMISIÓN

Nombre y Apellido	C.I. N°	Funcionario	Firma
PABLO WASHINGTON AYUB WASMOSY	929096	Si [X] No [ ]	

Cargo	Personal
ASISTENTE - APOYO A LA GESTIÓN DE LA SEC. DE	Permanente [ ] Contratado [ ] Otros [X]

Teléfono	Correo Electrónico
0981505678	pablo.ayub@senave.gov.py

FECHA DE VIAJE

Inicio	Final
13/10/22	15/10/22

MOVILIDAD

Público [ ] Estado [X] Otros [ ]

Chofer asignado / Nombre	Orden de Trabajo Nro.	Km. Inicio	Km. Final
Pablo Ayub	22773	97023	Abierta

INFORMACION GEOGRAFICA

Departamento(s)	Localidade(s)
CAAZAPÁ	AVA'I - SAN JUAN NEPOMUCENO - YEGROS.

DESCRIPCIÓN DE LAS TAREAS

Para realizar fiscalización y verificación en el Marco de transparencia en los distritos de Ava'i - San Juan Nepomuceno y Yegros- Departamento de Caazapá

OBSERVACIÓN (EN CASO DE MODIFICACIÓN EN RELACIÓN A LO SOLICITADO)

V° B° Director, Director General o Máxima	Firma Aclaración: Abog. Marcelo Rojas G. Sello: Gabinete de la Presidencia SENAVE


REDMI NOTE 8 PRO
AI QUAD CAMERA

SENAVE

Servicio Nacional de Calidad y Sanidad Vegetal y de Semillas

Domicilio..... Telefax:.....

ORDEN DE TRABAJO

Nº 022773

☐ ORDINARIO

☐ EXTRAORDINARIO

Vehiculo Tipo: .....Chapa: ..... Nº de Orden Asignado.....

Marca y Modelo:..... Área Interior .....

Conductor Autorizado: .....

.....

Dias Estimados de la Misión: Desde...../...../..... Hasta...../...../.....

Horas Estimadas de la Misión: Desde las..... Hasta las.....

Km. de Salida: ..... Km. de Vuelta.....

Km. estimados de Recorrido:..... Km. Real Recorridos .....

Consumo estimado x 100 Km: Lts. .....

TRABAJOS A REALIZAR:

.....

.....

.....

.....

.....

.....

Fecha:...../...../...../

.....

Responsable del área al que fue asignado el automotor

Lic. Jose Gamarra
Jefe Interino
Dpto. de Transporte

GRAF. MONARCA S.R.L. - Tte. Fariña 813 - Tel./Fax: 495.772 - 449.103 - RUC. 80013965-8 - C.H.T. Nº 1.043
100 Bl. 50 X 3 (20.001 / 25.000) Octubre 2018

Lic. Jose Gamarra
Jefe Interino
Dpto. de Transporte

ANEXO II-01: INFORME DE COMISIONAMIENTO NACIONAL

Se eleva a consideracion de las autoridades institucionales el presente informe de comisionamiento nacional, declarando que los datos consignados son realizados en carácter de Declaración Jurada, quedando sometidos a los organismos de control

Fecha de Informe	Número y Fecha del Expediente
19/10/22	7507 13/10/22

PERSONA ASIGNADA A LA COMISIÓN

Nombre y Apellido	C.I. N°	Funcionario	Firma
JUAN MIGUEL ESPINOLA TORALES	3727775	Si [X] No [ ]	

Cargo	Personal
ASISTENTE TECNICO	Permanente [ ] Contratado [ ] Otros [X]

Teléfono	Correo Electrónico
0981-888-892	juan.espinola@senave.gov.py

FECHA DE VIAJE

Inicio	Final
13/10/22	15/10/22

MOVILIDAD

Publico [ ] Estado [X] Otros [ ]

Chofer asignado / Nombre	Orden de Trabajo Nro.	Km. Inicio	Km. Final
Pablo Ayub	22773	97023	Abierta

INFORMACION GEOGRAFICA

Departamento(s)	Localidade(s)
CAAZAPÁ	AVA'I - SAN JUAN NEPOMUCENO - YEGROS.

DESCRIPCIÓN DE LAS TAREAS

Para realizar fiscalización y verificación en el Marco de transparencia, en los distritos de Ava'i - San Juan epomuceno y Yegros- Departamento de Caazapá

OBSERVACIÓN (EN CASO DE MODIFICACIÓN EN RELACIÓN A LO SOLICITADO)

V° B° Director, Director General o Máxima	Firma: Aclaración: Sello:

Abog. Marcelo Rojas G.
Gabinete de la Presidencia
SENAVE

SENAVE

Servicio Nacional de Calidad y Sanidad Vegetal y de Semillas

Domicilio..... Telefax:.....

ORDEN DE TRABAJO

Nº 022773

☐ ORDINARIO

☐ EXTRAORDINARIO

Vehiculo Tipo: .....Chapa: ..... Nº de Orden Asignado.....

Marca y Modelo:..... Área Interior .....

Conductor Autorizado: .....

.....

Días Estimados de la Misión: Desde...../...../..... Hasta...../...../.....

Horas Estimadas de la Misión: Desde las..... Hasta las.....

Km. de Salida: ..... Km. de Vuelta.....

Km. estimados de Recorrido:..... Km. Real Recorridos .....

Consumo estimado x 100 Km: Lts. .....

TRABAJOS A REALIZAR:

.....

.....

.....

.....

.....

.....

Fecha...../...../...../

.....

Responsable del área al que fue asignado el automotor

Lic. Jose Gamarra
Jefe Interino
Dpto. de Transporte

GRAF. MONARCA S.R.L. - Tte. Farina 813 - Tel./Fax: 495 772 - 449 103 - RUC: 80013965-8 - C.H.T. Nº 1.043
100 Bl. 50 X 3 (20.001 / 25.000) Octubre 2018

Lic. José Gamarra
Jefe Interino
Dpto. de Transporte

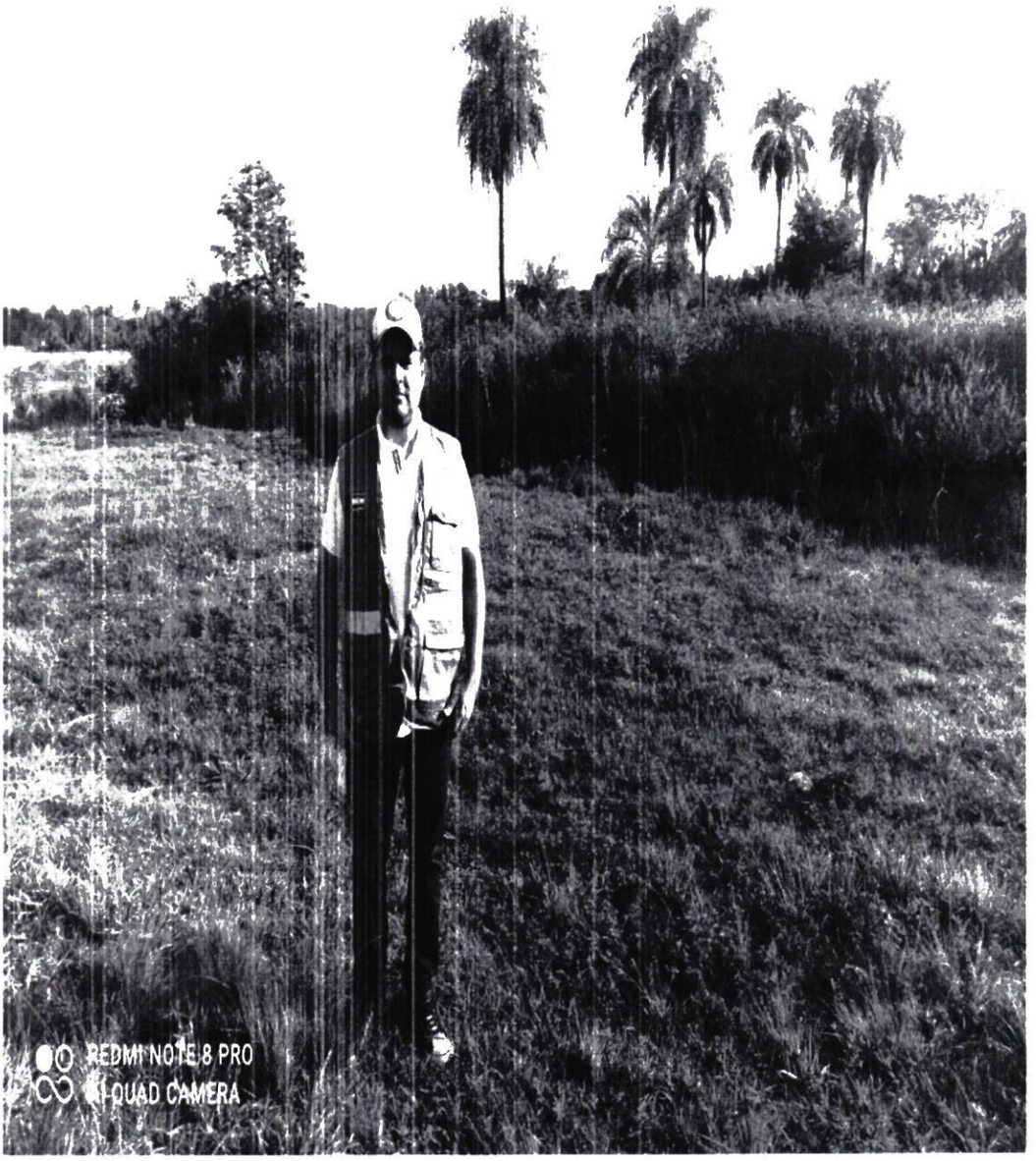
REDMI NOTE 8 PRO
QUAD CAMERA

ANEXO II-01: INFORME DE COMISIONAMIENTO NACIONAL

Se eleva a consideracion de las autoridades institucionales el presente informe de comisionamiento nacional, declarando que los datos consignados son realizados en caracter de Declaracion Jurada, quedando sometidos a los organismos de control

Fecha de Informe	Número y Fecha del Expediente
17/10/22	7435 11/10/22

PERSONA ASIGNADA A LA COMISIÓN

Nombre y Apellido	C.I. N°	Funcionario	Firma
MARIO ALFREDO ACOSTA CANETE	3356826	Si [X] No [ ]	

Cargo	Personal
CHOFER	Permanente [X] Contratado [ ] Otros [ ]

Teléfono	Correo Electrónico
760484 // 0981713290 0994703382	mario.acosta@senave.gov.py

FECHA DE VIAJE

Inicio	Final
11/10/22	13/10/22

MOVILIDAD

Publico [ ] Estado [X] Otros [ ]

Chofer asignado / Nombre	Orden de Trabajo Nro.	Km. Inicio	Km. Final
MARIO ALFREDO ACOSTA CAÑETE	28113	248674	249343

INFORMACION GEOGRAFICA

Departamento(s)	Localidade(s)
CAAGUAZÚ	TEMBIAPORA.

DESCRIPCIÓN DE LAS TAREAS

Traslado de las funcionarias de la Direccion de Proteccion vegetal las Señoras: Maria Jose Britos y Diana Ramirez

OBSERVACIÓN (EN CASO DE MODIFICACIÓN EN RELACIÓN A LO SOLICITADO)

V° B° Director, Director General o Maxima	Firma: / Aclaración: / Sello:

Econ. Carlos Meza
Director
Dirección Administrativa

SENAVE

Servicio Nacional de Calidad y Sanidad Vegetal y de Semillas

Domicilio: ASUNCION Telefax: 445769

ORDEN DE TRABAJO

☐ ORDINARIO Nº 28113

28113

X ☐ EXTRAORDINARIO

Vehículo Tipo: CAMIONETA Chapa: EAJ-499 Nº de Orden Asignado 0

Marca y Modelo: MITSUBISHI Área Interior DOBLE

Conductor Autorizado: MARIO ALFREDO ACOSTA CAÑETE

Días Estimados de la Misión: Desde 10 / 10 / 2022 Hasta 14 / 10 / 2022

Horas Estimadas de la Misión: Desde las 00:01 Hasta las 24:00

Km. de Salida: 248674 Km. de Vuelta

Km. estimados de Recorrido: 1200 Km. Real Recorridos 249343

Consumo estimado x 100 Km: 12 Lts. 669

TRABAJOS A REALIZAR:

TRASLADO DE LAS FUNCIONARIOS DE LA DIRECCION DE PROTECCION VEGETAL EN EL DEPARTAMNETO DE CAAGUAZU

DENTRO DLE TERRITORIO NACIONAL

ACOMPAÑAN: DIANA RAMIREZ, MARIA JOSE BRITOS

Fecha: 10 / 10 / 2022

Responsable del área al que fue asignado el automotor

Lic. José Gamarra
Jefe Interino
Dpto. de Transporte

GRAF. MONARCA S.R.L. - Tte. Fariña 813 - Tel./Fax: 495 772 - 449 103 - RUC: 80013965-8 - C.H.T.N. 1.048
24 Bl. 50 X 3 (27.501 / 28.700) Octubre 2021

SERVICIO NACIONAL DE CALIDAD Y SANIDAD VEGETAL Y DE SEMILLAS DEPARTAMENTO TRANSPORTE SENAVE

Lic. José Gamarra
Jefe Interino
Dpto. de Transporte



ANEXO II-01: INFORME DE COMISIONAMIENTO NACIONAL

Se eleva a consideración de las autoridades institucionales el presente informe de comisionamiento nacional, declarando que los datos consignados son realizados en carácter de Declaración Jurada, quedando sometidos a los organismos de control.

Fecha de Informe	Número y Fecha del Expediente
01/11/22	7381 10/10/22

PERSONA ASIGNADA A LA COMISIÓN

Nombre y Apellido	C.I. N°	Funcionario	Firma
MARIA JOSE BRITOS SANCHEZ	4206078	Si [X] No [ ]	

Cargo	Personal
TECNICA	Permanente [X] Contratado [ ] Otros [ ]

Teléfono	Correo Electrónico
0981-446171	mariajose.britos@senave.gov.py

FECHA DE VIAJE

Inicio	Final
24/10/22	27/10/22

MOVILIDAD

Público [ ] Estado [X] Otros [ ]

Chofer asignado / Nombre	Orden de Trabajo Nro.	Km. Inicio	Km. Final
Mario Acosta	023843	281158	282370

INFORMACION GEOGRAFICA

Departamento(s)	Localidade(s)
MISIONES - ITAPUA	AYOLAS - SAN MIGUEL - SAN IGNACIO - SAN PATRICIO - SANTA ROSA - SANTIAGO - FRAM -

DESCRIPCIÓN DE LAS TAREAS

Acciones en el marco del programa de plagas de Granos Almacenados con énfasis en Trogoderma Granarium Everts (2012). Prospección, recambio de trampas

OBSERVACIÓN (EN CASO DE MODIFICACIÓN EN RELACIÓN A LO SOLICITADO)

adjunto fotos

V° B° Director, Director General o Máxima	Firma: Aclaración: Sello:

SENAVE

Servicio Nacional de Calidad y Sanidad Vegetal y de Semillas

Domicilio ASUNCION Telefax: 445769

ORDEN DE TRABAJO

☐ ORDINARIO Nº 023843

X ☐ EXTRAORDINARIO ***23843***

Vehiculo Tipo: HILUX D/C 4X4 TD Chapa: BTD-046 Nº de Orden Asignado 0

Marca y Modelo: TOYOTA Área Interior DOBLE

Conductor Autorizado: MARIO ALFREDO ACOSTA CAÑETE

Días Estimados de la Misión: Desde 24 / 10 / 2022 Hasta 28 / 10 / 2022

Horas Estimadas de la Misión: Desde las 00:01 Hasta las 24:00

Km. de Salida: 281158 Km. de Vuelta 282370

Km. estimados de Recorrido 1200 Km. Real Recorridos 1212

Consumo estimado x 100 Km: Lts. 12

TRABAJOS A REALIZAR:

TRASLADO DE LAS FUNCIONARIAS DE LA DIRECCION DE PROTECCION VEGETAL AL DEPARTAMENTO DE MISIONES, ITAPUA

DENTRO DLE TERRITORIO NACIONAL

ACOMPAÑAN: BETINA CHAPARRO, MARIA JOSÉ BRITOS, FRANCISCO ARRUA.

Fecha: 24 / 10 / 2022

Responsable del área al que fue asignado el automotor

Lic. José Gamarra
Jefe Interino
Dpto. de Transporte

GRAF. MONARCA S.R.L. - Tte. Farina 813 - Tel./Fax: 495 772 - 449 103 - RUC: 80013965-8 - C.H.T. Nº 1.043
100 Bl. 50 X 3 (20.001 / 25.000) Octubre 2018

SENASA NACIONAL DE CALIDAD Y SANIDAD VEGETAL Y DE SEMILLAS DEPARTAMENTO TRANSPORTE SENAVE

Lic. José Gamarra
Jefe Interino
Dpto. de Transporte

ES COPIA

Fotografía de trabajos de recambio de Trampas para Trogoderma en los Dptos. de Itapuá - Misiones

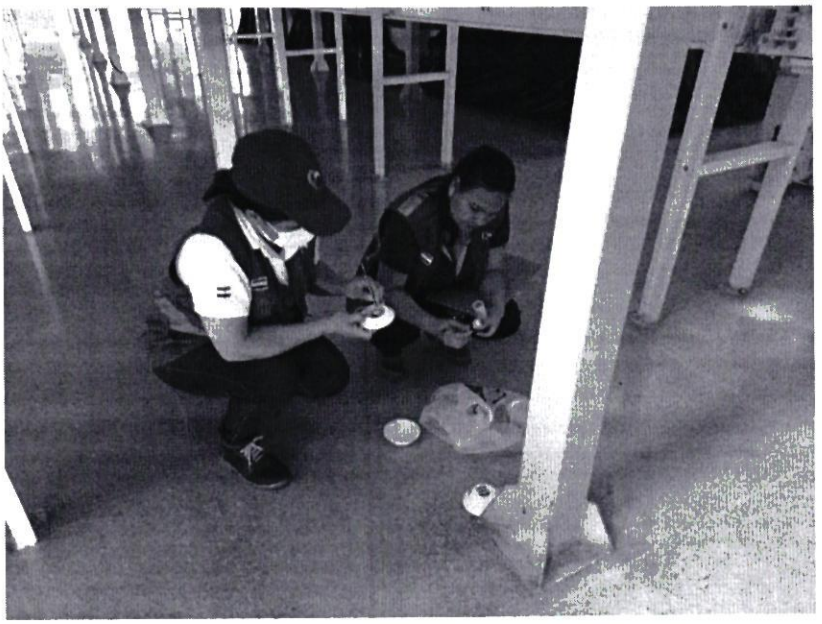



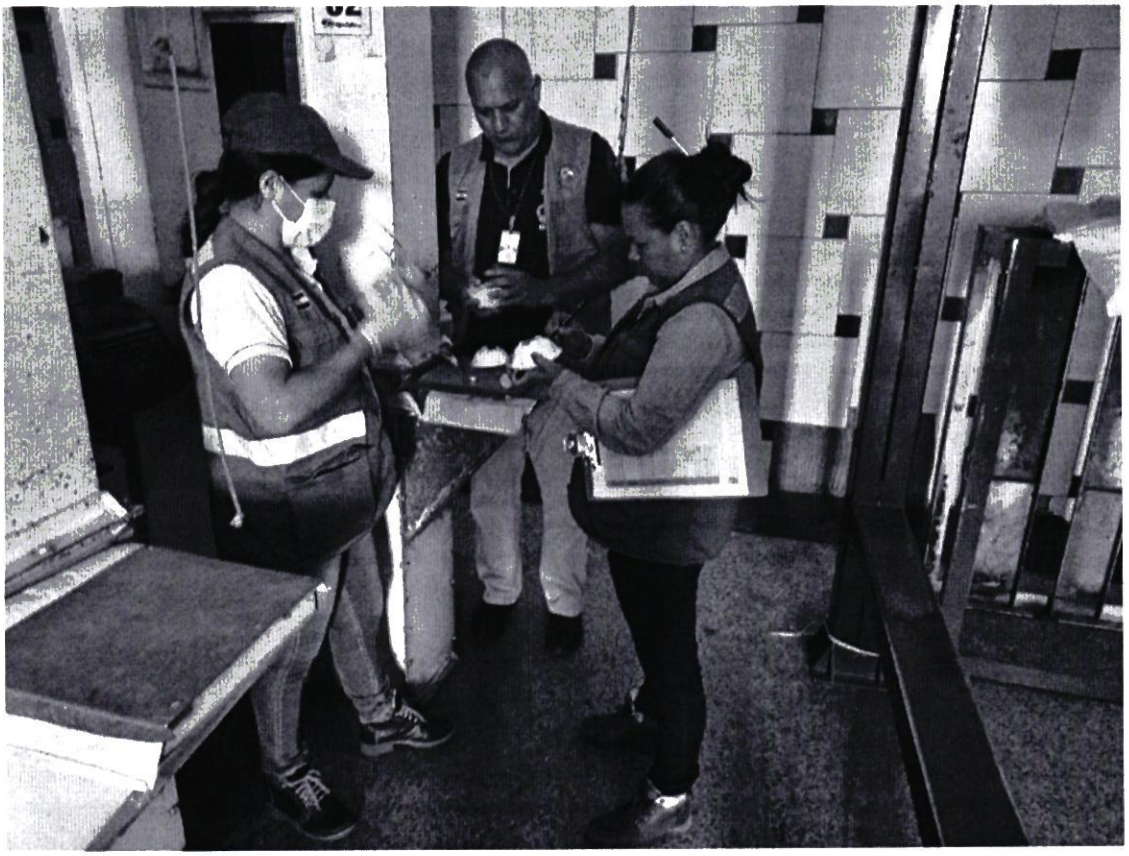

ANEXO II-01: INFORME DE COMISIONAMIENTO NACIONAL

Se eleva a consideración de las autoridades institucionales el presente informe de comisionamiento nacional, declarando que los datos consignados son realizados en carácter de Declaración Jurada, quedando sometidos a los organismos de control.

Fecha de Informe	Número y Fecha del Expediente
01/11/22	7381 10/10/22

PERSONA ASIGNADA A LA COMISIÓN

Nombre y Apellido	C.I. N°	Funcionario	Firma
MARIA BETINA CHAPARRO BAEZ	3224260	Si [X] No [ ]	

Cargo	Personal
JEFE INTERINO DE DEPARTAMENTO	Permanente [X] Contratado [ ] Otros [ ]

Teléfono	Correo Electrónico
(021)943-890 0982732049	maria.chaparro@senave.gov.py

FECHA DE VIAJE

Inicio	Final
24/10/22	27/10/22

MOVILIDAD

Público [ ] Estado [X] Otros [ ]

Chofer asignado / Nombre	Orden de Trabajo Nro.	Km. Inicio	Km. Final
Mario Acosta	023843	281158	282370

INFORMACION GEOGRAFICA

Departamento(s)	Localidade(s)
MISIONES - ITAPUA	AYOLAS - SAN MIGUEL - SAN IGNACIO - SAN PATRICIO - SANTA ROSA - SANTIAGO - FRAM -

DESCRIPCIÓN DE LAS TAREAS

Acciones en el marco del programa de plagas de Granos Almacenados con énfasis en Trogoderma Granarium Everts (2012), Prospección, recambio de trampas.

OBSERVACIÓN (EN CASO DE MODIFICACIÓN EN RELACIÓN A LO SOLICITADO)

se adjuntan fotografías

V° B° Director, Director General o Máxima	Firma: Aclaración: Ing. Agr. MSc. Eric [illegible] Sello: Dirección de Protección Vegetal

SENAVE

Servicio Nacional de Calidad y Sanidad Vegetal y de Semillas

Domicilio ASUNCION Telefax: 445769

ORDEN DE TRABAJO

☐ ORDINARIO Nº 023843

X ☐ EXTRAORDINARIO ***23843***

Vehiculo Tipo: HILUX D/C 4X4 TD Chapa: BTD-046 Nº de Orden Asignado 0

Marca y Modelo: TOYOTA Área Interior DOBLE

Conductor Autorizado: MARIO ALFREDO ACOSTA CAÑETE

Días Estimados de la Misión: Desde 24 / 10 / 2022 Hasta 28 / 10 / 2022

Horas Estimadas de la Misión: Desde las 00:01 Hasta las 24:00

Km. de Salida: 281158 Km. de Vuelta 282370

Km. estimados de Recorrido: 1200 Km. Real Recorridos 1212

Consumo estimado x 100 Km: Lts. 12

TRABAJOS A REALIZAR:

TRASLADO DE LAS FUNCIONARIAS DE LA DIRECCION DE PROTECCION VEGETAL AL DEPARTAMENTO DE MISIONES, ITAPUA

DENTRO DE TERRITORIO NACIONAL

ACOMPAÑAN: BETINA CHAPARRO, MARIA JOSE BRITOS, FRANCISCO ARRUA.

Fecha: 24 / 10 / 2022

Responsable del área al que fue asignado el automotor

Luis Ibarra
Jefe Interino
Dpto. de Transporte

GRAF. MONARCA S.R.L. - Tte. Fariña 813 - Tel./Fax: 495 772 - 449 103 - RUC: 80013965-8 - C.H.T. Nº 1.043
100 Bl. 50 X 3 (20.001 / 25.000) Octubre 2018

SENAVE - SERVICIO NACIONAL DE CALIDAD Y SANIDAD VEGETAL Y DE SEMILLAS - DEPARTAMENTO TRANSPORTE - REPUBLICA DEL PARAGUAY

José Gama...
Jefe Interino
Dpto. de Transporte

ES COPIA

Fotografía de trabajos de recambio de Trampas para Trogoderma en los Dptos. de Itapuá - Misiones

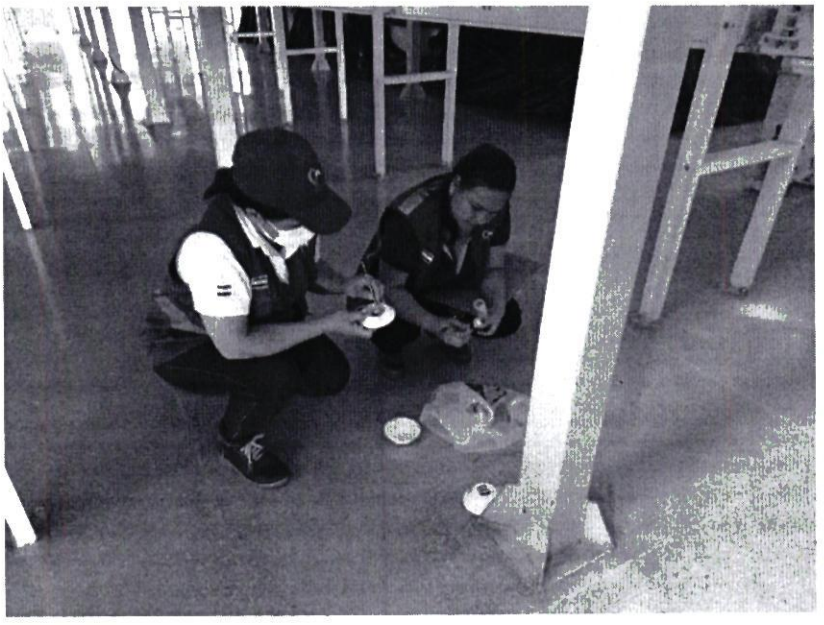

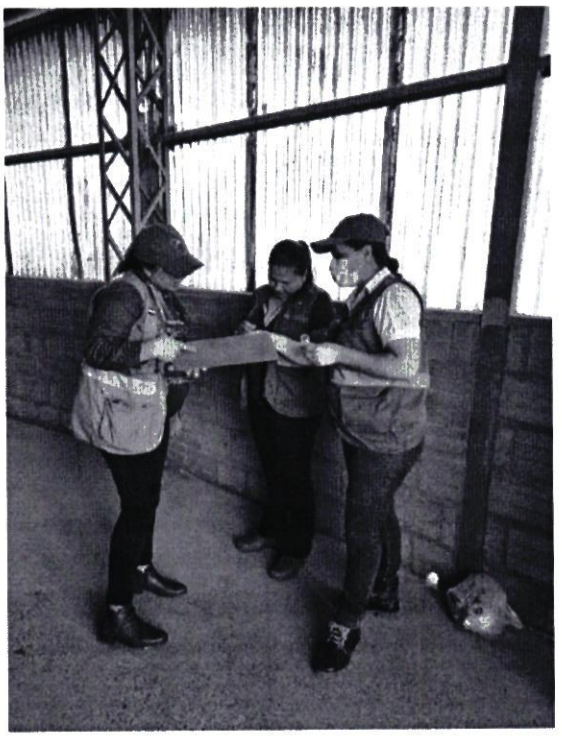



ANEXO II-01: INFORME DE COMISIONAMIENTO NACIONAL

Se eleva a consideración de las autoridades institucionales el presente informe de comisionamiento nacional, declarando que los datos consignados son realizados en carácter de Declaración Jurada, quedando sometidos a los organismos de control.

Fecha de Informe	Número y Fecha del Expediente
17/10/22	7451 11/10/22

PERSONA ASIGNADA A LA COMISIÓN

Nombre y Apellido	C.I. N°	Funcionario	Firma
JOSÉ EDUARDO GIMENEZ DUARTE	1945683	Si [X] No [ ]	

Cargo	Personal
JEFE DE DEPARTAMENTO	Permanente [X] Contratado [ ] Otros [ ]

Teléfono	Correo Electrónico
649958 0992431450	jose.gimenez@senave.gov.py

FECHA DE VIAJE

Inicio	Final
12/10/22	13/10/22

MOVILIDAD

Público [X] Estado [ ] Otros [ ]

Chofer asignado / Nombre	Orden de Trabajo Nro.	Km. Inicio	Km. Final
Jorge Benítez	27625	304028	304930

INFORMACION GEOGRAFICA

Departamento(s)	Localidade(s)
CAAGUAZÚ	BLÁS GARAY.

DESCRIPCIÓN DE LAS TAREAS

Realizar verificación de las condiciones de calidad para la certificación de productos vegetales

OBSERVACIÓN (EN CASO DE MODIFICACIÓN EN RELACIÓN A LO SOLICITADO)

V° B° Director, Director General o Máxima	Firma: Aclaración: Sello:

Ing. Agr. Mirian Leticia Soria Cáceres
Directora
(DICAO)

SENAVE

Servicio Nacional de Calidad y Sanidad Vegetal y de Semillas

Domicilio: ASUNCION Telefax: 445769

ORDEN DE TRABAJO

Nº 27625
27625

☐ ORDINARIO

X ☐ EXTRAORDINARIO

Vehiculo Tipo: D-MAX Chapa: EAG-519 Nº de Orden Asignado: 0

Marca y Modelo: ISUZU Área Interior: DOBLE

Conductor Autorizado: JORGE RAFAEL BENITEZ GUERRERO

Días Estimados de la Misión: Desde 11 / 10 / 2022 Hasta 14 / 10 / 2022

Horas Estimadas de la Misión: Desde las 00:01 Hasta las 24:00

Km. de Salida: 304028 Km. de Vuelta:

Km. estimados de Recorrido: 1200 Km. Real Recorridos: 304930

Consumo estimado x 100 Km: Lts. 12 902

TRABAJOS A REALIZAR:

TRASLADO DE LOS FUNCIONARIOS DE LA DICAD EN EL DEPARTAMENTO DE CAAGUAZU

DENTRO DEL TERRITORIO NACIONAL

ACOMPAÑAN: AMAREL FERNANDEZ, JOSE GIMENEZ.

SERVICIO NACIONAL DE CALIDAD Y SANIDAD VEGETAL Y DE SEMILLAS
DEPARTAMENTO TRANSPORTE
REPUBLICA DEL PARAGUAY

Fecha: 11 / 10 / 2022

Responsable del área al que fue asignado el automotor

GRAF. MONARCA S.R.L. - Tte. Fariña 813 - Tel./Fax: 495 772 - 449 103 - RUC: 80013965-4 - C.H.T. Nº 1.043
24 Bl. 50 X 3 (27.501 / 28.700) Octubre 2021

SENAVE
Lic. Jose Gimenez
Jefe Interino
Dpto de Transporte
ES COPIA

Registro de fotografías









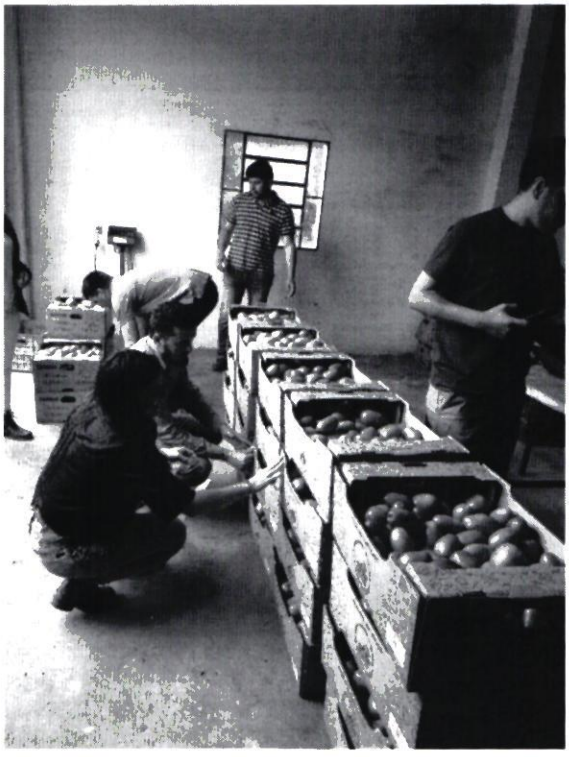



ANEXO II-01: INFORME DE COMISIONAMIENTO NACIONAL

Se eleva a consideración de las autoridades institucionales el presente informe de comisionamiento nacional, declarando que los datos consignados son realizados en carácter de Declaración Jurada, quedando sometidos a los organismos de control.

Fecha de Informe	Número y Fecha del Expediente
17/10/22	7451 11/10/22

PERSONA ASIGNADA A LA COMISIÓN

Nombre y Apellido	C.I. N°	Funcionario	Firma
MABEL SOLEDAD FERNANDEZ JARA	4537244	Si [X] No [ ]	

Cargo	Personal
TECNICA	Permanente [ ] Contratado [X] Otros [ ]

Teléfono	Correo Electrónico
0531433321 0971101730	mabel.fernandez@senave.gov.py

FECHA DE VIAJE

Inicio	Final
12/10/22	13/10/22

MOVILIDAD

Público [X] Estado [ ] Otros [ ]

Chofer asignado / Nombre	Orden de Trabajo Nro.	Km. Inicio	Km. Final
Jorge Benitez	27625	304028	304930

INFORMACION GEOGRAFICA

Departamento(s)	Localidade(s)
CAAGUAZU	BLAS GARAY.

DESCRIPCIÓN DE LAS TAREAS

Realizar verificación de las condiciones de calidad para la certificación de productos vegetales

OBSERVACIÓN (EN CASO DE MODIFICACIÓN EN RELACIÓN A LO SOLICITADO)

V° B° Director, Director General o Máxima	Firma: Aclaración: Ing. Agr. Mirian Leticia Soria Cáceres Sello: Directora (DICAO)

SENAVE

Servicio Nacional de Calidad y Sanidad Vegetal y de Semillas

Domicilio: ASUNCION Telefax: 445769

ORDEN DE TRABAJO

☐ ORDINARIO

X ☐ EXTRAORDINARIO

Nº 27625

27625

Vehiculo Tipo: D-MAX Chapa: EAG-519 Nº de Orden Asignado: 0

Marca y Modelo: ISUZU Área Interior: DOBLE

Conductor Autorizado: JORGE RAFAEL BENITEZ GUERRERO

Días Estimados de la Misión: Desde 11 / 10 / 2022 Hasta 14 / 10 / 2022

Horas Estimadas de la Misión: Desde las 00:01 Hasta las 24:00

Km. de Salida: 304028 Km. de Vuelta

Km. estimados de Recorrido: 1200 Km. Real Recorridos 304930

Consumo estimado x 100 Km: Lts. 12 902

TRABAJOS A REALIZAR:

TRASLADO DE LOS FUNCIONARIOS DE LA DICAO EN EL DEPARTAMENTO DE CAAGUAZU

DENTRO DEL TERRITORIO NACIONAL

ACOMPAÑAN: AMABEL FERNANDEZ, JOSE GIMENEZ.

Fecha: 11 / 10 / 2022

SERVICIO NACIONAL DE CALIDAD Y SANIDAD VEGETAL Y DE SEMILLAS DEPARTAMENTO TRANSPORTE REPUBLICA DEL PARAGUAY SENAVE

Responsable del área al que fue asignado el automotor

GRAF. MONARCA S.R.L. - Tte. Fariña 813 - Tel./Fax: 495 772 - 449 103 - RUC: 80013965-8 - C.H.T. Nº 1.043
24 Bl. 50 X 3 (27.501 / 28.700) Octubre 2021

Lic. Jo... Samarra
Jefe Interino
Dpto. de Transporte

Registro de fotografías



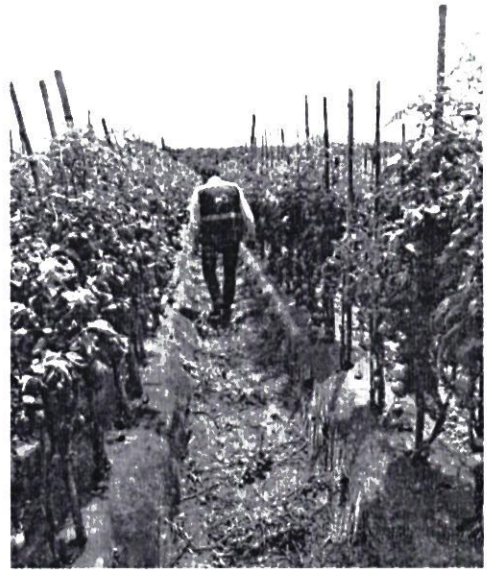









ANEXO II-01: INFORME DE COMISIONAMIENTO NACIONAL

Se eleva a consideracion de las autoridades institucionales el presente informe de comisionamiento nacional, declarando que los datos consignados son realizados en caracter de Declaracion Jurada, quedando sometidos a los organismos de control.

Fecha de Informe	Numero y Fecha del Expediente
20/10/22	7398 10/10/22

PERSONA ASIGNADA A LA COMISIÓN

Nombre y Apellido	C.I. N°	Funcionario	Firma
NESTOR ALBINO CARDOZO PESOA	1526523	Si [X] No [ ]	

Cargo	Personal
CHOFER	Permanente [X] Contratado [ ] Otros [ ]

Teléfono	Correo Electrónico
021961469 0981197939	nestor.cardozo@senave.gov.py

FECHA DE VIAJE

Inicio	Final
10/10/22	11/10/22

MOVILIDAD

Publico [ ] Estado [X] Otros [ ]

Chofer asignado / Nombre	Orden de Trabajo Nro.	Km. Inicio	Km. Final
NESTOR ALBINO CARDOZO PESOA	21326	256100	256885

INFORMACION GEOGRAFICA

Departamento(s)	Localidade(s)
MISIONES	SAN JUAN BAUTISTA

DESCRIPCIÓN DE LAS TAREAS

Traslado de los funcionarios de la Direccion de Agroquimicos la Señora Magali Delgado y los Señores Hugo Bruning y Cristhian Vega.

21 OCT 2022

OBSERVACIÓN (EN CASO DE MODIFICACIÓN EN RELACIÓN A LO SOLICITADO)

V° B° Director, Director General o Máxima	Firma:
	Aclaración: Econ. Carlos Meza Director Dirección Administrativa
	Sello: SERVICIO NACIONAL DE CALIDAD Y SANIDAD VEGETAL Y DE SEMILLAS Dirección Administrativa SENAVE

SENAVE

Servicio Nacional de Calidad y Sanidad Vegetal y de Semillas

Domicilio: ASUNCION Telefax: 445769

ORDEN DE TRABAJO

Nº 021326

21326

☐ ORDINARIO

X ☐ EXTRAORDINARIO

Vehiculo Tipo: D-MAX Chapa: EAG-513 Nº de Orden Asignado: 0

Marca y Modelo: ISUZU Área Interior: DOBLE

Conductor Autorizado: NESTOR ALBINO CARDOZO PESOA

Dias Estimados de la Misión: Desde 8/10/2022 Hasta 12/10/2022

Horas Estimadas de la Misión: Desde las 00:01 Hasta las 24:00

Km. de Salida: 256100 Km. de Vuelta: 256885

Km. estimados de Recorrido: 1200 Km. Real Recorridos: 785

Consumo estimado x 100 Km: Lts. 12

TRABAJOS A REALIZAR:

TRASLADO D ELOS FUNCIONARIOS D ELA DIRECCION D EAGROQUIMICOS EN EL DEPARTAMENTO DE MISIONES

DENTRO DLE TERRITORIO NACIONAL

ACOMPAÑAN: MAGALI DELGADO, HUGO BRUNING, CRISTHIAN VEGA

Fecha: 8/10/2022

Responsable del área al que fue asignado el automotor

GRAF. MONARCA S.R.L. - Tte. Fariña 813 - Tel./Fax: 495 772 - 449 103 - RUC: 80013965-8 - C.H.Y Nº 1.043
100 Bl. 50 X 3 (20.001 / 25.000) Octubre 2018

Ing. José Gamarra
Jefe Interino
Dpto. de Transporte



ANEXO II-01: INFORME DE COMISIONAMIENTO NACIONAL

Se eleva a consideración de las autondades institucionales el presente informe de comisionamiento nacional, declarando que los datos consignados son realizados en carácter de Declaración Jurada, quedando sometidos a los organismos de control.

Fecha de Informe	Número y Fecha del Expediente
27/10/22	7500 12/10/22

PERSONA ASIGNADA A LA COMISIÓN

Nombre y Apellido	C.I. N°	Funcionario	Firma
ANTONIO JUAN ESTEBAN ESCANDRIOLO FLORES	3419542	Si [X] No [ ]	

Cargo	Personal
TECNICO	Permanente [ ] Contratado [X] Otros [ ]

Teléfono	Correo Electrónico
(0521)202655 0976449149	antonio.escandriolo@senave.gov.py

FECHA DE VIAJE

Inicio	Final
20/10/22	21/10/22

MOVILIDAD

Público [ ] Estado [X] Otros [ ]

Chofer asignado / Nombre	Orden de Trabajo Nro.	Km. Inicio	Km. Final
Antonio Escandriolo	28306	57266	Abierto

INFORMACION GEOGRAFICA

Departamento(s)	Localidade(s)
ALTO PARANA	SANTA RITA - NARANJAL.

DESCRIPCIÓN DE LAS TAREAS

Acciones en el marco del Programa de Vigilancia de Moscas de la Fruta presentes y exóticas de importanciaagrícola monitoreo y recebado de trampas en cultivos hospedantes

OBSERVACIÓN (EN CASO DE MODIFICACIÓN EN RELACIÓN A LO SOLICITADO)

Esta actividad fue realizada en el marco del Programa de Vigilancia Fitosanitaria en Moscas de la Fruta de importancia agricola Este trabajo corresponde a actividades de seguimiento Fueron recebadas trampas tipo Mc Phail y Multilure ubicadas en cultivos de Durazno y Cítricos

V° B° Director, Director General o Máxima	Firma: Carmen Berni Ing. Agr. Reg. COSAVE PY-078 Aclaración: Sello:

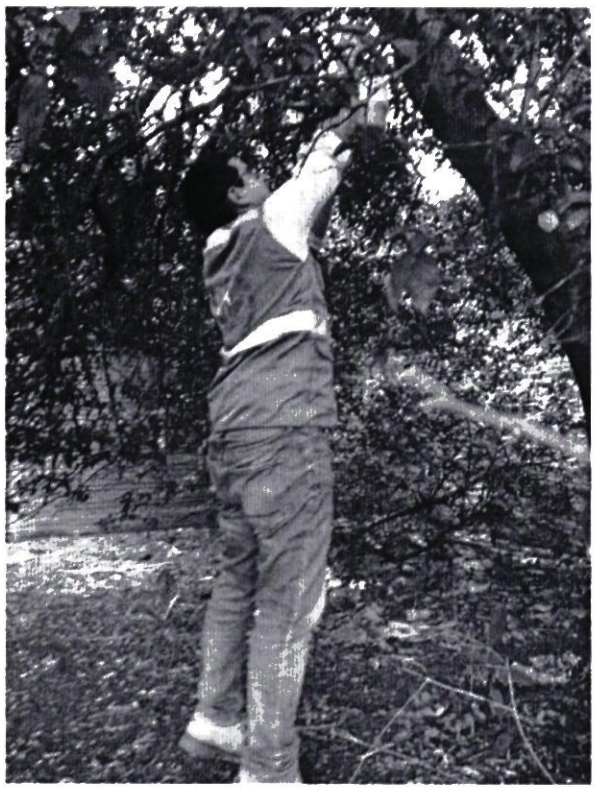

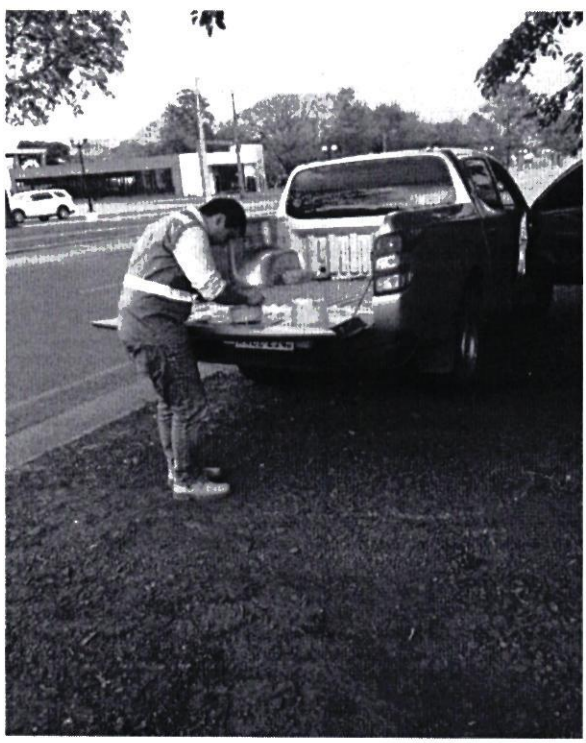

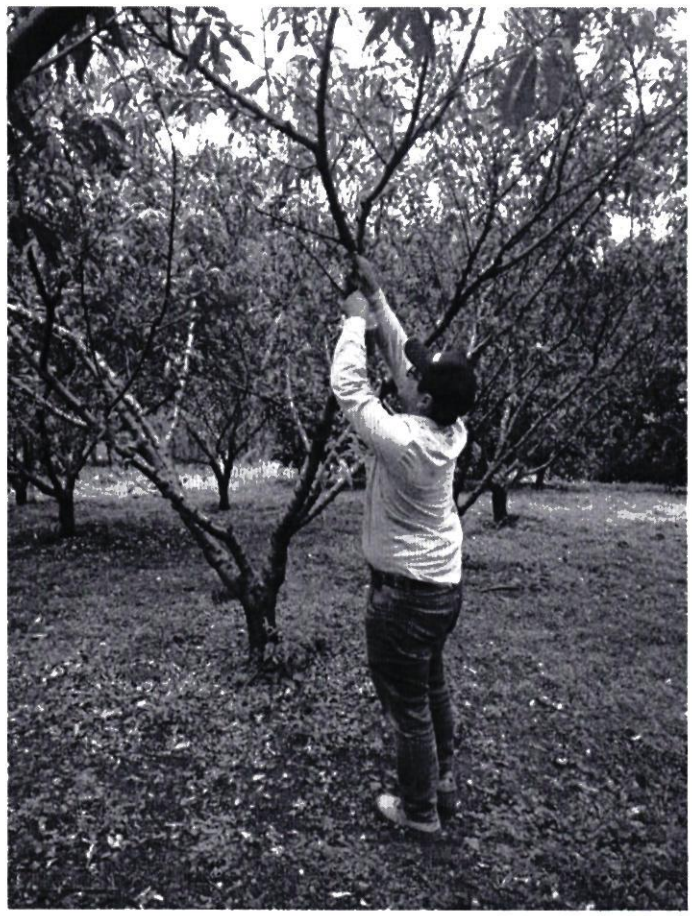

SENAVE

Servicio Nacional de Calidad y Sanidad Vegetal y de Semillas

Domicilio: ASUNCION Telefax: 445769

ORDEN DE TRABAJO

Nº 28306

28306

☐ ORDINARIO

X ☐ EXTRAORDINARIO

Vehículo Tipo: CAMIONETA Chapa: AACZ-215 Nº de Orden Asignado: 0

Marca y Modelo: MITSUBISHI Área Interior: DOBLE

Conductor Autorizado: NELSON LIBRADO FARIÑA CESPEDES

Días Estimados de la Misión: Desde 4 / 10 / 2022 Hasta 31 / 10 / 2022

Horas Estimadas de la Misión: Desde las 00:01 Hasta las 24:00

Km. de Salida: 57266 Km. de Vuelta

Km. estimados de Recorrido: 3000 Km. Real Recorridos

Consumo estimado x 100 Km: Lts. 12

TRABAJOS A REALIZAR:

ACTIVIDADES REFERENTES AL SENAVE - CIDE DE CETAPAR - APOYO EN EL TRASLADO DE LOS FUNCIONARIOS DEL SENAVE

DENTRO DEL TERRITORIO NACIONAL

PUEDEN CONDUCIR: ANTONIO ESCANDRIOLO, AGUSTIN PALACIOS... ACOMPAÑA: ELVIRA FLECHA

Fecha: 4 / 10 / 2022

Responsable del área al que fue asignado el automotor

Lic. José Gamarra
Jefe Interino
Dpto. de Transporte

SERVICIO NACIONAL DE CALIDAD Y SANIDAD VEGETAL Y DE SEMILLAS - DEPARTAMENTO TRANSPORTE - SENAVE

Lic. José Gamarra
Jefe Interino
Dpto. de Transporte

FOTOCOPIA

GRAF. MONARCA S.R.L. - Tte. Fariña 813 - Tel./Fax: 495 772 - 449 103 - RUC: 800[illegible] H.T. Nº 1[illegible]
24 Bl. 50 X 3 (27.501 / 28.700) Octubre 2021

ANEXO II-01 INFORME DE COMISIONAMIENTO NACIONAL

Se eleva a consideración de las autoridades institucionales el presente informe de comisionamiento nacional, declarando que los datos consignados son realizados en carácter de Declaración Jurada, quedando sometidos a los organismos de control

Fecha de Informe	Número y Fecha del Expediente
24/10/22	7471 12/10/22

PERSONA ASIGNADA A LA COMISIÓN

Nombre y Apellido	C.I. N°	Funcionario	Firma
DAVID FELICIANO GONZALEZ AMARILLA	3295224	Si [X] No [ ]	

Cargo	Personal
ASISTENTE	Permanente [X] Contratado [ ] Otros [ ]

Teléfono	Correo Electrónico
(0994)288599	david.gonzalez@senave.gov.py

FECHA DE VIAJE

Inicio	Final
13/10/22	14/10/22

MOVILIDAD

Público [ ] Estado [X] Otros [ ]

Chofer asignado / Nombre	Orden de Trabajo Nro.	Km. Inicio	Km. Final
Juan González	024196	120218	

INFORMACION GEOGRAFICA

Departamento(s)	Localidade(s)
CAAGUAZÚ	TEMBIAPORA.

DESCRIPCIÓN DE LAS TAREAS

Acompañamiento y cobertura periodística de los trabajos de la Dirección General Técnica, en el marco del Programa de Alerta y Vigilancia Fitosanitaria en cultivo del banano con enfasis en la Plaga Sigatoka Negra y otras

OBSERVACIÓN (EN CASO DE MODIFICACIÓN EN RELACIÓN A LO SOLICITADO)

La orden de trabajo del vehículo asignado a la DGT es de carácter mensual, por lo tanto no se especifica el km final

V° B° Director, Director General o Máxima	Firma:
	Aclaración:
	Sello: Gabinete de Presidencia

SENAVE

Servicio Nacional de Calidad y Sanidad Vegetal y de Semillas

445769

ASUNCION

Domicilio..... Telefax:.....

ORDEN DE TRABAJO

Nº 024196

☐ ORDINARIO

X

☐ EXTRAORDINARIO

CAMIONETA HFS-198

Vehiculo Tipo: NISSAN ..... Chapa: ..... Nº de Orden Asignado.....

Marca y Modelo: CESAR LUIS RIVAS OVELAR ..... Área Interior .....

Conductor Autorizado: .....

4 10 2022 31 10 2022

Días Estimados de la Misión: Desde 00:01 / Hasta 24:00 /

Horas Estimadas de la Misión: Desde las ..... Hasta las .....

120218

Km. de Salida: 3000 Km. de Vuelta .....

Km. estimados de Recorrido: 12 Km. Real Recorridos .....

Consumo estimado x 100 Km: Lts. .....

TRABAJOS A REALIZAR:

ACTIVIDES REFERENTES A LA DIRECCION GENERAL TECNICA DEL SENAVE

DENTRO DEL TERRITORIO NACIONAL

PUEDEN CONDUCIR: JUAN GONZALEZ, BENICIO MANUEL TALAVERA, ROLANDO SANABRIA, CRISTHIAN MEDINA, NESTOR CARDOZO... ACOMPAÑAN: RODRIGO GONZALEZ, RODRIGO NUÑEZ, TANIA VILLAGRA, CARMELO PERALTA, ERNESTO GALLIANI, FATIMA ALFONSO, ALEJANDRO AYALA, MARIANO FRANCO, MYRIAN CANDIA, VIVIANA PINTOS, CARMEN BERNI, DAVID ROLLA, MAGALI DELGADO, OSCAR BENEGAS, ANGELINA SANCHEZ, FERILDE GONZALEZ, JOSE INSFRAN, MARCELO ROJAS, DAVID GONZALEZ, ESTEBAN ARECO, CARMIÑA CAMELLI DE CHOSA

4 10 2022

Fecha: ...../...../...../

Responsable del área al que fue asignado el automotor

Lic. José Gamarra

GRAF. MONARCA S.R.L. - Tte. Fariña 813 - Tel./Fax: 495 772 - 449 103 - RUC: 80013[illegible] - C.I.F. Nº 1.[illegible]
100 Bl. 50 X 3 (20.001 / 25.000) Octubre 2018

Lic. José Gamarra
Jefe Interino
Dpto. de Transporte


TEMBAPORA

ANEXO II-01: INFORME DE COMISIONAMIENTO NACIONAL

Se eleva a consideración de las autoridades institucionales el presente informe de comisionamiento nacional, declarando que los datos consignados son realizados en carácter de Declaración Jurada, quedando sometidos a los organismos de control.

Fecha de Informe	Número y Fecha del Expediente
20/10/22	7468 12/10/2022

PERSONA ASIGNADA A LA COMISIÓN

Nombre y Apellido	C.I. N°	Funcionario/a	Firma
Ulises Torres	817.619	Si ■ No ☐	
Cargo		**Personal**	
Jefe Departamento de Transparencia y Anticorrupción		Permanente ■ Contratado ☐ Otros ☐	

Teléfono	Correo Electrónico
0981- 434.036	ulises.torres *a* senave.gov.py

FECHA DE VIAJE

Inicio	Final
12/10/2022	14/10/2022

MOVILIDAD

Público ☐ Estado ■ Otros ☐

Chofer asignado/ Nombre	Orden de Trabajo Nro.	Km. Inicio	Km. Final
Raúl Vega	028601	355540	Orden abierta

INFORMACION GEOGRAFICA

Departamento (s)	Localidad (es)
CANINDEYÚ	Ypehu, Pindoty Pora, Puerto Tigre, Puerto Adela y Puerto Marangatu

DESCRIPCIÓN DE LAS TAREAS

Acompañamiento operativo a técnicos de la Dirección de Oficinas Regional Canindeyú para verificación de parcelas que no se pudo llevar a cabo por inclemencias climática y fallas del sistema 4 x 4 del móvil asignado.

OBSERVACIÓN (EN CASO DE MODIFICACION EN RELACION A LO SOLICITADO)

Se anexa foto.

V° B° Director, Director General o Máxima Autoridad	Firma:
	Aclaración: Abog. Marcelo Roi...
	Sello: Gabinete de la Presi... SENAVE

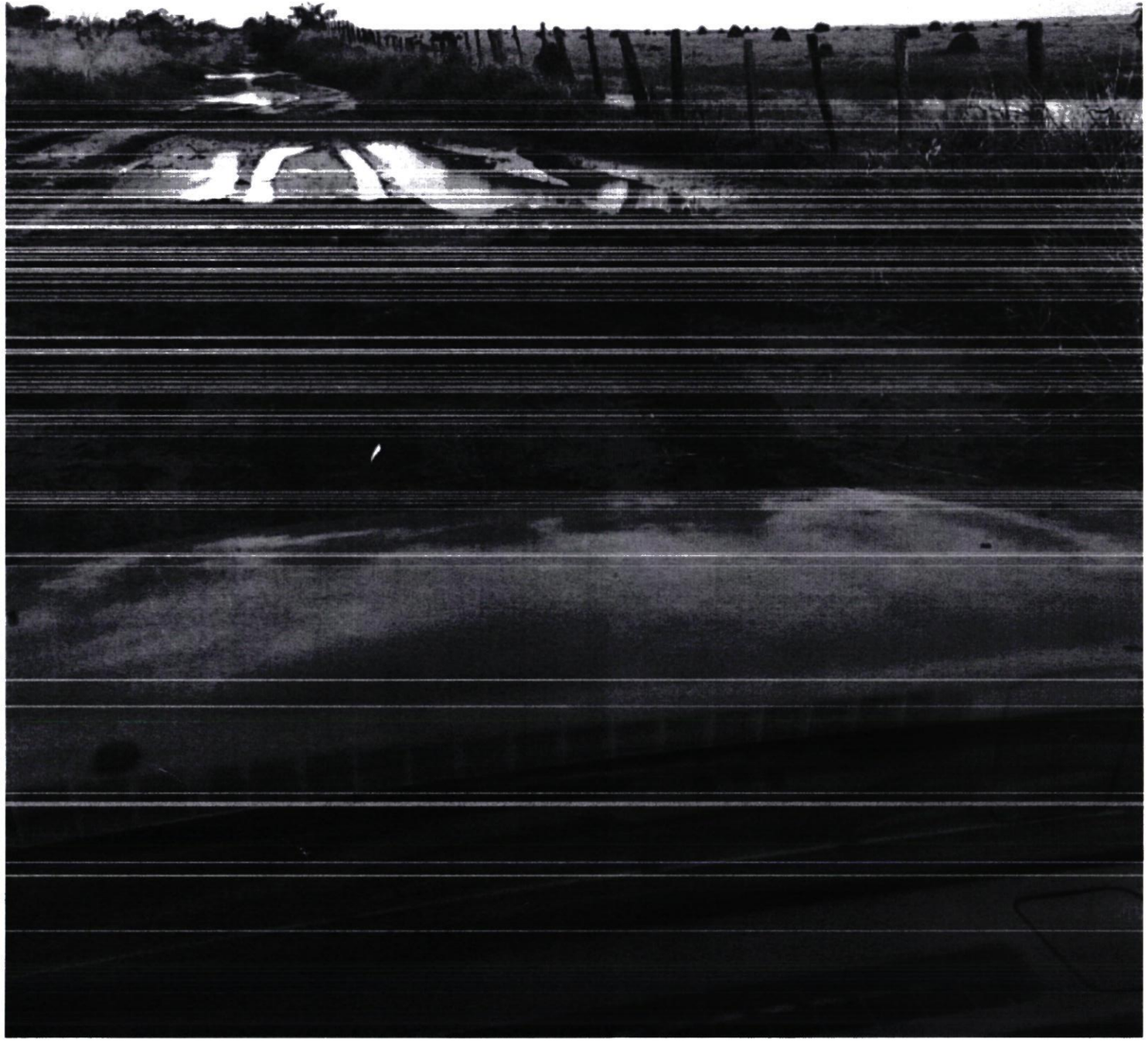

SENAVE

Servicio Nacional de Calidad y Sanidad Vegetal y de Semillas

Domicilio ASUNCION Telefax: 445/59

ORDEN DE TRABAJO

Nº 28601

☐ ORDINARIO

☐ EXTRAORDINARIO

Vehiculo Tipo: ..... Chapa: ..... Nº de Orden Asignado .....

Marca y Modelo: ..... Área Interior .....

Conductor Autorizado: .....

.....

Dias Estimados de la Misión: Desde ...../...../..... Hasta ...../...../.....

Horas Estimadas de la Misión: Desde las ..... Hasta las .....

Km. de Salida: ..... Km. de Vuelta .....

Km. estimados de Recorrido: ..... Km. Real Recorridos .....

Consumo estimado x 100 Km: Lts. .....

TRABAJOS A REALIZAR:

.....

.....

.....

.....

.....

.....

Fecha: ...../...../...../

SERVICIO NACIONAL DE CALIDAD Y SANIDAD VEGETAL Y DE SEMILLAS – DEPARTAMENTO TRANSPORTE – SENAVE

.....

Responsable del área al que fue asignado el automotor

GRAF. MONARCA S.R.L. - Tte. Fariña 813 - Tel./Fax: 495 772 - 449 103 - RUC: 80013965-8 - C.R.T. Nº 1.941
24 Bl 50 X 3 (27.501 / 28.700) Octubre 2021

Lic. José Gamarra
Jefe Interino

SERVICIO NACIONAL DE CALIDAD Y SANIDAD VEGETAL Y DE SEMILLAS – DEPARTAMENTO TRANSPORTE – SENAVE

Lic. José Gamarra
Jefe Interino
Dpto. de Transporte

ANEXO II-01: INFORME DE COMISIONAMIENTO NACIONAL

Se eleva a consideración de las autoridades institucionales el presente informe de comisionamiento nacional, declarando que los datos consignados son realizados en carácter de Declaración Jurada, quedando sometidos a los organismos de control.

Fecha de Informe	Número y Fecha del Expediente
20/10/22	7468 12/10/2022

PERSONA ASIGNADA A LA COMISIÓN

Nombre y Apellido	C.I. N°	Funcionario/a	Firma
Raúl Vega	3.591.326	Si ■ No ☐	

Cargo	Personal
Jefe de División Anticorrupción	Permanente ☐ Contratado ☐ Otros ■

Teléfono	Correo Electrónico
0993 301.623	alfredo.vega *a* senave.gov.py

FECHA DE VIAJE

Inicio	Final
12/10/2022	14/10/2022

MOVILIDAD

Público ☐ Estado ■ Otros ☐

Chofer asignado/ Nombre	Orden de Trabajo Nro.	Km. Inicio	Km. Final
Raúl Vega	028601	355540	Orden abierta

INFORMACION GEOGRAFICA

Departamento (s)	Localidad (es)
CANINDEYÚ	Ypehu, Pindoty Pora, Puerto Tigre, Puerto Adela y Puerto Marangatu

DESCRIPCIÓN DE LAS TAREAS

Acompañamiento operativo a técnicos de la Dirección de Oficinas Regional Canindeyú para verificación de parcelas que no se pudo llevar a cabo por inclemencias climática y fallas del sistema 4 x 4 del móvil asignado.

OBSERVACIÓN (EN CASO DE MODIFICACION EN RELACION A LO SOLICITADO)

Se anexa foto.

V° B° Director, Director General o Maxima Autoridad	Firma: Aclaración: Sello:

Abog. Marcelo Rojas G.
Gabinete de la Presidencia
SEN

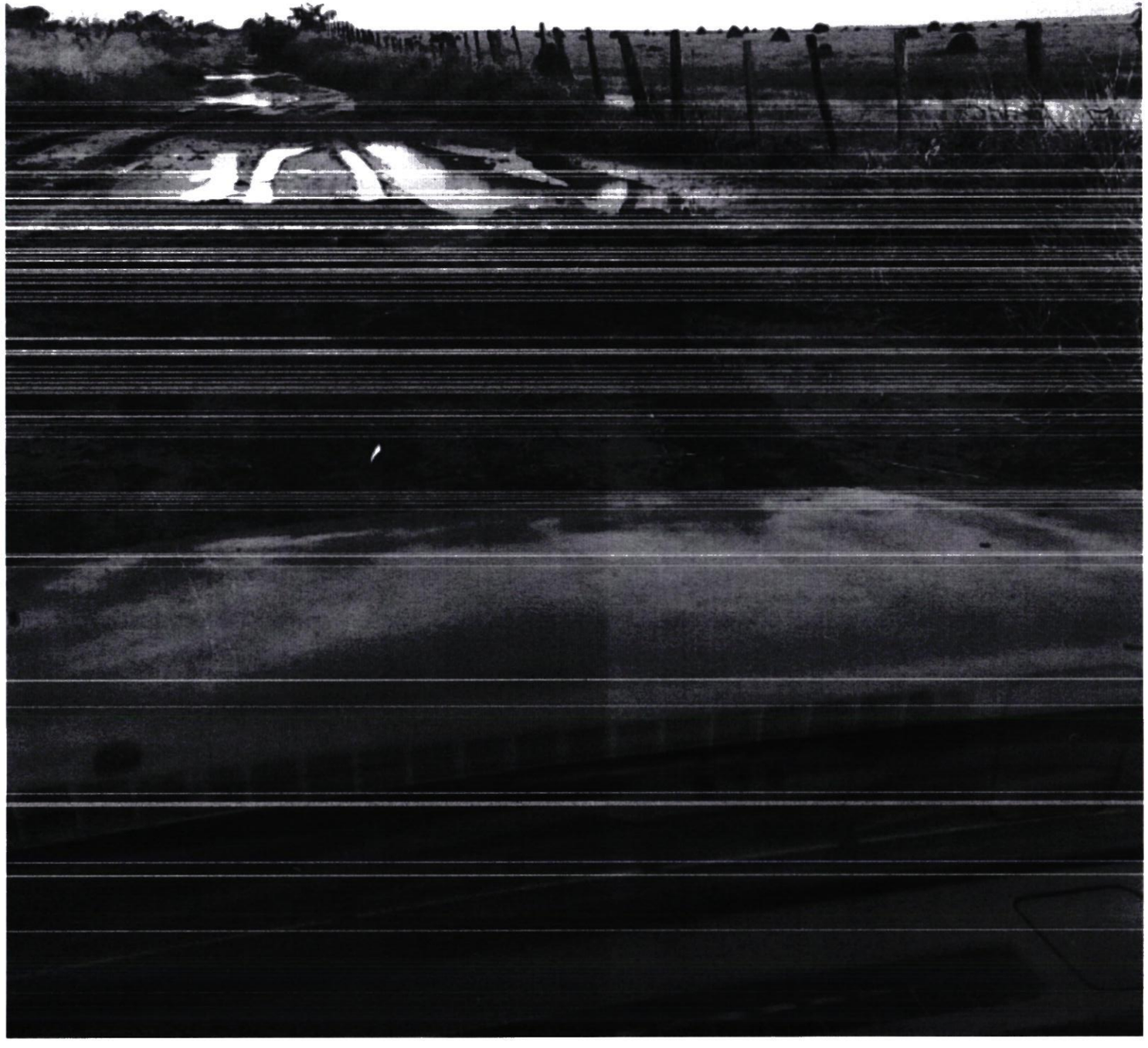

SENAVE

Servicio Nacional de Calidad y Sanidad Vegetal y de Semillas

Domicilio..... Telefax:.....

ORDEN DE TRABAJO

Nº 28601

☐ ORDINARIO

☐ EXTRAORDINARIO

Vehiculo Tipo: .....Chapa: ..... Nº de Orden Asignado.....

Marca y Modelo:..... Área Interior .....

Conductor Autorizado:.....

.....

Días Estimados de la Misión: Desde...../...../..... Hasta...../...../.....

Horas Estimadas de la Misión: Desde las..... Hasta las.....

Km. de Salida: ..... Km. de Vuelta.....

Km. estimados de Recorrido:..... Km. Real Recorridos .....

Consumo estimado x 100 Km: Lts. .....

TRABAJOS A REALIZAR:

.....

.....

.....

.....

.....

.....

Fecha:...../...../...../

.....

Responsable del área al que fue asignado el automotor

GRAF. MONARCA S.R.L. - Tte. Fariña 813 - Tel./Fax: 495 772 - 449 103 - RUC: 80013965-8 - C.R.T. Nº 1.041
24 Bl. 50 X 3 (27.501 / 28.700) Octubre 2021

Lic. José Gamarra
Jefe Interino

Lic. José Gamarra
Jefe Interino
Dpto. de Transporte

ANEXO II-01: INFORME DE COMISIONAMIENTO NACIONAL

Se eleva a consideración de las autoridades institucionales el presente informe de comisionamiento nacional, declarando que los datos consignados son realizados en carácter de Declaración Jurada, quedando sometidos a los organismos de control.

Fecha de Informe	Número y Fecha del Expediente
19/10/22	7370 07/10/22

PERSONA ASIGNADA A LA COMISIÓN

Nombre y Apellido	C.I. N°	Funcionario	Firma
VANESSA LILIANA AYALA MAIDANA	4112473	Si [X] No [ ]	

Cargo	Personal
TECNICA	Permanente [ ] Contratado [X] Otros [ ]

Teléfono	Correo Electrónico
0984264305	vanesa.ayala@senave.gov.py

FECHA DE VIAJE

Inicio	Final
11/10/22	12/10/22

MOVILIDAD

Público [ ] Estado [X] Otros [ ]

Chofer asignado / Nombre	Orden de Trabajo Nro.	Km. Inicio	Km. Final
Vicente Alvarenga	021045	96973	-------

INFORMACION GEOGRAFICA

Departamento(s)	Localidade(s)
MISIONES	SAN MIGUEL - AYOLAS.

DESCRIPCIÓN DE LAS TAREAS

Prospección del Gorgojo Khapra (trogoderma granarium), realizadas en trampas tipo domo como monitoreo preventivo en granos de arroz, en las Empresas Agnplus S.A. y Agroganadera Santiago S.A. con el fin de dar cumplimiento a la Resolución N° 870/21.

OBSERVACIÓN (EN CASO DE MODIFICACIÓN EN RELACIÓN A LO SOLICITADO)

Orden de trabajo abierta hasta el 31/10/2022

V° B° Director, Director General o Máxima	Firma:
	Aclaración: Ing. Agr. Carmiña Camelli Reg. Cosave N° 107 SENAVE
	Sello:

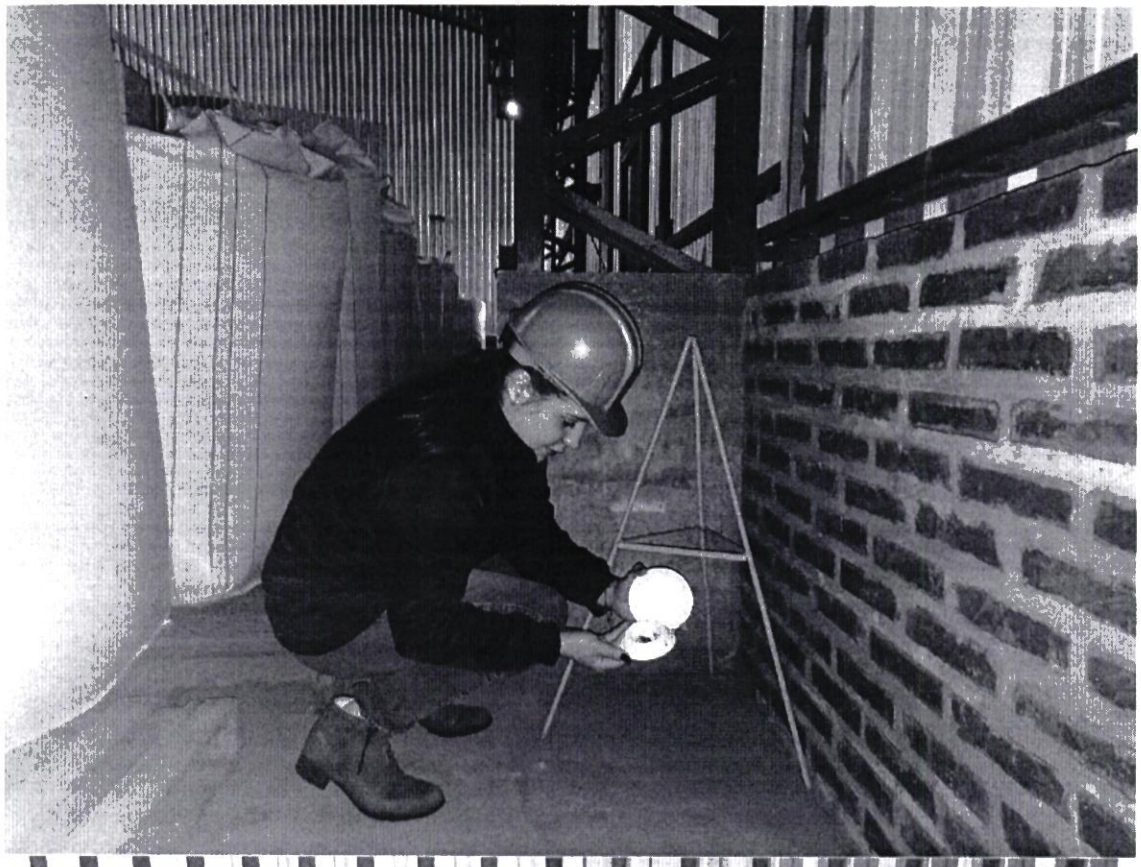



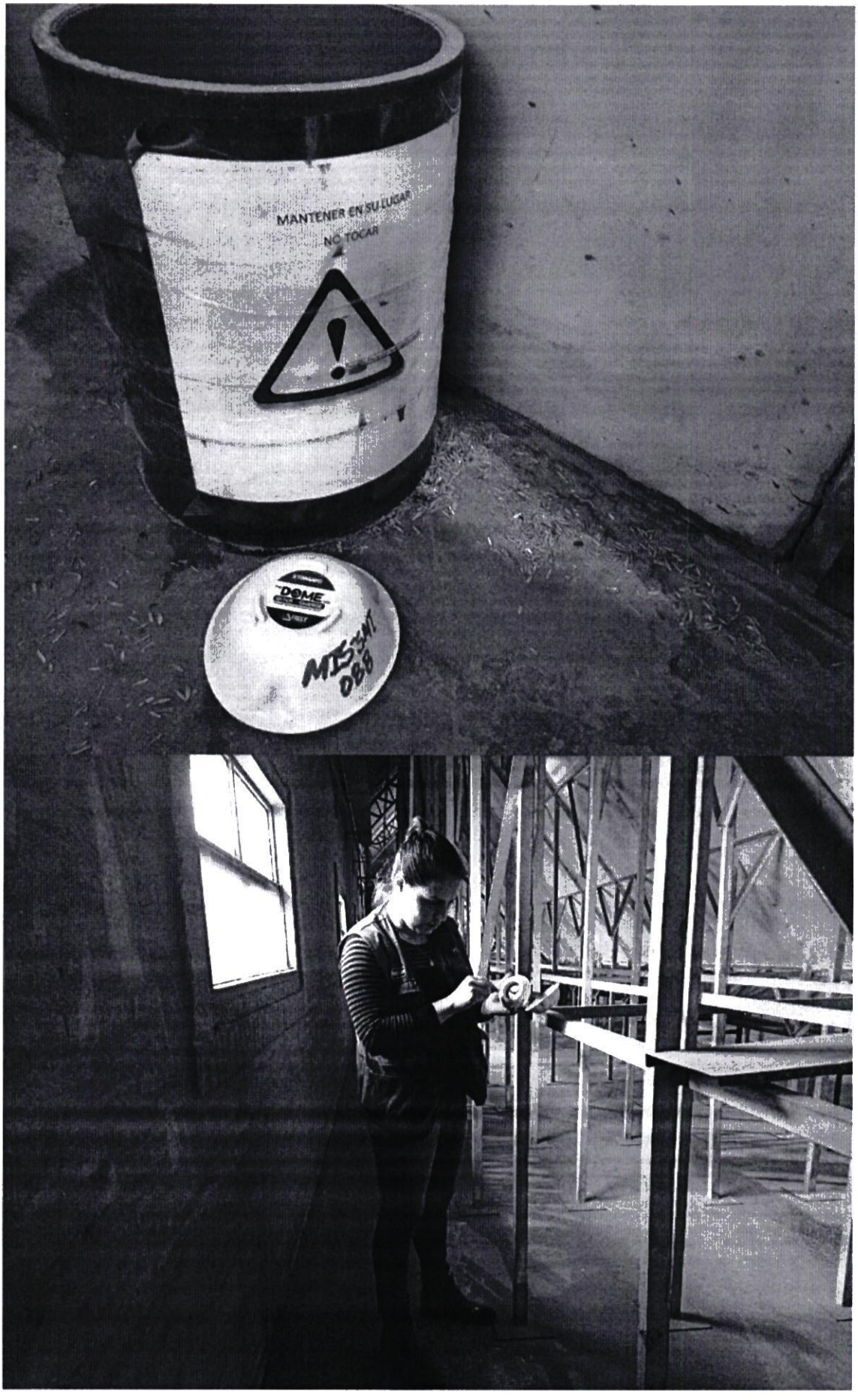
MANTENER EN SU LUGAR
NO TOCAR
DOME

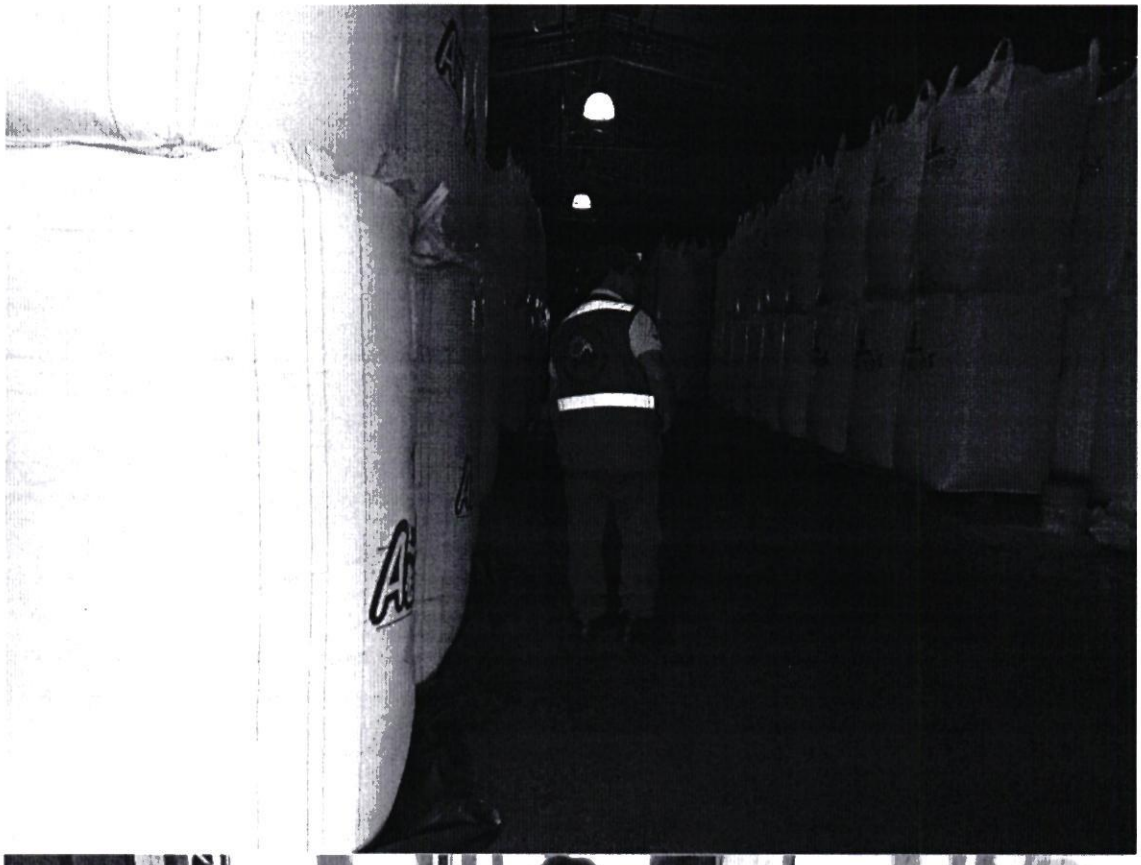

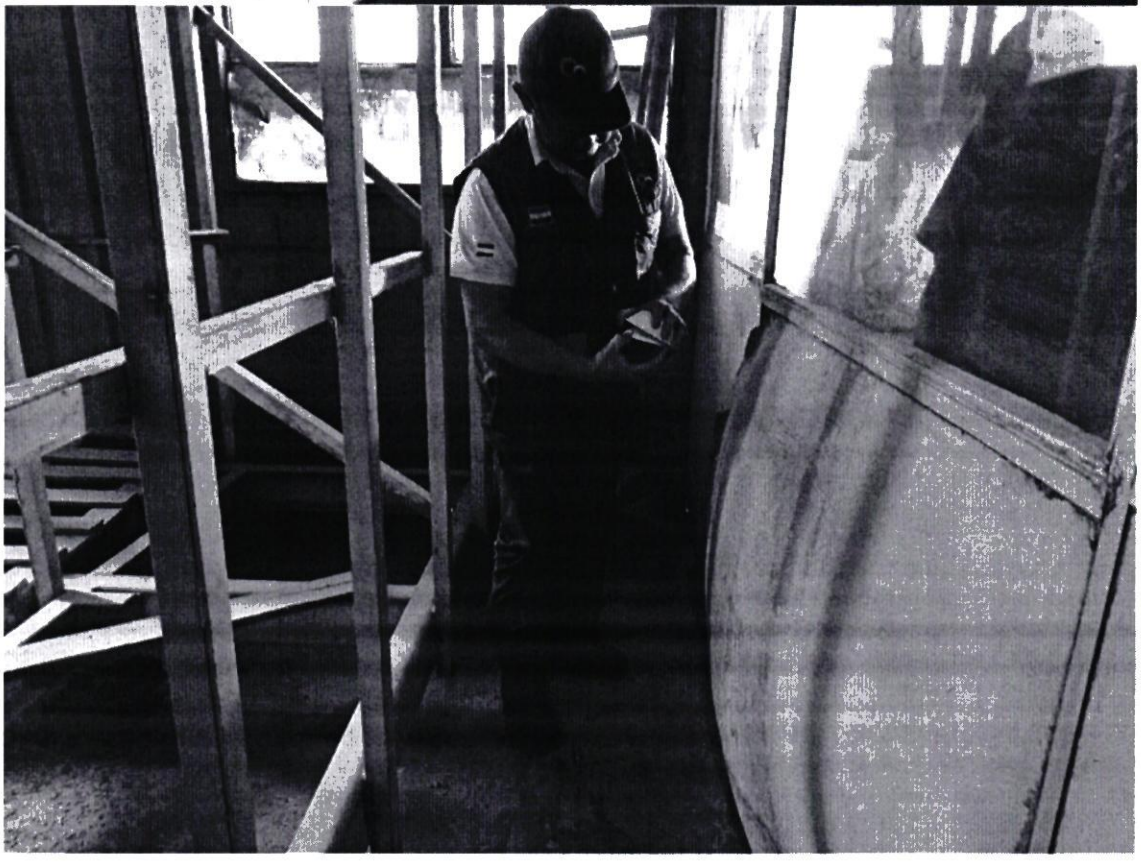

SENAVE

Servicio Nacional de Calidad y Sanidad Vegetal y de Semillas

445769

Domicilio ASUNCION Telefax:

ORDEN DE TRABAJO

Nº 021045
21045

☐ ORDINARIO

X ☐ EXTRAORDINARIO

Vehiculo Tipo: CAMIONETA Chapa: HFS-204 Nº de Orden Asignado 0

Marca y Modelo: NISSAN Área Interior

Conductor Autorizado: LAURA RUIZ DIAZ DE IBAÑEZ

Dias Estimados de la Misión: Desde 4/10/2022 Hasta 31/10/2022

Horas Estimadas de la Misión: Desde las 00:01 Hasta las 24:00

Km. de Salida: 96973 Km. de Vuelta

Km. estimados de Recorrido: 3000 Km. Real Recorridos

Consumo estimado x 100 Km: Lts. 12

TRABAJOS A REALIZAR:

ACTIVIDADES REFERENTE A LA OFICINA REGIONAL MISIONES - ÑEEMBUCU - APOYO PARA EL TRASLADO DE FUNCIONARIOS

DENTRO DEL TERRITURIO NACIONAL

PUEDEN CONDUCIR: VICENTE ALVARENGA, ANTONIO MENDOZA, MIRIAN VEGA, DAHIANA SANABRIA, VANESA ATALA, CRISTINA BENITEZ, DIEGO BOGADO, JUAN CARLOS SILVEIRA, ROLANDO SANABRIA, FABIO CORONEL, MARCOS SALINAS.

Fecha: 4/10/2022

Responsable del área al que fue asignado el automotor
Lic. Jose Gamarra
Jefe Interino
Dpto. de Transporte

GRAF. MONARCA S.R.L. - Tte. Fariña 813 - Tel./Fax: 495 772 - 449 103 - RUC: 80013965-8 - C.H.T. Nº 1.043
100 Bl. 50 X 3 (20.001 / 25.000) Octubre 2018

Lic. Jose Gamarra
Jefe Interino

Zimbra: **gestionadministrativa.regionales@senave.gov.py**

Encargado de despacho

De : Gestión Administrativa <gestionadministrativa.regionales@senave.gov.py> lun, 24 de oct de 2022 08:07

Asunto : Encargado de despacho

Para : funcionarios@senave.gov.py

Buenos días.
Por este medio se comunica que la Ing. Agr. Carmiña Camelli queda como encargada de despacho de la Dirección de Oficinas Regionales del día 24 al 26 de Octubre, para lo que hubiere lugar.

Atte.
Carmen Berni
DOR-SENAVE

ANEXO II-01: INFORME DE COMISIONAMIENTO NACIONAL

Se eleva a consideración de las autoridades institucionales el presente informe de comisionamiento nacional, declarando que los datos consignados son realizados en carácter de Declaración Jurada, quedando sometidos a los organismos de control.

Fecha de Informe	Número y Fecha del Expediente
19/10/22	7370 07/10/22

PERSONA ASIGNADA A LA COMISIÓN

Nombre y Apellido	C.I. N°	Funcionario	Firma
VICENTE HUGO ALVARENGA GIMENEZ	1419660	Si [X] No [ ]	

Cargo	Personal
AUXILIAR TECNICO	Permanente [X] Contratado [ ] Otros [ ]

Teléfono	Correo Electrónico
0975603626	vicente.alvarenga@senave.gov.py

FECHA DE VIAJE

Inicio	Final
11/10/22	12/10/22

MOVILIDAD

Público [ ] Estado [X] Otros [ ]

Chofer asignado / Nombre	Orden de Trabajo Nro.	Km. Inicio	Km. Final
Vicente Alvarenga	021045	96973	-------

INFORMACION GEOGRAFICA

Departamento(s)	Localidade(s)
MISIONES	AYOLAS - SAN MIGUEL.

DESCRIPCIÓN DE LAS TAREAS

Prospección del Gorgojo Khapra (trogoderma granarium), realizadas en trampas tipo domo como monitoreo preventivo en granos de arroz, en las Empresas Agriplus S.A. y Agroganadera Santiago S.A. con el fin de dar cumplimiento a la Resolución N° 870/21 , la actividad tiene como énfasis el monitoreo para resguardar las exp. de granos de Produc. Nac.considerada una plaga cuarentenaria ausente en el país

OBSERVACIÓN (EN CASO DE MODIFICACIÓN EN RELACIÓN A LO SOLICITADO)

Orde de trabajo abierta hasta el 31/10/2022

V° B° Director, Director General o Máxima	Firma: Ing. Agr. Carmiña Camelli Aclaración: Reg Cosave N° 107 Sello: SENAVE





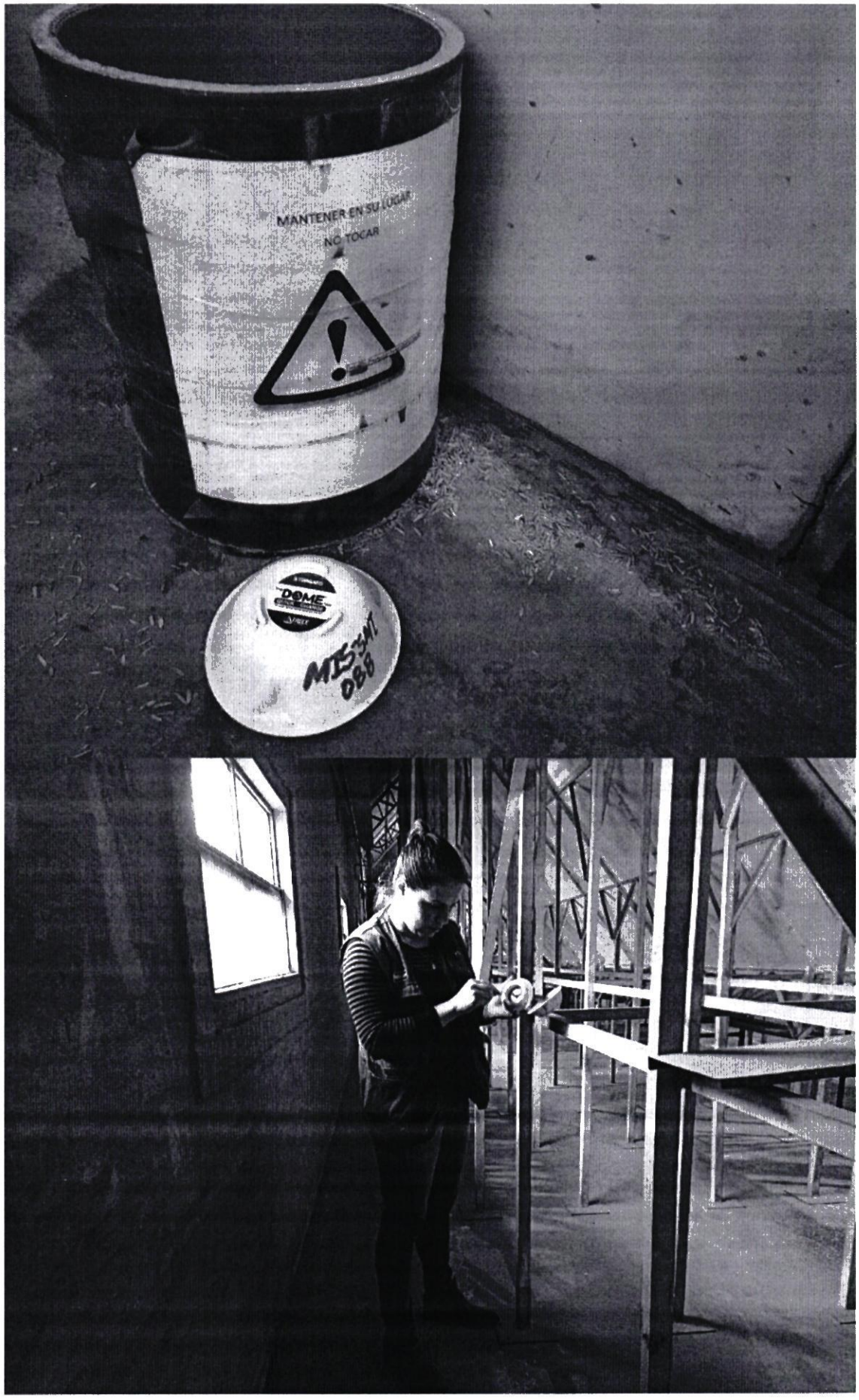
MANTENER EN SU LUGAR
NO TOCAR
DOME

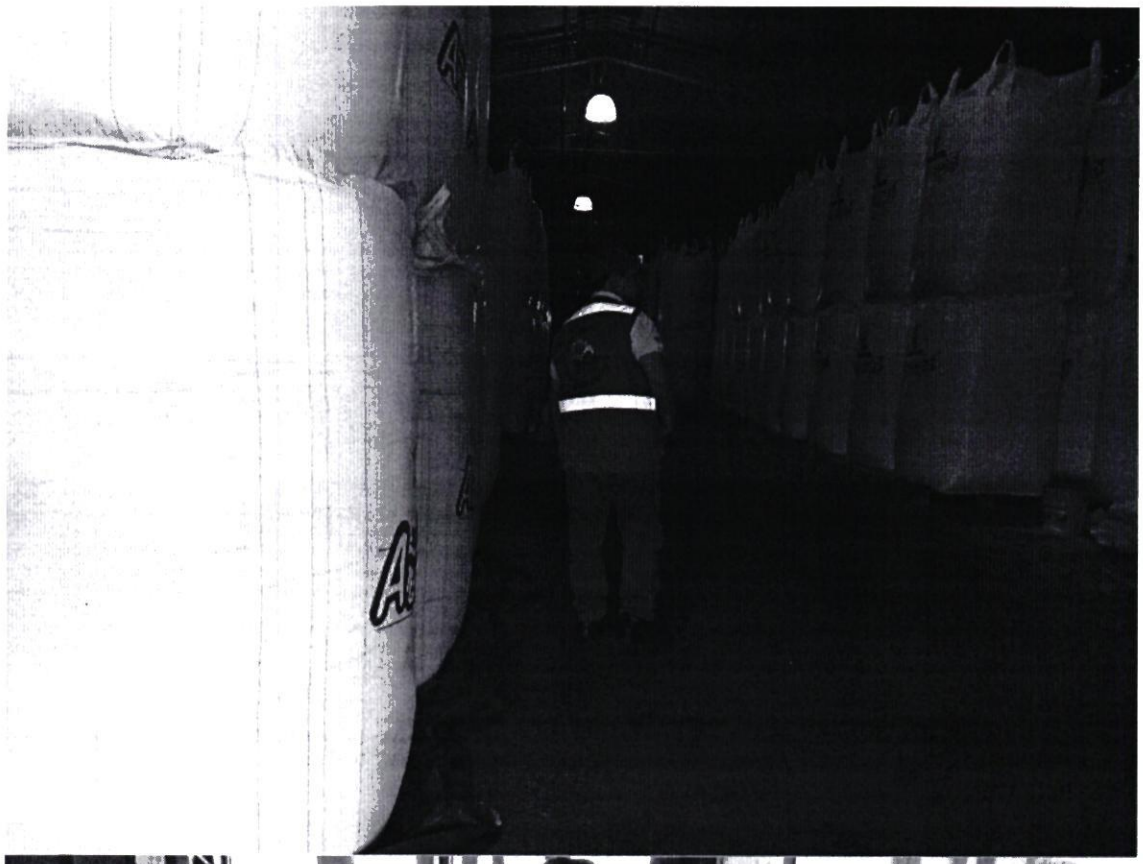

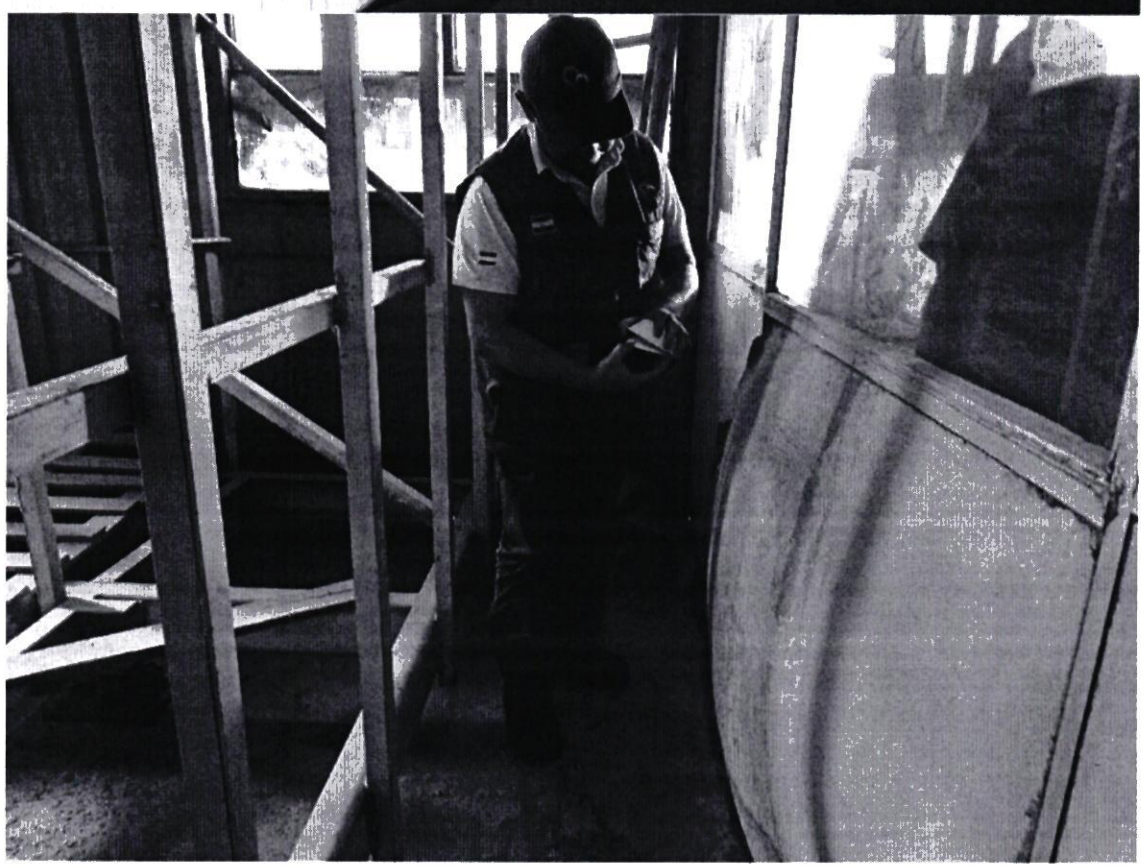

SENAVE

Servicio Nacional de Calidad y Sanidad Vegetal y de Semillas

445769

Domicilio ASUNCION Telefax:

ORDEN DE TRABAJO

Nº 021045
21045

☐ ORDINARIO

X ☐ EXTRAORDINARIO

Vehiculo Tipo: CAMIONETA Chapa: HFS-204 Nº de Orden Asignado 0

Marca y Modelo: NISSAN Área Interior

Conductor Autorizado: LAURA RUIZ DIAZ DE IBAÑEZ

Días Estimados de la Misión: Desde 4/10/2022 Hasta 31/10/2022

Horas Estimadas de la Misión: Desde las 00:01 Hasta las 24:00

Km. de Salida: 96973 Km. de Vuelta

Km. estimados de Recorrido: 3000 Km. Real Recorridos

Consumo estimado x 100 Km: Lts. 12

TRABAJOS A REALIZAR:

ACTIVIDADES REFERENTE A LA OFICINA REGIONAL MISIONES – ÑEEMBUCU – APOYO PARA EL TRASLADO DE FUNCIONARIOS

DENTRO DEL TERRITORIO NACIONAL

PUEDEN CONDUCIR: VICENTE ALVARENGA, ANTONIO MENDOZA, MIRIAN VEGA, DAHIANA SANABRIA, VANESA ATALA, CRISTINA BENITEZ, DIEGO BOGADO, JUAN CARLOS SILVEIRA, ROLANDO SANABRIA, FABIO CORONEL, MARCOS SALINAS.

Fecha: 4/10/2022

Responsable del área al que fue asignado el automotor

Lic. José Gamarra
Jefe Interino
Dpto. de Transporte

GRAF. MONARCA S.R.L. - Tte. Farina 813 - Tel./Fax: 495 772 - 449 103 - RUC: 80013965-8 - C.H.T. Nº 1.043
100 Bl. 50 X 3 (20.001 / 25.000) Octubre 2018

Lic. José Gamarra
Jefe Interino
Dpto. de Transporte

Zimbra: **gestionadministrativa.regionales@senave.gov.py**

Encargado de despacho

De : Gestión Administrativa <gestionadministrativa.regionales@senave.gov.py> lun, 24 de oct de 2022 08:07

Asunto : Encargado de despacho

Para : funcionarios@senave.gov.py

Buenos días.
Por este medio se comunica que la Ing. Agr. Carmiña Camelli queda como encargada de despacho de la Dirección de Oficinas Regionales del día 24 al 26 de Octubre, para lo que hubiere lugar.

Atte.
Carmen Berni
DOR-SENAVE

ANEXO II-01: INFORME DE COMISIONAMIENTO NACIONAL

Se eleva a consideración de las autoridades institucionales el presente informe de comisionamiento nacional, declarando que los datos consignados son realizados en carácter de Declaración Jurada, quedando sometidos a los organismos de control.

Fecha de Informe	Número y Fecha del Expediente
20/10/22	7482 12/10/22

PERSONA ASIGNADA A LA COMISIÓN

Nombre y Apellido	C.I. N°	Funcionario	Firma
ALBERTO BENÍTEZ ESTIGARRIBIA	1056770	Si [X] No [ ]	

Cargo	Personal
TECNICO	Permanente [X] Contratado [ ] Otros [ ]

Teléfono	Correo Electrónico
578 175 0994 280 189	alberto.benitez@senave.gov.py

FECHA DE VIAJE

Inicio	Final
14/10/22	14/10/22

MOVILIDAD

Público [ ] Estado [X] Otros [ ]

Chofer asignado / Nombre	Orden de Trabajo Nro.	Km. Inicio	Km. Final
Alberto Benitez	024935	44420	Orden abierta

INFORMACION GEOGRAFICA

Departamento(s)	Localidade(s)
ÑEEMBUCÚ	VILLA OLIVA.

DESCRIPCIÓN DE LAS TAREAS

Recolección de insectos en trampas tipo domo para Trogoderma granarium en el marco de Resolución N°870/21, en el Molino Arrocero de Villa Oliva Rice

OBSERVACIÓN (EN CASO DE MODIFICACIÓN EN RELACIÓN A LO SOLICITADO)

V° B° Director, Director General o Máxima	Firma: Aclaración: Carmen Berni Ing. Agr. Sello: Reg. COSAVE PY-078

SENAVE

Servicio Nacional de Calidad y Sanidad Vegetal y de Semillas

Domicilio: ASUNCION Telefax: 445769

ORDEN DE TRABAJO

☐ ORDINARIO

X ☐ EXTRAORDINARIO

Nº 024935

24935

Vehiculo Tipo: CAMIONETA Chapa: AACZ-216 Nº de Orden Asignado: 0

Marca y Modelo: MITSUBISHI Área Interior: DOBLE

Conductor Autorizado: CRISTHIAN MARECOS PORTILLO

Días Estimados de la Misión: Desde 4 / 10 / 2022 Hasta 31 / 10 / 2022

Horas Estimadas de la Misión: Desde las 00:01 Hasta las 24:00

Km. de Salida: 44420 Km. de Vuelta

Km. estimados de Recorrido: 3000 Km. Real Recorridos

Consumo estimado x 100 Km: Lts. 12

TRABAJOS A REALIZAR:

ACTIVIDADES REFERENTE A LA OFICINA REGIONAL CENTRAL DEL SENAVE - APOYO EN EL TRASLADO DE LOS FUNCIONARIOS DEL SENAVE

DENTRO DEL TERRITORIO NACIONAL

PUEDEN CONDUCIR: JESUS MARTINEZ, ALBERTO BENITEZ, DANIEL CHAPARRO, RUBEN FARIÑA, MARCO ARCE, MARIA SEGOVIA, ARNALDO CACERES, JUAN CARLOS SILVEIRA, ROLANDO SANABRIA, MARCOS SALINAS, FABIO CORONEL...ACOMAPAÑAN: ULISES TORRES, GERARDO GOMEZ, BETINA CHAPARRO, ANDREA PIÑANEZ, LILIANA ENCINA, YESSICA [illegible], MARIA JOSE BRITOS, HELENA JARA, FATINA ALFONSO, DIANA RAMIREZ, RUTH CASTAGNINO.

Fecha: 4 / 10 / 2022

Responsable del área al que fue asignado el automotor

GRAF. MONARCA S.R.L. - Tte. Fariña 813 - Tel./Fax: 495 772 - 449 103 - RUC: 80013963-8 - C.N.T. Nº 1.043
100 Bl. 50 X 3 (20.001 / 25.000) Octubre 2018

ANEXO FOTOGRAFICO



ALBERTO BENITEZ E.
TEC. AGROP. Y FTAL.
SENAVE - PY.

ANEXO II-01: INFORME DE COMISIONAMIENTO NACIONAL

Se eleva a consideración de las autoridades institucionales el presente informe de comisionamiento nacional, declarando que los datos consignados son realizados en carácter de Declaración Jurada, quedando sometidos a los organismos de control.

Fecha de Informe	Número y Fecha del Expediente
20/10/22	7482 12/10/22

PERSONA ASIGNADA A LA COMISIÓN

Nombre y Apellido	C.I. N°	Funcionario	Firma
ARNALDO DANIEL CACERES BRITEZ	5355957	Si [X] No [ ]	

Cargo	Personal
TECNICO	Permanente [ ] Contratado [ ] Otros [X]

Teléfono	Correo Electrónico
0972411832	arnaldo.caceres@senave.gov.py

FECHA DE VIAJE

Inicio	Final
14/10/22	14/10/22

MOVILIDAD

Público [ ] Estado [X] Otros [ ]

Chofer asignado / Nombre	Orden de Trabajo Nro.	Km. Inicio	Km. Final
Alberto Benitez	024935	44420	Orden abierta

INFORMACION GEOGRAFICA

Departamento(s)	Localidade(s)
ÑEEMBUCÚ	VILLA OLIVA.

DESCRIPCIÓN DE LAS TAREAS

Recolección de insectos en trampas tipo domo para Trogoderma granarium en el marco de Resolución N°870/21, en el Molino Arrocero de Villa Oliva Rice

OBSERVACIÓN (EN CASO DE MODIFICACIÓN EN RELACIÓN A LO SOLICITADO)

V° B° Director, Director General o Máxima	Firma: Carmen Berni Ing. Agr. Reg. COSAVE PY-078 Aclaración: Sello:

ANEXO FOTOGRAFICO



Ing. Agr. Arnaldo Cáceres
SENAVE

SENAVE

Servicio Nacional de Calidad y Sanidad Vegetal y de Semillas

Domicilio: ASUNCION Telefax: 445769

ORDEN DE TRABAJO

☐ ORDINARIO

X ☐ EXTRAORDINARIO

Nº 024935

24935

Vehiculo Tipo: CAMIONETA Chapa: AACZ-216 Nº de Orden Asignado: 0

Marca y Modelo: MITSUBISHI Área Interior: DOBLE

Conductor Autorizado: CRISTHIAN MARECOS PORTILLO

Días Estimados de la Misión: Desde 4 / 10 / 2022 Hasta 31 / 10 / 2022

Horas Estimadas de la Misión: Desde las 00:01 Hasta las 24:00

Km. de Salida: 44420 Km. de Vuelta

Km. estimados de Recorrido: 3000 Km. Real Recorridos

Consumo estimado x 100 Km: Lts. 12

TRABAJOS A REALIZAR:

ACTIVIDADES REFERENTE A LA OFICINA REGIONAL CENTRAL DEL SENAVE - APOYO EN EL TRASLADO DE LOS FUNCIONARIOS DEL SENAVE

DENTRO DEL TERRITORIO NACIONAL

PUEDEN CONDUCIR: JESUS MARTINEZ, ALBERTO BENITEZ, DANIEL CHAPARRO, RUBEN FARIÑA, MARCO ARCE, MARIA SEGOVIA, ARNALDO CACERES, JUAN CARLOS SILVEIRA, ROLANDO SANABRIA, MARCOS SALINAS, FABIO CORONEL...ACOMPAÑAN: ULISES TORRES, GERARDO GOMEZ, BETINA CHAPARRO, ANDREA PIÑANEZ, LILIANA ENCINA, YESSICA [illegible], MARIA JOSE BRITOS, HELENA JARA, FATINA ALFONSO, DIANA RAMIREZ, RUTH CASTAGNINO.

Fecha: 4 / 10 / 2022

Responsable del área al que fue asignado el automotor

GRAF. MONARCA S.R.L. - Tte. Fariña 813 - Tel./Fax: 495 772 - 449 103 - RUC: 80013965-9 - B.M.T. Nº 1.043
100 Bl. 50 X 3 (20.001 / 25.000) Octubre 2018

ANEXO II-01: INFORME DE COMISIONAMIENTO NACIONAL

Se eleva a consideración de las autoridades institucionales el presente informe de comisionamiento nacional, declarando que los datos consignados son realizados en carácter de Declaración Jurada, quedando sometidos a los organismos de control

Fecha de Informe	Número y Fecha del Expediente
18/10/22	7379 10/10/22

PERSONA ASIGNADA A LA COMISIÓN

Nombre y Apellido	C.I. N°	Funcionario	Firma
ARIEL DELVALLE ORTIZ	5180788	Si [X] No [ ]	

Cargo	Personal
TECNICO - CASETA CRUCE 6000	Permanente [ ] Contratado [X] Otros [ ]

Teléfono	Correo Electrónico
0973540674	ariel.delvalle@senave.gov.py

FECHA DE VIAJE

Inicio	Final
11/10/22	13/10/22

MOVILIDAD

Público [ ] Estado [X] Otros [ ]

Chofer asignado / Nombre	Orden de Trabajo Nro.	Km. Inicio	Km. Final
Ariel Delvalle Ortiz	023626	189511	Abierta

INFORMACION GEOGRAFICA

Departamento(s)	Localidade(s)
SAN PEDRO	TACUATI

DESCRIPCIÓN DE LAS TAREAS

Capacitación a productores sobre manejo y control de hormigas cortadoras

OBSERVACIÓN (EN CASO DE MODIFICACIÓN EN RELACIÓN A LO SOLICITADO)

V° B° Director, Director General o Máxima	Firma:
	Aclaración: Ing. Agr. Carmiña Camelli Reg. Cosave N° 107 SENAVE
	Sello:

SENAVE

Servicio Nacional de Calidad y Sanidad Vegetal y de Semillas

Domicilio: ASUNCION Telefax: 445760

ORDEN DE TRABAJO

Nº 023626

23626

☐ ORDINARIO

X ☐ EXTRAORDINARIO

Vehiculo Tipo: L-200 Chapa: HAJ-604 Nº de Orden Asignado: 0

Marca y Modelo: MITSUBISHI Área Interior: DOBLE

Conductor Autorizado: MONICA CASTIGLIONI

Días Estimados de la Misión: Desde 4/10/2022 Hasta 31/10/2022

Horas Estimadas de la Misión: Desde las 00:01 Hasta las 24:00

Km. de Salida: 189511 Km. de Vuelta

Km. estimados de Recorrido: 3000 Km. Real Recorridos

Consumo estimado x 100 Km: Lts. 12

TRABAJOS A REALIZAR:

ACTIVIDADES REFERENTE A LA OFICINA REGIONAL DE LA CASEDA CRUCE 6000 - APOYO EN EL TRASLADO DE LOS FUNCIONARIOS DEL SENAVE.

DENTRO DEL TERRITORIO NACIONAL

PUEDEN CONDUCIR: MONICA CASTIGLIONI, JULIAN GODOY, ARIEL DELVALLE, MARIAN BONILLA, ROLANDO SANABRIA, FABIO CORONEL, MARCOS SALINAS.
RECEPTARAN: YSANEL IMIACH, CELSO FERNÁNDEZ, EVER MALDONADO.

Fecha: 4/10/2022

Responsable del área al que fue asignado el automotor

DEPARTAMENTO TRANSPORTE

GRAF. MONARCA S.R.L. - Tte. Farifa 813 - Tel./Fax: 495 772 - 449 103 - RUC. 80013665-8 - C.H.T. Nº [illegible]
100 Bl. 50 X 3 [illegible] Octubre 2018

SENAVE • SERVICIO NACIONAL DE CALIDAD Y SANIDAD VEGETAL Y DE SEMILLAS • DEPARTAMENTO TRANSPORTE

Lic. José Gamarra
Jefe Interino
Dpto. de Transporte

Registro fotográfico:

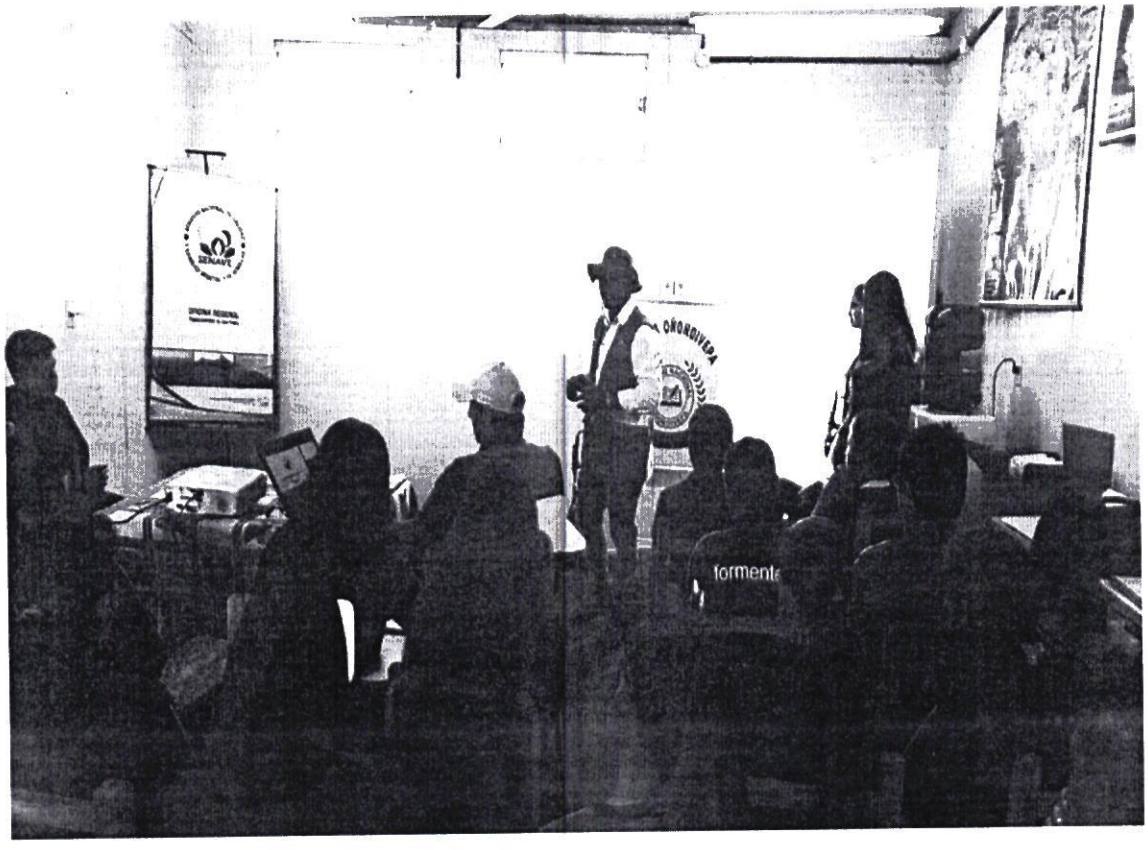

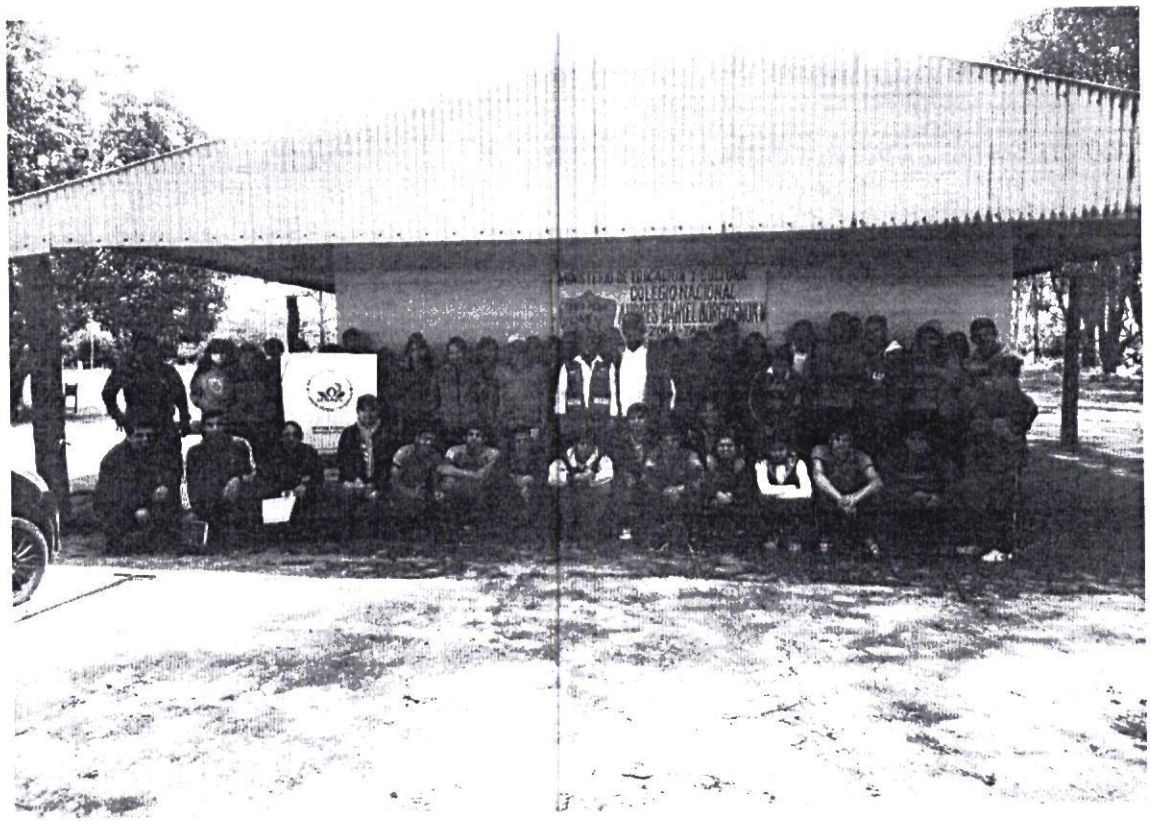

Zimbra: **gestionadministrativa.regionales@senave.gov.py**

Encargado de despacho

De : Gestión Administrativa <gestionadministrativa.regionales@senave.gov.py> lun, 24 de oct de 2022 08:07
Asunto : Encargado de despacho
Para : funcionarios@senave.gov.py

Buenos días.
Por este medio se comunica que la Ing. Agr. Carmiña Camelli queda como encargada de despacho de la Dirección de Oficinas Regionales del día 24 al 26 de Octubre, para lo que hubiere lugar.

Atte.
Carmen Berni
DOR-SENAVE

ANEXO II-01: INFORME DE COMISIONAMIENTO NACIONAL

Se eleva a consideración de las autoridades institucionales el presente informe de comisionamiento nacional, declarando que los datos consignados son realizados en carácter de Declaración Jurada, quedando sometidos a los organismos de control

Fecha de Informe	Numero y Fecha del Expediente
18/10/22	7379 10/10/22

PERSONA ASIGNADA A LA COMISIÓN

Nombre y Apellido	C I N°	Funcionario	Firma
ISABEL IMLACH SANTA CRUZ	3715033	Si [X] No [ ]	

Cargo	Personal
TECNICO	Permanente [X] Contratado [ ] Otros [ ]

Teléfono	Correo Electronico
0984776044 // 0971843179	isabel.imlach@senave.gov.py

FECHA DE VIAJE

Inicio	Final
11/10/22	13/10/22

MOVILIDAD

Publico [ ] Estado [X] Otros [ ]

Chofer asignado / Nombre	Orden de Trabajo Nro	Km. Inicio	Km. Final
Ariel Delvalle Ortiz	023626	189511	Abierta

INFORMACION GEOGRAFICA

Departamento(s)	Localidade(s)
SAN PEDRO	TACUATI

DESCRIPCIÓN DE LAS TAREAS

Capacitación a productores sobre manejo y control de hormigas cortadoras

OBSERVACIÓN (EN CASO DE MODIFICACIÓN EN RELACIÓN A LO SOLICITADO)

V° B° Director, Director General o Máxima	Firma: p/p Aclaración: Ing. Agr. Carmiña Camelli Sello: Reg. Cosave N° 107 SENAVE

SENAVE

SENAVE

Servicio Nacional de Calidad y Sanidad Vegetal y de Semillas

Domicilio: ASUNCION Telefax: 445769

ORDEN DE TRABAJO

☐ ORDINARIO

X ☐ EXTRAORDINARIO

Nº 023626

23626

Vehiculo Tipo: L-200 Chapa: HAJ-604 Nº de Orden Asignado: 0

Marca y Modelo: MITSUBISHI Área Interior: DOBLE

Conductor Autorizado: MONICA CASTIGLIONI

Días Estimados de la Misión: Desde 4 / 10 / 2022 Hasta 31 / 10 / 2022

Horas Estimadas de la Misión: Desde las 00:01 Hasta las 24:00

Km. de Salida: 189511 Km. de Vuelta

Km. estimados de Recorrido: 3000 Km. Real Recorridos

Consumo estimado x 100 Km: Lts. 12

TRABAJOS A REALIZAR:

ACTIVIDADES REFERENTE A LA OFICINA REGIONAL DE LA CASETA CRUCE 6000 - APOYO EN EL TRASLADO DE LOS FUNCIONARIOS DEL SENAVE.-

DENTRO DEL TERRITORIO NACIONAL

PUEDEN CONDUCIR: MONICA CASTIGLIONI, JULIAN GODOY, ARIEL DELVALLE, MARYAM PORTILLO, ROLANDO SANABRIA, FABIO CORONEL, MARCOS SALINAS.

ACOMPAÑAN: YSABEL IMLACH, CELSO FERNÁNDEZ, EVER MALDONADO.

Fecha: 4 / 10 / 2022

Responsable del área al que fue asignado el automotor

GRAF. MONARCA S.R.L. - Tte. Fariña 813 - Tel./Fax: 495 772 - 449 103 - RUC 80013965-8 - C H T Nº 1 [illegible]
100 Bl. 50 X 3 (30.001 / 35.000) Octubre 2014

SENAVE - SERVICIO NACIONAL DE CALIDAD Y SANIDAD VEGETAL Y DE SEMILLAS - DEPARTAMENTO TRANSPORTE

Lic. José Gamarra
Jefe Interino
Dpto. de Transporte

Registro fotográfico:

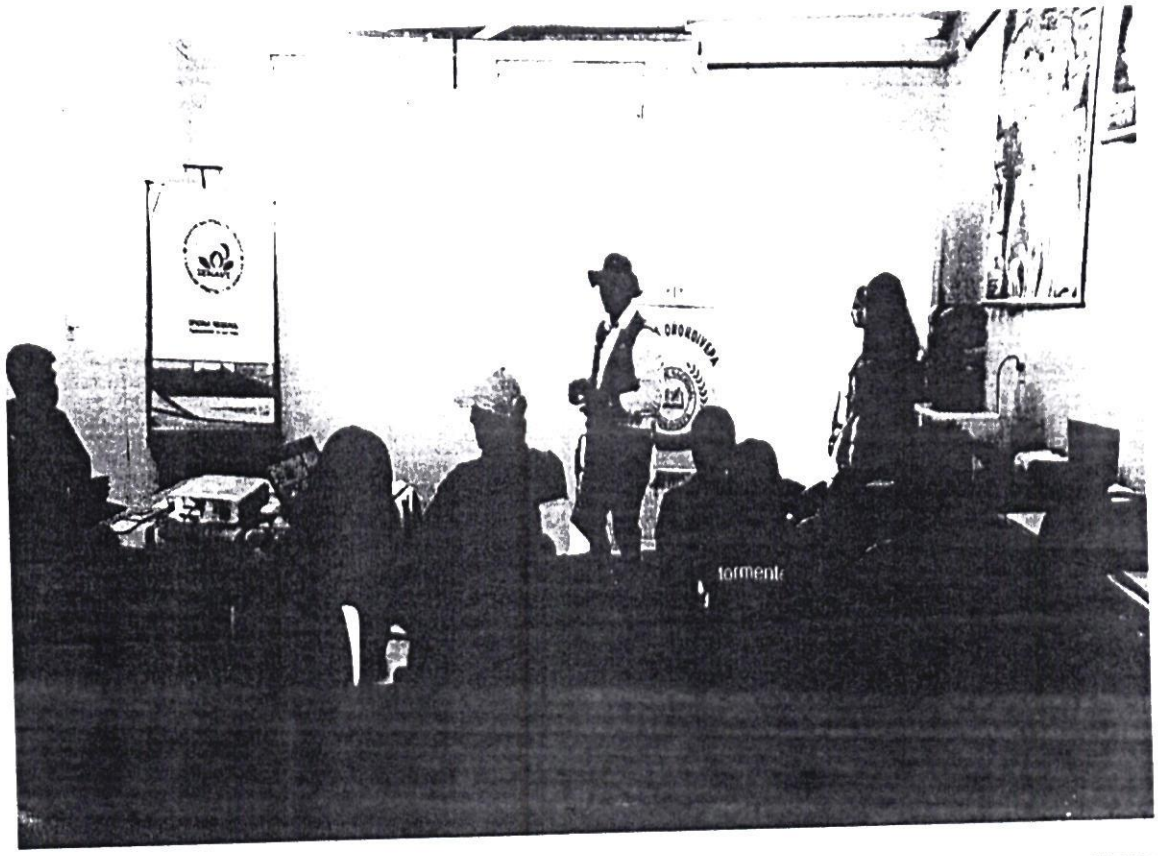

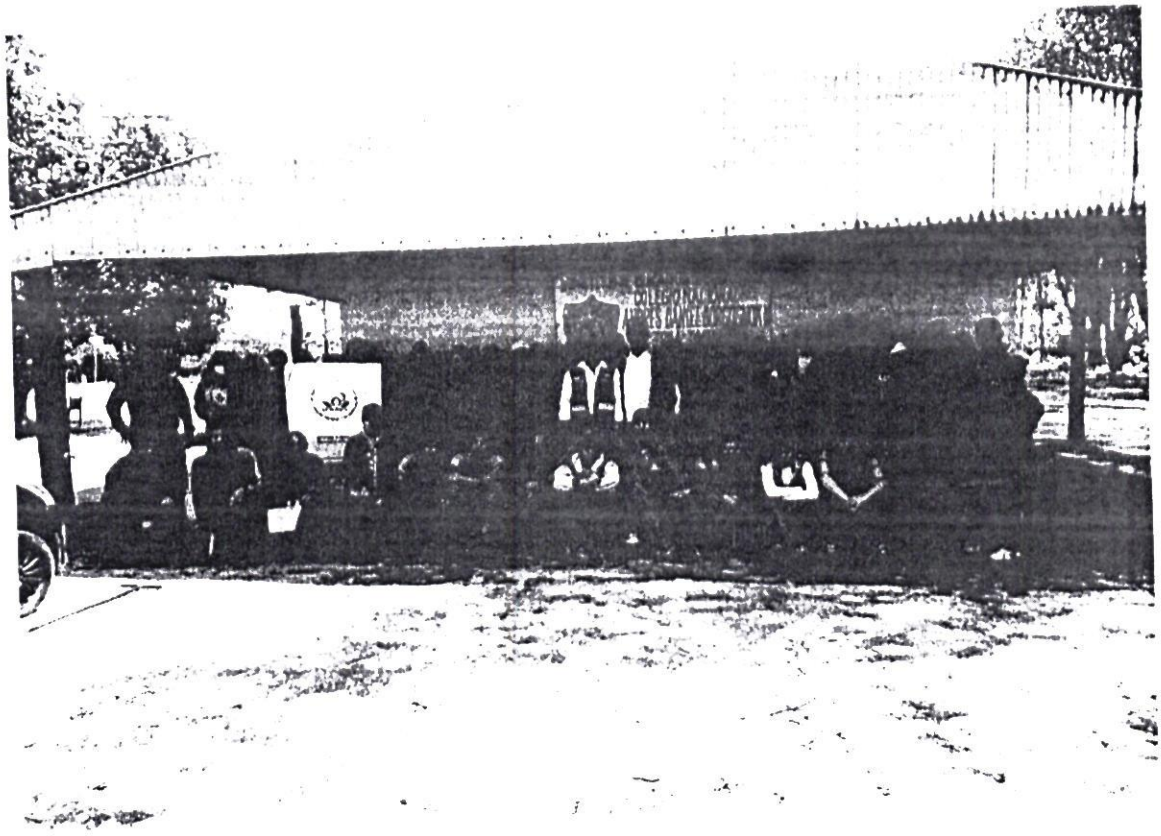

Zimbra: **gestionadministrativa.regionales@senave.gov.py**

Encargado de despacho

De : Gestión Administrativa <gestionadministrativa.regionales@senave.gov.py> lun, 24 de oct de 2022 08:07

Asunto : Encargado de despacho

Para : funcionarios@senave.gov.py

Buenos días.
Por este medio se comunica que la Ing. Agr. Carmiña Camelli queda como encargada de despacho de la Dirección de Oficinas Regionales del día 24 al 26 de Octubre, para lo que hubiere lugar.

Atte.
Carmen Berni
DOR-SENAVE

ANEXO II-01: INFORME DE COMISIONAMIENTO NACIONAL

Se eleva a consideración de las autoridades institucionales el presente informe de comisionamiento nacional, declarando que los datos consignados son realizados en carácter de Declaración Jurada, quedando sometidos a los organismos de control.

Fecha de Informe	Número y Fecha del Expediente
28/10/22	7588 17/10/22

PERSONA ASIGNADA A LA COMISIÓN

Nombre y Apellido	C.I. N°	Funcionario	Firma
MARIA JOSÉ CORONEL AGÜERO	4894347	Si [X] No [ ]	

Cargo	Personal
REVISOR/A	Permanente [X] Contratado [ ] Otros [ ]

Teléfono	Correo Electrónico
52020175 0981941634	maria.coronel@senave.gov.py

FECHA DE VIAJE

Inicio	Final
18/10/22	20/10/22

31 OCT 2022

MOVILIDAD

Público [ ] Estado [X] Otros [ ]

Chofer asignado / Nombre	Orden de Trabajo Nro.	Km. Inicio	Km. Final
JORGE RAFAEL BENITEZ GUERRERO	28511	348125	349335

INFORMACION GEOGRAFICA

Departamento(s)	Localidade(s)
CANINDEYÚ	CORPUS CHRISTI - KATUETÉ - SALTO DEL GUAIRÁ.

DESCRIPCIÓN DE LAS TAREAS

Apoyar al Departamento de Patrimonio en los trabajos de Verificación y control de los bienes patrimoniales de la Institución, en marco del Contrato SENAVE N°090/2021

OBSERVACIÓN (EN CASO DE MODIFICACIÓN EN RELACIÓN A LO SOLICITADO)

Apoyar al Departamento de Patrimonio en los trabajos de Verificación y control de los bienes patrimoniales de la Institucion, en marco del Contrato SENAVE N°090/2021
Se cumplio con lo establecido en la resolucion

V° B° Director, Director General o Máxima	Firma: Aclaración: C.P. Angel A. Forcadell F. Director de Finanzas Sello:

SENAVE

Servicio Nacional de Calidad y Sanidad Vegetal y de Semillas

ASUNCION 445769

Domicilio..... Telefax:.....

ORDEN DE TRABAJO

☐ ORDINARIO Nº 28511

28511

X ☐ EXTRAORDINARIO

D-MAX EAG-608 0

Vehículo Tipo: ..... Chapa: ..... Nº de Orden Asignado.....

ISUZU DOBLE

Marca y Modelo:..... Área Interior .....

JORGE RAFAEL BENITEZ GUERRERO

Conductor Autorizado: .....

.....

Días Estimados de la Misión: Desde 17 / 10 / 2022 Hasta 21 / 10 / 2022

Horas Estimadas de la Misión: Desde las 00:01 Hasta las 24:00

Km. de Salida: 348125 Km. de Vuelta .....

Km. estimados de Recorrido: 1200 Km. Real Recorridos 349335

Consumo estimado x 100 Km: Lts. 12 1210

TRABAJOS A REALIZAR:

.....

TRASLADO D ELOS FUNCIONARIOS DE LA DIRECCION DE FINANZAS EM EL DEPARTAMENTO DE CANINDEYU

.....

DENTRO DLE TERRITORIO NACIONAL

.....

ACOMPAÑAN: ARNADO ORTIZ, MARLENE GIMENEZ, MARIA JOSE CORONEL

.....

.....

17 / 10 / 2022

Fecha:...../...../.....

Responsable del área al que fue asignado el automotor

Lic. Jose Gamarra
Jefe Interino
Dpto de Transporte

GRAF. MONARCA S.R.L. - Tte. Fariña 813 - Tel./Fax: 495 772 - 449 103 - RUC: 80013965-8 - C.H./T.I.N° 1.043
24 Bl 50 X 3 (27.501 / 28.700) Octubre 2021

Lic. Jose Gamarra
Jefe Interino
Dpto de Transporte


SENAVE
DIRECCION DE OPERACIONES


SENAVE
DIRECCIÓN DE OPERACIONES


SERVICIO NACIONAL DE CALIDAD Y SANIDAD VEGETAL Y DE SEMILLAS
SENAVE
OFICINA REGIONAL

ANEXO II-01: INFORME DE COMISIONAMIENTO NACIONAL

Se eleva a consideración de las autoridades institucionales el presente informe de comisionamiento nacional, declarando que los datos consignados son realizados en carácter de Declaración Jurada, quedando sometidos a los organismos de control.

Fecha de Informe	Número y Fecha del Expediente
24/10/22	7588 17/10/22

PERSONA ASIGNADA A LA COMISIÓN

Nombre y Apellido	C.I. N°	Funcionario	Firma
MARLENE BEATRIZ GIMENEZ DOMINGUEZ	1421862	Si [X] No [ ]	

Cargo	Personal
JEFE/A DE LA DIVISION IMPOSITIVA Y CONCILIACION	Permanente [X] Contratado [ ] Otros [ ]

Teléfono	Correo Electrónico
551074 0981990546	marlene.gimenez@senave.gov.py

FECHA DE VIAJE

Inicio	Final
18/10/22	20/10/22

31 OCT 2022

MOVILIDAD

Público [ ] Estado [X] Otros [ ]

Chofer asignado / Nombre	Orden de Trabajo Nro.	Km. Inicio	Km. Final
Jorge Rafael Benitez Guerrero	28511	348125	349335

INFORMACION GEOGRAFICA

Departamento(s)	Localidade(s)
CANINDEYÚ	CORPUS CHRISTI - KATUETÉ - SALTO DEL GUAIRÁ.

DESCRIPCIÓN DE LAS TAREAS

Apoyar al Departamento de Patrimonio en los trabajos de Verificación y control de los bienes patrimoniales de la Institución, en marco del Contrato SENAVE N°090/2021.

OBSERVACIÓN (EN CASO DE MODIFICACIÓN EN RELACIÓN A LO SOLICITADO)

Apoyar al Departamento de Patrimonio en los trabajos de Verificación y control de los bienes patrimoniales de la Institución, en marco del Contrato SENAVE N°090/2021

V° B° Director, Director General o Máxima	Firma:
	Aclaración: C.P. Angel A. Forcadell F. Director de Finanzas
	Sello: SERVICIO NACIONAL DE CALIDAD Y SANIDAD VEGETAL Y DE SEMILLAS * SENAVE * DIRECCIÓN DE FINANZAS

SENAVE

Servicio Nacional de Calidad y Sanidad Vegetal y de Semillas

Domicilio: ASUNCION Telefax: 445769

ORDEN DE TRABAJO

☐ ORDINARIO Nº 28511

28511

X ☐ EXTRAORDINARIO

Vehículo Tipo: D-MAX Chapa: EAG-608 Nº de Orden Asignado: 0

Marca y Modelo: ISUZU Área Interior: DOBLE

Conductor Autorizado: JORGE RAFAEL BENITEZ GUERRERO

Días Estimados de la Misión: Desde 17/10/2022 Hasta 21/10/2022

Horas Estimadas de la Misión: Desde las 00:01 Hasta las 24:00

Km. de Salida: 348125 Km. de Vuelta: 349335

Km. estimados de Recorrido: 1206 Km. Real Recorridos: 1210

Consumo estimado x 100 Km: Lts. 12

TRABAJOS A REALIZAR:

TRASLADO D ELOS FUNCIONARIOS DE LA DIRECCION DE FINANZAS EM EL DEPARTAMENTO DE CANINDEYU

DENTRO DLE TERRITORIO NACIONAL

ACOMPAÑAN: ARNADO ORTIZ, MARLENE GIMENEZ, MARIA JOSE CORONEL

Fecha: 17/10/2022

Responsable del área al que fue asignado el automotor

José Gamarra
Jefe Interino
Dpto. de Transporte

GRAF. MONARCA S.R.L. - Tte. Fariña 813 - Tel./Fax: 495 772 - 449 103 - RUC: 80013945-8 - C.M./I. Nº 1.043
24 Bl. 50 X 3 (27.501 / 28.700) Octubre 2021

SENAVE DEPARTAMENTO NACIONAL DE CALIDAD Y SANIDAD VEGETAL Y DE SEMILLAS TRANSPORTE

José Gamarra
Jefe Interino
Dpto. de Transporte


SENAVE
DIRECCION DE OPERACIONES


SENAVE
DIRECCIÓN DE OPERACIONES


SERVICIO NACIONAL DE CALIDAD Y SANIDAD VEGETAL Y DE SEMILLAS
SENAVE
OFICINA REGIONAL

ANEXO II-01: INFORME DE COMISIONAMIENTO NACIONAL

Se eleva a consideración de las autoridades institucionales el presente informe de comisionamiento nacional, declarando que los datos consignados son realizados en carácter de Declaración Jurada, quedando sometidos a los organismos de control.

Fecha de Informe	Número y Fecha del Expediente
26/10/22	7588 17/10/22

PERSONA ASIGNADA A LA COMISIÓN

Nombre y Apellido	C.I. N°	Funcionario	Firma
ARNALDO AGUSTÍN ORTIZ LEZCANO	2472657	Si [X] No [ ]	

Cargo	Personal
ASISTENTE - APOYO A LA GESTION	Permanente [X] Contratado [ ] Otros [ ]

Teléfono	Correo Electrónico
0981259417	arnaldo.ortiz@senave.gov.py

FECHA DE VIAJE

Inicio	Final
18/10/22	20/10/22

MOVILIDAD

Público [ ] Estado [X] Otros [ ]

Chofer asignado / Nombre	Orden de Trabajo Nro.	Km. Inicio	Km. Final
Jorge Rafael Benitez Guerrero	28511	348125	349335

INFORMACION GEOGRAFICA

Departamento(s)	Localidade(s)
CANINDEYÚ	CORPUS CHRISTI - KATUETÉ - SALTO DEL GUAIRÁ.

DESCRIPCIÓN DE LAS TAREAS

A fin de realizar la firma de la Planilla de Responsabilidad Individual FC-10, Verificación y control de los bienes patrimoniales de la Institución, en marco del Contrato SENAVE N°090/2021

OBSERVACIÓN (EN CASO DE MODIFICACIÓN EN RELACIÓN A LO SOLICITADO)

Así también se procedió un minucioso control de los bienes que fueron rotulado como muebles y equipos informaticos y a su vez tambien se dieron de baja algunos equipos informaticos que el departamento de patrimonio dio el ok para su retiro y así se cumplió con las actividades programadas

V° B° Director, Director General o Máxima	Firma:
	Aclaración:
	Sello:

SENAVE

Servicio Nacional de Calidad y Sanidad Vegetal y de Semillas

ASUNCION 445769

Domicilio..... Telefax:.....

ORDEN DE TRABAJO

☐ ORDINARIO Nº 28511

28511

X ☐ EXTRAORDINARIO

Vehículo Tipo: D-MAX Chapa: EAG-608 Nº de Orden Asignado 0

Marca y Modelo: ISUZU Área Interior DOBLE

Conductor Autorizado: JORGE RAFAEL BENITEZ GUERRERO

Días Estimados de la Misión: Desde 17/10/2022 Hasta 21/10/2022

Horas Estimadas de la Misión: Desde las 00:01 Hasta las 24:00

Km. de Salida: 348125 Km. de Vuelta .....

Km. estimados de Recorrido: 1200 Km. Real Recorridos 349335

Consumo estimado x 100 Km: Lts. 12 1210

TRABAJOS A REALIZAR:

TRASLADO D ELOS FUNCIONARIOS DE LA DIRECCION DE FINANZAS EM EL DEPARTAMENTO DE CANINDEYU

DENTRO DLE TERRITORIO NACIONAL

ACOMPAÑAN: ARNADO ORTIZ, MARLENE GIMENEZ, MARIA JOSE CORONEL

17/10/2022

Fecha: ...../...../.....

Responsable del área al que fue asignado el automotor

Lic. José Gamarra
Jefe Interino
Dpto. de Transporte

GRAF. MONARCA S.R.L. - Tte. Fariña 813 - Tel./Fax: 495 772 - 449 103 - RUC: 80013945-8 - C.M.T. Nº 1.043
24 Bl. 50 X 3 (27.501 / 28.700) Octubre 2021

Lic. José Gamarra
Jefe Interino
Dpto. de Transporte


GOBIERNO NACIONAL
SERVICIO NACIONAL DE CALIDAD
Y SANIDAD VEGETAL Y DE SEMILLAS
SENAVE
OFICINA REGIONAL
Departamento de Canindeyú
www.senave.gov.py

SENAVE


GOBIERNO NACIONAL
SERVICIO NACIONAL DE CALIDAD Y SANIDAD VEGETAL Y DE SEMILLAS
SENAVE
DIRECCIÓN DE OPERACIONES
Oficina de Punto de Inspección
www.senave.gov.py


GOBIERNO NACIONAL
SERVICIO NACIONAL DE CALIDAD
SENAVE
Y SANIDAD VEGETAL Y DE SEMILLAS
DIRECCIÓN DE OPERACIONES
Oficina de Punto de Inspección
www.senave.gov.py

ANEXO II-01: INFORME DE COMISIONAMIENTO NACIONAL

Se eleva a consideración de las autoridades institucionales el presente informe de comisionamiento nacional, declarando que los datos consignados son realizados en carácter de Declaración Jurada, quedando sometidos a los organismos de control

Fecha de Informe	Número y Fecha del Expediente
19/10/22	7369 07/10/22

PERSONA ASIGNADA A LA COMISIÓN

Nombre y Apellido	C.I. N°	Funcionario	Firma
EDGAR RAMON FERREIRA VILLALBA	2601818	Si [X] No [ ]	

Cargo	Personal
TECNICO	Permanente [X] Contratado [ ] Otros [ ]

Teléfono	Correo Electrónico
572646 0983280100	edgar.ferreira@senave.gov.py

FECHA DE VIAJE

Inicio	Final
12/10/22	14/10/22

MOVILIDAD

Público [ ] Estado [X] Otros [ ]

Chofer asignado / Nombre	Orden de Trabajo Nro.	Km. Inicio	Km. Final
EDGAR FERREIRA	021327	256885	257985

INFORMACION GEOGRAFICA

Departamento(s)	Localidade(s)
ITAPÚA	BELLA VISTA - OBLIGADO.

DESCRIPCIÓN DE LAS TAREAS

Realizar auditoria documentaria y de fincas a empresas operadoras de la producción orgánica en el Departamento de Itapúa distrito de Bella vista y Obligado

OBSERVACIÓN (EN CASO DE MODIFICACIÓN EN RELACIÓN A LO SOLICITADO)

V° B° Director, Director General o Máxima	Firma: Aclaración: Sello:

Ing. Agr. Miriam Leticia Soria Cáceres
Directora
(DICAO)











SERVICIO NACIONAL DE CALIDAD Y SANIDAD VEGETAL Y DE SEMILLAS
DIRECCION ADMINISTRATIVA
DEPARTAMENTO DE TRANSPORTE

SENAVE

Servicio Nacional de Calidad y Sanidad Vegetal y de Semillas

Domicilio: ASUNCION Telefax: 445769

ORDEN DE TRABAJO

Nº 021327

21327

☐ ORDINARIO

X ☐ EXTRAORDINARIO

Vehiculo Tipo: D-MAX Chapa: EAG-513 Nº de Orden Asignado: 0

Marca y Modelo: ISUZU Área Interior: DOBLE

Conductor Autorizado: EDGAR RAMON FERREIRA VILLALBA

Días Estimados de la Misión: Desde 11 / 10 / 2022 Hasta 17 / 10 / 2022

Horas Estimadas de la Misión: Desde las 00:01 Hasta las 24:00

Km. de Salida: 256885 Km. de Vuelta: 257985

Km. estimados de Recorrido: 1200 Km. Real Recorridos: 1100

Consumo estimado x 100 Km: Lts. 12

TRABAJOS A REALIZAR:

ACTIVIDADES REFERENTES A LA DICAO EN EL DEPARTAMENTO DE ITAPUA

DENTRO DLE TERRITORIO NACIONAL

ACOMPAÑA: GENARO CORONEL

Fecha: 11 / 10 / 2022

Responsable del área al que fue asignado el automotor

Lic. José Gamarra
Jefe Interino
Dpto. de Transporte

Lic. José Gamarra
Jefe Interino
Dpto. de Transporte

GRAF. MONARCA S.R.L. - Tte. Fariña 813 - Tel./Fax: 495 772 - 449 103 - RUC: 80013968-8 - C.R.T. Nº 1.043
100 Bl. 50 X 3 (20.001 / 25.000) Octubre 2018

ANEXO II-01: INFORME DE COMISIONAMIENTO NACIONAL

Se eleva a consideración de las autoridades institucionales el presente informe de comisionamiento nacional, declarando que los datos consignados son realizados en carácter de Declaración Jurada, quedando sometidos a los organismos de control

Fecha de Informe	Número y Fecha del Expediente
19/10/22	7369 07/10/22

PERSONA ASIGNADA A LA COMISIÓN

Nombre y Apellido	C.I. N°	Funcionario	Firma
GENARO CORONEL RICARDO	861617	Si [X] No [ ]	

Cargo	Personal
JEFE DE DEPARTAMENTO	Permanente [X] Contratado [ ] Otros [ ]

Teléfono	Correo Electrónico
021-943549 0981436127	coronel.genaro@senave.gov.py

FECHA DE VIAJE

Inicio	Final
12/10/22	14/10/22

MOVILIDAD

Público [ ] Estado [X] Otros [ ]

Chofer asignado / Nombre	Orden de Trabajo Nro.	Km. Inicio	Km. Final
EDGAR FERREIRA	021327	256885	257985

INFORMACION GEOGRAFICA

Departamento(s)	Localidade(s)
ITAPÚA	BELLA VISTA - OBLIGADO

DESCRIPCIÓN DE LAS TAREAS

Realizar auditoría documentaria y de fincas a empresas operadoras de la producción orgánica en el Departamento de Itapúa distrito de Bella vista y Obligado

OBSERVACIÓN (EN CASO DE MODIFICACIÓN EN RELACIÓN A LO SOLICITADO)

V° B° Director, Director General o Máxima	Firma: Aclaración: Sello: Mirian Leticia Soria Cáceres Directora (DICAO)

SERVICIO NACIONAL DE CALIDAD Y SANIDAD VEGETAL Y DE SEMILLAS
DIRECCION ADMINISTRATIVA
DEPARTAMENTO DE TRANSPORTE

SENAVE

Servicio Nacional de Calidad y Sanidad Vegetal y de Semillas

Domicilio: ASUNCION Telefax: 445769

ORDEN DE TRABAJO

Nº 021327

21327

☐ ORDINARIO

X ☐ EXTRAORDINARIO

Vehiculo Tipo: D-MAX Chapa: EAG-513 Nº de Orden Asignado: 0

Marca y Modelo: ISUZU Área Interior: DOBLE

Conductor Autorizado: EDGAR RAMON FERREIRA VILLALBA

Días Estimados de la Misión: Desde 11 / 10 / 2022 Hasta 17 / 10 / 2022

Horas Estimadas de la Misión: Desde las 00:01 Hasta las 24:00

Km. de Salida: 256885 Km. de Vuelta: 257985

Km. estimados de Recorrido: 1200 Km. Real Recorridos: 1100

Consumo estimado x 100 Km: Lts. 12

TRABAJOS A REALIZAR:

ACTIVIDADES REFERENTES A LA DICAO EN EL DEPARTAMENTO DE ITAPUA

DENTRO DLE TERRITORIO NACIONAL

ACOMPAÑA: GENARO CORONEL

Fecha: 11 / 10 / 2022

Responsable del área al que fue asignado el automotor

Lic. José Gamarra
Jefe Interino
Dpto. de Transporte

GRAF. MONARCA S.R.L. - Tte. Fariña 813 - Tel./Fax: 495 772 - 449 103 - RUC: 80013966-8 - C.N.T. Nº 1.043
100 Bl. 50 X 3 (20.001 / 25.000) Octubre 2018

Lic. José Gamarra
Jefe Interino
Dpto. de Transporte











ANEXO II-01: INFORME DE COMISIONAMIENTO NACIONAL

Se eleva a consideración de las autoridades institucionales el presente informe de comisionamiento nacional, declarando que los datos consignados son realizados en carácter de Declaración Jurada, quedando sometidos a los organismos de control.

Fecha de Informe	Número y Fecha del Expediente
31/10/22	7534 14/10/22

PERSONA ASIGNADA A LA COMISIÓN

Nombre y Apellido	C.I. N°	Funcionario	Firma
ANTONIO JUAN ESTEBAN ESCANDRIOLO FLORES	3419542	Si [X] No [ ]	

Cargo	Personal
TECNICO	Permanente [ ] Contratado [X] Otros [ ]

Teléfono	Correo Electrónico
(0521)202655 0976449149	antonio.escandriolo@senave.gov.py

FECHA DE VIAJE

Inicio	Final
27/10/22	28/10/22

MOVILIDAD

Público [ ] Estado [X] Otros [ ]

Chofer asignado / Nombre	Orden de Trabajo Nro.	Km. Inicio	Km. Final
Antonio Escandriolo	28306	57266	aBIERTO

INFORMACION GEOGRAFICA

Departamento(s)	Localidade(s)
ALTO PARANÁ	SANTA RITA - NARANJAL.

DESCRIPCIÓN DE LAS TAREAS

Acciones en el marco del Programa de Vigilancia de Moscas de la Fruta presentes y exóticas de importancia agrícola monitoreo, inspección y recebados de trampas en cultivos hospedantes.

OBSERVACIÓN (EN CASO DE MODIFICACIÓN EN RELACIÓN A LO SOLICITADO)

Esta actividad fue realizada en el marco del Programa de Vigilancia Fitosanitaria en Moscas de la Fruta de importancia agrícola Este trabajo corresponde a actividades de seguimiento Fueron recebadas trampas tipo Mc Phail y Multiflure, ubicadas en cultivos de Durazno y Cítricos.

V° B° Director, Director General o Máxima	Firma: Aclaración: Carmen Berni Ing. Agr. Sello: Reg. COSAVE PY-078



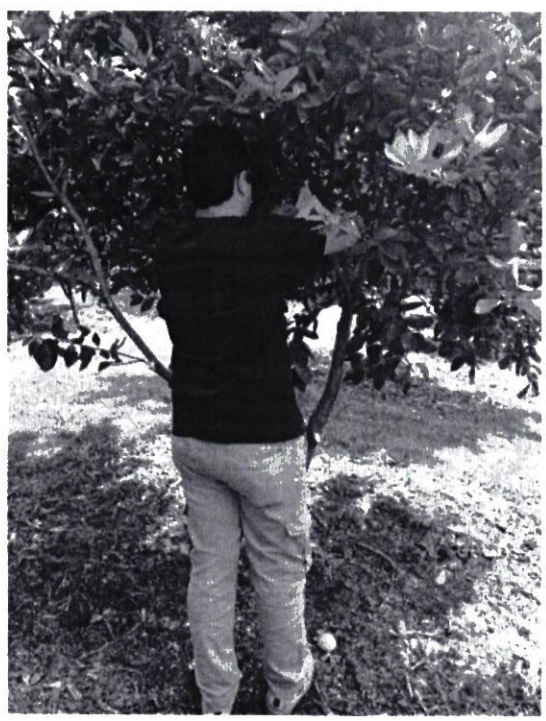

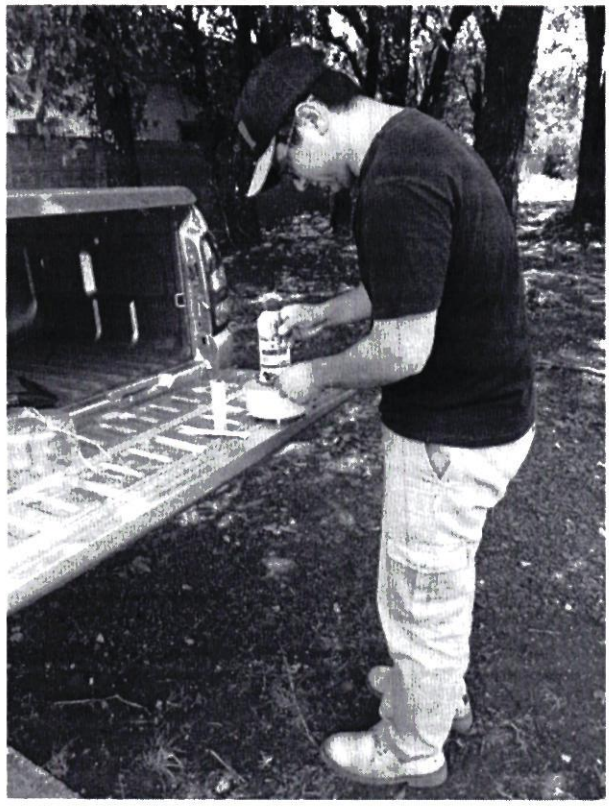

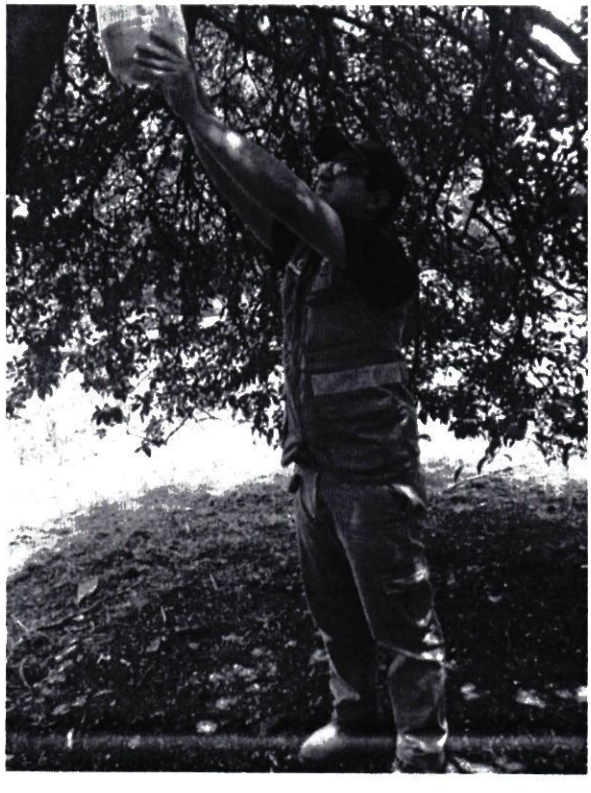

SENAVE

Servicio Nacional de Calidad y Sanidad Vegetal y de Semillas

Domicilio: ASUNCION Telefax: 445769

ORDEN DE TRABAJO

Nº 28306

28306

☐ ORDINARIO

X ☐ EXTRAORDINARIO

Vehiculo Tipo: CAMIONETA Chapa: AACZ-215 Nº de Orden Asignado: 0

Marca y Modelo: MITSUBISHI Área Interior: DOBLE

Conductor Autorizado: NELSON LIBRADO FARIÑA CESPEDES

Días Estimados de la Misión: Desde 4 / 10 / 2022 Hasta 31 / 10 / 2022

Horas Estimadas de la Misión: Desde las 00:01 Hasta las 24:00

Km. de Salida: 57266 Km. de Vuelta

Km. estimados de Recorrido 3000 Km. Real Recorridos

Consumo estimado x 100 Km: Lts. 12

TRABAJOS A REALIZAR:

ACTIVIDADES REFERENTES AL SENAVE - CEDE DE CETAPAR - APOYO EN EL TRASLADO DE LOS FUNCIONARIOS DEL SENAVE

DENTRO DEL TERRITORIO NACIONAL

PUEDEN CONDUCIR: ANTONIO ESCANDRIOLO, AGUSTIN PALACIOS... ACOMPAÑA: ELVIRA FLECHA

Fecha: 4 / 10 / 2022

Responsable del área al que fue asignado el automotor

Lic. José Gamarra
Jefe Interino
Dpto. de Transporte

GRAF. MONARCA S.R.L. - Tte. Fariña 813 - Tel./Fax: 495 772 - 449 103 - RUC: 800 ... C.H.T. Nº 1 ...
24 Bl. 50 X 3 (27.501 / 28.700) Octubre 2021

SERVICIO NACIONAL DE CALIDAD Y SANIDAD VEGETAL Y DE SEMILLAS DEPARTAMENTO TRANSPORTE SENAVE

Lic. José Gamarra
Jefe Interino
Dpto. de Transporte

ES COPIA

ANEXO II-01: INFORME DE COMISIONAMIENTO NACIONAL

Se eleva a consideración de las autoridades institucionales el presente informe de comisionamiento nacional declarando que los datos consignados son realizados en carácter de Declaración Jurada, quedando sometidos a los organismos de control.

Fecha de Informe	**Número y Fecha del Expediente**
31 de octubre del 2022.	MEU N° 7539 de fecha 14 de octubre del 2022

PERSONA ASIGNADA A LA COMISIÓN

Nombre y Apellido	**C.I. N°**	**Funcionario/a**	**Firma**
Santiago Benitez	2.497.950	**Si** ■ **No** ☐	

Cargo	**Personal**
Jefe DCOS	Permanente ■ Contratado ☐ Otros ☐

Teléfono	**Correo Electrónico**
+595 961618015	santiago.benitez@senave.gov.py

FECHA DE VIAJE

Inicio	**Final**
25 de octubre del 2022	27 de octubre del 2022

MOVILIDAD

Público ☐ **Estado** ■ **Otros** ☐

Chofer asignado/ Nombre	**Orden de Trabajo Nª**	**Km. Inicio**	**Km. Final**
Santiago Benitez	23167	79372	Orden abierta

INFORMACION GEOGRAFICA

Departamento (s)	**Localidad (es)**
Caaguazú y Alto Paraná	Caaguazú, Vaquería, Santa Rita, San Alberto

DESCRIPCIÓN DE LAS TAREAS

Se procedió a la verificación de 4 comercios dedicados a la venta de semillas.

OBSERVACIÓN (EN CASO DE MODIFICACION EN RELACION A LO SOLICITADO)

Vo Bº Director, Director General o Máxima Autoridad	**Firma:** **Aclaración:** **Sello:**	**Ing. Agr. Dr. Fernando Ríos**

Verificación de los locales comerciales que se dedican a la comercialización de semillas. Caaguazú, Vaquería, Santa Rita, San Alberto, Departamentos de Caaguazú y Alto Paraná. 25 al 27 de octubre del 2022.

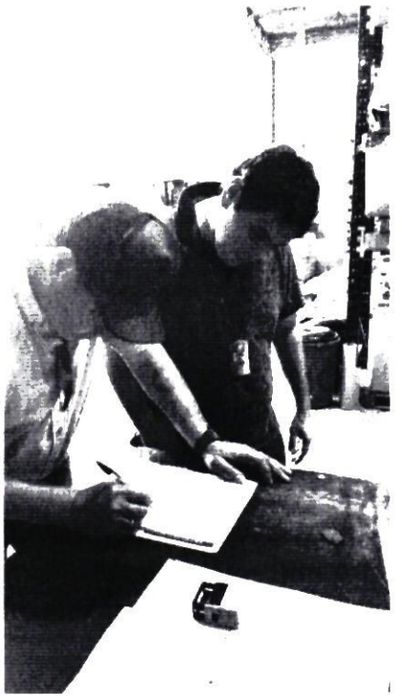



SENAVE

Servicio Nacional de Calidad y Sanidad Vegetal y de Semillas

Domicilio: ASUNCION Telefax: 445769

ORDEN DE TRABAJO

Nº 023167

23167

☐ ORDINARIO

X ☐ EXTRAORDINARIO

Vehiculo Tipo: CAMIONETA 4X4 Chapa: AACZ-207 Nº de Orden Asignado: 0

Marca y Modelo: MITSUBISHI Área Interior: DOBLE

Conductor Autorizado: FERNANDO RIOS ALVARENGA

Dias Estimados de la Misión: Desde 4/10/2022 Hasta 31/10/2022

Horas Estimadas de la Misión: Desde las 00:01 Hasta las 24:00

Km. de Salida: 79372 Km. de Vuelta:

Km. estimados de Recorrido: 3000 Km. Real Recorridos:

Consumo estimado x 100 Km: Lts. 12

TRABAJOS A REALIZAR:

ACTIVIDADES REFERENTES A LA DIRECCION DE SEMILLAS DEL SENAVE

DENTRO DEL TERRITORIO NACIONAL

PUEDE CONDUICR: JORGE MOULAR, SANTIAGO BENITEZ, RUBEN [illegible], CARLOS NOGUERA, PABLO GONZALEZ, JUAN CRISTALDO, JORGE BRITEZ, FERNANDO [illegible], [illegible] GONZALEZ, OSCAR VALBOLETO, GLADYS CAÑISA, ACOMPAÑAN: ANIBAL KIEBE, ISAIAS MOLINAS, DAHIANA OVEJERO, ADA CENTURION, CARLOS PAIVA, CESAR CABALLERO, JANE DUARTE, ADRIANA MERELES, MARTA MARTINEZ, BLANCA NUÑEZ, ANA GONZALEZ, ALVARO BIBOLINI, NILDA TALAVERA, ELISA GOMEZ, CAROLINA O'HIGGINS, MONICA NAVARRO, LUIS VAZQUEZ, OSCAR BAIROLETO, VILMA

Fecha: 4/10/2022

DEPARTAMENTO DE TRANSPORTE

Lic. José Zamarra

SENAVE Interino

Dpto. de Transporte

ANEXO II-01: INFORME DE COMISIONAMIENTO NACIONAL

Se eleva a consideración de las autoridades institucionales el presente informe de comisionamiento nacional declarando que los datos consignados son realizados en carácter de Declaración Jurada, quedando sometidos a los organismos de control.

Fecha de Informe	**Número y Fecha del Expediente**
31 de octubre del 2022.	MEU N° 7539 de fecha 14 de octubre del 2022

PERSONA ASIGNADA A LA COMISIÓN

Nombre y Apellido	**C.I. N°**	**Funcionario/a**	**Firma**
Jorge Britez	4.560.449	**Si** ■ **No** ☐	

Cargo	**Personal**
Técnico UCOA	Permanente ■ Contratado ☐ Otros ☐

Teléfono	**Correo Electrónico**
+595 981108957	jorge britez@senave.gov.py

FECHA DE VIAJE

Inicio	**Final**
25 de octubre del 2022	27 de octubre del 2022

MOVILIDAD

Público ☐ **Estado** ■ **Otros** ☐

Chofer asignado/ Nombre	**Orden de Trabajo Nª**	**Km. Inicio**	**Km. Final**
Santiago Benítez	23167	79372	Orden abierta

INFORMACION GEOGRAFICA

Departamento (s)	**Localidad (es)**
Caaguazú y Alto Paraná	Caaguazú, Vaquería, Santa Rita, San Alberto

DESCRIPCIÓN DE LAS TAREAS

Se procedió a la verificación de 4 comercios dedicados a la venta de semillas.

OBSERVACIÓN (EN CASO DE MODIFICACION EN RELACION A LO SOLICITADO)

Vo Bº Director, Director General o Máxima Autoridad	**Firma:** **Aclaración:** **Sello:**	**Ing. Agr. Dr. Fernando Ríos**

Verificación de los locales comerciales que se dedican a la comercialización de semillas. Caaguazú, Vaquería, Santa Rita, San Alberto, Departamentos de Caaguazú y Alto Paraná. 25 al 27 de octubre del 2022.



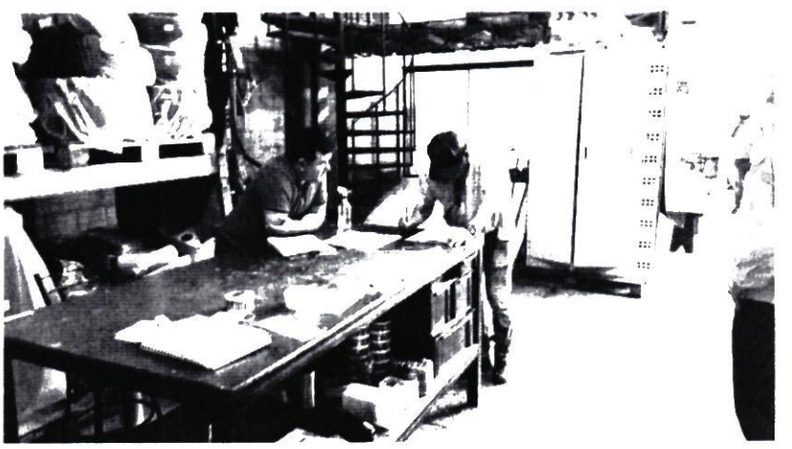

SENAVE

Servicio Nacional de Calidad y Sanidad Vegetal y de Semillas

Domicilio: ASUNCION Telefax: 445769

ORDEN DE TRABAJO

Nº 023167

23167

☐ ORDINARIO

X ☐ EXTRAORDINARIO

Vehiculo Tipo: CAMIONETA 4X4 Chapa: AACZ-207 Nº de Orden Asignado: 0

Marca y Modelo: MITSUBISHI Área Interior: DOBLE

Conductor Autorizado: FERNANDO RIOS ALVARENGA

Días Estimados de la Misión: Desde 4/10/2022 Hasta 31/10/2022

Horas Estimadas de la Misión: Desde las 00:01 Hasta las 24:00

Km. de Salida: 79372 Km. de Vuelta:

Km. estimados de Recorrido: 3000 Km. Real Recorridos:

Consumo estimado x 100 Km: Lts. 12

TRABAJOS A REALIZAR:

ACTIVIDADES REFERENTES A LA DIRECCION DE SEMILLAS DEL SENAVE

DENTRO DEL TERRITORIO NACIONAL

PUEDE CONDUCIR: JORGE MOULAR, SANTIAGO BENITEZ, RUBEN [illegible], CARLOS NOGUERA, PABLO GONZALEZ, JUAN CRISTALDO, JORGE ERITES, FERNANDO [illegible], [illegible] GONZALEZ, OSCAR VALBOLETO, GLADYS CAÑISA, ACOMPAÑAN: ANIBAL KIESE, ISAIAS MOLINAS, DAHIANA OVEJERO, ADA CENTURION, CARLOS PATIVA, CESAR CABALLERO, JANE DUARTE, ADRIANA MERELES, MARTA MARTINEZ, BLANCA NUÑEZ, ANA GONZALEZ, ALVARO BIBOLINI, NIDIA TALAVERA, ELISA GOMEZ, CAROLINA O'HIGGINS, MONICA NAVARRO, LUIS VAZQUEZ, OSCAR BALBOLETO, VILMA [illegible]

Fecha: 4/10/2022

SERVICIO NACIONAL DE CALIDAD Y SANIDAD VEGETAL Y DE SEMILLAS
DEPARTAMENTO TRANSPORTE
SENAVE

Lic. José Gamarra
Jefe Interino
Dpto. de Transporte

ANEXO II-01: INFORME DE COMISIONAMIENTO NACIONAL

Se eleva a consideración de las autoridades institucionales el presente informe de comisionamiento nacional, declarando que los datos consignados son realizados en carácter de Declaración Jurada, quedando sometidos a los organismos de control.

Fecha de Informe	Número y Fecha del Expediente
21/10/22	7487 12/10/22

PERSONA ASIGNADA A LA COMISIÓN

Nombre y Apellido	C.I. N°	Funcionario	Firma
SANTIAGO MARTÍN DAMI RIOS	869415	Si [X] No [ ]	

Cargo	Personal
TECNICO	Permanente [X] Contratado [ ] Otros [ ]

Teléfono	Correo Electrónico
(0961)281613	santiago.dami@senave.gov.py

FECHA DE VIAJE

Inicio	Final
18/10/22	19/10/22

MOVILIDAD

Público [ ] Estado [X] Otros [ ]

Chofer asignado / Nombre	Orden de Trabajo Nro.	Km. Inicio	Km. Final
Santiago Dami	024330	170005	Orden Abierta

INFORMACION GEOGRAFICA

Departamento(s)	Localidade(s)
GUAIRÁ	PASO YOBAI.

DESCRIPCIÓN DE LAS TAREAS

Actualización de registros a productores agrícolas en el RENAPAFH.

OBSERVACIÓN (EN CASO DE MODIFICACIÓN EN RELACIÓN A LO SOLICITADO)

V° B° Director, Director General o Máxima	Firma: P/P Aclaración: Sello: Ing. Agr. Carmiña Camelli Reg. Cosave N° 107 SENAVE

























SENAVE

Servicio Nacional de Calidad y Sanidad Vegetal y de Semillas

Domicilio ASUNCION Telefax: 445769

ORDEN DE TRABAJO

Nº 024330

24330

☐ ORDINARIO

X ☐ EXTRAORDINARIO

Vehiculo Tipo: L-200 Chapa: HAJ-607 Nº de Orden Asignado 0

Marca y Modelo: MITSUBISHI Área Interior DOBLE

Conductor Autorizado: PERLA CAROLINA BENITEZ GONZALEZ

Días Estimados de la Misión: Desde 4/10/2022 Hasta 31/10/2022

Horas Estimadas de la Misión: Desde las 00:01 Hasta las 24:00

Km. de Salida: 170005 Km. de Vuelta

Km. estimados de Recorrido 3000 Km. Real Recorridos

Consumo estimado x 100 Km: Lts. 12

TRABAJOS A REALIZAR:

ACTIVIDADES REFERENTES A LA OFICINA REGIONAL DE GUIRA DEL SENAVE - APOYO EN EL TRASLADO DE LOS FUNCIONARIOS DEL SENAVE.

DENTRO DEL TERRITORIO NACIONAL

PUEDEN CONDUCIR: OSCAR CACERES, CLAUDIA VELAZQUEZ, UDILBERTO ALMADA, SANTIAGO DEMI, JUAN CARLOS SILVEIRA, ROLANDO SANABRIA, FABIO CORONEL, MARCOS SALINAS.

Fecha: 4/10/2022

Responsable del área al que fue asignado el automotor

SERVICIO NACIONAL DE CALIDAD Y SANIDAD VEGETAL Y DE SEMILLAS - DEPARTAMENTO TRANSPORTE - SENAVE

Lic. José Gamarra
Jefe Interino
Dpto. de Transporte

SERVICIO NACIONAL DE CALIDAD Y SANIDAD VEGETAL Y DE SEMILLAS - DEPARTAMENTO DE TRANSPORTE

ES COPIA

GRAF. MONARCA S.R.L. - Tte. Fariña 813 - Tel./Fax: 495 772 - 449 103 - RUC: [illegible] - C.H.I. [illegible]
100 Bl. 50 X 3 (20.001 / 25.000) Octubre 2018

Zimbra: **gestionadministrativa.regionales@senave.gov.py**

Encárgado de despacho

De : Gestión Administrativa <gestionadministrativa.regionales@senave.gov.py> lun, 24 de oct de 2022 08:07

Asunto : Encargado de despacho

Para : funcionarios@senave.gov.py

Buenos días.
Por este medio se comunica que la Ing. Agr. Carmiña Camelli queda como encargada de despacho de la Dirección de Oficinas Regionales del día 24 al 26 de Octubre, para lo que hubiere lugar.

Atte.
Carmen Berni
DOR-SENAVE

ANEXO II-01: INFORME DE COMISIONAMIENTO NACIONAL

Se eleva a consideración de las autoridades institucionales el presente informe de comisionamiento nacional, declarando que los datos consignados son realizados en carácter de Declaración Jurada, quedando sometidos a los organismos de control.

Fecha de Informe	Número y Fecha del Expediente
21/10/22	7487 12/10/22

PERSONA ASIGNADA A LA COMISIÓN

Nombre y Apellido	C.I. N°	Funcionario	Firma
CLAUDIA BEATRIZ VELAZQUEZ GALEANO	3611623	Si [X] No [ ]	

Cargo	Personal
ASISTENTE TECNICO ADMINISTRATIVO	Permanente [X] Contratado [ ] Otros [ ]

Teléfono	Correo Electrónico
021 503 937 0961 987 395	claudia.velazquez@senave.gov.py

FECHA DE VIAJE

Inicio	Final
18/10/22	19/10/22

MOVILIDAD

Público [ ] Estado [X] Otros [ ]

Chofer asignado / Nombre	Orden de Trabajo Nro.	Km. Inicio	Km. Final
Santiago Dami	024330	170005	Orden Abierta

INFORMACION GEOGRAFICA

Departamento(s)	Localidade(s)
GUAIRÁ	PASO YOBÁI.

DESCRIPCIÓN DE LAS TAREAS

Actualización de registros a productores agrícolas en el RENAPAFH

OBSERVACIÓN (EN CASO DE MODIFICACIÓN EN RELACIÓN A LO SOLICITADO)

V° B° Director, Director General o Máxima	Firma: Ing. Agr. Carmiña Camelli Reg. Cosave N° 107 SENAVE Aclaración: Sello:



















SENAVE

Servicio Nacional de Calidad y Sanidad Vegetal y de Semillas

Domicilio: ASUNCION Telefax: 445769

ORDEN DE TRABAJO

Nº 024330

24330

☐ ORDINARIO

X ☐ EXTRAORDINARIO

Vehiculo Tipo: L-200 Chapa: HAJ-607 Nº de Orden Asignado: 0

Marca y Modelo: MITSUBISHI Área Interior: DOBLE

Conductor Autorizado: PERLA CAROLINA BENITEZ GONZALEZ

Días Estimados de la Misión: Desde 4 / 10 / 2022 Hasta 31 / 10 / 2022

Horas Estimadas de la Misión: Desde las 00:01 Hasta las 24:00

Km. de Salida: 170005 Km. de Vuelta

Km. estimados de Recorrido: 3000 Km. Real Recorridos

Consumo estimado x 100 Km: Lts. 12

TRABAJOS A REALIZAR:

ACTIVIDADES REFERENTES A LA OFICINA REGIONAL DE GUIRA DEL SENAVE - APOYO EN EL TRASLADO DE LOS FUNCIONRIOS DEL SENAVE.

DENTRO DEL TERRITORIO NACIONAL

PUEDEN CONDUCIR: OSCAR CACERES, CLAUDIA VELAZQUEZ, UDILBERTO ALMADA, SANTIAGO DAMI, JUAN CARLOS SILVEIRA, ROLANDO SANABRIA, FABIO CORONEL, MARCOS SALINAS.

Fecha: 4 / 10 / 2022

Responsable del área al que fue asignado el automotor

Lic. José Gamarra
Jefe Interino
Dpto. de Transporte

SERVICIO NACIONAL DE CALIDAD Y SANIDAD VEGETAL Y DE SEMILLAS DEPARTAMENTO TRANSPORTE REPUBLICA DEL PARAGUAY SENAVE

SERVICIO NACIONAL DE CALIDAD Y SANIDAD VEGETAL Y DE SEMILLAS DEPARTAMENTO DE TALLER REPUBLICA DEL PARAGUAY SENAVE

José Gamarra
Jefe Interino
Dpto. de Transporte

ES COPIA

GRAF. MONARCA S.R.L. - Tte. Fariña 813 - Tel./Fax: 495 772 - 449 103 - RUC: 80013965-8 - C.H.T. 1.1.063
100 Bl. 50 X 3 (20.001 / 25.000) Octubre 2018

Zimbra: **gestionadministrativa.regionales@senave.gov.py**

Encargado de despacho

De : Gestión Administrativa <gestionadministrativa.regionales@senave.gov.py> lun, 24 de oct de 2022 08:07
Asunto : Encargado de despacho
Para : funcionarios@senave.gov.py

Buenos días.
Por este medio se comunica que la Ing. Agr. Carmiña Camelli queda como encargada de despacho de la Dirección de Oficinas Regionales del día 24 al 26 de Octubre, para lo que hubiere lugar.

Atte.
Carmen Berni
DOR-SENAVE

ANEXO II-01: INFORME DE COMISIONAMIENTO NACIONAL

Se eleva a consideración de las autoridades institucionales el presente informe de comisionamiento nacional, declarando que los datos consignados son realizados en carácter de Declaración Jurada, quedando sometidos a los organismos de control.

Fecha de Informe	Número y Fecha del Expediente
21/10/22	7485 12/10/22

PERSONA ASIGNADA A LA COMISIÓN

Nombre y Apellido	C.I. N°	Funcionario	Firma
NELSON LIBRADO FARIÑA CÉSPEDES	898577	Si [X] No [ ]	

Cargo	Personal		
RESP. DE LA IMP. DEL PLAN PILOTO	Permanente [X]	Contratado [ ]	Otros [ ]

Teléfono	Correo Electrónico
(0228)636-966 (0985)892-013	nelson.farina@senave.gov.py

FECHA DE VIAJE

Inicio	Final
17/10/22	18/10/22

MOVILIDAD

Público [ ] Estado [X] Otros [ ]

Chofer asignado / Nombre	Orden de Trabajo Nro.	Km. Inicio	Km. Final
Agustin Palacios	28306	57266	Abierto

INFORMACION GEOGRAFICA

Departamento(s)	Localidade(s)
ALTO PARANÁ	SANTA RITA - NARANJAL.

DESCRIPCIÓN DE LAS TAREAS

Fiscalización de franjas de protección y barreras vivas en diferentes compañías de la ciudad de Santa Rita, Naranjal.

OBSERVACIÓN (EN CASO DE MODIFICACIÓN EN RELACIÓN A LO SOLICITADO)

se procedio a la verificacion de cultivos conlindantes a centros educativos, Unidad de Salud y templos identificados en los distritos de Santa Rita y Naranjal.

V° B° Director, Director General o Máxima

Firma:
Aclaración: Carmen Berni Ing. Agr. Reg. COSAVE PY-078
Sello:

SENAVE

Servicio Nacional de Calidad y Sanidad Vegetal y de Semillas

Domicilio: ASUNCION Telefax: 445769

ORDEN DE TRABAJO

Nº 28306

28306

☐ ORDINARIO

X ☐ EXTRAORDINARIO

Vehiculo Tipo: CAMIONETA Chapa: AACZ-215 Nº de Orden Asignado: 0

Marca y Modelo: MITSUBISHI Área Interior: DOBLE

Conductor Autorizado: NELSON LIBRADO FARIÑA CESPEDES

Días Estimados de la Misión: Desde: 4/10/2022 Hasta: 31/10/2022

Horas Estimadas de la Misión: Desde las: 00:01 Hasta las: 24:00

Km. de Salida: 57266 Km. de Vuelta

Km. estimados de Recorrido: 3000 Km. Real Recorridos

Consumo estimado x 100 Km: Lts: 12

TRABAJOS A REALIZAR:

ACTIVIDADES REFERENTES AL SENAVE - CIDE DE CETAPAR - APOYO EN EL TRASLADO DE LOS FUNCIONARIOS DEL SENAVE

DENTRO DEL TERRITORIO NACIONAL

PUEDEN CONDUCIR: ANTONIO ESCANDRIOLO, AGUSTIN PALACIOS... ACOMPAÑA: ELVIRA FLECHA

Fecha: 4/10/2022

SERVICIO NACIONAL DE CALIDAD Y SANIDAD VEGETAL Y DE SEMILLAS DEPARTAMENTO TRANSPORTE SENAVE

Responsable del área al que fue asignado el vehículo

José Gamarra
Jefe Interino
Dpto. de Transporte

GRAF. MONARCA S.R.L. - Tte. Fariña 813 - Tel./Fax: 495 772 - 449 103 - RUC: 800[illegible] - H.T. Nº [illegible]
24 Bl. 50 X 3 (27.501 / 28.700) Octubre 2021

SERVICIO NACIONAL DE CALIDAD Y SANIDAD VEGETAL Y DE SEMILLAS DEPARTAMENTO TRANSPORTE SENAVE

Lic. José Gamarra
Jefe Interino
Dpto. de Transporte

ES COPIA







ANEXO II-01: INFORME DE COMISIONAMIENTO NACIONAL

Se eleva a consideración de las autoridades institucionales el presente informe de comisionamiento nacional, declarando que los datos consignados son realizados en carácter de Declaración Jurada, quedando sometidos a los organismos de control.

Fecha de Informe	Número y Fecha del Expediente
21/10/22	7485 12/10/22

PERSONA ASIGNADA A LA COMISIÓN

Nombre y Apellido	C.I. N°	Funcionario	Firma
AGUSTIN PALACIOS VERA	2380988	Si [X] No [ ]	

Cargo	Personal
TECNICO	Permanente [X] Contratado [ ] Otros [ ]

Teléfono	Correo Electrónico
021-589-548 0985-987-249	agustin.palacios@senave.gov.py

FECHA DE VIAJE

Inicio	Final
17/10/22	18/10/22

MOVILIDAD

Público [ ] Estado [X] Otros [ ]

Chofer asignado / Nombre	Orden de Trabajo Nro.	Km. Inicio	Km. Final
Agustin Palacios	28306	57266	Abierto

INFORMACION GEOGRAFICA

Departamento(s)	Localidade(s)
ALTO PARANÁ	SANTA RITA - NARANJAL.

DESCRIPCIÓN DE LAS TAREAS

Fiscalización de franjas de protección y barreras vivas en diferentes compañías de la ciudad de Santa Rita, Naranjal.

OBSERVACIÓN (EN CASO DE MODIFICACIÓN EN RELACIÓN A LO SOLICITADO)

se procedio a la verificacion de cultivos conlindantes a centros educativos, Unidad de Salud y templos identificados en los distritos de Santa Rita y Naranjal.

V° B° Director, Director General o Máxima	Firma: Carmen Berni Aclaración: Ing. Agr. Reg. COSAVE PY-078 Sello:

SENAVE

Servicio Nacional de Calidad y Sanidad Vegetal y de Semillas

Domicilio: ASUNCION Telefax: 445769

ORDEN DE TRABAJO

Nº 28306

28306

☐ ORDINARIO

X ☐ EXTRAORDINARIO

Vehiculo Tipo: CAMIONETA Chapa: AACZ-215 Nº de Orden Asignado: 0

Marca y Modelo: MITSUBISHI Área Interior: DOBLE

Conductor Autorizado: NELSON LIBRADO FARIÑA CESPEDES

Días Estimados de la Misión: Desde: 4 / 10 / 2022 Hasta: 31 / 10 / 2022

Horas Estimadas de la Misión: Desde las: 00:01 Hasta las: 24:00

Km. de Salida: 57266 Km. de Vuelta:

Km. estimados de Recorrido: 3000 Km. Real Recorridos:

Consumo estimado x 100 Km: Lts: 12

TRABAJOS A REALIZAR:

ACTIVIDADES REFERENTES AL SENAVE - CIDE DE CETAPAR - APOYO EN EL TRASLADO DE LOS FUNCIONARIOS DEL SENAVE

DENTRO DEL TERRITORIO NACIONAL

PUEDEN CONDUCIR: ANTONIO ESCANDRIOLO, AGUSTIN PALACIOS... ACOMPAÑA: ELVIRA FLECHA

Fecha: 4 / 10 / 2022

Responsable del área al que fue asignado el vehículo

Lic. José Gamarra
Jefe Interino
Dpto. de Transporte

SERVICIO NACIONAL DE CALIDAD Y SANIDAD VEGETAL Y DE SEMILLAS · DEPARTAMENTO TRANSPORTE · SENAVE

Lic. José Gamarra
Jefe Interino
Dpto. de Transporte

GRAF. MONARCA S.R.L. - Tte. Fariña 813 - Tel./Fax: 495 772 - 449 103 - RUC: 800[illegible] C.M.T. Nº 1 [illegible]
24 Bl. 50 X 3 (27.501 / 28.700) Octubre 2021

ES COPIA







ANEXO II-01: INFORME DE COMISIONAMIENTO NACIONAL

Se eleva a consideración de las autoridades institucionales el presente informe de comisionamiento nacional, declarando que los datos consignados son realizados en carácter de Declaración Jurada, quedando sometidos a los organismos de control.

Fecha de Informe	Número y Fecha del Expediente
25/10/22	7483 12/10/22

PERSONA ASIGNADA A LA COMISIÓN

Nombre y Apellido	C.I. N°	Funcionario	Firma
ANDREA SOLEDAD PIÑANEZ ORTIZ	4948482	Si [X] No [ ]	

Cargo	Personal
TECNICA	Permanente [ ] Contratado [X] Otros [ ]

Teléfono	Correo Electrónico
021587994 0972824058	andrea.pinanez@senave.gov.py

FECHA DE VIAJE

Inicio	Final
14/10/22	14/10/22

MOVILIDAD

Público [ ] Estado [X] Otros [ ]

Chofer asignado / Nombre	Orden de Trabajo Nro.	Km. Inicio	Km. Final
Alberto Benitez	24935	44420	abierta

INFORMACION GEOGRAFICA

Departamento(s)	Localidade(s)
ÑEEMBUCU	VILLA OLIVA.

DESCRIPCIÓN DE LAS TAREAS

Supervisiób de las actividades dentro del marco del Programa de Vigilancia Fitosanitaria para Plagas de Granos Almacenados con énfasis en Trogoderma granarium Everts (2012)

OBSERVACIÓN (EN CASO DE MODIFICACIÓN EN RELACIÓN A LO SOLICITADO)

V° B° Director, Director General o Máxima	Firma:
	Aclaración: Ing. Agr. MSc. Ernesto Galeano Director
	Sello: Dirección de Protección Vegetal

SENAVE

Servicio Nacional de Calidad y Sanidad Vegetal y de Semillas

Domicilio..... Telefax:.....

ORDEN DE TRABAJO

Nº 024935

☐ ORDINARIO

☐ EXTRAORDINARIO

Vehiculo Tipo: .....Chapa: ..... Nº de Orden Asignado.....

Marca y Modelo:..... Área Interior .....

Conductor Autorizado: .....

.....

Días Estimados de la Misión: Desde...../...../..... Hasta...../...../.....

Horas Estimadas de la Misión: Desde las..... Hasta las .....

Km. de Salida: ..... Km. de Vuelta .....

Km. estimados de Recorrido:..... Km. Real Recorridos .....

Consumo estimado x 100 Km: Lts. .....

TRABAJOS A REALIZAR:

.....

.....

.....

.....

[illegible] JESUS MARTINEZ, ALBERTO BENITEZ, DANIEL HAPARRO, RUBEN FARINA, [illegible] SANABRIA, [illegible] GOMEZ, [illegible] YESSICA REMBACK, MARIA JOSE BRITOS, HELENA [illegible] CASTAGNINO.

Fecha:...../...../...../

Lic. José Gamarra
Jefe Interino
Dpto. de Transporte

Responsable del área al que fue asignado el automotor

SERVICIO NACIONAL DE CALIDAD Y SANIDAD VEGETAL Y DE SEMILLAS
DEPARTAMENTO TRANSPORTE
REPUBLICA DEL PARAGUAY
SENAVE

Recibido
Jesus Martinez

GRAF. MONARCA S.R.L. - Tte. Fariña 813 - Tel./Fax: 495 772 - 44[illegible] - RUC: [illegible] - C.H.T. N° [illegible]
100 Bl. 50 X 3 (20.001 / 25.000) Octubre 2018

Lic. José Gamarra
Jefe Interino
Dpto. de Transporte





ANEXO II-01: INFORME DE COMISIONAMIENTO NACIONAL

Se eleva a consideración de las autoridades institucionales el presente informe de comisionamiento nacional, declarando que los datos consignados son realizados en carácter de Declaración Jurada, quedando sometidos a los organismos de control.

Fecha de Informe	Número y Fecha del Expediente
14/10/22	7386 10/10/22

PERSONA ASIGNADA A LA COMISIÓN

Nombre y Apellido	C.I. N°	Funcionario	Firma
DULCE SAMANTA LETIZIA FERREIRA AGUIRRE	4627284	Si [X] No [ ]	

Cargo	Personal
TECNICO	Permanente [X] Contratado [ ] Otros [ ]

Teléfono	Correo Electrónico
(021)670-852 (0971)205-006	dulce.ferreira@senave.gov.py

FECHA DE VIAJE

Inicio	Final
12/10/22	12/10/22

MOVILIDAD

Público [ ] Estado [X] Otros [ ]

Chofer asignado / Nombre	Orden de Trabajo Nro.	Km. Inicio	Km. Final
Celso Cabral	28153	83620	abierta al mes

INFORMACION GEOGRAFICA

Departamento(s)	Localidade(s)
CORDILLERA	MBOCAYATY DEL YHAGUY.

DESCRIPCIÓN DE LAS TAREAS

Prospección, monitoreo y toma de muestras de cultivos de cítricos para el control y contención d ela enfermedad HLB en cítricos.

OBSERVACIÓN (EN CASO DE MODIFICACIÓN EN RELACIÓN A LO SOLICITADO)

se recorrieron 132 km siendo su km inicial 84125 y el km final 84257

V° B° Director, Director General o Máxima	Firma: p/p Ing. Agr. Carmina Canelli Aclaración: Reg. Cosave N° 107 Sello: SENAVE

Registro fotográfico





SENAVE

Servicio Nacional de Calidad y Sanidad Vegetal y de Semillas

Domicilio: ASUNCION Telefax: 445769

ORDEN DE TRABAJO

☐ ORDINARIO

X ☐ EXTRAORDINARIO

Nº 28153

28153

Vehiculo Tipo: CAMIONETA Chapa: HFS-197 Nº de Orden Asignado: 0

Marca y Modelo: NISSAN Área Interior:

Conductor Autorizado: ANGELINA SANCHEZ RAMIREZ

Días Estimados de la Misión: Desde 4 / 10 / 2022 Hasta 31 / 10 / 2022

Horas Estimadas de la Misión: Desde las 00:01 Hasta las 24:00

Km. de Salida: 83620 Km. de Vuelta:

Km. estimados de Recorrido: 3000 Km. Real Recorridos:

Consumo estimado x 100 Km: Lts. 12

TRABAJOS A REALIZAR:

ACTIVIDADES REFERENTE A LA OFICINA REGIONAL DE CORDILLERA DEL SENAVE - APOYO EN EL TRASLADO DE LOS FUNCIONARIOS DEL SENAVE

DENTRO DEL TERRITORIO NACIONAL

PUEDEN CONDUCIR: CELSO CABRAL, UDILBERTO ALMADA, CLAUDIA MONTIEL, ARNALDO CACERES; JUAN CARLOS SYLVEIRA, ROLANDO SANABRIA, ARCOS SALINAS, FABIO CORONEL.... ACOMPAÑAN: ESTELA AGOSTA, DULCE FERREIRA, ANDREA TORRES.

Fecha: 4 / 10 / 2022

Responsable del área al que fue asignado el automotor

Lic. Jose Gamarra
Jefe Interino
Dpto. de Transporte

GRAF. MONARCA S.R.L. - Tte. Fariña 813 - Tel./Fax: 495 772 - 449 103 - RUC: 80013965-8 - C.H.T. Nº 1.043
24 Bl. 50 X 3 (27.501 / 28.700) Octubre 2021

SERVICIO NACIONAL DE CALIDAD Y SANIDAD VEGETAL Y DE SEMILLAS
DEPARTAMENTO DE TALLERES
SENAVE

Lic. Jose Gamarra
Jefe Interino
Dpto. de Transporte

ES COPIA

Zimbra: **gestionadministrativa.regionales@senave.gov.py**

Encargado de despacho

De : Gestión Administrativa <gestionadministrativa.regionales@senave.gov.py> lun, 24 de oct de 2022 08:07
Asunto : Encargado de despacho
Para : funcionarios@senave.gov.py

Buenos días.
Por este medio se comunica que la Ing. Agr. Carmiña Camelli queda como encargada de despacho de la Dirección de Oficinas Regionales del día 24 al 26 de Octubre, para lo que hubiere lugar.

Atte.
Carmen Berni
DOR-SENAVE

ANEXO II-01: INFORME DE COMISIONAMIENTO NACIONAL

Se eleva a consideración de las autoridades institucionales el presente informe de comisionamiento nacional, declarando que los datos consignados son realizados en carácter de Declaración Jurada, quedando sometidos a los organismos de control.

Fecha de Informe	Número y Fecha del Expediente
14/10/22	7386 10/10/22

PERSONA ASIGNADA A LA COMISIÓN

Nombre y Apellido	C.I. N°	Funcionario	Firma
CELSO LUIS CABRAL GONZALEZ	691279	Si [X] No [ ]	

Cargo	Personal
AUXILIAR TECNICO	Permanente [X] Contratado [ ] Otros [ ]

Teléfono	Correo Electrónico
0971-402372	celso.cabral@senave.gov.py

FECHA DE VIAJE

Inicio	Final
12/10/22	12/10/22

MOVILIDAD

Público [ ] Estado [X] Otros [ ]

Chofer asignado / Nombre	Orden de Trabajo Nro.	Km. Inicio	Km. Final
Celso Cabral	28153	83620	abierta al mes

INFORMACION GEOGRAFICA

Departamento(s)	Localidade(s)
CORDILLERA	MBOCAYATY DEL YHAGUY.

DESCRIPCIÓN DE LAS TAREAS

Prospección, monitoreo y toma de muestras de cultivos de cítricos para el control y contención d ela enfermedad HLB en cítricos.

OBSERVACIÓN (EN CASO DE MODIFICACIÓN EN RELACIÓN A LO SOLICITADO)

se recorrieron 132 km siendo el km inicial 84125 y el km final 84257

V° B° Director, Director General o Máxima	Firma: Ing. Agr. Carmiña Camelli Aclaración: Reg. Cosave N° 107 SENAVE Sello:

Registro fotográfico





SENAVE

Servicio Nacional de Calidad y Sanidad Vegetal y de Semillas

Domicilio: ASUNCION Telefax: 445789

ORDEN DE TRABAJO

☐ ORDINARIO

X ☐ EXTRAORDINARIO

Nº 28153

28153

Vehiculo Tipo: CAMIONETA Chapa: HFS-197 Nº de Orden Asignado: 0

Marca y Modelo: NISSAN Área Interior:

Conductor Autorizado: ANGELINA SANCHEZ RAMIREZ

Días Estimados de la Misión: Desde 4 / 10 / 2022 Hasta 31 / 10 / 2022

Horas Estimadas de la Misión: Desde las 00:01 Hasta las 24:00

Km. de Salida: 83620 Km. de Vuelta:

Km. estimados de Recorrido: 3000 Km. Real Recorridos:

Consumo estimado x 100 Km: Lts. 12

TRABAJOS A REALIZAR:

ACTIVIDADES REFERENTE A LA OFICINA REGIONAL DE CORDILLERA DEL SENAVE - APOYO EN EL TRASLADO DE LOS FUNCIONARIOS DEL SENAVE

DENTRO DEL TERRITORIO NACIONAL

PUEDEN CONDUCIR: CELSO CABRAL, UDILBERTO ALMADA, CLAUDIA MONTIEL, ARNALDO CACERES; JUAN CARLOS SILVEYRA, ROLANDO SANABRIA, ARCOS SALINAS, FABIO CORONEL. ACOMPAÑAN: ESTELA ACOSTA, DULCE FERREIRA, ANDREA TORRES.

Fecha: 4 / 10 / 2022

Responsable del área al que fue asignado el automotor

Lic. José Gamarra
Jefe Interino
Dpto. de Transporte

GRAF. MONARCA S.R.L. - Tte. Fariña 813 - Tel./Fax: 495 772 - 449 103 - RUC: 80013045-8 - C.H.T. Nº 1.043
24 Bl. 50 X 3 (27.501 / 28.700) Octubre 2021

DEPARTAMENTO DE TALLERES - SENAVE

Lic. José Gamarra
Jefe Interino
Dpto. de Transporte

ES COPIA

Zimbra: **gestionadministrativa.regionales@senave.gov.py**

Encargado de despacho

De : Gestión Administrativa <gestionadministrativa.regionales@senave.gov.py> lun, 24 de oct de 2022 08:07
Asunto : Encargado de despacho
Para : funcionarios@senave.gov.py

Buenos días.
Por este medio se comunica que la Ing. Agr. Carmiña Camelli queda como encargada de despacho de la Dirección de Oficinas Regionales del día 24 al 26 de Octubre, para lo que hubiere lugar.

Atte.
Carmen Berni
DOR-SENAVE

ANEXO II-01: INFORME DE COMISIONAMIENTO NACIONAL

Se eleva a consideración de las autoridades institucionales el presente informe de comisionamiento nacional, declarando que los datos consignados son realizados en carácter de Declaración Jurada, quedando sometidos a los organismos de control.

Fecha de Informe	Número y Fecha del Expediente
17/10/2022	7371 ------- 07/10/2022

PERSONA ASIGNADA A LA COMISIÓN

Nombre y Apellido	C.I. N°	Funcionario/a	Firma
Gerardo Luis Riveros Samaniego	3.858.515	Si ■ No ☐	
Cargo	**Personal**		
Técnico	**Permanente** ☐ **Contratado** ☐ **Otros** ■		

Teléfono	Correo Electrónico
(0982)617779	Gerardo.riveros@senave.gov.py

FECHA DE VIAJE

Inicio	Final
11/10/2022	13/10/2022

MOVILIDAD

Público ☐ **Estado** ■ **Otros** ☐

Chofer asignado/ Nombre	Orden de Trabajo Nro.	Km. Inicio	Km. Final
Gerardo Riveros	023947	184335	Orden abierta -

INFORMACION GEOGRAFICA

Departamento (s)	Localidad (es)
Alto Paraná, Itapúa	Ciudad del Este, Encarnación

DESCRIPCIÓN DE LAS TAREAS

Retiro de muestras de agroquímicos de los puntos de ingreso (Ciudad del Este, Encarnación) a solicitud de la Dirección de Operaciones para su posterior análisis en DLQ

OBSERVACIÓN (EN CASO DE MODIFICACION EN RELACION A LO SOLICITADO)

V° B° Director, Director General o Máxima Autoridad	**Firma:** **Aclaración:** Dra. Ing. Agr. Jadiyi Torales **Sello:** SERVICIO NACIONAL DE CALIDAD Y SANIDAD VEGETAL Y DE SEMILLAS – Dirección de Laboratorio – SENAVE

SENAVE

Servicio Nacional de Calidad y Sanidad Vegetal y de Semillas

Domicilio: ASUNCION ..... Telefax: 445769 .....

ORDEN DE TRABAJO

Nº 023947

☐ ORDINARIO

☐ EXTRAORDINARIO

Vehiculo Tipo: ..... Chapa: ..... Nº de Orden Asignado .....

Marca y Modelo: ..... Área Interior PURGON .....

Conductor Autorizado: [illegible] SALINAS .....

.....

Días Estimados de la Misión: Desde ...../...../..... Hasta ...../...../.....

Horas Estimadas de la Misión: Desde las ..... Hasta las 14:00 .....

Km. de Salida: ..... Km. de Vuelta .....

Km. estimados de Recorrido: ..... Km. Real Recorridos .....

Consumo estimado x 100 Km: Lts. .....

TRABAJOS A REALIZAR:

.....

ACTIVIDADES TECNICAS REFERENTES A LA DIRECCION DE LABORATORIOS DEL SENAVE.

.....

[illegible] DEL TERRITORIO NACIONAL

.....

PUEDEN CONDUCIR: OSCAR RODRIGUEZ, CESAR AVALOS, ANIBAL RIESE, GERARDO RIVEROS, OSCAR [illegible], [illegible], JOSE [illegible], [illegible], [illegible], [illegible], [illegible], [illegible], [illegible], [illegible], CARLOS [illegible]

.....

Fecha: ...../...../...../

Responsable del área al que fue asignado el automotor

Lic. José Gamarra
Jefe Interino
Dpto de Transporte

GRAF. MONARCA S.R.L. - Tte. Fariña 813 - Tel./Fax: 495 772 - 449 103 - RUC: 80013965-8 - C.H.T. Nº [illegible]
100 Bl. 50 X 3 (20.001 / 25.000) Octubre 2018

SERVICIO NACIONAL DE CALIDAD Y SANIDAD VEGETAL Y DE SEMILLAS
DEPARTAMENTO TRANSPORTE
REPUBLICA DEL PARAGUAY
SENAVE

Lic. José Gamarra
Jefe Interino
Dpto de Transporte


30.480 KGS.
67.200 LBS.
3.800 KGS.
8.380 LBS.
26.680 KGS
58.820 LBS.

ANEXO II-01: INFORME DE COMISIONAMIENTO NACIONAL

Se eleva a consideración de las autoridades institucionales el presente informe de comisionamiento nacional, declarando que los datos consignados son realizados en carácter de Declaración Jurada, quedando sometidos a los organismos de control.

Fecha de Informe	Número y Fecha del Expediente
17/10/2022	MEU N° 7.371 / 2022, de fecha 07/10/2022.

PERSONA ASIGNADA A LA COMISIÓN

Nombre y Apellido	C.I. N°	Funcionario/a	Firma
Blas Hahn	3.964.068	Si ■ No ☐	
Cargo	**Personal**		
Técnico	Permanente ☐ Contratado ■ Otros ☐		
Teléfono		**Correo Electrónico**	
(595-21) 527-120 / 527-121 / 527-122		Blas.hahn@senave.gov.py	

FECHA DE VIAJE

Inicio	Final
11/10/2022	13/10/2022

MOVILIDAD

Público ☐ Estado ■ Otros ☐

Chofer asignado/ Nombre	Orden de Trabajo Nro.	Km. Inicio	Km. Final
Blas Hahn	023947	184335	OT Abierta

INFORMACION GEOGRAFICA

Departamento (s)	Localidad (es)
Alto Parana, Itapua	Ciudad del Este, Encarnacion

DESCRIPCIÓN DE LAS TAREAS

Retiro de muestras de agroquímicos del punto de ingreso a solicitud de la Dirección de Operaciones para su posterior análisis en el DLQ.

OBSERVACIÓN (EN CASO DE MODIFICACION EN RELACION A LO SOLICITADO)

-La orden de trabajo está abierta hasta el 31/10/2022

V° B° Director, Director General o Máxima Autoridad	**Firma:** **Aclaración:** Ing. Agr. Dra. Tadiyi C. Torales S. **Sello:**

24 OCT 2022





SENAVE

Servicio Nacional de Calidad y Sanidad Vegetal y de Semillas

Domicilio: ASUNCION ..... Telefax: 445769 .....

ORDEN DE TRABAJO

Nº 023947

☐ ORDINARIO

☐ EXTRAORDINARIO

Vehiculo Tipo: ..... Chapa: ..... Nº de Orden Asignado .....

Marca y Modelo: ..... Área Interior FURGON .....

Conductor Autorizado: [illegible] CONCEPCION CORALES SALINAS .....

.....

Días Estimados de la Misión: Desde ...../...../..... Hasta ...../...../.....

Horas Estimadas de la Misión: Desde las ..... Hasta las 4:00 .....

Km. de Salida: ..... Km. de Vuelta .....

Km. estimados de Recorrido: ..... Km. Real Recorridos .....

Consumo estimado x 100 Km: Lts. .....

TRABAJOS A REALIZAR:

.....

ACTIVIDADES TECNICAS REFERENTES A LA DIRECCION DE LABORATORIOS DEL SENAVE.

.....

.....

[illegible] DEL TERRITORIO NACIONAL

.....

[illegible] CONDUCTRI OSCAR RODRIGUEZ, CESAR AVALOS, ANIBAL RIESE, GERARDO RIVEROS, OSCAR [illegible], ELIAS [illegible], JOSE IRALA, [illegible], [illegible] HERRERA, [illegible] SANABRIA, [illegible] [illegible], [illegible] [illegible].

.....

Fecha: ...../...../...../

Responsable del área al que fue asignado el automotor

Lic. José Gamarra
Jefe Interino
Dpto. de Transporte

GRAF. MONARCA S.R.L. - Tte. Fariña 813 - Tel./Fax: 495 772 - 449 103 - RUC: 80013965-8 - C.H.T. Nº 1.[illegible]
100 Bl. 50 X 3 (20.001 / 25.000) Octubre 2018

SERVICIO NACIONAL DE CALIDAD Y SANIDAD VEGETAL Y DE SEMILLAS
DEPARTAMENTO TRANSPORTE
REPUBLICA DEL PARAGUAY
SENAVE

Lic. José Gamarra
Jefe Interino
Dpto. de Transporte

ANEXO II-01: INFORME DE COMISIONAMIENTO NACIONAL

Se eleva a consideración de las autoridades institucionales el presente informe de comisionamiento nacional, declarando que los datos consignados son realizados en carácter de Declaración Jurada, quedando sometidos a los organismos de control.

Fecha de Informe	Número y Fecha del Expediente
14/10/22	7325 07/10/22

PERSONA ASIGNADA A LA COMISIÓN

Nombre y Apellido	C.I. N°	Funcionario	Firma
MARCOS ANTONIO ARCE ORTIZ	4747045	Si [X] No [ ]	

Cargo	Personal
TECNICO	Permanente [ ] Contratado [X] Otros [ ]

Teléfono	Correo Electrónico
0293-932-076	marcos.arce@senave.gov.py

FECHA DE VIAJE

Inicio	Final
07/10/22	07/10/22

MOVILIDAD

Público [ ] Estado [X] Otros [ ]

Chofer asignado / Nombre	Orden de Trabajo Nro.	Km. Inicio	Km. Final
Marcos Arce	22725	226230	Orden Abierta

INFORMACION GEOGRAFICA

Departamento(s)	Localidade(s)
ÑEEMBUCÚ	VILLA OLIVA.

DESCRIPCIÓN DE LAS TAREAS

Recolección de insectos en trampas tipo Domo para Trogoderma granarium en el marco de Resolución N° 870/21, en el Molino Arrocero de Villa Oliva Rice.

OBSERVACIÓN (EN CASO DE MODIFICACIÓN EN RELACIÓN A LO SOLICITADO)

V° B° Director, Director General o Máxima	Firma: Aclaración: Carmen Berni Ing. Agr. Sello: Reg. COSAVE PY-078

ANEXO FOTOGRAFICO

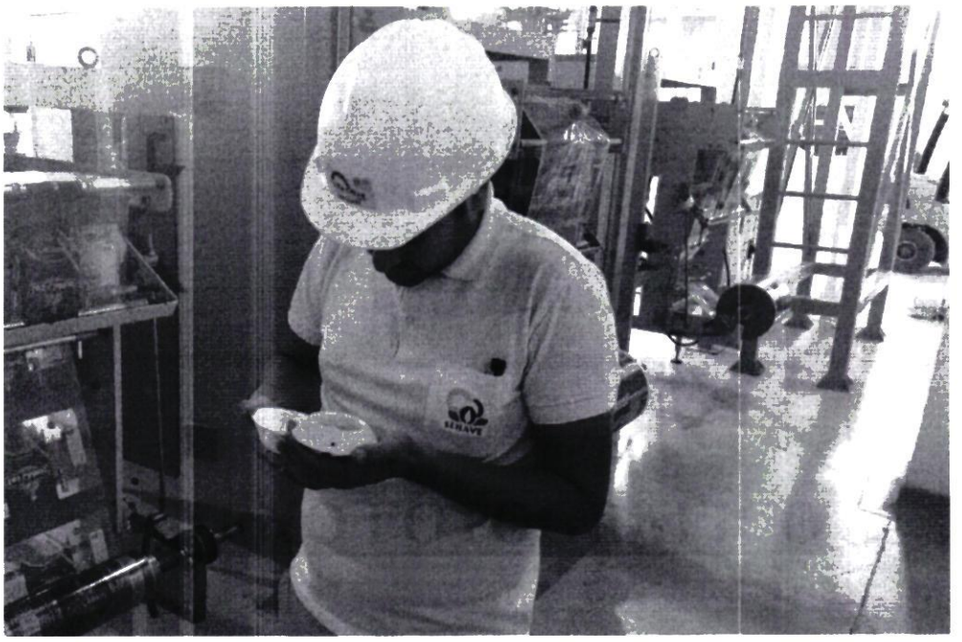

Ing. Agr. Marcos Arce
SENAVE

SENAVE

Servicio Nacional de Calidad y Sanidad Vegetal y de Semillas

Domicilio: ASUNCION Telefax: 445769

ORDEN DE TRABAJO

Nº 022725

22725

☐ ORDINARIO

X ☐ EXTRAORDINARIO

Vehiculo Tipo: L-200 Chapa: EAJ-504 Nº de Orden Asignado: 0

Marca y Modelo: MITSUBISHI Área Interior: DOBLE

Conductor Autorizado: CRISTHIAN MARECOS PORTILLO

Días Estimados de la Misión: Desde 4 / 10 / 2022 Hasta 31 / 10 / 2022

Horas Estimadas de la Misión: Desde las 00:01 Hasta las 24:00

Km. de Salida: 226230 Km. de Vuelta

Km. estimados de Recorrido: 3000 Km. Real Recorridos

Consumo estimado x 100 Km: Lts. 12

TRABAJOS A REALIZAR:

ACTIVIDADES REFERENTE A LA OFICINA REGIONAL CENTRAL DEL SENAVE - APOYO EN EL TRASLADO DE LOS FUNCIONARIOS DEL SENAVE

DENTRO DEL TERRITORIO NACIONAL

PUEDEN CONDUCIR: JESUS MARTINEZ, ALBERTO BENITEZ, DANIEL CHAPARRO, RUBEN FARIÑA, MARCO ARCE, MARIA SEGOVIA, ARNALDO CACERES, JUAN CARLOS SILVEIRA, ROLANDO SANABRIA, MARCOS SALINAS, FABIO CORONEL...ACOMAPAÑAN: ULISES TORRES, GERARDO GOMEZ, BETINA CHAPARRO, ANDREA PIÑANEZ, LILIANA ENCINA, YESSICA REMBANA, MARIA JOSE BRITOS, HELENA JARA, FATINA ALFONSO, DIANA RAMIREZ, RUTH CASTAGNINO

Fecha: 4 / 10 / 2022

Responsable del área al que fue asignado el automotor

SERVICIO NACIONAL DE CALIDAD Y SANIDAD VEGETAL Y DE SEMILLAS DEPARTAMENTO TRANSPORTE REPUBLICA DEL PARAGUAY SENAVE

Lic. Juan Gamarra
Jefe Interino
Dpto. de Transporte

GRAF. MONARCA S.R.L. - Tte. Fariña 813 - Tel./Fax: 495 772 - 449 103 - RUC: 80013965-8 - Cert. Nº 1.043
100 Bl. 50 X 3 (20.001 / 25.000) Octubre 2018

ANEXO II-01: INFORME DE COMISIONAMIENTO NACIONAL

Se eleva a consideración de las autoridades institucionales el presente informe de comisionamiento nacional, declarando que los datos consignados son realizados en carácter de Declaración Jurada, quedando sometidos a los organismos de control.

Fecha de Informe	Número y Fecha del Expediente
14/10/22	7325 07/10/22

PERSONA ASIGNADA A LA COMISIÓN

Nombre y Apellido	C.I. N°	Funcionario	Firma
CRISTIAN RAMON MARECOS PORTILLO	3534866	Si [X] No [ ]	

Cargo	Personal
JEFE DE DEPARTAMENTO	Permanente [X] Contratado [ ] Otros [ ]

Teléfono	Correo Electrónico
0971433196	cristian.marecos@senave.gov.py

FECHA DE VIAJE

Inicio	Final
07/10/22	07/10/22

MOVILIDAD

Publico [ ] Estado [X] Otros [ ]

Chofer asignado / Nombre	Orden de Trabajo Nro.	Km. Inicio	Km. Final
CRISTIAN MARECOS	022725	226230	ABIERTA

INFORMACION GEOGRAFICA

Departamento(s)	Localidade(s)
NEEMBUCU	VILLA OLIVA.

DESCRIPCIÓN DE LAS TAREAS

Recolección de insectos en trampas tipo Domo para Trogoderma granarium en el marco de Resolución N° 870/21, en el Molino Arrocero de Villa Oliva Rice.

OBSERVACIÓN (EN CASO DE MODIFICACIÓN EN RELACIÓN A LO SOLICITADO)

ORDEN DE TRABAJO ABIERTA MENSUALMENTE

V° B° Director, Director General o Máxima	Firma: Carmen Berni Aclaración: Ing. Agr. Reg. COSAVE PY-078 Sello:

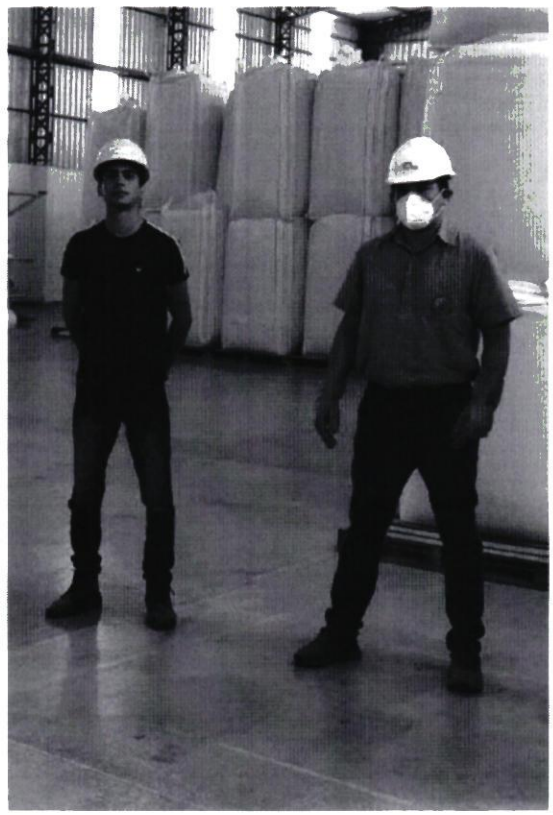

SENAVE

Servicio Nacional de Calidad y Sanidad Vegetal y de Semillas

Domicilio ASUNCION Telefax: 445769

ORDEN DE TRABAJO

Nº 022725
22725

☐ ORDINARIO

X ☐ EXTRAORDINARIO

Vehiculo Tipo: L-200 Chapa: EAJ-504 Nº de Orden Asignado 0

Marca y Modelo: MITSUBISHI Área Interior DOBLE

Conductor Autorizado: CRISTHIAN MARECOS PORTILLO

Días Estimados de la Misión: Desde 4/10/2022 Hasta 31/10/2022

Horas Estimadas de la Misión: Desde las 00:01 Hasta las 24:00

Km. de Salida: 226230 Km. de Vuelta

Km. estimados de Recorrido: 3000 Km. Real Recorridos

Consumo estimado x 100 Km: Lts. 12

TRABAJOS A REALIZAR:

ACTIVIDADES REFERENTE A LA OFICINA REGIONAL CENTRAL DEL SENAVE - APOYO EN EL TRASLADO DE LOS FUNCIONARIOS DEL SENAVE

DENTRO DEL TERRITORIO NACIONAL

PUEDEN CONDUCIR: JESUS MARTINEZ, ALBERTO BENITEZ, DANIEL CHAPARRO, RUBEN FARINA, MARCO ARCE, MARIA SEGOVIA, ARNALDO CACERES, JUAN CARLOS SILVEIRA, ROLANDO SANABRIA, MARCOS SALINAS, FABIO CORONEL...ACOMPAÑAN: ULISES TORRES, GERARDO GOMEZ, BETINA CHAPARRO, ANDREA PINANEZ, LYLIANA ENCINA, YESSICA RENTERIA, MARIA JOSE BRITOS, HELENA JARA, FATINA ALFONSO, DIANA RAMIREZ, RUTH CASTAGNINO

Fecha: 4/10/2022

Responsable del área al que fue asignado el automotor

GRAF. MONARCA S.R.L. - Tte. Fariña 813 - Tel./Fax: 495 772 - 449 103 - RUC: 80013965-8 - C.M.I. Nº 1.043
100 Bl. 50 X 3 (20.001 / 25.000) Octubre 2018

ANEXO II-01: INFORME DE COMISIONAMIENTO NACIONAL

Se eleva a consideración de las autoridades institucionales el presente informe de comisionamiento nacional, declarando que los datos consignados son realizados en carácter de Declaración Jurada, quedando sometidos a los organismos de control.

Fecha de Informe	Número y Fecha del Expediente
18/10/22	7380 10/10/22

PERSONA ASIGNADA A LA COMISIÓN

Nombre y Apellido	C.I. N°	Funcionario	Firma
UDILBERTO ALMADA OVELAR	706719	Si [X] No [ ]	
Cargo	**Personal**		
TECNICO	Permanente [X]	Contratado [ ]	Otros [ ]

Teléfono	Correo Electrónico
0511-240115 0981186164	udilberto.almada@senave.gov.py

FECHA DE VIAJE

Inicio	Final
13/10/22	13/10/22

MOVILIDAD

Público [ ] Estado [X] Otros [ ]

Chofer asignado / Nombre	Orden de Trabajo Nro.	Km. Inicio	Km. Final
Udilberto Almada	28153	83620	abierta al mes

INFORMACION GEOGRAFICA

Departamento(s)	Localidade(s)
CORDILLERA	NUEVA COLOMBIA - ARROYOS Y ESTEROS.

DESCRIPCIÓN DE LAS TAREAS

Realizar recolección de muestras entomológicas de trampas domo para la vigilancia de Trogoderma granarium Everts (2012). Cambio de trampas amarillas para la Contención del HLB y su vector, y Vigilancia de Moscas de la Fruta presentes y exóticas de importancia agricola.

OBSERVACIÓN (EN CASO DE MODIFICACIÓN EN RELACIÓN A LO SOLICITADO)

se recorrieron 192 km, siendo el km inicial 84271 y el km final 84463 se anexan tomas fotograficas

V° B° Director, Director General o Máxima	Firma: P/S Aclaración: Ing. Agr. Carmiña Camelli Reg. Cosave N° 107 SENAVE Sello:

Registro fotográfico





SENAVE

Servicio Nacional de Calidad y Sanidad Vegetal y de Semillas

Domicilio: ASUNCION Telefax: 445769

ORDEN DE TRABAJO

Nº 28153

☐ ORDINARIO

X ☐ EXTRAORDINARIO

28153

Vehiculo Tipo: CAMIONETA Chapa: HFS-197 Nº de Orden Asignado: 0

Marca y Modelo: NISSAN Área Interior:

Conductor Autorizado: ANGELINA SANCHEZ RAMIREZ

Días Estimados de la Misión: Desde 4 / 10 / 2022 Hasta 31 / 10 / 2022

Horas Estimadas de la Misión: Desde las 00:01 Hasta las 24:00

Km. de Salida: 83620 Km. de Vuelta:

Km. estimados de Recorrido: 3000 Km. Real Recorridos:

Consumo estimado x 100 Km: Lts. 12

TRABAJOS A REALIZAR:

ACTIVIDADES REFERENTE A LA OFICINA REGIONAL DE CORDILLERA DEL SENAVE - APOYO EN EL TRASLADO DE LOS FUNCIONARIOS DEL SENAVE

DENTRO DEL TERRITORIO NACIONAL

PUEDEN CONDUCIR: CELSO CABRAL, UDILBERTO ALMADA, CLAUDIA MONTIEL, ARNALDO CACERES; JUAN CARLOS SILVEIRA, ROLANDO SANABRIA, ARCOS SALINAS, FABIO CORONEL. ACOMPAÑAN: ESTELA ACOSTA, DULCE FERREIRA, ANDREA TORRES.

Fecha: 4 / 10 / 2022

Responsable del área al que fue asignado el automotor

Lic. José Gamarra
Jefe Interino
Dpto. de Transporte

GRAF. MONARCA S.R.L. - Tte. Fariña 813 - Tel./Fax: 495 772 - 449 103 - RUC: 80013965-8 - C.H.T. Nº 1.043
24 Bl. 50 X 3 (27.501 / 28.700) Octubre 2021

SENAVE DEPARTAMENTO DE TRANSPORTE

José Gamarra
Jefe Interino
Dpto. de Transporte

ES COPIA

Zimbra: **gestionadministrativa.regionales@senave.gov.py**

Encargado de despacho

De : Gestión Administrativa <gestionadministrativa.regionales@senave.gov.py> lun, 24 de oct de 2022 08:07
Asunto : Encargado de despacho
Para : funcionarios@senave.gov.py

Buenos días.
Por este medio se comunica que la Ing. Agr. Carmiña Camelli queda como encargada de despacho de la Dirección de Oficinas Regionales del día 24 al 26 de Octubre, para lo que hubiere lugar.

Atte.
Carmen Berni
DOR-SENAVE

ANEXO II-01: INFORME DE COMISIONAMIENTO NACIONAL

Se eleva a consideración de las autoridades institucionales el presente informe de comisionamiento nacional, declarando que los datos consignados son realizados en carácter de Declaración Jurada, quedando sometidos a los organismos de control.

Fecha de Informe	Número y Fecha del Expediente
18/10/22	7380 10/10/22

PERSONA ASIGNADA A LA COMISIÓN

Nombre y Apellido	C.I. N°	Funcionario	Firma
ESTELA ACOSTA ROMERO	1972038	Si [X] No [ ]	

Cargo	Personal
TECNICA	Permanente [X] Contratado [ ] Otros [ ]

Teléfono	Correo Electrónico
0515212203//0971355606 0991 859799	estela.acosta@senave.gov.py

FECHA DE VIAJE

Inicio	Final
13/10/22	13/10/22

MOVILIDAD

Público [ ] Estado [X] Otros [ ]

Chofer asignado / Nombre	Orden de Trabajo Nro.	Km. Inicio	Km. Final
Udilberto Almada	28153	83620	abierta al mes

INFORMACION GEOGRAFICA

Departamento(s)	Localidade(s)
CORDILLERA	NUEVA COLOMBIA - ARROYOS Y ESTEROS.

DESCRIPCIÓN DE LAS TAREAS

Realizar recolección de muestras entomológicas de trampas domo, para la vigilancia de Trogoderma granarium Everts (2012). Cambio de trampas amarillas para la Contención del HLB y su vector, y Vigilancia de Moscas de la Fruta presentes y exóticas de importancia agricola.

OBSERVACIÓN (EN CASO DE MODIFICACIÓN EN RELACIÓN A LO SOLICITADO)

se recorrieron 192 km siendo el km inicial 84271 y el km final 84463 se anexan tomas fotográficas

V° B° Director, Director General o Máxima	Firma: P/D Aclaración: Ing. Agr. Carmiña Camelli Reg. Cosave N° 107 SENAVE Sello:

Registro fotográfico





SENAVE

Servicio Nacional de Calidad y Sanidad Vegetal y de Semillas

Domicilio: ASUNCION Telefax: 445769

ORDEN DE TRABAJO

Nº 28153

☐ ORDINARIO

X ☐ EXTRAORDINARIO

28153

Vehiculo Tipo: CAMIONETA Chapa: HFS-197 Nº de Orden Asignado: 0

Marca y Modelo: NISSAN Área Interior:

Conductor Autorizado: ANGELINA SANCHEZ RAMIREZ

Días Estimados de la Misión: Desde 4 / 10 / 2022 Hasta 31 / 10 / 2022

Horas Estimadas de la Misión: Desde las 00:01 Hasta las 24:00

Km. de Salida: 83620 Km. de Vuelta:

Km. estimados de Recorrido: 3000 Km. Real Recorridos:

Consumo estimado x 100 Km: Lts. 12

TRABAJOS A REALIZAR:

ACTIVIDADES REFERENTE A LA OFICINA REGIONAL DE CORDILLERA DEL SENAVE. APOYO EN EL TRASLADO DE LOS FUNCIONARIOS DEL SENAVE

DENTRO DEL TERRITORIO NACIONAL

PUEDEN CONDUCIR: CELSO CABRAL, UDILBERTO ALMADA, CLAUDIA MONTIEL, ARNALDO CACERES, JUAN CARLOS SILVEYRA, ROLANDO SANABRIA, ARCOS SALINAS, FABIO CORONEL. ACOMPAÑAN: ESTELA ACOSTA, DULCE FERREIRA, ANDREA TORRES.

Fecha: 4 / 10 / 2022

Responsable del área al que fue asignado el automotor

Lic. José Gamarra
Jefe Interino
Dpto. de Transporte

GRAF. MONARCA S.R.L. - Tte. Fariña 813 - Tel./Fax: 495 772 - 449 103 - RUC: 80013965-8 - C.H.T. Nº 1.043
24 Bl. 50 X 3 (27.501 / 28.700) Octubre 2021

DEPARTAMENTO DE TALLERES - SENAVE

Lic. José Gamarra
Jefe Interino
Dpto. de Transporte

ES COPIA

Zimbra: **gestionadministrativa.regionales@senave.gov.py**

Encargado de despacho

De : Gestión Administrativa <gestionadministrativa.regionales@senave.gov.py> lun, 24 de oct de 2022 08:07
Asunto : Encargado de despacho
Para : funcionarios@senave.gov.py

Buenos días.
Por este medio se comunica que la Ing. Agr. Carmiña Camelli queda como encargada de despacho de la Dirección de Oficinas Regionales del día 24 al 26 de Octubre, para lo que hubiere lugar.

Atte.
Carmen Berni
DOR-SENAVE

ANEXO II-01: INFORME DE COMISIONAMIENTO NACIONAL

Se eleva a consideración de las autoridades institucionales el presente informe de comisionamiento nacional, declarando que los datos consignados son realizados en carácter de Declaración Jurada, quedando sometidos a los organismos de control.

Fecha de Informe	**Número y Fecha del Expediente**
21/10/2022	7486 12/10/2022

PERSONA ASIGNADA A LA COMISIÓN

Nombre y Apellido	**C.I. N°**	**Funcionario/a**	**Firma**
Dahiana Ovejero	2.324.466	**Sí** ■ **No** ☐	
Cargo	**Personal**		
Jefa	**Permanente** ■	**Contratado** ☐	**Otros** ☐

Teléfono	**Correo Electrónico**
0985619800	dahiana.ovejero@senave.gov.py

FECHA DE VIAJE

Inicio	**Final**
18/10/2022	20/09/2022

MOVILIDAD

Público ☐ **Estado** ■ **Otros** ☐

Chofer asignado/ Nombre	**Orden de Trabajo Nro.**	**Km. Inicio**	**Km. Final**
Rubén Báez	022979	185134	Orden abierta

INFORMACION GEOGRAFICA

Departamento (s)	**Localidad (es)**
Alto Paraná	Naranjal, Santa Rita, Yguazú y Minga Guazú.

DESCRIPCIÓN DE LAS TAREAS

Participación en las actividades de siembra del ensayo para evaluar los datos referentes al ciclo de variedades de soja y maíz inscriptas en el RNCP y RNCC, como parte del Acuerdo Marco de Cooperación entre la Asociación Paraguaya de Obtentores Vegetales (PARPOV), la Asociación de Productores de Semillas del Paraguay (APROSEMP) y el Servicio Nacional de Calidad y Sanidad Vegetal y de Semillas (SENAVE). Además se realizó la inspección de ensayos de evaluación agronómica y de calidad de soja de los evaluadores MONSANTO PARAGUAY S.A., SYNGENTA PARAGUAY S.A. y Lauro Benkenstein respectivamente.

OBSERVACIÓN (EN CASO DE MODIFICACION EN RELACION A LO SOLICITADO)

V° B° Director, Director General o Máxima Autoridad	**Firma:**	
	Aclaración:	Ing. Agr. (Dr.) Fernando Ríos A.
	Sello:	Director Dirección de Semillas (DISE)

FOTOGRAFÍAS:



Foto 1. Acompañamiento en la siembra de ensayos de soja.



Foto 2. Acompañamiento en la siembra de ensayos de soja.



Foto 3. Parcela del evaluador Lauro Benkenstein.



Foto 4. Parcela del evaluador SYNGENTA PARAGUAY S.A.



Foto 5. Medición de distanciamiento entre hileras.



Foto 6. Parcela del evaluador MONSANTO PARAGUAY S.A.

SENAVE

Servicio Nacional de Calidad y Sanidad Vegetal y de Semillas

445769

Domicilio: ASUNCION Telefax:

ORDEN DE TRABAJO

Nº 022979

22979

☐ ORDINARIO

X ☐ EXTRAORDINARIO

Vehiculo Tipo: L-200 Chapa: HAJ-605 Nº de Orden Asignado: 0

Marca y Modelo: MITSUBISHI Área Interior: DOBLE

Conductor Autorizado: FERNANDO RIOS ALVARENGA

Dias Estimados de la Misión: Desde 4/10/2022 Hasta 31/10/2022

Horas Estimadas de la Misión: Desde las 00:01 Hasta las 24:00

Km. de Salida: 185134 Km. de Vuelta:

Km. estimados de Recorrido: 3000 Km. Real Recorridos:

Consumo estimado x 100 Km: Lts. 12

TRABAJOS A REALIZAR:

ACTIVIDADES REFERENTES A LA DIRECCION DE SEMILLAS DE LA DISE

DENTRO DEL TERRITORIO NACIONAL

PUEDE CONDUCIR: JORGE MOULARD, DAVID BOLIA, SANTIAGO BENITEZ, RUBEN BAEZ, CARLOS NOGUERA, PABLO GONZALEZ, JUAN CRISTALDO, JORGE BRITEZ, OSCAR VALDELETO, ERNESTO GONZALEZ, LUIS GAMARRA, ALVARO BIBOLINI, ACOMPAÑAN: ISAIAS MOLINAS, DAHIANA OVEJERO, AIDA CENTURION, CARLOS PAIVA, CRISTEL GONZALEZ, CESAR CABALLERO, MIRIAN MIERELES, MARIA MARTINEZ, BLANCA NUÑEZ, ANA GONZALEZ, ISABEL ROMERO, NOELIA FERNANDEZ.

Fecha: 4/10/2022

Responsable del área al que fue asignado el automotor

Lic. Jose Gamarra
Jefe Interino
Transporte

GRAF. MONARCA S.R.L. - Tte. Farifia 813 - Tel./Fax: 495 772 - 449 103 - RUC: 80013965-8 - C.H.L. 1.048
100 Bl. 50 X 3 (20.001 / 25.000) Octubre 2018

ANEXO II-01: INFORME DE COMISIONAMIENTO NACIONAL

Se eleva a consideración de las autoridades institucionales el presente informe de comisionamiento nacional, declarando que los datos consignados son realizados en carácter de Declaración Jurada, quedando sometidos a los organismos de control.

Fecha de Informe	**Número y Fecha del Expediente**
21/10/2022	7486 12/10/2022

PERSONA ASIGNADA A LA COMISIÓN

Nombre y Apellido	**C.I. N°**	**Funcionario/a**	**Firma**
Carlos Noguera	4.278.025	**Sí** ■ **No** ☐	
Cargo	**Personal**		
Técnico	**Permanente** ■	**Contratado** ☐	**Otros** ☐

Teléfono	**Correo Electrónico**
0981251530	carlos.noguera@senave.gov.py

FECHA DE VIAJE

Inicio	**Final**
18/10/2022	20/09/2022

MOVILIDAD

Público ☐ **Estado** ■ **Otros** ☐

Chofer asignado/ Nombre	**Orden de Trabajo Nro.**	**Km. Inicio**	**Km. Final**
Rubén Báez	022979	185134	Orden abierta

INFORMACION GEOGRAFICA

Departamento (s)	**Localidad (es)**
Alto Paraná	Naranjal, Santa Rita, Yguazú y Minga Guazú.

DESCRIPCIÓN DE LAS TAREAS

Participación en las actividades de siembra del ensayo para evaluar los datos referentes al ciclo de variedades de soja y maíz inscriptas en el RNCP y RNCC, como parte del Acuerdo Marco de Cooperación entre la Asociación Paraguaya de Obtentores Vegetales (PARPOV), la Asociación de Productores de Semillas del Paraguay (APROSEMP) y el Servicio Nacional de Calidad y Sanidad Vegetal y de Semillas (SENAVE). Además se realizó la inspección de ensayos de evaluación agronómica y de calidad de soja de los evaluadores MONSANTO PARAGUAY S.A., SYNGENTA PARAGUAY S.A. y Lauro Benkenstein respectivamente.

OBSERVACIÓN (EN CASO DE MODIFICACION EN RELACION A LO SOLICITADO)

V° B° Director, Director General o Máxima Autoridad	**Firma:**
	Aclaración: Ing. Agr. (Dr.) Fernando Ríos A. Director Dirección de Semillas (DISE)
	Sello:

FOTOGRAFÍAS:



Foto 1. Acompañamiento en la siembra de ensayos de soja.



Foto 2. Acompañamiento en la siembra de ensayos de soja.



Foto 3. Parcela del evaluador Lauro Benkenstein.



Foto 4. Parcela del evaluador SYNGENTA PARAGUAY S.A.



Foto 5. Medición de distanciamiento entre hileras.



Foto 6. Parcela del evaluador MONSANTO PARAGUAY S.A.

SENAVE

Servicio Nacional de Calidad y Sanidad Vegetal y de Semillas

445769

Domicilio ASUNCION Telefax:

ORDEN DE TRABAJO

Nº 022979

22979

☐ ORDINARIO

X ☐ EXTRAORDINARIO

Vehiculo Tipo: L-200 Chapa: HAJ-605 Nº de Orden Asignado 0

Marca y Modelo: MITSUBISHI Área Interior DOBLE

Conductor Autorizado: FERNANDO RIOS ALVARENGA

Días Estimados de la Misión: Desde 4 / 10 / 2022 Hasta 31 / 10 / 2022

Horas Estimadas de la Misión: Desde las 00:01 Hasta las 24:00

Km. de Salida: 185134 Km. de Vuelta

Km. estimados de Recorrido: 3000 Km. Real Recorridos

Consumo estimado x 100 Km: Lts. 12

TRABAJOS A REALIZAR:

ACTIVIDADES REFERENTES A LA DIRECCION DE SEMILLAS DE LA DISE

DENTRO DEL TERRITORIO NACIONAL

PUEDE CONDUICR: JORGE MOULARD, DAVID BOLLA, SANTIAGO BENITEZ, RUBEN BAEZ, CARLOS NOGUERA, PABLO GONZALEZ, JUAN CRISTALDO, JORGE BRITEZ, OSCAR VALROLETO, ERNESTO GONZALEZ, LUIS GAMARRA, ALVARO BIBOLINI, ACOMPAÑAN: ISAIAS MOLINAS, DAHIANA OVEJERO, ADA CENTURION, CARLOS PAIVA, CRISTEL GONZALEZ, CESAR CABALLERO, MARIANA MERELES, MARTA MARTINEZ, BLANCA NUÑEZ, ANA GONZALEZ, ISABEL ROMERO, ISMAEL FERNANDEZ.

Fecha: 4 / 10 / 2022

Responsable del área al que fue asignado el automotor

SERVICIO NACIONAL DE CALIDAD Y SANIDAD VEGETAL Y DE SEMILLAS DEPARTAMENTO TRANSPORTE SENAVE REPUBLICA DEL PARAGUAY

GRAF. MONARCA S.R.L. - Tte. Fariña 813 - Tel./Fax: 495 772 - 449 103 - RUC: 80013965-8 - C.H.T. N° 1.043
100 Bl. 50 X 3 (20.001 / 25.000) Octubre 2018

Carlos Noguera
Ingeniero Agrónomo
Mat. Nº 3797

Luis Gamarra
Jefe Interino
de Transporte

ANEXO II-01: INFORME DE COMISIONAMIENTO NACIONAL

Se eleva a consideración de las autoridades institucionales el presente informe de comisionamiento nacional, declarando que los datos consignados son realizados en carácter de Declaración Jurada, quedando sometidos a los organismos de control.

Fecha de Informe	**Número y Fecha del Expediente**
21/10/2022	7486 12/10/2022

PERSONA ASIGNADA A LA COMISIÓN

Nombre y Apellido	**C.I. N°**	**Funcionario/a**	**Firma**
Rubén Báez	4.620.932	**Si** ■ **No** ☐	
Cargo	**Personal**		
Técnico	**Permanente** ☐ **Contratado** ■ **Otros** ☐		

Teléfono	**Correo Electrónico**
0971854283	ruben.baez@senave.gov.py

FECHA DE VIAJE

Inicio	**Final**
18/10/2022	20/09/2022

MOVILIDAD

Público ☐ **Estado** ■ **Otros** ☐

Chofer asignado/ Nombre	**Orden de Trabajo Nro.**	**Km. Inicio**	**Km. Final**
Rubén Báez	022979	185134	Orden abierta

INFORMACION GEOGRAFICA

Departamento (s)	**Localidad (es)**
Alto Paraná	Naranjal, Santa Rita, Yguazú y Minga Guazú.

DESCRIPCIÓN DE LAS TAREAS

Participación en las actividades de siembra del ensayo para evaluar los datos referentes al ciclo de variedades de soja y maiz inscriptas en el RNCP y RNCC, como parte del Acuerdo Marco de Cooperación entre la Asociación Paraguaya de Obtentores Vegetales (PARPOV), la Asociación de Productores de Semillas del Paraguay (APROSEMP) y el Servicio Nacional de Calidad y Sanidad Vegetal y de Semillas (SENAVE). Además se realizó la inspección de ensayos de evaluación agronómica y de calidad de soja de los evaluadores MONSANTO PARAGUAY S.A., SYNGENTA PARAGUAY S.A. y Lauro Benkenstein respectivamente.

OBSERVACIÓN (EN CASO DE MODIFICACION EN RELACION A LO SOLICITADO)

V° B° Director, Director General o Máxima Autoridad	**Firma:** **Aclaración:** **Sello:**	Ing. Agr. (Dr.) Fernando Ríos A. Director Dirección de Semillas (DISE)

FOTOGRAFÍAS:



Foto 1. Acompañamiento en la siembra de ensayos de soja.



Foto 2. Acompañamiento en la siembra de ensayos de soja.



Foto 3. Parcela del evaluador Lauro Benkenstein.



Foto 4. Parcela del evaluador SYNGENTA PARAGUAY S.A.



Foto 5. Medición de distanciamiento entre hileras.



Foto 6. Parcela del evaluador MONSANTO PARAGUAY S.A.

Ing. Agr. Fabián David Ruiz Rojas
SENAVE

SENAVE

Servicio Nacional de Calidad y Sanidad Vegetal y de Semillas

445769

Domicilio: ASUNCION Telefax:

ORDEN DE TRABAJO

Nº 022979

22979

☐ ORDINARIO

X ☐ EXTRAORDINARIO

Vehiculo Tipo: L-200 Chapa: HAJ-605 Nº de Orden Asignado: 0

Marca y Modelo: MITSUBISHI Área Interior: DOBLE

Conductor Autorizado: FERNANDO RIOS ALVARENGA

Dias Estimados de la Misión: Desde 4/10/2022 Hasta 31/10/2022

Horas Estimadas de la Misión: Desde las 00:01 Hasta las 24:00

Km. de Salida: 185134 Km. de Vuelta

Km. estimados de Recorrido: 3000 Km. Real Recorridos

Consumo estimado x 100 Km: Lts. 12

TRABAJOS A REALIZAR:

ACTIVIDADES REFERENTES A LA DIRECCION DE SEMILLAS DE LA DISE

DENTRO DEL TERRITORIO NACIONAL

PUEDE CONDUCIR: JORGE MOULARD, DAVID BOLIA, SANTIAGO BENITEZ, RUBEN BAEZ, CARLOS NOGUERA, PABLO GONZALEZ, JUAN CRISTALDO, JORGE BRITEZ, OSCAR VALDOLETO, ERNESTO GONZALEZ, LUIS GAMARRA, ALVARO BIBOLINI, ACOMPAÑAN: ISAIAS MOLINAS, DAHIANA OVELERO, ADA CENTURION, CARLOS PAIVA, CRISTEL GONZALEZ, CESAR CARALLO, MARIANA MIRELES, MARIA MARTINEZ, BLANCA NUÑEZ, ANA GONZALEZ, ISABEL ROMERO, ISRAEL FERNANDEZ.

Fecha: 4/10/2022

Responsable del área al que fue asignado el automotor

Lic. Jose Gamarra
Jefe Interino
Dpto. de Transporte

GRAF. MONARCA S.R.L. - Tte. Farina 813 - Tel./Fax: 495 772 - 449 103 - RUC: 80013965-8 - C.M.I. 7.048
100 Bl. 50 X 3 (20.001 / 25.000) Octubre 2018

ANEXO II-01: INFORME DE COMISIONAMIENTO NACIONAL

Se eleva a consideración de las autoridades institucionales el presente informe de comisionamiento nacional, declarando que los datos consignados son realizados en carácter de Declaración Jurada, quedando sometidos a los organismos de control.

Fecha de Informe	Número y Fecha del Expediente
21/10/22	7499 12/10/22

PERSONA ASIGNADA A LA COMISIÓN

Nombre y Apellido	C.I. N°	Funcionario	Firma
AGUSTIN PALACIOS VERA	2380988	Si [X] No [ ]	

Cargo	Personal
TECNICO	Permanente [X] Contratado [ ] Otros [ ]

Teléfono	Correo Electrónico
021-589-548 0985-987-249	agustin.palacios@senave.gov.py

FECHA DE VIAJE

Inicio	Final
19/10/22	19/10/22

MOVILIDAD

Público [ ] Estado [X] Otros [ ]

Chofer asignado / Nombre	Orden de Trabajo Nro.	Km. Inicio	Km. Final
Agustin Palacios	28306	57266	Abierto

INFORMACION GEOGRAFICA

Departamento(s)	Localidade(s)
ALTO PARANÁ	SANTA RITA.

DESCRIPCIÓN DE LAS TAREAS

Acciones en el marco del Programa de Vigilancia Fitosanitaria para Plagas de Granos Almacenados con énfasis en Trogoderma granarium Everts (2012)

OBSERVACIÓN (EN CASO DE MODIFICACIÓN EN RELACIÓN A LO SOLICITADO)

Esta actividad se realizó en el marco del Programa de Vigilancia Fitosanitaria para Plagas de Granos Almacenados con enfasis en Trogoderma granarium Everts (2012)
Este trabajo corresponde a actividades de seguimiento Fueron recebadas trampas tipo Domo, ubicadas en el Silo de la empresa Cargill sucu

V° B° Director, Director General o Máxima	Firma: Aclaración: Carmen Berni Ing. Agr. Sello: Reg. COSAVE PY-078

SENAVE

Servicio Nacional de Calidad y Sanidad Vegetal y de Semillas

Domicilio: ASUNCION Telefax: 445769

ORDEN DE TRABAJO

Nº 28306

28306

☐ ORDINARIO

X ☐ EXTRAORDINARIO

Vehiculo Tipo: CAMIONETA Chapa: AACZ-215 Nº de Orden Asignado: 0

Marca y Modelo: MITSUBISHI Área Interior: DOBLE

Conductor Autorizado: NELSON LIBRADO FARIÑA CESPEDES

Días Estimados de la Misión: Desde 4 / 10 / 2022 Hasta 31 / 10 / 2022

Horas Estimadas de la Misión: Desde las 00:01 Hasta las 24:00

Km. de Salida: 57266 Km. de Vuelta

Km. estimados de Recorrido 3000 Km. Real Recorridos

Consumo estimado x 100 Km: Lts. 12

TRABAJOS A REALIZAR:

ACTIVIDADES REFERENTES AL SENAVE - CEDE DE CETAPAR - APOYO EN EL TRASLADO DE LOS FUNCIONARIOS DEL SENAVE

DENTRO DEL TERRITORIO NACIONAL

PUEDEN CONDUCIR: ANTONIO ESCANDRIOLO, AGUSTIN PALACIOS... ACOMPAÑA: ELVIRA FLECHA

Fecha: 4 / 10 / 2022

Responsable del área al que fue asignado el automotor

Lic. José Gamarra
Jefe Interino
Dpto. de Transporte

SERVICIO NACIONAL DE CALIDAD Y SANIDAD VEGETAL Y DE SEMILLAS DEPARTAMENTO TRANSPORTE REPUBLICA DEL PARAGUAY SENAVE

GRAF. MONARCA S.R.L. - Tte. Fariña 813 - Tel./Fax: 495 772 - 449 103 - RUC: 800[illegible] C.H.T. Nº 1 [illegible]
24 Bl. 50 X 3 (27.501 / 28.700) Octubre 2021

SERVICIO NACIONAL DE CALIDAD Y SANIDAD VEGETAL Y DE SEMILLAS DEPARTAMENTO TRANSPORTE REPUBLICA DEL PARAGUAY SENAVE

Lic. José Gamarra
Jefe Interino
Dpto. de Transporte

ES COPIA


Cargill

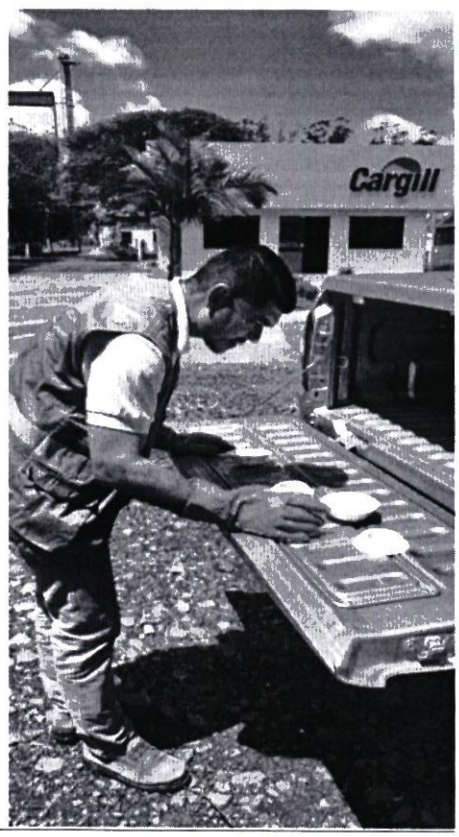
Cargill

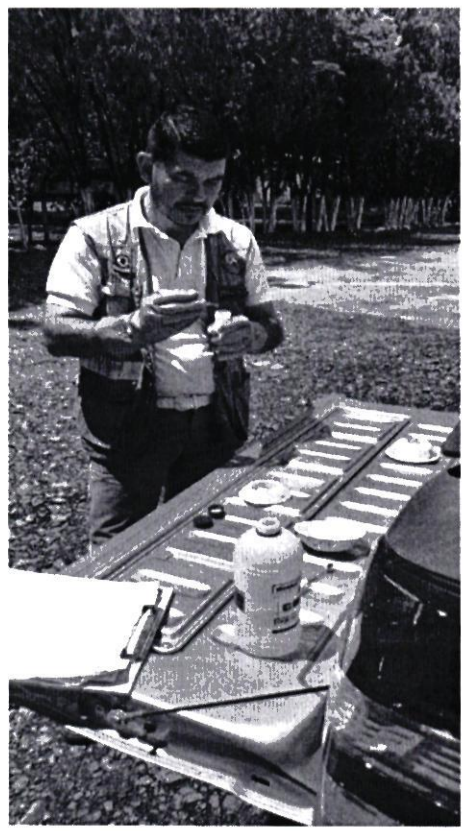

ANEXO II-01: INFORME DE COMISIONAMIENTO NACIONAL

Se eleva a consideración de las autoridades institucionales el presente informe de comisionamiento nacional, declarando que los datos consignados son realizados en carácter de Declaración Jurada, quedando sometidos a los organismos de control.

Fecha de Informe	Número y Fecha del Expediente
24/10/22	7307 06/10/22

PERSONA ASIGNADA A LA COMISIÓN

Nombre y Apellido	C.I. N°	Funcionario	Firma
EVELIA OCAMPOS OJEDA	3992178	Si [X] No [ ]	

Cargo	Personal
TECNICA AUTORIZANTE EN LA REG. ITAPUA SUR	Permanente [ ] Contratado [X] Otros [ ]

Teléfono	Correo Electrónico
0336270288 0984772933	evelia.ocampos@senave.gov.py

FECHA DE VIAJE

Inicio	Final
10/10/22	14/10/22

MOVILIDAD

Público [X] Estado [ ] Otros [ ]

Chofer asignado / Nombre	Orden de Trabajo Nro.	Km. Inicio	Km. Final

INFORMACION GEOGRAFICA

Departamento(s)	Localidade(s)
ALTO PARANÁ	CIUDAD DEL ESTE.

DESCRIPCIÓN DE LAS TAREAS

Realizar los trabajos de acompañamiento a los registros otorgados en los sistemas SIRUS, TES, OTA, en la Oficina descentralizada de la Unidad de Registro de la Oficina Regional (ORAP). Emisión y entrega de certificado de Registro - Importador - Silos, centros de acopio, puertos de embarque y otros Registros otorgados por el SENAVE.

OBSERVACIÓN (EN CASO DE MODIFICACIÓN EN RELACIÓN A LO SOLICITADO)

V° B° Director, Director General o Máxima	Firma: Aclaración: MARIELA VILLALBA Ing. Ambiental Sello:

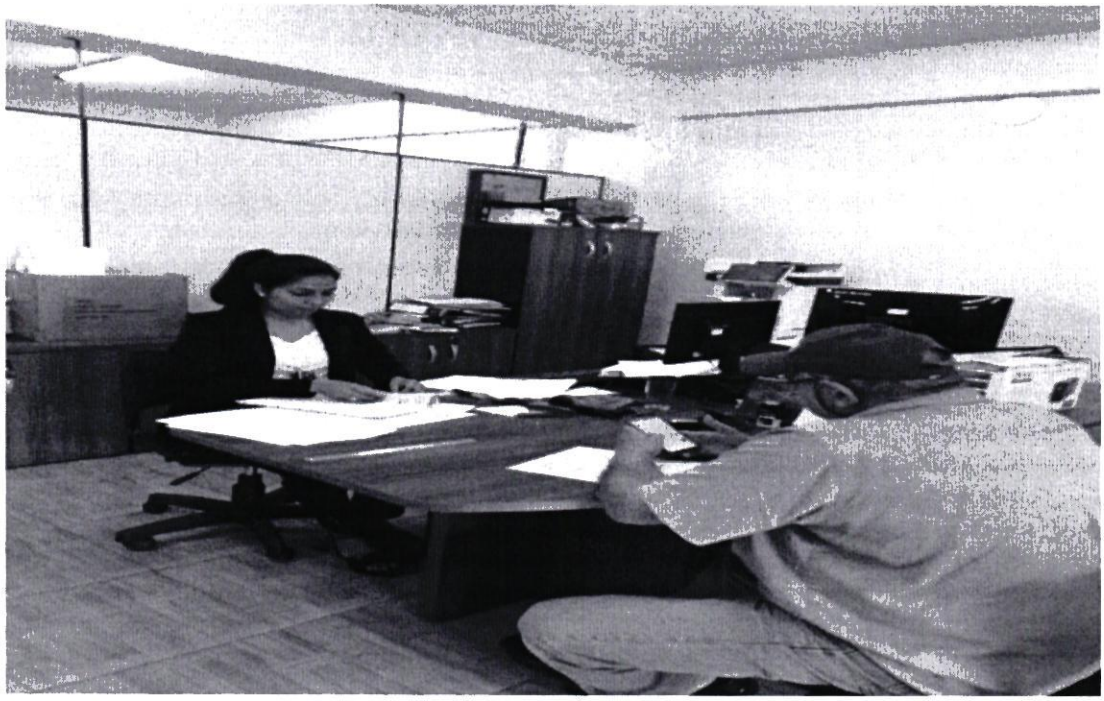



Se procedió a realizar los trabajos de acompañamiento a los registros otorgados en los sistemas SIRUS, TES, OTA, en la oficina descentralizada de la Unidad de registro de la Oficina Regional Alto Paraná (ORAP), emisión y entrega de certificado de registro – Importador – Silos, centros de acopio y puerto de embarque, emisión como la impresión de otros certificados, y atención al público en general.

ANEXO II-01: INFORME DE COMISIONAMIENTO NACIONAL

Se eleva a consideración de las autoridades institucionales el presente informe de comisionamiento nacional, declarando que los datos consignados son realizados en carácter de Declaración Jurada, quedando sometidos a los organismos de control.

Fecha de Informe	Número y Fecha del Expediente
17/10/2022	7469 12/10/2022

PERSONA ASIGNADA A LA COMISIÓN

Nombre y Apellido	C.I. N°	Funcionario/a	Firma
Claudia Velázquez	3.611.623	Si ■ No ☐	
Cargo	**Personal**		
Asist. Técnico Administrativo	Permanente ■	Contratado ☐	Otros ☐

Teléfono	Correo Electrónico
0976 914.024	claudia.velazquez@senave.gov.py

FECHA DE VIAJE

Inicio	Final
12/10/22	13/10/22

MOVILIDAD

Público ☐ Estado ■ Otros ☐

Chofer asignado/ Nombre	Orden de Trabajo Nro.	Km. Inicio	Km. Final
Santiago Dami	024330	170.005	Abierta

INFORMACION GEOGRAFICA

Departamento (s)	Localidad (es)
Guaira	Colonia Independencia – Compañías: Mayor Cue, Yroysa, Pireca alta y baja.

DESCRIPCIÓN DE LAS TAREAS

Actualización de Registros a Productores Agrícolas en el RENAPAFH

OBSERVACIÓN (EN CASO DE MODIFICACION EN RELACION A LO SOLICITADO)

V° B° Director, Director General o Máxima Autoridad	Firma: Aclaración: Carmen Berni Ing. Agr. Reg. COSAVE PY-078 Sello: SERVICIO NACIONAL DE CALIDAD Y SANIDAD VEGETAL Y DE SEMILLAS – DIRECCIÓN DE OFICINAS REGIONALES – D.O.R. – SENAVE



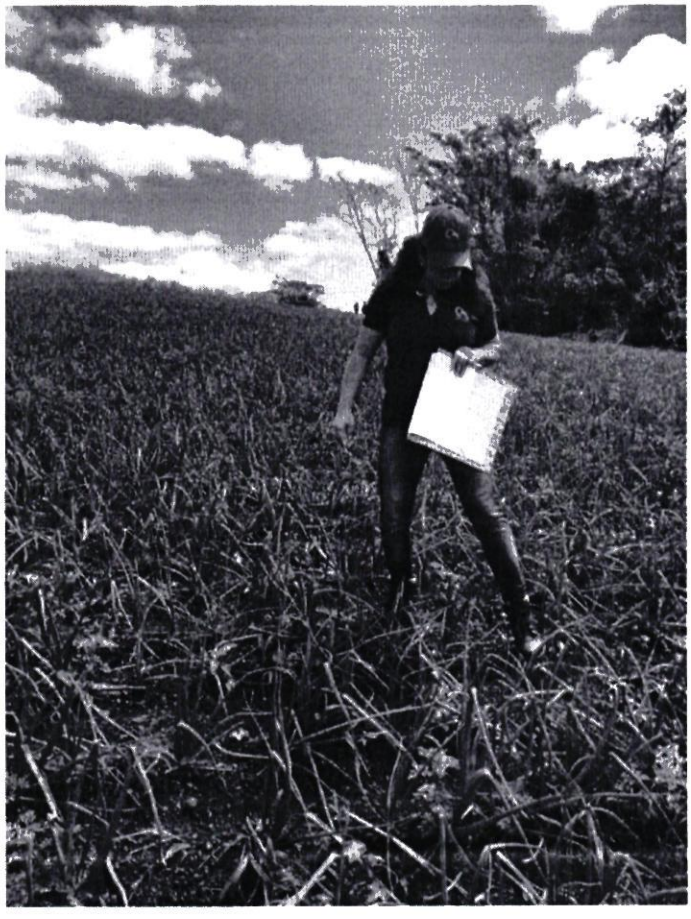

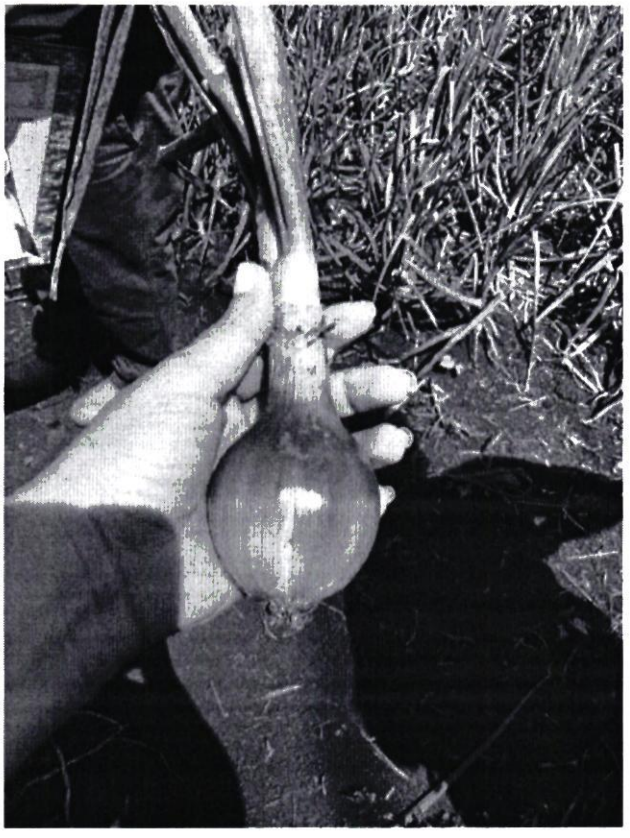





SENAVE

Servicio Nacional de Calidad y Sanidad Vegetal y de Semillas

Domicilio ASUNCION Telefax: 445769

ORDEN DE TRABAJO

Nº 024330

24330

☐ ORDINARIO

X ☐ EXTRAORDINARIO

Vehiculo Tipo: L-200 Chapa: HAJ-607 Nº de Orden Asignado 0

Marca y Modelo: MITSUBISHI Área Interior DOBLE

Conductor Autorizado: PERLA CAROLINA BENITEZ GONZALEZ

Días Estimados de la Misión: Desde 4/10/2022 Hasta 31/10/2022

Horas Estimadas de la Misión: Desde las 00:01 Hasta las 24:00

Km. de Salida: 170005 Km. de Vuelta

Km. estimados de Recorrido: 3000 Km. Real Recorridos

Consumo estimado x 100 Km: Lts. 12

TRABAJOS A REALIZAR:

ACTIVIDADES REFERENTES A LA OFICINA REGIONAL DE GUIRA DEL SENAVE - APOYO EN EL TRASLADO DE LOS FUNCIONRIOS DEL SENAVE.

DENTRO DEL TERRITORIO NACIONAL

PUEDEN CONDUCIR: OSCAR CACERES, CLAUDIA VELAZQUEZ, UDILBERTO AIMADA, SANTIAGO DEMI, JUAN CARLOS SILVEIRA, ROLANDO SANABRIA, FABIO CORONEL, MARCOS SALINAS.

Fecha: 4/10/2022

Responsable del área al que fue asignado el automotor

SERVICIO NACIONAL DE CALIDAD Y SANIDAD VEGETAL Y DE SEMILLAS – DEPARTAMENTO TRANSPORTE – SENAVE

Lic. José Gamarra
Jefe Interino
Dpto. de Transporte

GRAF. MONARCA S.R.L. - Tte. Fariña 813 - Tel./Fax: 495 772 - 449 103 - RUC: [illegible]
100 Bl. 50 X 3 (20.001 / 25.000) Octubre 2018

SERVICIO NACIONAL DE CALIDAD Y SANIDAD VEGETAL Y DE SEMILLAS – DEPARTAMENTO TRANSPORTE – SENAVE

Lic. José Gamarra
Jefe Interino
Dpto. de Transporte

ANEXO II-01: INFORME DE COMISIONAMIENTO NACIONAL

Se eleva a consideración de las autoridades institucionales el presente informe de comisionamiento nacional, declarando que los datos consignados son realizados en carácter de Declaración Jurada, quedando sometidos a los organismos de control.

Fecha de Informe	Número y Fecha del Expediente
17/10/2022	7469 12/10/2022

PERSONA ASIGNADA A LA COMISIÓN

Nombre y Apellido	C.I. N°	Funcionario/a	Firma
Santiago Dami	869.415	S i ■ No ☐	

Cargo	Personal
Técnico	Permanente ■ Contratado ☐ Otros ☐

Teléfono	Correo Electrónico
0971 575.998	santiago.dami@senave.gov.py

FECHA DE VIAJE

Inicio	Final
12/10/22	13/10/22

MOVILIDAD

Público ☐ Estado ■ Otros ☐

Chofer asignado/ Nombre	Orden de Trabajo Nro.	Km. Inicio	Km. Final
Santiago Dami	024330	170.005	Abierta

INFORMACION GEOGRAFICA

Departamento (s)	Localidad (es)
Guaira	Colonia Independencia – Compañías: Mayor Cue, Yroysa, Pireca alta y Baja

DESCRIPCIÓN DE LAS TAREAS

Actualización de Registros a Productores Agrícolas en el RENAPAFH

OBSERVACIÓN (EN CASO DE MODIFICACION EN RELACION A LO SOLICITADO)

V° B° Director, Director General o Máxima Autoridad	Firma: Aclaración: Carmen Berni Sello: Ing. Agr. Reg. COSAVE PY-078

SERVICIO NACIONAL DE CALIDAD Y SANIDAD VEGETAL Y DE SEMILLAS
DIRECCIÓN DE OFICINAS
REPÚBLICA DEL PARAGUAY
D.O.R.
SENAVE

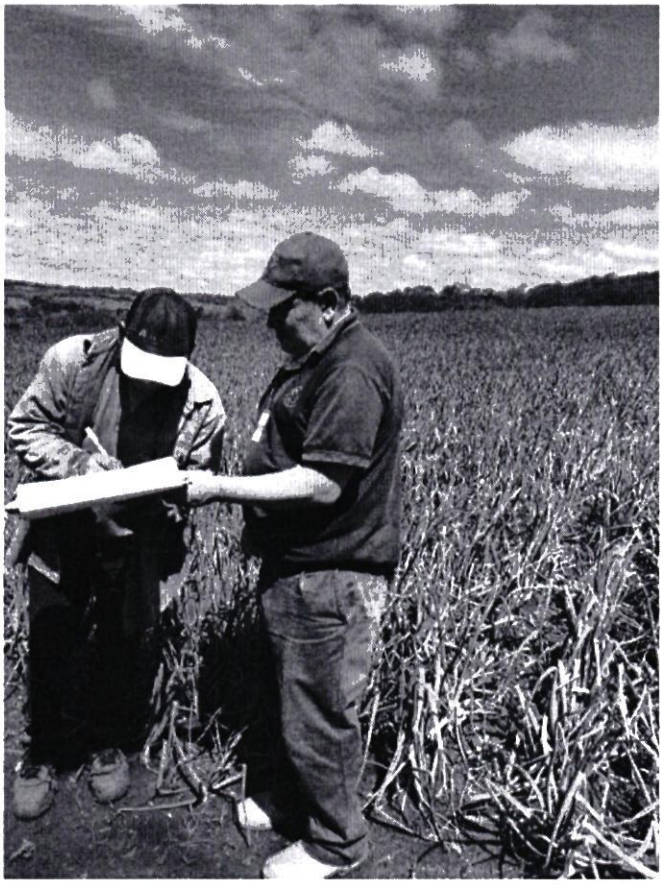











SENAVE

Servicio Nacional de Calidad y Sanidad Vegetal y de Semillas

Domicilio: ASUNCION Telefax: 445769

ORDEN DE TRABAJO

Nº 024330

24330

☐ ORDINARIO

X ☐ EXTRAORDINARIO

Vehiculo Tipo: L-200 Chapa: HAJ-607 Nº de Orden Asignado: 0

Marca y Modelo: MITSUBISHI Área Interior: DOBLE

Conductor Autorizado: PERLA CAROLINA BENITEZ GONZALEZ

Días Estimados de la Misión: Desde 4/10/2022 Hasta 31/10/2022

Horas Estimadas de la Misión: Desde las 00:01 Hasta las 24:00

Km. de Salida: 170005 Km. de Vuelta

Km. estimados de Recorrido: 3000 Km. Real Recorridos

Consumo estimado x 100 Km: Lts. 12

TRABAJOS A REALIZAR:

ACTIVIDADES REFERENTES A LA OFICINA REGIONAL DE GUIRA DEL SENAVE - APOYO EN EL TRASLADO DE LOS FUNCIONRIOS DEL SENAVE:

DENTRO DEL TERRITORIO NACIONAL

PUEDEN CONDUCIR: OSCAR CACERES, CLAUDIA VELAZQUEZ, UDILBERTO AIMADA, SANTIAGO DIMI, JUAN CARLOS SILVEIRA, ROLANDO SANABRIA, FABIO CORONEL, MARCOS SALINAS.

SERVICIO NACIONAL DE CALIDAD Y SANIDAD VEGETAL Y DE SEMILLAS - DEPARTAMENTO TRANSPORTE - SENAVE

Fecha: 4/10/2022

Responsable del área al que fue asignado el automotor

Lic. José Gamarra
Jefe Interino
Dpto. de Transporte

SERVICIO NACIONAL DE CALIDAD Y SANIDAD VEGETAL Y DE SEMILLAS - DEPARTAMENTO TRANSPORTE - SENAVE

Lic. José Gamarra
Jefe Interino
Dpto. de Transporte

GRAF. MONARCA S.R.L. - Tte. Fariña 813 - Tel./Fax: 495 772 - 449 103 - RUC: [illegible]
100 Bl. 50 X 3 (20.001 / 25.000) Octubre 2018

ANEXO II-01: NFORME DE COMISIONAMIENTO NACIONAL

Se eleva a consideración de las autoridades ins cionales el presente informe de comisionamiento nacional, declarando que los datos consignados son realizados en carácter de Declaración Jura quedando sometidos a los organismos de control.

Fecha de Informe	Número y Fecha del Expediente
01/11/22	7535 14/10/22

PERSONA ASIGNADA A LA COMISIÓN

Nombre y Apellido	C.I. N°	Funcionario	Firma
JULIO CESAR FERNÁNDEZ ARREGUI	1746526	Si [X] No [ ]	

Cargo	Personal
TECNICO	Permanente [X] Contratado [ ] Otros [ ]

Teléfono	Correo Electrónico
078220165 0984 29666	julio.fernandez@senave.gov.py

FECHA DE VIAJE

Inicio	Final
25/10/22	27/10/22

MOVILIDAD

Publico [ ] Estado [X] Otros [ ]

Chofer asignado / Nombre	den de Trabajo Nro.	Km. Inicio	Km. Final
FIDEL GONCALVEZ	023329	340499	.....

INFORMACION GEOGRAFICA

Departame o(s)	Localidade(s)
BOQUERÓN	TENIENTE PICO - 4 DE MAYO - PICADA 108.

DESCRIPCIÓN DE LAS TAREAS

Monitoreo y prospección de Langostas sudamericana curas

OBSERVACIÓN (E CASO DE MODIFICACIÓN EN RELACIÓN A LO SOLICITADO)

los puntos monitoreados20k0767350 – UTM773983 0k0769514 – UTM7738727)),(21k0213943 – UTM7654516, 21k0212651 – UTM765283La orden de trabajo se cierra al final de cada mes por ese motivo no se colocó el k netraje final.1

V° B° Director, Director General o Máxima

Firma:

Aclaración: Carmen Berni Ing. Agr. Reg. COSAVE PY-078

Sello: SERVICIO NACIONAL DE CALIDAD Y SANIDAD VEGETAL Y DE SEMILLAS DIRECCIÓN DE OFICINAS REGIONALES D.O.R. SENAVE

SENAVE

Servicio Nacional de Calidad y Sanidad Vegetal y de Semillas

Domicili ASUNCION Telefax: 445769

ORDEN DE TRABAJO

Nº 023329

23329

☐ ORDINARIO

X ☐ EXTRAORDINARIO

Vehiculo T HI X): BTD-072 Chapa: Nº de Orden Asignado 0

Marca y M DYOTA elo: Área Interior DOBLE

Conductor utorizado: JULIO EDUARDO ROJAS RAMIREZ

Días Estim dos de la Misión: Desde 4 10 2022 / / Hasta 31 10 2022

Horas Esti adas de la Misión: Desde las 00:01 Hasta las 24:00

Km. de Sa a: 340499 Km. de Vuelta

Km. estima os de Recorrido: 5000 Km. Real Recorridos

Consumo e imado x 100 Km: Lts. 12

TRABAJOS A REALIZAR:

ACTIVIDAD REFERENTES A LA OFICINA REGIONAL CHACO DEL SENAVE - APOYO EN EL TRASLADO DE LOS FU IONARIOS DEL SENAVE.

DENTRO DE TERRITORIO NCIONAL

PUEDE CON CIR: FRANCISCO FIDEL GONCALVEZ, JULIO FERNANDEZ, JUAN CARLOS SILVEIRA, ROLANDO S AERIA, MARCOS SALINAS, FABIO CORONEL, ACOMPAÑA: ALICIA BENITEZ.

Fecha: 4 10 2022 / / /

Responsable del área al que fue asignado el automotor

Lic. José Gamarra
Jefe Interino
Dpto. de Transporte

GRAF. MONARCA L. - Tte. Fariña 813 - Tel./Fax: 495 772 - 449 103 - RUC: 80013985-6 - C.N.T. Nº 1.043
100 Bl. 50 X 3 (20. / 25.000) Octubre 2018

Lic. José Gamarra
Jefe Interino
Dpto. de Transporte

ES COPIA

ANEXO II-01: NFORME DE COMISIONAMIENTO NACIONAL

Se eleva a consideración de las autoridades ins icionales el presente informe de comisionamiento nacional, declarando que los datos consignados son realizados en carácter de Declaración Jura quedando sometidos a los organismos de control

Fecha de Informe	Número y Fecha del Expediente
01/11/22	7535 14/10/22

PERSONA ASIGNADA A LA COMISIÓN

Nombre y Apellido	C.I. N°	Funcionario	Firma
JULIO EDUARDO ROJAS RAMIREZ	3188955	Si [X] No [ ]	

Cargo	Personal
JEFE DE DEPARTAMENTO	Permanente [X] Contratado [ ] Otros [ ]

Teléfono	Correo Electrónico
0858 285 233 / 0975 193 33	julio.rojas@senave.gov.py

FECHA DE VIAJE

Inicio	Final
25/10/22	27/10/22

MOVILIDAD

Público [ ] Estado [X] Otros [ ]

Chofer asignado / Nombre	den de Trabajo Nro.	Km. Inicio	Km. Final
Fidel Goncalvez	023329	340499	.....

INFORMACION GEOGRAFICA

Departame o(s)	Localidade(s)
BOQUERÓN	TENIENTE PICO - 4 DE MAYO - PICADA 108.

DESCRIPCIÓN DE LAS TAREAS

Monitoreo y prospección de Langostas sudamericana curas

OBSERVACIÓN (E CASO DE MODIFICACIÓN EN RELACIÓN A LO SOLICITADO)

Los puntos monitoreados20k0767350 – UTM773983 ?0k0769514 – UTM7738727)),(21k0213943 – UTM7654516, 21k0212651 – UTM7652831La orden de trabajo se cierra al final de cada mes por ese motivo no se colo el kilometraje final

V° B° Director, Director General o Máxima

Firma:

Aclaración: Carmen Berni

Sello: Ing. Agr. Reg. COSAVE PY-078

SERVICIO NACIONAL DE CALIDAD Y SANIDAD VEGETAL Y DE SEMILLAS – DIRECCIÓN DE OFICINAS REGIONALES – R.O.R. – SENAVE

SENAVE

Servicio Nacional de Calidad y Sanidad Vegetal y de Semillas

Domicili ASUNCION Telefax: 445769

ORDEN DE TRABAJO

Nº 023329

23329

☐ ORDINARIO

X ☐ EXTRAORDINARIO

Vehiculo T HI X BTD-072 Chapa: ..... Nº de Orden Asignado 0

Marca y M OYOTA ielo: ..... Área Interior DOBLE

Conductor JULIO EDUARDO ROJAS RAMIREZ utorizado: .....

Días Estim los de la Misión: Desde 4 / 10 / 2022 Hasta 31 / 10 / 2022

Horas Esti das de la Misión: Desde las 00:01 Hasta las 24:00

Km. de Sal a: 340499 Km. de Vuelta .....

Km. estima os de Recorrido: 5000 Km. Real Recorridos .....

Consumo e imado x 100 Km: Lts. 12

TRABAJOS A REALIZAR:

ACTIVIDAD REFERENTES A LA OFICINA REGIONAL CHACO DEL SENAVE - APOYO EN EL TRASLADO DE LOS FU IONARIOS DEL SENAVE.-

DENTRO DE TERRITORIO NCIONAL

PUEDE CON IR: FRANCISCO FIDEL GONCALVEZ, JULIO FERNANDEZ, JUAN CARLOS SILVEIRA, ROLANDO S/ AERIA, MARCOS GALINAS, FABIO CORONEL, BENIGNA ALICIA BENITEZ.-

Fecha: 4 / 10 / 2022

Responsable del área al que fue asignado el automotor

Lic. José Gamarra
Jefe Interino
Dpto. de Transporte

GRAF. MONARCA ... - Tte. Fariña 813 - Tel./Fax: 495 772 - 449 103 - RUC: 80013995-8 - Aut. Nº 1.043
100 Bl. 50 X 3 (20. ... 25.000) Octubre 2018

Lic. José Gamarra
Jefe Interino
Dpto. de Transporte

ES COPIA

ANEXO II-01: INFORME DE COMISIONAMIENTO NACIONAL

Se eleva a consideración de las autoridades institucionales el presente informe de comisionamiento nacional, declarando que los datos consignados son realizados en carácter de Declaración Jurada, quedando sometidos a los organismos de control.

Fecha de Informe	Número y Fecha del Expediente
21/10/22	7541 14/10/22

PERSONA ASIGNADA A LA COMISIÓN

Nombre y Apellido	C.I. N°	Funcionario	Firma
JORGE RAMON TADEO TORRES PERIS	1285851	Si [X] No [ ]	

Cargo	Personal
JEFE DE DEPARTAMENTO	Permanente [X] Contratado [ ] Otros [ ]

Teléfono	Correo Electrónico
021-520831 0972166062	jorge.torres@senave.gov.py

FECHA DE VIAJE

Inicio	Final
18/10/22	20/10/22

MOVILIDAD

Público [ ] Estado [X] Otros [ ]

Chofer asignado / Nombre	Orden de Trabajo Nro.	Km. Inicio	Km. Final
Moisés Barros	024638	54929	abierto

INFORMACION GEOGRAFICA

Departamento(s)	Localidade(s)
PARAGUARÍ	MARÍA ANTONIA.

DESCRIPCIÓN DE LAS TAREAS

Inscripción de nuevos productores agrícolas y actualización en el RENAPAFH y DTVe.

OBSERVACIÓN (EN CASO DE MODIFICACIÓN EN RELACIÓN A LO SOLICITADO)

V° B° Director, Director General o Máxima	Firma: P/D Aclaración: Ing. Agr. Carmiña Cameli Reg. Cosave N° 107 SENAVE Sello:

SENAVE

Servicio Nacional de Calidad y Sanidad Vegetal y de Semillas

Domicilio: ASUNCION Telefax: 445769

ORDEN DE TRABAJO

Nº 024638

24638

☐ ORDINARIO

X ☐ EXTRAORDINARIO

Vehiculo Tipo: CAMIONETA Chapa: AACZ-208 Nº de Orden Asignado: 0

Marca y Modelo: MITSUBISHI Área Interior: DOBLE

Conductor Autorizado: JORGE ANIBAL TORRES CARDOZO

Días Estimados de la Misión: Desde 4/10/2022 Hasta 31/10/2022

Horas Estimadas de la Misión: Desde las 00:01 Hasta las 24:00

Km. de Salida: 54929 Km. de Vuelta

Km. estimados de Recorrido: 3000 Km. Real Recorridos

Consumo estimado x 100 Km: Lts. 12

TRABAJOS A REALIZAR:

ACTIVIDADES REFERENTE A LA OFICINA REGIONAL DE PARAGUARI DEL SENAVE - APOYO EN EL TRASLADO DE LOS FUNCIONARIOS DEL SENAVE DENTRO DEL TERRITORIO NACIONAL

PUEDEN CONDUCIR: GUSTAVO GONZALEZ, FRANCISCA NOEMI VEGA, RICHART ROA, RAMON RUIZ DIAZ, MARCELO MIRANDA, BLAS QUIROGA, MIGUEL SERVIN, RUBEN TORRES, MARCELO LARIENTE, SERGIO RODRIGUEZ, MOISES BARROS, EMMANUEL ESPINOLA, JUAN MAIDANA, JUAN IBARRA, ARDON ARCE, RICARDO GARAY, ANDRES BENITEZ, RENE INSFRAN, DIEGO GONZALEZ, JUAN CARLOS SILVEIRA, ROLANDO SANABRIA.

Fecha: 4/10/2022

Responsable del área al que le asignado el automotor

Lic. José Gamarra
Jefe Interino
Dpto. de Transporte

SENAVE - DEPARTAMENTO TRANSPORTE - REPUESTOS Y ACCESORIOS

GRAF. MONARCA S.R.L. - Tte. Farina 813 - Tel./Fax: 495 772 - 449 103 - RUC: 80013285-4 - C.H.T. N° 1043
100 Bl. 50 X 3 (20.001 / 25.000) Octubre 2018

ES COPIA

José = el conductor Autorizado es el señor Jorge Ramón Eladio Flores Peris en la Orden de trabajo Nº 24638 A

Lic. José Cabarra
Jefe Interino
Dpto. de Transporte

Zimbra: **gestionadministrativa.regionales@senave.gov.py**

Encargado de despacho

De : Gestión Administrativa <gestionadministrativa.regionales@senave.gov.py> lun, 24 de oct de 2022 08:07
Asunto : Encargado de despacho
Para : funcionarios@senave.gov.py

Buenos días.
Por este medio se comunica que la Ing. Agr. Carmiña Camelli queda como encargada de despacho de la Dirección de Oficinas Regionales del día 24 al 26 de Octubre, para lo que hubiere lugar.

Atte.
Carmen Berni
DOR-SENAVE

ANEXO II-01: INFORME DE COMISIONAMIENTO NACIONAL

Se eleva a consideración de las autoridades institucionales el presente informe de comisionamiento nacional, declarando que los datos consignados son realizados en carácter de Declaración Jurada, quedando sometidos a los organismos de control.

Fecha de Informe	Número y Fecha del Expediente
21/10/22	7541 14/10/22

PERSONA ASIGNADA A LA COMISIÓN

Nombre y Apellido	C.I. N°	Funcionario	Firma
MOISES DAVID BARROS RIVEROS	4343005	Si [X] No [ ]	

Cargo	Personal
AUXILIAR TECNICO	Permanente [ ] Contratado [X] Otros [ ]

Teléfono	Correo Electrónico
0971592429	moises.barros@senave.gov.py

FECHA DE VIAJE

Inicio	Final
18/10/22	20/10/22

MOVILIDAD

Público [ ] Estado [X] Otros [ ]

Chofer asignado / Nombre	Orden de Trabajo Nro.	Km. Inicio	Km. Final
Moisés Barros	024638	54929	abierto

INFORMACION GEOGRAFICA

Departamento(s)	Localidade(s)
PARAGUARI	MARIA ANTONIA.

DESCRIPCIÓN DE LAS TAREAS

Inscripción de nuevos productores agrícolas y actualización en el RENAPAFH y DTVe.

OBSERVACIÓN (EN CASO DE MODIFICACIÓN EN RELACIÓN A LO SOLICITADO)

V° B° Director, Director General o Máxima	Firma: Aclaración: Ing. Agr. Carmiña Camell Reg. Cosave N° 107 SENAVE Sello:



SENAVE

Servicio Nacional de Calidad y Sanidad Vegetal y de Semillas

Domicilio: ASUNCION Telefax: 445769

ORDEN DE TRABAJO

Nº 024638

24638

☐ ORDINARIO

X ☐ EXTRAORDINARIO

Vehiculo Tipo: CAMIONETA Chapa: AACZ-208 Nº de Orden Asignado: 0

Marca y Modelo: MITSUBISHI Área Interior: DOBLE

Conductor Autorizado: JORGE ANIBAL TORRES CARDOZO

Días Estimados de la Misión: Desde 4 / 10 / 2022 Hasta 31 / 10 / 2022

Horas Estimadas de la Misión: Desde las 00:01 Hasta las 24:00

Km. de Salida: 54929 Km. de Vuelta

Km. estimados de Recorrido: 3000 Km. Real Recorridos

Consumo estimado x 100 Km: Lts. 12

TRABAJOS A REALIZAR:

ACTIVIDADES REFERENTE A LA OFICINA REGIONAL DE PARAGUARI DEL SENAVE - APOYO EN EL TRASLADO DE LOS FUNCIONALRIOS DEL SENAVE

DENTRO DEL TERRITORIO NACIONAL

PUEDEN CONDUCIR: GUSTAVO GONZALEZ, FRANCISCA NOEMI VEGA, RICHART ROA, RAMON RUIZ DIAZ, MARCELO MIRANDA, BLAS QUIROGA, MIGUEL SERVIN, RUBEN TORRES, MARCELO GARCETE, SERGIO RODRIGUEZ, MOISES BARROS, EMMANUEL ESPINOLA, JUAN MARECOS, JUAN IBARRA, ABDON ARCE, RICARDO GARAY, ANDRES BENITEZ, RENE INSFRAN, DIEGO GONZALEZ, JUAN CARLOS SILVEIRA, ROLANDO SANABRIA.

Fecha: 4 / 10 / 2022

Responsable del área al que fue asignado el automotor

Lic. José Gamarra
Jefe Interino
Dpto. de Transporte

GRAF. MONARCA S.R.L. - Tte. Fariña 813 - Tel./Fax: 495 772 - 449 10 - RUC: 80013285-8 - C.H.T. Nº 1043
100 Bl. 50 X 3 (20.001 / 25.000) Octubre 2018

Lic. José Gamarra
Jefe Interino
Dpto. de Transporte

ES COPIA

Hecho = el conductor Autorizado es el señor Jorge Ramón Tadeo Torres Yeris en la Orden de trabajo Nº 24638 #

Lic. José Zamarra
Jefe Interino
Dpto. de Transporte

Zimbra: **gestionadministrativa.regionales@senave.gov.py**

Encargado de despacho

De : Gestión Administrativa <gestionadministrativa.regionales@senave.gov.py> lun, 24 de oct de 2022 08:07
Asunto : Encargado de despacho
Para : funcionarios@senave.gov.py

Buenos días.
Por este medio se comunica que la Ing. Agr. Carmiña Camelli queda como encargada de despacho de la Dirección de Oficinas Regionales del día 24 al 26 de Octubre, para lo que hubiere lugar.

Atte.
Carmen Berni
DOR-SENAVE

ANEXO II-01: INFORME DE COMISIONAMIENTO NACIONAL

Se eleva a consideración de las autoridades institucionales el presente informe de comisionamiento nacional, declarando que los datos consignados son realizados en carácter de Declaración Jurada, quedando sometidos a los organismos de control.

Fecha de Informe	Número y Fecha del Expediente
20/10/22	7387 10/10/22

PERSONA ASIGNADA A LA COMISIÓN

Nombre y Apellido	C.I. N°	Funcionario	Firma
MIRIAN BEATRIZ VEGA MENDEZ	5058309	Si [X] No [ ]	

Cargo	Personal
TECNICA	Permanente [ ] Contratado [X] Otros [ ]

Teléfono	Correo Electrónico
0858-285.665 0994575877	mirian.vega@senave.gov.py

FECHA DE VIAJE

Inicio	Final
18/10/22	19/10/22

MOVILIDAD

Público [ ] Estado [X] Otros [ ]

Chofer asignado / Nombre	Orden de Trabajo Nro.	Km. Inicio	Km. Final
Vicente Alvarenga	021045	96973	------

INFORMACION GEOGRAFICA

Departamento(s)	Localidade(s)
MISIONES	SAN MIGUEL - AYOLAS.

DESCRIPCIÓN DE LAS TAREAS

Prospección del Gorgojo khapra (Trogoderma granarium), realizadas en trampas tipo Domo como monitoreo preventivo en granos de arroz, en las Empresas Agriplus S.A. y Agroganadera Santiago S.A. con el fin de dar cumplimiento a la Resolución N° 870/21.

OBSERVACIÓN (EN CASO DE MODIFICACIÓN EN RELACIÓN A LO SOLICITADO)

Orden de trabajo abierto hasta el 31/10/2022. Se Anexa Fotos

V° B° Director, Director General o Máxima	Firma: Ing. Agr. Carmiña Camelli Aclaración: Reg. Cosave N° 107 Sello: SENAVE

Direccion de Oficinas Regionales

Informe Orden de Trabajo

N° 1488

Emitida el: *18/10/22* Exp

Emitido por: ***REGIONAL MISIONES***

Para la Direccion de Oficinas Regionales

Jefe Asignado: *LAURA BEATRIZ RUIZ DIAZ DE YBAÑEZ*

Tipo de Actividad *Acciones en el marco del Programa de Vigilancia Fitosanitaria para Plagas de Granos Almacenados con énfasis en*

Proposito Se realizara, prospección del Gorgojo khapra (Trogoderma granarium), realizadas en trampas tipo domo como monit preventivo en granos de arroz.
En la Firma Agroganadera Santiago.

Periodo del Trabajo *18/10/22* al *18/10/22* *Fecha Limite p/ informar* *18/10/22*

Fecha Informada: / /

Dependencia Ejecutora: ***REGIONAL MISIONES***

Geolocalizacion:

Documentos Anexados
Funcionarios designados:

Aprobado por: ***CARMEN VIVIANA PINTOS CORTESSI***

Fecha Aprobacion ***18/10/22***

Jefe Responsable

SENAVE

CAPARROZ

GOBIERNO NACIONAL

Paraguay de la gente

CODIGO DE TRAMPA	Nombre de Molino o centro de acopio	FECHA DE RECEBADO O RECAMBIO DE FEROMONA	DPTO./DISTRITO/ZONA	COORDENADAS GEOGRAFICAS		CAPTURAS	Observaciones
				Latitud	Longitud		
17-21 (OCTUBRE)							
MIS- AYO- 082	Agroganadera Santiago	18/10/2022	MISIONES/AYOLAS	21 J 0529495	6976165	NINGUNO	
MIS- AYO- 083	Agroganadera Santiago	18/10/2022	MISIONES/AYOLAS	21 J 0529660	6976184	NINGUNO	

Direccion de Oficinas Regionales

Informe Orden de Trabajo

N° 1495

Exp

Emitida el: *19/10/22*

Emitido por: ***REGIONAL MISIONES***

Para la Direccion de Oficinas Regionales

Jefe Asignado: *LAURA BEATRIZ RUIZ DIAZ DE YBAÑEZ*

Tipo de Actividad *Acciones en el marco del Programa de Vigilancia Fitosanitaria para Plagas de Granos Almacenados con énfasis en*

Proposito Se realizara, prospección del Gorgojo khapra (Trogoderma granarium), realizadas en trampas tipo domo como monit preventivo en granos de arroz

Periodo del Trabajo *19/10/22* al *19/10/22* *Fecha Limite p/ informar* *19/10/22*

Fecha Informada: / /

Dependencia Ejecutora: ***REGIONAL MISIONES***

Geolocalizacion:

Documentos Anexados

Funcionarios designados:

Aprobado por: ***CARMEN VIVIANA PINTOS CORTESSI***

Fecha Aprobacion ***19/10/22***

Jefe Responsable

GOBIERNO NACIONAL
Construyendo el futuro hoy

DIRECCIÓN DE PROTECCIÓN VEGETAL

Departamento de Vigilancia Fitosanitaria

FORMULARIO ENVIO DE MUESTRAS BIOLOGICAS

Productor:			
Empresa:	AGRIPLUS S.A		
Departamento:	Misiones		
Distrito:	San Miguel		
Compañía o Zona:	Arazapé		
Posición Geográfica:	Latitud	Longitud	
	21 J 0514724	7058401	

USO INTERNO DEL LABORATORIO	
Nº M. Entrada:	
Fecha de Ingreso:	
Recibido por:	
Firma:	

IDENTIFICACIÓN DE LA MUESTRA			
Hospedante:	Arroz- SILO		
Variedad:			
Superficie del Cultivo:			
Cultivo Anterior:			
Código de la Muestra:	MIS-SMI-088		
Fecha de Muestreo:	19	10	2022

ACTIVIDAD DE VIGILANCIA	
Prospección de Cultivos:	
Verificación de Denuncia:	
Certificación para Exportación	
Otros:	

TIPO DE ANÁLISIS	
Acarológico	
Entomológico	X
Bacteriológico	
Virológico	
Micológico	
Nematológico	
Otros	

CULTIVO	
Forestal	
Frutal	
Cereal	X
Ornamental	
Oleaginosa	
Otros	

MUESTRA VEGETAL	
Semilla	
Hojas / Tallo	
Tubérculo/Raíz	
Flores	
Frutos	
Planta Entera	
Otros	

MUESTRA ENTOMOLÓGICA	
Huevo	
Larva	
Ninfa	
Pupa	
Adulta	X
Otros	

SINTOMAS O DAÑOS FITOPATOLÓGICOS			
Marchitez		Pudrición	
Amarillamiento		Tizones	
Necrosis		Mosaico	
Otros Síntomas			

SINTOMAS O DAÑOS ENTOMOLÓGICOS			
Perforaciones		Secreciones	
Galerías		Agallas	
Tumores			
Otros Síntomas			

Organismo a Identificar: T. granarium

Observaciones: .....

.....

.....

.....
Técnica/o Responsable
Virian Beatriz Vega M.
Ingeniera Agrónoma

.....
Técnica/o Responsable
Vicente Alvarenga
TECNICO SENAVE

Obs: Todos los campos son obligatorios

GOBIERNO NACIONAL
Construyendo el futuro hoy

DIRECCIÓN DE PROTECCIÓN VEGETAL

Departamento de Vigilancia Fitosanitaria

FORMULARIO ENVIO DE MUESTRAS BIOLOGICAS

Productor:		
Empresa:	AGRIPLUS S.A	
Departamento:	Misiones	
Distrito:	San Miguel	
Compañía o Zona:	Arazapé	
Posición Geográfica:	Latitud	Longitud
	21 J 0514663	7058435

USO INTERNO DEL LABORATORIO	
Nº M. Entrada:	
Fecha de Ingreso:	
Recibido por:	
Firma:	

IDENTIFICACIÓN DE LA MUESTRA			
Hospedante:	Arroz- SILO		
Variedad:			
Superficie del Cultivo:			
Cultivo Anterior:			
Código de la Muestra:	MIS-SMI-090		
Fecha de Muestreo:	19	10	2022

ACTIVIDAD DE VIGILANCIA	
Prospección de Cultivos:	
Verificación de Denuncia:	
Certificación para Exportación	
Otros:	

TIPO DE ANÁLISIS	
Acarológico	
Entomológico	X
Bacteriológico	
Virológico	
Micológico	
Nematológico	
Otros	

CULTIVO	
Forestal	
Frutal	
Cereal	X
Ornamental	
Oleaginosa	
Otros	

MUESTRA VEGETAL	
Semilla	
Hojas / Tallo	
Tubérculo/Raíz	
Flores	
Frutos	
Planta Entera	
Otros	

MUESTRA ENTOMOLÓGICA	
Huevo	
Larva	
Ninfa	
Pupa	
Adulta	X
Otros	

SINTOMAS O DAÑOS FITOPATOLÓGICOS			
Marchitez		Pudrición	
Amarillamiento		Tizones	
Necrosis		Mosaico	
Otros Síntomas			

SINTOMAS O DAÑOS ENTOMOLÓGICOS			
Perforaciones		Secreciones	
Galerías		Agallas	
Tumores			
Otros Síntomas			

Organismo a Identificar: T. granarium

Observaciones: .....

.....

.....

.....
Técnica/o Responsable
Viviana Beatriz Vega M.
Ingeniera Agrónoma

.....
Técnica/o Responsable
Vicente Alvarenga
TECNICO SENAVE

Obs: Todos los campos son obligatorios

Fotografías de Fecha 18/10/2022 al 19/10/2022

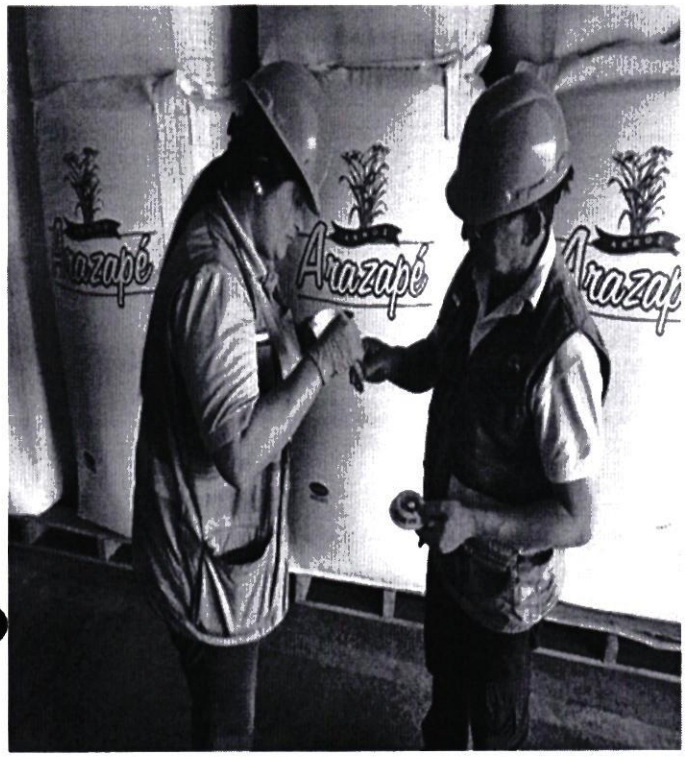

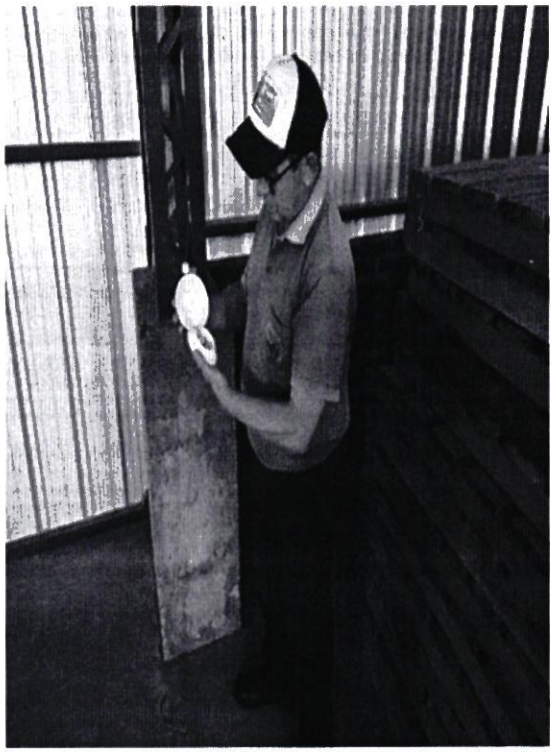





SENAVE

Servicio Nacional de Calidad y Sanidad Vegetal y de Semillas

445769

Domicilio: ASUNCION Telefax:

ORDEN DE TRABAJO

Nº 021045
21045

☐ ORDINARIO

X ☐ EXTRAORDINARIO

Vehiculo Tipo: CAMIONETA Chapa: HFS-204 Nº de Orden Asignado: 0

Marca y Modelo: NISSAN Área Interior:

Conductor Autorizado: LAURA RUIZ DIAZ DE IBAÑEZ

Días Estimados de la Misión: Desde 4/10/2022 Hasta 31/10/2022

Horas Estimadas de la Misión: Desde las 00:01 Hasta las 24:00

Km. de Salida: 96973 Km. de Vuelta

Km. estimados de Recorrido: 3000 Km. Real Recorridos

Consumo estimado x 100 Km: Lts. 12

TRABAJOS A REALIZAR:

ACTIVIDADES REFERENTE A LA OFICINA REGIONAL MISIONES - ÑEEMBUCU - APOYO PARA EL TRASLADO DE FUNCIONARIOS

DENTRO DEL TERRITORIO NACIONAL

PUEDEN CONDUCIR: VICENTE ALVARENGA, ANTONIO MENDOZA, MIRIAN VEGA, DAHIANA SANABRIA, VANESA AYALA, CRISTINA BENITEZ, DIEGO BOGADO, JUAN CARLOS SILVEIRA, ROLANDO SANABRIA, FABIO CORONEL, MARCOS SALINAS.

Fecha: 4/10/2022

Responsable del área al que fue asignado el automotor

Lic. Jose Gamarra
Jefe Interino
Dpto. de Transporte

GRAF. MONARCA S.R.L. - Tte. Fariña 813 - Tel./Fax: 495 772 - 449 103 - RUC: 80013965-8 - C.H.T. Nº 1.043
100 Bl. 50 X 3 (20.001 / 25.000) Octubre 2018

Lic. Jose Gamarra
Jefe Interino
Dpto. de Transporte

Zimbra: **gestionadministrativa.regionales@senave.gov.py**

Encargado de despacho

De : Gestión Administrativa <gestionadministrativa.regionales@senave.gov.py> lun, 24 de oct de 2022 08:07
Asunto : Encargado de despacho
Para : funcionarios@senave.gov.py

Buenos días.
Por este medio se comunica que la Ing. Agr. Carmiña Camelli queda como encargada de despacho de la Dirección de Oficinas Regionales del día 24 al 26 de Octubre, para lo que hubiere lugar.

Atte.
Carmen Berni
DOR-SENAVE

ANEXO II-01: INFORME DE COMISIONAMIENTO NACIONAL

Se eleva a consideración de las autoridades institucionales el presente informe de comisionamiento nacional, declarando que los datos consignados son realizados en carácter de Declaración Jurada, quedando sometidos a los organismos de control.

Fecha de Informe	Número y Fecha del Expediente
20/10/22	7387 10/10/22

PERSONA ASIGNADA A LA COMISIÓN

Nombre y Apellido	C.I. N°	Funcionario	Firma
VICENTE HUGO ALVARENGA GIMENEZ	1419660	Si [X] No [ ]	

Cargo	Personal
AUXILIAR TECNICO	Permanente [X] Contratado [ ] Otros [ ]

Teléfono	Correo Electrónico
0975603626	vicente.alvarenga@senave.gov.py

FECHA DE VIAJE

Inicio	Final
18/10/22	19/10/22

MOVILIDAD

Publico [ ] Estado [X] Otros [ ]

Chofer asignado / Nombre	Orden de Trabajo Nro.	Km. Inicio	Km. Final
Vicente Alvarenga	021045	96973	-----

INFORMACION GEOGRAFICA

Departamento(s)	Localidade(s)
MISIONES	AYOLAS - SAN MIGUEL.

DESCRIPCIÓN DE LAS TAREAS

Prospección del Gorgojo khapra (Trogoderma granarium), realizadas en trampas tipo Domo como monitoreo preventivo en granos de arroz, en las Empresas Agriplus S.A. y Agroganadera Santiago S.A., con el fin de dar cumplimiento a la Resolución N° 870/21. la actividad tiene como énfasis el monitoreo para resguardar las exportaciones de granos de produc. Nac. considerada una plaga ausente en el pais

OBSERVACIÓN (EN CASO DE MODIFICACIÓN EN RELACIÓN A LO SOLICITADO)

Orden de trabajo abierto hasta el 31/10/2022. Se Anexa Fotos

V° B° Director, Director General o Máxima	Firma: Aclaración: Ing. Agr. Carmiña Camelli Reg. Cosave N° 107 SENAVE Sello:

Direccion de Oficinas Regionales

Informe Orden de Trabajo

N° 1488

Emitida el: *18/10/22* Exp

Emitido por: ***REGIONAL MISIONES***

Para la Direccion de Oficinas Regionales

Jefe Asignado: *LAURA BEATRIZ RUIZ DIAZ DE YBAÑEZ*

Tipo de Actividad *Acciones en el marco del Programa de Vigilancia Fitosanitaria para Plagas de Granos Almacenados con énfasis en*

Proposito Se realizara, prospección del Gorgojo khapra (Trogoderma granarium), realizadas en trampas tipo domo como monit preventivo en granos de arroz.
En la Firma Agroganadera Santiago.

Periodo del Trabajo *18/10/22* al *18/10/22* *Fecha Limite p/ informar* *18/10/22*

Fecha Informada: / /

Dependencia Ejecutora: ***REGIONAL MISIONES***

Geolocalizacion:

Documentos Anexados
Funcionarios designados:

Aprobado por: ***CARMEN VIVIANA PINTOS CORTESSI***

Fecha Aprobacion ***18/10/22***

Jefe Responsable

SENAVE

CAPARROZ

GOBIERNO NACIONAL

Paraguay de la gente

CODIGO DE TRAMPA	Nombre de Molino o Centro de Acopio	FECHA DE RECEBADO O RECAMBIO DE FEROMONA	DPTO./DISTRITO/ZONA	COORDENADAS GEOGRAFICAS		CAPTURAS	Observaciones
				Latitud	Longitud		
17-21 (OCTUBRE)							
MIS- AYO- 082	Agroganadera Santiago	18/10/2022	MISIONES/AYOLAS	21 J 0529495	6976165	NINGUNO	
MIS- AYO- 083	Agroganadera Santiago	18/10/2022	MISIONES/AYOLAS	21 J 0529660	6976184	NINGUNO	

Direccion de Oficinas Regionales

Informe Orden de Trabajo

N° 1495

Emitida el: *19/10/22* Exp

Emitido por: ***REGIONAL MISIONES***

Para la Direccion de Oficinas Regionales

Jefe Asignado: *LAURA BEATRIZ RUIZ DIAZ DE YBAÑEZ*

Tipo de Actividad *Acciones en el marco del Programa de Vigilancia Fitosanitaria para Plagas de Granos Almacenados con énfasis en*

Proposito Se realizara, prospección del Gorgojo khapra (Trogoderma granarium), realizadas en trampas tipo domo como monit preventivo en granos de arroz

Periodo del Trabajo *19/10/22* al *19/10/22* *Fecha Limite p/ informar* *19/10/22*

Fecha Informada:

Dependencia Ejecutora: ***REGIONAL MISIONES***

Geolocalizacion:

Documentos Anexados

Funcionarios designados:

Aprobado por: ***CARMEN VIVIANA PINTOS CORTESSI***

Fecha Aprobacion ***19/10/22***

Jefe Responsable

GOBIERNO NACIONAL
Construyendo el Futuro hoy

DIRECCIÓN DE PROTECCIÓN VEGETAL

Departamento de Vigilancia Fitosanitaria

FORMULARIO ENVIO DE MUESTRAS BIOLOGICAS

Productor:		
Empresa:	AGRIPLUS S.A	
Departamento:	Misiones	
Distrito:	San Miguel	
Compañía o Zona:	Arazapé	
Posición Geográfica:	Latitud	Longitud
	21 J 0514724	7058401

USO INTERNO DEL LABORATORIO	
Nº M. Entrada:	
Fecha de Ingreso:	
Recibido por:	
Firma:	

IDENTIFICACIÓN DE LA MUESTRA			
Hospedante:	Arroz- SILO		
Variedad:			
Superficie del Cultivo:			
Cultivo Anterior:			
Código de la Muestra:	MIS-SMI-088		
Fecha de Muestreo:	19	10	2022

ACTIVIDAD DE VIGILANCIA	
Prospección de Cultivos:	
Verificación de Denuncia:	
Certificación para Exportación	
Otros:	

TIPO DE ANÁLISIS	
Acarológico	
Entomológico	X
Bacteriológico	
Virológico	
Micológico	
Nematológico	
Otros	

CULTIVO	
Forestal	
Frutal	
Cereal	X
Ornamental	
Oleaginosa	
Otros	

MUESTRA VEGETAL	
Semilla	
Hojas / Tallo	
Tubérculo/Raíz	
Flores	
Frutos	
Planta Entera	
Otros	

MUESTRA ENTOMOLÓGICA	
Huevo	
Larva	
Ninfa	
Pupa	
Adulta	X
Otros	

SINTOMAS O DAÑOS FITOPATOLÓGICOS			
Marchitez		Pudrición	
Amarillamiento		Tizones	
Necrosis		Mosaico	
Otros Síntomas			

SINTOMAS O DAÑOS ENTOMOLÓGICOS			
Perforaciones		Secreciones	
Galerías		Agallas	
Tumores			
Otros Síntomas			

Organismo a Identificar: T. granarium

Observaciones: .....

.....

.....

.....
Técnica/o Responsable
Miriam Beatriz Vega M.
Ingeniera Agronoma

.....
Técnica/o Responsable
Vicente Alvarenga
TECNICO SENAVE

Obs: Todos los campos son obligatorios

GOBIERNO NACIONAL
Construyendo el futuro hoy

DIRECCIÓN DE PROTECCIÓN VEGETAL

Departamento de Vigilancia Fitosanitaria

FORMULARIO ENVIO DE MUESTRAS BIOLOGICAS

Productor:		
Empresa:	AGRIPLUS S.A	
Departamento:	Misiones	
Distrito:	San Miguel	
Compañía o Zona:	Arazapé	
Posición Geográfica:	Latitud	Longitud
	21 J 0514663	7058435

USO INTERNO DEL LABORATORIO	
Nº M. Entrada:	
Fecha de Ingreso:	
Recibido por:	
Firma:	

IDENTIFICACIÓN DE LA MUESTRA			
Hospedante:	Arroz- SILO		
Variedad:			
Superficie del Cultivo:			
Cultivo Anterior:			
Código de la Muestra:	MIS-SMI-090		
Fecha de Muestreo:	19	10	2022

ACTIVIDAD DE VIGILANCIA	
Prospección de Cultivos:	
Verificación de Denuncia:	
Certificación para Exportación	
Otros:	

TIPO DE ANÁLISIS	
Acarológico	
Entomológico	X
Bacteriológico	
Virológico	
Micológico	
Nematológico	
Otros	

CULTIVO	
Forestal	
Frutal	
Cereal	X
Ornamental	
Oleaginosa	
Otros	

MUESTRA VEGETAL	
Semilla	
Hojas / Tallo	
Tubérculo/Raíz	
Flores	
Frutos	
Planta Entera	
Otros	

MUESTRA ENTOMOLÓGICA	
Huevo	
Larva	
Ninfa	
Pupa	
Adulta	X
Otros	

SINTOMAS O DAÑOS FITOPATOLÓGICOS			
Marchitez		Pudrición	
Amarillamiento		Tizones	
Necrosis		Mosaico	
Otros Síntomas			

SINTOMAS O DAÑOS ENTOMOLÓGICOS			
Perforaciones		Secreciones	
Galerías		Agallas	
Tumores			
Otros Síntomas			

Organismo a Identificar: T. granarium

Observaciones: .....

.....

.....

.....
Técnica/o Responsable

Mirian Beatriz Vega M.
Inge... gro... a

.....
Técnica/o Responsable

Vicente Alvarenga
TECNICO SENAVE

Obs: Todos los campos son obligatorios

Fotografías de Fecha 18/10/2022 al 19/10/2022

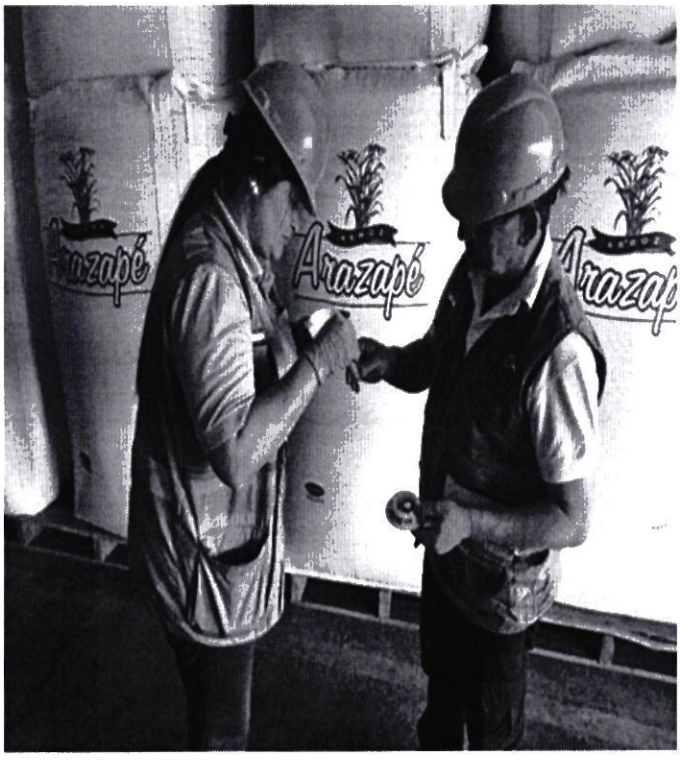

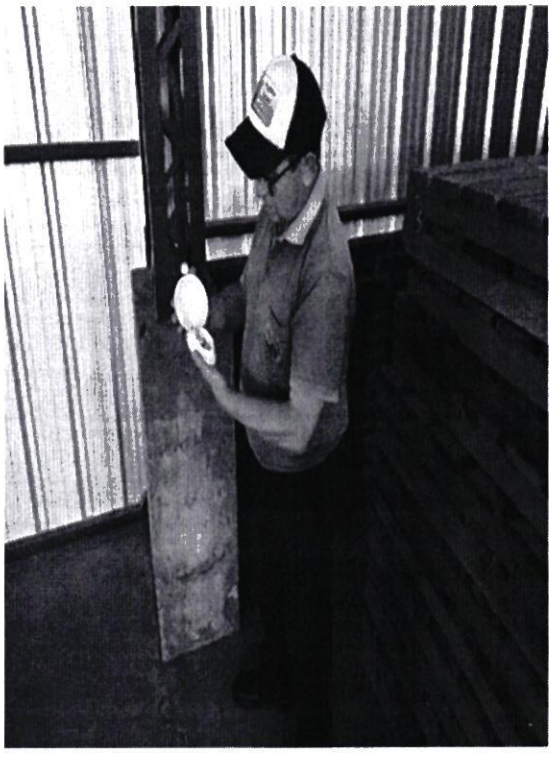

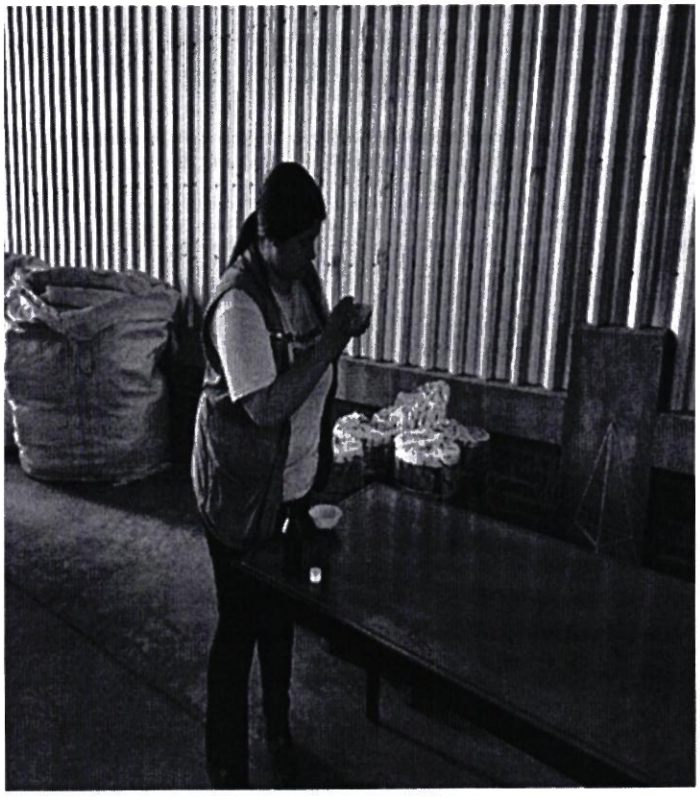



SENAVE

Servicio Nacional de Calidad y Sanidad Vegetal y de Semillas

445769

Domicilio: ASUNCION Telefax:

ORDEN DE TRABAJO

Nº 021045
21045

☐ ORDINARIO

X ☐ EXTRAORDINARIO

Vehiculo Tipo: CAMIONETA Chapa: HFS-204 Nº de Orden Asignado: 0

Marca y Modelo: NISSAN Área Interior:

Conductor Autorizado: LAURA RUIZ DIAZ DE IBAÑEZ

Días Estimados de la Misión: Desde 4/10/2022 Hasta 31/10/2022

Horas Estimadas de la Misión: Desde las 00:01 Hasta las 24:00

Km. de Salida: 96973 Km. de Vuelta

Km. estimados de Recorrido: 3000 Km. Real Recorridos

Consumo estimado x 100 Km: Lts. 12

TRABAJOS A REALIZAR:

ACTIVIDADES REFERENTE A LA OFICINA REGIONAL MISIONES - ÑEEMBUCU - APOYO PARA EL TRASLADO DE FUNCIONARIOS DENTRO DEL TERRITURIO NACIONAL

PUEDEN CONDUCIR: VICENTE ALVARENGA, ANTONIO MENDOZA, MIRIAN VEGA, DAHIANA SANABRIA, VANESA AYALA, CRISTINA BENITEZ, DIEGO BOGADO, JUAN CARLOS SILVEIRA, ROLANDO SANABRIA, FABIO CORONEL, MARCOS SALINAS.

Fecha: 4/10/2022

Responsable del área al que fue asignado el automotor

Lic. Jose Gamarra
Jefe Interino
Dpto. de Transporte

GRAF. MONARCA S.R.L. - Tte. Fariña 813 - Tel./Fax: 495 772 - 449 103 - RUC: 80013965-8 - C.H.T. Nº 1.043
100 Bl. 50 X 3 (20.001 / 25.000) Octubre 2018

Lic. Jose Gamarra
Jefe Interino
Dpto. de Transporte

Zimbra: **gestionadministrativa.regionales@senave.gov.py**

Encargado de despacho

De : Gestión Administrativa <gestionadministrativa.regionales@senave.gov.py> lun, 24 de oct de 2022 08:07

Asunto : Encargado de despacho

Para : funcionarios@senave.gov.py

Buenos días.
Por este medio se comunica que la Ing. Agr. Carmiña Camelli queda como encargada de despacho de la Dirección de Oficinas Regionales del día 24 al 26 de Octubre, para lo que hubiere lugar.

Atte.
Carmen Berni
DOR-SENAVE

ANEXO II-01: INFORME DE COMISIONAMIENTO NACIONAL

Se eleva a consideración de las autoridades institucionales el presente informe de comisionamiento nacional, declarando que los datos consignados son realizados en carácter de Declaración Jurada, quedando sometidos a los organismos de control

Fecha de Informe	Número y Fecha del Expediente
17/10/22	7450 11/10/22

PERSONA ASIGNADA A LA COMISIÓN

Nombre y Apellido	C.I. N°	Funcionario	Firma
CESAR LUIS RIVAS OVELAR	861116	Si [X] No [ ]	

Cargo	Personal		
DIRECTOR GENERAL TECNICO	Permanente [X]	Contratado [ ]	Otros [ ]

Teléfono		Correo Electrónico
0228634260	0981509437	cesar.rivas@senave.gov.py

FECHA DE VIAJE

Inicio	Final
13/10/22	14/10/22

MOVILIDAD

Publico [ ] Estado [X] Otros [ ]

Chofer asignado / Nombre	Orden de Trabajo Nro.	Km. Inicio	Km. Final
JUAN GONZALEZ	24196	120218	ORDEN ABIERTA

INFORMACION GEOGRAFICA

Departamento(s)	Localidade(s)
CAAGUAZÚ	TEMBIAPORA

DESCRIPCIÓN DE LAS TAREAS

Supervisión en el marco del programa de Alerta y Vigilancia Fitosanitaria en Cultivo del Banano (Musa paradisiaca L.) con énfasis a la plaga Sigatoka Negra Mycosphaerella fijiensis, Ralstonia solanacearum Raza 2, Radopholus similis, Fusarium oxysporum Raza 4, Cochinillas y otras plagas cuarentenarias y asociadas

OBSERVACIÓN (EN CASO DE MODIFICACIÓN EN RELACIÓN A LO SOLICITADO)

V° B° Director, Director General o Máxima	Firma: Aclaración: Sello:

Abg. Tania Villagra
Asesora de Gestión de Presidencia
SENAVE

SENAVE

Servicio Nacional de Calidad y Sanidad Vegetal y de Semillas

445769

ASUNCION

Domicilio..... Telefax:.....

ORDEN DE TRABAJO

Nº 024196

☐ ORDINARIO

X

☐ EXTRAORDINARIO

CAMIONETA HFS-198 0

Vehiculo Tipo: NISSAN ..... Chapa: ..... Nº de Orden Asignado.....

Marca y Modelo: CESAR LUIS RIVAS OVELAR ..... Área Interior .....

Conductor Autorizado: .....

4 10 2022 31 10 2022

Días Estimados de la Misión: Desde 00:01 / Hasta 24:00 /

Horas Estimadas de la Misión: Desde las ..... Hasta las .....

Km. de Salida: 120218 3000 Km. de Vuelta .....

Km. estimados de Recorrido: 12 Km. Real Recorridos .....

Consumo estimado x 100 Km: Lts. .....

TRABAJOS A REALIZAR:

ACTIVIDES REFERENTES A LA DIRECCION GENERAL TECNICA DEL SENAVE

DENTRO DEL TERRITORIO NACIONAL

PUEDEN CONDUCIR: JUAN GONZALEZ, BENICIO MANUEL TALAVERA, ROLANDO SANABRIA, CRISTHIAN MEDINA, NESTOR CARDOZO... ACOMPAÑAN: RODRIGO GONZALEZ, RODRIGO NUÑEZ, TANIA VILLAGRA, CARMELO PEPALTA, ERNESTO GALLIANI, FATIMA ALFONSO, ALEJANDRO AYALA, MARIANO FRANCO, MYRIAN CANDIA, VIVIANA PINTOS, CARMEN BERNI, DAVID ROLLA, MAGALI DELGADO, OSCAR BENEGAS, ANGELINA SANCHEZ, FERILDE GONZALEZ, JOSE ESTEBAN, MARCELO ROJAS, DAVID GONZALEZ, ESTEBAN ARECO, CARMIÑA CAMELLI DE CROSSO

4 10 2022

Fecha: ...../...../...../

Responsable del área al que fue asignado el automotor

Lic. Jose Gamarra

Jefe Interino

Dpto de Transporte

GRAF. MONARCA S.R.L. - Tte. Fariña 813 - Tel./Fax: 495 772 - 449 103 - RUC: 80013[illegible] - C.T.F. Nº [illegible]
100 BI 50 X 3 (20.001 / 25.000) Octubre 2018

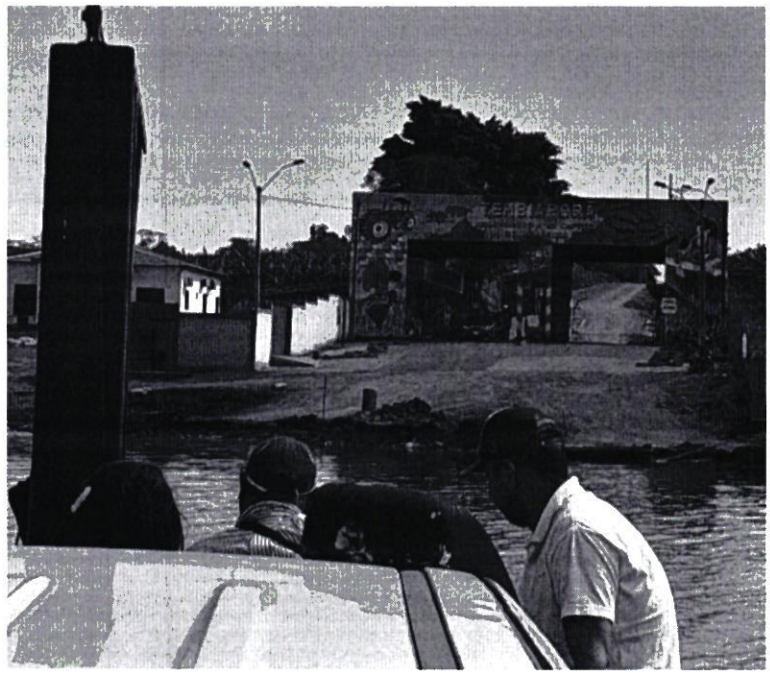

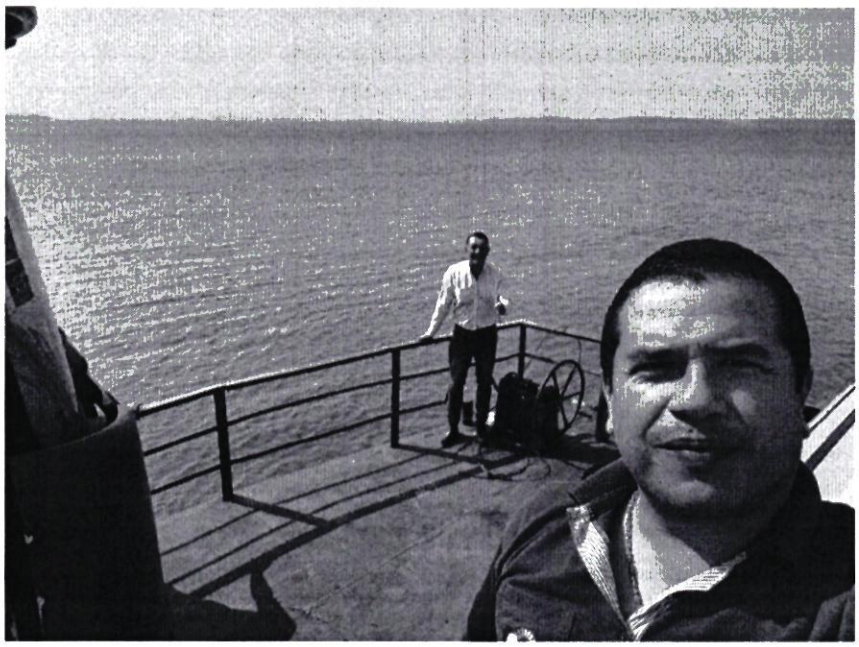

ANEXO II-01: INFORME DE COMISIONAMIENTO NACIONAL

Se eleva a consideración de las autoridades institucionales el presente informe de comisionamiento nacional declarando que los datos consignados son realizados en carácter de Declaración Jurada, quedando sometidos a los organismos de control

Fecha de Informe	Número y Fecha del Expediente
17/10/22	7450 11/10/22

PERSONA ASIGNADA A LA COMISIÓN

Nombre y Apellido	C.I. N°	Funcionario	Firma
JUAN ALCIDES GONZALEZ GILL	3651216	Si [X] No [ ]	

Cargo	Personal
CHOFER	Permanente [X] Contratado [ ] Otros [ ]

Teléfono		Correo Electrónico
0293932833	0981760680	juan gonzalez@senave.gov.py

FECHA DE VIAJE

Inicio	Final
13/10/22	14/10/22

MOVILIDAD

Publico [ ] Estado [X] Otros [ ]

Chofer asignado / Nombre	Orden de Trabajo Nro.	Km. Inicio	Km. Final
JUAN GONZALEZ	024196	120218	ORDEN ABIERTA

INFORMACION GEOGRAFICA

Departamento(s)	Localidade(s)
CAAGUAZÚ	TEMBIAPORA

DESCRIPCIÓN DE LAS TAREAS

Traslado del Director General Técnico para realizar Supervisión en el marco del programa de Alerta y Vigilancia Fitosanitaria en Cultivo del Banano (Musa paradisiaca L.) con énfasis a la plaga Sigatoka Negra Mycosphaerella fijiensis, Ralstonia solanacearum Raza 2, Radopholus similis, Fusarium oxysporum Raza 4, Cochinillas y otras plagas cuarentenarias y asociadas

OBSERVACIÓN (EN CASO DE MODIFICACIÓN EN RELACIÓN A LO SOLICITADO)

V° B° Director, Director General o Máxima	Firma: Aclaración: Sello:

SENAVE

Servicio Nacional de Calidad y Sanidad Vegetal y de Semillas

445769

ASUNCION

Domicilio..... Telefax:.....

ORDEN DE TRABAJO

Nº 024196

☐ ORDINARIO

X

☐ EXTRAORDINARIO

0

CAMIONETA HFS-198

Vehiculo Tipo NISSAN ..... Chapa: ..... Nº de Orden Asignado.....

Marca y Modelo CESAR LUIS RIVAS OVELAR ..... Área Interior .....

Conductor Autorizado: .....

4 10 2022 31 10 2022

Dias Estimados de la Misión: Desde 00:01 / ..... Hasta 24:00 / .....

Horas Estimadas de la Misión: Desde las 120216 ..... Hasta las .....

Km. de Salida: 3000 ..... Km. de Vuelta .....

Km. estimados de Recorrido: 12 ..... Km. Real Recorridos .....

Consumo estimado x 100 Km: Lts. .....

TRABAJOS A REALIZAR:

ACTIVIDS. REFERENTES A LA DIRECCION GENERAL TECNICA DEL SENAVE

DENTRO DEL TERRITORIO NACIONAL

PUEDEN CONDUCIR: JUAN GONZALEZ, BENICIO MANUEL TALAVERA, ROLANDO SANABRIA, CRISTHIAN MEDINA, NESTOR CARDOZO... ACOMPAÑAN: RODRIGO GONZALEZ; RODRIGO NUÑEZ, TANIA VILLAGRA, CARMELO PERALTA, ERNESTO GALLIANI, FATIMA ALFONSO, ALEJANDRO AYALA, MARIANO FRANCO, MYRIAN CANDIA, VIVIANA PINTOS, CARMEN FERNI, DAVID BOLIA, MAGALI DELGADO, OSCAR BENEGAS, ANGELINA SANCHEZ, FERILDE GONZALEZ, JOSE INSFRAN, MARCIO ROJAS, DAVID GONZALEZ, ESTEBAN AREDO, CARMIÑA CAMELLI DE ORTIZ

4 10 2022

Fecha: ...../...../...../

Responsable del área al que fue asignado el automotor

Lic. José Gamarra

Jefe Interino

Dpto. de Transporte

GRAF. MONARCA S.R.L. - Tte. Fariña 813 - Tel./Fax: 495 772 - 449 103 - RUC: 80013[illegible] - C.I.F. Nº 1[illegible]
100 Bl. 50 X 3 (20.001 / 25.000) Octubre 2018

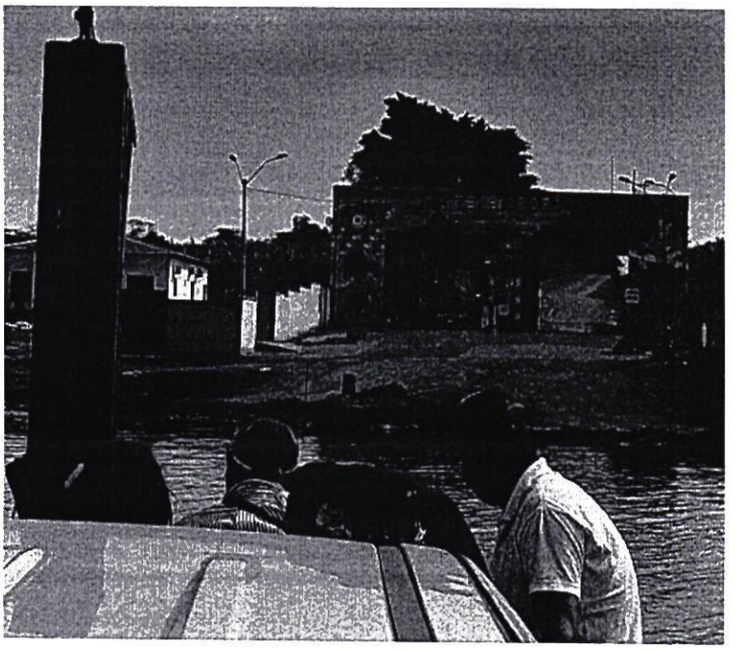

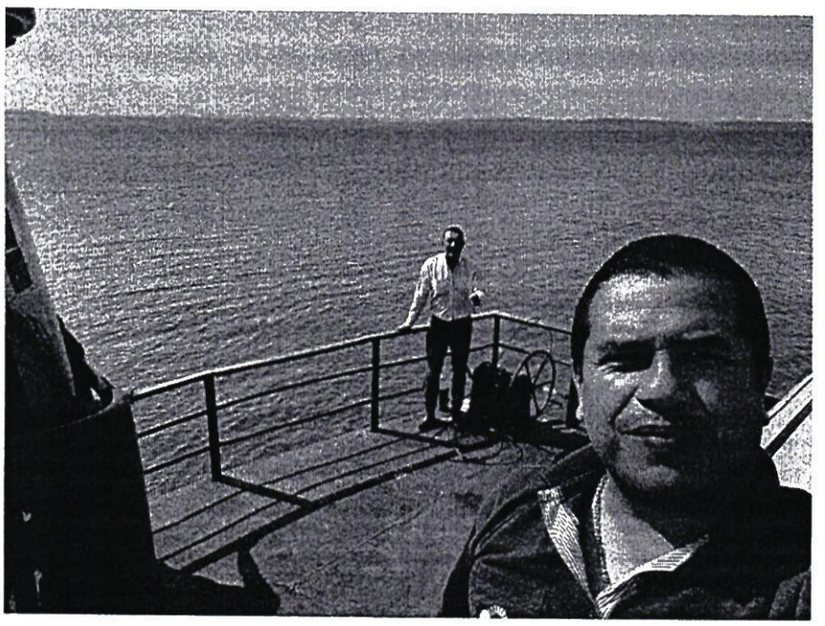

ANEXO II-01: INFORME DE COMISIONAMIENTO NACIONAL

Se eleva a consideración de las autoridades institucionales el presente informe de comisionamiento nacional, declarando que los datos consignados son realizados en carácter de Declaración Jurada, quedando sometidos a los organismos de control.

Fecha de Informe	Número y Fecha del Expediente
07/11/2022	7538 - 14/10/2022

PERSONA ASIGNADA A LA COMISIÓN

Nombre y Apellido	C.I. N°	Funcionario/a	Firma
Vilma Petrona Gómez	2.422.496	Si ■ No ☐	

Cargo	Personal
Técnica	Permanente ■ Contratado ☐ Otros ☐

Teléfono	Correo Electrónico
(0961) 282818	vilma.gomez@senave.gov.py

FECHA DE VIAJE

Inicio	Final
01/11/2022	03/11/2022

MOVILIDAD

Público ☐ Estado ■ Otros ☐

Chofer asignado/ Nombre	Orden de Trabajo Nro.	Km. Inicio	Km. Final
Rubén Báez	22980	188489	Orden abierta

INFORMACION GEOGRAFICA

Departamento (s)	Localidad (es)
Caaguazú	J. Eulogio Estigarribia

DESCRIPCIÓN DE LAS TAREAS

Prof. Dr. Tiago Zanatta Aumonde
EL MICRO AMBIENTE /DESARROLLO
o Crecimiento, desarrollo y comportamiento hormonal
o Desarrollo de la semilla
o Composición química de la semilla y el ambiente
o Proceso de desarrollo de semillas
o Mecanismos de fijación de carbono y la influencia del ambiente
o Membranas y vigor de semillas
o Vigor y características de crecimiento inicial
o Desempeño de crecimiento, respuestas de desarrollo y calidad de semillas.
o Mecanismos fotosintéticos y asimilación de partición de carbono.
o Mecanismos de fijación de carbono e influencia ambiental
o Crecimiento y partición de asimilados x nutrición
o Crecimiento y partición de asimilados x ambiente estresante
o Tamaño de la semilla y el vigor
o Fertilidad del suelo
o Disponibilidad hídrica
o Temperatura
o Luminosidad
o Posición de la planta en el campo y la semilla en la planta
CAUSAS DE LA PÉRDIDA DE VIGOR Y DE LA ACELERACIÓN DEL PROCESO DE DETERIORO
o Ambiente de cultivo, deterioro y vigor de semillas y plantas
o Causas del deterioro
o Manifestación fisiológica de la deterioración
o Condiciones climáticas en la maduración

o Asociación entre las manifestaciones fisiológicas, pos-cosecha de semilla y desempeño de las plantas Profesora Dra. Lilian Vanussa Madruga de Tunes: GESTIÓN DE PROCESOS o Germinación o Prueba del análisis de germinación en rollos de papel: Comparación de ensayo en distintos volúmenes de agua. o Vigor o Laboratorio: Técnica de hipoclorito de sodio, Tetrazolio y emergencia a campo Profesor Dr. Tiago Pedó ARTE DE CAPTAR Y APROVECHAR LA LUZ o Radiación: cantidad y calidad de espectro luminoso o Energía y ambiente o Interacción de energía radiante o Productividad en agro ecosistemas o Potencial de producción o Expresión de vigor a campo
OBSERVACIÓN (EN CASO DE MODIFICACION EN RELACION A LO SOLICITADO)

V° B° Director, Director General o Máxima Autoridad	**Firma:** **Aclaración:** **Sello:**

Ing. Agr. (Dr.) Fernando Ríos A
Director
Dirección de Semillas (DISE)

Fotografías



SENAVE

Servicio Nacional de Calidad y Sanidad Vegetal y de Semillas

Domicilio..... Telefax:.....

ORDEN DE TRABAJO

☐ ORDINARIO Nº 022980

☐ EXTRAORDINARIO

Vehiculo Tipo: .....Chapa: ..... Nº de Orden Asignado.....

Marca y Modelo:..... Área Interior .....

Conductor Autorizado: .....

.....

Días Estimados de la Misión: Desde...../...../..... Hasta...../...../.....

Horas Estimadas de la Misión: Desde las..... Hasta las.....

Km. de Salida: ..... Km. de Vuelta.....

Km. estimados de Recorrido:..... Km. Real Recorridos .....

Consumo estimado x 100 Km: Lts. .....

TRABAJOS A REALIZAR:

.....

.....

.....

.....

.....

Fecha:...../...../...../

.....

Responsable del área al que fue asignado el automotor

GRAF. MONARCA S.R.L. - Tte. Fariña 813 - Tel./Fax: 495 772 - 449 103 - RUC: 80013965-8 - C.H.T.N° 2813
100 Bl. 50 X 3 (20.001 / 25.000) Octubre 2018

José Gamarra
Interino
Dpto. de Transporte

AC

ANEXO II-01: INFORME DE COMISIONAMIENTO NACIONAL

Se eleva a consideración de las autoridades institucionales el presente informe de comisionamiento nacional, declarando que los datos consignados son realizados en carácter de Declaración Jurada, quedando sometidos a los organismos de control.

Fecha de Informe	Número y Fecha del Expediente
07/11/2022	7538 - 14/10/2022

PERSONA ASIGNADA A LA COMISIÓN

Nombre y Apellido	C.I. N°	Funcionario/a	Firma
Cristél Lucero González Galeano	5.526.651	Si ☐ No ■	

Cargo	Personal
Pasante	Permanente ☐ Contratado ☐ Otros ■

Teléfono	Correo Electrónico
0992 481 977	cristel.lucero.agro@gmail.com

FECHA DE VIAJE

Inicio	Final
01/11/2022	03/11/2022

MOVILIDAD

Público ☐ Estado ■ Otros ☐

Chofer asignado/ Nombre	Orden de Trabajo Nro.	Km. Inicio	Km. Final
Rubén Báez	22980	188489	Orden abierta

INFORMACION GEOGRAFICA

Departamento (s)	Localidad (es)
Caaguazú	J. Eulogio Estigarribia

DESCRIPCIÓN DE LAS TAREAS

Prof. Dr. Tiago Zanatta Aumonde
EL MICRO AMBIENTE /DESARROLLO
o Crecimiento, desarrollo y comportamiento hormonal
o Desarrollo de la semilla
o Composición química de la semilla y el ambiente
o Proceso de desarrollo de semillas
o Mecanismos de fijación de carbono y la influencia del ambiente
o Membranas y vigor de semillas
o Vigor y características de crecimiento inicial
o Desempeño de crecimiento, respuestas de desarrollo y calidad de semillas.
o Mecanismos fotosintéticos y asimilación de partición de carbono.
o Mecanismos de fijación de carbono e influencia ambiental
o Crecimiento y partición de asimilados x nutrición
o Crecimiento y partición de asimilados x ambiente estresante
o Tamaño de la semilla y el vigor
o Fertilidad del suelo
o Disponibilidad hídrica
o Temperatura
o Luminosidad
o Posición de la planta en el campo y la semilla en la planta
CAUSAS DE LA PÉRDIDA DE VIGOR Y DE LA ACELERACIÓN DEL PROCESO DE DETERIORO
o Ambiente de cultivo, deterioro y vigor de semillas y plantas
o Causas del deterioro
o Manifestación fisiológica de la deterioración
o Condiciones climáticas en la maduración

o Asociación entre las manifestaciones fisiológicas, pos-cosecha de semilla y desempeño de las plantas Profesora Dra. Lilian Vanussa Madruga de Tunes: GESTIÓN DE PROCESOS o Germinación o Prueba del análisis de germinación en rollos de papel: Comparación de ensayo en distintos volúmenes de agua. o Vigor o Laboratorio: Técnica de hipoclorito de sodio, Tetrazolio y emergencia a campo Profesor Dr. Tiago Pedó ARTE DE CAPTAR Y APROVECHAR LA LUZ o Radiación: cantidad y calidad de espectro luminoso o Energía y ambiente o Interacción de energía radiante o Productividad en agro ecosistemas o Potencial de producción o Expresión de vigor a campo
OBSERVACIÓN (EN CASO DE MODIFICACION EN RELACION A LO SOLICITADO)

V° B° Director, Director General o Máxima Autoridad	**Firma:** **Aclaración:** **Sello:** Ing. Agr. (Dr.) Fernando Rios A Director Dirección de Semillas (DISE)

Fotografías





SENAVE

Servicio Nacional de Calidad y Sanidad Vegetal y de Semillas

Domicilio ASUNCION ..... Telefax: 445769

ORDEN DE TRABAJO

☐ ORDINARIO Nº 022980

☐ EXTRAORDINARIO

Vehiculo Tipo: ..... Chapa: ..... Nº de Orden Asignado .....

Marca y Modelo: ..... Área Interior .....

Conductor Autorizado: .....

.....

Días Estimados de la Misión: Desde ...../...../..... Hasta ...../...../.....

Horas Estimadas de la Misión: Desde las ..... Hasta las .....

Km. de Salida: ..... Km. de Vuelta .....

Km. estimados de Recorrido: ..... Km. Real Recorridos .....

Consumo estimado x 100 Km: Lts. .....

TRABAJOS A REALIZAR:

.....

ACTIVIDADES REFERENTES A LA DIFUSION DE SEMILLAS DEL SENAVE .....

.....

.....

.....

.....

.....

Fecha ...../...../...../

Responsable del área al que fue asignado el automotor

GRAF. MONARCA S.R.L. - Tte. Fariña 813 - Tel./Fax: 495 772 - 449 103 - RUC: 80013965-8 - C.H.T.N° 2815.
100 Bl. 50 X 3 (20.001 / 25.000) Octubre 2018

SENAVE · SERVICIO NACIONAL DE CALIDAD Y SANIDAD VEGETAL Y DE SEMILLAS · DEPARTAMENTO DE TRANSPORTE

José Gamarra
Jefe Interino
Dpto. de Transporte

AC

ANEXO II-01: INFORME DE COMISIONAMIENTO NACIONAL

Se eleva a consideración de las autoridades institucionales el presente informe de comisionamiento nacional, declarando que los datos consignados son realizados en carácter de Declaración Jurada, quedando sometidos a los organismos de control.

Fecha de Informe	Número y Fecha del Expediente
27/10/22	7385 10/10/22

PERSONA ASIGNADA A LA COMISIÓN

Nombre y Apellido	C.I. N°	Funcionario	Firma
DAHIANA ELIZABETH SANABRIA ACHUCARRO	3337612	Si [X] No [ ]	

Cargo	Personal
TECNICA	Permanente [X] Contratado [ ] Otros [ ]

Teléfono	Correo Electrónico
(021)3286856 0981134089	dahiana.sanabria@senave.gov.py

FECHA DE VIAJE

Inicio	Final
25/10/22	26/10/22

MOVILIDAD

Público [ ] Estado [X] Otros [ ]

Chofer asignado / Nombre	Orden de Trabajo Nro.	Km. Inicio	Km. Final
Dahiana Sanabria	021045	96973	.....

INFORMACION GEOGRAFICA

Departamento(s)	Localidade(s)
MISIONES	SAN MIGUEL - AYOLAS.

DESCRIPCIÓN DE LAS TAREAS

Prospección del Gorgojo khapra (Trogoderma granarium), realizadas en trampas tipo Domo como monitoreo preventivo en granos de arroz, en las Empresas Agriplus S.A. y Agroganadera Santiago S.A., con el fin de dar cumplimiento a la Resolución N° 870/21.

OBSERVACIÓN (EN CASO DE MODIFICACIÓN EN RELACIÓN A LO SOLICITADO)

Orden de trabajo abierta hasta el 31/10/2022

V° B° Director, Director General o Máxima	Firma: Aclaración: Carmiña Camelli Sello: Reg. Cosave N° 107 SENAVE

SENAVE

Servicio Nacional de Calidad y Sanidad Vegetal y de Semillas

445769

ASUNCION

Domicilio..... Telefax:.....

ORDEN DE TRABAJO

Nº 021045
21045

☐ ORDINARIO

☒ EXTRAORDINARIO

Vehiculo Tipo: CAMIONETA Chapa: HFS-204 Nº de Orden Asignado: 0

Marca y Modelo: NISSAN Área Interior.....

Conductor Autorizado: LAURA RUIZ DIAZ DE IBAÑEZ

Días Estimados de la Misión: Desde 4/10/2022 Hasta 31/10/2022

Horas Estimadas de la Misión: Desde las 00:01 Hasta las 24:00

Km. de Salida: 96973 Km. de Vuelta.....

Km. estimados de Recorrido: 3000 Km. Real Recorridos .....

Consumo estimado x 100 Km: Lts. 12

TRABAJOS A REALIZAR:

ACTIVIDADES REFERENTE A LA OFICINA REGIONAL MISIONES - ÑEEMBUCU - APOYO PARA EL TRASLADO DE FUNCIONARIOS

DENTRO DEL TERRITORIO NACIONAL

PUEDEN CONDUCIR: VICENTE ALVARENGA, ANTONIO MENDOZA, MIRIAN VEGA, DAHIANA SANABRIA, VANESA AYALA, CRISTINA BENITEZ, DIEGO BOGADO, JUAN CARLOS SILVEIRA, ROLANDO SANABRIA, FABIO CORONEL, MARCOS SALINAS.

Fecha: 4/10/2022

Responsable del área al que fue asignado el automotor

Lic. José Gamarra
Jefe Interino
Dpto. de Transporte

GRAF. MONARCA S.R.L. - Tte. Fariña 813 - Tel./Fax: 495 772 - 449 193 - RUC: 80013965-8 - C.H.T. Nº 1.043
100 Bl. 50 X 3 (20.001 / 25.000) Octubre 2018

SENAVE * SERVICIO NACIONAL DE CALIDAD Y SANIDAD VEGETAL Y DE SEMILLAS * DEPARTAMENTO TRANSPORTE

Lic. José Gamarra
Jefe Interino
Dpto. de Transporte

Anexo: 25 y 26 de octubre de 2022

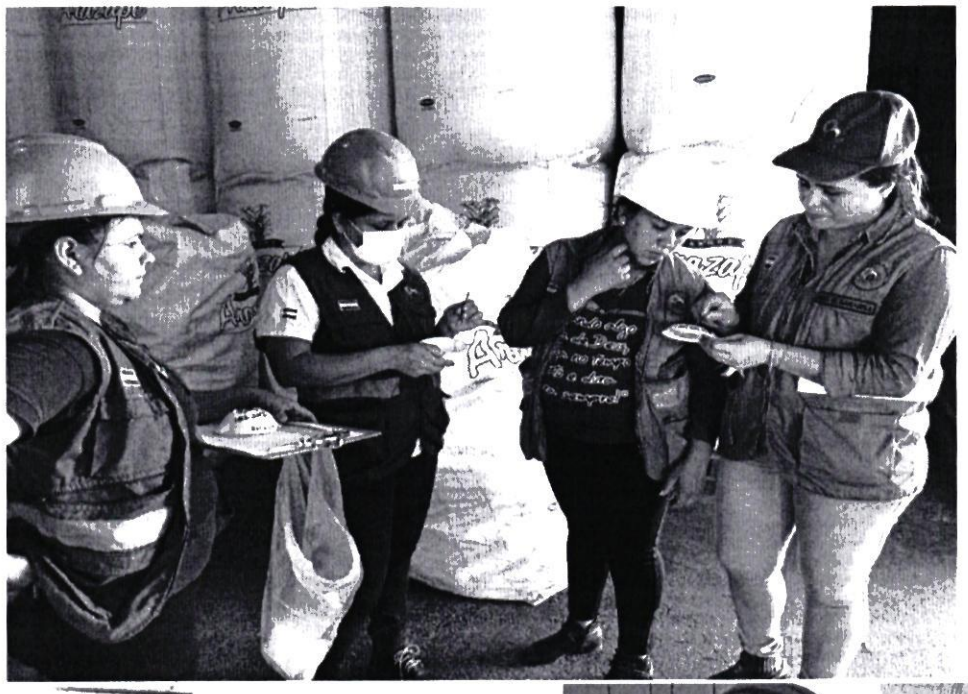







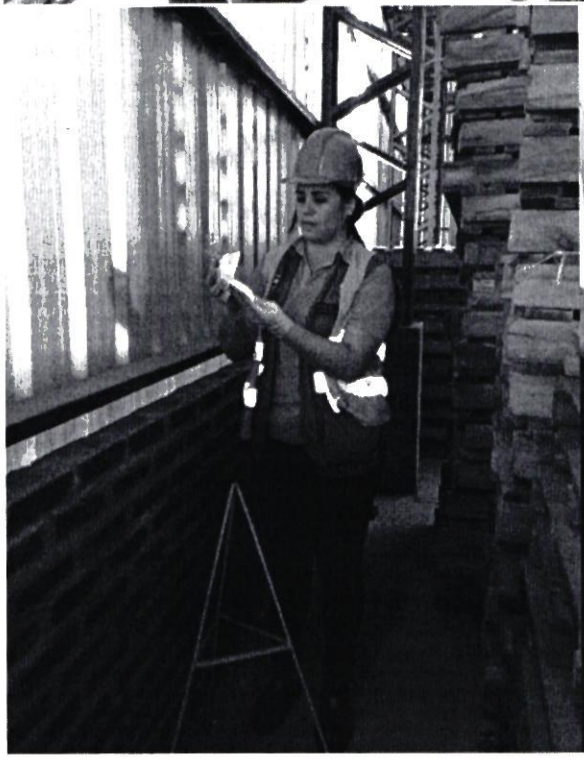



Zimbra: **gestionadministrativa.regionales@senave.gov.py**

Encargado de despacho

De : Gestión Administrativa <gestionadministrativa.regionales@senave.gov.py> lun, 24 de oct de 2022 08:07
Asunto : Encargado de despacho
Para : funcionarios@senave.gov.py

Buenos días.
Por este medio se comunica que la Ing. Agr. Carmiña Camelli queda como encargada de despacho de la Dirección de Oficinas Regionales del día 24 al 26 de Octubre, para lo que hubiere lugar.

Atte.
Carmen Berni
DOR-SENAVE

ANEXO II-01: INFORME DE COMISIONAMIENTO NACIONAL

Se eleva a consideración de las autoridades institucionales el presente informe de comisionamiento nacional, declarando que los datos consignados son realizados en carácter de Declaración Jurada, quedando sometidos a los organismos de control.

Fecha de Informe	Número y Fecha del Expediente
27/10/22	7385 10/10/22

PERSONA ASIGNADA A LA COMISIÓN

Nombre y Apellido	C.I. N°	Funcionario	Firma
LAURA BEATRIZ RUIZ DIAZ DE YBAÑEZ	3385968	Si [X] No [ ]	

Cargo	Personal
JEFE INTERINO DE DEPARTAMENTO	Permanente [X] Contratado [ ] Otros [ ]

Teléfono	Correo Electrónico
0971573170	laura.ruiz@senave.gov.py

FECHA DE VIAJE

Inicio	Final
25/10/22	26/10/22

MOVILIDAD

Público [ ] Estado [X] Otros [ ]

Chofer asignado / Nombre	Orden de Trabajo Nro.	Km. Inicio	Km. Final
Dahiana Sanabria	021045	96973	....

INFORMACION GEOGRAFICA

Departamento(s)	Localidade(s)
MISIONES	SAN MIGUEL - AYOLAS.

DESCRIPCIÓN DE LAS TAREAS

Prospección del Gorgojo khapra (Trogoderma granarium), realizadas en trampas tipo Domo como monitoreo preventivo en granos de arroz, en las Empresas Agriplus S.A. y Agroganadera Santiago S.A., con el fin de dar cumplimiento a la Resolución N° 870/21

OBSERVACIÓN (EN CASO DE MODIFICACIÓN EN RELACIÓN A LO SOLICITADO)

Orden de trabajo abierta hasta el 31/10/2022

V° B° Director, Director General o Máxima	Firma: Aclaración: Ing. Agr. Carmiña Camelli Reg. Cosave N° 107 SENAVE Sello:

1 NOV 2022 SUJETO A VERIFICACIÓN Y ACEPTACIÓN

SENAVE

Servicio Nacional de Calidad y Sanidad Vegetal y de Semillas

445769

Domicilio: ASUNCION Telefax:

ORDEN DE TRABAJO

Nº 021045
21045

☐ ORDINARIO

X ☐ EXTRAORDINARIO

Vehiculo Tipo: CAMIONETA Chapa: HFS-204 Nº de Orden Asignado: 0

Marca y Modelo: NISSAN Área Interior:

Conductor Autorizado: LAURA RUIZ DIAZ DE IBAÑEZ

Días Estimados de la Misión: Desde 4 / 10 / 2022 Hasta 31 / 10 / 2022

Horas Estimadas de la Misión: Desde las 00:01 Hasta las 24:00

Km. de Salida: 96973 Km. de Vuelta

Km. estimados de Recorrido: 3000 Km. Real Recorridos

Consumo estimado x 100 Km: Lts. 12

TRABAJOS A REALIZAR:

ACTIVIDADES REFERENTE A LA OFICINA REGIONAL MISIONES - ÑEEMBUCU - APOYO PARA EL TRASLADO DE FUNCIONARIOS

DENTRO DEL TERRITURIO NACIONAL

PUEDEN CONDUCIR: VICENTE ALVARENGA, ANTONIO MENDOZA, MIRIAN VEGA, DAHIANA SANABRIA, VANESA AYALA, CRISTINA BENITEZ, DIEGO BOGADO, JUAN CARLOS SILVEIRA, ROLANDO SANABRIA, FABIO CORONEL, MARCOS SALINAS.

Fecha: 4 / 10 / 2022

Responsable del área al que fue asignado el automotor
Lic. José Gamarra
Jefe Interino
Dpto. de Transporte

GRAF. MONARCA S.R.L. - Tte. Fariña 813 - Tel./Fax: 495 772 - 449 103 - RUC: 80013965-8 - C.H.T. Nº 1.043
100 Bl. 50 X 3 (20.001 / 25.000) Octubre 2018

SERVICIO NACIONAL DE CALIDAD Y SANIDAD VEGETAL Y DE SEMILLAS
DEPARTAMENTO TRANSPORTE
SENAVE

Lic. José Gamarra
Jefe Interino
Dpto. de Transporte

• Anexo: 25 y 26 de octubre de 2022

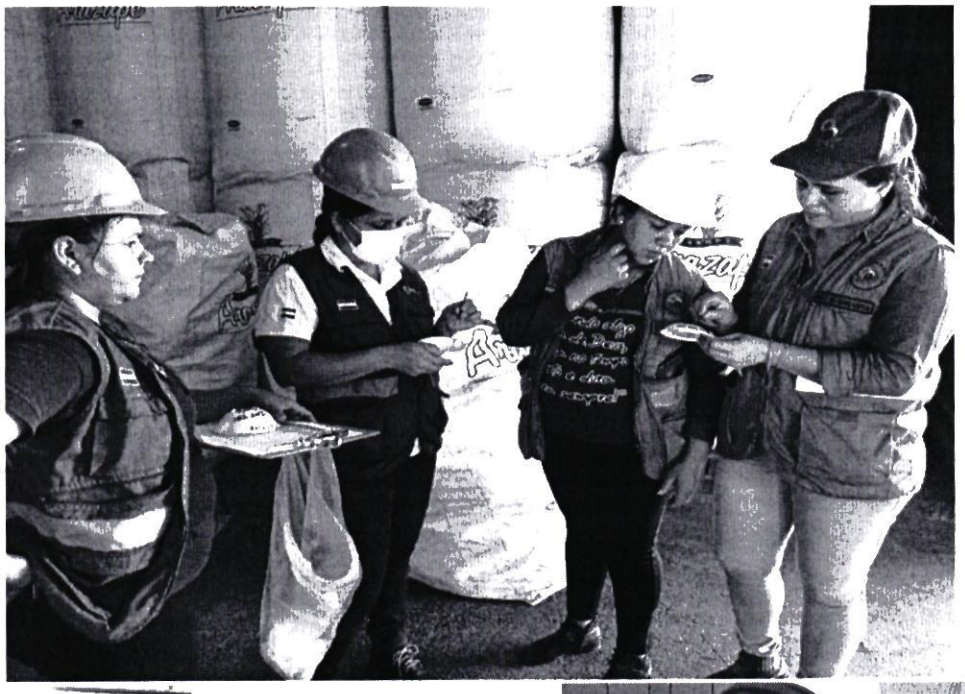









Zimbra: **gestionadministrativa.regionales@senave.gov.py**

Encargado de despacho

De : Gestión Administrativa <gestionadministrativa.regionales@senave.gov.py> lun, 24 de oct de 2022 08:07
Asunto : Encargado de despacho
Para : funcionarios@senave.gov.py

Buenos días.
Por este medio se comunica que la Ing. Agr. Carmiña Camelli queda como encargada de despacho de la Dirección de Oficinas Regionales del día 24 al 26 de Octubre, para lo que hubiere lugar.

Atte.
Carmen Berni
DOR-SENAVE

ANEXO II-01: INFORME DE COMISIONAMIENTO NACIONAL

Se eleva a consideración de las autoridades institucionales el presente informe de comisionamiento nacional, declarando que los datos consignados son realizados en carácter de Declaración Jurada, quedando sometidos a los organismos de control.

Fecha de Informe	Número y Fecha del Expediente
25/10/22	7537 14/10/22

PERSONA ASIGNADA A LA COMISIÓN

Nombre y Apellido	C.I. N°	Funcionario	Firma
ESTELA ACOSTA ROMERO	1972038	Si [X] No [ ]	

Cargo	Personal		
TECNICA	Permanente [X]	Contratado [ ]	Otros [ ]

Teléfono	Correo Electrónico
0515212203//0971355606 0991 859799	estela.acosta@senave.gov.py

FECHA DE VIAJE

Inicio	Final
19/10/22	19/10/22

MOVILIDAD

Público [ ] Estado [X] Otros [ ]

Chofer asignado / Nombre	Orden de Trabajo Nro.	Km. Inicio	Km. Final
Celso Cabral	28153	83620	abierta al mes

INFORMACION GEOGRAFICA

Departamento(s)	Localidade(s)
CORDILLERA	JUAN DE MENA.

DESCRIPCIÓN DE LAS TAREAS

Prospección y monitoreo de hormigas cortadoras (Atta y Acromymex). Conteo e indentificación de nidos y minas en las fincas de productores de diferentes cultivos

OBSERVACIÓN (EN CASO DE MODIFICACIÓN EN RELACIÓN A LO SOLICITADO)

se recorrieron 280 km aproximadamente, siendo el km inicial 84605 y el km final 84885 se anexan tomas fotográficas

V° B° Director, Director General o Máxima	Firma: Ing. Agr. Carmiña Camelli Reg. Cosave N° 107 SENAVE Aclaración: Sello:

Registro fotográfico





SENAVE

Servicio Nacional de Calidad y Sanidad Vegetal y de Semillas

Domicilio: ASUNCION Telefax: 445769

ORDEN DE TRABAJO

Nº 28153

☐ ORDINARIO

X ☐ EXTRAORDINARIO

28153

Vehiculo Tipo: CAMIONETA Chapa: HFS-197 Nº de Orden Asignado: 0

Marca y Modelo: NISSAN Área Interior:

Conductor Autorizado: ANGELINA SANCHEZ RAMIREZ

Días Estimados de la Misión: Desde 4 / 10 / 2022 Hasta 31 / 10 / 2022

Horas Estimadas de la Misión: Desde las 00:01 Hasta las 24:00

Km. de Salida: 83620 Km. de Vuelta:

Km. estimados de Recorrido: 3000 Km. Real Recorridos:

Consumo estimado x 100 Km: Lts. 12

TRABAJOS A REALIZAR:

ACTIVIDADES REFERENTE A LA OFICINA REGIONAL DE CORDILLERA DEL SENAVE.
APOYO EN EL TRASLADO DE LOS FUNCIONARIOS DEL SENAVE

DENTRO DEL TERRITORIO NACIONAL

PUEDEN CONDUCIR: CELSO CABRAL, UDILBERTO ALMADA, CLAUDIA MONTIEL, ARNALDO CACERES; JUAN CARLOS SILVEIRA, ROLANDO SANABRIA, ARCOS SALINAS, FABIO CORONEL. ACOMPAÑAN: ESTELA ACOSTA, DULCE FERRETRA, ANDREA TORRES.

Fecha: 4 / 10 / 2022

Responsable del área al que fue asignado el automotor

Lic. José Gamarra
Jefe Interino
Dpto. de Transporte

GRAF. MONARCA S.R.L. - Tte. Fariña 613 - Tel./Fax: 495 772 - 449 183 - RUC: 80013965-8 - C.H.T. Nº 1.043
24 Bl. 50 X 3 (27.501 / 28.700) Octubre 2021

SENAVE • SERVICIO NACIONAL DE CALIDAD Y SANIDAD VEGETAL Y DE SEMILLAS • DEPARTAMENTO TRANSPORTE

Lic. José Gamarra
Jefe Interino
Dpto. de Transporte

Zimbra: **gestionadministrativa.regionales@senave.gov.py**

Encargado de despacho

De : Gestión Administrativa <gestionadministrativa.regionales@senave.gov.py> lun, 24 de oct de 2022 08:07

Asunto : Encargado de despacho

Para : funcionarios@senave.gov.py

Buenos días.
Por este medio se comunica que la Ing. Agr. Carmiña Camelli queda como encargada de despacho de la Dirección de Oficinas Regionales del día 24 al 26 de Octubre, para lo que hubiere lugar.

Atte.
Carmen Berni
DOR-SENAVE

ANEXO II-01: INFORME DE COMISIONAMIENTO NACIONAL

Se eleva a consideración de las autoridades institucionales el presente informe de comisionamiento nacional, declarando que los datos consignados son realizados en carácter de Declaración Jurada, quedando sometidos a los organismos de control.

Fecha de Informe	Número y Fecha del Expediente
25/10/22	7537 14/10/22

PERSONA ASIGNADA A LA COMISIÓN

Nombre y Apellido	C.I. N°	Funcionario	Firma
CELSO LUIS CABRAL GONZALEZ	691279	Si [X] No [ ]	

Cargo	Personal
AUXILIAR TECNICO	Permanente [X] Contratado [ ] Otros [ ]

Teléfono	Correo Electrónico
0971-402372	celso.cabral@senave.gov.py

FECHA DE VIAJE

Inicio	Final
19/10/22	19/10/22

MOVILIDAD

Público [ ] Estado [X] Otros [ ]

Chofer asignado / Nombre	Orden de Trabajo Nro.	Km. Inicio	Km. Final
Celso Cabral	28153	83620	abierta al mes

INFORMACION GEOGRAFICA

Departamento(s)	Localidade(s)
CORDILLERA	JUAN DE MENA.

DESCRIPCIÓN DE LAS TAREAS

Prospección y monitoreo de hormigas cortadoras (Atta y Acromymex). Conteo e indentificación de nidos y minas en las fincas de productores de diferentes cultivos

OBSERVACIÓN (EN CASO DE MODIFICACIÓN EN RELACIÓN A LO SOLICITADO)

Se recorrieron 280 km aproximadamente, siendo el km inicial 84605 y el km final 84885 se anexan tomas fotográficas

V° B° Director, Director General o Máxima	Firma: Aclaración: Ing. Agr. Carmiña Camelli Reg Cosave N° 107 SENAVE Sello:

Registro fotográfico





SENAVE

Servicio Nacional de Calidad y Sanidad Vegetal y de Semillas

Domicilio: ASUNCION Telefax: 445769

ORDEN DE TRABAJO

Nº 28153

☐ ORDINARIO

x ☐ EXTRAORDINARIO

28153

Vehiculo Tipo: CAMIONETA Chapa: HFS-197 Nº de Orden Asignado: 0

Marca y Modelo: NISSAN Área Interior:

Conductor Autorizado: ANGELINA SANCHEZ RAMIREZ

Días Estimados de la Misión: Desde 4/10/2022 Hasta 31/10/2022

Horas Estimadas de la Misión: Desde las 00:01 Hasta las 24:00

Km. de Salida: 83620 Km. de Vuelta

Km. estimados de Recorrido: 3000 Km. Real Recorridos

Consumo estimado x 100 Km: Lts. 12

TRABAJOS A REALIZAR:

ACTIVIDADES REFERENTE A LA OFICINA REGIONAL DE CORDILLERA DEL SENAVE - APOYO EN EL TRASLADO DE LOS FUNCIONARIOS DEL SENAVE

DENTRO DEL TERRITORIO NACIONAL

PUEDEN CONDUCIR: CELSO CABRAL, UDILBERTO ALMADA, CLAUDIA MONTIEL, ARNALDO CACERES, JUAN CARLOS SILVEIRA, ROLANDO SANABRIA, MARCOS SALINAS, FABIO CORONEL. ACOMPAÑAN: ESTELA ACOSTA, DULCE FERREIRA, ANDREA TORRES.

Fecha: 4/10/2022

Responsable del área al que fue asignado el automotor

Lic. José Gamarra
Jefe Interino
Dpto. de Transporte

GRAF. MONARCA S.R.L. - Tte. Fariña 613 - Tel./Fax: 496 772 - 449 103 - RUC: 80013965-8 - C.H.T. Nº 1.043
24 Bl. 50 X 3 (27,501 / 28.700) Octubre 2021

SENAVE • DEPARTAMENTO DE CUIDADO Y MANEJO DE TRANSPORTE •

Lic. José Gamarra
Jefe Interino
Dpto. de Transporte

Zimbra: **gestionadministrativa.regionales@senave.gov.py**

Encargado de despacho

De : Gestión Administrativa <gestionadministrativa.regionales@senave.gov.py> lun, 24 de oct de 2022 08:07

Asunto : Encargado de despacho

Para : funcionarios@senave.gov.py

Buenos días.
Por este medio se comunica que la Ing. Agr. Carmiña Camelli queda como encargada de despacho de la Dirección de Oficinas Regionales del día 24 al 26 de Octubre, para lo que hubiere lugar.

Atte.
Carmen Berni
DOR-SENAVE

ANEXO II-01: INFORME DE COMISIONAMIENTO NACIONAL

Se eleva a consideración de las autoridades institucionales el presente informe de comisionamiento nacional, declarando que los datos consignados son realizados en carácter de Declaración Jurada, quedando sometidos a los organismos de control.

Fecha de Informe	Número y Fecha del Expediente
28/10/22	7536 14/10/22

PERSONA ASIGNADA A LA COMISIÓN

Nombre y Apellido	C.I. N°	Funcionario	Firma
NELSON LIBRADO FARIÑA CÉSPEDES	898577	Si [X] No [ ]	

Cargo	Personal
RESP. DE LA IMP. DEL PLAN PILOTO	Permanente [X] Contratado [ ] Otros [ ]

Teléfono	Correo Electrónico
(0228)636-966 (0985)892-013	nelson.farina@senave.gov.py

FECHA DE VIAJE

Inicio	Final
24/10/22	26/10/22

MOVILIDAD

Público [ ] Estado [X] Otros [ ]

Chofer asignado / Nombre	Orden de Trabajo Nro.	Km. Inicio	Km. Final
Nelson Fariña	28306	57266	Abierto

INFORMACION GEOGRAFICA

Departamento(s)	Localidade(s)
ALTO PARANÁ	NARANJAL - SAN CRISTÓBAL - RAUL PEÑA.

DESCRIPCIÓN DE LAS TAREAS

Acciones en el marco del Programa de Vigilancia Fitosanitaria en cultivos extensivos de soja, trigo, maíz, arroz, girasol y canola

OBSERVACIÓN (EN CASO DE MODIFICACIÓN EN RELACIÓN A LO SOLICITADO)

Esta actividad fue realizada por tecnicos de la Oficina Regional de Alto Paraná Sede CETAPAR. Se prospectaron parcelas en el distrito de Naranjal, de Raúl Peña, San Cristobal encontrandose todos en buen estado fitosanitarios, en diferentes etapas, en emergencia y otros con 15 días pos emergencia

V° B° Director, Director General o Máxima

Firma:

Aclaración: Carmen Berni
Ing. Agr.
Reg. COSAVE PY-078

Sello:

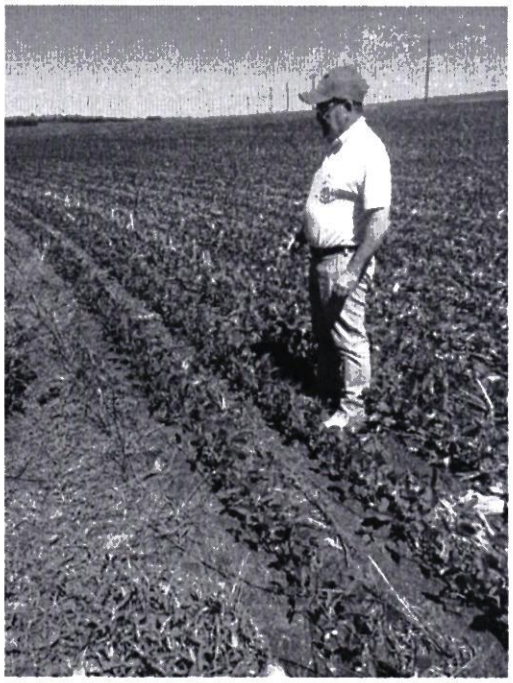



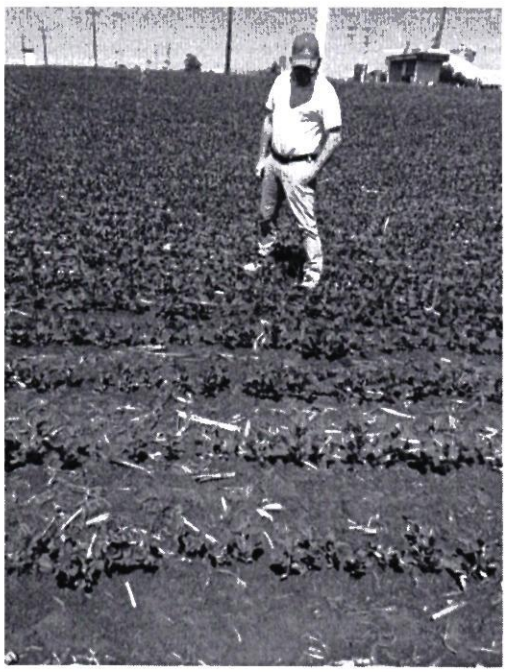

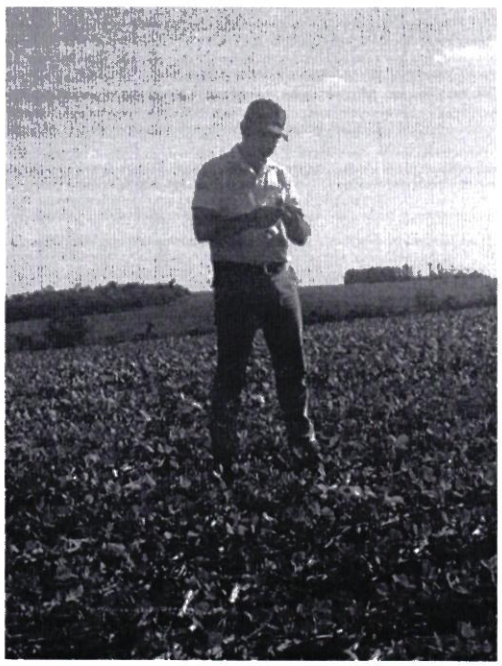

SENAVE

Servicio Nacional de Calidad y Sanidad Vegetal y de Semillas

Domicilio: ASUNCION Telefax: 445769

ORDEN DE TRABAJO

Nº 28306

28306

☐ ORDINARIO

X ☐ EXTRAORDINARIO

Vehiculo Tipo: CAMIONETA Chapa: AACZ-215 Nº de Orden Asignado: 0

Marca y Modelo: MITSUBISHI Área Interior: DOBLE

Conductor Autorizado: NELSON LIBRADO FARIÑA CESPEDES

Días Estimados de la Misión: Desde 4 / 10 / 2022 Hasta 31 / 10 / 2022

Horas Estimadas de la Misión: Desde las 00:01 Hasta las 24:00

Km. de Salida: 57266 Km. de Vuelta

Km. estimados de Recorrido 3000 Km. Real Recorridos

Consumo estimado x 100 Km: Lts. 12

TRABAJOS A REALIZAR:

ACTIVIDADES REFERENTES AL SENAVE - CEDE DE CETAPAR - APOYO EN EL TRASLADO DE LOS FUNCIONARIOS DEL SENAVE

DENTRO DEL TERRITORIO NACIONAL

PUEDEN CONDUCIR: ANTONIO ESCANDRIOLO, AGUSTIN PALACIOS... ACOMPAÑA: ELVIRA FLECHA

Fecha: 4 / 10 / 2022

Responsable del área al que fue asignado el automotor

Lic. José Gamarra
Jefe Interino
Dpto. de Transporte

SERVICIO NACIONAL DE CALIDAD Y SANIDAD VEGETAL Y DE SEMILLAS DEPARTAMENTO TRANSPORTE REPUBLICA DEL PARAGUAY SENAVE

GRAF. MONARCA S.R.L. - Tte. Fariña 813 - Tel./Fax: 495 772 - 449 103 - RUC: 800 ... C.H.T. Nº 1.040 ...
24 Bl. 50 X 3 (27.501 / 28.700) Octubre 2021

SERVICIO NACIONAL DE CALIDAD Y SANIDAD VEGETAL Y DE SEMILLAS DEPARTAMENTO TRANSPORTE REPUBLICA DEL PARAGUAY SENAVE

Lic. José Gamarra
Jefe Interino
Dpto. de Transporte

ES COPIA

ANEXO II-01: INFORME DE COMISIONAMIENTO NACIONAL

Se eleva a consideración de las autoridades institucionales el presente informe de comisionamiento nacional, declarando que los datos consignados son realizados en carácter de Declaración Jurada, quedando sometidos a los organismos de control.

Fecha de Informe	Número y Fecha del Expediente
28/10/22	7536 14/10/22

PERSONA ASIGNADA A LA COMISIÓN

Nombre y Apellido	C.I. N°	Funcionario	Firma
AGUSTIN PALACIOS VERA	2380988	Si [X] No [ ]	

Cargo	Personal
TECNICO	Permanente [X] Contratado [ ] Otros [ ]

Teléfono	Correo Electrónico
021-589-548 0985-987-249	agustin.palacios@senave.gov.py

FECHA DE VIAJE

Inicio	Final
24/10/22	26/10/22

MOVILIDAD

Público [ ] Estado [X] Otros [ ]

Chofer asignado / Nombre	Orden de Trabajo Nro.	Km. Inicio	Km. Final
Nelson Fariña	28306	57266	Abierto

INFORMACION GEOGRAFICA

Departamento(s)	Localidade(s)
ALTO PARANÁ	NARANJAL - SAN CRISTÓBAL - RAÚL PEÑA.

DESCRIPCIÓN DE LAS TAREAS

Acciones en el marco del Programa de Vigilancia Fitosanitaria en cultivos extensivos de soja, trigo, maíz, arroz, girasol y canola

OBSERVACIÓN (EN CASO DE MODIFICACIÓN EN RELACIÓN A LO SOLICITADO)

Esta actividad fue realizada por técnicos de la Oficina Regional de Alto Paraná Sede CETAPAR. Se prospectaron parcelas en el distrito de Naranjal, de Raúl Peña, San Cristobal encontrandose todos en buen estado fitosanitarios, en diferentes etapas, en emergencia y otros con 15 dias pos emergencia

V° B° Director, Director General o Máxima	Firma: Carmen Berni Aclaración: Ing. Agr. Sello: Reg. COSAVE PY-078

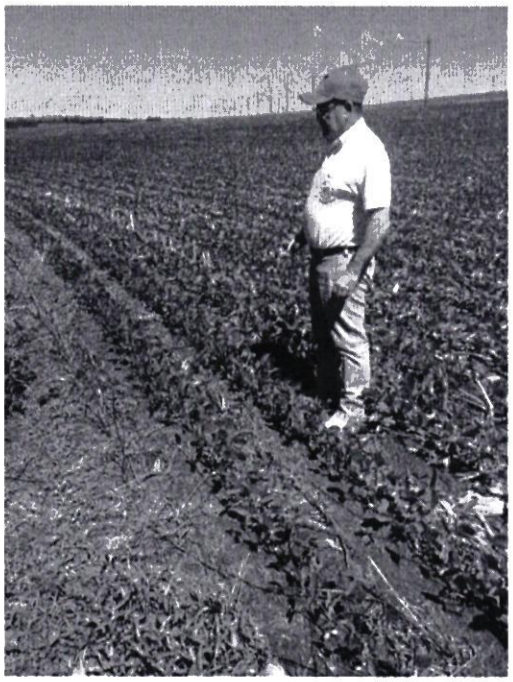



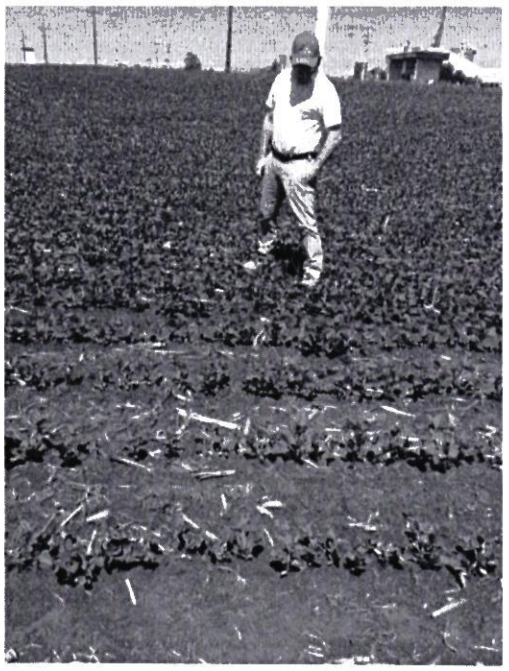

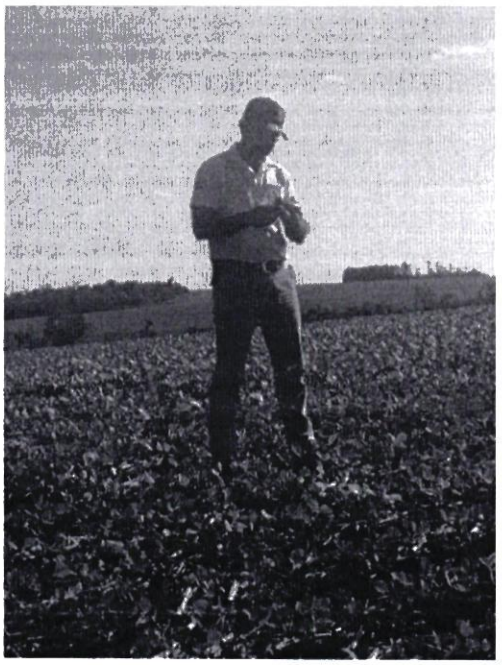

SENAVE

Servicio Nacional de Calidad y Sanidad Vegetal y de Semillas

Domicilio: ASUNCION Telefax: 445769

ORDEN DE TRABAJO

Nº 28306

28306

☐ ORDINARIO

X ☐ EXTRAORDINARIO

Vehiculo Tipo: CAMIONETA Chapa: AACZ-215 Nº de Orden Asignado: 0

Marca y Modelo: MITSUBISHI Área Interior: DOBLE

Conductor Autorizado: NELSON LIBRADO FARIÑA CESPEDES

Días Estimados de la Misión: Desde 4 / 10 / 2022 Hasta 31 / 10 / 2022

Horas Estimadas de la Misión: Desde las 00:01 Hasta las 24:00

Km. de Salida: 57266 Km. de Vuelta

Km. estimados de Recorrido 3000 Km. Real Recorridos

Consumo estimado x 100 Km: Lts. 12

TRABAJOS A REALIZAR:

ACTIVIDADES REFERENTES AL SENAVE - CEDE DE CETAPAR - APOYO EN EL TRASLADO DE LOS FUNCIONARIOS DEL SENAVE

DENTRO DEL TERRITORIO NACIONAL

PUEDEN CONDUCIR: ANTONIO ESCANDRIOLO, AGUSTIN PALACIOS... ACOMPAÑA: ELVIRA FLECHA

Fecha: 4 / 10 / 2022

Responsable del área al que fue asignado el automotor

Lic. José Gamarra
Jefe Interino
Dpto. de Transporte

SERVICIO NACIONAL DE CALIDAD Y SANIDAD VEGETAL Y DE SEMILLAS DEPARTAMENTO TRANSPORTE SENAVE

GRAF. MONARCA S.R.L. - Tte. Fariña 813 - Tel./Fax: 495 772 - 449 103 - RUC: 800 ... C.H.T. Nº 1 ...
24 Bl. 50 X 3 (27.501 / 28.700) Octubre 2021

SERVICIO NACIONAL DE CALIDAD Y SANIDAD VEGETAL Y DE SEMILLAS DEPARTAMENTO TRANSPORTE SENAVE

Lic. José Gamarra
Jefe Interino
Dpto. de Transporte

ES COPIA

ANEXO II-01: INFORME DE COMISIONAMIENTO NACIONAL

Se eleva a consideración de las autoridades institucionales el presente informe de comisionamiento nacional, declarando que los datos consignados son realizados en carácter de Declaración Jurada, quedando sometidos a los organismos de control.

Fecha de Informe	Número y Fecha del Expediente
21/10/22	7529 13/10/22

PERSONA ASIGNADA A LA COMISIÓN

Nombre y Apellido	C.I. N°	Funcionario	Firma
MARIA LAURA VERA SOSA	3443188	Si [X] No [ ]	

Cargo	Personal
TECNICA	Permanente [ ] Contratado [X] Otros [ ]

Teléfono	Correo Electrónico
586361 0981541759	maria.vera@senave.gov.py

FECHA DE VIAJE

Inicio	Final
18/10/22	20/10/22

MOVILIDAD

Público [ ] Estado [X] Otros [ ]

Chofer asignado / Nombre	Orden de Trabajo Nro.	Km. Inicio	Km. Final
Denis Antonio Mereles	021328	257885	259176

INFORMACION GEOGRAFICA

Departamento(s)	Localidade(s)
ITAPUA	SAN PEDRO DEL PARANÁ - CAPITÁN MIRANDA.

DESCRIPCIÓN DE LAS TAREAS

Capacitar a técnicos y productores en el uso de la plataforma digital del sistema de trzabilidad

OBSERVACIÓN (EN CASO DE MODIFICACIÓN EN RELACIÓN A LO SOLICITADO)

V° B° Director, Director General o Máxima	Firma: Aclaración: Sello

Ing. Agr. Mirian Leticia Soria Cáceres
Directora
(DICAO)

SENAVE

Servicio Nacional de Calidad y Sanidad Vegetal y de Semillas

Domicilio: ASUNCION Telefax: 445769

ORDEN DE TRABAJO

☐ ORDINARIO

X ☐ EXTRAORDINARIO

Nº 021328

21328

Vehiculo Tipo: D-MAX Chapa: EAG-513 Nº de Orden Asignado: 0

Marca y Modelo: ISUZU Área Interior: DOBLE

Conductor Autorizado: DENIS ANTONIO MERELES

Días Estimados de la Misión: Desde 17/10/2022 Hasta 21/10/2022

Horas Estimadas de la Misión: Desde las 00:01 Hasta las 24:00

Km. de Salida: 257885 Km. de Vuelta: 259176

Km. estimados de Recorrido: 1200 Km. Real Recorridos: 1291

Consumo estimado x 100 Km: Lts. 12

TRABAJOS A REALIZAR:

TRASLADO DE LA FUNCIONARIA DE LA DICAO AL DEPARTAMENTOS DE ITAPUA

DENTRO DEL TERRITORIO NACIONAL

ACOMPAÑA: LAURA VERA

Fecha: 17/10/2022

Responsable del área al que fue asignado el automotor

Lic. José Gamarra
Jefe Interino
Dpto. de Transporte

GRAF MONARCA S.R.L. - Tte. Fariña 813 - Tel./Fax: 495 772 - 449 103 - RUC: 80003965-8 - C.N.T. Nº 1.043
100 Bl. 50 X 3 (20.001 / 25.000) Octubre 2018





Lic. Laura Vera
SENAVE

ANEXO II-01: INFORME DE COMISIONAMIENTO NACIONAL

Se eleva a consideración de las autoridades institucionales el presente informe de comisionamiento nacional, declarando que los datos consignados son realizados en carácter de Declaración Jurada, quedando sometidos a los organismos de control

Fecha de Informe	Número y Fecha del Expediente
24/10/22	7540 14/10/22

PERSONA ASIGNADA A LA COMISIÓN

Nombre y Apellido	C.I. N°	Funcionario	Firma
JULIO CESAR FERNÁNDEZ ARREGUI	1746526	Si [X] No [ ]	

Cargo	Personal
TECNICO	Permanente [X] Contratado [ ] Otros [ ]

Teléfono	Correo Electrónico
078220165 0984 329666	julio.fernandez@senave.gov.py

FECHA DE VIAJE

Inicio	Final
18/10/22	20/10/22

MOVILIDAD

Público [ ] Estado [X] Otros [ ]

Chofer asignado / Nombre	Orden de Trabajo Nro.	Km. Inicio	Km. Final
FIDEL GONCALVEZ	023329	340499	.....

INFORMACION GEOGRAFICA

Departamento(s)	Localidade(s)
BOQUERÓN - PRESIDENTE HAYES	ZONA 44.000 - ZONA 47.000 - CENTINELA - PARATODO - LOLITA.

DESCRIPCIÓN DE LAS TAREAS

Instalación, cebado y recebado de trampas para picudo algodonero

OBSERVACIÓN (EN CASO DE MODIFICACIÓN EN RELACIÓN A LO SOLICITADO)

coordenadas monitoreadas 21K0207736-7522314,21K0207872-7522110,21K0207254-7522449,21K02077401-7522320,21K0207687-7525778,21K0217919-752594,21K0207515-7522472,21K0207314-752264; 21K0207149-7522614. La orden de trabajo se cierra al final de cada mes por lo cual no se coloco el km final

V° B° Director, Director General o Máxima	Firma: Carmen Berni Ing. Agr. Reg. COSAVE PY-078 Aclaración: Sello:

SENAVE

Servicio Nacional de Calidad y Sanidad Vegetal y de Semillas

Domicili ASUNCION Telefax: 445769

ORDEN DE TRABAJO

Nº 023329

23329

☐ ORDINARIO

X ☐ EXTRAORDINARIO

Vehiculo Ti HIL X o: BTD-072 Chapa: ..... Nº de Orden Asignado 0

Marca y M TOYOTA delo: ..... Área Interior DOBLE

Conductor Autorizado: JULIO EDUARDO ROJAS RAMIREZ

Días Estim dos de la Misión: Desde 4 / 10 / 2022 Hasta 31 / 10 / 2022

Horas Esti adas de la Misión: Desde las 00:01 Hasta las 24:00

Km. de Sal ia: 340499 Km. de Vuelta .....

Km. estima os de Recorrido: 5000 Km. Real Recorridos .....

Consumo e timado x 100 Km: Lts. 12

TRABAJOS A REALIZAR:

ACTIVIDAD S REFERENTES A LA OFICINA REGIONAL CHACO DEL SENAVE - APOYO EN EL TRASLADO DE LOS FU IONARIOS DEL SENAVE.-

DENTRO DEL TERRITORIO NCIONAL

PUEDE CON CIR: FRANCISCO FIDEL GONCALVEZ, JULIO FERNANDEZ, JUAN CARLOS SILVEIRA, ROLANDO SA ARRIA, MARCOS GALINAS, FABIO CORONEL, BENJAMIN, ALICIA BENITEZ.-

Fecha: 4 / 10 / 2022

SERVICIO NACIONAL DE CALIDAD Y SANIDAD VEGETAL Y DE SEMILLAS DEPARTAMENTO TRANSPORTE SENAVE

Responsable del área al que fue asignado el automotor

Lic. José Gamarra
Jefe Interino
Dpto. de Transporte

GRAF. MONARCA R.L. - Tte. Farifia 813 - Tel./Fax: 495 772 - 449 103 - RUC: 8001 [illegible] Cert. N° 1.043
100 Bl. 50 X 3 (20.0 1 / 25.000) Octubre 2018

SERVICIO NACIONAL DE CALIDAD Y SANIDAD VEGETAL Y DE SEMILLAS DEPARTAMENTO TRANSPORTE SENAVE

Lic. José Gamarra
Jefe Interino
Dpto. de Transporte

ANEXO II-01: INFORME DE COMISIONAMIENTO NACIONAL

Se eleva a consideración de las autoridades institucionales el presente informe de comisionamiento nacional, declarando que los datos consignados son realizados en carácter de Declaración Jurada, quedando sometidos a los organismos de control.

Fecha de Informe	Número y Fecha del Expediente
24/10/22	7540 14/10/22

PERSONA ASIGNADA A LA COMISIÓN

Nombre y Apellido	C.I. N°	Funcionario	Firma
JULIO EDUARDO ROJAS RAMIREZ	3188955	Si [X] No [ ]	

Cargo	Personal
JEFE DE DEPARTAMENTO	Permanente [X] Contratado [ ] Otros [ ]

Teléfono	Correo Electrónico
0858 285 233 / 0975 193 33	julio.rojas@senave.gov.py

FECHA DE VIAJE

Inicio	Final
18/10/22	20/10/22

MOVILIDAD

Público [ ] Estado [X] Otros [ ]

Chofer asignado / Nombre	Orden de Trabajo Nro.	Km. Inicio	Km. Final
FIDEL GONCALVEZ	023329	340499	.....

INFORMACION GEOGRAFICA

Departamento(s)	Localidade(s)
BOQUERÓN - PRESIDENTE HAYES	ZONA 44.000 - ZONA 47.000 - CENTINELA - PARATODO - LOLITA

DESCRIPCIÓN DE LAS TAREAS

Instalación, cebado y recebado de trampas para picudo algodonero

OBSERVACIÓN (EN CASO DE MODIFICACIÓN EN RELACIÓN A LO SOLICITADO)

21K0207857-7512703,21K0207691-7522263,21K0207736-7522314,21K0207872-7522110,21K0207254-7522449,21K02077401-7522320,21K0207687-7525778,21K0217919-752594,21K0207515-752247,21K0207314-7522642,21K0207149-7522614La orden de trabajo se cierra al final del mes por lo cual no se coloca el km final

V° B° Director, Director General o Máxima	Firma:
	Aclaración: Carmen Berni
	Sello: Ing. Agr. Reg. COSAVE PY-078

31 OCT 2022

SUJETO A VERIFICACIÓN Y ACEPTACIÓN

SENAVE

Servicio Nacional de Calidad y Sanidad Vegetal y de Semillas

Domicili ASUNCION Telefax: 445769

ORDEN DE TRABAJO

Nº 023329

23329

☐ ORDINARIO

X ☐ EXTRAORDINARIO

Vehiculo T o: HIL X Chapa: BTD-072 Nº de Orden Asignado 0

Marca y M delo: OYOTA Área Interior DOBLE

Conductor utorizado: JULIO EDUARDO ROJAS RAMIREZ

Días Estim dos de la Misión: Desde 4 10 2022 / / Hasta 31 10 2022

Horas Esti adas de la Misión: Desde las 00:01 Hasta las 24:00

Km. de Sal la: 340499 Km. de Vuelta

Km. estima os de Recorrido: 5000 Km. Real Recorridos

Consumo e timado x 100 Km: Lts. 12

TRABAJOS A REALIZAR:

ACTIVIDAD S REFERENTES A LA OFICINA REGIONAL CHACO DEL SENAVE - APOYO EN EL TRASLADO DE LOS FU IONARIOS DEL SENAVE.-

DENTRO DE TERRITORIO NCIONAL

PUEDE CON CIR: FRANCISCO FIDEL GONCALVEZ, JULIO FERNANDEZ, JUAN CARLOS SILVEIRA, ROLANDO S AERIA, MARCOS SALINAS, FABIO CORONEL, ACOMPAÑA: ALICIA BENITEZ.-

Fecha: 4 10 2022 / / /

Responsable del área al que fue asignado el automotor

Lic. José Gamarra
Jefe Interino
Dpto. de Transporte

SERVICIO NACIONAL DE CALIDAD Y SANIDAD VEGETAL Y DE SEMILLAS DEPARTAMENTO TRANSPORTE SENAVE

Lic. José Gamarra
Jefe Interino
Dpto. de Transporte

GRAF. MONARCA S.R.L. - Tte. Fariña 813 - Tel./Fax: 495 772 - 449 103 - RUC: 80013985-6 - C.N.T. Nº 1.043
100 Bl. 50 X 3 (20.000 / 25.000) Octubre 2018

ANEXO II-01: INFORME DE COMISIONAMIENTO NACIONAL

Se eleva a consideración de las autoridades institucionales el presente informe de comisionamiento nacional, declarando que los datos consignados son realizados en caracter de Declaración Jurada, quedando sometidos a los organismos de control.

Fecha de Informe	Número y Fecha del Expediente
25/10/22	7568 17/10/22

PERSONA ASIGNADA A LA COMISIÓN

Nombre y Apellido	C.I. N°	Funcionario	Firma
ALFREDO TORRES	807918	Si [X] No [ ]	

Cargo	Personal
CHOFER	Permanente [X] Contratado [ ] Otros [ ]

Teléfono	Correo Electrónico
0983 749 713	alfredo.torres@senave.gov.py

FECHA DE VIAJE

Inicio	Final
17/10/22	20/10/22

MOVILIDAD

Público [ ] Estado [X] Otros [ ]

Chofer asignado / Nombre	Orden de Trabajo Nro.	Km. Inicio	Km. Final
ALFREDO TORRES	23841	279834	281158

INFORMACION GEOGRAFICA

Departamento(s)	Localidade(s)
CORDILLERA - PARAGUARÍ - ALTO PARANÁ	ARROYOS Y ESTEROS - CAAPUCÚ - CRISTO REY - CEDRALES - SANTA ROSA - SANTA RITA.

DESCRIPCIÓN DE LAS TAREAS

Traslado de las funcionarias de la Dirección de Protección Vegetal las Señoras Yessica Rembacz y Jemima Caceres

OBSERVACIÓN (EN CASO DE MODIFICACIÓN EN RELACIÓN A LO SOLICITADO)

V° B° Director, Director General o Máxima	Firma: Aclaración: Sello:

SENAVE

Servicio Nacional de Calidad y Sanidad Vegetal y de Semillas

Domicilio: ASUNCION Telefax: 445769

ORDEN DE TRABAJO

Nº 023841

☐ ORDINARIO

☐ EXTRAORDINARIO

23841

Vehiculo Tipo: 4X4 TD BTD-046 Chapa: ..... Nº de Orden Asignado: 0

Marca y Modelo: ..... Área Interior: DOBLE

Conductor Autorizado: [illegible] TORRES

Días Estimados de la Misión: Desde 14 / 10 / 2022 Hasta 21 / 10 / 2022

Horas Estimadas de la Misión: Desde las 00:01 Hasta las 24:00

Km. de Salida: [illegible] Km. de Vuelta 281158

Km. estimados de Recorrido: ..... Km. Real Recorridos 1324

Consumo estimado x 100 Km: Lts. 14

TRABAJOS A REALIZAR:

[illegible] DE LAS FUNCIONARIAS DE LA DIRECCION D EPROTECCION VEGETAL EN LOS [illegible] DE CORDILLERA, PARAGUARI, ALTO PARANA

[illegible] DEL TERRITORIO NACIONAL

ACOMPAÑAN: YESSICA REMFACZ, JEMIMA CACERES

Fecha: 2022 / / /

Responsable del área al que fue asignado el automotor

Lic. José Gamarra
Jefe Interino
Dpto. de Transporte

SERVICIO NACIONAL DE CALIDAD Y SANIDAD VEGETAL Y DE SEMILLAS
DEPARTAMENTO TRANSPORTE
REPUBLICA DEL PARAGUAY
SENAVE

GRAF. MONARCA S.R.L. - Tte. Fariña 813 - Tel./Fax: 495 772 - 449 103 - RUC: 80013965-8 - C.H.T. Nº 1.043
100 Bl. 50 X 3 (20.001 / 25.000) Octubre 2018

Lic. José Gamarra
Jefe Interino
Dpto. de Transporte





ANEXO II-01: INFORME DE COMISIONAMIENTO NACIONAL

Se eleva a consideración de las autoridades institucionales el presente informe de comisionamiento nacional, declarando que los datos consignados son realizados en caracter de Declaración Jurada, quedando sometidos a los organismos de control.

Fecha de Informe	Número y Fecha del Expediente
25/10/22	7567 17/10/22

PERSONA ASIGNADA A LA COMISIÓN

Nombre y Apellido	C.I. N°	Funcionario	Firma
NESTOR ALBINO CARDOZO PESOA	1526523	Si [X] No [ ]	

Cargo	Personal
CHOFER	Permanente [X] Contratado [ ] Otros [ ]

Teléfono	Correo Electrónico
021961469 0981197939	nestor.cardozo@senave.gov.py

FECHA DE VIAJE

Inicio	Final
17/10/22	20/10/22

MOVILIDAD

Público [ ] Estado [X] Otros [ ]

Chofer asignado / Nombre	Orden de Trabajo Nro.	Km. Inicio	Km. Final
NESTOR ALBINO CARDOZO PESOA	28114	249343	250987

INFORMACION GEOGRAFICA

Departamento(s)	Localidade(s)
ALTO PARANÁ - CANINDEYÚ - AMAMBAY	CIUDAD DEL ESTE - SALTO DEL GUAIRÁ - PEDRO JUAN CABALLERO.

DESCRIPCIÓN DE LAS TAREAS

Traslado de las funcionarias de la Direccion de Proteccion Vegetal las Señoras Belma Chaparro y Paola Acosta

OBSERVACIÓN (EN CASO DE MODIFICACIÓN EN RELACIÓN A LO SOLICITADO)

V° B° Director, Director General o Máxima	Firma: Aclaración: Sello:

SENAVE

Servicio Nacional de Calidad y Sanidad Vegetal y de Semillas

Domicilio ASUNCION Telefax: 445769

ORDEN DE TRABAJO

Nº 28114

28114

☐ ORDINARIO

X ☐ EXTRAORDINARIO

Vehículo Tipo: CAMIONETA Chapa: EAJ-499 Nº de Orden Asignado 0

Marca y Modelo: MITSUBISHI Área Interior DOBLE

Conductor Autorizado: NESTOR ALBINO CARDOZO PESOA

Días Estimados de la Misión: Desde 14 / 10 / 2022 Hasta 21 / 10 / 2022

Horas Estimadas de la Misión: Desde las 00:01 Hasta las 24:00

Km. de Salida: 249343 Km. de Vuelta

Km. estimados de Recorrido: 1500 Km. Real Recorridos 25098

Consumo estimado x 100 Km: Lts. 12 1644

TRABAJOS A REALIZAR:

TRASLADO DE LAS FUNCIONARIAS DE LA DIRECCION DE PROTECCION VEGETAL EN LOS DEPARTAMENTOS DE ALTO PARANA, CANINDEYU, AMAMBAY

DENTRO DEL TERRITORIO NACIONAL

ACOMPANAN: RETINA CHAPARRO, PAOLA ACOSTA

14 / 10 / 2022

Fecha:

Lic. José Gamarra
Jefe Interino
Dpto de Transporte

Responsable del área al que fue asignado el automotor

SERVICIO NACIONAL DE CALIDAD Y SANIDAD VEGETAL Y DE SEMILLAS
DEPARTAMENTO TRANSPORTE

Lic. José Gamarra
Jefe Interino
Dpto Transporte

GRAF. MONARCA S.R.L. - Tte. Fariña 813 - Tel./Fax 495 772 - 449 103 - RUC 80013965-8 - C.H.T. Nº 1643
24 Bl. 50 X 3 (27 501 / 28 700) Octubre 2021






LINHA

ANEXO II-01: INFORME DE COMISIONAMIENTO NACIONAL

Se eleva a consideración de las autoridades institucionales el presente informe de comisionamiento nacional, declarando que los datos consignados son realizados en carácter de Declaración Jurada, quedando sometidos a los organismos de control.

Fecha de Informe	Número y Fecha del Expediente
25/10/22	7598 17/10/22

PERSONA ASIGNADA A LA COMISIÓN

Nombre y Apellido	C.I. N°	Funcionario	Firma
DENIS ANTONIO MERELES	3339591	Si [X] No [ ]	

Cargo	Personal
A CUMPLIR FUNCIONES EN EL DPTO. DE SERVICIOS	Permanente [X] Contratado [ ] Otros [ ]

Teléfono	Correo Electrónico
0982476466	denis.mereles@senave.gov.py

FECHA DE VIAJE

Inicio	Final
18/10/22	20/10/22

MOVILIDAD

Público [ ] Estado [X] Otros [ ]

Chofer asignado / Nombre	Orden de Trabajo Nro.	Km. Inicio	Km. Final
DENIS ANTONIO MERELES	21328	257885	259176

INFORMACION GEOGRAFICA

Departamento(s)	Localidade(s)
ITAPÚA	SAN PEDRO DEL PARANÁ - CAPITÁN MIRANDA.

DESCRIPCIÓN DE LAS TAREAS

Apoyo en el traslado de la funcionaria de la DICAO la Señora Laura Vera.

OBSERVACIÓN (EN CASO DE MODIFICACIÓN EN RELACIÓN A LO SOLICITADO)

V° B° Director, Director General o Máxima	Firma: Aclaración: Sello:

SENAVE

Servicio Nacional de Calidad y Sanidad Vegetal y de Semillas

Domicilio: ASUNCION Telefax: 445769

ORDEN DE TRABAJO

☐ ORDINARIO Nº 021328

21328

X ☐ EXTRAORDINARIO

Vehiculo Tipo: D-MAX Chapa: EAG-513 Nº de Orden Asignado: 0

Marca y Modelo: ISUZU Área Interior: DOBLE

Conductor Autorizado: DENIS ANTONIO MERELES

Días Estimados de la Misión: Desde 17/10/2022 Hasta 21/10/2022

Horas Estimadas de la Misión: Desde las 00:01 Hasta las 24:00

Km. de Salida: 257885 Km. de Vuelta: 259176

Km. estimados de Recorrido: 1200 Km. Real Recorridos: 1291

Consumo estimado x 100 Km: Lts. 12

TRABAJOS A REALIZAR:

TRASLADO DE LA FUNCIONARIA DE LA DICAO AL DEPARTAMENTOS DE ITAPUA

DENTRO DEL TERRITORIO NACIONAL

ACOMPAÑA: LAURA VERA

Fecha: 17/10/2022

Responsable del área al que fue asignado el automotor

Lic. José Gamarra
Jefe Interino
Dpto. de Transporte

GRAF. MONARCA S.R.L. - Tte. Fariña 813 - Tel./Fax: 495 772 - 449 103 - RUC: 80013965-8 - C.H.T. Nº 1.043
100 Bl. 50 X 3 (20.001 / 25.000) Octubre 2018



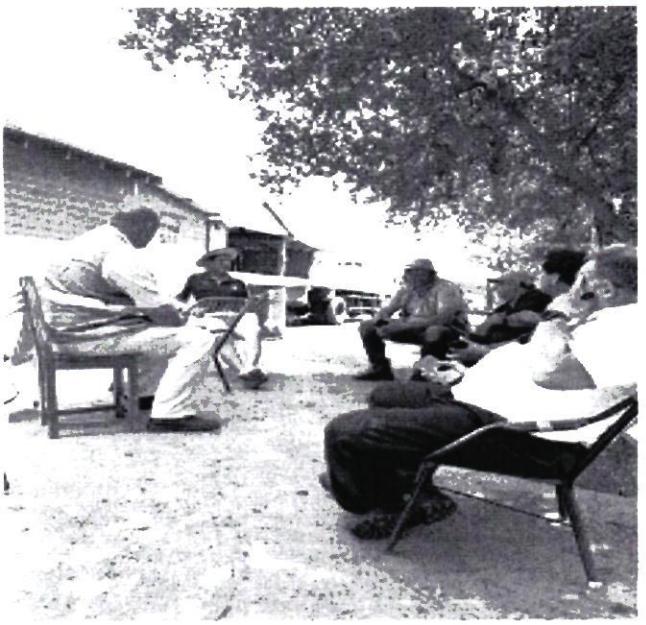

ANEXO II-01: INFORME DE COMISIONAMIENTO NACIONAL

Se eleva a consideración de las autoridades institucionales el presente informe de comisionamiento nacional, declarando que los datos consignados son realizados en carácter de Declaración Jurada, quedando sometidos a los organismos de control.

Fecha de Informe	Número y Fecha del Expediente
04/11/22	7601 18/10/22

PERSONA ASIGNADA A LA COMISIÓN

Nombre y Apellido	C.I. N°	Funcionario	Firma
MARIA INES OJEDA SANDOVAL	2851206	Si [X] No [ ]	

Cargo	Personal
JEFE INTERINO DE DEPARTAMENTO	Permanente [X] Contratado [ ] Otros [ ]

Teléfono	Correo Electrónico
(021)640183 0981173584	ines.ojeda@senave.gov.py

FECHA DE VIAJE

Inicio	Final
25/10/22	28/10/22

MOVILIDAD

Público [ ] Estado [X] Otros [ ]

Chofer asignado / Nombre	Orden de Trabajo Nro.	Km. Inicio	Km. Final
OSCAR AVALOS	28513	349432	350759

INFORMACION GEOGRAFICA

Departamento(s)	Localidade(s)
ALTO PARANÁ	CIUDAD DEL ESTE - SANTA HELENA (BR).

DESCRIPCIÓN DE LAS TAREAS

Verificación de Gestión de bienes de uso.

OBSERVACIÓN (EN CASO DE MODIFICACIÓN EN RELACIÓN A LO SOLICITADO)

El 25/10 visita a la OPI Campestre y Regional Alto Paraná, el 26/10 actividades en la OPI Puente, el 27/10 en la ACI Santa Helena, el 28/10 retorno a Asunción.

V° B° Director, Director General o Máxima

Firma:

Aclaración:

Sello:

SENAVE

Servicio Nacional de Calidad y Sanidad Vegetal y de Semillas

Domicilio ASUNCION Telefax: 445769

ORDEN DE TRABAJO

Nº 28513

28513

☐ ORDINARIO

X ☐ EXTRAORDINARIO

Vehiculo Tipo: D-MAX Chapa: EAG-608 Nº de Orden Asignado 0

Marca y Modelo ISUZU Área Interior DOBLE

Conductor Autorizado: OSCAR LUIS AVALOS MENDEZ

Días Estimados de la Misión: Desde 24 / 10 / 2022 Hasta 31 / 10 / 2022

Horas Estimadas de la Misión: Desde las 00:01 Hasta las 24:00

Km. de Salida: 349432 Km. de Vuelta 350739

Km. estimados de Recorrido: 1500 Km. Real Recorridos 1307

Consumo estimado x 100 Km: Lts. 12

TRABAJOS A REALIZAR:

TRASLADO DE LAS FUNCIONARIAS DE LA AUDITORIA INTERNA DEL SENAVE AL DEPARTAMENTO DE ALTO PARANA Y SANTA ELENA BRASIL

DENTRO DEL TERRITORIO NACIONAL

ACOMPANAN: MARIA INES OJEDA Y MARIA ELENA ADORNO

Fecha: 24 / 10 / 2022

Responsable del area al que fue asignado el automotor

GRAF. MONARCA S.R.L. - Tte. Fariña 813 - Tel./Fax: 495 772 - 449 103 - RUC: 80013965-8 - C.H.T. Nº 1.043
24 Bl 50 X 3 (27.501 / 28.700) Octubre 2021

Lic. José Gamarra
Jefe del Departamento
DEPARTAMENTO TRANSPORTE
SENAVE




SENAVE
DE OPERACIONES


SENAVE
DIRECCION DE OPERACIONES


SENAVE
O.P.I.

ANEXO II-01: INFORME DE COMISIONAMIENTO NACIONAL

Se eleva a consideración de las autoridades institucionales el presente informe de comisionamiento nacional, declarando que los datos consignados son realizados en carácter de Declaración Jurada, quedando sometidos a los organismos de control.

Fecha de Informe	Número y Fecha del Expediente
04/11/22	7601 18/10/22

PERSONA ASIGNADA A LA COMISIÓN

Nombre y Apellido	C.I. N°	Funcionario	Firma
MARIA ELENA ADORNO VDA. DE OVELAR	1128542	Si [X] No [ ]	

Cargo	Personal
AUXILIAR ADMINISTRATIVO	Permanente [X] Contratado [ ] Otros [ ]

Teléfono		Correo Electrónico
672 005	0986 134 201	maria.adorno@senave.gov.py

FECHA DE VIAJE

Inicio	Final
25/10/22	28/10/22

MOVILIDAD

Publico [ ] Estado [X] Otros [ ]

Chofer asignado / Nombre	Orden de Trabajo Nro.	Km. Inicio	Km. Final
Oscar Avalos	28513	349.432	350.739

INFORMACION GEOGRAFICA

Departamento(s)	Localidade(s)
ALTO PARANA	CIUDAD DEL ESTE - SANTA HELENA (BR).

DESCRIPCIÓN DE LAS TAREAS

Verificación de Gestión de bienes de uso

OBSERVACIÓN (EN CASO DE MODIFICACIÓN EN RELACIÓN A LO SOLICITADO)

En fecha 25/10/22 visita a la OPI Campestre y Regional Alto Parana, el 26/10/22 actividades OPI Puente, el 27/10/22 actividades ACI Santa Helena, el 28/10/22 retorno Asunción

V° B° Director, Director General o Máxima	Firma: Aclaración: Sello:

SENAVE

Servicio Nacional de Calidad y Sanidad Vegetal y de Semillas

Domicilio ASUNCION Telefax: 445769

ORDEN DE TRABAJO

Nº 28513

28513

☐ ORDINARIO

X ☐ EXTRAORDINARIO

Vehiculo Tipo: D-MAX Chapa: EAG-608 Nº de Orden Asignado: 0

Marca y Modelo: ISUZU Área Interior: DOBLE

Conductor Autorizado: OSCAR LUIS AVALOS MENDEZ

Días Estimados de la Misión: Desde 24 / 10 / 2022 Hasta 31 / 10 / 2022

Horas Estimadas de la Misión: Desde las 00:01 Hasta las 24:00

Km. de Salida: 349432 Km. de Vuelta: 350739

Km. estimados de Recorrido: 1500 Km. Real Recorridos: 1307

Consumo estimado x 100 Km: Lts. 12

TRABAJOS A REALIZAR:

TRASLADO DE LAS FUNCIONARIAS DE LA AUDITORIA INTERNA DEL SENAVE AL DEPARTAMENTO DE ALTO PARANA Y SANTA ELENA BRASIL

DENTRO DEL TERRITORIO NACIONAL

ACOMPANAN: MARIA INES OJEDA Y MARIA ELENA ADORNO

Fecha: 24 / 10 / 2022

Responsable del área al que fue asignado el automotor

GRAF. MONARCA S.R.L. - Tte. Fariña 813 - Tel./Fax: 495 772 - 449 103 - RUC: 80013965-8 - C.H.T. Nº 1.043
24 Bl. 50 X 3 (27.501 / 28.700) Octubre 2021

Lic. José Gamarra
Jefe Dpto.

SERVICIO NACIONAL DE CALIDAD Y SANIDAD VEGETAL Y DE SEMILLAS
DEPARTAMENTO DE TRANSPORTE
SENAVE

OPIS - Campestre



OPTs Alegre



OPTs Santa Helena



OPTs Ciudad del Este.



ANEXO II-01: INFORME DE COMISIONAMIENTO NACIONAL

Se eleva a consideración de las autoridades institucionales el presente informe de comisionamiento nacional, declarando que los datos consignados son realizados en carácter de Declaración Jurada, quedando sometidos a los organismos de control.

Fecha de Informe	Número y Fecha del Expediente
24/10/22	7528 13/10/22

PERSONA ASIGNADA A LA COMISIÓN

Nombre y Apellido	C.I. N°	Funcionario	Firma
MAURO MARCELO GOMEZ ORREGO	2375578	Si [X] No [ ]	

Cargo	Personal
AUXILIAR ADMINISTRATIVO	Permanente [X] Contratado [ ] Otros [ ]

Teléfono	Correo Electrónico
0985 596 206	mauro.gomez@senave.gov.py

FECHA DE VIAJE

Inicio	Final
18/10/22	20/10/22

MOVILIDAD

Público [ ] Estado [X] Otros [ ]

Chofer asignado / Nombre	Orden de Trabajo Nro.	Km. Inicio	Km. Final
Mauro Gómez	023465	350956	OTA

INFORMACION GEOGRAFICA

Departamento(s)	Localidade(s)
CAAGUAZÚ - ALTO PARANÁ	TEMBIAPORA - YGUAZÚ.

DESCRIPCIÓN DE LAS TAREAS

Traslado de funcionarios

OBSERVACIÓN (EN CASO DE MODIFICACIÓN EN RELACIÓN A LO SOLICITADO)

V° B° Director, Director General o Máxima	Firma: Aclaración: Ing. Agr. Miriar Letizia Soria Cáceres Sello: Directora (DICAO)

Arturo Sanchez
Revisor - SENAVE
Dto. Rendición de Cuentas



SENAVE

Servicio Nacional de Calidad y Sanidad Vegetal y de Semillas

Domicilio: ASUNCION Telefax: 445769

ORDEN DE TRABAJO

☐ ORDINARIO Nº 023465

23465

X ☐ EXTRAORDINARIO

Vehiculo Tipo: CAMIONETA Chapa: EAG-515 Nº de Orden Asignado: 0

Marca y Modelo: ISUZU Área Interior: DOBLE

Conductor Autorizado: Mirian Leticia Soria

Días Estimados de la Misión: Desde 10/10/2022 Hasta 31/10/2022

Horas Estimadas de la Misión: Desde las 00:01 Hasta las 24:00

Km. de Salida: 350956 Km. de Vuelta:

Km. estimados de Recorrido: 3000 Km. Real Recorridos:

Consumo estimado x 100 Km: Lts. 12

TRABAJOS A REALIZAR:

ACTIVIDADES REFERENTES A LA DIGA DEL SENAVE

DENTRO DEL TERRITORIO NACIONAL

PUEDEN CONDUCIR: MAURO GOMEZ, EDGAR FERREIRA, JOSE GIMENEZ, ALFREDO GNYCIUK.

ACOMPAÑANTES: LAURA VERA, MABEL FERNANDEZ, LUIS ARENTE, GENARO CORONEL, EUGENIA VILLALBA, MARIELA VILLALBA, VIVIANA PINTOS, CAROLINA O'HIGGINS, MIRYAN CANDIA.

10/10/2022

Fecha: ...../...../.....

Responsable del área al que fue asignado el automotor

GRAF. MONARCA S.R.L. - Tte. Fariña 813 - Tel./Fax: 495 772 - 449 103 - RUC. 80013965-8 - C.H.T. Nº 1.043
100 Bl. 50 X 3 (20.001 / 25.000) Octubre 2018

SERVICIO NACIONAL DE CALIDAD Y SANIDAD VEGETAL Y DE SEMILLAS - DEPARTAMENTO TRANSPORTE - SENAVE

Carlos Gamarra
Jefe Interino
Dpto. de Transporte

ES COPIA

ANEXO II-01: INFORME DE COMISIONAMIENTO NACIONAL

Se eleva a consideración de las autoridades institucionales el presente informe de comisionamiento nacional, declarando que los datos consignados son realizados en carácter de Declaración Jurada, quedando sometidos a los organismos de control.

Fecha de Informe	Número y Fecha del Expediente
25/10/22	7528 13/10/22

PERSONA ASIGNADA A LA COMISIÓN

Nombre y Apellido	C.I. N°	Funcionario	Firma
MARIA EUGENIA VILLALBA SANDOVAL	3384409	Si [X] No [ ]	

Cargo	Personal
JEFE INTERINO DE DEPARTAMENTO	Permanente [X] Contratado [ ] Otros [ ]

Teléfono	Correo Electrónico
(021)506-470 (0971)758-855	maria.villalba@senave.gov.py

FECHA DE VIAJE

Inicio	Final
18/10/22	20/10/22

MOVILIDAD

Público [ ] Estado [X] Otros [ ]

Chofer asignado / Nombre	Orden de Trabajo Nro.	Km. Inicio	Km. Final
Mauro Gomez	023465	350956	OTA

INFORMACION GEOGRAFICA

Departamento(s)	Localidade(s)
CAAGUAZÚ - ALTO PARANÁ	TEMBIAPORA - YGUAZÚ.

DESCRIPCIÓN DE LAS TAREAS

Realizar verificaciones en fincas con implementación BPA.

OBSERVACIÓN (EN CASO DE MODIFICACIÓN EN RELACIÓN A LO SOLICITADO)

V° B° Director, Director General o Máxima	Firma: Aclaración: Ing. Agr. Mirian L. Victoria Cáceres Sello: Directora (DICAO)

SENAVE

Servicio Nacional de Calidad y Sanidad Vegetal y de Semillas

Domicilio..... Telefax:.....

ORDEN DE TRABAJO

Nº 023465

☐ ORDINARIO

☐ EXTRAORDINARIO

Vehiculo Tipo: .....Chapa: ..... Nº de Orden Asignado.....

Marca y Modelo:..... Área Interior .....

Conductor Autorizado: .....

.....

Días Estimados de la Misión: Desde...../...../..... Hasta...../...../.....

Horas Estimadas de la Misión: Desde las..... Hasta las.....

Km. de Salida: ..... Km. de Vuelta.....

Km. estimados de Recorrido:..... Km. Real Recorridos .....

Consumo estimado x 100 Km: Lts. .....

TRABAJOS A REALIZAR:

.....

.....

.....

.....

.....

.....

Fecha: ...../...../...../

.....

Responsable del área al que fue asignado el automotor

GRAF. MONARCA S.R.L. - Tte. Fariña 813 - Tel./Fax: 495 772 - 449 103 - RUC: 80013965-8 - C.H.T. Nº 1.043
100 Bl. 50 X 3 (20.001 / 25.000) Octubre 2018

SERVICIO NACIONAL DE CALIDAD Y SANIDAD VEGETAL Y DE SEMILLAS
DEPARTAMENTO DE TALLER
REPUBLICA DEL PARAGUAY
SENAVE

Lic. José Gamarra
Jefe Interino
Dpto. de Transporte



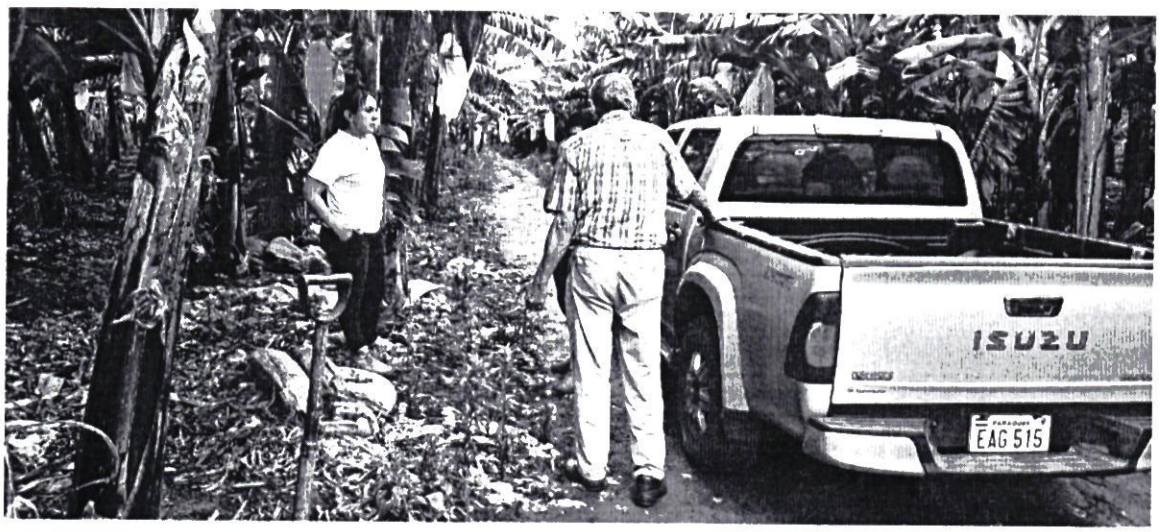
ISUZU
EAG 515

ANEXO II-01: INFORME DE COMISIONAMIENTO NACIONAL

Se eleva a consideración de las autoridades institucionales el presente informe de comisionamiento nacional, declarando que los datos consignados son realizados en carácter de Declaración Jurada, quedando sometidos a los organismos de control.

Fecha de Informe	Número y Fecha del Expediente
21/10/22	7528 13/10/22

PERSONA ASIGNADA A LA COMISIÓN

Nombre y Apellido	C.I. N°	Funcionario	Firma
LUIS BENIGNO ABENTE	253965	Si [X] No [ ]	

Cargo	Personal
TECNICO	Permanente [ ] Contratado [X] Otros [ ]

Teléfono	Correo Electrónico
021 524 293 0982 629 699	luis.abente@senave.gov.py

FECHA DE VIAJE

Inicio	Final
18/10/22	20/10/22

MOVILIDAD

Público [ ] Estado [X] Otros [ ]

Chofer asignado / Nombre	Orden de Trabajo Nro.	Km. Inicio	Km. Final
Mauro Gomez	023465	350956	O.T.A.

INFORMACION GEOGRAFICA

Departamento(s)	Localidade(s)
CAAGUAZÚ - ALTO PARANÁ	TEMBIAPORA - YGUAZÚ

DESCRIPCIÓN DE LAS TAREAS

Realizar verificaciones en fincas con implementación BPA

OBSERVACIÓN (EN CASO DE MODIFICACIÓN EN RELACIÓN A LO SOLICITADO)

V° B° Director, Director General o Máxima	Firma: Aclaración: Sello: Ing. Agr. Mirian Leticia Soria Cáceres Directora (DICAO)

SENAVE

Servicio Nacional de Calidad y Sanidad Vegetal y de Semillas

Domicilio..... Telefax:.....

ORDEN DE TRABAJO

Nº 023465

☐ ORDINARIO

☐ EXTRAORDINARIO

Vehiculo Tipo: .....Chapa: ..... Nº de Orden Asignado.....

Marca y Modelo:..... Área Interior .....

Conductor Autorizado: .....

.....

Días Estimados de la Misión: Desde...../...../..... Hasta...../...../.....

Horas Estimadas de la Misión: Desde las..... Hasta las.....

Km. de Salida: ..... Km. de Vuelta.....

Km. estimados de Recorrido:..... Km. Real Recorridos .....

Consumo estimado x 100 Km: Lts. .....

TRABAJOS A REALIZAR:

.....

.....

.....

.....

.....

.....

Fecha...../...../...../

.....

Responsable del área al que fue asignado el automotor

GRAF. MONARCA S.R.L. - Tte. Fariña 813 - Tel./Fax: 495 772 - 449 103 - RUC. 80013963-8 - C.H. Nº 6043
100 Bl 50 X 3 (20.001 / 25.000) Octubre 2018

Lic. José Gamarra
Jefe Interino
Dpto. de Transporte

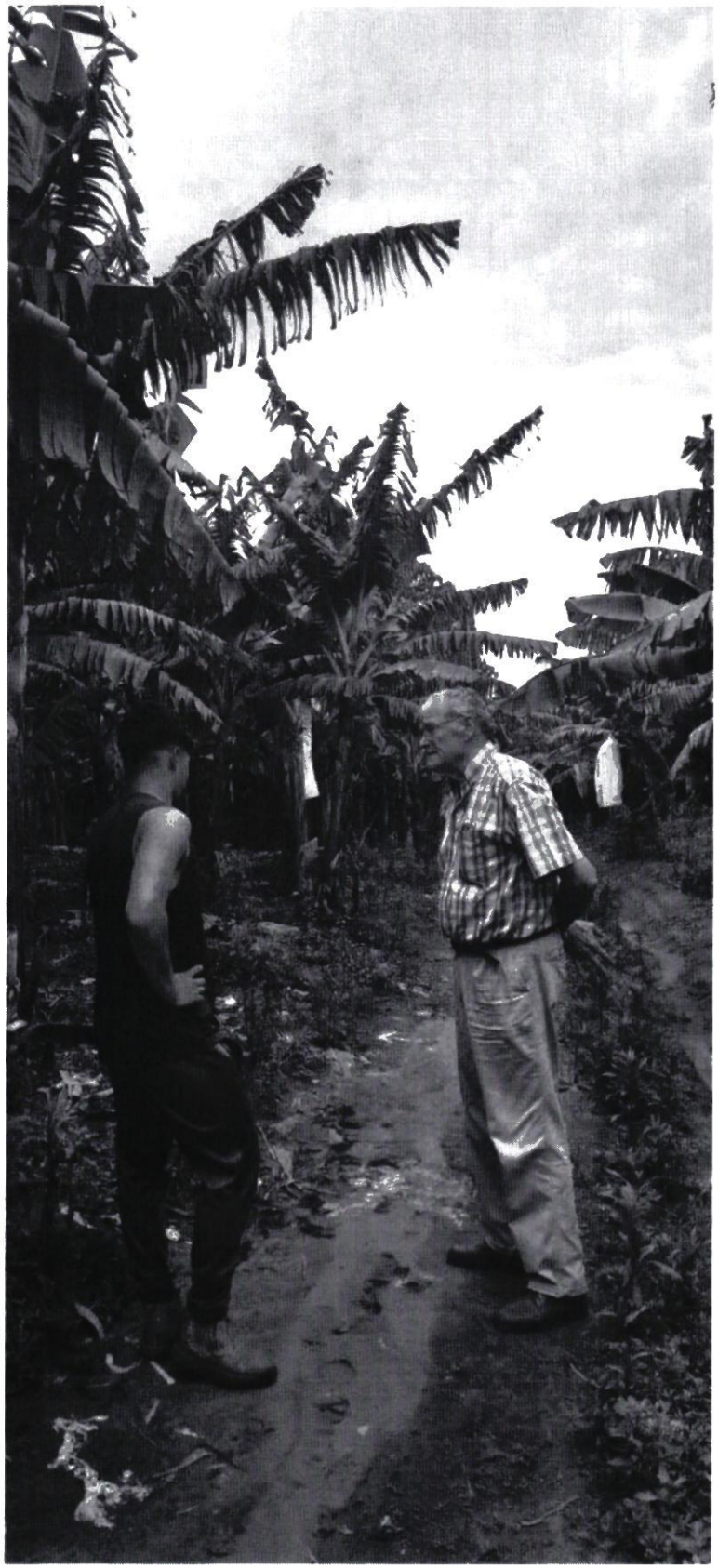

ANEXO II-01: INFORME DE COMISIONAMIENTO NACIONAL

Se eleva a consideración de las autoridades institucionales el presente informe de comisionamiento nacional, declarando que los datos consignados son realizados en carácter de Declaración Jurada, quedando sometidos a los organismos de control.

Fecha de Informe	Número y Fecha del Expediente
25/10/22	7562 14/10/22

PERSONA ASIGNADA A LA COMISIÓN

Nombre y Apellido	C.I. N°	Funcionario	Firma
ANDREA SOLEDAD PIÑANEZ ORTIZ	4948482	Si [X] No [ ]	

Cargo	Personal
TECNICA	Permanente [ ] Contratado [X] Otros [ ]

Teléfono		Correo Electrónico
021587994	0972824058	andrea.pinanez@senave.gov.py

FECHA DE VIAJE

Inicio	Final
21/10/22	21/10/22

MOVILIDAD

Público [ ] Estado [X] Otros [ ]

Chofer asignado / Nombre	Orden de Trabajo Nro.	Km. Inicio	Km. Final
Cristian Marecos	24935	44420	abierta

INFORMACION GEOGRAFICA

Departamento(s)	Localidade(s)
ÑEEMBUCU	VILLA OLIVA.

DESCRIPCIÓN DE LAS TAREAS

Supervisión de las actividades dentro del marco del Programa de Vigilancia Fitosanitaria para Plagas de Granos Almacenados con énfasis en Trogoderma granarium Everts (2012)

OBSERVACIÓN (EN CASO DE MODIFICACIÓN EN RELACIÓN A LO SOLICITADO)

V° B° Director, Director General o Máxima	Firma: Aclaración: Ing. Agr. Dirección de Protección Vegetal Sello:

SENAVE

Servicio Nacional de Calidad y Sanidad Vegetal y de Semillas

Domicilio ASUNCION ..... Telefax: 445 / 69 .....

ORDEN DE TRABAJO

Nº 024935

☐ ORDINARIO

☐ EXTRAORDINARIO

Vehiculo Tipo: ..... Chapa: ..... Nº de Orden Asignado .....

Marca y Modelo: ..... Área Interior DOBLE .....

Conductor Autorizado: .....

.....

Días Estimados de la Misión: Desde ...../...../..... Hasta ...../...../.....

Horas Estimadas de la Misión: Desde las ..... Hasta las .....

Km. de Salida: ..... Km. de Vuelta .....

Km. estimados de Recorrido: ..... Km. Real Recorridos .....

Consumo estimado x 100 Km: Lts. .....

TRABAJOS A REALIZAR:

.....

[illegible] REFERENTE A [illegible] CENTRAL DEL SENAVE [illegible] EN EL

[illegible]

[illegible]

[illegible]

[illegible] JESUS MARTINEZ, ALBERTO BENITEZ, DANIEL CHAPARRO, RUBEN FARIÑA,

[illegible]

[illegible]

[illegible] PEMBECK, MARIA JOSE BRITOS, HELENA

[illegible] CASTAGNINO.

Fecha: ...../...../...../

SERVICIO NACIONAL DE CALIDAD Y SANIDAD VEGETAL Y DE SEMILLAS DEPARTAMENTO TRANSPORTE REPUBLICA DEL PARAGUAY SENAVE

Lic. José Gamarra
Jefe Interino
Dpto. de Transporte

Responsable del área al que fue asignado el automotor

Recibido
Jesus Martinez

GRAF. MONARCA S.R.L. - Tte. Fariña 813 - Tel./Fax: 495 772 - 449 [illegible] - RUC: [illegible] - C.H.T. Nº [illegible]
100 Bl. 50 X 3 (20.001 / 25.000) Octubre 2018

Lic. José Gamarra
Jefe Interino
Dpto. de Transporte

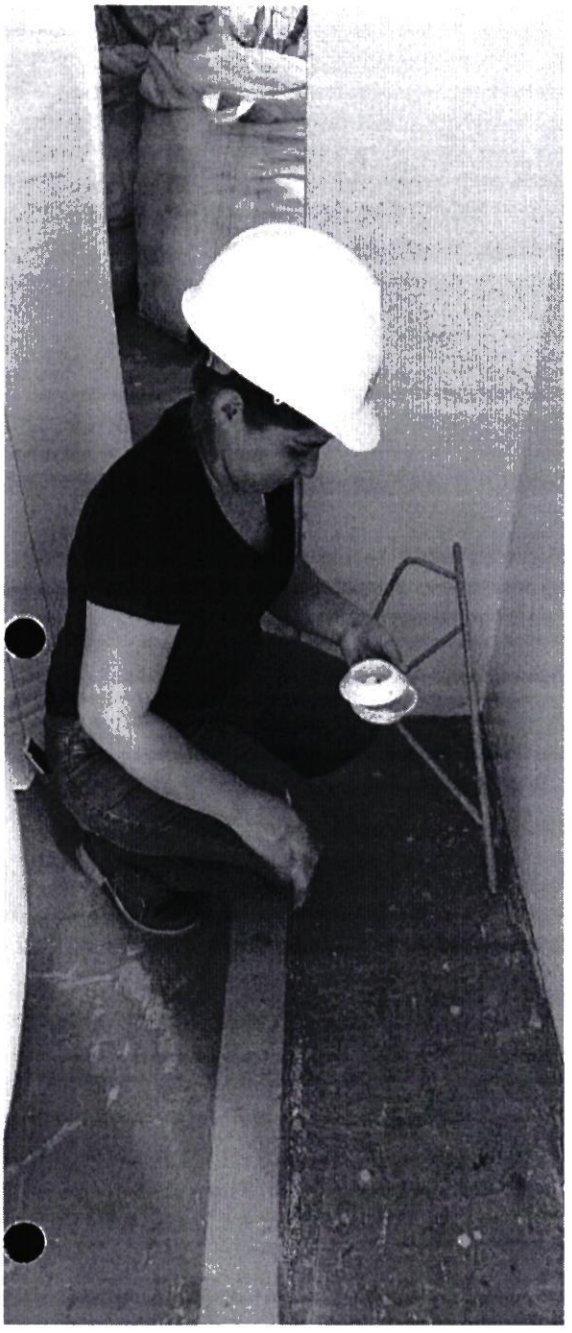

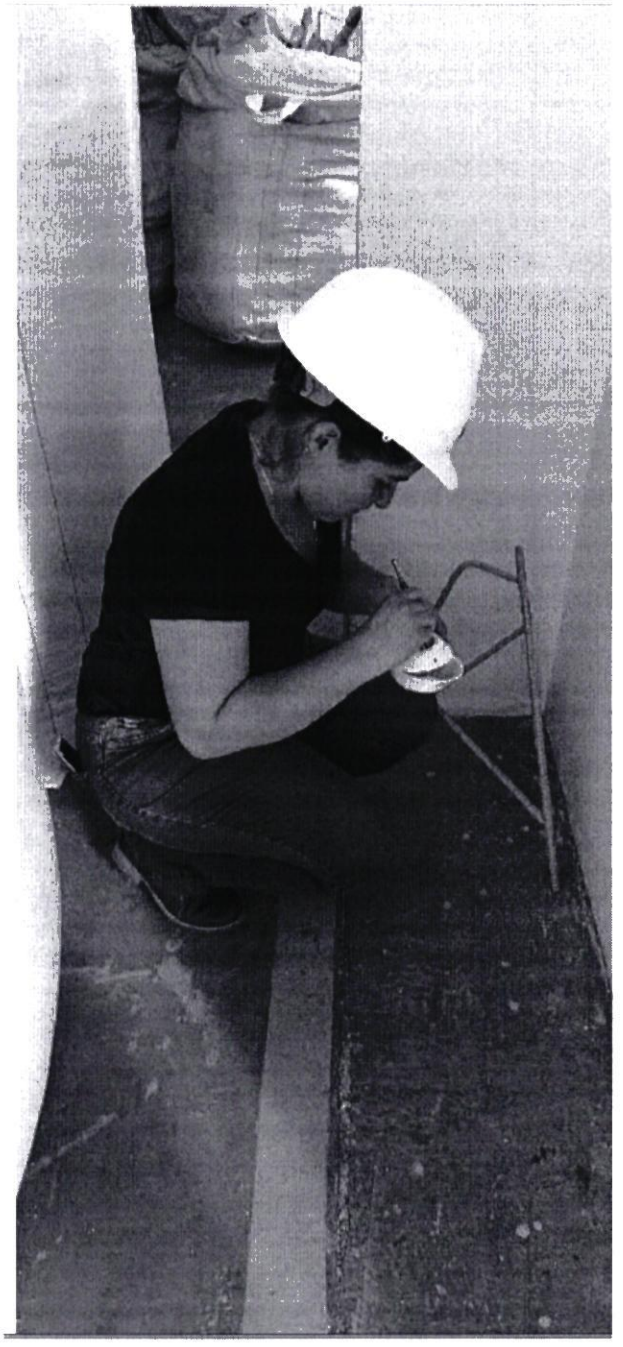

ANEXO II-01: INFORME DE COMISIONAMIENTO NACIONAL

Se eleva a consideración de las autoridades institucionales el presente informe de comisionamiento nacional, declarando que los datos consignados son realizados en carácter de Declaración Jurada, quedando sometidos a los organismos de control

Fecha de Informe	Número y Fecha del Expediente
26/10/22	7600 17/10/22

PERSONA ASIGNADA A LA COMISIÓN

Nombre y Apellido	C.I. N°	Funcionario	Firma
JAIME ARIEL AREVALO GUTIERREZ	4869544	Si [X] No [ ]	

Cargo	Personal
AUXILIAR DE SERVICIOS	Permanente [X] Contratado [ ] Otros [ ]

Teléfono	Correo Electrónico
0985 396 725	jaime.arevalo@senave.gov.py

FECHA DE VIAJE

Inicio	Final
18/10/22	21/10/22

MOVILIDAD

Publico [ ] Estado [X] Otros [ ]

Chofer asignado / Nombre	Orden de Trabajo Nro.	Km. Inicio	Km. Final
JOSÉ IRALA	28022	363657	364607

INFORMACION GEOGRAFICA

Departamento(s)	Localidade(s)
SAN PEDRO - CONCEPCIÓN	SANTA ROSA DEL AGUARAY - YBY YAU.

DESCRIPCIÓN DE LAS TAREAS

Acompañamiento y adecuación de las oficinas regional de San Pedro (Santa Rosa del Aguaray) y oficina regional de Concepción (Yby Yau)

OBSERVACIÓN (EN CASO DE MODIFICACIÓN EN RELACIÓN A LO SOLICITADO)

V° B° Director, Director General o Máxima	Firma:
	Aclaración: Econ. Carlos Meza Director Dirección Administrativa
	Sello:

31 OCT 2022

SENAVE

Servicio Nacional de Calidad y Sanidad Vegetal y de Semillas

Domicilio ASUNCION Telefax: 445769

ORDEN DE TRABAJO

☐ ORDINARIO

☐ EXTRAORDINARIO

Nº 28022

Vehículo Tipo: CAMIONETA Chapa: EAG-522 Nº de Orden Asignado:

Marca y Modelo: ISUZU Área Interior DOBLE

Conductor Autorizado: JOSE IGNACIO ERALA GANCETE

Días Estimados de la Misión: Desde 24 / 10 / 2022 Hasta 24 / 10 / 2022

Horas Estimadas de la Misión: Desde las 07:00 Hasta las 24:00

Km. de Salida: 93650 Km. de Vuelta

Km. estimados de Recorrido: 0 Km. Real Recorridos

Consumo estimado x 100 Km: Lts.: 15

TRABAJOS A REALIZAR:

TRASLADO DE LOS FUNCIONARIOS DE LA DIRECCION DE TECNOLOGIA DE LA INFORMATICA Y COMUNICACION Y DEL DEPARTAMENTO DE SEMILLAS GENERALES EN LOS DEPARTAMENTOS DE SAN PEDRO, CONCEPCION

DENTRO DEL TERRITORIO NACIONAL

ACOMPAÑAN: ARNALDO CAMPUZZ, RICARDO LOPEZ, JAIME AREVALOS

Fecha 20 / 10 / 2022

Responsable del área al que fue asignado el automotor

GRAF. MONARCA S.R.L. - Tte. Farina 813 - Tel./Fax: 495.772 - 449.103 - RUC: 80013965-8 - C.H.T. Nº 1.043
24 Bl. 50 X 3 (27.501 / 28.700) Octubre 2021

SERVICIO NACIONAL DE CALIDAD Y SANIDAD VEGETAL Y DE SEMILLAS
DEPARTAMENTO TRANSPORTE
SENAVE

Lic. José Camarra
Jefe Interino
Dpto. de Transporte




SENAVE

ANEXO II-01: INFORME DE COMISIONAMIENTO NACIONAL

Se eleva a consideración de las autoridades institucionales el presente informe de comisionamiento nacional, declarando que los datos consignados son realizados en caracter de Declaración Jurada, quedando sometidos a los organismos de control.

Fecha de Informe	Número y Fecha del Expediente
25/10/22	7596 17/10/22

PERSONA ASIGNADA A LA COMISIÓN

Nombre y Apellido	C.I. N°	Funcionario	Firma
JORGE RAFAEL BENITEZ GUERRERO	3421652	Si [X] No [ ]	

Cargo	Personal
CHOFER	Permanente [X] Contratado [ ] Otros [ ]

Teléfono	Correo Electrónico
0226-263674 0982 596071	jorge.benitez@senave.gov.py

FECHA DE VIAJE

Inicio	Final
18/10/22	20/10/22

MOVILIDAD

Publico [ ] Estado [X] Otros [ ]

Chofer asignado / Nombre	Orden de Trabajo Nro.	Km. Inicio	Km. Final
JORGE RAFAEL BENITEZ GUERRERO	28511	348125	349335

INFORMACION GEOGRAFICA

Departamento(s)	Localidade(s)
CANINDEYÚ	CRUCE GUARANÍ - KATUETE - SALTO DEL GUAIRÁ

DESCRIPCIÓN DE LAS TAREAS

Traslado de los funcionarios de la Direccion de Finanzas

OBSERVACIÓN (EN CASO DE MODIFICACIÓN EN RELACIÓN A LO SOLICITADO)

V° B° Director, Director General o Máxima	Firma: Aclaración: Econ. Carlos Meza Director Dirección Administrativa Sello:

SENAVE

Servicio Nacional de Calidad y Sanidad Vegetal y de Semillas

ASUNCION 445769

Domicilio..... Telefax:.....

ORDEN DE TRABAJO

☐ ORDINARIO Nº 28511

28511

X ☐ EXTRAORDINARIO

Vehículo Tipo: D-MAX Chapa: EAG-608 Nº de Orden Asignado 0

Marca y Modelo: ISUZU Área Interior DOBLE

Conductor Autorizado: JORGE RAFAEL BENITEZ GUERRERO

Días Estimados de la Misión: Desde 17/10/2022 Hasta 21/10/2022

Horas Estimadas de la Misión: Desde las 00:01 Hasta las 24:00

Km. de Salida: 348125 Km. de Vuelta 349335

Km. estimados de Recorrido: 1200 Km. Real Recorridos

Consumo estimado x 100 Km: Lts. 12 1210

TRABAJOS A REALIZAR:

TRASLADO D ELOS FUNCIONARIOS DE LA DIRECCION DE FINANZAS EM EL DEPARTAMENTO DE CANINDEYU

DENTRO DLE TERRITORIO NACIONAL

ACOMPAÑAN: ARNADO ORTIZ, MARLENE GIMENEZ, MARIA JOSE CORONEL

Fecha: 17/10/2022

Responsable del área al que fue asignado el automotor

Lic. José Gamarra
Jefe Interino
Dpto de Transporte

ES COPIA

GRAF. MONARCA S.R.L. - Tte. Fariña 813 - Tel./Fax: 495 772 - 449 103 - RUC: 80013945-8 - C.M.I. Nº 1.043
24 BI 50 X 3 (27.501 / 28.700) Octubre 2021





ANEXO II-01: INFORME DE COMISIONAMIENTO NACIONAL

Se eleva a consideración de las autoridades institucionales el presente informe de comisionamiento nacional, declarando que los datos consignados son realizados en carácter de Declaración Jurada, quedando sometidos a los organismos de control.

Fecha de Informe	Número y Fecha del Expediente
25/10/22	7599 17/10/22

PERSONA ASIGNADA A LA COMISIÓN

Nombre y Apellido	C.I. N°	Funcionario	Firma
ROLANDO JAVIER SANABRIA NARVAEZ	1708568	Si [X] No [ ]	

Cargo	Personal
ASISTENTE	Permanente [X] Contratado [ ] Otros [ ]

Teléfono	Correo Electrónico
0984455040 0984455040	rolando.sanabria@senave.gov.py

FECHA DE VIAJE

Inicio	Final
18/10/22	21/10/22

MOVILIDAD

Publico [ ] Estado [X] Otros [ ]

Chofer asignado / Nombre	Orden de Trabajo Nro.	Km. Inicio	Km. Final
ROLANDO JAVIER SANABRIA NARVAEZ	27824	262764	264375

INFORMACION GEOGRAFICA

Departamento(s)	Localidade(s)
PRESIDENTE HAYES - BOQUERÓN	CRUCE DE LOS PIONEROS - MARISCAL ESTIGARRIBIA.

DESCRIPCIÓN DE LAS TAREAS

Apoyo en el traslado de las funcionarias de la Direccion de Gestion de Personas las Señoras Rosina Rojas y Gloria Saldivar.

OBSERVACIÓN (EN CASO DE MODIFICACIÓN EN RELACIÓN A LO SOLICITADO)

V° B° Director, Director General o Máxima	Firma: Aclaración: Ecom. Carlos Meza Director Sello:

SENAVE

Servicio Nacional de Calidad y Sanidad Vegetal y de Semillas

445769

Domicilio ASUNCIÓN Telefax:

ORDEN DE TRABAJO

Nº 27824

☐ ORDINARIO

X ☐ EXTRAORDINARIO

Vehiculo Tipo: D-MAX Chapa: EAG-510 Nº de Orden Asignado 0

Marca y Modelo: ISUZU Conductor Autorizado: ROLANDO JAVIER SANABRIA NARVAEZ Área Interior DOBLE

Días Estimados de la Misión: Desde 17/10/2022 Hasta 24/10/2022

Horas Estimadas de la Misión: Desde las 00:01 Hasta las 24:00

Km. de Salida: 262764 Km. de Vuelta 264375

Km. estimados de Recorrido: 1500 Km. Real Recorridos 1611

Consumo estimado x 100 Km: Lts. 12

TRABAJOS A REALIZAR:

TRASLADO DE LAS FUNCIONARIAS DE LA DIRECCION DE GESTION DE PERSONAS A LOS DEPARTAMENTOS DE BOQUERON Y PRESIDENTE HAYES DENTRO DEL TERRITORIO NACIONAL

ACOMPAÑAN: ROSINA ROJAS, GLORIA SALDIVAR

Fecha: 17/10/2022

Responsable del área al que fue asignado el automotor

Lic. José Gamarra
Jefe Interino
Dpto. de Transporte

GRAF. MONARCA S.R.L. - Tte. Fariña 813 - Tel./Fax: 495 772 - 449 103 - RUC [illegible] C.N.T. Nº 1.043
24 Bl. 50 X 3 (27.501 / 28.700) Octubre 2021

SERVICIO NACIONAL DE CALIDAD Y SANIDAD VEGETAL Y DE SEMILLAS - DEPARTAMENTO TRANSPORTE

Lic. José Gamarra
Jefe Interino
Dpto. de Transporte

ES COPIA


2022.10.20 07:51



ANEXO II-01: INFORME DE COMISIONAMIENTO NACIONAL

Se eleva a consideracion de las autoridades institucionales el presente informe de comisionamiento nacional, declarando que los datos consignados son realizados en carácter de Declaración Jurada, quedando sometidos a los organismos de control.

Fecha de Informe	Número y Fecha del Expediente
25/10/22	7594 17/10/22

PERSONA ASIGNADA A LA COMISIÓN

Nombre y Apellido	C.I. N°	Funcionario	Firma
OSCAR LUIS AVALOS MENDEZ	2892080	Si [X] No [ ]	

Cargo	Personal
CHOFER	Permanente [X] Contratado [ ] Otros [ ]

Teléfono	Correo Electrónico
0994215861	oscar.avalos@senave.gov.py

FECHA DE VIAJE

Inicio	Final
18/10/22	21/10/22

MOVILIDAD

Publico [ ] Estado [X] Otros [ ]

Chofer asignado / Nombre	Orden de Trabajo Nro.	Km. Inicio	Km. Final
OSCAR LUIS AVALOS MENDEZ	27626	304930	306380

INFORMACION GEOGRAFICA

Departamento(s)	Localidade(s)
ALTO PARANÁ - CONCEPCIÓN - SAN PEDRO	YGUAZÚ - HORQUETA - SANTA ROSA DEL AGUARAY.

DESCRIPCIÓN DE LAS TAREAS

Traslado de los funcionarios de la Direccion de Gestion de Personas la Señora Liliana Medina y el Señor Alejandro Delgado

OBSERVACIÓN (EN CASO DE MODIFICACIÓN EN RELACIÓN A LO SOLICITADO)

V° B° Director, Director General o Maxima	Firma: Aclaración: Econ. Carlos Meza Director Dirección Administrativa Sello:







SENAVE

Servicio Nacional de Calidad y Sanidad Vegetal y de Semillas

Domicilio ASUNCION Telefax: 445769

ORDEN DE TRABAJO

Nº 27626

27626

☐ ORDINARIO

X ☐ EXTRAORDINARIO

Vehículo Tipo: D-MAX Chapa: EAG-519 Nº de Orden Asignado 0

Marca y Modelo: ISUZU Área Interior DOBLE

Conductor Autorizado: OSCAR LUIS AVALOS MENDEZ

Días Estimados de la Misión: Desde 17 / 10 / 2022 Hasta 24 / 10 / 2022

Horas Estimadas de la Misión: Desde las 00:01 Hasta las 24:00

Km. de Salida: 304930 Km. de Vuelta 306380

Km. estimados de Recorrido: 1500 Km. Real Recorridos 1450

Consumo estimado x 100 Km: Lts. 12

TRABAJOS A REALIZAR:

TRASLADO DE LOS FUNCIONARIOS DE LA DIRECCIÓN DE GESTIÓN DE PERSONAS EN LOS DEPARTAMENTOS DE SAN PEDRO, CONCEPCIÓN Y ALTO PARANÁ,

DENTRO DEL TERRITORIO NACIONAL

ACOMPAÑAN: LILIANA MEDINA, ALEJANDRO DELGADO

Fecha: 17 / 10 / 2022

Responsable del área al que fue asignado el automotor

Lic. José Gamarra
Jefe Interino
Dpto. de Transporte

GRAF. MONARCA S.R.L. - Tte. Fariña 813 - Tel./Fax: 495 772 - 449 103 - RUC: 80013965-8 - C.H.T. Nº 1 043
24 Bl 50 X 3 (27.501 / 28.700) Octubre 2021

Lic. José Gamarra
Jefe Interino
Dpto. de Transporte

NACIONAL DE CALIDAD Y SANIDAD VEGETAL Y DE SEMILLAS

GOBIERNO NACIONAL

Paraguay de la gen

ANEXO II-01: INFORME DE COMISIONAMIENTO NACIONAL

Se eleva a consideración de las autoridades institucionales el presente informe de comisionamiento nacional, declarando que los datos consignados son realizados en carácter de Declaración Jurada, quedando sometidos a los organismos de control.

Fecha de Informe	Número y Fecha del Expediente
24/10/22	7592 17/10/22

PERSONA ASIGNADA A LA COMISIÓN

Nombre y Apellido	C.I. N°	Funcionario	Firma
EVELIA OCAMPOS OJEDA	3992178	Si [X] No [ ]	

Cargo	Personal
TECNICA AUTORIZANTE EN LA REG. ITAPUA SUR	Permanente [ ] Contratado [X] Otros [ ]

Teléfono	Correo Electrónico
0336270288 0984772933	evelia.ocampos@senave.gov.py

FECHA DE VIAJE

Inicio	Final
18/10/22	21/10/22

MOVILIDAD

Público [X] Estado [ ] Otros [ ]

Chofer asignado / Nombre	Orden de Trabajo Nro.	Km. Inicio	Km. Final

INFORMACION GEOGRAFICA

Departamento(s)	Localidade(s)
ALTO PARANÁ	CIUDAD DEL ESTE.

DESCRIPCIÓN DE LAS TAREAS

Realizar los trsbajos de acompañamiento a los registros otorgados en los sistemas SIRUS, TES, OTA, en la Oficina descentralizada de la Unidad de Registro de la Oficina Regional Alto Paraná (ORAP), Emisión y entrega de certificado de Registro - Importador - Silos, centros de acopio, puestos de embarque y otros registros otorgados por el SENAVE.

OBSERVACIÓN (EN CASO DE MODIFICACIÓN EN RELACIÓN A LO SOLICITADO)

V° B° Director, Director General o Máxima	Firma: PA Aclaración: MARIELA VILLALBA Ing. Ambiental Sello:





Se procedió a realizar los trabajos de acompañamiento a los registros otorgados en los sistemas SIRUS, TES, OTA, en la oficina descentralizada de la Unidad de registro de la Oficina Regional Alto Paraná (ORAP), emisión y entrega de certificado de registro – Importador – Silos, centros de acopio y puerto de embarque, emisión como la impresión de otros certificados, y atención al público en general.

ANEXO II-01: INFORME DE COMISIONAMIENTO NACIONAL

Se eleva a consideración de las autoridades institucionales el presente informe de comisionamiento nacional, declarando que los datos consignados son realizados en carácter de Declaración Jurada, quedando sometidos a los organismos de control.

Fecha de Informe	Número y Fecha del Expediente
04/11/22	7621 18/10/22

PERSONA ASIGNADA A LA COMISIÓN

Nombre y Apellido	C.I. N°	Funcionario	Firma
RICARDO MARCIAL LOPEZ TORRES	4599105	Si [X] No [ ]	

Cargo	Personal
ASISTENTE TECNICO	Permanente [X] Contratado [ ] Otros [ ]

Teléfono	Correo Electrónico
0972284029	marcial.lopez@senave.gov.py

FECHA DE VIAJE

Inicio	Final
25/10/22	28/10/22

MOVILIDAD

Público [ ] Estado [X] Otros [ ]

Chofer asignado / Nombre	Orden de Trabajo Nro.	Km. Inicio	Km. Final
Jorge Benitez	21329	259176	260515

INFORMACION GEOGRAFICA

Departamento(s)	Localidade(s)
CANINDEYÚ - CAAGUAZÚ	SALTO DEL GUAIRÁ - CORONEL OVIEDO.

DESCRIPCIÓN DE LAS TAREAS

Asistencia técnica

OBSERVACIÓN (EN CASO DE MODIFICACIÓN EN RELACIÓN A LO SOLICITADO)

V° B° Director, Director General o Máxima	Firma: Aclaración: Sello:

SENAVE

Servicio Nacional de Calidad y Sanidad Vegetal y de Semillas

Domicilio ASUNCION Telefax: 445769

ORDEN DE TRABAJO

Nº 021329

21329

☐ ORDINARIO

X ☐ EXTRAORDINARIO

Vehiculo Tipo D-MAX Chapa EAG-513 Nº de Orden Asignado 0

Marca y Modelo ISUZU Área Interior DOBLE

Conductor Autorizado JORGE RAFAEL BENITEZ GUERRERO

Días Estimados de la Misión: Desde 24 / 10 / 2022 Hasta 31 / 10 / 2022

Horas Estimadas de la Misión: Desde las 00:01 Hasta las 24:00

Km. de Salida: 259176 Km. de Vuelta 260515

Km. estimados de Recorrido: 1200 Km. Real Recorridos 1339

Consumo estimado x 100 Km: Lts. 12

TRABAJOS A REALIZAR:

TRASLADO DE LOS FUNCIONARIOS DE LA DIRECCION DE TECNOLOGIA DE LA INFORMACION Y COMUNICACIÓN Y DEL DEPARTAMENTO D. ESERVICIOS GENERALES A LOS DEPARTAMENTO DE CANINDEYÚ, CAAGUAZÚ

DENTRO DLE TERRITORIO NACIONAL

ACOMPAÑAN: RICARDO LOPEZ, CARLOS LÓPEZ, JOSE ALONSO

Fecha 24 / 10 / 2022

Responsable del área al que fue asignado el automotor

Lic. José Gamarra
Jefe Interino
Dpto. de Transporte

GRAF. MONARCA S.R.L. - Tte. Fariña 813 - Tel./Fax: 495.772 - 449.103 - RUC: 80013965-8 - C.H.T. Nº 1.043
100 Bl. 50 X 3 (20.001 / 25.000) Octubre 2018

Lic. José Gamarra
Jefe Interino
Dpto. de Transporte

SENAVE - SERVICIO NACIONAL DE CALIDAD Y SANIDAD VEGETAL Y DE SEMILLAS - DEPARTAMENTO TRANSPORTE

ES COPIA


SENACSA
PUNTO DE
Saltos del Guairá




SENAVE
OFICINA REGIONAL

ANEXO II-01: INFORME DE COMISIONAMIENTO NACIONAL

Se eleva a consideración de las autoridades institucionales el presente informe de comisionamiento nacional, declarando que los datos consignados son realizados en carácter de Declaración Jurada, quedando sometidos a los organismos de control.

Fecha de Informe	Número y Fecha del Expediente
04/11/22	7621 18/10/22

PERSONA ASIGNADA A LA COMISIÓN

Nombre y Apellido	C.I. N°	Funcionario	Firma
CARLOS ALBERTO LOPEZ	1535918	Si [X] No [ ]	

Cargo	Personal
Responsable de Soporte Tecnico DISE	Permanente [X] Contratado [ ] Otros [ ]

Teléfono	Correo Electrónico
021583653 0981879135	carlos.lopez@senave.gov.py

FECHA DE VIAJE

Inicio	Final
25/10/22	28/10/22

MOVILIDAD

Publico [X] Estado [ ] Otros [ ]

Chofer asignado / Nombre	Orden de Trabajo Nro.	Km. Inicio	Km. Final
Jorge Benitez	21329	259176	260515

INFORMACION GEOGRAFICA

Departamento(s)	Localidade(s)
CANINDEYÚ - CAAGUAZÚ	SALTO DEL GUAIRÁ - CORONEL OVIEDO.

DESCRIPCIÓN DE LAS TAREAS

Asistencia técnica

OBSERVACIÓN (EN CASO DE MODIFICACIÓN EN RELACIÓN A LO SOLICITADO)

V° B° Director, Director General o Máxima	Firma: Aclaración: Sello:

SENAVE

Servicio Nacional de Calidad y Sanidad Vegetal y de Semillas

Domicilio: ASUNCION Telefax: 445769

ORDEN DE TRABAJO

Nº 021329

21329

☐ ORDINARIO

X ☐ EXTRAORDINARIO

Vehiculo Tipo: D-MAX Chapa: EAG-513 Nº de Orden Asignado: 0

Marca y Modelo: ISUZU Área Interior: DOBLE

Conductor Autorizado: JORGE RAFAEL BENITEZ GUERRERO

Días Estimados de la Misión: Desde 24 / 10 / 2022 Hasta 31 / 10 / 2022

Horas Estimadas de la Misión: Desde las 00:01 Hasta las 24:00

Km. de Salida: 259176 Km. de Vuelta 260515

Km. estimados de Recorrido: 1200 Km. Real Recorridos 1339

Consumo estimado x 100 Km: Lts. 12

TRABAJOS A REALIZAR:

TRASLADO DE LOS FUNCIONARIOS DE LA DIRECCION DE TECNOLOGIA DE LA INFORMACION Y COMUNICACIÓN Y DEL DEPARTAMENTO D. ESERVICIOS GENERALES A LOS DEPARTAMENTO DE CANINDEYÚ, CAAGUAZÚ

DENTRO DLE TERRITORIO NACIONAL

ACOMPAÑAN: RICARDO LOPEZ, CARLOS LOPEZ, JOSE ALONSO

Fecha: 24 / 10 / 2022

Responsable del área al que fue asignado el automotor

Lic. José Gamarra
Jefe Interino
Dpto. de Transporte

GRAF. MONARCA S.R.L. - Tte. Fariña 813 - Tel./Fax: 495 772 - 449 103 - RUC: 80013965-8 - C.H.T. Nº 1.043
100 Bl. 50 X 3 (20.001 / 25.000) Octubre 2018

SERVICIO NACIONAL DE CALIDAD Y SANIDAD VEGETAL Y DE SEMILLAS · DEPARTAMENTO TRANSPORTE · SENAVE · SYSTEMS

Lic. José Gamarra
Jefe Interino
Dpto. de Transporte

ES COPIA







ANEXO II-01: INFORME DE COMISIONAMIENTO NACIONAL

Se eleva a consideración de las autoridades institucionales el presente informe de comisionamiento nacional, declarando que los datos consignados son realizados en carácter de Declaración Jurada, quedando sometidos a los organismos de control.

Fecha de Informe	Número y Fecha del Expediente
26/10/22	7612 18/10/22

PERSONA ASIGNADA A LA COMISIÓN

Nombre y Apellido	C.I. N°	Funcionario	Firma
JESUS DAVID MARTINEZ OLMEDO	3363397	Si [X] No [ ]	

Cargo	Personal
TECNICO	Permanente [X] Contratado [ ] Otros [ ]

Teléfono	Correo Electrónico
(0971)258596	jesus.martinez@senave.gov.py

FECHA DE VIAJE

Inicio	Final
18/10/22	18/10/22

MOVILIDAD

Público [ ] Estado [X] Otros [ ]

Chofer asignado / Nombre	Orden de Trabajo Nro.	Km. Inicio	Km. Final
Jesús Martinez	24935	44420	Abierta

INFORMACION GEOGRAFICA

Departamento(s)	Localidade(s)
CENTRAL	VILLETA.

DESCRIPCIÓN DE LAS TAREAS

Fiscalización de fumigación de productos y subproductos a la firma PACIVA S.A.

OBSERVACIÓN (EN CASO DE MODIFICACIÓN EN RELACIÓN A LO SOLICITADO)

V° B° Director, Director General o Máxima	Firma: Aclaración: Carmen Berni Ing. Agr. Sello: Reg. COSAVE PY-0[illegible]

SERVICIO NACIONAL DE CALIDAD Y SANIDAD VEGETAL Y DE SEMILLAS - DIRECCIÓN DE OFICINAS REGIONALES - D.O.R. - SENAVE

Anexo fotográfico:



SENAVE

Servicio Nacional de Calidad y Sanidad Vegetal y de Semillas

Domicilio ASUNCION Telefax: 445769

ORDEN DE TRABAJO

Nº 024935

24935

☐ ORDINARIO

X ☐ EXTRAORDINARIO

Vehiculo Tipo: CAMIONETA Chapa: AACZ-216 Nº de Orden Asignado 0

Marca y Modelo: MITSUBISHI Área Interior DOBLE

Conductor Autorizado: CRISTHIAN MARECOS PORTILLO

Días Estimados de la Misión: Desde 4/10/2022 Hasta 31/10/2022

Horas Estimadas de la Misión: Desde las 00:01 Hasta las 24:00

Km. de Salida: 44420 Km. de Vuelta

Km. estimados de Recorrido 3000 Km. Real Recorridos

Consumo estimado x 100 Km: Lts. 12

TRABAJOS A REALIZAR:

ACTIVIDADES REFERENTE A LA OFICINA REGIONAL CENTRAL DEL SENAVE - APOYO EN EL TRASLADO DE LOS FUNCIONARIOS DEL SENAVE

DENTRO DEL TERRITORIO NACIONAL

PUEDEN CONDUCIR: JESUS MARTINEZ, ALBERTO BENÍTEZ, DANIEL CHAPARRO, RUBEN FARIÑA, MARCO ARCE, MARIA SEGOVIA, ARNALDO CACERES, JUAN CARLOS SILVEERA, ROLANDO SANABRIA, MARCOS SALINAS, FABIO CORONEL...ACOMPAÑAN: ULISES TORRES, GERARDO GOMEZ, BETINA CHAPARRO, ANDREA PIÑANEZ, LILIANA ENCINA, YESSICA [illegible], MARIA JOSE BRITOS, HELENA JARA, FATINA ALFONSO, DIANA RAMIREZ, RUTH CASTAÑARO.

Fecha: 4/10/2022

Lic. José Gamarra
Jefe Interino
Depto. de Transporte

Responsable del área al que fue asignado el automotor

SERVICIO NACIONAL DE CALIDAD Y SANIDAD VEGETAL Y DE SEMILLAS - DEPARTAMENTO TRANSPORTE - REPÚBLICA DEL PARAGUAY

GRAF. MONARCA S.R.L. - Tte. Fariña 813 - Tel./Fax: 495 772 - 449 103 - RUC: [illegible] - Aut. SNT EC 3-040
100 Bl. 50 X 3 (20.001 / 25.000) Octubre 2018

Lic. José Gamarra
Jefe Interino
Depto. de Transporte

ES COPIA

ANEXO II-01: INFORME DE COMISIONAMIENTO NACIONAL

Se eleva a consideración de las autoridades institucionales el presente informe de comisionamiento nacional, declarando que los datos consignados son realizados en carácter de Declaración Jurada, quedando sometidos a los organismos de control.

Fecha de Informe	Número y Fecha del Expediente
26/10/22	7612 18/10/22

PERSONA ASIGNADA A LA COMISIÓN

Nombre y Apellido	C.I. N°	Funcionario	Firma
MARIA YSOLINA SEGOVIA BALBUENA	4071428	Si [X] No [ ]	

Cargo	Personal
TECNICA	Permanente [X] Contratado [ ] Otros [ ]

Teléfono	Correo Electrónico
021961230 0992848052	MARIA.SEGOVIA@SENAVE.GOV.PY

FECHA DE VIAJE

Inicio	Final
18/10/22	18/10/22

MOVILIDAD

Público [ ] Estado [X] Otros [ ]

Chofer asignado / Nombre	Orden de Trabajo Nro.	Km. Inicio	Km. Final
Jesús Martinez	24935	44420	Abierta

INFORMACION GEOGRAFICA

Departamento(s)	Localidade(s)
CENTRAL	VILLETA.

DESCRIPCIÓN DE LAS TAREAS

Fiscalización de fumigación de productos y subproductos a la firma PACIVA S.A.

OBSERVACIÓN (EN CASO DE MODIFICACIÓN EN RELACIÓN A LO SOLICITADO)

V° B° Director, Director General o Máxima	Firma: Aclaración: Carmen Berni Ing. Agr. Reg. COSAVE PY-078 Sello: SERVICIO NACIONAL DE CALIDAD Y SANIDAD VEGETAL Y DE SEMILLAS DIRECCIÓN DE OFICINAS REGIONALES D.O.R. SENAVE

Anexo fotográfico:



SENAVE

Servicio Nacional de Calidad y Sanidad Vegetal y de Semillas

Domicilio: ASUNCION Telefax: 445769

ORDEN DE TRABAJO

Nº 024935

24935

☐ ORDINARIO

X ☐ EXTRAORDINARIO

Vehiculo Tipo: CAMIONETA Chapa: AACZ-216 Nº de Orden Asignado: 0

Marca y Modelo: MITSUBISHI Área Interior: DOBLE

Conductor Autorizado: CRISTHIAN MARECOS PORTILLO

Días Estimados de la Misión: Desde 4 / 10 / 2022 Hasta 31 / 10 / 2022

Horas Estimadas de la Misión: Desde las 00:01 Hasta las 24:00

Km. de Salida: 44420 Km. de Vuelta

Km. estimados de Recorrido: 3000 Km. Real Recorridos

Consumo estimado x 100 Km: Lts. 12

TRABAJOS A REALIZAR:

ACTIVIDADES REFERENTE A LA OFICINA REGIONAL CENTRAL DEL SENAVE - APOYO EN EL TRASLADO DE LOS FUNCIONARIOS DEL SENAVE

DENTRO DEL TERRITORIO NACIONAL

PUEDEN CONDUCIR: JESUS MARTINEZ, ALBERTO BENITEZ, DANIEL CHAPARRO, RUBEN FARINA, HUGO ARCE, MARIA SEGOVIA, ARNALDO CACERES, JUAN CARLOS SILVEIRA, ROLANDO SANABRIA, MARCOS SALINAS, FABIO CORONEL...ACOMPAÑAN: ULISES TORRES, GERARDO GOMEZ, BETINA CHAPARRO, ANDREA PINANEZ, LILIANA ENCINA, YESSICA [illegible], MARIA JOSE BRITOS, HELENA JARA, FATINA ALFONSO, DIANA RAMIREZ, RUTH CASTELLANO.

Fecha: 4 / 10 / 2022

Lic. José Gamarra
Jefe Interino
Responsable del área al que fue asignado el automotor

GRAF. MONARCA S.R.L. - Tte Fariña 813 - Tel./Fax: 495 772 - 449 103 - RUC: [illegible]
100 Bl. 50 X 3 (20.001 / 25.000) Octubre 2018

Lic. José Gamarra
Jefe Interino
Dpto. de Transporte

ES COPIA

ANEXO II-01: INFORME DE COMISIONAMIENTO NACIONAL

Se eleva a consideración de las autoridades institucionales el presente informe de comisionamiento nacional, declarando que los datos consignados son realizados en carácter de Declaración Jurada, quedando sometidos a los organismos de control.

Fecha de Informe	Número y Fecha del Expediente
24/10/2022	7561 14/10/2022

PERSONA ASIGNADA A LA COMISIÓN

Nombre y Apellido	C.I. N°	Funcionario/a	Firma
MARIANO FRANCO	824.592	Si ■ No ☐	

Cargo	Personal
Director	Permanente ■ Contratado ☐ Otros ☐

Teléfono	Correo Electrónico
0971940964	Mariano.franco@senave.gov.py

FECHA DE VIAJE

Inicio	Final
18/10/2022	20/10/2022

MOVILIDAD

Público ☐ Estado ■ Otros ☐

Chofer asignado/ Nombre	Orden de Trabajo Nro.	Km. Inicio	Km. Final
Mariano Franco	023125	447678	.....

INFORMACION GEOGRAFICA

Departamento (s)	Localidad (es)
Alto Paraná	CETAPAR - Distrito de Iguazú

DESCRIPCIÓN DE LAS TAREAS

Visita a técnicos para recaudar datos de tratamientos que se realizan en los depósitos y silos en los rubros de soja, maíz para su exportación.

OBSERVACIÓN (EN CASO DE MODIFICACION EN RELACION A LO SOLICITADO)

No se menciona kilometraje final porque es una orden abierta al mes.

V° B° Director, Director General o Máxima Autoridad	Firma: Aclaración: Sello:

SENAVE

Servicio Nacional de Calidad y Sanidad Vegetal y de Semillas

Domicilio..... Telefax:.....

ORDEN DE TRABAJO

☐ ORDINARIO

☐ EXTRAORDINARIO

Nº 023125

Vehiculo Tipo: .....Chapa: ..... Nº de Orden Asignado.....

Marca y Modelo:..... Área Interior .....

Conductor Autorizado: .....

.....

Días Estimados de la Misión: Desde...../...../..... Hasta...../...../.....

Horas Estimadas de la Misión: Desde las..... Hasta las.....

Km. de Salida: ..... Km. de Vuelta.....

Km. estimados de Recorrido:..... Km. Real Recorridos .....

Consumo estimado x 100 Km: Lts. .....

TRABAJOS A REALIZAR:

.....

.....

.....

.....

.....

.....

Fecha: ...../...../...../

.....

Responsable del área al que fue asignado el automotor

Lic. José Gamarra
Jefe Interino
Dpto. de Transporte

GRAF. MONARCA S.R.L. - Tte. Fariña 813 - Tel./Fax: 495 772 - 449 100 - RUC: 80013065-8 - D.H.T. Nº 1.043
100 Bl. 50 X 3 (20.001 / 25.000) Octubre 2018



ANEXO II-01: INFORME DE COMISIONAMIENTO NACIONAL

Se eleva a consideración de las autoridades institucionales el presente informe de comisionamiento nacional, declarando que los datos consignados son realizados en carácter de Declaración Jurada, quedando sometidos a los organismos de control.

Fecha de Informe	Número y Fecha del Expediente
19/10/22	7573 17/10/22

PERSONA ASIGNADA A LA COMISIÓN

Nombre y Apellido	C.I. N°	Funcionario	Firma
ENMANUEL ESPINOLA AREVALOS	787322	Si [X] No [ ]	

Cargo	Personal
TECNICO	Permanente [X] Contratado [ ] Otros [ ]

Teléfono	Correo Electrónico
0984 710 278	enmanuel.espinola@senave.gov.py

FECHA DE VIAJE

Inicio	Final
17/10/22	18/10/22

MOVILIDAD

Público [ ] Estado [X] Otros [ ]

Chofer asignado / Nombre	Orden de Trabajo Nro.	Km. Inicio	Km. Final
Diego Gonzalez	024638	54929	abierto

INFORMACION GEOGRAFICA

Departamento(s)	Localidade(s)
PARAGUARÍ	MBUYAPEY - YBYCUI.

DESCRIPCIÓN DE LAS TAREAS

Inscripción de nuevos productores agrícolas y actualización en el RENAPAFH, DTVe y Certificación

OBSERVACIÓN (EN CASO DE MODIFICACIÓN EN RELACIÓN A LO SOLICITADO)

V° B° Director, Director General o Máxima	Firma: p/d Aclaración: Ing. Agr. Carmiña Camelli Reg. Cosave N° 107 SENAVE Sello:

SENAVE

Servicio Nacional de Calidad y Sanidad Vegetal y de Semillas

Domicilio ASUNCION Telefax: 445769

ORDEN DE TRABAJO

Nº 024638

24638

☐ ORDINARIO

X ☐ EXTRAORDINARIO

Vehiculo Tipo: CAMIONETA Chapa: AACZ-208 Nº de Orden Asignado 0

Marca y Modelo: MITSUBISHI Área Interior DOBLE

Conductor Autorizado: JORGE ANIBAL TORRES CARDOZO

Días Estimados de la Misión: Desde 4 / 10 / 2022 Hasta 31 / 10 / 2022

Horas Estimadas de la Misión: Desde las 00:01 Hasta las 24:00

Km. de Salida: 54929 Km. de Vuelta

Km. estimados de Recorrido 3000 Km. Real Recorridos

Consumo estimado x 100 Km: Lts. 12

TRABAJOS A REALIZAR:

ACTIVIDADES REFERENTE A LA OFICINA REGIONAL DE PARAGUARI DEL SENAVE - APOYO EN EL TRASLADO DE LOS FUNCIONARIOS DEL SENAVE

DENTRO DEL TERRITORIO NACIONAL

PUEDEN CONDUCIR: GUSTAVO GONZALEZ, FRANCISCA NOEMI VEGA, RICHART ROA, RAMON RUIZ DIAZ, MARCELO MIRANDA, BLAS QUIROGA, MISUEL SERVIN, RUBEN TORRES, MARCELO GARCETE, SERGIO RODRIGUEZ, MOISES BARROS, EMMANUEL ESPINOLA, JUAN MAIDOS, JUAN IBARRA, ABDON ARCE RICARDO GARAY, ANDRES BENITEZ, RENE INSFRAN, DIEGO GONZALEZ, JUAN CARLOS SILVEIRA, ROLANDO SANABRIA.

Fecha: 4 / 10 / 2022

Responsable del área al que fue asignado el automotor

Lic. José Gamarra
Jefe Interino
Dpto. de Transporte

GRAF. MONARCA S.R.L. - Tte. Fariña 813 - Tel./Fax: 495 772 - 449 103 - RUC: 80013285-8 - C.H.T. Nº 1993
100 Bl. 50 X 3 (20.001 / 25.000) Octubre 2018

Lic. José Gamarra
Jefe Interino
Dpto. de Transporte

ES COPIA

Hoose = el conductor Autorizado es el señor Jorge Ramón Cadio Torres Yeris en la Orden de trabajo Nº 24633 #

Lic. [illegible] Camarra
Dpto. de Transporte



Zimbra: **gestionadministrativa.regionales@senave.gov.py**

Encargado de despacho

De : Gestión Administrativa <gestionadministrativa.regionales@senave.gov.py> lun, 24 de oct de 2022 08:07
Asunto : Encargado de despacho
Para : funcionarios@senave.gov.py

Buenos días.
Por este medio se comunica que la Ing. Agr. Carmiña Camelli queda como encargada de despacho de la Dirección de Oficinas Regionales del día 24 al 26 de Octubre, para lo que hubiere lugar.

Atte.
Carmen Berni
DOR-SENAVE

ANEXO II-01: INFORME DE COMISIONAMIENTO NACIONAL

Se eleva a consideración de las autoridades institucionales el presente informe de comisionamiento nacional, declarando que los datos consignados son realizados en carácter de Declaración Jurada, quedando sometidos a los organismos de control.

Fecha de Informe	Número y Fecha del Expediente
19/10/22	7573 17/10/22

PERSONA ASIGNADA A LA COMISIÓN

Nombre y Apellido	C.I. N°	Funcionario	Firma
DIEGO ARNALDO GONZALEZ PANIAGUA	3689014	Si [X] No [ ]	

Cargo	Personal
TECNICO	Permanente [ ] Contratado [X] Otros [ ]

Teléfono	Correo Electrónico
0539263384 0986582752	diego.gonzalez@senave.gov.py

FECHA DE VIAJE

Inicio	Final
17/10/22	18/10/22

MOVILIDAD

Público [ ] Estado [X] Otros [ ]

Chofer asignado / Nombre	Orden de Trabajo Nro.	Km. Inicio	Km. Final
Diego Gonzalez	024638	54929	abierto

INFORMACION GEOGRAFICA

Departamento(s)	Localidade(s)
PARAGUARÍ	MBUYAPEY - YBYCUI.

DESCRIPCIÓN DE LAS TAREAS

Inscripción de nuevos productores agricolas y actualización en el RENAPAFH, DTVe y Certificación.

OBSERVACIÓN (EN CASO DE MODIFICACIÓN EN RELACIÓN A LO SOLICITADO)

V° B° Director, Director General o Máxima	Firma: Ing. Agr. Carmiña Camelli Reg. Cosave N° 107 SENAVE Aclaración: Sello:

SENAVE

Servicio Nacional de Calidad y Sanidad Vegetal y de Semillas

Domicilio: ASUNCION Telefax: 445769

ORDEN DE TRABAJO

Nº 024638

24638

☐ ORDINARIO

X ☐ EXTRAORDINARIO

Vehiculo Tipo: CAMIONETA Chapa: AACZ-208 Nº de Orden Asignado: 0

Marca y Modelo: MITSUBISHI Área Interior: DOBLE

Conductor Autorizado: JORGE ANIBAL TORRES CARDOZO

Días Estimados de la Misión: Desde 4 / 10 / 2022 Hasta 31 / 10 / 2022

Horas Estimadas de la Misión: Desde las 00:01 Hasta las 24:00

Km. de Salida: 54929 Km. de Vuelta

Km. estimados de Recorrido: 3000 Km. Real Recorridos

Consumo estimado x 100 Km: Lts. 12

TRABAJOS A REALIZAR:

ACTIVILADES REFERENTE A LA OFICINA REGIONAL DE PARAGUARI DEL SENAVE - APOYO EN EL TRASLADO DE LOS FUNCIONARIOS DEL SENAVE

DENTRO DEL TERRITORIO NACIONAL

PUEDEN CONDUCIR: GUSTAVO GONZALEZ, FRANCISCA NORMI VEGA, RICHART ROA, RAMON RUIZ DIAZ, MARCELO MIRANDA, BLAS QUIROGA, MIGUEL SERVIN, RUBEN TORRES, MARCELO GARCETE, SERGIO RODRIGUEZ, MOISES BARROS, EMMANUEL ESPINOLA, JUAN MARECOS, JUAN IBARRA, ARDON ARCE, RICARDO GARAY, ANDRES BENITEZ, RENE INSFRAN, DIEGO GONZALEZ, JUAN CARLOS SILVEIRA, ROLANDO SANABRIA.

Fecha: 4 / 10 / 2022

Responsable del área al que fue asignado el automotor

Lic. José Gamarra
Jefe Interino
Dpto. de Transporte

GRAF. MONARCA S.R.L. - Tte. Fariña 813 - Tel./Fax 495 772 - 449 10 - RUC 80013285-8 - C.H.T. Nº 1043
100 Bl. 50 X 3 (20.001 / 25.000) Octubre 2018

Lic. José Gamarra
Jefe Interino
Dpto. de Transporte

ES COPIA

Nota = el conductor Autorizado es el señor Jorge Ramón Tadeo Torres Yeris en la Orden de trabajo Nº 24633 #

Lic. [illegible] Zegarra
[illegible]
Dpto. de Transporte



Zimbra: **gestionadministrativa.regionales@senave.gov.py**

Encargado de despacho

De : Gestión Administrativa <gestionadministrativa.regionales@senave.gov.py> lun, 24 de oct de 2022 08:07

Asunto : Encargado de despacho

Para : funcionarios@senave.gov.py

Buenos días.
Por este medio se comunica que la Ing. Agr. Carmiña Camelli queda como encargada de despacho de la Dirección de Oficinas Regionales del día 24 al 26 de Octubre, para lo que hubiere lugar.

Atte.
Carmen Berni
DOR-SENAVE

ANEXO II-01: INFORME DE COMISIONAMIENTO NACIONAL

Se eleva a consideracion de las autoridades institucionales el presente informe de comisionamiento nacional, declarando que los datos consignados son realizados en caracter de Declaración Jurada, quedando sometidos a los organismos de control.

Fecha de Informe	Número y Fecha del Expediente
25/10/22	7595 17/10/22

PERSONA ASIGNADA A LA COMISIÓN

Nombre y Apellido	C.I. N°	Funcionario	Firma
JOSE IGNACIO IRALA GARCETE	2343916	Si [X] No [ ]	

Cargo	Personal
CHOFER PARA EL TRASLADO DE VALORES DEL DPTO. DE	Permanente [X] Contratado [ ] Otros [ ]

Teléfono	Correo Electrónico
0983 364 074 0971672165	jose.irala@senave.gov.py

FECHA DE VIAJE

Inicio	Final
18/10/22	21/10/22

MOVILIDAD

Publico [ ] Estado [X] Otros [ ]

Chofer asignado / Nombre	Orden de Trabajo Nro.	Km. Inicio	Km. Final
JOSE IGNACIO IRALA GARCETE	28022	363657	364607

INFORMACION GEOGRAFICA

Departamento(s)	Localidade(s)
SAN PEDRO - CONCEPCIÓN	SANTA ROSA DEL AGUARAY - YBY YAU.

DESCRIPCIÓN DE LAS TAREAS

Traslado de los funcionarios de la Direccion de Tecnologia de la Informatica y Comunicacion los Sres. Arnaldo Campuzz y ricardo Lopez

OBSERVACIÓN (EN CASO DE MODIFICACIÓN EN RELACIÓN A LO SOLICITADO)

V° B° Director, Director General o Máxima	Firma: Aclaración: Sello:

SENAVE

Servicio Nacional de Calidad y Sanidad Vegetal y de Semillas

Domicilio ASUNCION Telefax: 445769

ORDEN DE TRABAJO

Nº 28022

28022

☐ ORDINARIO

X ☐ EXTRAORDINARIO

Vehículo Tipo: CAMIONETA Chapa: SAL-522 Nº de Orden Asignado: 0

Marca y Modelo: ISUZU Área Interior: DOBLE

Conductor Autorizado: JOSE IGNACIO PLACIA GARCETE

Dias Estimados de la Misión: Desde 04/10/2022 Hasta 04/10/2022

Horas Estimadas de la Misión: Desde las 07:00 Hasta las 24:00

Km. de Salida: 93657 Km. de Vuelta

Km. estimados de Recorrido: 0 Km. Real Recorridos

Consumo estimado x 100 Km: Lts: 14

TRABAJOS A REALIZAR:

TRASLADO DE LOS FUNCIONARIOS DE LA DIRECCION DE TECNOLOGIA DE LA INFORMATICA Y COMUNICACION Y DEL DEPARTAMENTO DE SERVICIOS GENERALES EN LOS DEPARTAMENTOS DE SAN PEDRO, CONCEPCION DENTRO DEL TERRITORIO NACIONAL

ACOMPAÑAN: ARNALDO CAMPUZZ, RICARDO LOPEZ, JAIME AREVALOS

Fecha: 04/10/2022

Responsable del área al que fue asignado el automotor

Lic. Jose Gamarra
Jefe Interino
Dpto. de Transporte

GRAF. MONARCA S.R.L. - Tte. Farina 813 - Tel./Fax: 495 772 - 449 103 - RUC: 80013965-8 - C.H.T. Nº 1.043
24 Bl. 50 X 3 (27.501 / 28.700) Octubre 2021





ANEXO II-01: INFORME DE COMISIONAMIENTO NACIONAL

Se eleva a consideración de las autoridades ins ucionales el presente informe de comisionamiento nacional, declarando que los datos consignados son realizados en carácter de Declaración Jurac quedando sometidos a los organismos de control.

Fecha de Informe	Número y Fecha del Expediente
24/10/22	7597 17/10/22

PERSONA ASIGNADA A LA COMISIÓN

Nombre y Apellido	C.I. N°	Funcionario	Firma
FRANCISCO FIDEL GONCALVEZ BENITEZ	1540027	Si [X] No [ ]	

Cargo	Personal
CHOFER EN LA OF. REG. CHACO	Permanente [X] Contratado [ ] Otros [ ]

Teléfono	Correo Electrónico
02286-33111 099 268551	francisco.goncalvez@senave.gov.py

FECHA DE VIAJE

Inicio	Final
18/10/22	20/10/22

MOVILIDAD

Público [ ] Estado [X] Otros [ ]

Chofer asignado / Nombre	Orden de Trabajo Nro.	Km. Inicio	Km. Final
FIDEL GONCALVEZ	023329	340499	.....

INFORMACION GEOGRAFICA

Departamento(s)	Localidade(s)
BOQUERÓN - PRESIDENTE HAYES	ZONA 44.000 - ZONA 47.000 - CENTINELA - LOLITA - PARATODO.

DESCRIPCIÓN DE LAS TAREAS

Traslado de técnicos a efectuar instalación y cebado de rampas para picudo algodonero de acuerdo al Programa Nacional de Manejo Integrado con énfasis en la plaga picudo algodonero

OBSERVACIÓN (EN CASO DE MODIFICACIÓN EN RELACIÓN A LO SOLICITADO)

La orden de trabajo se cierra al final de cada mes por se motivo no se colocó el kilometraje final

V° B° Director, Director General o Máxima	Firma: Aclaración: Sello:

Juan Carlos Mezs
Director
Administrativo

SENAVE

Servicio Nacional de Calidad y Sanidad Vegetal y de Semillas

Domicili ASUNCION Telefax: 445769

ORDEN DE TRABAJO

Nº 023329

23329

☐ ORDINARIO

X ☐ EXTRAORDINARIO

Vehiculo T o: HIL X Chapa: BTD-072 Nº de Orden Asignado 0

Marca y M delo: OYOTA Área Interior DOBLE

Conductor utorizado: JULIO EDUARDO ROJAS RAMIREZ

Días Estim dos de la Misión: Desde 4 10 2022 / / Hasta 31 10 2022

Horas Esti adas de la Misión: Desde las 00:01 Hasta las 24:00

Km. de Sal ia: 340499 Km. de Vuelta

Km. estima os de Recorrido 5000 Km. Real Recorridos

Consumo e timado x 100 Km: Lts. 12

TRABAJOS A REALIZAR:

ACTIVIDADES REFERENTES A LA OFICINA REGIONAL CHACO DEL SENAVE - APOYO EN EL TRASLADO DE LOS FUNCIONARIOS DEL SENAVE.-

DENTRO DEL TERRITORIO NCIONAL

PUEDE CONDUCIR: FRANCISCO FIDEL GONCALVEZ, JULIO FERNANDEZ, JUAN CARLOS SILVEIRA, ROLANDO SAVARIA, MARCOS SALINAS, FABIO CORONEL, ESPAÑA: ALICIA BENITEZ.-

Fecha: 4 10 2022

Responsable del área al que fue asignado el automotor

Lic. José Gamarra
Jefe Interino
Dpto. de Transporte

GRAF. MONARCA S.R.L. - Tte. Fariña 813 - Tel./Fax: 495 772 - 449 103 - RUC: 80013995-6 - C.I.T. Nº 1.043
100 Bl. 50 X 3 (20.000 / 25.000) Octubre 2018

Lic. José Gamarra
Jefe Interino
Dpto. de Transporte

ES COPIA

ANEXO II-01: INFORME DE COMISIONAMIENTO NACIONAL

Se eleva a consideración de las autoridades institucionales el presente informe de comisionamiento nacional, declarando que los datos consignados son realizados en carácter de Declaración Jurada, quedando sometidos a los organismos de control.

Fecha de Informe	Número y Fecha del Expediente
14/10/2022	7368 07/10/2022

PERSONA ASIGNADA A LA COMISIÓN

Nombre y Apellido	C.I. N°	Funcionario/a	Firma
Rubén Torres	612.241	Si ■ No ☐	
Cargo	Personal		
Auxiliar Técnico	Permanente ■ Contratado ☐ Otros ☐		

Teléfono	Correo Electrónico
0971386143	Ruben.torres@senave.gov.py

FECHA DE VIAJE

Inicio	Final
10/10/2022	13/10/2022

MOVILIDAD

Público ☐ Estado ■ Otros ☐

Chofer asignado/ Nombre	Orden de Trabajo Nro.	Km. Inicio	Km. Final
Rubén Torres	28551	188795	Orden Abierta

INFORMACION GEOGRAFICA

Departamento (s)	Localidad (es)
San Pedro	Guajayvi, General Aquino , Chore

DESCRIPCIÓN DE LAS TAREAS

SE ACOMPAÑO PARA EL TRASLADO DEL TECNICO PARA REALIZAR LA FISCALIZACION DE PARCELAS DE CULTIVOS DE SOJA A FIN DE VERIFICAR EL CUMPLIMIENTO DE LAS NORMATIVAS EN CUANTO A FRANJAS DE SEGURIDAD Y BARRERAS VIVAS. TAMBIEN SE SUPERVISARON LAS ACTIVDADES REALIZADAS POR LAS OFICINAS REGIONALES

OBSERVACIÓN (EN CASO DE MODIFICACION EN RELACION A LO SOLICITADO)

Inicialmente estaba previsto el viaje solo en el Dpto. de San Pedro pero por instrucciones de la DGT se llevaron insumos en la Oficina Regional de Concepción (Yby Yau)
El traslado se realizó en el transporte de la DOR y el mismo realiza el cierre de la orden a fin de mes.

V° B° Director, Director General o Máxima Autoridad	Firma:
	Aclaración: Carmen Berni, Ing. Agr.
	Sello: Reg. COSAVE PY-078

REGISTRO DE LA ACTIVIDAD



SENAVE

Servicio Nacional de Calidad y Sanidad Vegetal y de Semillas

Domicilio: ASUNCION Telefax: 445769

ORDEN DE TRABAJO

Nº 28551

28551

☐ ORDINARIO

X ☐ EXTRAORDINARIO

Vehiculo Tipo: HILUX Chapa: BTD-041 Nº de Orden Asignado: 0

Marca y Modelo: TOYOTA Área Interior: DOBLE

Conductor Autorizado: MARIA DEL CARMEN BERNI FLORES

Dias Estimados de la Misión: Desde 10 /2022/ Hasta 31 10 2022

Horas Estimadas de la Misión: Desde las 00:01 Hasta las 24:00

Km. de Salida: 188795 Km. de Vuelta

Km. estimados de Recorrido: 3000 Km. Real Recorridos

Consumo estimado x 100 Km: Lts. 12

TRABAJOS A REALIZAR:

ACTIVIDADES REFRENTES A LA DIRECCION DE OFICINAS REGIONALES DEL SENAVE - APOYO EN EL TRASLADO DE LOS FUNCIONARIOS DEL SENAVE

DENTRO DLE TERRITORIO NACIONAL

PUEDEN CONDUCIR: MIRYAN CANDIA, CARMINA CAMELLI, VIVIANA PINTOS, DANIEL CHAPARRO, RUBEN TORRES, CRISTIAN MARECOS, MARCOS ARCE, ALBERTO BENITEZ, JESUS MARTINEZ, ALBERTO BENITEZ, ARNALDO CACERES, RUBEN FARIÑA, MARCO ARCE, MARIA SEGOVIA... ACOMADAÑAN: BETINA CHAPARRO, ANDREA PIÑANEZ, LILIANA ENCINA, YESSICA REMBACK, MARIA JOSE BRITOS, HELENA JARA, FATINA ALFONSO, DIANA RAMIREZ, RUTH CASTAGNINO, CLAUDIA VELAZQUEZ, MATIAS ALCARAZ.

Fecha: 10 / 10 / 2022

Responsable del área al que fue asignado el automotor

GRAF. MONARCA S.R.L. - Tte. Fariña 813 - Tel./Fax: 495 772 - 449 103 - RUC: 80013965-8 - C.H.T. Nº 1.043
24 BI 50 X 3 (27.501 / 28.700) Octubre 2021

AS

01180 3 - Fecha 10/10/22

X4X TD
22G404576509

o de Tarjeta: 10756

Si
Si
No
No
Si
Si
Si
Si
Si
Si
Si
No
Si
No
Si
RADAR
Si
Si
Si
EXCELENTE

NOTA: Indicar con: Si ó No

50 - Fecha y Hora de Entrega 10/10/22 11:57 52 - Km de Entrega: 188795

51 - Fecha estimada de Devolución 31/10/22

Observación Cedula Verde Original : SI

Lic. José Gamarra
Jefe Interino
Dpto. de Transporte

III. CONDICIONES DE ENTREGA

53 - El funcionario que recibe el vehiculo declara conocer y aceptar los términos del Reglamento Interno del uso de vehiculos del SENAVE.-

54 - En caso de traspaso del vehiculo a otra dependencia y/o funcionario, comunicar inmediatamente al Departamento de Transporte y/o Dirección Administrativa.-

55 - El responsable del vehiculo debe anotar todos los datos requeridos en el Registro de Novedades que se halla en el interior del vehiculo.-

56 - El vehiculo esta asignado al area y misión especifica: DENTRO DLE TERRITORIO NACIONAL

ACTIVIDADES REFRENTES A LA DIRECCION DE OFICINAS REGIONALES DEL SENAVE - APOYO EN EL TRASLADO DE LOS FUNCIONARIOS DEL SENAVE

57 - El que entrega 58 - Jefe de Recepción 59 - El que recibe

60 - El dia ____ de _____ de _____ hora _____ devuelve el vehiculo de referencia.-

Miryan Candia

61 - EL QUE DEVUELVE 62 - EL QUE RECIBE

ANEXO II-01: INFORME DE COMISIONAMIENTO NACIONAL

Se eleva a consideración de las autoridades institucionales el presente informe de comisionamiento nacional, declarando que los datos consignados son realizados en carácter de Declaración Jurada, quedando sometidos a los organismos de control.

Fecha de Informe	Número y Fecha del Expediente
14/10/2022	7368 07/10/2022

PERSONA ASIGNADA A LA COMISIÓN

Nombre y Apellido	C.I. N°	Funcionario/a	Firma
MIRYAN CANDIA	3.197.105	Si ■ No ☐	
Cargo	**Personal**		
Jefa de Fiscalización	Permanente ■	Contratado ☐	Otros ☐

Teléfono	Correo Electrónico
0982965282	miryan.candia@senave.gov.py

FECHA DE VIAJE

Inicio	Final
10/10/2022	13/10/2022

MOVILIDAD

Público ☐ Estado ■ Otros ☐

Chofer asignado/ Nombre	Orden de Trabajo Nro.	Km. Inicio	Km. Final
Rubén Torres	28551	188795	Orden Abierta

INFORMACION GEOGRAFICA

Departamento (s)	Localidad (es)
San Pedro	Guajayvi, General Aquino , Chore

DESCRIPCIÓN DE LAS TAREAS

SE REALIZO LA FISCALIZACION DE PARCELAS DE CULTIVOS DE SOJA A FIN DE VERIFICAR EL CUMPLIMIENTO DE LAS NORMATIVAS EN CUANTO A FRANJAS DE SEGURIDAD Y BARRERAS VIVAS.
TAMBIEN SE SUPERVISARON LAS ACTIVDADES REALIZADAS POR LAS OFICINAS REGIONALES

OBSERVACIÓN (EN CASO DE MODIFICACION EN RELACION A LO SOLICITADO)

Inicialmente estaba previsto el viaje solo en el Dpto. de San Pedro pero por instrucciones de la DGT se llevaron insumos en la Oficina Regional de Concepción (Yby Yau)
El traslado se realizó en el transporte de la DOR y el mismo realiza el cierre de la orden a fin de mes.

V° B° Director, Director General o Máxima Autoridad	Firma:
	Aclaración: Carmen Berni Ing. Agr. Reg. COSAVE PY-078
	Sello:

REGISTRO DE LA ACTIVIDAD







SENAVE

Servicio Nacional de Calidad y Sanidad Vegetal y de Semillas

AS

Domicilio: ASUNCION Telefax: 445769

'01180 3 - Fecha 10/10/22

ORDEN DE TRABAJO

Nº 28551

28551

☐ ORDINARIO

X ☐ EXTRAORDINARIO

:4X TD
:2G404576509

Vehiculo Tipo: HILUX Chapa: BTD-041 Nº de Orden Asignado: 0

Marca y Modelo: TOYOTA Área Interior: DOBLE

Conductor Autorizado: MARIA DEL CARMEN BERNI FLORES

Dias Estimados de la Misión: Desde 10 /2022/ Hasta 31 10 2022

Horas Estimadas de la Misión: Desde las 00:01 Hasta las 24:00

Km. de Salida: 188795 Km. de Vuelta

Km. estimados de Recorrido: 3000 Km. Real Recorridos

Consumo estimado x 100 Km: Lts. 12

TRABAJOS A REALIZAR:

ACTIVIDADES REFRENTES A LA DIRECCION DE OFICINAS REGIONALES DEL SENAVE - APOYO EN EL TRASLADO DE LOS FUNCIONARIOS DEL SENAVE

DENTRO DLE TERRITORIO NACIONAL

PUEDEN CONDUCIR: MIRYAN CANDIA,CARMINA CAMELLI,VIVIANA PINTOS,DANIEL CHAPARRO,RUBEN TORRES,CRISTIAN MARECOS,MARCOS ARCE,ALBERTO BENITEZ,JESUS MARTINEZ,ALBERTO BENÍTEZ,ARNALDO CACERES,RUBEN FARIÑA,MARCO ARCE,MARIA ROJAS,ACOMPAÑAN:BETINA CHAPARRO,ANDREA PIÑANEZ,LILIANA ENCINA,YESSICA PEMBACK,MARIA JOSE BRITOS,HELENA TARA,FATINA ALFONSO,DIANA RAMIREZ,RUTH CASTAGNINO,CLAUDIA VELAZQUEZ,MATIAS ALCARAZ.

Fecha: 10 / 10 / 2022

Responsable del área al que fue asignado el automotor

GRAF MONARCA S.R.L. - Tte. Fariña 813 - Tel./Fax: 495.772 - 449.103 - RUC 80013965-8 - C.H.T. Nº 1.043
24 Bl 50 X 3 (27.501 / 28.700) Octubre 2021

o de Tarjeta: 10756

	Si
	Si
	No
	No
	Si
	Si
	Si
	Si
	Si
	Si
	Si
	No
	Si
	No
	Si
	RADAR
	Si
	Si
	Si
IO	EXCELENTE

NOTA: Indicar con: Si ó No

50.- Fecha y Hora de Entrega: 10/10/22 11:57 52.- Km de Entrega: 188795

51 - Fecha estimada de Devolución: 31/10/22

Observación: Cedula Verde Original : SI

Lic. José Camarra
e Interino
de Transporte

III. CONDICIONES DE ENTREGA

53 - El funcionario que recibe el vehiculo declara conocer y aceptar los términos del Reglamento Interno del uso de vehiculos del SENAVE -

54 - En caso de traspaso del vehiculo a otra dependencia y/o funcionario, comunicar inmediatamente al Departamento de Transporte y/o Dirección Administrativa -

55 - El responsable del vehículo debe anotar todos los datos requeridos en el Registro de Novedades que se halla en el interior del vehiculo -

56 - El vehiculo esta asignado al area y misión especifica: DENTRO DLE TERRITORIO NACIONAL

ACTIVIDADES REFRENTES A LA DIRECCION DE OFICINAS REGIONALES DEL SENAVE - APOYO EN EL TRASLADO DE LOS FUNCIONARIOS DEL SENAVE

57.- El que entrega

58 - Jefe de Recepción

59 - El que recibe

Miryan Candia

60 - El dia____de_____de _____hora _____ devuelve el vehiculo de referencia -

61 - EL QUE DEVUELVE

62 - EL QUE RECIBE

ANEXO II-01: INFORME DE COMISIONAMIENTO NACIONAL

Se eleva a consideración de las autoridades institucionales el presente informe de comisionamiento nacional, declarando que los datos consignados son realizados en carácter de Declaración Jurada, quedando sometidos a los organismos de control.

Fecha de Informe	Número y Fecha del Expediente
03/11/22	7683 20/10/22

PERSONA ASIGNADA A LA COMISIÓN

Nombre y Apellido	C.I. N°	Funcionario	Firma
AMERICO ALVARENGA GARCIA	3172642	Si [X] No [ ]	

Cargo	Personal
ASISTENTE - APOYO A LA GESTION	Permanente [X] Contratado [ ] Otros [ ]

Teléfono	Correo Electrónico
021-556832 0984492593	americo.alvarenga@senave.gov.py

FECHA DE VIAJE

Inicio	Final
25/10/22	27/10/22

MOVILIDAD

Público [ ] Estado [X] Otros [ ]

Chofer asignado / Nombre	Orden de Trabajo Nro.	Km. Inicio	Km. Final
Cristhian Medina	28466	468152	469552

INFORMACION GEOGRAFICA

Departamento(s)	Localidade(s)
PRESIDENTE HAYES - BOQUERÓN	CRUCE PIONERO - MARISCAL ESTIGARRIBIA.

DESCRIPCIÓN DE LAS TAREAS

A fin de realizar la firma de la planilla de responsabilidad, verificación y control de los bienes patrimoniales de la institución, en marco del Contrato SENAVE N° 090/2021.

OBSERVACIÓN (EN CASO DE MODIFICACIÓN EN RELACIÓN A LO SOLICITADO)

Se realizó el control y chequeo según la planilla de responsabilidad se corroboro todos los bienes patrimoniales de la oficina de Cruce Pionero - Mariscal Estigarribia.

V° B° Director, Director General o Máxima	Firma: Aclaración: Ing. P. Angel A. Forcadell F. Director de Finanzas Sello:

SENAVE

Servicio Nacional de Calidad y Sanidad Vegetal y de Semillas

Domicilio ASUNCION Telefax: 445769

ORDEN DE TRABAJO

Nº 28466

28466

☐ ORDINARIO

x ☐ EXTRAORDINARIO

Vehiculo Tipo: CAMIONETA Chapa: BHY-004 Nº de Orden Asignado: 0

Marca y Modelo: ISUZU Área Interior: DOBLE

Conductor Autorizado: CRISTHIAN FABIAN MEDINA LOPEZ

Dias Estimados de la Misión: Desde 24 / 10 / 2022 Hasta 28 / 10 / 2022

Horas Estimadas de la Misión: Desde las 00:01 Hasta las 24:00

Km. de Salida: 468152 Km. de Vuelta

Km. estimados de Recorrido: 1200 Km. Real Recorridos 469552

Consumo estimado x 100 Km: Lts. 12 1400

TRABAJOS A REALIZAR:

TRASLADO DE LOS FUNCIONARIOS DE LA DIRECCION DE FINANZAS AL DEPARTAMENTO DE PRESIDENTE HAYES, BOQUERON

DENTRO DEL TERRITORIO NACIONAL

ACOMPAÑAN: AMERICO ALVARENGA GARCIA, ALEXIS ALCARAZ AQUINO, ALEX ISAIAS YEGROS GARCIA, Y EL FUNCIONARIO DE PRODOC

Fecha: 24 / 10 / 2022

Responsable del área al que fue asignado el automotor

Lic. Jose Gamarra
Jefe Interino
Dpto de Transporte

GRAF. MONARCA S.R.L. - Tte. Fariña 813 - Tel./Fax: 495 772 - 449 103 - RUC: 80013965-8 - C.H.T. Nº 1.043
24 BI 50 X 3 (27.501 / 28.700) Octubre 2021

SENAVE • DEPARTAMENTO DE TRANSPORTE

Lic. Jose Gamarra
Jefe Interino
Dpto de Transporte

ES COPIA


HOLLISTER
WINTER
GAP
NEW YORK
SENAVE
OFICINA REGIONAL

GAP
CIO NACIONAL DE CALIDAD

ANEXO II-01: INFORME DE COMISIONAMIENTO NACIONAL

Se eleva a consideración de las autoridades institucionales el presente informe de comisionamiento nacional, declarando que los datos consignados son realizados en carácter de Declaración Jurada, quedando sometidos a los organismos de control.

Fecha de Informe	Número y Fecha del Expediente
01/11/22	7683 20/10/22

PERSONA ASIGNADA A LA COMISIÓN

Nombre y Apellido	C.I. N°	Funcionario	Firma
ALEXIS DOMINGO ALCARAZ AQUINO	4931315	Si [X] No [ ]	

Cargo	Personal		
JEFE DE LA DIVISION CUENTA CORRIENTE	Permanente [ ]	Contratado [X]	Otros [ ]

Teléfono	Correo Electrónico
021535 653 0981 321 278	alexis.alcaraz@senave.gov.py

FECHA DE VIAJE

Inicio	Final
25/10/22	27/10/22

MOVILIDAD

Público [ ] Estado [X] Otros [ ]

Chofer asignado / Nombre	Orden de Trabajo Nro.	Km. Inicio	Km. Final
CRISTHIAN FABIAN MEDINA LOPEZ	28466	468152	469552

INFORMACION GEOGRAFICA

Departamento(s)	Localidade(s)
PRESIDENTE HAYES - BOQUERÓN	CRUCE PIONERO - MARISCAL ESTIGARRIBIA.

DESCRIPCIÓN DE LAS TAREAS

Apoyar al Departamento de Patrimonio en los trabajos de verificación y control de los bienes patrimoniales de la institución, en marco del Contrato SENAVE N° 090/2021.

OBSERVACIÓN (EN CASO DE MODIFICACIÓN EN RELACIÓN A LO SOLICITADO)

SE DIO APOYO AL DEPARTAMENTO DE PATRIMONIO EN LA VERIFICACIÓN Y CONTROL DE LOS BIENES PATRIMONIALES DE LA INSTITUCIÓN EN LAS OFICINAS DE CRUCE PIONERO Y MARISCAL ESTIGARRIBIA.

V° B° Director, Director General o Máxima	Firma: Aclaración: Sello: C.P. Angel A. Forcadell F. Director de Finanzas


HOLLISTER
WINTER
GAP
NEW YORK
SERVICIO NACIONAL DE CALIDAD Y SANIDAD VEGETAL Y DE SEMILLAS
SENAVE
OFICINA REGIONAL
Departamento de Boquerón
www.senave.gov.py


HOLLISTER
WINTER
INVITATIONAL
GAP
NEW YORK

SENAVE

Servicio Nacional de Calidad y Sanidad Vegetal y de Semillas

Domicilio: ASUNCION Telefax: 445769

ORDEN DE TRABAJO

Nº 28466

28466

☐ ORDINARIO

X ☐ EXTRAORDINARIO

Vehiculo Tipo: CAMIONETA Chapa: BHY-004 Nº de Orden Asignado: 0

Marca y Modelo: ISUZU Área Interior: DOBLE

Conductor Autorizado: CRISTHIAN FABIAN MEDINA LOPEZ

Días Estimados de la Misión: Desde 24 / 10 / 2022 Hasta 28 / 10 / 2022

Horas Estimadas de la Misión: Desde las 00:01 Hasta las 24:00

Km. de Salida: 468152 Km. de Vuelta:

Km. estimados de Recorrido: 1200 Km. Real Recorridos: 469552 1400

Consumo estimado x 100 Km: Lts. 12

TRABAJOS A REALIZAR:

TRASLADO DE LOS FUNCIONARIOS DE LA DIRECCIÓN DE FINANZAS AL DEPARTAMENTO DE PRESIDENTE HAYES, BOQUERÓN

DENTRO DEL TERRITORIO NACIONAL

ACOMPAÑAN: AMERICO ALVARENGA GARCIA, ALEXIS ALCARAZ AQUINO, ALEX ISAIAS YEGROS GARCIA, Y EL FUNCIONARIO DE PRODOC

Fecha: 24 / 10 / 2022

Responsable del área al que fue asignado el automotor

GRAF. MONARCA S.R.L. - Tte. Fariña 813 - Tel./Fax: 495.772 - 449.103 - RUC: 80013965-8 - C.H.T. N° 1.043
24 BI 50 X 3 (27.501 / 28.700) Octubre 2021

SENAVE DEPARTAMENTO DE TRANSPORTE

Lic. José [illegible]
Jefe Interino
Dpto. de Transporte

ANEXO II-01: INFORME DE COMISIONAMIENTO NACIONAL

Se eleva a consideración de las autoridades institucionales el presente informe de comisionamiento nacional, declarando que los datos consignados son realizados en carácter de Declaración Jurada, quedando sometidos a los organismos de control.

Fecha de Informe	Número y Fecha del Expediente
31/10/22	7683 20/10/22

PERSONA ASIGNADA A LA COMISIÓN

Nombre y Apellido	C.I. N°	Funcionario	Firma
ALEX ISAIAS YEGROS GARCIA	4769391	Si [X] No [ ]	

Cargo	Personal
ASISTENTE - APOYO A LA GESTION	Permanente [X] Contratado [ ] Otros [ ]

Teléfono	Correo Electrónico
(0991 660 069)	alex.yegros@senave.gov.py

FECHA DE VIAJE

Inicio	Final
25/10/22	27/10/22

MOVILIDAD

Público [ ] Estado [X] Otros [ ]

Chofer asignado / Nombre	Orden de Trabajo Nro.	Km. Inicio	Km. Final
CRISTHIAN FABIAN MEDINA LOPEZ	28466	468152	469552

INFORMACION GEOGRAFICA

Departamento(s)	Localidade(s)
PRESIDENTE HAYES - BOQUERÓN	CRUCE PIONERO - MARISCAL ESTIGARRIBIA.

DESCRIPCIÓN DE LAS TAREAS

Apoyar al Departamento de Patrimonio en los trabajos de verificación y control de los bienes patrimoniales de la institución, en marco del Contrato SENAVE N° 090/2021

OBSERVACIÓN (EN CASO DE MODIFICACIÓN EN RELACIÓN A LO SOLICITADO)

SE DIO APOYO AL DEPARTAMENTO DE PATRIMONIO EN EL RELEVAMIENTO Y ROTULADO DE LOS BIENES INSTITUCIONALES DE LAS OFICINAS CRUCE PIONEROS (Oficina Regional Chaco) y MCAL. ESTIGARRIBIA (OPI), EN CONJUNTO CON LA EMPRESA ADJUDICADA SEGUN CONTRATO MENCIONADO

V° B° Director, Director General o Máxima	Firma: Aclaración: Sello:

SENAVE

Servicio Nacional de Calidad y Sanidad Vegetal y de Semillas

Domicilio ASUNCION Telefax: 445769

ORDEN DE TRABAJO

Nº 28466

28466

☐ ORDINARIO

X ☐ EXTRAORDINARIO

Vehiculo Tipo: CAMIONETA Chapa: BHY-004 Nº de Orden Asignado 0

Marca y Modelo: ISUZU Área Interior DOBLE

Conductor Autorizado: CRISTHIAN FABIAN MEDINA LOPEZ

Días Estimados de la Misión: Desde 24 / 10 / 2022 Hasta 28 / 10 / 2022

Horas Estimadas de la Misión: Desde las 00:01 Hasta las 24:00

Km. de Salida: 468152 Km. de Vuelta

Km. estimados de Recorrido: 1200 Km. Real Recorridos 469552

Consumo estimado x 100 Km: Lts. 12 1400

TRABAJOS A REALIZAR:

TRASLADO DE LOS FUNCIONARIOS DE LA DIRECCIÓN DE FINANZAS AL DEPARTAMENTO DE PRESIDENTE HAYES, BOQUERÓN

DENTRO DEL TERRITORIO NACIONAL

ACOMPAÑAN: AMERICO ALVARENGA GARCIA, ALEXIS ALCARAZ AQUINO, ALEX ISAIAS YEGROS GARCIA, Y EL FUNCIONARIO DE PRODOC

Fecha: 24 / 10 / 2022

Responsable del área al que fue asignado el automotor

GRAF. MONARCA S.R.L. - Tte. Fariña 813 - Tel./Fax: 495 772 - 449 103 - RUC: 80013965-8 - C.H.T. N° 1.043
24 Bl 50 X 3 (27.501 / 28.700) Octubre 2021

SENAVE DEPARTAMENTO DE TRANSPORTE

Lic. José Gamarra
Jefe Interino
Dpto. de Transporte


HOLLISTER
GAP
NEW YORK


GAP
NEW YORK
SENAVE
OFICINA REGIONAL

ANEXO II-01: INFORME DE COMISIONAMIENTO NACIONAL

Se eleva a consideración de las autoridades institucionales el presente informe de comisionamiento nacional, declarando que los datos consignados son realizados en carácter de Declaración Jurada, quedando sometidos a los organismos de control.

Fecha de Informe	Número y Fecha del Expediente
31/10/22	7613 18/10/22

PERSONA ASIGNADA A LA COMISIÓN

Nombre y Apellido	C.I. N°	Funcionario	Firma
MAURO DANIEL PEREIRA UCEDO	3198895	Si [X] No [ ]	

Cargo	Personal
ASISTENTE ADMINISTRATIVO	Permanente [X] Contratado [ ] Otros [ ]

Teléfono	Correo Electrónico
021208748	mauro.pereira@senave.gov.py

FECHA DE VIAJE

Inicio	Final
18/10/22	20/10/22

MOVILIDAD

Público [X] Estado [ ] Otros [ ]

Chofer asignado / Nombre	Orden de Trabajo Nro.	Km. Inicio	Km. Final

INFORMACION GEOGRAFICA

Departamento(s)	Localidade(s)
CENTRAL	ASUNCIÓN.

DESCRIPCIÓN DE LAS TAREAS

Capacitación como Auditor de Gestión de Control Interno y Auditoría de Instituciones Públicas en el Marco del MECIP.

OBSERVACIÓN (EN CASO DE MODIFICACIÓN EN RELACIÓN A LO SOLICITADO)

V° B° Director, Director General o Máxima	Firma: Aclaración: Carmen Berni Ing. Agr. Reg. COSAVE PY-078 Sello:



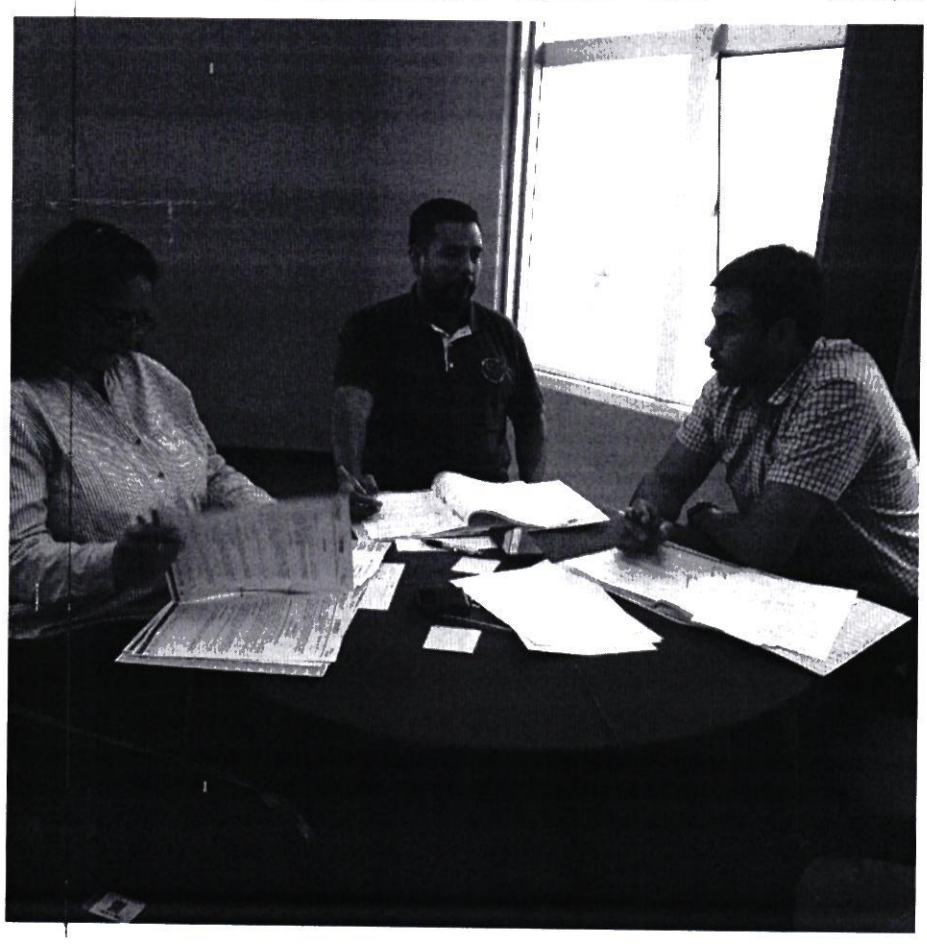

ANEXO II-01: INFORME DE COMISIONAMIENTO NACIONAL

Se eleva a consideración de las autoridades institucionales el presente informe de comisionamiento nacional, declarando que los datos consignados son realizados en carácter de Declaración Jurada, quedando sometidos a los organismos de control.

Fecha de Informe	Número y Fecha del Expediente
13/10/2022	7373 07/10/2022

PERSONA ASIGNADA A LA COMISIÓN

Nombre y Apellido	C.I. N°	Funcionario/a	Firma
Hugo Bruning	3.226.014	Si ■ No ☐	Hugo Bruning Ingeniero Agrónomo Mat. Prof. Nº 2980 SENAVE
Cargo	Personal		
Jefe	Permanente ■ Contratado ☐ Otros ☐		

Teléfono	Correo Electrónico
021 496 173	hugo.bruning@senave.gov.py

FECHA DE VIAJE

Inicio	Final
10/10/2022	11/10/2022

MOVILIDAD

Público ☐ Estado ■ Otros ☐

Chofer asignado/ Nombre	Orden de Trabajo Nro.	Km. Inicio	Km. Final
Néstor Cardozo	21326	256100	256885

INFORMACION GEOGRAFICA

Departamento (s)	Localidad (es)
Misiones	San Juan Bautista

DESCRIPCIÓN DE LAS TAREAS

Participación a charla en el uso de EPI (equipo de protección individual), identificación de equipos terrestres y aéreos y su calibración correspondiente. Charla técnica referente a aplicación aérea de productos fitosanitarios

OBSERVACIÓN (EN CASO DE MODIFICACION EN RELACION A LO SOLICITADO)

V° B° Director, Director General o Máxima Autoridad	Firma:
	Aclaración: EID Hugo Bruning Ingeniero Agrónomo Mat. Prof. Nº 2980 SENAVE
	Sello:

SENAVE

Servicio Nacional de Calidad y Sanidad Vegetal y de Semillas

Domicilio ASUNCION Telefax: 445769

ORDEN DE TRABAJO

☐ ORDINARIO

☐ EXTRAORDINARIO

Nº 021326

21326

Vehiculo Tipo D-MAX Chapa EAG-513 Nº de Orden Asignado 0

Marca y Modelo ISUZU Area Interior DOBLE

Conductor Autorizado NESTOR ALBINO CARDOZO PESOA

Dias Estimados de la Misión Desde 8 / 10 / 2022 Hasta 12 / 10 / 2022

Horas Estimadas de la Misión Desde las 00:01 Hasta las 24:00

Km de Salida 256100 Km de Vuelta

Km estimados de Recorrido 1200 Km Real Recorridos

Consumo estimado x 100 Km Lts 12

TRABAJOS A REALIZAR

TRASLADO DE LOS FUNCIONARIOS DE LA DIRECCION DE AGROQUIMICOS EN EL DEPARTAMENTO DE MISIONES

DENTRO DEL TERRITORIO NACIONAL

ACOMPAÑAN: MAGALI DELGADO, HUGO BRUNING, CRISTHIAN VEGA

Fecha 7 / 10 / 2022

Responsable del área al que fue asignado el automotor

GRAF MONARCA S.R.L. - Tte. Fariña 813 - Tel./Fax: 495.772 / 449.103 - RUC: 80013965-8 - C.H.T. Nº 1.043
100 BI 50 X 3 (20.001 / 25.000) Octubre 2018

SERVICIO NACIONAL DE CALIDAD Y SANIDAD VEGETAL Y DE SEMILLAS
DEPARTAMENTO TRANSPORTE
SENAVE

Lic. Jose Gamarra
Jefe Interino
Dpto. de Transporte

ENCARGADO DE DESPACHO

De : alejandro hunicken <alejandro.hunicken@senave.gov.py> vie, 14 de oct de 2022 08:08
Asunto : ENCARGADO DE DESPACHO
Para : funcionarios@senave.gov.py
Para o CC : pedro.garcia <pedro.garcia@senave.gov.py>

Buenos días, por el presente se informa que la Lic. Carmen Lugo queda como Encargada de despacho de la Comisión Técnica Evaluadora, el día Viernes 14/10 del corriente año y el Ing. Agr. Hugo Bruning como encargado de la Dirección de Agroquímicos, para lo que hubiere lugar.

Saludos cordiales

Ing. Agr. Alejandro Hunicken
CTE/DAG



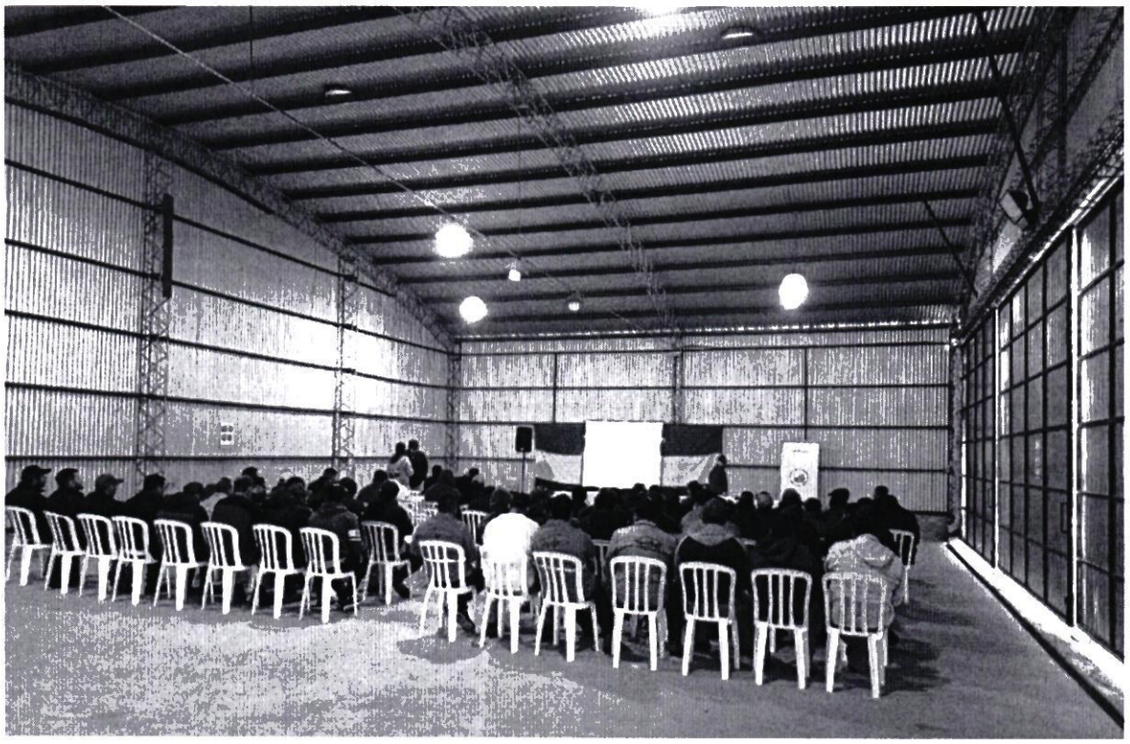


VESTSEGURA
OBRIGADO
Francisco Grzesiuk
Eng. Agrônomo
(45) 99969-3011
vendas@vestsegura.com.br

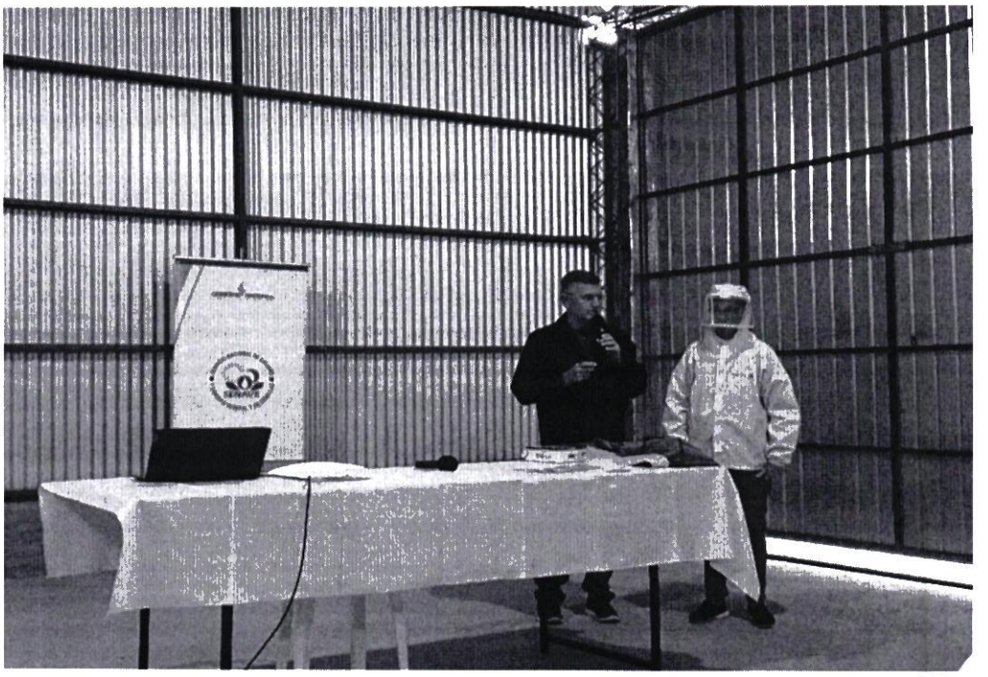

ANEXO II-01: INFORME DE COMISIONAMIENTO NACIONAL

Se eleva a consideración de las autoridades institucionales el presente informe de comisionamiento nacional, declarando que los datos consignados son realizados en carácter de Declaración Jurada, quedando sometidos a los organismos de control.

Fecha de Informe	Número y Fecha del Expediente
17/10/2022	MEC N° 7373 - 07/10/2022

PERSONA ASIGNADA A LA COMISIÓN

Nombre y Apellido	C.I. N°	Funcionario/a	Firma
David Bolla	1.229.711	Si ■ No ☐	
Cargo	**Personal**		
Técnico Asesor	Permanente ■	Contratado ☐	Otros ☐

Teléfono	Correo Electrónico
0972656782	david.bolla@senave.gov.py

FECHA DE VIAJE

Inicio	Final
10/10/2022	11/10/2022

MOVILIDAD

Público ☐ Estado ☐ Otros ■

Chofer asignado/ Nombre	Orden de Trabajo Nro.	Km. Inicio	Km. Final
----------	---------	--------	----------

INFORMACION GEOGRAFICA

Departamento (s)	Localidad (es)
Misiones	San Juan Bautista

DESCRIPCIÓN DE LAS TAREAS

Apertura de la capacitación por parte del presidente de la Asociación de Empresas y Pilotos Aero aplicadores del Paraguay (AEPAP) Sr. Alejandro Viveros y del representante de empresas Sr. Facundo Larrea.

- Desarrollo de la capacitación en normativas paraguayas en relación a las aplicaciones aéreas y en manejo seguro de plaguicidas en aplicaciones aéreas.
- Presentación de la resolución que aprueba el Sistema Informático de Aviso Previo de aplicaciones aéreas de fitosanitarios y fertilizantes de uso agrícola, procedimientos.
- Uso de EPI, identificación de equipos terrestres en la aplicación aérea, calibraciones.

OBSERVACIÓN (EN CASO DE MODIFICACION EN RELACION A LO SOLICITADO)

V° B° Director, Director General o Máxima Autoridad	**Firma:** **Aclaración:** **Sello:**

ANEXOS.

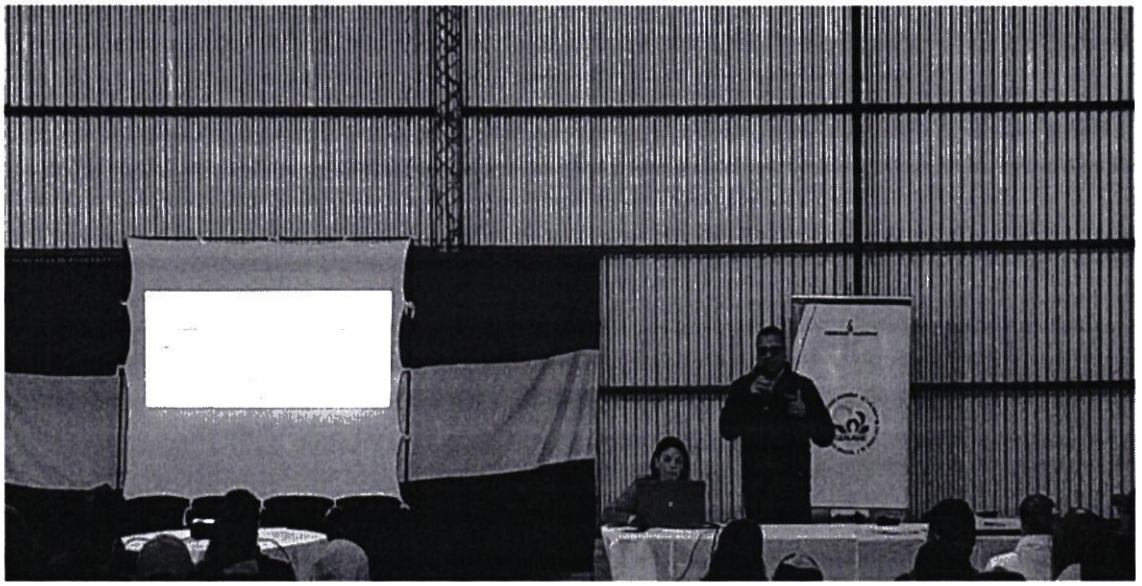





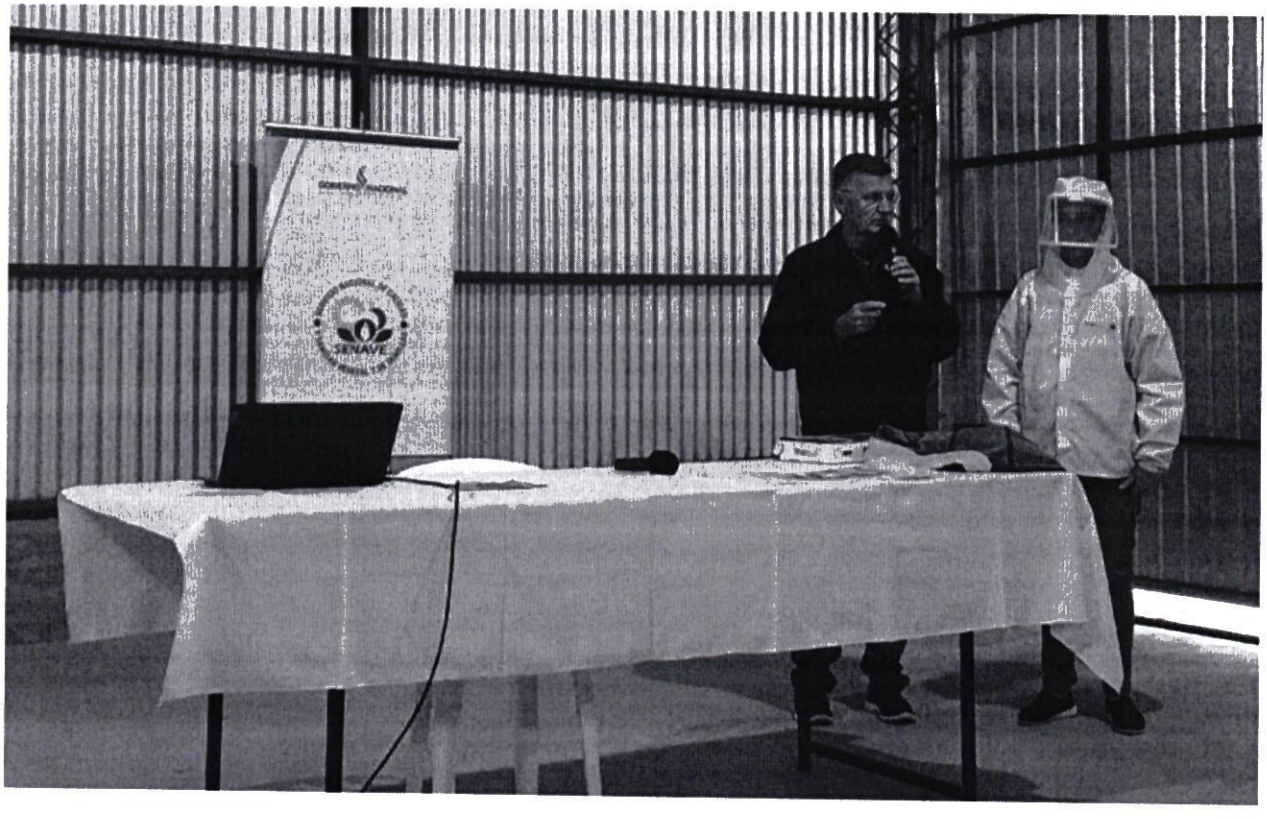

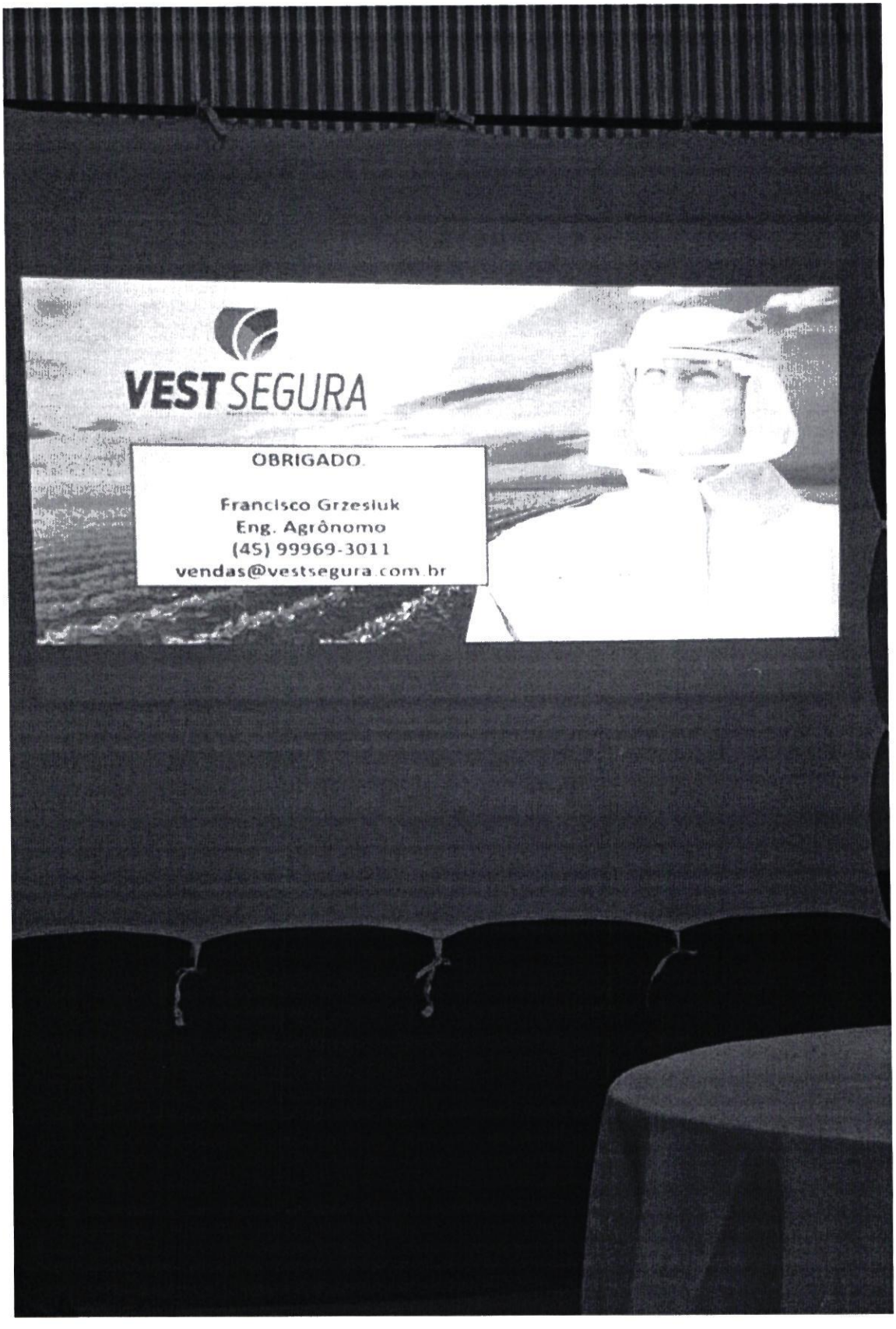
VESTSEGURA
OBRIGADO.
Francisco Grzesiuk
Eng. Agrônomo
(45) 99969-3011
vendas@vestsegura.com.br

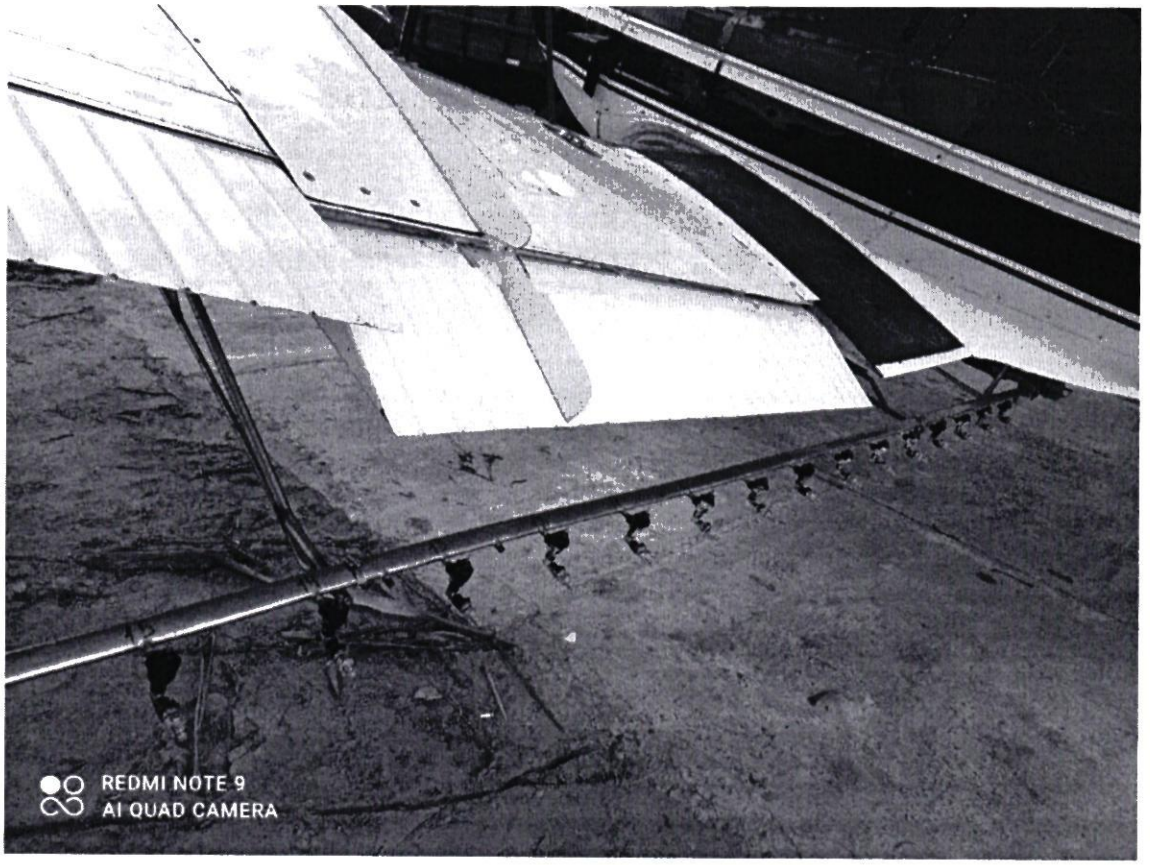
REDMI NOTE 9
AI QUAD CAMERA


ZP-BQ
REDMI NOTE 9
AI QUAD CAMERA




FOTON

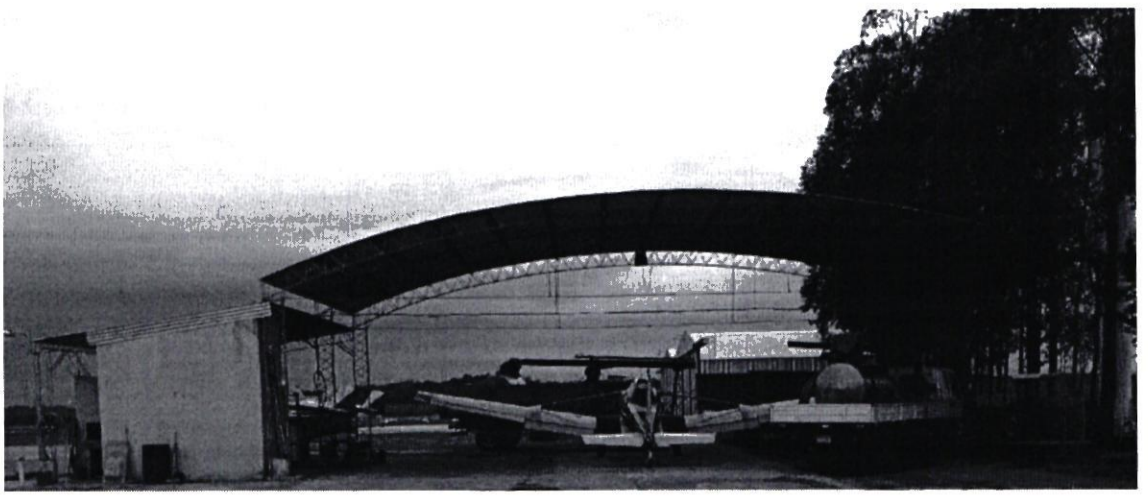

ANEXO II-01: INFORME DE COMISIONAMIENTO NACIONAL

Se eleva a consideración de las autoridades institucionales el presente informe de comisionamiento nacional, declarando que los datos consignados son realizados en carácter de Declaración Jurada, quedando sometidos a los organismos de control.

Fecha de Informe	Número y Fecha del Expediente
13/10/2022	7373 07/10/2022

PERSONA ASIGNADA A LA COMISIÓN

Nombre y Apellido	C.I. N°	Funcionario/a	Firma
Magali Delgado	4.658.081	Si ■ No ☐	
Cargo	Personal		
Jefa	Permanente ■ Contratado ☐ Otros ☐		

Teléfono	Correo Electrónico
021 496 173	magali.delgado@senave.gov.py

FECHA DE VIAJE

Inicio	Final
10/10/2022	11/10/2022

MOVILIDAD

Público ☐ Estado ■ Otros ☐

Chofer asignado/ Nombre	Orden de Trabajo Nro.	Km. Inicio	Km. Final
Néstor Cardozo	21326	256100	256885

INFORMACION GEOGRAFICA

Departamento (s)	Localidad (es)
Misiones	San Juan Bautista

DESCRIPCIÓN DE LAS TAREAS

Participación a charla en el uso de EPI (equipo de protección individual), identificación de equipos terrestres y aéreos y su calibración correspondiente. Charla técnica referente a aplicación aérea de productos fitosanitarios

OBSERVACIÓN (EN CASO DE MODIFICACION EN RELACION A LO SOLICITADO)

V° B° Director, Director General o Máxima Autoridad	Firma: EID Aclaración: Hugo Brüning Ingeniero Agrónomo Mat. Prof. Nº 2980 SENAVE Sello:

SENAVE

Servicio Nacional de Calidad y Sanidad Vegetal y de Semillas

Domicilio ASUNCION Telefax: 445769

ORDEN DE TRABAJO

☐ ORDINARIO

☐ EXTRAORDINARIO

Nº 021326

21326

Vehiculo Tipo D-MAX Chapa EAG-513 Nº de Orden Asignado 0

Marca y Modelo ISUZU Area Interior DOBLE

Conductor Autorizado NESTOR ALBINO CARDOZO PESOA

Dias Estimados de la Misión Desde 8/10/2022 Hasta 12/10/2022

Horas Estimadas de la Misión Desde las 00:01 Hasta las 24:00

Km de Salida 256100 Km de Vuelta

Km estimados de Recorrido 1200 Km Real Recorridos

Consumo estimado x 100 Km Lts 12

TRABAJOS A REALIZAR

TRASLADO DE LOS FUNCIONARIOS DE LA DIRECCION DE AGROQUIMICOS EN EL DEPARTAMENTO DE MISIONES

DENTRO DEL TERRITORIO NACIONAL

ACOMPAÑAN: MACARY DELGADO, HUGO BRUNING, CRISTHIAN VEGA

Fecha 5/10/2022

Responsable del área al que fue asignado el automotor

GRAF. MONARCA S.R.L. - Tte. Fanna 813 - Tel./Fax 495.772 - 449.103 - RUC 80013965-8 - C.H.T. Nº 1.043
100 BI 50 X 3 (20.001 / 25.000) Octubre 2018

SERVICIO NACIONAL DE CALIDAD Y SANIDAD VEGETAL Y DE SEMILLAS
DEPARTAMENTO TRANSPORTE
SENAVE

Lic. Jose Gamarra
Jefe Interino
Dpto. de Transporte

ENCARGADO DE DESPACHO

De : alejandro hunicken <alejandro.hunicken@senave.gov.py> vie, 14 de oct de 2022 08:08
Asunto : ENCARGADO DE DESPACHO
Para : funcionarios@senave.gov.py
Para o CC : pedro.garcia <pedro.garcia@senave.gov.py>

Buenos dias, por el presente se informa que la Lic. Carmen Lugo queda como Encargada de despacho de la Comisión Técnica Evaluadora, el día Viernes 14/10 del corriente año y el Ing. Agr. Hugo Bruning como encargado de la Dirección de Agroquímicos, para lo que hubiere lugar.

Saludos cordiales

Ing. Agr. Alejandro Hunicken
CTE/DAG



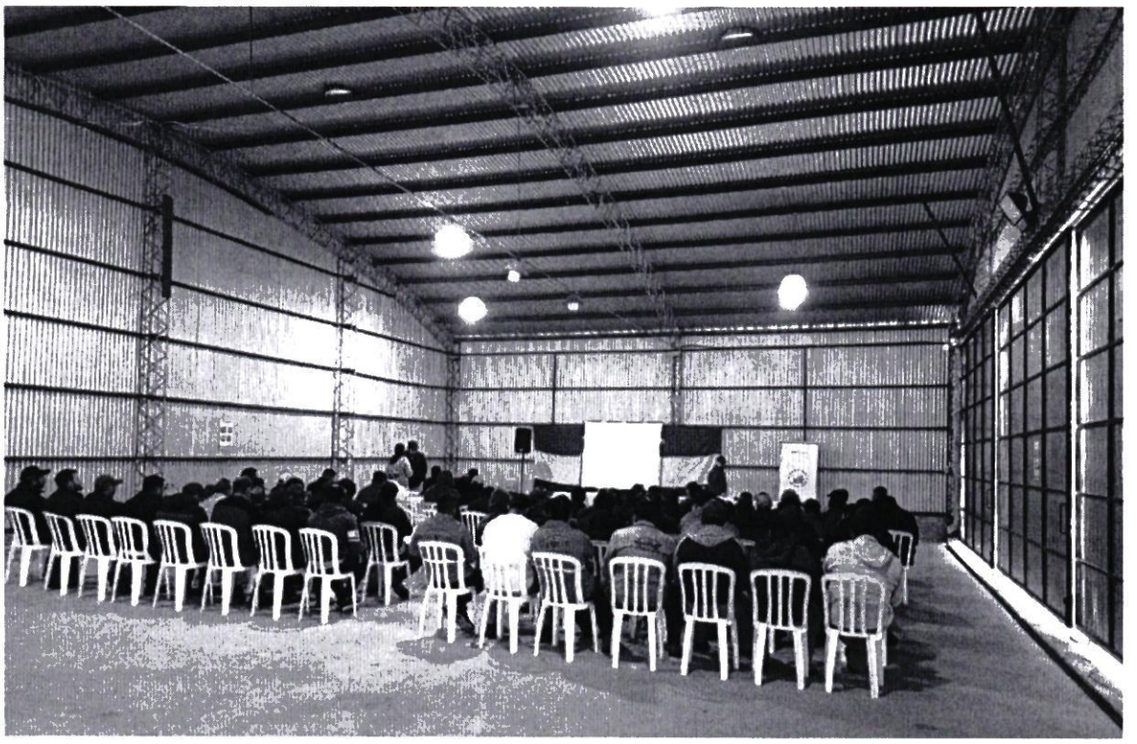


VESTSEGURA
OBRIGADO
Francisco Grzesiuk
Eng. Agrônomo
(45) 99969-3011
vendas@vestsegura.com.br



ANEXO II-01: INFORME DE COMISIONAMIENTO NACIONAL

Se eleva a consideración de las autoridades institucionales el presente informe de comisionamiento nacional, declarando que los datos consignados son realizados en carácter de Declaración Jurada, quedando sometidos a los organismos de control.

Fecha de Informe	Número y Fecha del Expediente
13/10/2022	7373 07/10/2022

PERSONA ASIGNADA A LA COMISIÓN

Nombre y Apellido	C.I. N°	Funcionario/a	Firma
Christian Vega	4.677.826	Si ■ No ☐	
Cargo	Personal		
Auxiliar Técnico	Permanente ☐ Contratado ■ Otros ☐		

Teléfono	Correo Electrónico
021 496 173	christian.vega@senave.gov.py

FECHA DE VIAJE

Inicio	Final
10/10/2022	11/10/2022

MOVILIDAD

Público ☐ Estado ■ Otros ☐

Chofer asignado/ Nombre	Orden de Trabajo Nro.	Km. Inicio	Km. Final
Néstor Cardozo	21326	256100	256885

INFORMACION GEOGRAFICA

Departamento (s)	Localidad (es)
Misiones	San Juan Bautista

DESCRIPCIÓN DE LAS TAREAS

Participación a charla en el uso de EPI (equipo de protección individual), identificación de equipos terrestres y aéreos y su calibración correspondiente. Charla técnica referente a aplicación aérea de productos fitosanitarios

OBSERVACIÓN (EN CASO DE MODIFICACION EN RELACION A LO SOLICITADO)

V° B° Director, Director General o Máxima Autoridad	Firma:
	Aclaración: E.I.D.
	Sello: Hugo Brüning Ingeniero Agrónomo Mat. Prof. N° 2980 SENAVE

SENAVE

Servicio Nacional de Calidad y Sanidad Vegetal y de Semillas

Domicilio ASUNCION Telefax: 445769

ORDEN DE TRABAJO

☐ ORDINARIO

☐ EXTRAORDINARIO

Nº 021326

21326

Vehiculo Tipo D-MAX Chapa EAG-513 Nº de Orden Asignado 0

Marca y Modelo ISUZU Area Interior DOBLE

Conductor Autorizado NESTOR ALBINO CARDOZO PESOA

Dias Estimados de la Misión Desde 10 / 10 / 2022 Hasta 14 / 10 / 2022

Horas Estimadas de la Misión Desde las 00:01 Hasta las 24:00

Km de Salida 250100 Km de Vuelta

Km estimados de Recorrido 1200 Km Real Recorridos

Consumo estimado x 100 Km Lts 12

TRABAJOS A REALIZAR

TRASLADO DE LOS FUNCIONARIOS DE LA DIRECCION DE AGROQUIMICOS EN EL DEPARTAMENTO DE MISIONES

DENTRO DEL TERRITORIO NACIONAL

ACOMPAÑAN: MAGALY DELGADO, HUGO BRUNING, CRISTHIAN VEGA

Fecha 5 / 10 / 2022

Responsable del área al que fue asignado el automotor

GRAF. MONARCA S.R.L. - Tte. Farina 813 - Tel./Fax: 495 772 - 449 183 - RUC: 80013945-8 - C.H.T.Nº 1 043
100 BL 50 X 3 (20 001 / 25 000) Octubre 2018

SERVICIO NACIONAL DE CALIDAD Y SANIDAD VEGETAL Y DE SEMILLAS
DEPARTAMENTO TRANSPORTE

José Gamarra
Jefe Interino
Depto. de Transporte

ENCARGADO DE DESPACHO

De : alejandro hunicken <alejandro.hunicken@senave.gov.py> vie, 14 de oct de 2022 08:08
Asunto : ENCARGADO DE DESPACHO
Para : funcionarios@senave.gov.py
Para o CC : pedro.garcia <pedro.garcia@senave.gov.py>

Buenos días, por el presente se informa que la Lic. Carmen Lugo queda como Encargada de despacho de la Comisión Técnica Evaluadora, el día Viernes 14/10 del corriente año y el Ing. Agr. Hugo Bruning como encargado de la Dirección de Agroquímicos, para lo que hubiere lugar.

Saludos cordiales

Ing. Agr. Alejandro Hunicken
CTE/DAG



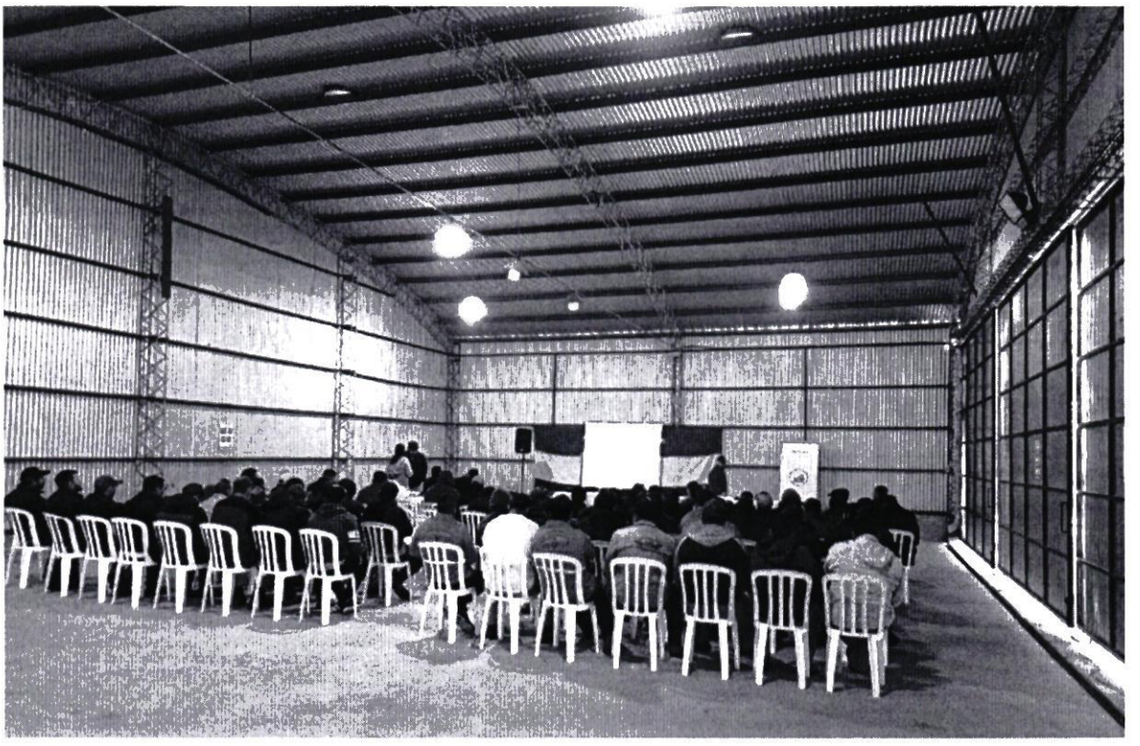

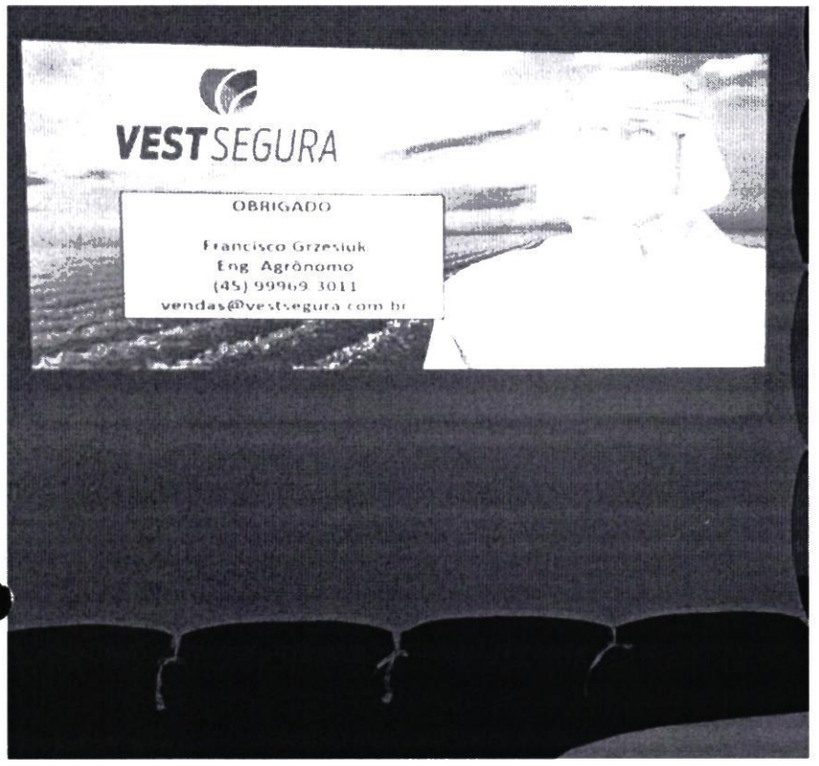
VESTSEGURA
OBRIGADO
Francisco Grzesiuk
Eng. Agrônomo
(45) 99969 3011
vendas@vestsegura.com.br

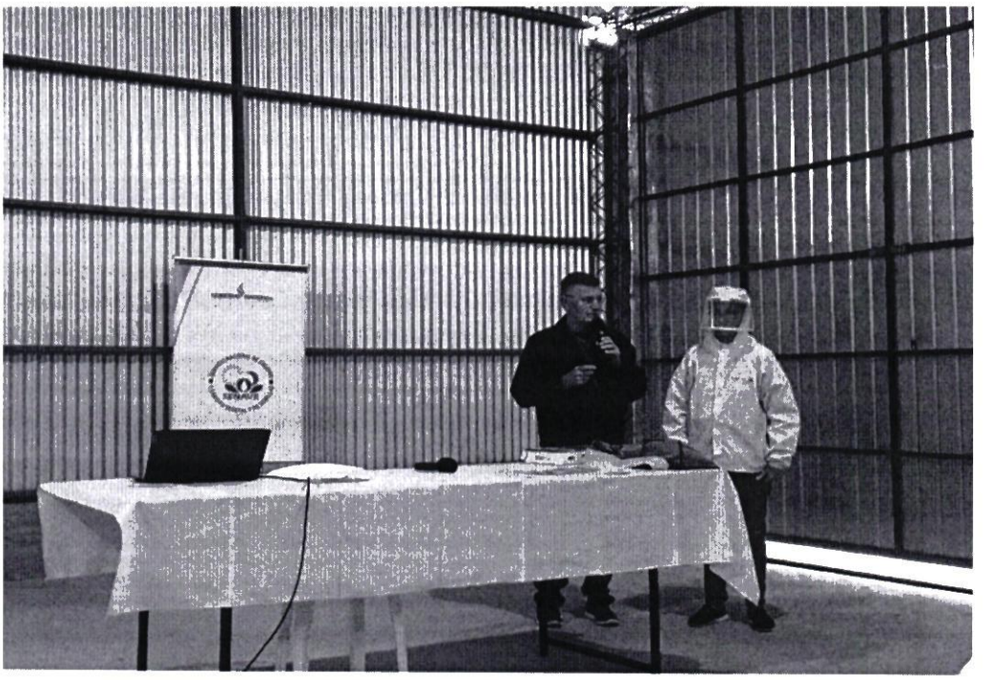

ANEXO II-01: INFORME DE COMISIONAMIENTO NACIONAL

Se eleva a consideración de las autoridades institucionales el presente informe de comisionamiento nacional, declarando que los datos consignados son realizados en carácter de Declaración Jurada, quedando sometidos a los organismos de control.

Fecha de Informe	Número y Fecha del Expediente
03/11/22	7637 18/10/22

PERSONA ASIGNADA A LA COMISIÓN

Nombre y Apellido	C.I. N°	Funcionario	Firma
CLARA JAZMIN LOVERA ARGUELLO	3535829	Si [X] No [ ]	

Cargo	Personal
RESPONSABLE DE LA UNIDAD ISO 17020	Permanente [X] Contratado [ ] Otros [ ]

Teléfono	Correo Electrónico
021- 298 814 0991501080	clara.lovera@senave.gov.py

FECHA DE VIAJE

Inicio	Final
25/10/22	27/10/22

MOVILIDAD

Publico [ ] Estado [X] Otros [ ]

Chofer asignado / Nombre	Orden de Trabajo Nro.	Km. Inicio	Km. Final
OSCAR MOLINAS	27825	264375	265828

INFORMACION GEOGRAFICA

Departamento(s)	Localidade(s)
CANINDEYÚ - AMAMBAY	SALTOS DEL GUAIRÁ - PEDRO JUAN CABALLERO.

DESCRIPCIÓN DE LAS TAREAS

Participar como responsable de la Unidad ISO 17020 de la DO de la Auditoria Externa en el marco del Sistema de Gestion de Calidad

OBSERVACIÓN (EN CASO DE MODIFICACIÓN EN RELACIÓN A LO SOLICITADO)

V° B° Director, Director General o Máxima	Firma: Aclaración: Sello:

SENAVE

Servicio Nacional de Calidad y Sanidad Vegetal y de Semillas

445769

Domicilio ASUNCION ..... Telefax: .....

ORDEN DE TRABAJO

☐ ORDINARIO Nº 27825

☐ EXTRAORDINARIO

Vehículo Tipo: ..... Chapa: ..... Nº de Orden Asignado DOBLE

Marca y Modelo: ..... Área Interior .....

Conductor Autorizado: .....

.....

Días Estimados de la Misión: Desde 24/10/2022 Hasta 31/10/2022

Horas Estimadas de la Misión: Desde las 00:01 Hasta las 24:00

Km. de Salida: ..... Km. de Vuelta 265828

Km. estimados de Recorrido: ..... Km. Real Recorridos 1453

Consumo estimado x 100 Km: Lts: .....

TRABAJOS A REALIZAR:

.....

AUDITORIA EXTERNA EN EL MARCO DEL SISTEMA DE GESTION DE CALIDAD

.....

.....

DENTRO DEL TERRITORIO NACIONAL

ACOMPAÑA: CIARA LOVERA, PABLO AYALA, MARISOL GALEANO.

.....

.....

Fecha: ...../...../...../

Responsable del área al que fue asignado el automotor

GRAF. MONARCA S.R.L. - Tte. Fariña 813 - Tel./Fax: 495 772 - 449 103 - RUC: 80013965-8 - C.H.T. Nº 1.043
24 Bl. 50 X 3 (27.501 / 28 700) Octubre 2021

Lic. José Gamarra
Jefe Interino
Dpto. de Transporte

ES COPIA

REGISTRO FOTOGRAFICO

OPI PEDRO JUAN CABALLERO



OPI SALTOS DEL GUAIRÁ



OPI CAPECO



ANEXO II-01: INFORME DE COMISIONAMIENTO NACIONAL

Se eleva a consideración de las autoridades institucionales el presente informe de comisionamiento nacional, declarando que los datos consignados son realizados en carácter de Declaración Jurada, quedando sometidos a los organismos de control.

Fecha de Informe	Número y Fecha del Expediente
03/11/22	7637 18/10/22

PERSONA ASIGNADA A LA COMISIÓN

Nombre y Apellido	C.I. N°	Funcionario	Firma
OSCAR ALBERTO MOLINAS RODRIGUEZ	804259	Si [X] No [ ]	

Cargo	Personal
JEFE DE DEPARTAMENTO	Permanente [X] Contratado [ ] Otros [ ]

Teléfono	Correo Electrónico
963927//(0981)223736 0974236736	oscar.molinas@senave.gov.py

FECHA DE VIAJE

Inicio	Final
25/10/22	27/10/22

MOVILIDAD

Público [ ] Estado [X] Otros [ ]

Chofer asignado / Nombre	Orden de Trabajo Nro.	Km. Inicio	Km. Final
OSCAR MOLINAS	27825	264375	265828

INFORMACION GEOGRAFICA

Departamento(s)	Localidade(s)
CANINDEYÚ - AMAMBAY	SALTOS DEL GUAIRÁ - PEDRO JUAN CABALLERO.

DESCRIPCIÓN DE LAS TAREAS

Participar como Jefe del DIG de la DO de la Auditoria Externa en el marco del Sistema de Gestion de Calidad.

OBSERVACIÓN (EN CASO DE MODIFICACIÓN EN RELACIÓN A LO SOLICITADO)

V° B° Director, Director General o Máxima	Firma: Aclaración: Ing. Agr. Mahmud Arturo Sello: DIRECTOR

- 7 NOV 2022

Arturo Sanchez
Revisor - SENAVE
Dto. Rendición de Cuentas

REGISTRO FOTOGRAFICO

OPI PEDRO JUAN CABALLERO

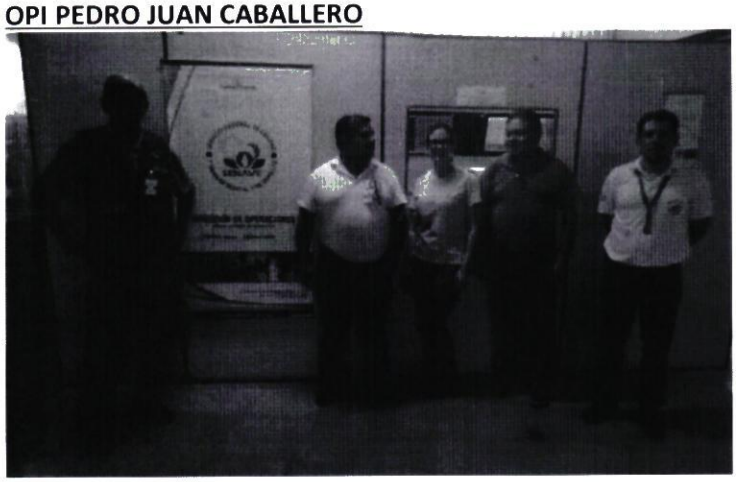

OPI SALTOS DEL GUAIRÁ



OPI CAPECO



SENAVE

Servicio Nacional de Calidad y Sanidad Vegetal y de Semillas

445769

Domicilio ASUNCION ..... Telefax: .....

ORDEN DE TRABAJO

☐ ORDINARIO Nº 27825

☐ EXTRAORDINARIO

Vehículo Tipo: ..... Chapa: EAG-510 ..... Nº de Orden Asignado 0 DOBLE

Marca y Modelo: ..... Área Interior .....

Conductor Autorizado: OSCAR ALBERTO MOLINAS RODRIGUEZ .....

.....

Días Estimados de la Misión: Desde 24/10/2022 Hasta 31/10/2022

Horas Estimadas de la Misión: Desde las 00:01 Hasta las 24:00

Km. de Salida: 264375 Km. de Vuelta 265828

Km. estimados de Recorrido: 1400 Km. Real Recorridos 1453

Consumo estimado x 100 Km: Lts. 14

TRABAJOS A REALIZAR:

.....

AUDITORIA EXTERNA EN EL MARCO DEL SISTEMA DE GESTION DE CALIDAD

.....

.....

DENTRO DEL TERRITORIO NACIONAL

.....

ACOMPAÑAN: CIARA LOVERA, PABLO AYALA, MARISOL GALEANO.

.....

.....

Fecha: 17/10/2022

.....

Responsable del área al que fue asignado el automotor

GRAF. MONARCA S.R.L. - Tte. Fariña 813 - Tel./Fax: 495 772 - 449 103 - RUC: 80013965-8 - C.H.T. Nº 1.043
24 Bl. 50 X 3 (27.501 / 28.700) Octubre 2021

SENAVE - DEPARTAMENTO DE CALIDAD Y SANIDAD VEGETAL Y DE SEMILLAS - DEPARTAMENTO TRANSPORTE

Lic. José Gamarra
Jefe Interino
Dpto. de Transporte

ES COPIA

ANEXO II-01: INFORME DE COMISIONAMIENTO NACIONAL

Se eleva a consideración de las autoridades institucionales el presente informe de comisionamiento nacional, declarando que los datos consignados son realizados en carácter de Declaración Jurada, quedando sometidos a los organismos de control.

Fecha de Informe	Número y Fecha del Expediente
02/11/2022	7637 – 18-10-22

PERSONA ASIGNADA A LA COMISIÓN

Nombre y Apellido	C.I. N°	Funcionario/a	Firma
Pablo Ayala	1.011.466	Si ☐ No ■	
Cargo	**Personal**		
Experto técnico	Permanente ☐ Contratado ☐ Otros ■		

Teléfono	Correo Electrónico
0981 463858	pabloayalaf10 *a* gmail.com

FECHA DE VIAJE

Inicio	Final
25/10/2022	27/10/2022

MOVILIDAD

Público ☐ Estado ■ Otros ☐

Chofer asignado/ Nombre	Orden de Trabajo Nro.	Km. Inicio	Km. Final
Oscar Molinas	27825	264375	265828

INFORMACION GEOGRAFICA

Departamento (s)	Localidad (es)
AMAMBAY Y CANINDEYÚ	PEDRO JUAN CABALLERO Y SALTOS DEL GUAIRÁ

DESCRIPCIÓN DE LAS TAREAS

PARTICIPAR COMO EXPERTO TÉCNICO EN LA ACTIVIDAD DE AUDITORÍA EXTERNA A LOS FUNCIONARIOS DESIGNADOS A LAS OPI DE PEDRO JUAN CABALLERO Y SALTOS DEL GUAIRÁ.

OBSERVACIÓN (EN CASO DE MODIFICACION EN RELACION A LO SOLICITADO)

V° B° Director, Director General o Máxima Autoridad	Firma: Aclaración: Sello:

REGISTRO FOTOGRAFICO

OPI PEDRO JUAN CABALLERO



OPI SALTOS DEL GUAIRÁ



SENAVE

Servicio Nacional de Calidad y Sanidad Vegetal y de Semillas

445769

Domicilio ASUNCION ..... Telefax: .....

ORDEN DE TRABAJO

☐ ORDINARIO Nº 27825

☐ EXTRAORDINARIO

Vehículo Tipo: ..... Chapa: ..... Nº de Orden Asignado DOBLE

Marca y Modelo: ..... Área Interior .....

Conductor Autorizado: OSCAR ALBERTO MOLINAS RODRIGUEZ

.....

Días Estimados de la Misión: Desde 24/10/2022 Hasta 31/10/2022

Horas Estimadas de la Misión: Desde las 00:01 Hasta las 24:00

Km. de Salida: 264375 Km. de Vuelta 265828

Km. estimados de Recorrido: 1400 Km. Real Recorridos 1453

Consumo estimado x 100 Km: Lts. 12

TRABAJOS A REALIZAR:

AUDITORIA EXTERNA EN EL MARCO DEL SISTEMA DE GESTIÓN DE CALIDAD

DENTRO DEL TERRITORIO NACIONAL

ACOMPAÑA: CIARA DOVERA, PABLO AYALA, MARISOL GALEANO.

Fecha: 24/10/2022

Responsable del área al que fue asignado el automotor

GRAF. MONARCA S.R.L. - Tte. Fariña 813 - Tel./Fax: 495 772 - 449 103 - RUC: 80013965-8 - C.H.T. Nº 1.043
24 Bl. 50 X 3 (27.501 / 28.700) Octubre 2021

José Gamarra
Jefe Interino
Dpto. de Transporte

ES COPIA

ANEXO II-01: INFORME DE COMISIONAMIENTO NACIONAL

Se eleva a consideracion de las autoridades institucionales el presente informe de comisionamiento nacional, declarando que los datos consignados son realizados en caracter de Declaracion Jurada, quedando sometidos a los organismos de control.

Fecha de Informe	Número y Fecha del Expediente
03/11/22	7631 18/10/22

PERSONA ASIGNADA A LA COMISIÓN

Nombre y Apellido	C.I. N°	Funcionario	Firma
OSCAR ALBERTO MOLINAS RODRIGUEZ	804259	Si [X] No [ ]	

Cargo	Personal
JEFE DE DEPARTAMENTO	Permanente [X] Contratado [ ] Otros [ ]

Teléfono	Correo Electrónico
963927//(0981)223736 0974236736	oscar.molinas@senave.gov.py

FECHA DE VIAJE

Inicio	Final
31/10/22	01/11/22

MOVILIDAD

Público [ ] Estado [X] Otros [ ]

Chofer asignado / Nombre	Orden de Trabajo Nro.	Km. Inicio	Km. Final
OSCAR MOLINAS	27826	265828	266238

INFORMACION GEOGRAFICA

Departamento(s)	Localidade(s)
ITAPUA	ENCARNACIÓN.

DESCRIPCIÓN DE LAS TAREAS

Participar como Jefe de la Dig de la DO de la Auditoria Externa en el marco del Sistema de Gestión de Calidad

OBSERVACIÓN (EN CASO DE MODIFICACIÓN EN RELACIÓN A LO SOLICITADO)

V° B° Director, Director General o Máxima	Firma:
	Aclaración: Ing. Agr. Mariano Franco
	Sello: Director Dirección de Operaciones - SENAVE

SENAVE

Servicio Nacional de Calidad y Sanidad Vegetal y de Semillas

Domicilio ASUNCION Telefax: 445769

ORDEN DE TRABAJO

Nº 27826

27826

☐ ORDINARIO

X ☐ EXTRAORDINARIO

Vehículo Tipo: D-MAX Chapa: EAG-510 Nº de Orden Asignado 0

Marca y Modelo ISUZU Área Interior DOBLE

Conductor Autorizado: OSCAR ALBERTO MOLINAS RODRIGUEZ

Días Estimados de la Misión: Desde 31 / 10 / 2022 Hasta 2 / 11 / 2022

Horas Estimadas de la Misión: Desde las 00:01 Hasta las 24:00

Km. de Salida 265828 Km. de Vuelta 266238

Km. estimados de Recorrido 1000 Km. Real Recorridos 410

Consumo estimado x 100 Km: Lts 12

TRABAJOS A REALIZAR:

AUDITORIA EXTERNA EN EL MARCO DEL SISTEMA DE GESTION DE CALIDAD

DENTRO DEL TERRITORIO NACIONAL

ACOMPAÑA: CLARA LOVERA, PABLO AYALA, MARISOL GALEANO.

Fecha: 31 / 10 / 2022

Responsable del área al que fue asignado el automotor

Lic. José Gamarra
Jefe Interino
Dpto. de Transporte

GRAF. MONARCA S.R.L. - Tte. Fariña 813 - Tel./Fax: 495 772 - [illegible]
24 Bl. 50 X 3 (27.501 / 28.700) Octubre 2021

Lic. José Gamarra
Jefe Interino
Dpto. de Transporte

ES COPIA

REGISTRO FOTOGRAFICO

ENCARNACIÓN



ANEXO II-01: INFORME DE COMISIONAMIENTO NACIONAL

Se eleva a consideracion de las autoridades institucionales el presente informe de comisionamiento nacional, declarando que los datos consignados son realizados en carácter de Declaración Jurada, quedando sometidos a los organismos de control

Fecha de Informe	Número y Fecha del Expediente
03/11/22	7631 18/10/22

PERSONA ASIGNADA A LA COMISIÓN

Nombre y Apellido	C.I. N°	Funcionario	Firma
CLARA JAZMIN LOVERA ARGUELLO	3535829	Si [X] No [ ]	

Cargo	Personal
RESPONSABLE DE LA UNIDAD ISO 17020	Permanente [X] Contratado [ ] Otros [ ]

Teléfono	Correo Electrónico
021- 298 814 0991501080	clara.lovera@senave.gov.py

FECHA DE VIAJE

Inicio	Final
31/10/22	01/11/22

MOVILIDAD

Público [ ] Estado [X] Otros [ ]

Chofer asignado / Nombre	Orden de Trabajo Nro.	Km. Inicio	Km. Final
OSCAR MOLINAS	27826	265828	266238

INFORMACION GEOGRAFICA

Departamento(s)	Localidade(s)
ITAPÚA	ENCARNACIÓN.

DESCRIPCIÓN DE LAS TAREAS

Participar como responsable de la Unidad ISO 17020 de la DO de la Auditoria Externa en el marco del Sistema de Gestión de Calidad

OBSERVACIÓN (EN CASO DE MODIFICACIÓN EN RELACIÓN A LO SOLICITADO)

V° B° Director, Director General o Máxima	Firma: Aclaración: Sello:

Ing. Agr. Mariano Franco

REGISTRO FOTOGRAFICO

ENCARNACIÓN



SENAVE

Servicio Nacional de Calidad y Sanidad Vegetal y de Semillas

Domicilio ASUNCION Telefax: 445769

ORDEN DE TRABAJO

Nº 27826

27826

☐ ORDINARIO

X ☐ EXTRAORDINARIO

Vehículo Tipo: D-MAX Chapa: EAG-510 Nº de Orden Asignado 0

Marca y Modelo: ISUZU Área Interior DOBLE

Conductor Autorizado: OSCAR ALBERTO MOLINAS RODRIGUEZ

Días Estimados de la Misión: Desde 31 / 10 / 2022 Hasta 2 / 11 / 2022

Horas Estimadas de la Misión: Desde las 00:01 Hasta las 24:00

Km. de Salida: 265828 Km. de Vuelta 266238

Km. estimados de Recorrido: 1000 Km. Real Recorridos 410

Consumo estimado x 100 Km: Lts. 12

TRABAJOS A REALIZAR:

AUDITORIA EXTERNA EN EL MARCO DEL SISTEMA DE GESTION DE CALIDAD

DENTRO DEL TERRITORIO NACIONAL

ACOMPAÑA: CLARA LOVERA, PABLO AYALA, MARISOL GALEANO.

Fecha: 31 / 10 / 2022

Responsable del área al que fue asignado el automotor

Lic. José Gamarra
Jefe Interino
Dpto. de Transporte

GRAF. MONARCA S.R.L. - Tte. Fariña 813 - Tel./Fax: 495 772 - [illegible]
24 Bl. 50 X 3 (27.501 / 28.700) Octubre 2021

José Gamarra
Jefe Interino
Dpto. de Transporte

ES COPIA

ANEXO II-01: INFORME DE COMISIONAMIENTO NACIONAL

Se eleva a consideración de las autoridades institucionales el presente informe de comisionamiento nacional, declarando que los datos consignados son realizados en carácter de Declaración Jurada, quedando sometidos a los organismos de control.

Fecha de Informe	Número y Fecha del Expediente
02/11/2022	7631 – 18-10-22

PERSONA ASIGNADA A LA COMISIÓN

Nombre y Apellido	C.I. N°	Funcionario/a	Firma
Pablo Ayala	1.011.466	Si ☐ No ■	
Cargo	Personal		
Experto técnico	Permanente ☐ Contratado ☐ Otros ■		

Teléfono	Correo Electrónico
0981 463858	pabloayalaf10 *a* gmail.com

FECHA DE VIAJE

Inicio	Final
31/10/2022	01/11/2022

MOVILIDAD

Público ☐ Estado ■ Otros ☐

Chofer asignado/ Nombre	Orden de Trabajo Nro.	Km. Inicio	Km. Final
Oscar Molinas	27826	265828	266238

INFORMACION GEOGRAFICA

Departamento (s)	Localidad (es)
ITAPÚA	ENCARNACIÓN

DESCRIPCIÓN DE LAS TAREAS

PARTICIPAR COMO EXPERTO TÉCNICO EN LA ACTIVIDAD DE AUDITORÍA EXTERNA A LOS FUNCIONARIOS DESIGNADOS A LAS OPI DE ENCARNACIÓN.

OBSERVACIÓN (EN CASO DE MODIFICACION EN RELACION A LO SOLICITADO)

V° B° Director, Director General o Máxima Autoridad	Firma: Aclaración: Sello:

REGISTRO FOTOGRAFICO

ENCARNACIÓN



SENAVE

Servicio Nacional de Calidad y Sanidad Vegetal y de Semillas

Domicilio: ASUNCION Telefax: 445769

ORDEN DE TRABAJO

Nº 27826

27826

☐ ORDINARIO

X ☐ EXTRAORDINARIO

Vehículo Tipo: D-MAX Chapa: EAG-510 Nº de Orden Asignado: 0

Marca y Modelo: ISUZU Área Interior: DOBLE

Conductor Autorizado: OSCAR ALBERTO MOLINAS RODRIGUEZ

Días Estimados de la Misión: Desde 31 / 10 / 2022 Hasta 2 / 11 / 2022

Horas Estimadas de la Misión: Desde las 00:01 Hasta las 24:00

Km. de Salida: 265828 Km. de Vuelta: 266238

Km. estimados de Recorrido: 1000 Km. Real Recorridos: 410

Consumo estimado x 100 Km: Lts: 12

TRABAJOS A REALIZAR:

AUDITORIA EXTERNA EN EL MARCO DEL SISTEMA DE GESTION DE CALIDAD

DENTRO DEL TERRITORIO NACIONAL

ACOMPAÑA: CLARA LOVERA, PABLO AYALA, MARISOL GALEANO.

Fecha: 31 / 10 / 2022

Responsable del área al que fue asignado el automotor

Lic. José Gamarra
Jefe Interino
Dpto. de Transporte

GRAF. MONARCA S.R.L. - Tte. Fariña 813 - Tel./Fax: 495 772 - [illegible]
24 Bl. 50 X 3 (27.501 / 28.700) Octubre 2021

Lic. José Gamarra
Jefe Interino
Dpto. de Transporte

ES COPIA

ANEXO II-01: INFORME DE COMISIONAMIENTO NACIONAL

Se eleva a consideración de las autoridades institucionales el presente informe de comisionamiento nacional, declarando que los datos consignados son realizados en carácter de Declaración Jurada, quedando sometidos a los organismos de control.

Fecha de Informe	Número y Fecha del Expediente
24/10/22	7722 21/10/22

PERSONA ASIGNADA A LA COMISIÓN

Nombre y Apellido	C.I. N°	Funcionario	Firma
BENICIO MANUEL TALAVERA BARRIENTOS	1027806	Si [X] No [ ]	

Cargo	Personal
CUSTODIO DE LA PRESIDENCIA	Permanente [ ] Contratado [ ] Otros [X]

Teléfono	Correo Electrónico
0981847216	benicio.talavera@senave.gov.py

FECHA DE VIAJE

Inicio	Final
21/10/22	22/10/22

MOVILIDAD

Público [ ] Estado [X] Otros [ ]

Chofer asignado / Nombre	Orden de Trabajo Nro.	Km. Inicio	Km. Final
Benicio Talavera	023376	297435	ABIERTO

INFORMACION GEOGRAFICA

Departamento(s)	Localidade(s)
ALTO PARANA - PARAGUARI	HERNANDARIAS - LA COLMENA - YBYTYMI.

DESCRIPCIÓN DE LAS TAREAS

Trasladar y custodiar al Sr. Presidente al acto de Entrega de Maquinarias Agrícolas a productores, y a la reunión cin productores de cebolla, a realizarse en el Centro de Recepciones de Visitas de Itaipu, ubicada en el distrito de Hernandarias, Departamento de Alto Paraná y en los distritos de La Colmena e Ybytymi, Departamento de Paraguarí.

OBSERVACIÓN (EN CASO DE MODIFICACIÓN EN RELACIÓN A LO SOLICITADO)

Se adjunta orden de trabajo

V° B° Director, Director General o Máxima	Firma: Aclaración: Sello:

Ing. Agr. RODRIGO L. GONZALEZ N.
Presidente - SENAVE

SENAVE

Servicio Nacional de Calidad y Sanidad Vegetal y de Semillas

445769

Domicilio ASUNCION Telefax

ORDEN DE TRABAJO

Nº 023376

23376

☐ ORDINARIO

X ☐ EXTRAORDINARIO

Vehiculo Tipo CAMIONETA Chapa YAL-740 Nº de Orden Asignado 0

Marca y Modelo JEEP Area Interior 0

Conductor Autorizado RODRIGO GONZALEZ NAVARRO

Dias Estimados de la Mision Desde 4 10 2022 Hasta 31 10 2022

Horas Estimadas de la Mision Desde las 00:01 Hasta las 24:00

Km de Salida 297431 Km de Vuelta

Km estimados de Recorrido 1000 Km Real Recorridos

Consumo estimado x 100 Km/ Lts 20

TRABAJOS A REALIZAR

ACTIVIDADES REFERENTES A LA PRESIDENCIA DEL SENAVE

CENTRO DEL TERRITORIO NACIONAL

PUEDEN CONDUCIR: PABLO GARAY, CESAR GAVILAN, MANUEL TALAVERA, PABLO AZUB WACHOSY, JOSE IRALA, JUAN CARLOS SEGOVIA, ROLANDO SANABRIA, ACOMPAÑAN: RODRIGO NUÑEZ, TANIA VILLAGRA, MANUEL GUANES, MARIANO FRANCO, CARMEN BENITEZ, CESAR RIVAS, JUNELIO TORRES, JOSE INFRAN, PEDRO GARCIA, ALEJANDRO [illegible], [illegible] GIMENEZ, MARCELO ROJAS, FERNANDO GONZALEZ, DAVID GONZALEZ, DINO AGUILERA, [illegible] MARTINEZ.

4 10 2022

Fecha

Responsable del area al que fue asignado el automotor

SENAVE

GRAF MONARCA S.R.L. Tte. Farida 613 - Tel./Fax: 495 772 - 449 103 - RUC: 80013965-8 - [illegible] 1.845
100 Bl. 50 x 3 (20.001 - 25.000) Octubre 2018

José Gamarra
Jefe Interino
Depto. de Transporte

SERVICIO NACIONAL DE CALIDAD Y SANIDAD VEGETAL Y DE SEMILLAS
DEPARTAMENTO TRANSPORTE
SENAVE

ES COPIA





ANEXO II-01: INFORME DE COMISIONAMIENTO NACIONAL

Se eleva a consideración de las autoridades institucionales el presente informe de comisionamiento nacional, declarando que los datos consignados son realizados en carácter de Declaración Jurada, quedando sometidos a los organismos de control.

Fecha de Informe	Número y Fecha del Expediente
24/10/22	7722 21/10/22

PERSONA ASIGNADA A LA COMISIÓN

Nombre y Apellido	C.I. N°	Funcionario	Firma
RODRIGO LUIS GONZALEZ NAVARRO	1076902	Si [X] No [ ]	

Cargo	Personal
PRESIDENTE DEL SENAVE	Permanente [X] Contratado [ ] Otros [ ]

Teléfono	Correo Electrónico
----------	rodrigo.gonzalez@senave.gov.py

FECHA DE VIAJE

Inicio	Final
21/10/22	22/10/22

MOVILIDAD

Público [ ] Estado [X] Otros [ ]

Chofer asignado / Nombre	Orden de Trabajo Nro.	Km. Inicio	Km. Final
Benicio Talavera	023376	297435	Abierto

INFORMACION GEOGRAFICA

Departamento(s)	Localidade(s)
ALTO PARANA- PARAGUARI	HERNANDARIAS - LA COLMENA - YBYTYMI.

DESCRIPCIÓN DE LAS TAREAS

Participar y acompañar al Ministro del MAG del acto de Entrega de Maquinarias Agrícolas a productores, y a la reunión cin productores de cebolla, a realizarse en el Centro de Recepciones de Visitas de Itaipu, ubicada en el distrito de Hernandarias, Departamento de Alto Paraná y en los distritos de La Colmena e Ybytymi, Departamento de Paraguarí.

OBSERVACIÓN (EN CASO DE MODIFICACIÓN EN RELACIÓN A LO SOLICITADO)

La ida realice via taxi aereo.

V° B° Director, Director General o Máxima	Firma: Aclaración: Sello:

SERVICIO NACIONAL DE CALIDAD Y SANIDAD VEGETAL Y DE SEMILLAS
Humaitá 145 Edificio Planeta 1 Piso 15
Asunción - Paraguay

SENAVE

Servicio Nacional de Calidad y Sanidad Vegetal y de Semillas

Domicilio ASUNCION Telefax: 445769

ORDEN DE TRABAJO

Nº 023376

23376

☐ ORDINARIO

X ☐ EXTRAORDINARIO

Vehiculo Tipo: CAMIONETA Chapa: YAL-790 Nº de Orden Asignado 0

Marca y Modelo: JEEP Área Interior 0

Conductor Autorizado: RODRIGO GONZALEZ NAVARRO

Días Estimados de la Misión: Desde 4/10/2022 Hasta 31/10/2022

Horas Estimadas de la Misión: Desde las 00:01 Hasta las 24:00

Km. de Salida: 297435 Km. de Vuelta

Km. estimados de Recorrido 3000 Km. Real Recorridos

Consumo estimado x 100 Km: Lts. 20

TRABAJOS A REALIZAR:

ACTIVIDADES REFERENTES A LA PRESIDENCIA DEL SENAVE

DENTRO DEL TERRITORIO NACIONAL

PUEDEN CONDUCIR: PABLO GARAY, CESAR GAVILAN, MANUEL TALAVERA, PABLO AJUB WASMOSY, JOSE IRALA, JUAN CARLOS SILVEIRA, ROLANDO SANABRIA. ACOMPAÑAN: RODRIGO NUÑEZ, TANIA VILLAGRA, MANUEL GUANES, MARIANO FRANCO, CARMEN PERALTA, CESAR RIVAS, CARMELITA TORRES, JOSE INFRAN, PEDRO GARCIA, ALEJANDRO [illegible], MARCELO ROJAS, FERILDE GONZALEZ, DAVID GONZALEZ, DINO AGUILERA, LILIANA JIMENEZ.

Fecha: 4/10/2022

Responsable del área al que fue asignado el automotor

Lic. José Gamarra
Jefe Interino
Dpto. de Transporte

GRAF. MONARCA S.R.L. - Tte. Fariña 813 - Tel./Fax: 495 772 - 449 103 - RUC: 80013965-8 - Aut. S.I.M. Nº 1.043
100 Bl. 50 X 3 (20.001 / 25.000) Octubre 2018

Lic. José Gamarra
Jefe Interino
Dpto. de Transporte


ITAIPU BINACIONAL
GOBIERNO NACIONAL


ITAIPU

ANEXO II-01: INFORME DE COMISIONAMIENTO NACIONAL

Se eleva a consideración de las autoridades institucionales el presente informe de comisionamiento nacional, declarando que los datos consignados son realizados en carácter de Declaración Jurada, quedando sometidos a los organismos de control.

Fecha de Informe	Número y Fecha del Expediente
24/10/22	7628 18/10/22

PERSONA ASIGNADA A LA COMISIÓN

Nombre y Apellido	C.I. N°	Funcionario	Firma
MARCOS ANTONIO ARCE ORTIZ	4747045	Si [X] No [ ]	

Cargo	Personal
TECNICO	Permanente [ ] Contratado [X] Otros [ ]

Teléfono	Correo Electrónico
0293-932-076	marcos.arce@senave.gov.py

FECHA DE VIAJE

Inicio	Final
21/10/22	21/10/22

MOVILIDAD

Público [ ] Estado [X] Otros [ ]

Chofer asignado / Nombre	Orden de Trabajo Nro.	Km. Inicio	Km. Final
Marcos Arce	022725	226230	Orden Abierta

INFORMACION GEOGRAFICA

Departamento(s)	Localidade(s)
ÑEEMBUCÚ	VILLA OLIVA.

DESCRIPCIÓN DE LAS TAREAS

Recolección de insectos en trampas tipo domo para Trogoderma Granarium en el marco de Resolución 870/21, en el molino arrocero de Villa Oliva Rice.

OBSERVACIÓN (EN CASO DE MODIFICACIÓN EN RELACIÓN A LO SOLICITADO)

V° B° Director, Director General o Máxima	Firma: Aclaración: Carmen Berni Ing. Agr. Sello: Reg. COSAVE PY-078

ANEXO FOTOGRAFICO



SENAVE

Servicio Nacional de Calidad y Sanidad Vegetal y de Semillas

Domicilio: ASUNCION Telefax: 445769

ORDEN DE TRABAJO

☐ ORDINARIO Nº 022725

22725

X ☐ EXTRAORDINARIO

Vehiculo Tipo: L-200 Chapa: EAJ-504 Nº de Orden Asignado 0

Marca y Modelo MITSUBISHI Área Interior DOBLE

Conductor Autorizado CRISTHIAN MARECOS PORTILLO

Días Estimados de la Misión: Desde 4 / 10 / 2022 Hasta 31 / 10 / 2022

Horas Estimadas de la Misión: Desde las 00:01 Hasta las 24:00

Km. de Salida: 226230 Km. de Vuelta

Km. estimados de Recorrido 1000 Km. Real Recorridos

Consumo estimado x 100 Km: Lts. 12

TRABAJOS A REALIZAR

ACTIVIDADES REFERENTE A LA OFICINA REGIONAL CENTRAL DEL SENAVE - APOYO EN EL TRASLADO DE LOS FUNCIONARIOS DEL SENAVE

DENTRO DEL TERRITORIO NACIONAL

PUEDEN CONDUCIR: JESUS MARTINEZ, ALBERTO BENITEZ, DANIEL CHAPARRO, RUBEN MARINA, MARCO ARCE, MARIA SEGOVIA, ARNALDO CACERES, JUAN CARLOS SILVEIRA, ROLANDO SANABRIA, MARCOS SALINAS, FABIO CORONEL...ACOMPAÑAN: ULISES TORRES, GERARDO GOMEZ, BETINA CHAPARRO, ANDREX PINANEZ, LYLIANA ENCINA, YESSICA RIBEIRO, JOSE BRITOS, HELENA JARA, FATINA ALFONSO, DIANA RAMIREZ, RUTH CASTAGNINO

Fecha: 4 / 10 / 2022

Responsable del área a que fue asignado el automotor

Lic. José Gamarra
Jefe Interino
Dpto. de Transporte

ES COPIA

GRAF. MONARCA S.R.L. - Tte. Farina 813 - Tel./Fax: 495 772 - 449 109 - RUC: 80013963-[illegible] Nº 1.043
100 BI 50 X 3 (20.001 / 25.000) Octubre 2018

ANEXO II-01: INFORME DE COMISIONAMIENTO NACIONAL

Se eleva a consideración de las autoridades institucionales el presente informe de comisionamiento nacional, declarando que los datos consignados son realizados en carácter de Declaración Jurada, quedando sometidos a los organismos de control.

Fecha de Informe	Número y Fecha del Expediente
24/10/22	7628 18/10/22

PERSONA ASIGNADA A LA COMISIÓN

Nombre y Apellido	C.I. N°	Funcionario	Firma
CRISTIAN RAMON MARECOS PORTILLO	3534866	Si [X] No [ ]	

Cargo	Personal
JEFE DE DEPARTAMENTO	Permanente [X] Contratado [ ] Otros [ ]

Teléfono	Correo Electrónico
0971433196	cristian.marecos@senave.gov.py

FECHA DE VIAJE

Inicio	Final
21/10/22	21/10/22

MOVILIDAD

Público [ ] Estado [X] Otros [ ]

Chofer asignado / Nombre	Orden de Trabajo Nro.	Km. Inicio	Km. Final
MARCOS ARCE	22725	226230	ORDEN ABIERTA

INFORMACION GEOGRAFICA

Departamento(s)	Localidade(s)
ÑEEMBUCÚ	VILLA OLIVA.

DESCRIPCIÓN DE LAS TAREAS

Recolección de insectos en trampas tipo domo para Trogoderma Granarium en el marco de Resolución 870/21, en el molino arrocero de Villa Oliva Rice.

OBSERVACIÓN (EN CASO DE MODIFICACIÓN EN RELACIÓN A LO SOLICITADO)

V° B° Director, Director General o Máxima	Firma: Aclaración: Sello: Carmen Berni Ing. Agr. Reg. COSAVE PY-078

24 OCT 2022

SENAVE

Servicio Nacional de Calidad y Sanidad Vegetal y de Semillas

Domicilio: ASUNCION Telefax: 445769

ORDEN DE TRABAJO

☐ ORDINARIO

X ☐ EXTRAORDINARIO

Nº 022725

22725

Vehiculo Tipo: L-200 Chapa: EAJ-504 Nº de Orden Asignado: 0

Marca y Modelo: MITSUBISHI Área Interior: DOBLE

Conductor Autorizado: CRISTHIAN MARECOS PORTILLO

Días Estimados de la Misión: Desde 4 / 10 / 2022 Hasta 31 / 10 / 2022

Horas Estimadas de la Misión: Desde las 00:01 Hasta las 24:00

Km. de Salida: 226230 Km. de Vuelta

Km. estimados de Recorrido: 3000 Km. Real Recorridos

Consumo estimado x 100 Km: Lts. 12

TRABAJOS A REALIZAR:

ACTIVIDADES REFERENTE A LA OFICINA REGIONAL CENTRAL DEL SENAVE - APOYO EN EL TRASLADO DE LOS FUNCIONARIOS DEL SENAVE

DENTRO DEL TERRITORIO NACIONAL

PUEDEN CONDUCIR: JESUS MARTINEZ, ALBERTO BENITEZ, DANIEL CHAPARRO, RUBEN FARIÑA, MARCO ARCE, MARIA SEGOVIA, ARNALDO CACERES, JUAN CARLOS SILVEIRA, ROLANDO SANABRIA, MARCOS SALINAS, FABIO CORONEL...ACOMPAÑAN: ULISES TORRES, GERARDO GOMEZ, BETINA CHAPARRO, ANDREA PIÑAREZ, LILIANA ENCINA, YESSICA REMANDO, MARIA JOSE BRITOS, HELENA JARA, FATINA ALFONSO, DIANA RAMIREZ, RUTH CASTAGNINO

Fecha: 4 / 10 / 2022

Responsable del área al que fue asignado el automotor

SERVICIO NACIONAL DE CALIDAD Y SANIDAD VEGETAL Y DE SEMILLAS DEPARTAMENTO TRANSPORTE SENAVE

Lic. José Gamarra
Jefe Interino
Dpto. de Transporte

ES COPIA

GRAF. MONARCA S.R.L. - Tte. Fariña 813 - Tel./Fax: 495 772 - 449 103 - RUC: 80013965-3 - Lic. Nº 1.043
100 BL 50 X 3 (20.001 / 25.000) Octubre 2018

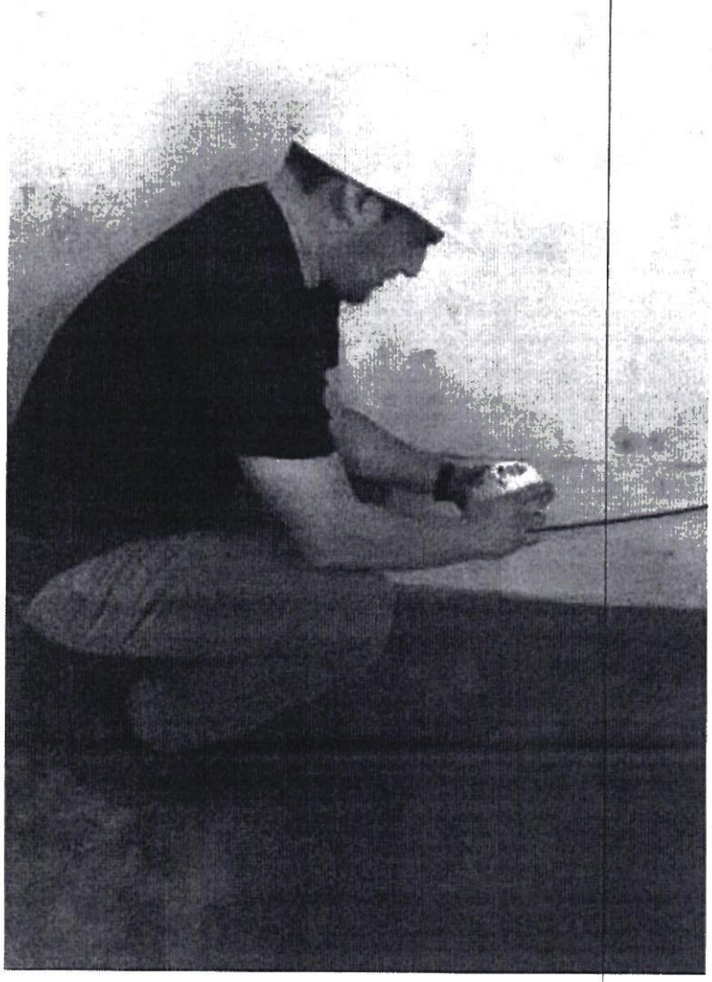

ANEXO II-01: INFORME DE COMISIONAMIENTO NACIONAL

Se eleva a consideración de las autoridades institucionales el presente informe de comisionamiento nacional, declarando que los datos consignados son realizados en carácter de Declaración Jurada, quedando sometidos a los organismos de control.

Fecha de Informe	Número y Fecha del Expediente
25/10/22	7632 18/10/22

PERSONA ASIGNADA A LA COMISIÓN

Nombre y Apellido	C.I. N°	Funcionario	Firma
UDILBERTO ALMADA OVELAR	706719	Si [X] No [ ]	

Cargo	Personal
TECNICO	Permanente [X] Contratado [ ] Otros [ ]

Teléfono	Correo Electrónico
0511-240115 0981186164	udilberto.almada@senave.gov.py

FECHA DE VIAJE

Inicio	Final
20/10/22	20/10/22

MOVILIDAD

Público [ ] Estado [X] Otros [ ]

Chofer asignado / Nombre	Orden de Trabajo Nro.	Km. Inicio	Km. Final
Udilberto Almada	28153	83620	abierta al mes

INFORMACION GEOGRAFICA

Departamento(s)	Localidade(s)
CORDILLERA	CARAGUATAY.

DESCRIPCIÓN DE LAS TAREAS

Inscripción y actualización de productores en el Registro Nacional de Productores frutihortícolas del SENAVE.

OBSERVACIÓN (EN CASO DE MODIFICACIÓN EN RELACIÓN A LO SOLICITADO)

se recorrieron 142 km. siendo el km de inicio 84885 y km final 85027 se anexan tomas fotográficas

V° B° Director, Director General o Máxima	Firma:
	Aclaración: Ing. Agr. Carmiña Camelli Reg. Cosave N° 107 SENAVE
	Sello:

Registro fotográfico





SENAVE

Servicio Nacional de Calidad y Sanidad Vegetal y de Semillas

Domicilio: ASUNCION Telefax: 445769

ORDEN DE TRABAJO

Nº 28153

☐ ORDINARIO

X ☐ EXTRAORDINARIO

28153

Vehiculo Tipo: CAMIONETA Chapa: HFS-197 Nº de Orden Asignado: 0

Marca y Modelo: NISSAN Área Interior:

Conductor Autorizado: ANGELINA SANCHEZ RAMIREZ

Días Estimados de la Misión: Desde 4 / 10 / 2022 Hasta 31 / 10 / 2022

Horas Estimadas de la Misión: Desde las 00:01 Hasta las 24:00

Km. de Salida: 83620 Km. de Vuelta:

Km. estimados de Recorrido: 3000 Km. Real Recorridos:

Consumo estimado x 100 Km: Lts. 12

TRABAJOS A REALIZAR:

ACTIVIDADES REFERENTE A LA OFICINA REGIONAL DE CORDILLERA DEL SENAVE APOYO EN EL TRASLADO DE LOS FUNCIONARIOS DEL SENAVE

DENTRO DEL TERRITORIO NACIONAL

PUEDEN CONDUCIR: CELSO CABRAL, UDILBERTO ALMADA, CLAUDIA MONTIEL, ARNALDO CACERES, JUAN CARLOS SILVEYRA, ROLANDO SANABRIA, ARCOS SALINAS, FABIO CORONEL. ACOMPAÑAN: ESTELA ACOSTA, DULCE FERREIRA, ANDREA TORRES.

Fecha: 4 / 10 / 2022

Responsable del área al que fue asignado el automotor

Lic. José Gamarra
Jefe Interino
Dpto. de Transporte

GRAF. MONARCA S.R.L. - Tte. Fariña 813 - Tel./Fax: 495 772 - 449 103 - RUC: 80013965-8 - C.H.T. Nº 1.043
24 Bl. 50 X 3 (27.501 / 28.700) Octubre 2021

SENAVE * SERVICIO NACIONAL DE CALIDAD Y SANIDAD VEGETAL Y DE SEMILLAS * DEPARTAMENTO TRANSPORTE

Lic. José Gamarra
Jefe Interino
Dpto. de Transporte

Zimbra: **gestionadministrativa.regionales@senave.gov.py**

Encargado de despacho

De : Gestión Administrativa <gestionadministrativa.regionales@senave.gov.py> lun, 24 de oct de 2022 08:07

Asunto : Encargado de despacho

Para : funcionarios@senave.gov.py

Buenos días.
Por este medio se comunica que la Ing. Agr. Carmiña Camelli queda como encargada de despacho de la Dirección de Oficinas Regionales del día 24 al 26 de Octubre, para lo que hubiere lugar.

Atte.
Carmen Berni
DOR-SENAVE

ANEXO II-01: INFORME DE COMISIONAMIENTO NACIONAL

Se eleva a consideración de las autoridades institucionales el presente informe de comisionamiento nacional, declarando que los datos consignados son realizados en carácter de Declaración Jurada, quedando sometidos a los organismos de control.

Fecha de Informe	Número y Fecha del Expediente
25/10/22	7632 18/10/22

PERSONA ASIGNADA A LA COMISIÓN

Nombre y Apellido	C.I. N°	Funcionario	Firma
CLAUDIA EUSEBIA MONTIEL CÁCERES	2889403	Si [X] No [ ]	

Cargo	Personal
TECNICA	Permanente [X] Contratado [ ] Otros [ ]

Teléfono	Correo Electrónico
0511 241 380 0972 890 957	claudia.montiel@senave.gov.py

FECHA DE VIAJE

Inicio	Final
20/10/22	20/10/22

MOVILIDAD

Público [ ] Estado [X] Otros [ ]

Chofer asignado / Nombre	Orden de Trabajo Nro.	Km. Inicio	Km. Final
Udilberto Almada	28153	83620	abierta al mes

INFORMACION GEOGRAFICA

Departamento(s)	Localidade(s)
CORDILLERA	CARAGUATAY.

DESCRIPCIÓN DE LAS TAREAS

Inscripción y actualización de productores en el Registro Nacional de Productores frutihortícolas del SENAVE

OBSERVACIÓN (EN CASO DE MODIFICACIÓN EN RELACIÓN A LO SOLICITADO)

Se recorrieron 142 km, siendo el km de inicio 84885 y el km final 85027 se anexan tomas fotográficas

V° B° Director, Director General o Máxima	Firma:
	Aclaración: Ing. Agr. Carmiña Camelli Reg. Cosave N° 107 SENAVE
	Sello:

Registro fotográfico





SENAVE

Servicio Nacional de Calidad y Sanidad Vegetal y de Semillas

Domicilio ASUNCION Telefax: 445769

ORDEN DE TRABAJO

Nº 28153

☐ ORDINARIO

X ☐ EXTRAORDINARIO

28153

Vehiculo Tipo: CAMIONETA Chapa: HFS-197 Nº de Orden Asignado 0

Marca y Modelo: NISSAN Área Interior

Conductor Autorizado: ANGELINA SANCHEZ RAMIREZ

Días Estimados de la Misión: Desde 4 / 10 / 2022 Hasta 31 / 10 / 2022

Horas Estimadas de la Misión: Desde las 00:01 Hasta las 24:00

Km. de Salida: 83620 Km. de Vuelta

Km. estimados de Recorrido: 3000 Km. Real Recorridos

Consumo estimado x 100 Km: Lts 12

TRABAJOS A REALIZAR:

ACTIVIDADES REFERENTE A LA OFICINA REGIONAL DE CORDILLERA DEL SENAVE - APOYO EN EL TRASLADO DE LOS FUNCIONARIOS DEL SENAVE

DENTRO DEL TERRITORIO NACIONAL

PUEDEN CONDUCIR: CELSO CABRAL, UDILBERTO ALMADA, CLAUDIA MONTIEL, ARNALDO CACERES, JUAN CARLOS SYLVEIRA, ROLANDO SANABRIA, MARCOS SALINAS, FABIO CORONEL... ACOMPAÑAN: ESTELA ACOSTA, DULCE FERREIRA, ANDREA TORRES.

Fecha: 4 / 10 / 2022

Responsable del área al que fue asignado el automotor

Lic. José Gamarra
Jefe Interino
Dpto. de Transporte

GRAF. MONARCA S.R.L. - Tte. Fariña 813 - Tel./Fax: 495 772 - 449 183 - RUC: 80013965-8 - C.H.T. Nº 1.043
24 Bl. 50 X 3 (27.501 / 28.700) Octubre 2021

SENAVE • SERVICIO NACIONAL DE CALIDAD Y SANIDAD VEGETAL Y DE SEMILLAS • DEPARTAMENTO TRANSPORTE REGIONAL DE SEMILLAS

Lic. José Gamarra
Jefe Interino
Dpto. de Transporte

Zimbra: **gestionadministrativa.regionales@senave.gov.py**

Encargado de despacho

De : Gestión Administrativa <gestionadministrativa.regionales@senave.gov.py> lun, 24 de oct de 2022 08:07

Asunto : Encargado de despacho

Para : funcionarios@senave.gov.py

Buenos días.
Por este medio se comunica que la Ing. Agr. Carmiña Camelli queda como encargada de despacho de la Dirección de Oficinas Regionales del día 24 al 26 de Octubre, para lo que hubiere lugar.

Atte.
Carmen Berni
DOR-SENAVE

ANEXO II-01: INFORME DE COMISIONAMIENTO NACIONAL

Se eleva a consideración de las autoridades institucionales el presente informe de comisionamiento nacional, declarando que los datos consignados son realizados en carácter de Declaración Jurada, quedando sometidos a los organismos de control.

Fecha de Informe	Número y Fecha del Expediente
21/10/22	7636 18/10/22

PERSONA ASIGNADA A LA COMISIÓN

Nombre y Apellido	C.I. N°	Funcionario	Firma
RUBEN ANTONIO TORRES BENTO	612241	Si [X] No [ ]	

Cargo	Personal
TECNICO	Permanente [X] Contratado [ ] Otros [ ]

Teléfono	Correo Electrónico
0531432816 0971386143	ruben.torres@senave.gov.py

FECHA DE VIAJE

Inicio	Final
19/10/22	20/10/22

MOVILIDAD

Público [ ] Estado [X] Otros [ ]

Chofer asignado / Nombre	Orden de Trabajo Nro.	Km. Inicio	Km. Final
Marcelo Garcete	024638	54929	abierto

INFORMACION GEOGRAFICA

Departamento(s)	Localidade(s)
PARAGUARÍ	LA COLMENA - TEBICUARYMI.

DESCRIPCIÓN DE LAS TAREAS

Inscripción de nuevos productores agrícolas yactualización en el RENAPAFH, DTVe y Certificación.

OBSERVACIÓN (EN CASO DE MODIFICACIÓN EN RELACIÓN A LO SOLICITADO)

V° B° Director, Director General o Máxima	Firma: Aclaración: Ing. Agr. Carmiña Camell Reg. Cosave N° 107 SENAVE Sello:

SENAVE

Servicio Nacional de Calidad y Sanidad Vegetal y de Semillas

Domicilio: ASUNCION Telefax: 445769

ORDEN DE TRABAJO

Nº 024638

24638

☐ ORDINARIO

X ☐ EXTRAORDINARIO

Vehiculo Tipo: CAMIONETA Chapa: AACZ-208 Nº de Orden Asignado: 0

Marca y Modelo: MITSUBISHI Área Interior: DOBLE

Conductor Autorizado: JORGE ANIBAL TORRES CARDOZO

Días Estimados de la Misión: Desde 4/10/2022 Hasta 31/10/2022

Horas Estimadas de la Misión: Desde las 00:01 Hasta las 24:00

Km. de Salida: 54929 Km. de Vuelta:

Km. estimados de Recorrido: 3000 Km. Real Recorridos:

Consumo estimado x 100 Km: Lts. 12

TRABAJOS A REALIZAR:

ACTIVIDADES REFERENTE A LA OFICINA REGIONAL DE PARAGUARI DEL SENAVE - APOYO EN EL TRASLADO DE LOS FUNCIONARIOS DEL SENAVE

DENTRO DEL TERRITORIO NACIONAL

PUEDEN CONDUCIR: GUSTAVO GONZALEZ, FRANCISCA NOEMI VEGA, RICHART ROA, RAMON RUIZ DIAZ, MARCELO MIRANDA, BLAS QUIROGA, MIGUEL SERVIN, RUBEN TORRES, MARCELO GARCETE, SERGIO RODRIGUEZ, MOISES BARROS, EMMANUEL ESPINOLA, JUAN MAREDOS, JUAN IBARRA, ABDON ARCE, RICARDO GARAY, ANDRES BENITEZ, RENE INSFRAN, DIEGO GONZALEZ, JUAN CARLOS SILVEIRA, ROLANDO SANABRIA.

Fecha: 4/10/2022

Responsable del área al que fue asignado el automotor

SERVICIO NACIONAL DE CALIDAD Y SANIDAD VEGETAL Y DE SEMILLAS – DEPARTAMENTO TRANSPORTE – SENAVE

Lic. José Gamarra
Jefe Interino
Dpto de Transporte

ES COPIA

GRAF. MONARCA S.R.L. - Tte. Fariña 813 - Tel./Fax: 495 772 - 449 103 - RUC: 80013285-8 - C.H.T. Nº 1643
100 Bl. 50 X 3 (20.001 / 25.000) Octubre 2018

Dease = el conductor Autorizado es el señor Jorge Ramón Tadeo Torres Yeris en la Orden de trabajo Nº 24638 #

Lic. José Gamarra
Jefe Técnico
Dpto. de Transporte





Zimbra: **gestionadministrativa.regionales@senave.gov.py**

Encargado de despacho

De : Gestión Administrativa <gestionadministrativa.regionales@senave.gov.py> lun, 24 de oct de 2022 08:07
Asunto : Encargado de despacho
Para : funcionarios@senave.gov.py

Buenos días.
Por este medio se comunica que la Ing. Agr. Carmiña Camelli queda como encargada de despacho de la Dirección de Oficinas Regionales del día 24 al 26 de Octubre, para lo que hubiere lugar.

Atte.
Carmen Berni
DOR-SENAVE

ANEXO II-01: INFORME DE COMISIONAMIENTO NACIONAL

Se eleva a consideración de las autoridades institucionales el presente informe de comisionamiento nacional, declarando que los datos consignados son realizados en carácter de Declaración Jurada, quedando sometidos a los organismos de control.

Fecha de Informe	Número y Fecha del Expediente
21/10/22	7636 18/10/22

PERSONA ASIGNADA A LA COMISIÓN

Nombre y Apellido	C.I. N°	Funcionario	Firma
JUAN MARCELO GARCETE RODRIGUEZ	3340673	Si [X] No [ ]	

Cargo	Personal
TECNICO	Permanente [X] Contratado [ ] Otros [ ]

Teléfono	Correo Electrónico
0983 295 779	juan.garcete@senave.gov.py

FECHA DE VIAJE

Inicio	Final
19/10/22	20/10/22

MOVILIDAD

Público [ ] Estado [X] Otros [ ]

Chofer asignado / Nombre	Orden de Trabajo Nro.	Km. Inicio	Km. Final
Marcelo Garcete	024638	54929	abierto

INFORMACION GEOGRAFICA

Departamento(s)	Localidade(s)
PARAGUARÍ	LA COLMENA - TEBICUARYMI.

DESCRIPCIÓN DE LAS TAREAS

Inscripción de nuevos productores agrícolas yactualización en el RENAPAFH, DTVe y Certificación.

OBSERVACIÓN (EN CASO DE MODIFICACIÓN EN RELACIÓN A LO SOLICITADO)

V° B° Director, Director General o Máxima	Firma: P/D Aclaración: Ing. Agr. Carmiña Camelli Reg. Cosave N° 107 SENAVE Sello:

SENAVE

Servicio Nacional de Calidad y Sanidad Vegetal y de Semillas

Domicilio ASUNCION Telefax: 445769

ORDEN DE TRABAJO

Nº 024638

24638

☐ ORDINARIO

X ☐ EXTRAORDINARIO

Vehiculo Tipo: CAMIONETA Chapa: AACZ-208 Nº de Orden Asignado 0

Marca y Modelo: MITSUBISHI Área Interior DOBLE

Conductor Autorizado: JORGE ANIBAL TORRES CARDOZO

Días Estimados de la Misión: Desde 4 / 10 / 2022 Hasta 31 / 10 / 2022

Horas Estimadas de la Misión: Desde las 00:01 Hasta las 24:00

Km. de Salida: 54929 Km. de Vuelta

Km. estimados de Recorrido 3000 Km. Real Recorridos

Consumo estimado x 100 Km: Lts. 12

TRABAJOS A REALIZAR:

ACTIVIDADES REFERENTE A LA OFICINA REGIONAL DE PARAGUARI DEL SENAVE - APOYO EN EL TRASLADO DE LOS FUNCIONARIOS DEL SENAVE

DENTRO DEL TERRITORIO NACIONAL

PUEDEN CONDUCIR: GUSTAVO GONZALEZ, FRANCISCA NOEMI VEGA, RICHART ROA, RAMON RUIZ DIAZ, MARCELO MIRANDA, BLAS QUIROGA, MIGUEL SERVIN, RUBEN TORRES, MARCELO GARCETE, SERGIO RODRIGUEZ, MOISES BARROS, EMMANUEL ESPINOLA, JUAN MAREDOS, JUAN IBARRA, ABDON ARCE, RICARDO GARAY, ANDRES BENITEZ, RENE INSFRAN, DIEGO GONZALEZ, JUAN CARLOS SILVEIRA, ROLANDO SANABRIA.

Fecha: 4 / 10 / 2022

Responsable del área al que fue asignado el automotor

Lic. José Gamarra
Jefe Interino
Dpto. de Transporte

GRAF. MONARCA S.R.L. - Tte. Fariña 813 - Tel./Fax: 495 772 - 449 103 - RUC: 80013285-8 - C.H.T. N° 1943
100 Bl. 50 X 3 (20.001 / 25.000) Octubre 2018

ES COPIA

Dease = el conductor Autorizado es el señor Jorge Ramón Tadeo Torres Yeris en la Orden de trabajo Nº 24638 #

Lic. José Gamarra
Jefe Interino
Dpto. de Transporte





Zimbra: **gestionadministrativa.regionales@senave.gov.py**

Encargado de despacho

De : Gestión Administrativa <gestionadministrativa.regionales@senave.gov.py> lun, 24 de oct de 2022 08:07
Asunto : Encargado de despacho
Para : funcionarios@senave.gov.py

Buenos días.
Por este medio se comunica que la Ing. Agr. Carmiña Camelli queda como encargada de despacho de la Dirección de Oficinas Regionales del día 24 al 26 de Octubre, para lo que hubiere lugar.

Atte.
Carmen Berni
DOR-SENAVE

ANEXO II-01: INFORME DE COMISIONAMIENTO NACIONAL

Se eleva a consideración de las autoridades institucionales el presente informe de comisionamiento nacional, declarando que los datos consignados son realizados en carácter de Declaración Jurada, quedando sometidos a los organismos de control.

Fecha de Informe	Número y Fecha del Expediente
21/10/2022	MEU N° 7498 / 2022, de fecha 12/10/2022

PERSONA ASIGNADA A LA COMISIÓN

Nombre y Apellido	C.I. N°	Funcionario/a	Firma
Anibal A. Kiese Berni	4.668.796	Si ■ No ☐	

Cargo	Personal
Técnico	Permanente ☐ Contratado ■ Otros ☐

Teléfono	Correo Electrónico
(595-21) 527-120 / 527-121 / 527-122	anibal.kiese@senave.gov.py

FECHA DE VIAJE

Inicio	Final
18/10/2022	20/10/2022

MOVILIDAD

Público ☐ Estado ■ Otros ☐

Chofer asignado/ Nombre	Orden de Trabajo Nro.	Km. Inicio	Km. Final
César Ávalos	23.023	405.948	Orden abierta

INFORMACION GEOGRAFICA

Departamento (s)	Localidad (es)
Alto Paraná	Santa Rita, San Cristóbal, Colonia Curupayty, Los Cedrales

DESCRIPCIÓN DE LAS TAREAS

Se realizó la auditoria de mantenimiento de laboratorios inscriptos en el Registro Nacional de Laboratorio de Semillas – RNLS: Compañía Dekalpar S.A.; Cooperativa Unión Curupayty Ltda., Agro Silo Santa Catalina, Cooperativa Pindo Ltda.

OBSERVACIÓN (EN CASO DE MODIFICACION EN RELACION A LO SOLICITADO)

-

V° B° Director, Director General o Máxima Autoridad	Firma:
	Aclaración: Ing. Agr. Dra. Jadiyi C. Torales S.
	Sello:

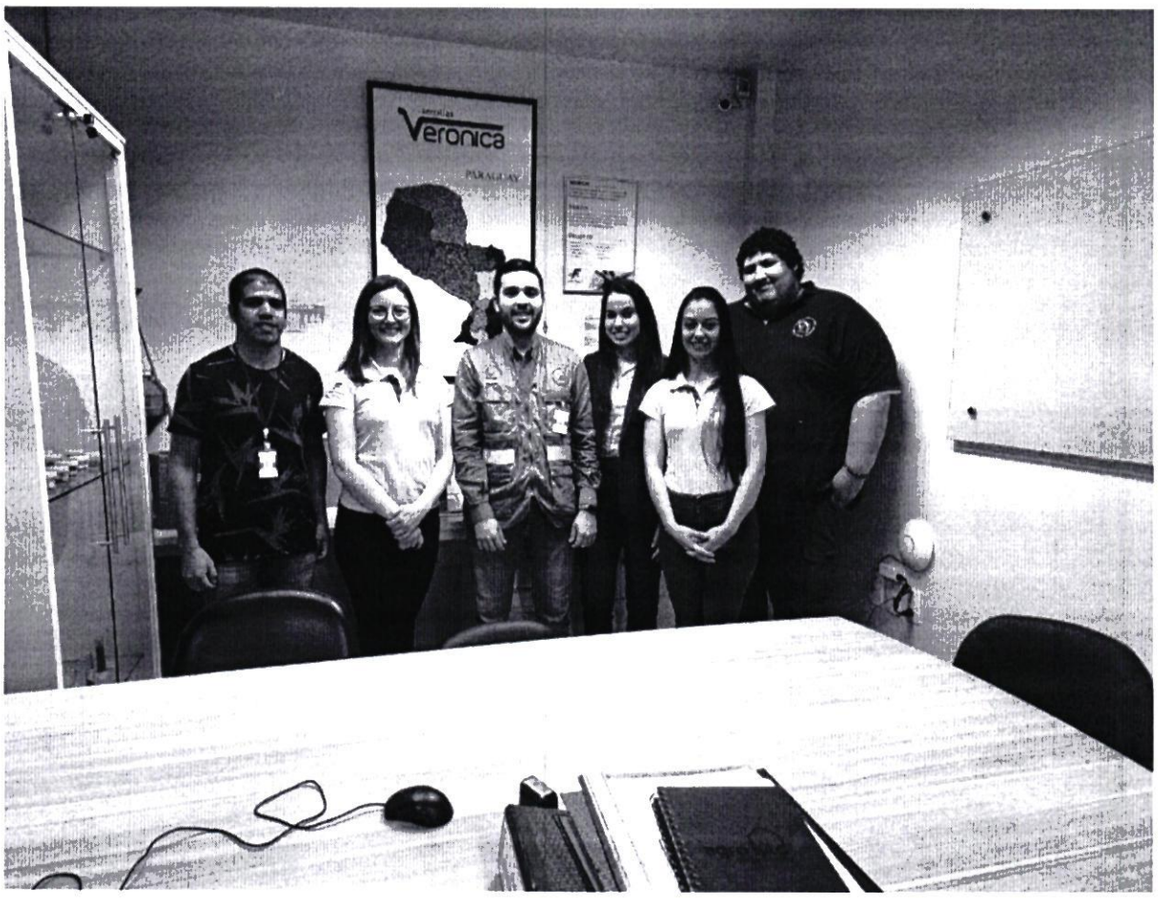
Veronica



SENAVE

Servicio Nacional de Calidad y Sanidad Vegetal y de Semillas

Domicilio ASUNCION Teléfax 445769

ORDEN DE TRABAJO

☐ ORDINA

☐ EXTRAC

Nº

Vehículo Tipo Chapa

Marca y Modelo

Conductor Autorizado

Días Estimados de la Misión Desde

Horas Estimadas de la Misión Desde las

Km. de Salida Km. de V

Km. estimados de Recorrido

Consumo estimado x 100 Km. Lts.

TRABAJOS A REALIZAR

Fecha

Responsable del área al que fue asignado el automotor

GRAF. MONARCA S.R.L. - Tte. Farina 813 - Tel/Fax 495 772 - 449 193 - RUC 80013 - N° 1 043
100 Bl. 50 X 3 (20.001 / 25.000) Octubre 2018

Lic. José Gamarra
Jefe Interino
Dpto. de Transporte

ES COPIA

ANEXO II-01: INFORME DE COMISIONAMIENTO NACIONAL

Se eleva a consideración de las autoridades institucionales el presente informe de comisionamiento nacional, declarando que los datos consignados son realizados en carácter de Declaración Jurada, quedando sometidos a los organismos de control.

Fecha de Informe	Número y Fecha del Expediente
21/10/2022	MEU N° 7.498 / 2022, de fecha 12/10/2022.

PERSONA ASIGNADA A LA COMISIÓN

Nombre y Apellido	C.I. N°	Funcionario/a	Firma
Cesar Avalos	4.000.931	Si ■ No ☐	
Cargo	**Personal**		
Técnico	Permanente ☐ Contratado ■ Otros ☐		

Teléfono	Correo Electrónico
(595-21) 527-120 / 527-121 / 527-122	cesar.avalos@senave.gov.py

FECHA DE VIAJE

Inicio	Final
18/10/2022	20/10/2022

MOVILIDAD

Público ☐ Estado ■ Otros ☐

Chofer asignado/ Nombre	Orden de Trabajo Nro.	Km. Inicio	Km. Final
César Avalos	23.023	405.948	Orden Abierta

INFORMACION GEOGRAFICA

Departamento (s)	Localidad (es)
Alto Paraná	Santa Rita, San Cristóbal, Colonia Curupayty, Los Cedrales

DESCRIPCIÓN DE LAS TAREAS

Se realizó la auditoría de mantenimiento del RNLS a los laboratorios Compañía Dekalpar S.A., Cooperativa de Producción Pintó Ltda., Cooperativa de Producción Unión Curupayty Ltda., Agro Silo Santa Catalina S.A.

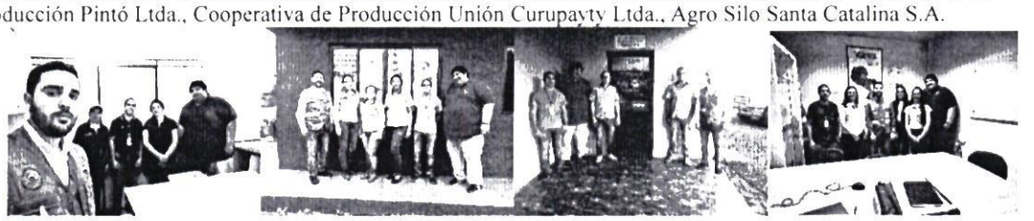

OBSERVACIÓN (EN CASO DE MODIFICACION EN RELACION A LO SOLICITADO)

-

V° B° Director, Director General o Máxima Autoridad	Firma:
	Aclaración: Ing. Agr. Dra. Jadiyi C. Torales S.
	Sello:

SENAVE

Servicio Nacional de Calidad [illegible] Vegetal y de Semillas

Domicilio ASUNCION ..... Teléfax ..... 445 [illegible]

ORDEN DE TRABAJO

☐ ORDINA[illegible]

☐ EXTRAO[illegible]NARIO

Nº [illegible]

Vehículo Tipo ..... Chapa ..... [illegible]

Marca y Modelo ..... [illegible]

Conductor Autorizado .....

Días Estimados de la Misión Desde ..... Hasta .....

Horas Estimadas de la Misión Desde las ..... Hasta las .....

Km. de Salida ..... Km. de V[illegible]

Km. estimados de Recorrido ..... [illegible] Recorridos .....

Consumo estimado x 100 Km. Lts. .....

TRABAJOS A REALIZAR

[illegible]

Fecha .....

Responsable del área al que fue asignado el automotor

GRAF. MONARCA S.R.L. Tte. Fariña 613 Tel./Fax 495 772 - 449 [illegible] 100 Bl. 50 X 3 (20.001 / 25.000) Octubre 2018

NOTA: Indicar con: [illegible]

Lic. José Gamarra
Jefe Interino
Dpto. de Transporte

ES COPIA

ANEXO II-01: INFORME DE COMISIONAMIENTO NACIONAL

Se eleva a consideración de las autoridades institucionales el presente informe de comisionamiento nacional, declarando que los datos consignados son realizados en carácter de Declaración Jurada, quedando sometidos a los organismos de control.

Fecha de Informe	Número y Fecha del Expediente
21/10/2022	MEU N° 7.498 / 2022, de fecha 12/10/2022

PERSONA ASIGNADA A LA COMISIÓN

Nombre y Apellido	C.I. N°	Funcionario/a	Firma
Oscar Ortiz	2.120.765	Si ■ No ☐	
Cargo	**Personal**		
Jefe de Departamento	Permanente ■ Contratado ☐ Otros ☐		

Teléfono	Correo Electrónico
(595-21) 527-120 / 527-121 / 527-122	oscar.ortiz@senave.gov.py

FECHA DE VIAJE

Inicio	Final
18/10/2022	20/10/2022

MOVILIDAD

Público ☐ Estado ■ Otros ☐

Chofer asignado/ Nombre	Orden de Trabajo Nro.	Km. Inicio	Km. Final
César Avalos	23.023	405.948	Orden Abierta

INFORMACION GEOGRAFICA

Departamento (s)	Localidad (es)
Alto Paraná	Santa Rita, San Cristóbal, Colonia Curupayty, Los Cedrales

DESCRIPCIÓN DE LAS TAREAS

Se realizó la auditoría de mantenimiento del RNLS a los laboratorios Compañía Dekalpar S.A., Cooperativa de Producción Pintó Ltda., Cooperativa de Producción Unión Curupayty Ltda., Agro Silo Santa Catalina S.A.

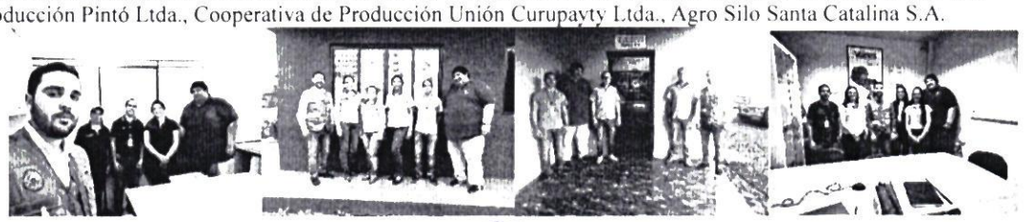

OBSERVACIÓN (EN CASO DE MODIFICACION EN RELACION A LO SOLICITADO)

V° B° Director, Director General o Máxima Autoridad	**Firma:** **Aclaración:** Ing. Agr. Dra. Jadiyi C. Torales S. **Sello:**

SENAVE

Servicio Nacional de Calidad [illegible] Vegetal y de Semillas

Domicilio ASUNCION Telefax 445 [illegible]

ORDEN DE TRABAJO

Nº [illegible]

☐ ORDINA[illegible]

☐ EXTRAO[illegible]NARIO

Vehiculo Tipo ..... Chapa ..... [illegible] Asignado .....

Marca y Modelo ..... Area Interior .....

Conductor Autorizado .....

Dias Estimados de la Mision Desde ..... [illegible]

Horas Estimadas de la Mision Desde las ..... [illegible]

Km de Salida ..... Km de V[illegible]

Km estimados de Recorrido ..... [illegible] Recorridos .....

Consumo estimado x 100 Km Lts .....

TRABAJOS A REALIZAR

[illegible]

Fecha .....

Responsable del area a que fue asignado el automotor

GRAF MONARCA S.R.L. Tte. Fariña 813 Tel. Fax 495 [illegible] 443 [illegible] RUC 8991 [illegible]
100 Bl. 50 X 3 (20 901 25 000) Octubre 2018

NOTA: Indicar [illegible]

Lic. José Gamarra
Jefe Interino
Dpto. de Transporte

ES COPIA

ANEXO II-01: INFORME DE COMISIONAMIENTO NACIONAL

Se eleva a consideración de las autoridades institucionales el presente informe de comisionamiento nacional, declarando que los datos consignados son realizados en carácter de Declaración Jurada, quedando sometidos a los organismos de control.

Fecha de Informe	Número y Fecha del Expediente
04/11/2022	7490 12/10/2022

PERSONA ASIGNADA A LA COMISIÓN

Nombre y Apellido	C.I. N°	Funcionario/a	Firma
Adriana Mereles	4.059.916	Si ■ No ☐	

Cargo	Personal
Jefa DCP	Permanente ☐ Contratado ■ Otros ☐

Teléfono	Correo Electrónico
0983 262234	adriana.mereles@senave.gov.py

FECHA DE VIAJE

Inicio	Final
01/11/2022	03/11/2022

MOVILIDAD

Público ☐ Estado ■ Otros ☐

Chofer asignado/ Nombre	Orden de Trabajo Nro.	Km. Inicio	Km. Final
Carlos Noguera	27628	307492	308301

INFORMACION GEOGRAFICA

Departamento (s)	Localidad (es)
Caaguazú	J. Eulogio Estigarribia

DESCRIPCIÓN DE LAS TAREAS

Participación en el curso de "Fisiología aplicada a los procesos de producción y tecnología de semillas", el mismo tuvo como objetivo conocer los fundamentos que operan en los distintos procesos funcionales de los vegetales y su efecto sobre la producción de semillas; en el cual fueron tratados temas acerca del micro ambiente y desarrollo de semillas, causas de la pérdida de vigor y de la aceleración del proceso de deterioro, gestión de procesos, arte de captar y aprovechar la luz, comportamiento de la planta y de la semilla en condiciones de campo, tecnología de pos cosecha, con el desarrollo de clases prácticas.

OBSERVACIÓN (EN CASO DE MODIFICACION EN RELACION A LO SOLICITADO)

V° B° Director, Director General o Máxima Autoridad	Firma:
	Aclaración: Ing. Agr. (Dr.) Fernando Ríos A. Director Producción de Semillas (DISE)
	Sello:

Fotografías

<table>
<tr>
<td> 
</td>
<td>  </td>
</tr>
<tr>
<td>Foto 1. Entrega de certificado.</td>
<td>Foto 2. Participantes del curso de capacitación.</td>
</tr>
</table>

SENAVE

Servicio Nacional de Calidad y Sanidad Vegetal y de Semillas

Domicilio: ASUNCION Telefax: 445769

ORDEN DE TRABAJO

Nº 27628

27628

☐ ORDINARIO

X ☐ EXTRAORDINARIO

Vehículo Tipo: D-MAX Chapa: EAG-519 Nº de Orden Asignado: 0

Marca y Modelo: ISUZU Área Interior: DOBLE

Conductor Autorizado: CARLOS DANIEL NOGUERA ARAUJO

Días Estimados de la Misión: Desde 31 / 10 / 2022 Hasta 4 / 11 / 2022

Horas Estimadas de la Misión: Desde las 00:01 Hasta las 24:00

Km. de Salida: 307492 Km. de Vuelta: 308301

Km. estimados de Recorrido: 1200 Km. Real Recorridos: 809

Consumo estimado x 100 Km: Lts: 12

TRABAJOS A REALIZAR:

CAPACITACION EN EL DEPARTAMENTO DE CAAGUAZÚ.

DENTRO DEL TERRITORIO NACIONAL

ACOMPAÑA: PABLO CARDOZO, ADRIANA MERELES, VILMA GOMEZ, CRISTEL GONZALEZ

Fecha: 31 / 10 / 2022

Lic. José Gamarra
Jefe Interino
Dpto. de Transporte
Responsable del área al que fue asignado el automotor

SERVICIO NACIONAL DE CALIDAD Y SANIDAD VEGETAL Y DE SEMILLAS DEPARTAMENTO TRANSPORTE SENAVE

ES COPIA

GRAF. MONARCA S.R.L. - Tte. Fariña 813 - Tel./Fax: 495 772 - 449 103 - RUC: 80013965-8 - C.H.
24 Bl 50 X 3 (27.501 / 28.700) Octubre 2021

ANEXO II-01: INFORME DE COMISIONAMIENTO NACIONAL

Se eleva a consideración de las autoridades institucionales el presente informe de comisionamiento nacional, declarando que los datos consignados son realizados en carácter de Declaración Jurada, quedando sometidos a los organismos de control.

Fecha de Informe	Número y Fecha del Expediente
04/11/2022	7490 12/10/2022

PERSONA ASIGNADA A LA COMISIÓN

Nombre y Apellido	C.I. N°	Funcionario/a	Firma
Rubén Báez	4 620 932	Si ■ No ☐	
Cargo	**Personal**		
Tecnico	Permanente ☐ Contratado ■ Otros ☐		

Teléfono	Correo Electrónico
0971854283	ruben.baez@senave.gov.py

FECHA DE VIAJE

Inicio	Final
01/11/2022	03/11/2022

MOVILIDAD

Público ☐ Estado ■ Otros ☐

Chofer asignado/ Nombre	Orden de Trabajo Nro.	Km. Inicio	Km. Final
Rubén Báez	22980	188489	Orden abierta

INFORMACION GEOGRAFICA

Departamento (s)	Localidad (es)
Caaguazu	J. Eulogio Estigarribia

DESCRIPCIÓN DE LAS TAREAS

Prof. Dr. Tiago Zanatta Aumonde
EL MICRO AMBIENTE /DESARROLLO
o Crecimiento, desarrollo y comportamiento hormonal
o Desarrollo de la semilla
o Composición química de la semilla y el ambiente
o Proceso de desarrollo de semillas
o Mecanismos de fijación de carbono y la influencia del ambiente
o Membranas y vigor de semillas
o Vigor y características de crecimiento inicial
o Desempeño de crecimiento, respuestas de desarrollo y calidad de semillas.
o Mecanismos fotosintéticos y asimilación de partición de carbono.
o Mecanismos de fijación de carbono e influencia ambiental
o Crecimiento y partición de asimilados x nutrición
o Crecimiento y partición de asimilados x ambiente estresante
o Tamaño de la semilla y el vigor
o Fertilidad del suelo
o Disponibilidad hídrica
o Temperatura
o Luminosidad
o Posición de la planta en el campo y la semilla en la planta
CAUSAS DE LA PÉRDIDA DE VIGOR Y DE LA ACELERACIÓN DEL PROCESO DE DETERIORO
o Ambiente de cultivo, deterioro y vigor de semillas y plantas
o Causas del deterioro
o Manifestación fisiológica de la deterioración
o Condiciones climáticas en la maduración

o Asociación entre las manifestaciones fisiológicas, pos-cosecha de semilla y desempeño de las plantas Profesora Dra. Lilian Vanussa Madruga de Tunes: GESTIÓN DE PROCESOS o Germinación o Prueba del análisis de germinación en rollos de papel: Comparación de ensayo en distintos volúmenes de agua. o Vigor o Laboratorio: Técnica de hipoclorito de sodio, Tetrazolio y emergencia a campo Profesor Dr. Tiago Pedó ARTE DE CAPTAR Y APROVECHAR LA LUZ o Radiación: cantidad y calidad de espectro luminoso o Energía y ambiente o Interacción de energía radiante o Productividad en agro ecosistemas o Potencial de producción o Expresión de vigor a campo
OBSERVACIÓN (EN CASO DE MODIFICACION EN RELACION A LO SOLICITADO)

V° B° Director, Director General o Máxima Autoridad	**Firma:** **Aclaración:** **Sello:**

(Ing. Agr. (Dr.) Fernando Ríos A.
Director
Dirección de Semillas (DISE)

Fotografías



SENAVE

Servicio Nacional de Calidad y Sanidad Vegetal y de Semillas

Domicilio ASUNCION ..... Telefax: 445/69 .....

ORDEN DE TRABAJO

☐ ORDINARIO Nº 022980

☐ EXTRAORDINARIO

Vehiculo Tipo: ..... Chapa: ..... Nº de Orden Asignado .....

Marca y Modelo: ..... Área Interior .....

Conductor Autorizado: .....

.....

Dias Estimados de la Misión: Desde ...../...../..... Hasta...../...../.....

Horas Estimadas de la Misión: Desde las ..... Hasta las .....

Km. de Salida: ..... Km. de Vuelta .....

Km. estimados de Recorrido: ..... Km. Real Recorridos .....

Consumo estimado x 100 Km: Lts .....

TRABAJOS A REALIZAR:

.....

.....

.....

.....

.....

Fecha: ...../...../...../

.....

Responsable del área al que fue asignado el automotor

GRAF. MONARCA S.R.L. - Tte. Fariña 813 - Tel./Fax: 495 772 - 449 103 - RUC: 80013965-8 - C.H.T.N° 2113
100 Bl. 50 X 3 (20.001 / 25.000) Octubre 2018

SENAVE
Jefe Interino
Dpto. de Transporte

AC

ANEXO II-01: INFORME DE COMISIONAMIENTO NACIONAL

Se eleva a consideración de las autoridades institucionales el presente informe de comisionamiento nacional, declarando que los datos consignados son realizados en carácter de Declaración Jurada, quedando sometidos a los organismos de control.

Fecha de Informe	**Número y Fecha del Expediente**
04/11/2022	7490 12/10/2022

PERSONA ASIGNADA A LA COMISIÓN

Nombre y Apellido	**C.I. N°**	**Funcionario/a**	**Firma**
Pablo Cardozo	4 218 287	**Si** ■ **No** ☐	
Cargo	**Personal**		
Tecnico	**Permanente** ■	**Contratado** ☐	**Otros** ☐
Teléfono		**Correo Electrónico**	
0984 140 503		pablo.cardozo *a* senave.gov.py	

FECHA DE VIAJE

Inicio	**Final**
01/11/2022	03/11/2022

MOVILIDAD

Público ☐ **Estado** ■ **Otros** ☐

Chofer asignado/ Nombre	**Orden de Trabajo Nro.**	**Km. Inicio**	**Km. Final**
Carlos Noguera	27628	307492	308301

INFORMACION GEOGRAFICA

Departamento (s)	**Localidad (es)**
Caaguazú	J. Eulogio Estigarribia

DESCRIPCIÓN DE LAS TAREAS

Prof. Dr. Tiago Zanatta Aumonde
EL MICRO AMBIENTE /DESARROLLO
o Crecimiento, desarrollo y comportamiento hormonal
o Desarrollo de la semilla
o Composición química de la semilla y el ambiente
o Proceso de desarrollo de semillas
o Mecanismos de fijación de carbono y la influencia del ambiente
o Membranas y vigor de semillas
o Vigor y caracteristicas de crecimiento inicial
o Desempeño de crecimiento, respuestas de desarrollo y calidad de semillas.
o Mecanismos fotosintéticos y asimilación de partición de carbono.
o Mecanismos de fijación de carbono e influencia ambiental
o Crecimiento y partición de asimilados x nutrición
o Crecimiento y partición de asimilados x ambiente estresante
o Tamaño de la semilla y el vigor
o Fertilidad del suelo
o Disponibilidad hídrica
o Temperatura
o Luminosidad
o Posición de la planta en el campo y la semilla en la planta
CAUSAS DE LA PÉRDIDA DE VIGOR Y DE LA ACELERACIÓN DEL PROCESO DE DETERIORO
o Ambiente de cultivo, deterioro y vigor de semillas y plantas
o Causas del deterioro
o Manifestación fisiológica de la deterioración

o Condiciones climáticas en la maduración o Asociación entre las manifestaciones fisiológicas, pos-cosecha de semilla y desempeño de las plantas Profesora Dra. Lilian Vanussa Madruga de Tunes: GESTIÓN DE PROCESOS o Germinación o Prueba del análisis de germinación en rollos de papel: Comparación de ensayo en distintos volúmenes de agua. o Vigor o Laboratorio: Técnica de hipoclorito de sodio, Tetrazolio y emergencia a campo Profesor Dr. Tiago Pedó ARTE DE CAPTAR Y APROVECHAR LA LUZ o Radiación: cantidad y calidad de espectro luminoso o Energía y ambiente o Interacción de energía radiante o Productividad en agro ecosistemas o Potencial de producción o Expresión de vigor a campo
OBSERVACIÓN (EN CASO DE MODIFICACION EN RELACION A LO SOLICITADO)

V° B° Director, Director General o Máxima Autoridad	**Firma:** **Aclaración:** **Sello:**

Ing. Agr. (Dr.) Fernando Ríos A.
Director
Dirección de Semillas (DISE)

Fotografías



SENAVE

Servicio Nacional de Calidad y Sanidad Vegetal y de Semillas

Domicilio: ASUNCION Telefax: 445769

ORDEN DE TRABAJO

Nº 27628

27628

☐ ORDINARIO

X ☐ EXTRAORDINARIO

Vehículo Tipo: D-MAX Chapa: EAG-519 Nº de Orden Asignado: 0

Marca y Modelo: ISUZU Área Interior: DOBLE

Conductor Autorizado: CARLOS DANIEL NOGUERA ARAUJO

Días Estimados de la Misión: Desde 31 / 10 / 2022 Hasta 4 / 11 / 2022

Horas Estimadas de la Misión: Desde las 00:01 Hasta las 24:00

Km. de Salida: 307492 Km. de Vuelta: 308301

Km. estimados de Recorrido: 1200 Km. Real Recorridos: 809

Consumo estimado x 100 Km: Lts. 12

TRABAJOS A REALIZAR:

CAPACITACIÓN EN EL DEPARTAMENTO DE CAAGUAZÚ.

DENTRO DEL TERRITORIO NACIONAL

ACOMPAÑA: PABLO CARDOZO, ADRIANA MERELES, VILMA GOMEZ, CRISTEL GONZÁLEZ

Fecha: 31 / 10 / 2022

Lic. Jose Gamarra
Jefe Interino
Dpto. de Transporte
Responsable del área al que fue asignado el automotor

SERVICIO NACIONAL DE CALIDAD Y SANIDAD VEGETAL Y DE SEMILLAS DEPARTAMENTO TRANSPORTE SENAVE

GRAF. MONARCA S.R.L. - Tte. Fariña 813 - Tel./Fax: 495 772 - 449 103 - RUC: 80013965-8 - C.H.E. Nº 1443
24 Bl. 50 X 3 (27.501 / 28.700) Octubre 2021

SERVICIO NACIONAL DE CALIDAD Y SANIDAD VEGETAL Y DE SEMILLAS DEPARTAMENTO TRANSPORTE SENAVE

Pablo Gaona

ES COPIA

ANEXO II-01: INFORME DE COMISIONAMIENTO NACIONAL

Se eleva a consideración de las autoridades institucionales el presente informe de comisionamiento nacional, declarando que los datos consignados son realizados en carácter de Declaración Jurada, quedando sometidos a los organismos de control.

Fecha de Informe	Número y Fecha del Expediente
04/11/2022	7490 12/10/2022

PERSONA ASIGNADA A LA COMISIÓN

Nombre y Apellido	C.I. N°	Funcionario/a	Firma
Carlos Noguera Araujo	4.278.025	Si ■ No ☐	

Cargo	Personal
Tecnico	Permanente ■ Contratado ☐ Otros ☐

Teléfono	Correo Electrónico
0981251530	carlos.noguera@senave.gov.py

FECHA DE VIAJE

Inicio	Final
01/11/2022	03/11/2022

MOVILIDAD

Público ☐ Estado ■ Otros ☐

Chofer asignado/ Nombre	Orden de Trabajo Nro.	Km. Inicio	Km. Final
Carlos Noguera	27628	307492	308301

INFORMACION GEOGRAFICA

Departamento (s)	Localidad (es)
Caaguazu	J. Eulogio Estigarribia

DESCRIPCIÓN DE LAS TAREAS

Prof. Dr. Tiago Zanatta Aumonde
EL MICRO AMBIENTE /DESARROLLO
o Crecimiento, desarrollo y comportamiento hormonal
o Desarrollo de la semilla
o Composición química de la semilla y el ambiente
o Proceso de desarrollo de semillas
o Mecanismos de fijación de carbono y la influencia del ambiente
o Membranas y vigor de semillas
o Vigor y características de crecimiento inicial
o Desempeño de crecimiento, respuestas de desarrollo y calidad de semillas.
o Mecanismos fotosintéticos y asimilación de partición de carbono.
o Mecanismos de fijación de carbono e influencia ambiental
o Crecimiento y partición de asimilados x nutrición
o Crecimiento y partición de asimilados x ambiente estresante
o Tamaño de la semilla y el vigor
o Fertilidad del suelo
o Disponibilidad hídrica
o Temperatura
o Luminosidad
o Posición de la planta en el campo y la semilla en la planta
CAUSAS DE LA PÉRDIDA DE VIGOR Y DE LA ACELERACIÓN DEL PROCESO DE DETERIORO
o Ambiente de cultivo, deterioro y vigor de semillas y plantas
o Causas del deterioro
o Manifestación fisiológica de la deterioración

o Condiciones climáticas en la maduración o Asociación entre las manifestaciones fisiológicas, pos-cosecha de semilla y desempeño de las plantas Profesora Dra. Lilian Vanussa Madruga de Tunes: GESTIÓN DE PROCESOS o Germinación o Prueba del análisis de germinación en rollos de papel: Comparación de ensayo en distintos volúmenes de agua. o Vigor o Laboratorio: Técnica de hipoclorito de sodio, Tetrazolio y emergencia a campo Profesor Dr. Tiago Pedó ARTE DE CAPTAR Y APROVECHAR LA LUZ o Radiación: cantidad y calidad de espectro luminoso o Energía y ambiente o Interacción de energía radiante o Productividad en agro ecosistemas o Potencial de producción o Expresión de vigor a campo
OBSERVACIÓN (EN CASO DE MODIFICACION EN RELACION A LO SOLICITADO)

V° B° Director, Director General o Máxima Autoridad	**Firma:** **Aclaración:** Ing. Agr. (Dr.) Fernando Ríos A. Director Dirección de Semillas (DISE) **Sello:**

Fotografías



SENAVE

Servicio Nacional de Calidad y Sanidad Vegetal y de Semillas

Domicilio: ASUNCION Telefax: 445769

ORDEN DE TRABAJO

Nº 27628

27628

☐ ORDINARIO

X ☐ EXTRAORDINARIO

Vehículo Tipo: D-MAX Chapa: EAG-519 Nº de Orden Asignado: 0

Marca y Modelo: ISUZU Área Interior: DOBLE

Conductor Autorizado: CARLOS DANIEL NOGUERA ARAUJO

Días Estimados de la Misión: Desde 31 / 10 / 2022 Hasta 4 / 11 / 2022

Horas Estimadas de la Misión: Desde las 00:01 Hasta las 24:00

Km. de Salida: 307492 Km. de Vuelta: 308301

Km. estimados de Recorrido: 1200 Km. Real Recorridos: 809

Consumo estimado x 100 Km: Lts. 12

TRABAJOS A REALIZAR:

CAPACITACION EN EL DEPARTAMENTO DE CAAGUAZU.

DENTRO DEL TERRITORIO NACIONAL

ACOMPAÑA: PABLO CARDOZO, ADRIANA MERELES, VILMA GOMEZ, CRISTEL GONZALEZ

Fecha: 31 / 10 / 2022

Lic. José Gamarra
Jefe Interino
Dpto. Transporte
Responsable del área al que fue asignado el automotor

SERVICIO NACIONAL DE CALIDAD Y SANIDAD VEGETAL Y DE SEMILLAS DEPARTAMENTO TRANSPORTE SENAVE

GRAF. MONARCA S.R.L. - Tte. Fariña 813 - Tel./Fax: 495 772 - 449 103 - RUC: 80013965-8 - C.H.T. Nº 1443
24 Bl. 50 X 3 (27.501 / 28.700) Octubre 2021

SERVICIO NACIONAL DE CALIDAD Y SANIDAD VEGETAL Y DE SEMILLAS DEPARTAMENTO TRANSPORTE SENAVE

ES COPIA

ANEXO II-01: INFORME DE COMISIONAMIENTO NACIONAL

Se eleva a consideración de las autoridades institucionales el presente informe de comisionamiento nacional, declarando que los datos consignados son realizados en carácter de Declaración Jurada, quedando sometidos a los organismos de control.

Fecha de Informe	Número y Fecha del Expediente
17/10/2022	MEU N° 7372 / 2022, de fecha 07/10/2022.

PERSONA ASIGNADA A LA COMISIÓN

Nombre y Apellido	C.I. N°	Funcionario/a	Firma
Anibal Kiese	4.668.796	Si ■ No ☐	
Cargo	**Personal**		
Técnico	Permanente ☐ Contratado ■ Otros ☐		

Teléfono	Correo Electrónico
(595-21) 527-120 / 527-121 / 527-122	anibal.kiese@senave.gov.py

FECHA DE VIAJE

Inicio	Final
11/10/2022	13/10/2022

MOVILIDAD

Público ☐ Estado ■ Otros ☐

Chofer asignado/ Nombre	Orden de Trabajo Nro.	Km. Inicio	Km. Final
Oscar Rodríguez	023840	278982	279834

INFORMACION GEOGRAFICA

Departamento (s)	Localidad (es)
Caazapá, Alto Paraná, Caaguazú	Avai, Colonia Yguazu, J. Eulogio Estigarribia

DESCRIPCIÓN DE LAS TAREAS

Realización de la auditoria de mantenimiento de laboratorios inscriptos en el Registro Nacional de Laboratorio de Semillas – RNLS: PAYCO S.A., Fundación Nikkei Cetapar, Semillas del Agro S.A., GP S.A.

OBSERVACIÓN (EN CASO DE MODIFICACION EN RELACION A LO SOLICITADO)

V° B° Director, Director General o Máxima Autoridad	Firma: Aclaración: Sello:	SERVICIO NACIONAL DE CALIDAD Y SANIDAD VEGETAL Y DE SEMILLAS Dirección de Laboratorios Blanca E. Coronel L. Ingeniera Agrónoma Reg. Prof N° 3357





SENAVE

Servicio Nacional de Calidad y Sanidad Vegetal y de Semillas

Domicilio..... Telefax:.....

ORDEN DE TRABAJO

Nº 023840

☐ ORDINARIO

☐ EXTRAORDINARIO

Vehiculo Tipo: ..... Chapa: ..... Nº de Orden Asignado.....

Marca y Modelo:..... Área Interior .....

Conductor Autorizado: .....

.....

Días Estimados de la Misión: Desde...../...../..... Hasta...../...../.....

Horas Estimadas de la Misión: Desde las..... Hasta las .....

Km. de Salida:..... Km. de Vuelta .....

Km. estimados de Recorrido:..... Km. Real Recorridos .....

Consumo estimado x 100 Km: Lts.....

TRABAJOS A REALIZAR:

.....

.....

.....

.....

.....

.....

Fecha:...../...../.....

Responsable del área al que fue asignado el automotor

Ing. José Gamarra
Jefe Interino
Dpto. de Transporte

GRAF. MONARCA S.R.L. - Tte. Fariña 813 - Tel./Fax: 495 772 - 449 [illegible] - RUC: 80013065-8 - C.H.T. Nº 1.043
100 Bl. 50 X 3 (20.001 / 25.000) Octubre 2018

Ing. José Gamarra
Jefe Interino
Dpto. de Transporte

ANEXO II-01: INFORME DE COMISIONAMIENTO NACIONAL

Se eleva a consideración de las autoridades institucionales el presente informe de comisionamiento nacional, declarando que los datos consignados son realizados en carácter de Declaración Jurada, quedando sometidos a los organismos de control.

Fecha de Informe	Número y Fecha del Expediente
17/10/2022	MEU N° 7372 / 2022, de fecha 07/10/2022.

PERSONA ASIGNADA A LA COMISIÓN

Nombre y Apellido	C.I. N°	Funcionario/a	Firma
Belén Ramírez	3.627.556	Si ■ No ☐	

Cargo	Personal
Técnica	Permanente ☐ Contratado ■ Otros ☐

Teléfono	Correo Electrónico
(595-21) 527-120 / 527-121 / 527-122	belén.ramirez@senave.gov.py

FECHA DE VIAJE

Inicio	Final
11/10/2022	13/10/2022

MOVILIDAD

Público ☐ Estado ■ Otros ☐

Chofer asignado/ Nombre	Orden de Trabajo Nro.	Km. Inicio	Km. Final
Oscar Rodríguez	023840	278982	279834

INFORMACION GEOGRAFICA

Departamento (s)	Localidad (es)
Caazapá, Alto Paraná, Caaguazú	Avaí, Colonia Yguazu, J. Eulogio Estigarribia

DESCRIPCIÓN DE LAS TAREAS

Realización de la auditoria de mantenimiento de laboratorios inscriptos en el Registro Nacional de Laboratorio de Semillas – RNLS: PAYCO S.A., Fundación Nikkei Cetapar, Semillas del Agro S.A., GP S.A.

OBSERVACIÓN (EN CASO DE MODIFICACION EN RELACION A LO SOLICITADO)

V° B° Director, Director General o Máxima Autoridad	Firma: Blanca E. Coronel L. Ingeniera Agrónoma Reg. Prof N° 3357 Aclaración: Sello:





SENAVE

Servicio Nacional de Calidad y Sanidad Vegetal y de Semillas

Domicilio..... Telefax:.....

ORDEN DE TRABAJO

Nº 023840

☐ ORDINARIO

☐ EXTRAORDINARIO

Vehiculo Tipo: ..... Chapa: ..... Nº de Orden Asignado.....

Marca y Modelo:..... Área Interior.....

Conductor Autorizado: .....

.....

Días Estimados de la Misión: Desde...../...../..... Hasta...../...../.....

Horas Estimadas de la Misión: Desde las..... Hasta las.....

Km. de Salida: ..... Km. de Vuelta .....

Km. estimados de Recorrido:..... Km. Real Recorridos .....

Consumo estimado x 100 Km: Lts.....

TRABAJOS A REALIZAR:

.....

.....

.....

.....

.....

.....

Fecha...../...../...../

.....

Responsable del área al que fue asignado el automotor

Lic. José Gamarra
Jefe Interino
Dpto. de Transporte

GRAF. MONARCA S.R.L. - Tte. Fariña 813 - Tel./Fax: 495 772 - 449 163 - RUC: 80013965-8 - C.H.T. Nº 1.043
100 Bl. 50 X 3 (20.001 / 25.000) Octubre 2018

Lic. José Gamarra
Jefe Interino
Dpto. de Transporte

ANEXO II-01: INFORME DE COMISIONAMIENTO NACIONAL

Se eleva a consideración de las autoridades institucionales el presente informe de comisionamiento nacional, declarando que los datos consignados son realizados en carácter de Declaración Jurada, quedando sometidos a los organismos de control.

Fecha de Informe	Número y Fecha del Expediente
17/10/2022	MEU N° 7372 / 2022, de fecha 07/10/2022.

PERSONA ASIGNADA A LA COMISIÓN

Nombre y Apellido	C.I. N°	Funcionario/a	Firma
Oscar Rodríguez	613.794	Si ■ No ☐	
Cargo	**Personal**		
Chofer	Permanente ■ Contratado ☐ Otros ☐		

Teléfono	Correo Electrónico
(595-21) 527-120 / 527-121 / 527-122	oscar.rodriguez@senave.gov.py

FECHA DE VIAJE

Inicio	Final
11/10/2022	13/10/2022

MOVILIDAD

Público ☐ Estado ■ Otros ☐

Chofer asignado/ Nombre	Orden de Trabajo Nro.	Km. Inicio	Km. Final
Oscar Rodríguez	023840	278982	279834

INFORMACION GEOGRAFICA

Departamento (s)	Localidad (es)
Caazapá, Alto Paraná, Caaguazú	Avaí, Colonia Yguazu, J. Eulogio Estigarribia

DESCRIPCIÓN DE LAS TAREAS

Traslado de funcionarios de la Dirección de Laboratorios para la realización de la auditoria de mantenimiento de laboratorios inscriptos en el Registro Nacional de Laboratorio de Semillas – RNLS: PAYCO S.A., Fundación Nikkei Cetapar, Semillas del Agro S.A., GP S.A.

OBSERVACIÓN (EN CASO DE MODIFICACION EN RELACION A LO SOLICITADO)

-

V° B° Director, Director General o Máxima Autoridad	**Firma:** **Aclaración:** Blanca E. Coronel L. Ingeniera Agrónoma Reg. Prof. N° 3357 **Sello:**



SENAVE

Servicio Nacional de Calidad y Sanidad Vegetal y de Semillas

Domicilio..... Telefax:.....

ORDEN DE TRABAJO

Nº 023840

☐ ORDINARIO

☐ EXTRAORDINARIO

Vehiculo Tipo: .....Chapa: ..... Nº de Orden Asignado.....

Marca y Modelo:..... Área Interior .....

Conductor Autorizado: .....

.....

Días Estimados de la Misión: Desde...../...../..... Hasta...../...../.....

Horas Estimadas de la Misión: Desde las..... Hasta las.....

Km. de Salida: ..... Km. de Vuelta .....

Km. estimados de Recorrido:..... Km. Real Recorridos .....

Consumo estimado x 100 Km: Lts.....

TRABAJOS A REALIZAR:

.....

.....

.....

.....

.....

.....

Fecha...../...../...../

.....

Responsable del área al que fue asignado el automotor

Lic. José Gamarra
Jefe Interino
Dpto. de Transporte

GRAF. MONARCA S.R.L. - Tte. Fariña 813 - Tel./Fax: 495 772 - 449 [illegible] - RUC: 80013865-3 - C.H.T. Nº 1.043
100 Bl. 50 X 3 (20.001 / 25.000) Octubre 2018

Lic. José Gamarra
Jefe Interino
Dpto. de Transporte

ANEXO II-01: INFORME DE COMISIONAMIENTO NACIONAL

Se eleva a consideración de las autoridades institucionales el presente informe de comisionamiento nacional, declarando que los datos consignados son realizados en carácter de Declaración Jurada, quedando sometidos a los organismos de control.

Fecha de Informe	Número y Fecha del Expediente
24/10/22	7635 18/10/22

PERSONA ASIGNADA A LA COMISIÓN

Nombre y Apellido	C.I. N°	Funcionario	Firma
ANGELINA SANCHEZ RAMÍREZ	654367	Si [X] No [ ]	

Cargo	Personal
JEFA DE DEPARTAMENTO	Permanente [X] Contratado [ ] Otros [ ]

Teléfono	Correo Electrónico
0971748041	angelina.sanchez@senave.gov.py

FECHA DE VIAJE

Inicio	Final
20/10/22	20/10/22

MOVILIDAD

Público [X] Estado [ ] Otros [ ]

Chofer asignado / Nombre	Orden de Trabajo Nro.	Km. Inicio	Km. Final

INFORMACION GEOGRAFICA

Departamento(s)	Localidade(s)
CENTRAL	ASUNCIÓN.

DESCRIPCIÓN DE LAS TAREAS

Capacitación como auditor de sistema de Gestión de Control Interno y Auditoria de Instituciones Públicas en el Marco de Mecip

OBSERVACIÓN (EN CASO DE MODIFICACIÓN EN RELACIÓN A LO SOLICITADO)

Se adjunta informe técnico y tomas fotográficas

V° B° Director, Director General o Máxima	Firma: Aclaración: Sello: Carmen Berni Ing. Agr. Reg. COSAVE PY-078

Versión: 2/2022

Dirección General Técnica

Formato para Informes de actividades técnicas de comisionamiento

I_ Datos

Expediente de solicitud de viatico	MEU Nro. 7635/18.10
OTA N°:206	
Código de actividad POA: 1.4.4.8.1 Capacitar al Plantel Técnico de la Dirección.	
Fecha de la actividad:20/10/22	
Funcionario/s participante/s de la actividad: (nombre y apellido):	Angelina Sánchez Ramírez
Dependencia/Dirección/Área técnica	DOR/ORC
Lugar/es de la actividad. (Departamento/Localidad/Distrito)	Central /Asunción

II _ Descripción de la actividad:

Objetivo	Contribuir y fortalecer la capacidad de funcionarios del SENAVE para participar en procesos de seguimien auditoria de la implementación del MECIP, conforme a la Norma del MECIP			
Actividad:	Seguimiento ☐	Acompañamiento ☐	Oficio ☐	Otro (indique) A solicitud de la Institución ■

III _ Resultados de la actividad
(informe, acta, toma de muestra, otros)
Fotografías

IV-_Registro de asistencia, capacitaciones, reuniones de trabajo, usar:

OBS:

V _Áreas vinculadas a la actividad

Áreas técnicas y administrativas del SENAVE

DAG	DBA	DICAO	DISE	DPV	DO	DOR	LABORATORIOS
■	☐	■	■	☐	■	■	■

VI _ Describir datos relevantes, de manera clara, objetiva y cualquier otro dato no citado más arriba.

Se participo del taller de capacitación sobre Control Interno y Auditoria de Instituciones Públicas en el Marco del MECIP. El curso se desarrolló por módulos de la siguiente módulos 1 y 2.

1. Introducción al MECIP: Que es el MECIP, Objetivos, principios, enfoque contribución a Sistema de Control de Interno (SCI)
2. Direccionamiento estratégico y modelo de gestión por procesos: Principios, Rol del Sector Publico, Triangulo Estratégico, modelo de gestión, Gerente y Líder.

Se formaron grupos de trabajos y se elaboro una Guía para el análisis de la política de control interno.

VII _ Registro fotográfico

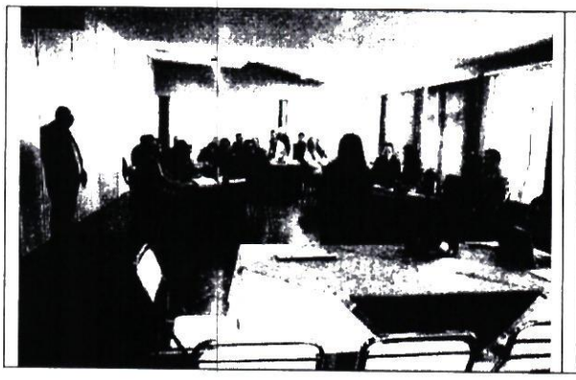



VIII _ Recomendaciones

Este tipo de capacitación es de interés Institucional, por lo tanto, se sugiere darle participación a funcionarios técnicos y administrativos del SENAVE.

Direccion de Oficinas Regionales

Orden de Trabajo

N° 206

Emitida el: 26/10/22

Exp

Emitido por: ***REGIONAL CORDILLERA***

ASIGNACION DE LA ACTIVIDAD	
Para la Oficina:	REGIONAL CORDILLERA
Jefe Asignado:	ANGELINA SANCHEZ RAMÍREZ
Tipo de Actividad	Capacitaciones en el marco del SGC
Empresa	REGIONAL CORDILLERA
Proposito	Capacitación como Auditor de Sistemas de Gestión de calidad interno y auditoria de instituciones publicas en el marco del MECIP

Periodo del Trabajo	20/10/22 al 20/10/22
Fecha Limite p/ informar	31/10/22
Fecha Informada:	

Aprobado por: ***ANDREA ISABEL TORRES BURGOS***

Fecha Aprobacion ***26/10/22***

ORDENADO POR

ANEXO II-01: INFORME DE COMISIONAMIENTO NACIONAL

Se eleva a consideración de las autoridades institucionales el presente informe de comisionamiento nacional, declarando que los datos consignados son realizados en carácter de Declaración Jurada, quedando sometidos a los organismos de control.

Fecha de Informe	Número y Fecha del Expediente
26/10/22	7634 18/10/22

PERSONA ASIGNADA A LA COMISIÓN

Nombre y Apellido	C.I. N°	Funcionario	Firma
ANGELINA SANCHEZ RAMÍREZ	654367	Si [X] No [ ]	

Cargo	Personal
JEFA DE DEPARTAMENTO	Permanente [X] Contratado [ ] Otros [ ]

Teléfono	Correo Electrónico
0971748041	angelina.sanchez@senave.gov.py

FECHA DE VIAJE

Inicio	Final
25/10/22	25/10/22

MOVILIDAD

Público [X] Estado [ ] Otros [ ]

Chofer asignado / Nombre	Orden de Trabajo Nro.	Km. Inicio	Km. Final

INFORMACION GEOGRAFICA

Departamento(s)	Localidade(s)
CENTRAL	ASUNCIÓN.

DESCRIPCIÓN DE LAS TAREAS

Capacitación como auditor de sistema de Gestión de Control Interno y Auditoria de Instituciones Públicas en el Marco de Mecip

OBSERVACIÓN (EN CASO DE MODIFICACIÓN EN RELACIÓN A LO SOLICITADO)

SE ADJUNTA INFORME TECNICO

V° B° Director, Director General o Máxima	Firma:
	Aclaración: Carmen Berni Ing. Agr. Reg. COSAVE PY-078
	Sello:

Versión: 2/2022

Dirección General Técnica

Formato para Informes de actividades técnicas de comisionamiento

I_ Datos

Expediente de solicitud de viatico	MEU Nro. 7634/18.10
OTA N°:207	
Código de actividad POA: 1.4.4.8.1 Capacitar al Plantel Técnico de la Dirección.	
Fecha de la actividad:25/10/22	
Funcionario/s participante/s de la actividad: (nombre y apellido):	Angelina Sánchez Ramírez
Dependencia/Dirección/Área técnica	DOR/ORC
Lugar/es de la actividad. (Departamento/Localidad/Distrito)	Central /Asunción

II _ Descripción de la actividad:

Objetivo	Contribuir y fortalecer la capacidad de funcionarios del SENAVE para participar en procesos de seguimien auditoria de la implementación del MECIP, conforme a la Norma del MECIP			
Actividad:	Seguimiento ☐	Acompañamiento ☐	Oficio ☐	Otro (indique) A solicitud de la Institución ■

III _ Resultados de la actividad

(informe, acta, toma de muestra, otros)

Fotografías

IV-_Registro de asistencia, capacitaciones, reuniones de trabajo, usar:

OBS:

V _Áreas vinculadas a la actividad

Áreas técnicas y administrativas del SENAVE

DAG	DBA	DICAO	DISE	DPV	DO	DOR	LABORATORIOS
■	☐	■	■	☐	■	■	■

VI _ Describir datos relevantes, de manera clara, objetiva y cualquier otro dato no citado más arriba.

Se participo del taller de capacitación sobre Control Interno y Auditoria de Instituciones Públicas en el Marco del MECIP. El curso se desarrolló por módulos trabajando el módulo de Gestión de procesos parte I.

Se conformaron grupos de trabajo de 3 personas cada grupo. Donde se trabajo con lluvias de ideas para identificar el proceso que trabajara cada grupo, resultando 5 grupos entre los participantes. El proceso elegido por mi grupo de trabajo es de Solicitud de Viáticos donde se llegó a determinar en una primera etapa lo siguiente:

Nombre del Proceso, objetivos; productos y los clientes.

VII _ Registro fotográfico

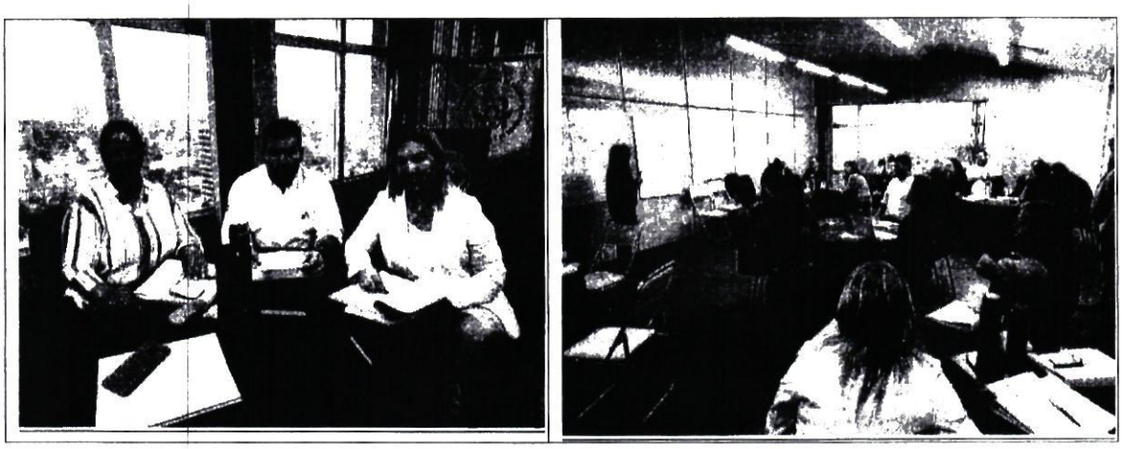

VIII _ Recomendaciones

Este tipo de capacitación es de interés Institucional, por lo tanto, se sugiere darle participación a funcionarios técnicos y administrativos del SENAVE.

Direccion de Oficinas Regionales

Orden de Trabajo

N° 207

Emitida el: 26/10/22

Exp

Emitido por: ***REGIONAL CORDILLERA***

ASIGNACION DE LA ACTIVIDAD	
Para la Oficina:	REGIONAL CORDILLERA
Jefe Asignado:	ANGELINA SANCHEZ RAMÍREZ
Tipo de Actividad	Capacitaciones en el marco del SGC
Empresa	REGIONAL CORDILLERA
Proposito	Capacitación como Auditor de SGC interno y auditoria de instituciones publicas en el marco del MECIP

Periodo del Trabajo 25/10/22 al 25/10/22
Fecha Limite p/ informar 31/10/22
Fecha Informada:

Aprobado por: ***ANDREA ISABEL TORRES BURGOS***

Fecha Aprobacion ***26/10/22***

ORDENADO POR

ANEXO II-01: INFORME DE COMISIONAMIENTO NACIONAL

Se eleva a consideración de las autoridades institucionales el presente informe de comisionamiento nacional, declarando que los datos consignados son realizados en carácter de Declaración Jurada, quedando sometidos a los organismos de control.

Fecha de Informe	Número y Fecha del Expediente
28/10/22	7633 18/10/22

PERSONA ASIGNADA A LA COMISIÓN

Nombre y Apellido	C.I. N°	Funcionario	Firma
ANGELINA SANCHEZ RAMÍREZ	654367	Si [X] No [ ]	
Cargo		**Personal**	
JEFA DE DEPARTAMENTO		Permanente [X] Contratado [ ] Otros [ ]	

Teléfono	Correo Electrónico
0971748041	angelina.sanchez@senave.gov.py

FECHA DE VIAJE

Inicio	Final
27/10/22	27/10/22

MOVILIDAD

Público [X] Estado [ ] Otros [ ]

Chofer asignado / Nombre	Orden de Trabajo Nro.	Km. Inicio	Km. Final

INFORMACION GEOGRAFICA

Departamento(s)	Localidade(s)
CENTRAL	ASUNCIÓN.

DESCRIPCIÓN DE LAS TAREAS

Capacitación como auditor de sistema de Gestión de Control Interno y Auditoria de Instituciones Públicas en el Marco de Mecip.

OBSERVACIÓN (EN CASO DE MODIFICACIÓN EN RELACIÓN A LO SOLICITADO)

SE ADJUNTA INFORME TECNICO

V° B° Director, Director General o Máxima	Firma: Aclaración: Carmen Berni Ing. Agr. Reg. COSAVE PY-078 Sello:

Versión: 2/2022

Dirección General Técnica
Formato para Informes de actividades técnicas de comisionamiento

I_ Datos

Expediente de solicitud de viatico	MEU Nro. 7633/18.10
OTA N°:208	
Código de actividad POA: 1.4.4.8.1 Capacitar al Plantel Técnico de la Dirección.	
Fecha de la actividad:27/10/22	
Funcionario/s participante/s de la actividad: (nombre y apellido):	Angelina Sánchez Ramírez
Dependencia/Dirección/Área técnica	DOR/ORC
Lugar/es de la actividad. (Departamento/Localidad/Distrito)	Central /Asunción

II _ <u>Descripción de la actividad:</u>

Objetivo	Contribuir y fortalecer la capacidad de funcionarios del SENAVE para participar en procesos de seguimic auditoria de la implementación del MECIP, conforme a la Norma del MECIP			
Actividad:	Seguimiento ☐	Acompañamiento ☐	Oficio ☐	Otro (indique) A solicitud de la Institución ■

III _ <u>Resultados de la actividad</u>
(informe, acta, toma de muestra, otros)
Fotografías
IV-_Registro de asistencia, capacitaciones, reuniones de trabajo, usar:

OBS:

V _Áreas vinculadas a la actividad

Áreas técnicas y administrativas del SENAVE

DAG	DBA	DICAO	DISE	DPV	DO	DOR	LABORATORIOS
■	☐	■	■	☐	■	■	■

VI _ Describir datos relevantes, de manera clara, objetiva y cualquier otro dato no citado más arriba.
Se participo del taller de capacitación sobre Control Interno y Auditoria de Instituciones Públicas en el Marco del MECIP. El curso se desarrolló por módulos trabajando el módulo de Gestión de procesos parte II.
Se conformaron grupos de trabajo de 3 personas cada grupo. Donde se trabajó con lluvias de ideas: después de identificación del proceso cada grupo deberá identificar los Macroprocesos y micro proceso o insumos, para trabajas en forma individual por cada proceso con sus objetivos; productos y los clientes. Cada grupo deberá llenar una planilla a fin de identificar los avances por cada proceso describiendo las entradas esperadas y los clientes, y salidas requeridas y el los proveedores con las especificaciones tanto para las entradas como para las salidas.

VII _ Registro fotográfico

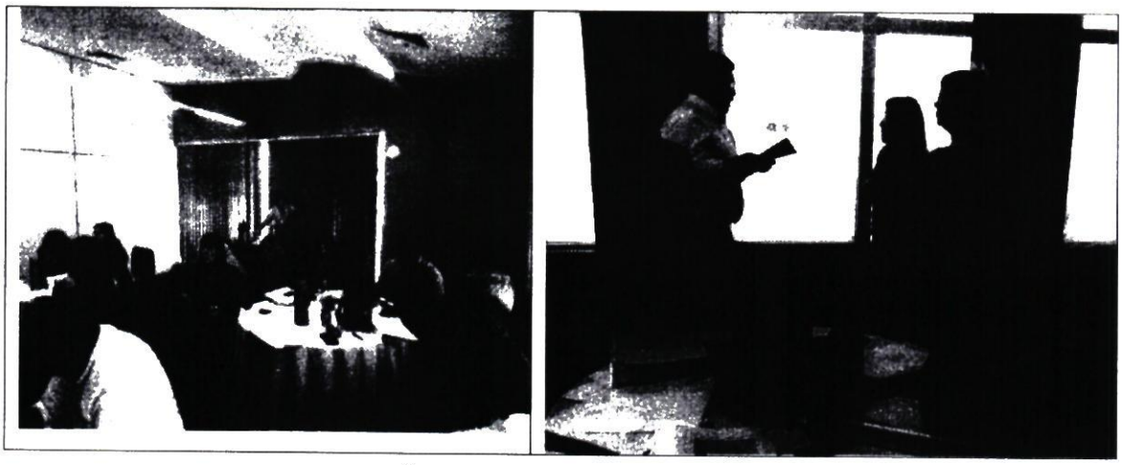

VIII _ Recomendaciones

Es interesante involucrar a los funcionarios a fin de construir los diferentes procesos para una mejora continua en todas las actividades de la Institución.

ANEXO II-01: INFORME DE COMISIONAMIENTO NACIONAL

Se eleva a consideración de las autoridades institucionales el presente informe de comisionamiento nacional, declarando que los datos consignados son realizados en carácter de Declaración Jurada, quedando sometidos a los organismos de control.

Fecha de Informe	Número y Fecha del Expediente
28/10/22	7626 18/10/22

PERSONA ASIGNADA A LA COMISIÓN

Nombre y Apellido	C.I. N°	Funcionario	Firma
MIGUEL ÁNGEL SERVÍN JARA	1001433	Si [X] No [ ]	

Cargo	Personal
AUXILIAR TECNICO	Permanente [X] Contratado [ ] Otros [ ]

Teléfono	Correo Electrónico
(0531)431-186 0972495183	miguel.servin@senave.gov.py

FECHA DE VIAJE

Inicio	Final
25/10/22	26/10/22

MOVILIDAD

Público [ ] Estado [X] Otros [ ]

Chofer asignado / Nombre	Orden de Trabajo Nro.	Km. Inicio	Km. Final
MIGUEL SERVIN	24638	54929	ABIERTO

INFORMACION GEOGRAFICA

Departamento(s)	Localidade(s)
PARAGUARÍ	CAAPUCU - MONTIEL POTRERO.

DESCRIPCIÓN DE LAS TAREAS

Recebado de trampas tipo Domo instalados en molino arrocera, de la Firma FARMER S.A. Inscripción de nuevo sproductores agricolas y actualización en el RENAPAFH, DTVe y certificación.

OBSERVACIÓN (EN CASO DE MODIFICACIÓN EN RELACIÓN A LO SOLICITADO)

V° B° Director, Director General o Máxima	Firma: Aclaración: Carmen Berni Ing. Agr. Sello: Reg. COSAVE

SERVICIO NACIONAL DE CALIDAD Y SANIDAD VEGETAL Y DE SEMILLAS
Humaitá 145. Edificio Planeta 1. Piso 15
Asunción - Paraguay



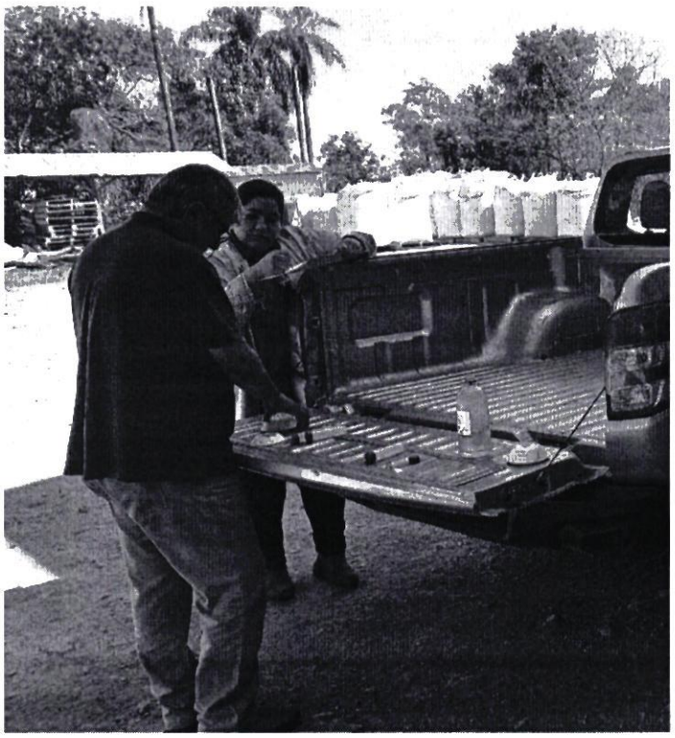

SENAVE

Servicio Nacional de Calidad y Sanidad Vegetal y de Semillas

Domicilio: ASUNCION Telefax: 445769

ORDEN DE TRABAJO

Nº 024638

24638

☐ ORDINARIO

X ☐ EXTRAORDINARIO

Vehiculo Tipo: CAMIONETA Chapa: AACZ-208 Nº de Orden Asignado: 0

Marca y Modelo: MITSUBISHI Área Interior: DOBLE

Conductor Autorizado: JORGE ANIBAL TORRES CARDOZO

Días Estimados de la Misión: Desde 4 / 10 / 2022 Hasta 31 / 10 / 2022

Horas Estimadas de la Misión: Desde las 00:01 Hasta las 24:00

Km. de Salida: 54929 Km. de Vuelta

Km. estimados de Recorrido 3000 Km. Real Recorridos

Consumo estimado x 100 Km: Lts. 12

TRABAJOS A REALIZAR:

ACTIVIDADES REFERENTE A LA OFICINA REGIONAL DE PARAGUARI DEL SENAVE - APOYO EN EL TRASLADO DE LOS FUNCIONARIOS DEL SENAVE

DENTRO DEL TERRITORIO NACIONAL

PUEDEN CONDUCIR: GUSTAVO GONZALEZ, FRANCISCA NOEMI VEGA, RICHART ROA, RAMON RUIZ DIAZ, MARCELO MIRANDA, BLAS QUIROGA, MIGUEL SERVIN, RUBEN TORRES, MARCELO GARCETE, SERGIO RODRIGUEZ, MOISES BARROS, EMMANUEL ESPINOLA, JUAN MARECOS, JUAN IBARRA, ARDON ARCE, RICARDO GARAY, ANDRES BENITEZ, RENE INSFRAN, DIEGO GONZALEZ, JUAN CARLOS SILVEIRA, ROLANDO SANABRIA.

Fecha: 4 / 10 / 2022

Responsable del área al que fue asignado el automotor

Lic. José Gamarra
Jefe Interino
Dpto. de Transporte

GRAF. MONARCA S.R.L. - Tte. Fariña 813 - Tel./Fax: 495 772 - 449 103 - RUC: 80013285-4 - C.H.T. Nº 1043
100 Bl. 50 X 3 (20.001 / 25.000) Octubre 2018

ES COPIA

2012 = el conductor autorizado es el señor Jorge Ramón Eladio Torres Soria en la Orden de Trabajo Nº 24633 A

ANEXO II-01: INFORME DE COMISIONAMIENTO NACIONAL

Se eleva a consideración de las autoridades institucionales el presente informe de comisionamiento nacional, declarando que los datos consignados son realizados en carácter de Declaración Jurada, quedando sometidos a los organismos de control.

Fecha de Informe	Número y Fecha del Expediente
28/10/22	7626 18/10/22

PERSONA ASIGNADA A LA COMISIÓN

Nombre y Apellido	C.I. N°	Funcionario	Firma
FRANCISCA NOEMI VEGA ESPINOLA	4530260	Si [X] No [ ]	

Cargo	Personal
TECNICA	Permanente [ ] Contratado [X] Otros [ ]

Teléfono	Correo Electrónico
0982254734	francisca.vega@senave.gov.py

FECHA DE VIAJE

Inicio	Final
25/10/22	26/10/22

MOVILIDAD

Público [ ] Estado [X] Otros [ ]

Chofer asignado / Nombre	Orden de Trabajo Nro.	Km. Inicio	Km. Final
MIGUEL SERVIN	024638	54929	ABIERTO

INFORMACION GEOGRAFICA

Departamento(s)	Localidade(s)
PARAGUARI	CAAPUCU - MONTIEL POTRERO.

DESCRIPCIÓN DE LAS TAREAS

Recebado de trampas tipo Domo instalados en molino arrocera, de la Firma FARMER S.A. Inscripción de nuevo sproductores agricolas y actualización en el RENAPAFH, DTVe y certificación.

OBSERVACIÓN (EN CASO DE MODIFICACIÓN EN RELACIÓN A LO SOLICITADO)

V° B° Director, Director General o Máxima	Firma: Aclaración: Carmen Berni Ing. Agr. Sello: Reg. COSAVE PY-078

SERVICIO NACIONAL DE CALIDAD Y SANIDAD VEGETAL Y DE SEMILLAS

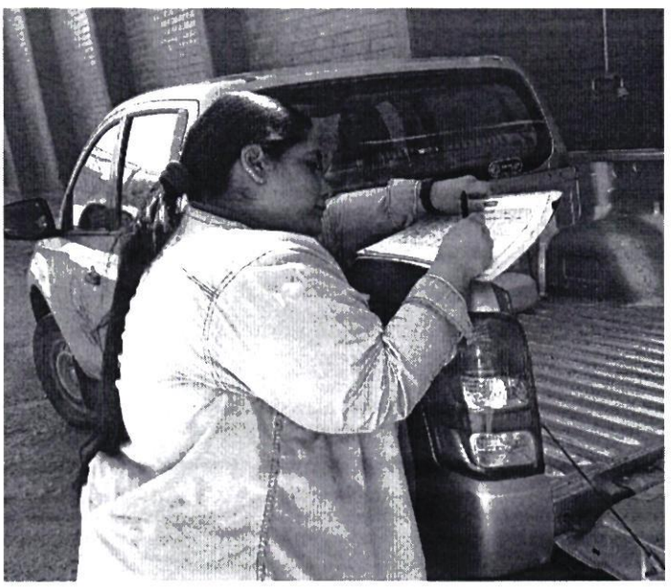



SENAVE

Servicio Nacional de Calidad y Sanidad Vegetal y de Semillas

Domicilio: ASUNCION Telefax: 445769

ORDEN DE TRABAJO

Nº 024638

24638

☐ ORDINARIO

X ☐ EXTRAORDINARIO

Vehiculo Tipo: CAMIONETA Chapa: AACZ-208 Nº de Orden Asignado: 0

Marca y Modelo: MITSUBISHI Área Interior: DOBLE

Conductor Autorizado: JORGE ANIBAL TORRES CARDOZO

Dias Estimados de la Misión: Desde 4/10/2022 Hasta 31/10/2022

Horas Estimadas de la Misión: Desde las 00:01 Hasta las 24:00

Km. de Salida: 54929 Km. de Vuelta

Km. estimados de Recorrido: 3000 Km. Real Recorridos

Consumo estimado x 100 Km: Lts. 12

TRABAJOS A REALIZAR:

ACTIVIDADES REFERENTE A LA OFICINA REGIONAL DE PARAGUARI DEL SENAVE - APOYO EN EL TRASLADO DE LOS FUNCIONARIOS DEL SENAVE

DENTRO DEL TERRITORIO NACIONAL

PUEDEN CONDUCIR: GUSTAVO GONZALEZ, FRANCISCA NOEMI VEGA, RICHART ROA, RAMON RUIZ DIAZ, MANUELO MIRANDA, BLAS QUIROGA, MIGUEL SERVIN, RUBEN TORRES, MARCELO LAFUENTE, SERGIO RODRIGUEZ, MOISES PAPPOS, EMANUEL ESPINOLA, JUAN MARECOS, JUAN IBARRA, APDON APCE, RICARDO GARAY, ANDRES BENITEZ, RENE INSFRAN, DIEGO GONZALEZ, JUAN CARLOS SILVEIRA, ROLANDO SANABRIA.

4/10/2022

Fecha: ...../...../.....

Responsable del área a) que le asignado el automotor

Lic. José Gamarra
Jefe Interino
Opto. de Transporte

GRAF. MONARCA S.R.L. - Tte. Fanña 813 - Tel./Fax: 495 772 - 449 103 - RUC: 80013285-4 - C.H.T. Nº 1043
100 Bl. 50 X 3 (20.001 / 25.000) Octubre 2018

Lic. José Gamarra
Jefe Interino
Dpto. de Transporte

ES COPIA

Hecho = el conductor Autorizado es el señor Jorge Ramón Cadio Torres Yeris en la Orden de trabajo Nº 24638 #

Lic. José Camarra
Jefe Interino
Dpto. de Transporte

ANEXO II-01: INFORME DE COMISIONAMIENTO NACIONAL

Se eleva a consideración de las autoridades institucionales el presente informe de comisionamiento nacional, declarando que los datos consignados son realizados en carácter de Declaración Jurada, quedando sometidos a los organismos de control.

Fecha de Informe	Número y Fecha del Expediente
01/11/2022	MEU N° 7715 20/10/2022

PERSONA ASIGNADA A LA COMISIÓN

Nombre y Apellido	C.I. N°	Funcionario/a	Firma
Cristian David Benítez Acuña	6.325.6982	Si ☐ No ■	

Cargo	Personal
Staff de apoyo- Pasante	Permanente ☐ Contratado Otros ■

Teléfono	Correo Electrónico
(0983) 321-149	Cb4764692@gmail.com

FECHA DE VIAJE

Inicio	Final
26-10-22	28-10-22

MOVILIDAD

Público ☐ Estado ■ Otros ☐

Chofer asignado/ Nombre	Orden de Trabajo Nro.	Km. Inicio	Km. Final
Agustín Britez Salcedo	28.063	166.380	167.366

INFORMACION GEOGRAFICA

Departamento	Lugar
Alto Paraná	Ciudad del Este, Minga Guazú y San Cristóbal

DESCRIPCIÓN DE LAS TAREAS

Realizar notificaciones a empresas sumariadas Alto Paraná, distritos de Ciudad del Este, Minga Guazú y San Cristóbal

OBSERVACIÓN (EN CASO DE MODIFICACION EN RELACIÓN A LO SOLICITADO)

Se remite adjunto (3) fojas consistentes en orden de trabajo N° 28.063y tomas fotográficas del lugar.

V° B° Director, Director General o Máxima Autoridad	Firma: Aclaración: Dr. Hugo Álcaraz Director Dirección de Asesoría Jurídica SENAVE Sello:

SENAVE

Servicio Nacional de Calidad y Sanidad Vegetal y de Semillas

Domicilio: ASUNCION Telefax: 445769

ORDEN DE TRABAJO

Nº 28063
28063

☐ ORDINARIO

X ☐ EXTRAORDINARIO

Vehiculo Tipo: L-200 Chapa: HAJ-602 Nº de Orden Asignado: 0

Marca y Modelo: MITSUBISHI Área Interior: DOBLE

Conductor Autorizado: AGUSTIN BRITEZ SALCEDO

Dias Estimados de la Misión: Desde 25/10/2022 Hasta 31/10/2022

Horas Estimadas de la Misión: Desde las 00:01 Hasta las 24:00

Km. de Salida: 166380 Km. de Vuelta: 167366

Km. estimados de Recorrido: 1200 Km. Real Recorridos: 986

Consumo estimado x 100 Km: Lts. 12

TRABAJOS A REALIZAR:

TRASLADO DEL FUNCIONARIO DE LA DIRECCIÓN GENERAL DE ASUNTOS JURIDICOS AL DEPARTAMENTO DE ALTO PARANÁ

DENTRO DEL TERRITORIO NACIONAL

ACOMPAÑA: CRISTIAN DAVID BENÍTEZ ACUÑA

Fecha: 25/10/2022

Responsable del área al que fue asignado el automotor

GRAF MONARCA S.R.L. - Tte. Fariña 813 - Tel./Fax: 495.772 - 449.103 - RUC: 80013965-8 - C.H.T. Nº 1.043
24 Bl 50 X 3 (27.501 / 28.700) Octubre 2021

SERVICIO NACIONAL DE CALIDAD Y SANIDAD VEGETAL Y DE SEMILLAS
DEPARTAMENTO TRANSPORTE
SENAVE

José Gamarra
Jefe Interino
Dpto. de Transporte

ES COPIA



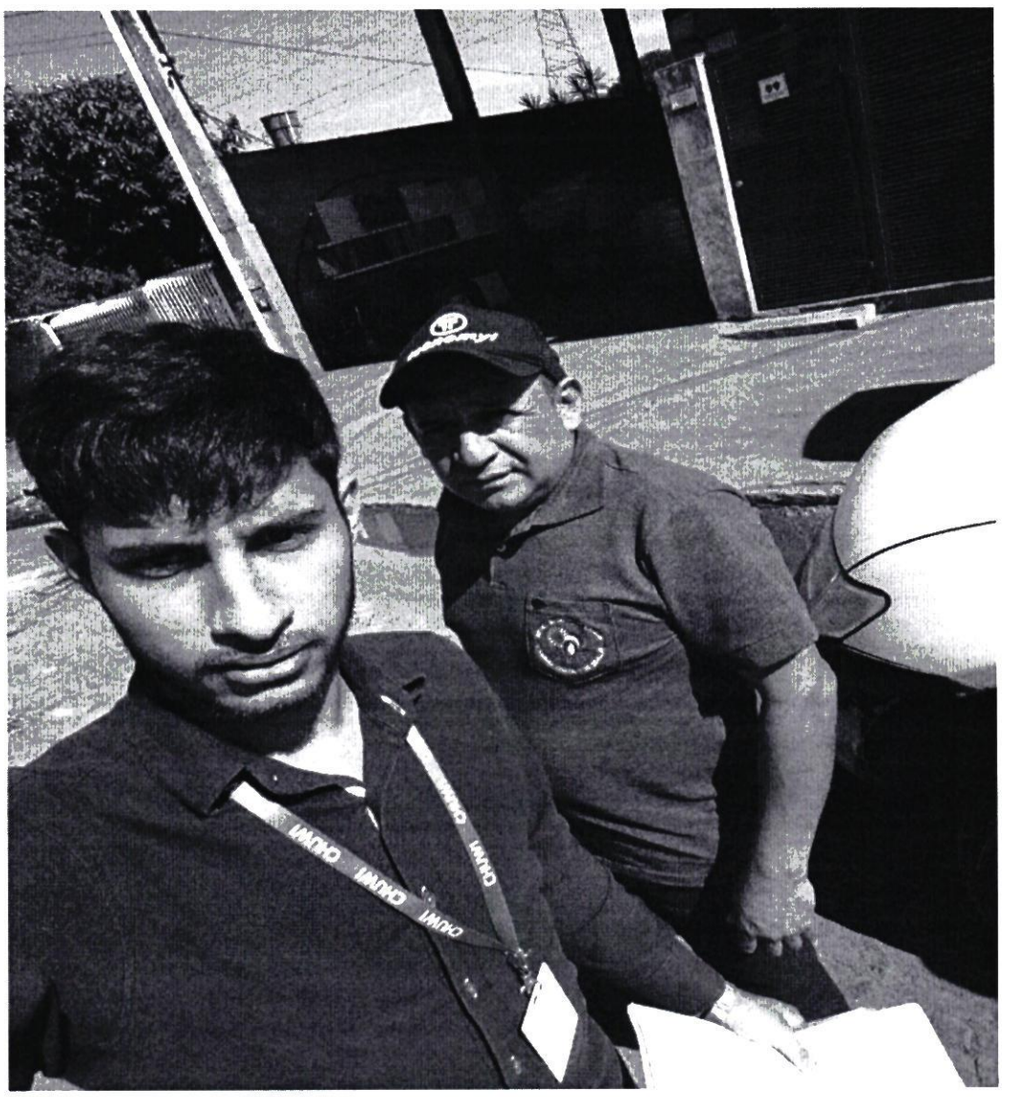
CHUWI
CHUWI
CHUWI
CHUWI


SERVICIO NACIONAL DE CALIDAD
SENAVI
Y SANIDAD VEGETAL Y DE SEMILLAS
FICINA REGIONAL
ALTO PARANÁ
MPESTRE S.A.

GOBIERNO NACIONAL

ANEXO II-01: INFORME DE COMISIONAMIENTO NACIONAL

Se eleva a consideración de las autoridades institucionales el presente informe de comisionamiento nacional, declarando que los datos consignados son realizados en caracter de Declaración Jurada, quedando sometidos a los organismos de control.

Fecha de Informe	Número y Fecha del Expediente
25/10/22	7709 20/10/22

PERSONA ASIGNADA A LA COMISIÓN

Nombre y Apellido	C.I. N°	Funcionario	Firma
MARCELO DANIEL ROJAS GONZALEZ	1502682	Si [X] No [ ]	

Cargo	Personal
TITULAR	Permanente [ ] Contratado [ ] Otros [X]

Teléfono	Correo Electrónico
0981-238-305	marcelo.rojas@senave.gov.py

FECHA DE VIAJE

Inicio	Final
20/10/22	22/10/22

MOVILIDAD

Publico [ ] Estado [X] Otros [ ]

Chofer asignado / Nombre	Orden de Trabajo Nro.	Km. Inicio	Km. Final
Pablo Ayub	22773	97023	Abierta

INFORMACION GEOGRAFICA

Departamento(s)	Localidade(s)
PARAGUARI	QUIINDY - TEBICUARYMI - YAGUARÓN - YBYTYMI.

DESCRIPCIÓN DE LAS TAREAS

Realizar fiscalizacion y verificación en el marco de transparencia en los distritos de Quiindy, Tebicuarymi, Yaguarón e Ybytymi. - Departamento de Paraguari

OBSERVACIÓN (EN CASO DE MODIFICACIÓN EN RELACIÓN A LO SOLICITADO)

V° B° Director, Director General o Máxima	Firma: Aclaración: Sello:

SENAVE

Servicio Nacional de Calidad y Sanidad Vegetal y de Semillas

Domicilio..... Telefax:.....

ORDEN DE TRABAJO

Nº 022773

☐ ORDINARIO

☐ EXTRAORDINARIO

Vehiculo Tipo: ..... Chapa: ..... Nº de Orden Asignado.....

Marca y Modelo:..... Área Interior .....

Conductor Autorizado: .....

.....

Dias Estimados de la Misión: Desde...../...../..... Hasta...../...../.....

Horas Estimadas de la Misión: Desde las..... Hasta las .....

Km. de Salida: ..... Km. de Vuelta.....

Km. estimados de Recorrido:..... Km. Real Recorridos .....

Consumo estimado x 100 Km: Lts. .....

TRABAJOS A REALIZAR:

.....

.....

.....

.....

.....

.....

Fecha...../...../...../ .....

Responsable del área al que fue asignado el automotor

GRAF. MONARCA S.R.L. - Tte. Fariña 813 - Tel./Fax: 495.772 - 449.103 - RUC. 80013965-8 - C.H.T. Nº 1.843
100 Bl. 50 X 3 (20.001 / 25.000) Octubre 2018

Lic. José Gamarra
defe interino
Dpto. de Transporte

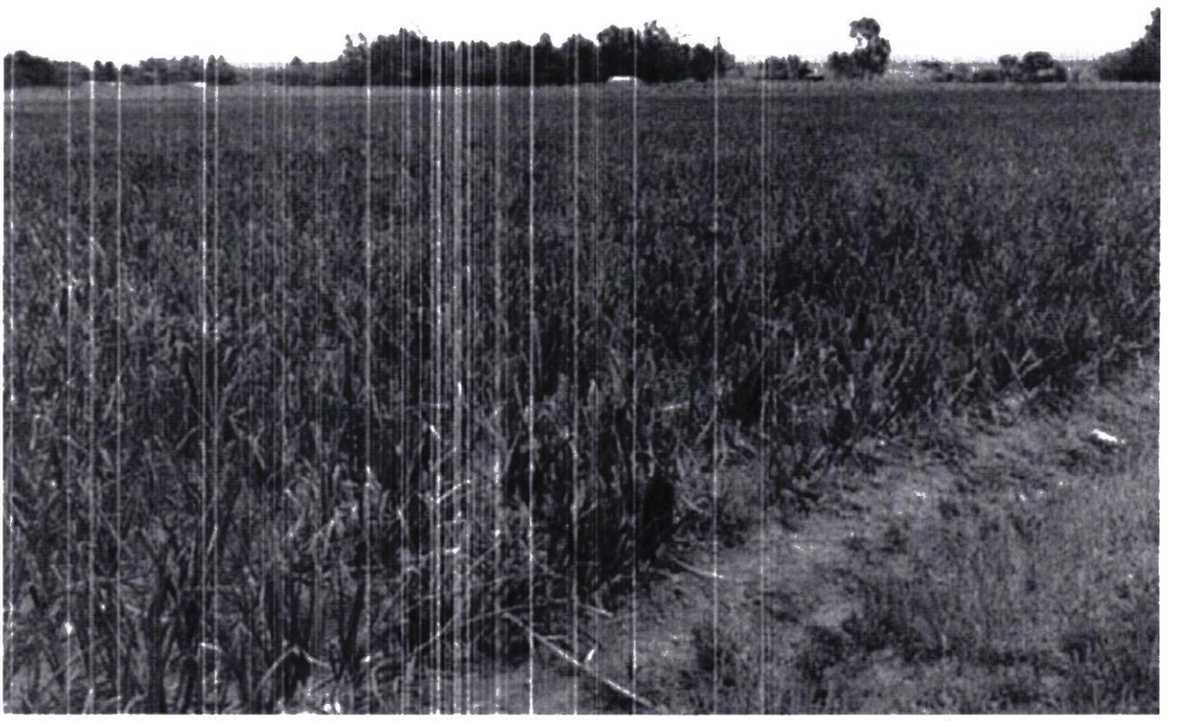

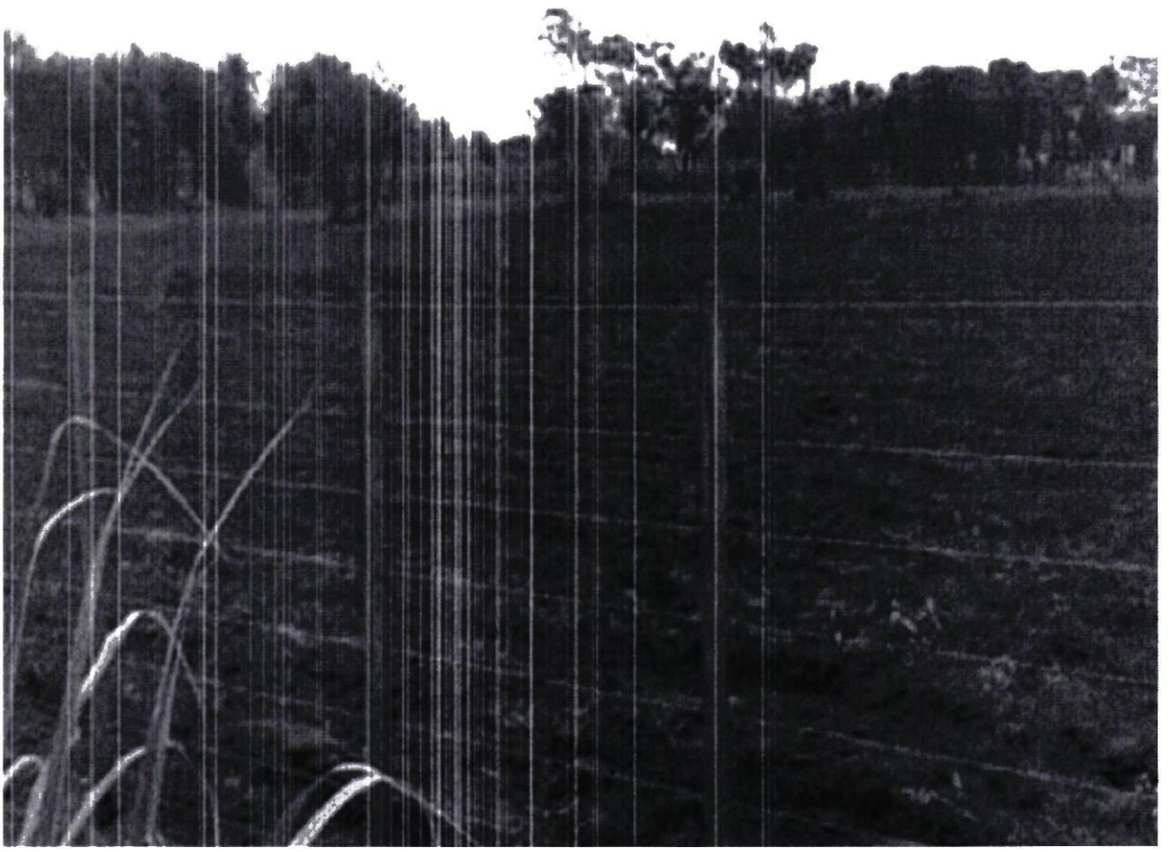

ANEXO II-01: INFORME DE COMISIONAMIENTO NACIONAL

Se eleva a consideración de las autoridades institucionales el presente informe de comisionamiento nacional, declarando que los datos consignados son realizados en carácter de Declaración Jurada, quedando sometidos a los organismos de control

Fecha de Informe	Número y Fecha del Expediente
25/10/22	7709 20/10/22

PERSONA ASIGNADA A LA COMISIÓN

Nombre y Apellido	C.I. N°	Funcionario	Firma
PABLO WASHINGTON AYUB WASMOSY	929096	Si [X] No [ ]	

Cargo	Personal
ASISTENTE - APOYO A LA GESTIÓN DE LA SEC. DE	Permanente [ ] Contratado [ ] Otros [X]

Teléfono	Correo Electrónico
0981505678	pablo.ayub@senave.gov.py

FECHA DE VIAJE

Inicio	Final
20/10/22	22/10/22

MOVILIDAD

Público [ ] Estado [X] Otros [ ]

Chofer asignado / Nombre	Orden de Trabajo Nro.	Km. Inicio	Km. Final
Pablo Ayub	22773	97023	Abierta

INFORMACION GEOGRAFICA

Departamento(s)	Localidade(s)
PARAGUARI	QUIINDY - TEBICUARYMI - YAGUARÓN - YBYTYMI.

DESCRIPCIÓN DE LAS TAREAS

Para realizar traslado del titular de la Secretaria de Gabinete el Abg. Marcelos Rojas, para realizar fiscalización y verificación en el marco de transparencia, en los distritos de Quiindy, Tebicuarymi, Yaguaron e Ybytymi - Departamento de Paraguari

OBSERVACIÓN (EN CASO DE MODIFICACIÓN EN RELACIÓN A LO SOLICITADO)

V° B° Director, Director General o Máxima	Firma Aclaración: Sello:

SENAVE

Servicio Nacional de Calidad y Sanidad Vegetal y de Semillas

Domicilio: ASUNCION Telefax: 445769

ORDEN DE TRABAJO

Nº 022773

22773

☐ ORDINARIO

X ☐ EXTRAORDINARIO

Vehiculo Tipo: CAMIONETA Chapa: HFS-210 Nº de Orden Asignado: 0

Marca y Modelo: NISSAN Área Interior:

Conductor Autorizado: MARCELO DANIEL ROJAS GONZALEZ

Días Estimados de la Misión: Desde 4 / 10 / 2022 Hasta 31 / 10 / 2022

Horas Estimadas de la Misión: Desde las 00:01 Hasta las 24:00

Km. de Salida: 97023 Km. de Vuelta:

Km. estimados de Recorrido: 3000 Km. Real Recorridos:

Consumo estimado x 100 Km: Lts. 12

TRABAJOS A REALIZAR:

ACTIVIDADES REFERENTES A LA SECRETARIA DE GABINETE DEL SENAVE

DENTRO DEL TERRITORIO NACIONAL

PUEDEN CONDUCIR: PABLO WASHINGTON AYUB WASMOSY, JUAN ESPINOLA, CESAR GAVILAN, MANUEL TREAVERA, ALEJANDRO ALAIA, [illegible]

Fecha: 4 / 10 / 2022

Responsable del área al que fue asignado el automotor

Lic. José Gamarra
Jefe Interino
Dpto. de Transporte

GRAF. MONARCA S.R.L. - Tte. Fariña 813 - Tel./Fax: 495 772 - 449 103 - RUC: 80013965-8 - C.H.T. Nº 1.843
100 Bl. 50 X 3 (20.001 / 25.000) Octubre 2018

Lic. José Gamarra
Jefe Interino
Dpto. de Transporte

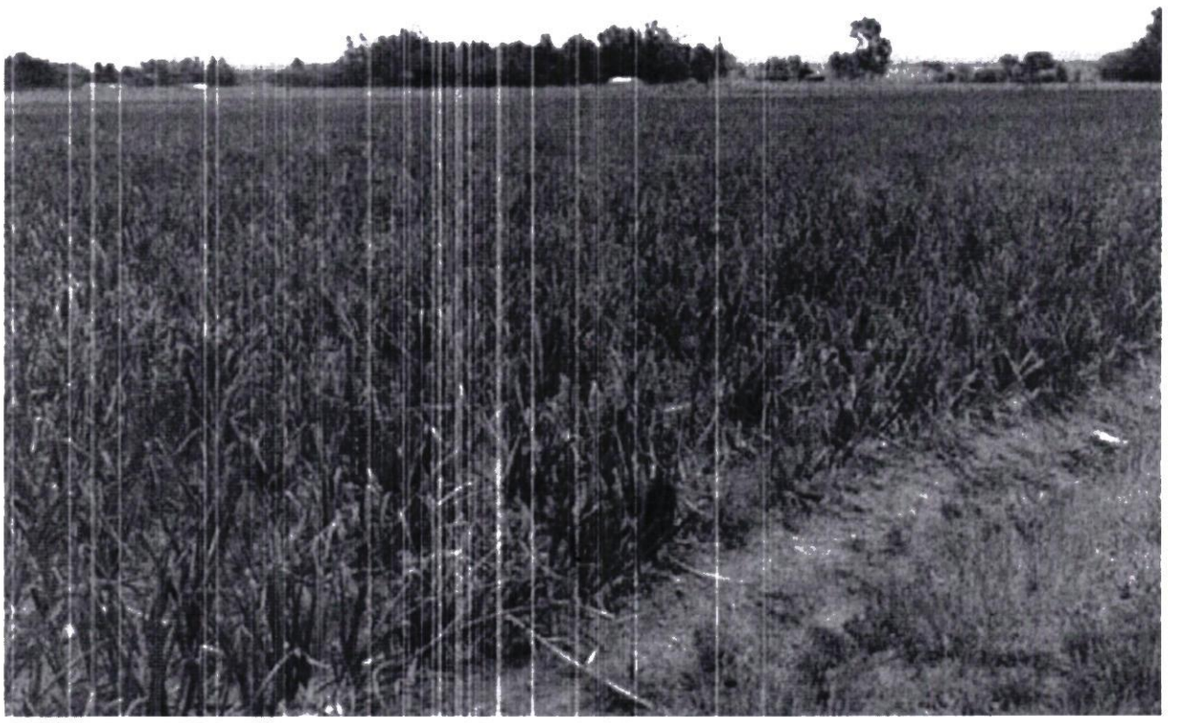

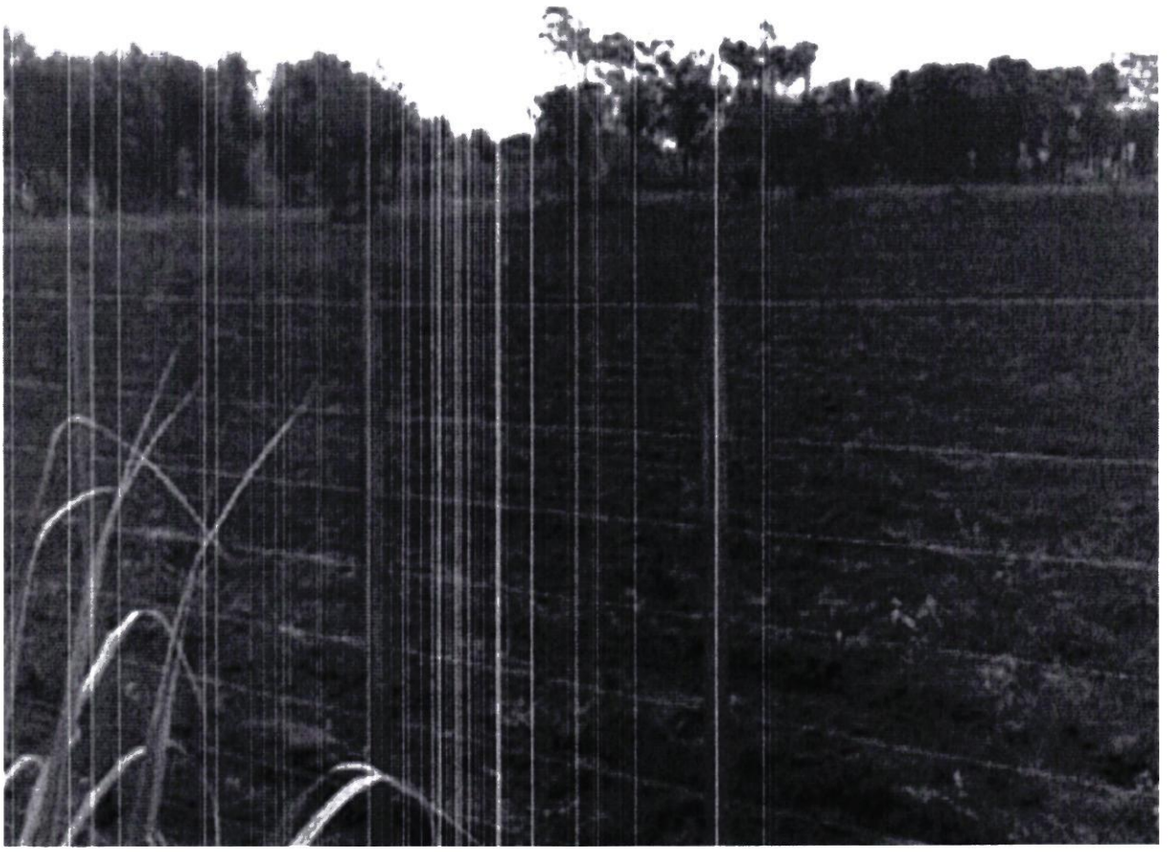

ANEXO II-01: INFORME DE COMISIONAMIENTO NACIONAL

Se eleva a consideracion de las autoridades institucionales el presente informe de comisionamiento nacional, declarando que los datos consignados son realizados en carácter de Declaración Jurada, quedando sometidos a los organismos de control

Fecha de Informe	Número y Fecha del Expediente
25/10/22	7709 20/10/22

PERSONA ASIGNADA A LA COMISIÓN

Nombre y Apellido	C.I. N°	Funcionario	Firma
JUAN MIGUEL ESPINOLA TORALES	3727775	Si [X] No [ ]	

Cargo	Personal
ASISTENTE TECNICO	Permanente [ ] Contratado [ ] Otros [X]

Teléfono	Correo Electrónico
0981-888-892	juan.espinola@senave.gov.py

FECHA DE VIAJE

Inicio	Final
20/10/22	22/10/22

MOVILIDAD

Público [ ] Estado [X] Otros [ ]

Chofer asignado / Nombre	Orden de Trabajo Nro.	Km. Inicio	Km. Final
Pablo Ayub	22773	97023	Abierta

INFORMACION GEOGRAFICA

Departamento(s)	Localidade(s)
PARAGUARÍ	QUIINDY - TEBICUARYMI - YAGUARÓN - YBYTYMI.

DESCRIPCIÓN DE LAS TAREAS

Para acompañar al titular de la Secretaria de Gabinete el Abg. Marcelos Roias, para realizar fiscalización y verificación en el marco de transparencia, en los distritos de Quiindy, Tebicuarymi, Yaguaron e Ybytymi - Departamento de Paraguari

OBSERVACIÓN (EN CASO DE MODIFICACIÓN EN RELACIÓN A LO SOLICITADO)

V° B° Director, Director General o Máxima	Firma: Aclaración: Sello:

SENAVE

Servicio Nacional de Calidad y Sanidad Vegetal y de Semillas

Domicilio..... Telefax:.....

ORDEN DE TRABAJO

Nº 022773

☐ ORDINARIO

☐ EXTRAORDINARIO

Vehiculo Tipo: ..... Chapa: ..... Nº de Orden Asignado.....

Marca y Modelo:..... Área Interior .....

Conductor Autorizado: .....

.....

Días Estimados de la Misión: Desde...../...../..... Hasta...../...../.....

Horas Estimadas de la Misión: Desde las..... Hasta las.....

Km. de Salida: ..... Km. de Vuelta.....

Km. estimados de Recorrido ..... Km. Real Recorridos .....

Consumo estimado x 100 Km. Lts. .....

TRABAJOS A REALIZAR:

.....

.....

.....

.....

.....

.....

Fecha:...../...../...../

.....

Responsable del área al que fue asignado el automotor

GRAF. MONARCA S.R.L. - Tte. Fariña 813 - Tel./Fax: 495 772 - 449 103 - RUC: 80013965-8 - C.H.T. Nº 1.843
100 Bl 50 X 3 (20.001 / 25.000) Octubre 2018

Lic. José [illegible]
Jefe Interin...
Dpto. de Transp...

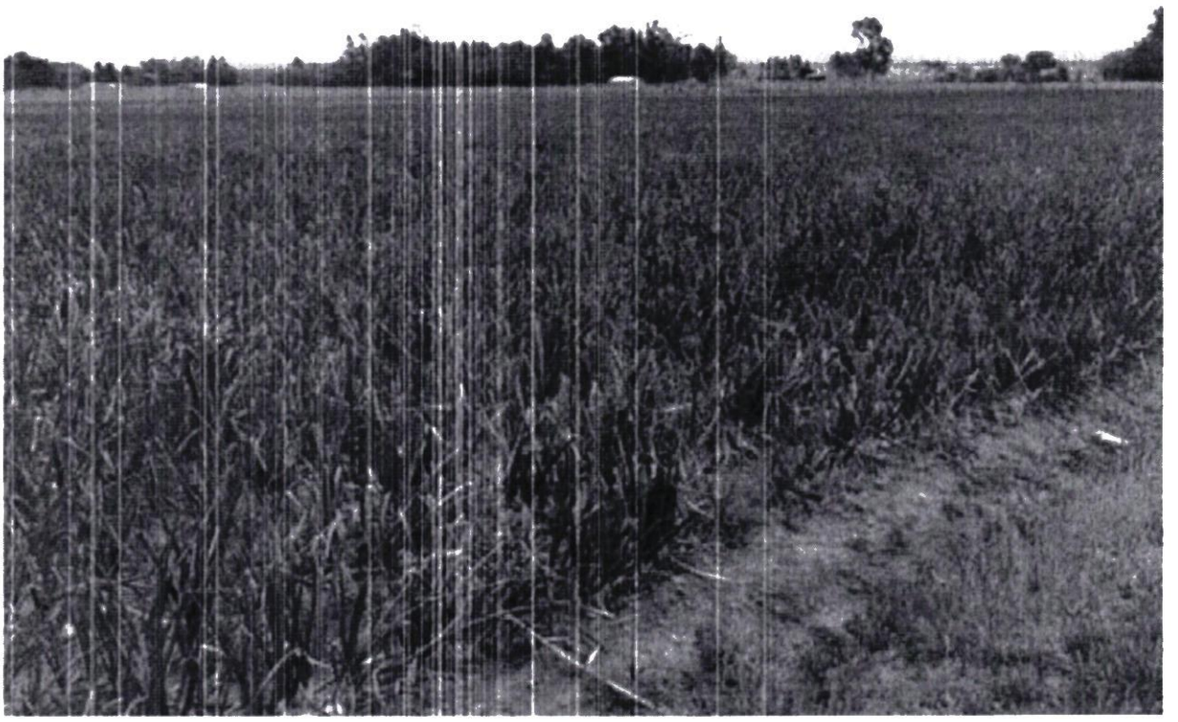

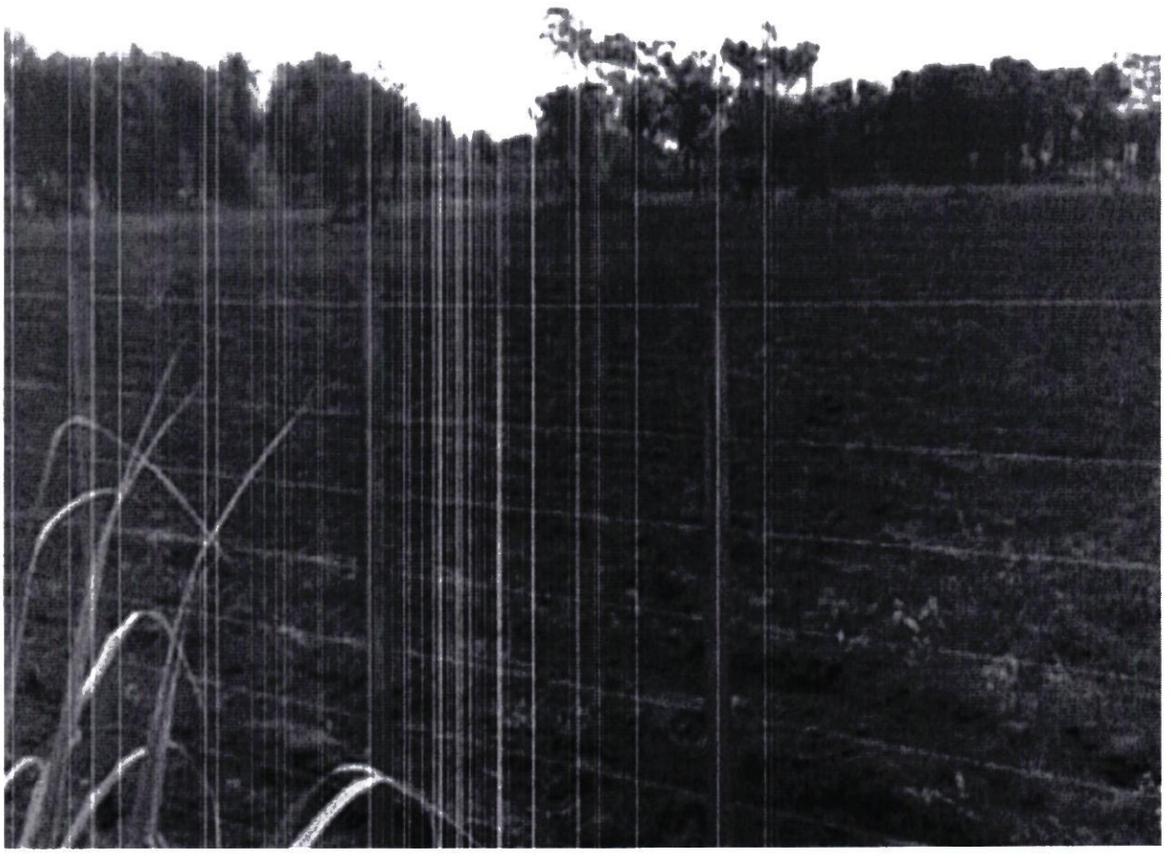

ANEXO II-01: INFORME DE COMISIONAMIENTO NACIONAL

Se eleva a consideración de las autoridades institucionales el presente informe de comisionamiento nacional, declarando que los datos consignados son realizados en carácter de Declaración Jurada, quedando sometidos a los organismos de control.

Fecha de Informe	Número y Fecha del Expediente
31/10/22	7624 18/10/22

PERSONA ASIGNADA A LA COMISIÓN

Nombre y Apellido	C.I. N°	Funcionario	Firma
MAURO DANIEL PEREIRA UCEDO	3198895	Si [X] No [ ]	

Cargo	Personal
ASISTENTE ADMINISTRATIVO	Permanente [X] Contratado [ ] Otros [ ]

Teléfono	Correo Electrónico
021208748	mauro.pereira@senave.gov.py

FECHA DE VIAJE

Inicio	Final
25/10/22	27/10/22

MOVILIDAD

Público [X] Estado [ ] Otros [ ]

Chofer asignado / Nombre	Orden de Trabajo Nro.	Km. Inicio	Km. Final

INFORMACION GEOGRAFICA

Departamento(s)	Localidade(s)
CENTRAL	ASUNCIÓN.

DESCRIPCIÓN DE LAS TAREAS

Capacitación como Auditor de Gestión de Control Interno y Auditoría de Instituciones Públicas en el Marco del MECIP.

OBSERVACIÓN (EN CASO DE MODIFICACIÓN EN RELACIÓN A LO SOLICITADO)

V° B° Director, Director General o Máxima	Firma: Aclaración: Carmen Berni Ing. Agr. Sello: Reg. COSAVE PY-078





ANEXO II-01: INFORME DE COMISIONAMIENTO NACIONAL

Se eleva a consideración de las autoridades institucionales el presente informe de comisionamiento nacional, declarando que los datos consignados son realizados en carácter de Declaración Jurada, quedando sometidos a los organismos de control.

Fecha de Informe	Número y Fecha del Expediente
25/10/22	7382 10/10/22

PERSONA ASIGNADA A LA COMISIÓN

Nombre y Apellido	C.I. N°	Funcionario	Firma
YESSICA ELIZABETH REMBACZ CHAPARRO	5740180	Si [X] No [ ]	

Cargo	Personal				
TECNICA	Permanente	[ ]	Contratado	[X]	Otros [ ]

Teléfono	Correo Electrónico
0971651266	yessica.rembacz@senave.gov.py

FECHA DE VIAJE

Inicio	Final
17/10/22	20/10/22

MOVILIDAD

Público [ ] Estado [X] Otros [ ]

Chofer asignado / Nombre	Orden de Trabajo Nro.	Km. Inicio	Km. Final
Alfredo Torres	23841	279834	281158

INFORMACION GEOGRAFICA

Departamento(s)	Localidade(s)
CORDILLERA - PARAGUARÍ - ALTO PARANÁ	ARROYOS Y ESTEROS - CAAPUCÚ - CRISTO REY - CEDRALES - SANTA ROSA - SANTA RITA.

DESCRIPCIÓN DE LAS TAREAS

Acciones en el marco del Programa de Vigilancia Fitosanitaria para Plagas de Granos Almacenados con énfasis en Trogoderma granarium Everts (2012)

OBSERVACIÓN (EN CASO DE MODIFICACIÓN EN RELACIÓN A LO SOLICITADO)

El trabajo de caapucu se realizo en transito

V° B° Director, Director General o Máxima	Firma: Aclaración: Ing. Agr. Msc. Ernesto Giuliani Sello: Director Dirección de Protección Vegetal SENAVE

Registro fotográfico de los trabajos realizados en Alto Paraná, Paraguarí y Cordillera



SENAVE

Servicio Nacional de Calidad y Sanidad Vegetal y de Semillas

Domicilio: ASUNCION ..... Telefax: 445769 .....

ORDEN DE TRABAJO

Nº 023841

☐ ORDINARIO

☐ EXTRAORDINARIO

23841

Vehiculo Tipo: ..... Chapa: BTD-046 ..... Nº de Orden Asignado: 0 .....

Marca y Modelo: ..... Área Interior: DOBLE .....

Conductor Autorizado: .....

.....

Días Estimados de la Misión: Desde 10 / 2022 / 21 Hasta 10 / 2022 / .....

Horas Estimadas de la Misión: Desde las 00:01 ..... Hasta las 24:00 .....

Km. de Salida: ..... Km. de Vuelta 281158 .....

Km. estimados de Recorrido: ..... Km. Real Recorridos 1324 .....

Consumo estimado x 100 Km: Lts. .....

TRABAJOS A REALIZAR:

.....

TRASLADO DE LAS FUNCIONARIAS DE LA DIRECCION D EPROTECCION VEGETAL EN LOS
DEPARTAMENTOS DE CORDILLERA, PARAGUARI, RIO PARANA

.....

DEMAS DEL TERRITORIO NACIONAL

ACOMPAÑAN: YESSICA REMBACZ, JEMIMA CACERES

.....

.....

Fecha: 10 / 2022 / ..... / .....

Responsable del área al que fue asignado el automotor

Lic. José Gamarra
Jefe Interino
Dpto. de Transporte

SERVICIO NACIONAL DE CALIDAD Y SANIDAD VEGETAL Y DE SEMILLAS
DEPARTAMENTO TRANSPORTE
REPUBLICA DEL PARAGUAY
SENAVE

GRAF. MONARCA S.R.L. - Tte. Fariña 813 - Tel./Fax: 495 772 - 449 103 - RUC: 80013965-8 - C.H.T. Nº 1.043
100 Bl. 50 X 3 (20.001 / 25.000) Octubre 2018

Lic. José Gamarra
Jefe Interino
Dpto. de Transporte

ANEXO II-01: INFORME DE COMISIONAMIENTO NACIONAL

Se eleva a consideración de las autoridades institucionales el presente informe de comisionamiento nacional, declarando que los datos consignados son realizados en carácter de Declaración Jurada, quedando sometidos a los organismos de control.

Fecha de Informe	Número y Fecha del Expediente
25/10/2022	7382 - 10/10/2022

PERSONA ASIGNADA A LA COMISIÓN

Nombre y Apellido	C.I. N°	Funcionario/a	Firma
MAIRA JEMIMA CACERES MENDEZ	4.261.995	Si ☐ No ■	

Cargo	Personal
PASANTE	☐ Permanente ☐ Contratado ■ Otros

Teléfono	Correo Electrónico
0986718943	jemimacaceresm18@gmail.com

FECHA DE VIAJE

Inicio	Final
17/10/2022	20/10/2022

MOVILIDAD

☐ Público ■ Estado ☐ Otros

Chofer asignado/ Nombre	Orden de Trabajo Nro.	Km. Inicio	Km. Final
Alfredo Torres	023841	279834	281158

INFORMACION GEOGRAFICA

Departamento	Lugar
CORDILLERA – PARAGUARI –ALTO PARANA	ARROYOS Y ESTEROS – CAAPUCU- CRISTO REY – CEDRALES – SANTA ROSA – SANTA RITA.

DESCRIPCIÓN DE LAS TAREAS

Acciones en el marco del Programa de Vigilancia Fitosanitaria para Plagas de Granos Almacenados con énfasis en Trogoderma granarium Everts (2012).

OBSERVACIÓN (EN CASO DE MODIFICACION EN RELACION A LO SOLICITADO)

trabajo de Caapucu se realizó en tránsito.

V° B° director, Director General o Máxima Autoridad	Firma: Ing. Agr. M. [illegible] Director Dirección de Protección Vegetal SENAVE Aclaración: Sello:

Registro fotográfico de los trabajos realizados en Alto Paraná, Paraguarí y Cordillera



SENAVE

Servicio Nacional de Calidad y Sanidad Vegetal y de Semillas

Domicilio ASUNCION Telefax: 445769

ORDEN DE TRABAJO

Nº 023841

☐ ORDINARIO

☐ EXTRAORDINARIO

23841

Vehiculo Tipo: ..... Chapa: ..... Nº de Orden Asignado .....

Marca y Modelo: ..... Área Interior DOBLE

Conductor Autorizado: .....

.....

Días Estimados de la Misión: Desde ...../...../..... Hasta ...../...../.....

Horas Estimadas de la Misión: Desde las ..... Hasta las .....

Km. de Salida: ..... Km. de Vuelta .....

Km. estimados de Recorrido: ..... Km. Real Recorridos .....

Consumo estimado x 100 Km. Lts. .....

TRABAJOS A REALIZAR:

.....

.....

.....

.....

.....

.....

Fecha: ...../...../...../

Responsable del área al que fue asignado el automotor

Lic. Jose Gamarra
Jefe Interino
Dpto. de Transporte

SERVICIO NACIONAL DE CALIDAD Y SANIDAD VEGETAL Y DE SEMILLAS
DEPARTAMENTO TRANSPORTE
SENAVE

GRAF. MONARCA S.R.L. - Tte. Fariña 813 - Tel./Fax: 495 772 - 449 103 - RUC: 80013965-8 - C.H.T. N° 1.043
100 Bl. 50 X 3 (20.001 / 25.000) Octubre 2018

Lic. Jose Gamarra
Jefe Interino
Dpto. de Transporte

ANEXO II-01: INFORME DE COMISIONAMIENTO NACIONAL

Se eleva a consideración de las autoridades institucionales el presente informe de comisionamiento nacional, declarando que los datos consignados son realizados en carácter de Declaración Jurada, quedando sometidos a los organismos de control.

Fecha de Informe	Número y Fecha del Expediente
18/10/2022	7439 11/10/2022

PERSONA ASIGNADA A LA COMISIÓN

Nombre y Apellido	C.I. N°	Funcionario/a	Firma
Gladis Noemí Chavez	5.795.183	Si ■ No ☐	
Cargo	Personal		
Técnica analista	Permanente ■ Contratado ☐ Otros ☐		

Teléfono	Correo Electrónico
+595983874437	gladis.chavez@senave.gov.py

FECHA DE VIAJE

Inicio	Final
11/10/2022	11/10/2022

MOVILIDAD

Público ☐ Estado ■ Otros ☐

Chofer asignado/ Nombre	Orden de Trabajo Nro.	Km. Inicio	Km. Final
Jorge Rafael Benítez Guerrero	28464	466921	467250

INFORMACION GEOGRAFICA

Departamento (s)	Localidad (es)
Paraguarí	Paraguarí

DESCRIPCIÓN DE LAS TAREAS

El día 11/10/2022 llegamos a la Oficina Regional Paraguarí para realizar la Capacitación de Uso del Sistema de Laboratorios (SILAB) dirigida a los funcionarios de dicha Regional. Se adjunta presentación realizada en la ocasión y la orden de trabajo.



OBSERVACIÓN (EN CASO DE MODIFICACION EN RELACION A LO SOLICITADO)	
V° B° Director, Director General o Máxima Autoridad	Firma: Aclaración: Ing. Agr. Judith Portales Sello: Directora

COMISION | MONTO DEL VIATICO POR CADA D...

SENAVE

Servicio Nacional de Calidad y Sanidad Vegetal y de Semillas

Domicilio: ASUNCION Telefax: 445769

ORDEN DE TRABAJO

Nº 28464

☐ ORDINARIO

☐ EXTRAORDINARIO

Vehículo Tipo: [illegible] Chapa: [illegible] Nº de Orden Asignado: [illegible]

Marca y Modelo: [illegible] Área Interior: DOBLE

Conductor Autorizado: [illegible]

Días Estimados de la Misión: Desde [illegible] Hasta [illegible]

Horas Estimadas de la Misión: Desde las [illegible] Hasta las [illegible]

Km. de Salida: [illegible] Km. de Vuelta: 467250

Km. estimados de Recorrido: [illegible] Km. Real Recorridos: 329

Consumo estimado x 100 Km: Lts. [illegible]

TRABAJOS A REALIZAR:

[illegible]

Fecha: [illegible]

Responsable del área al que fue asignado el automotor

GRAF. MONARCA S.R.L. - Tte. Fariña 813 - Tel./Fax: 495 772 - 449 103 - RUC: 80013965-8 - C.U.T. Nº [illegible]
24 Bl. 50 X 3 (27.501 / 28.700) Octubre 2021

Lic. José Gamarra
Jefe Interino
Dpto. de Transporte

COPIA

Capacitación en el uso del SILAB

Sistema del Laboratorio

Departamento de Laboratorios Químicos

Ingreso desde la pagina web

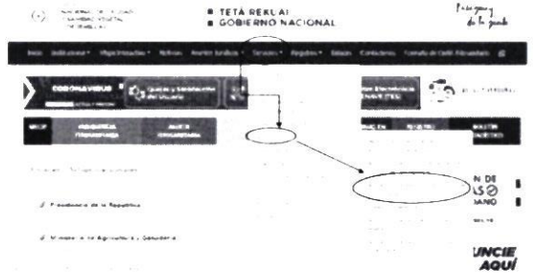

Ingreso desde la pagina web



Servicios Laboratorio / Laboratorio de Residuos de Plaguicidas y Micotoxinas



Documentos requeridos en certificación



Documentos Requeridos

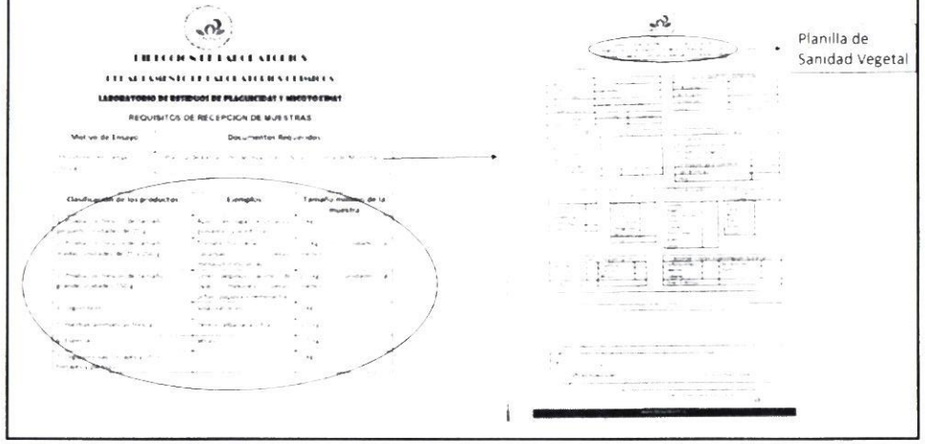

Documentos Requeridos

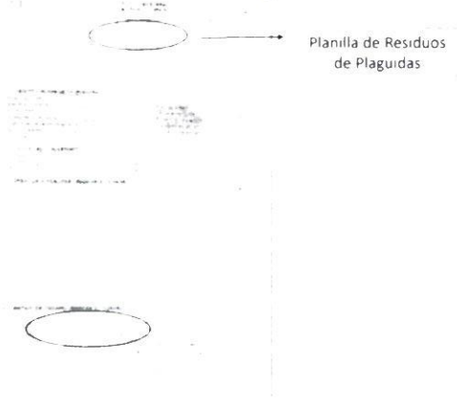

Proceso desde el muestreo hasta el informe de resultado



Como cargar en Silab

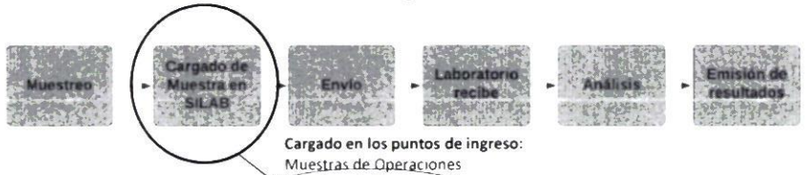

Cargado en los puntos de ingreso:

Muestras de Operaciones
Muestras de Regional
Muestras particulares
Exportación

Ingreso desde la pagina web



Ingreso desde la pagina web



SILAB

ACCESO

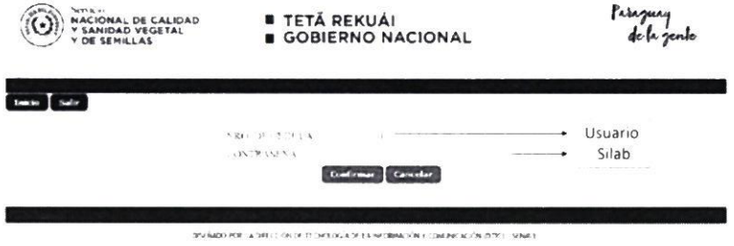

SILAB

ACCESO



SILAB – Residuos de Plaguicidas



Registrar Muestras

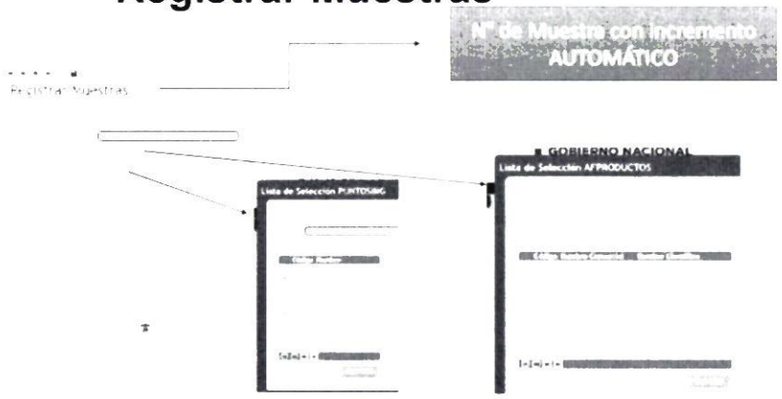

Registrar Muestras

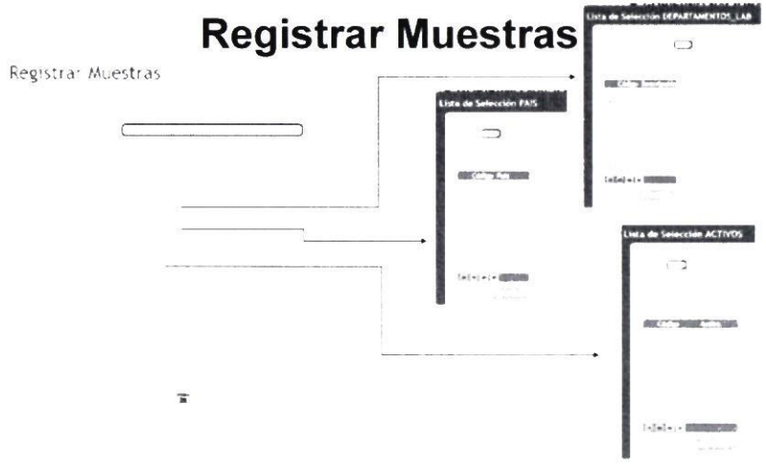

Registrar Muestras

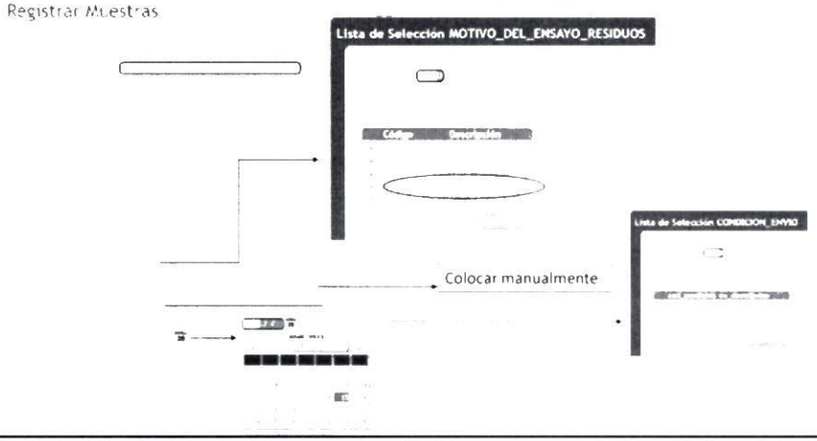

Registrar Muestras con ADIFI

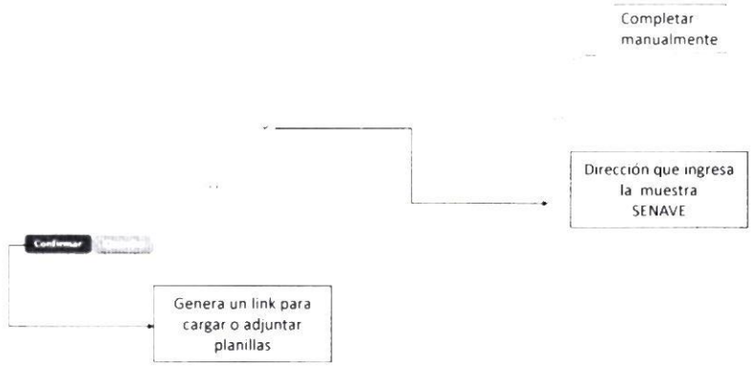

Registrar Muestras

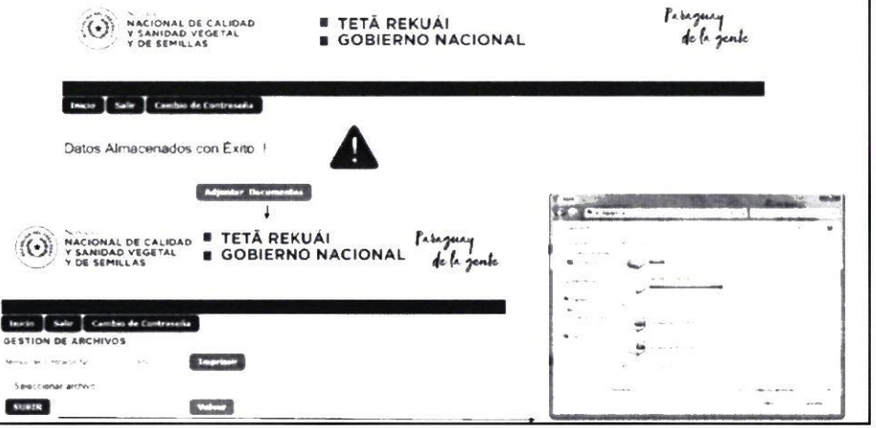

Registrar Muestras

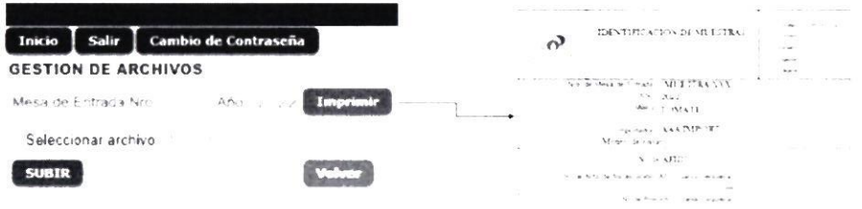

Envío de muestras

- Las muestras llegaran etiquetadas con una etiqueta proveída por el mismo sistema SILAB
- Llegaran con 1 sola planilla de recibido.
- Al llegar en el laboratorio el compañero de recepción de muestras indicará en el sistema que se recibió en el laboratorio.

Registrar Muestras

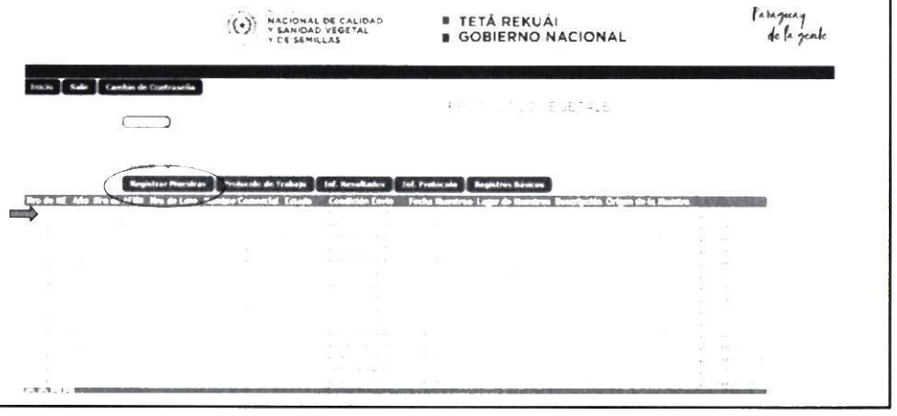

Consultar Muestras

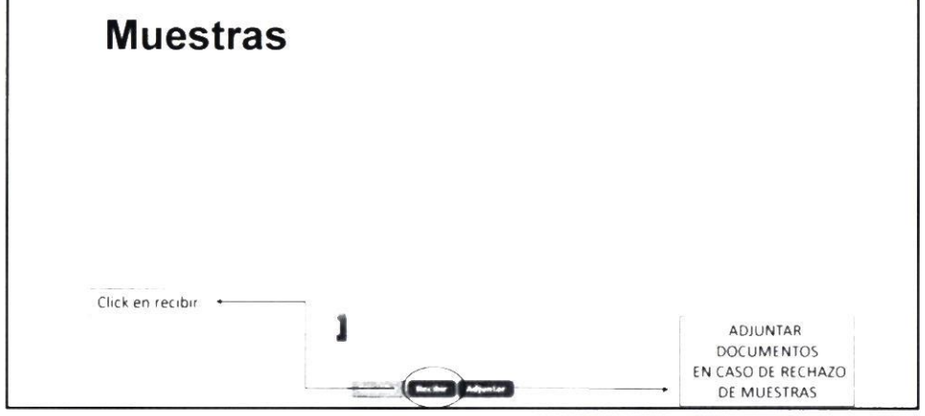

Consultar Muestras

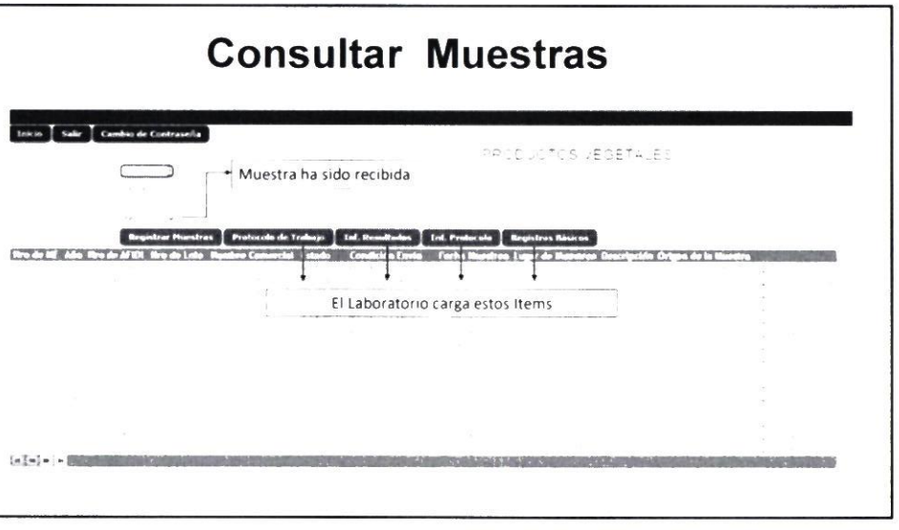

Consultar Muestras

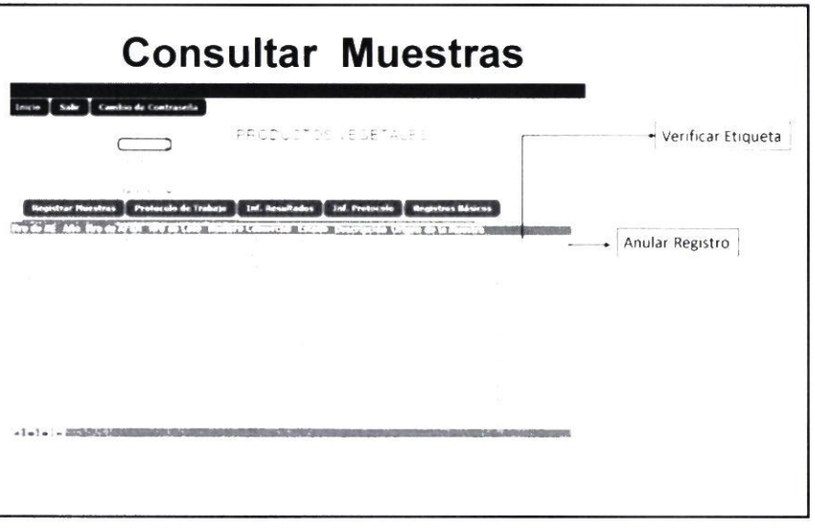

Consultar Muestras

NACIONAL DE CALIDAD Y SANIDAD VEGETAL Y DE SEMILLAS

■ TETÃ REKUÁI
■ GOBIERNO NACIONAL

Paraguay de la gente

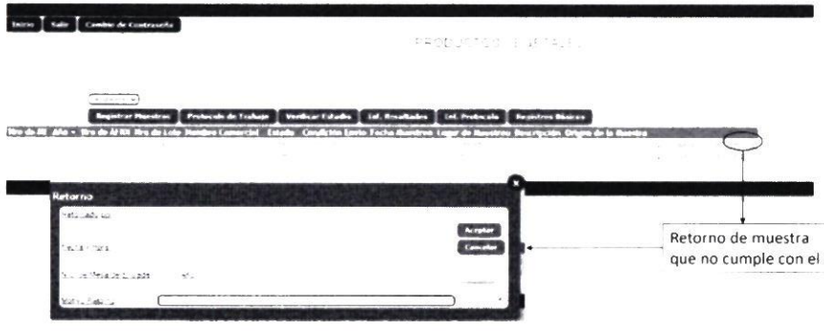

Consultar Muestras

NACIONAL DE CALIDAD Y SANIDAD VEGETAL Y DE SEMILLAS

■ TETÃ REKUÁI
■ GOBIERNO NACIONAL

Paraguay de la gente

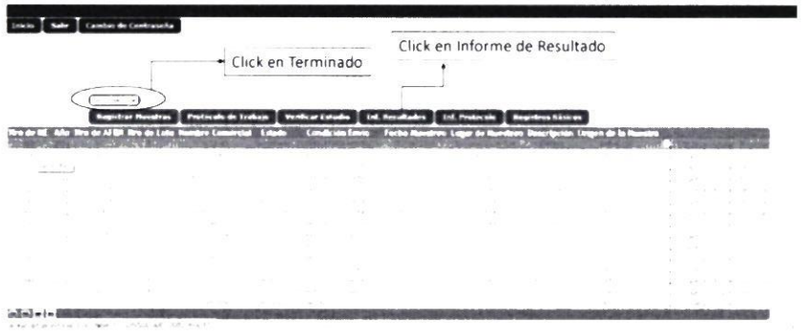

Consultar Muestras

NACIONAL DE CALIDAD Y SANIDAD VEGETAL Y DE SEMILLAS

■ TETÃ REKUÁI
■ GOBIERNO NACIONAL

Paraguay de la gente

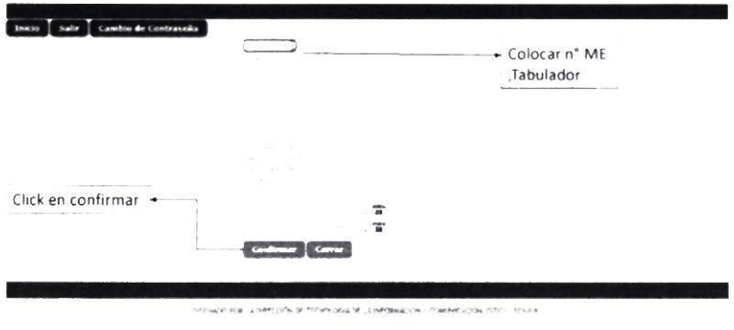

Informe de resultado

Abre en nueva ventana de informe de Resultado

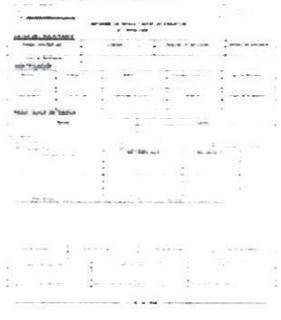

Gracias



ANEXO II-01: INFORME DE COMISIONAMIENTO NACIONAL

Se eleva a consideración de las autoridades institucionales el presente informe de comisionamiento nacional, declarando que los datos consignados son realizados en carácter de Declaración Jurada, quedando sometidos a los organismos de control.

Fecha de Informe	Número y Fecha del Expediente
18/10/2022	7439 11/10/2022

PERSONA ASIGNADA A LA COMISIÓN

Nombre y Apellido	C.I. N°	Funcionario/a	Firma
Alba Luz María Domínguez Arbués	1.536.599	Si ■ No ☐	
Cargo	**Personal**		
Jefa Interina de Dpto.	Permanente ■ Contratado ☐ Otros ☐		

Teléfono	Correo Electrónico
+595981826954	alba.dominguez *a* senave.gov.py

FECHA DE VIAJE

Inicio	Final
11/10/2022	11/10/2022

MOVILIDAD

Público ☐ Estado ■ Otros ☐

Chofer asignado/ Nombre	Orden de Trabajo Nro.	Km. Inicio	Km. Final
Jorge Rafael Benítez Guerrero	28464	466921	467250

INFORMACION GEOGRAFICA

Departamento (s)	Localidad (es)
Paraguarí	Paraguarí

DESCRIPCIÓN DE LAS TAREAS

El día 11/10/2022 llegamos a la Oficina Regional Paraguarí para realizar la Capacitación de Uso del Sistema de Laboratorios (SILAB) dirigida a los funcionarios de dicha Regional. Se adjunta presentación realizada en la ocasión y la orden de trabajo.



OBSERVACIÓN (EN CASO DE MODIFICACION EN RELACION A LO SOLICITADO)	
V° B° Director, Director General o Máxima Autoridad	Firma: Aclaración: Dra. Ing. Agr. Julia Torales Sello: Directora

COMISION | MONTO DEL VIATICO POR CADA D

SENAVE

Servicio Nacional de Calidad y Sanidad Vegetal y de Semillas

Domicilio: ASUNCION Telefax: 445769

ORDEN DE TRABAJO

Nº 28464

☐ ORDINARIO

☐ EXTRAORDINARIO

Vehículo Tipo: [illegible] Chapa: [illegible] Nº de Orden Asignado: 0

Marca y Modelo: Área Interior: DOBLE

Conductor Autorizado: [illegible]

Días Estimados de la Misión: Desde [illegible] Hasta [illegible]

Horas Estimadas de la Misión: Desde las 01 Hasta las 24:00

Km. de Salida: [illegible] Km. de Vuelta: 467250

Km. estimados de Recorrido: [illegible] Km. Real Recorridos: 329

Consumo estimado x 100 Km: Lts. [illegible]

TRABAJOS A REALIZAR:

[illegible]

Fecha: 10 / 20 /

Responsable del área al que fue asignado el automotor

GRAF. MONARCA S.R.L. - Tte. Fariña 813 - Tel./Fax: 495 772 - 449 103 - RUC: 80013965 B - C.I.T. Nº 1.043
24 Bl. 50 X 3 (27.501 / 26.700) Octubre 2021

Lic. José Gamarra
Jefe Interino
Dpto. de Transporte

ES COPIA

Capacitación en el uso del SILAB

Sistema del Laboratorio

Departamento de Laboratorios Químicos

Ingreso desde la pagina web

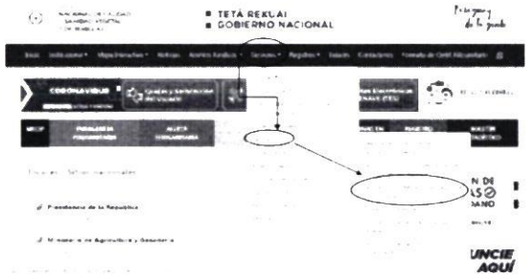

Ingreso desde la pagina web



Servicios: Laboratorio / Laboratorio de Residuos de Plaguicidas y Micotoxinas

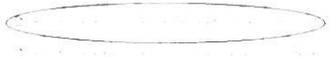

Documentos requeridos en certificación

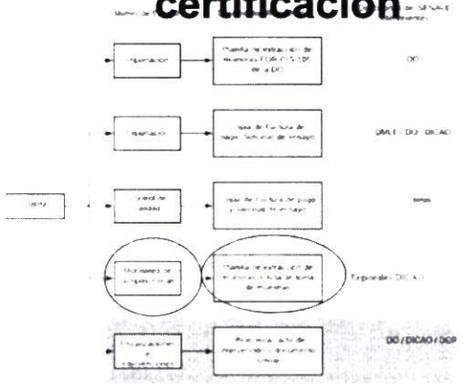

Documentos Requeridos

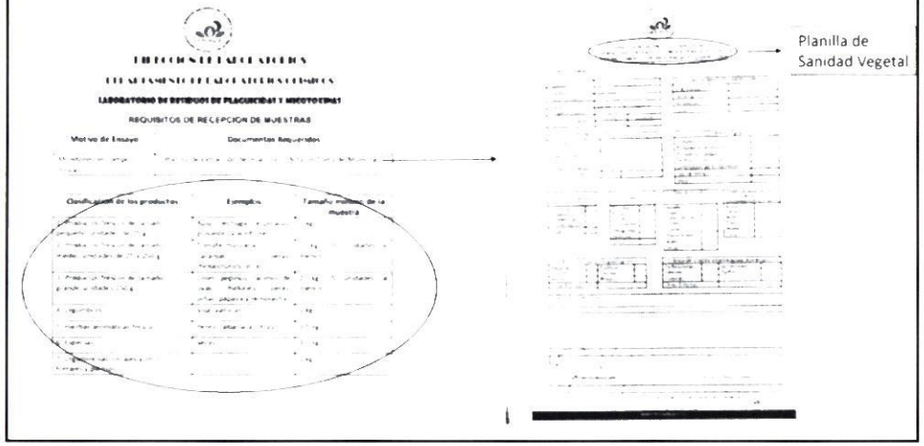

Documentos Requeridos

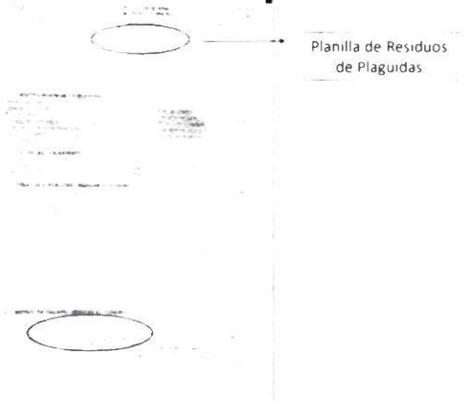

Proceso desde el muestreo hasta el informe de resultado

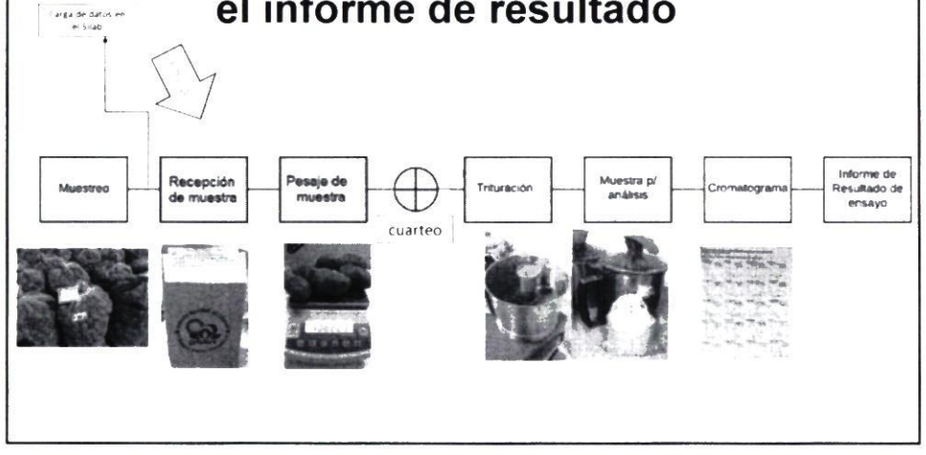

Como cargar en Silab



Ingreso desde la pagina web



Ingreso desde la pagina web



SILAB

ACCESO

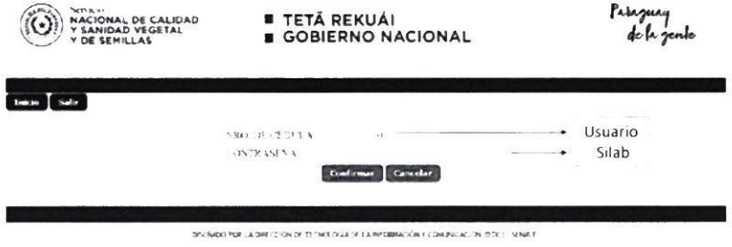

SILAB

ACCESO



SILAB – Residuos de Plaguicidas

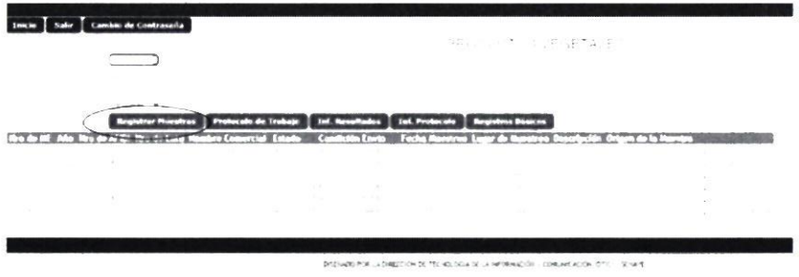

Registrar Muestras

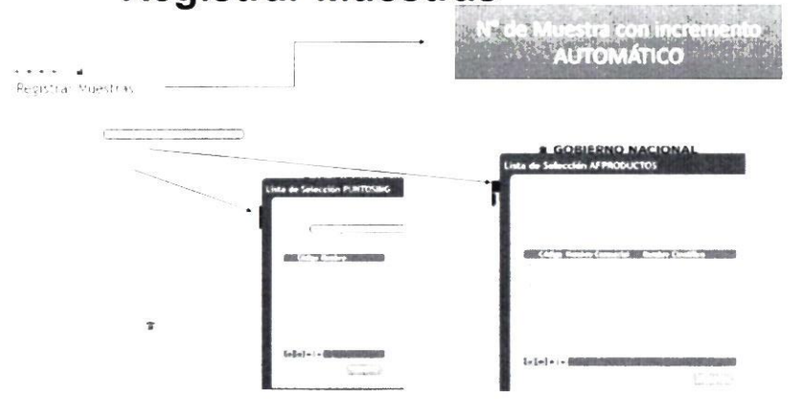

Registrar Muestras

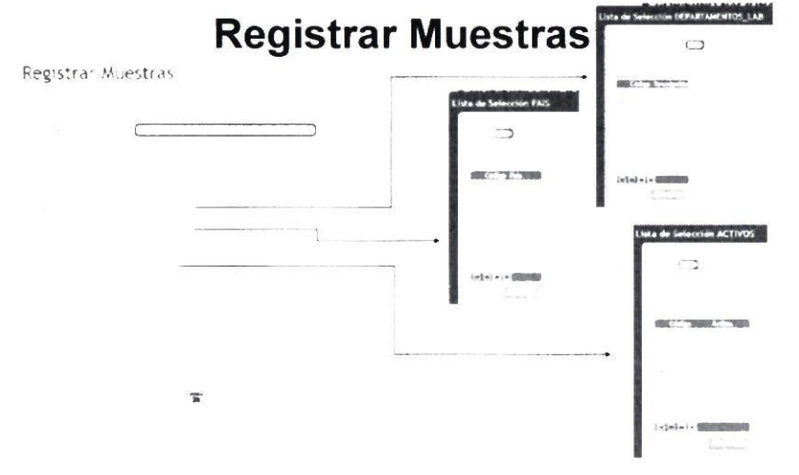

Registrar Muestras

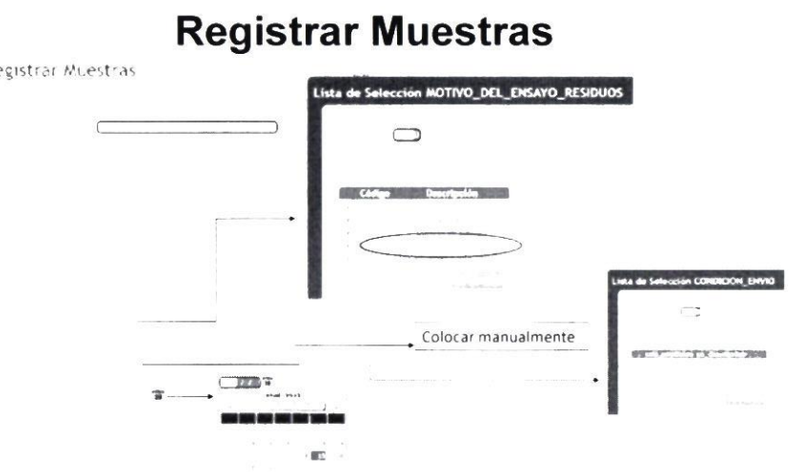

Registrar Muestras con ADIFI

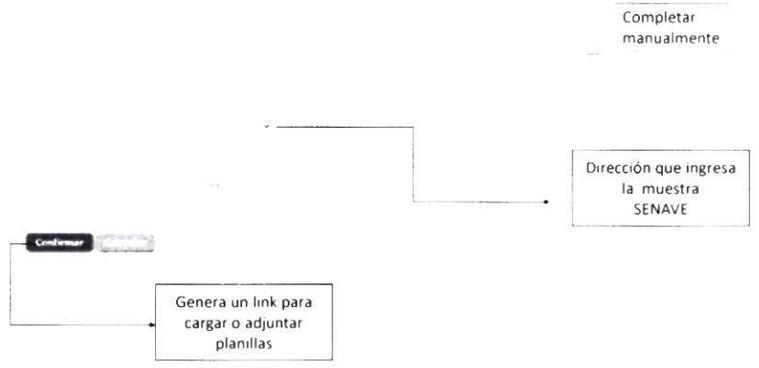

Registrar Muestras



Registrar Muestras

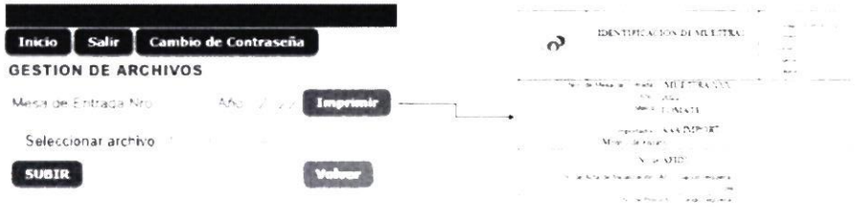

Envío de muestras

- Las muestras llegaran etiquetadas con una etiqueta proveída por el mismo sistema SILAB
- Llegaran con 1 sola planilla de recibido.
- Al llegar en el laboratorio el compañero de recepción de muestras indicará en el sistema que se recibió en el laboratorio.

Registrar Muestras

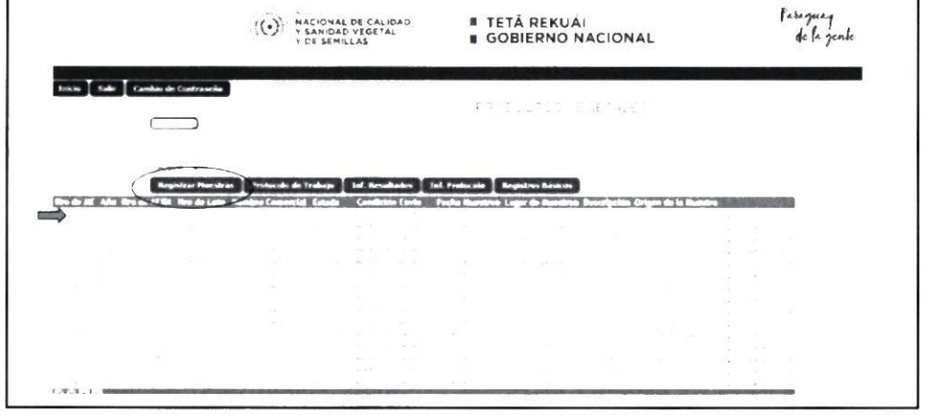

Consultar Muestras

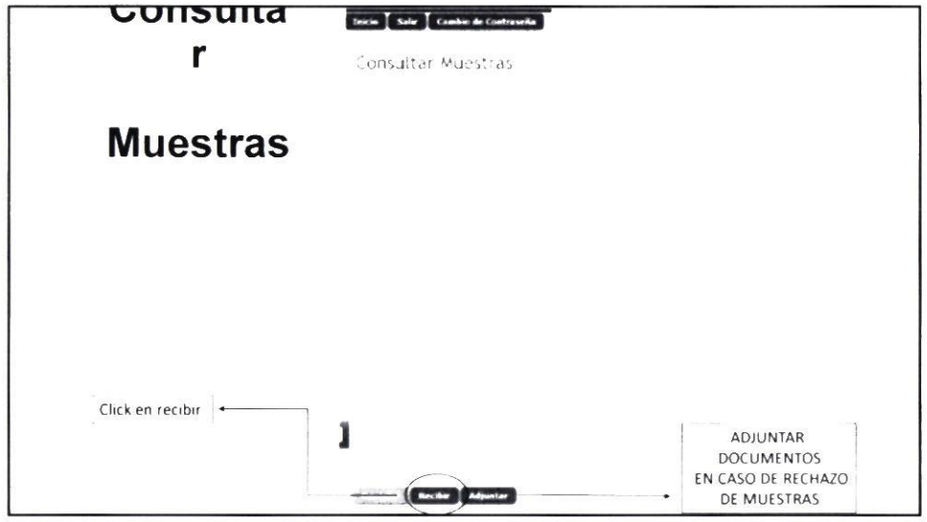

Consultar Muestras

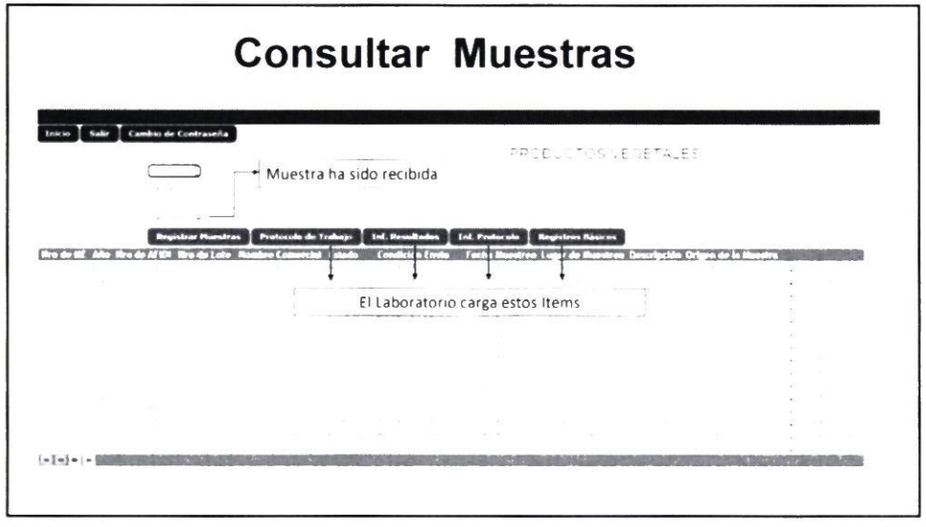

Consultar Muestras

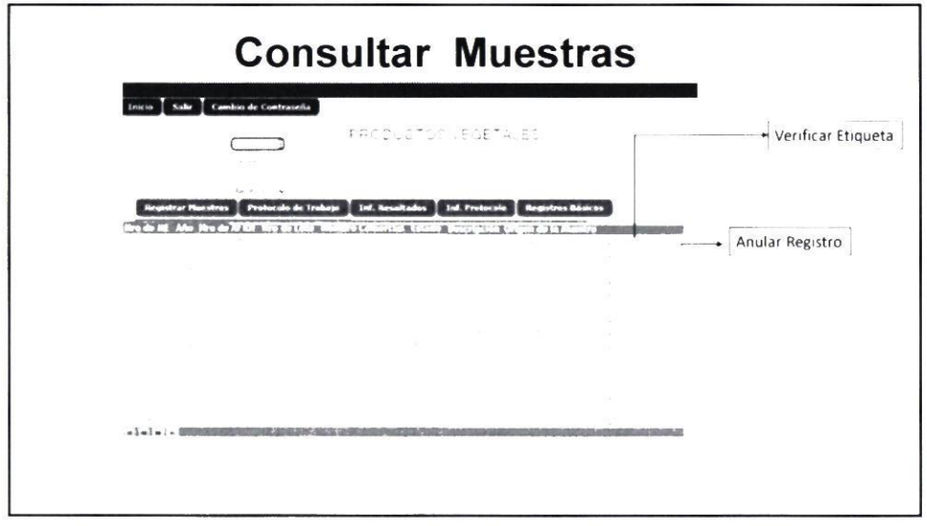

Consultar Muestras

NACIONAL DE CALIDAD Y SANIDAD VEGETAL Y DE SEMILLAS

■ TETÃ REKUÁI
■ GOBIERNO NACIONAL

Paraguay de la gente

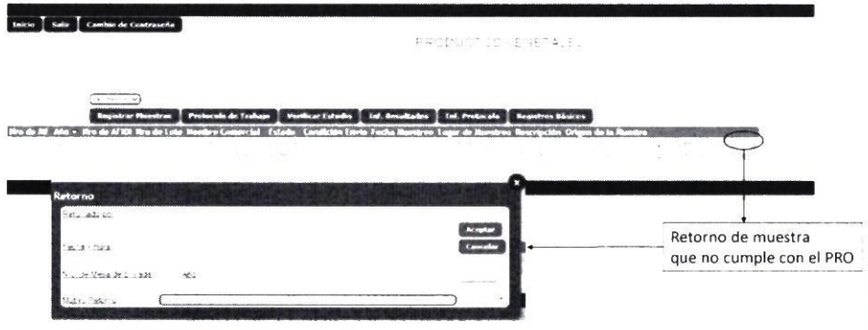

Consultar Muestras

NACIONAL DE CALIDAD Y SANIDAD VEGETAL Y DE SEMILLAS

■ TETÃ REKUÁI
■ GOBIERNO NACIONAL

Paraguay de la gente

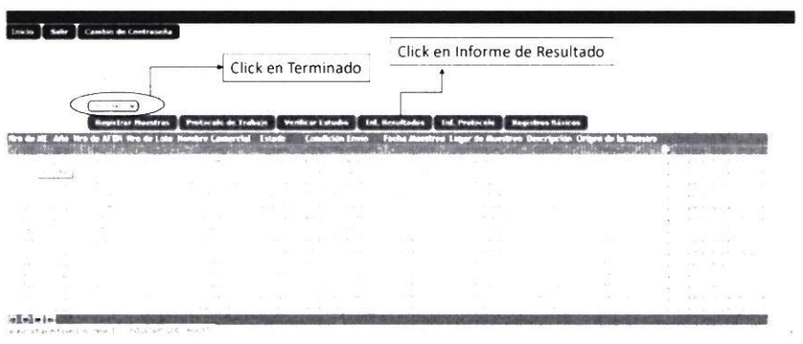

Consultar Muestras

NACIONAL DE CALIDAD Y SANIDAD VEGETAL Y DE SEMILLAS

■ TETÃ REKUÁI
■ GOBIERNO NACIONAL

Paraguay de la gente

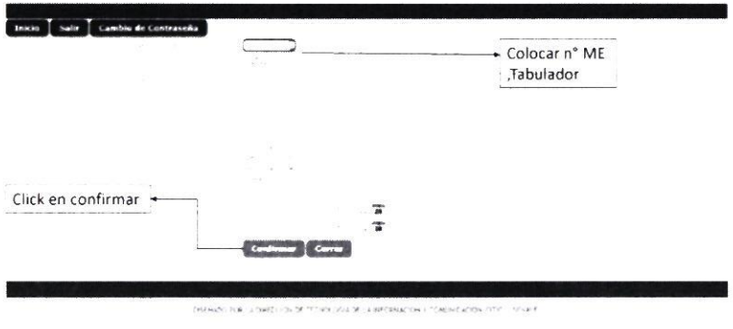

Informe de resultado

Abre en nueva ventana de informe de Resultado

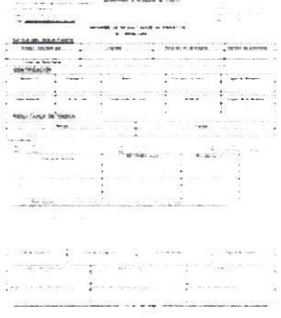

Gracias



ANEXO II-01: INFORME DE COMISIONAMIENTO NACIONAL

Se eleva a consideración de las autoridades institucionales el presente informe de comisionamiento nacional, declarando que los datos consignados son realizados en carácter de Declaración Jurada, quedando sometidos a los organismos de control

Fecha de Informe	Número y Fecha del Expediente
28/10/22	7741 21/10/22

PERSONA ASIGNADA A LA COMISIÓN

Nombre y Apellido	C.I. N°	Funcionario	Firma
MARYAM JAZMIN PORTILLO FRANCO	5014837	Si [X] No [ ]	

Cargo	Personal
TECNICA	Permanente [ ] Contratado [X] Otros [ ]

Teléfono	Correo Electrónico
0971484155	maryam.portillo@senave.gov.py

FECHA DE VIAJE

Inicio	Final
25/10/22	27/10/22

MOVILIDAD

Público [ ] Estado [X] Otros [ ]

Chofer asignado / Nombre	Orden de Trabajo Nro.	Km. Inicio	Km. Final
Maryam Jazmin Portillo	021544	81650	abierto

INFORMACION GEOGRAFICA

Departamento(s)	Localidade(s)
SAN PEDRO	GENERAL RESQUÍN - NUEVA GERMANIA

DESCRIPCIÓN DE LAS TAREAS

Monitoreo, instalación de trampas amarillas y extracción de muestras en plantas cítricas que presenten sintomatología sospechosa

OBSERVACIÓN (EN CASO DE MODIFICACIÓN EN RELACIÓN A LO SOLICITADO)

V° B° Director, Director General o Máxima	Firma: Aclaración: Sello: Carmen Berni Ing. Agr. Reg. COSAVE PY-078

SENAVE

Servicio Nacional de Calidad y Sanidad Vegetal y de Semillas

Domicilio: ASUNCION Telefax: 445766

ORDEN DE TRABAJO

Nº 021544

21544

☐ ORDINARIO

x ☐ EXTRAORDINARIO

Vehículo Tipo: CAMIONETA Chapa: HFS-211 Nº de Orden Asignado:

Marca y Modelo: NISSAN Area Interior:

Conductor Autorizado: MONICA CASTIGLIONI

Días Estimados de la Misión: Desde 10 / 10 / 2022 Hasta 31 / 10 / 2022

Horas Estimadas de la Misión: Desde las 00:01 Hasta las 24:00

Km. de Salida: 81650 Km. de Vuelta:

Km. estimados de Recorrido: 3000 Km. Real Recorridos:

Consumo estimado x 100 Km: Lts 12

TRABAJOS A REALIZAR:

ACTIVIDADES REFERENTE A LA OFICINA REGIONAL DE SAN PEDRO - APOYO EN EL TRASLADO DE LOS FUNCIONARIOS DEL SENAVE.-

DENTRO DEL TERRITORIO NACIONAL

PUEDEN CONDUCIR: JULIAN GODOY, ARIEL DELVALLE, MARYAM PORTILLO, ROLANDO SANABRIA, FABIO CORONEL, MARCOS SALINAS.

ACOMPAÑAN: ISABEL IMBACH, CELSO FERNÁNDEZ, EVER MALDONADO.

Fecha: 10 / 10 / 2022

José Gamarra
Jefe Interino
Dpto. de Transporte

Responsable del área al que fue asignado el automotor

Lic. José Gamarra
Jefe Interino
Dpto. de Transporte

ES COPIA

AF. MONARCA S.R.L. - Tte. Farina 812 - Tel./Fax: 495 772 - 449 193 - RUC: 800...
BL 50 X 3 (25.001 / 25.000) Octubre 2018

Nota Inicial con: Sí / No

50.- Fecha y Hora de Entrega: 28/10/22 08:07 52.- Km de Entrega

51.- Fecha estimada de Devolución: 31/10/22





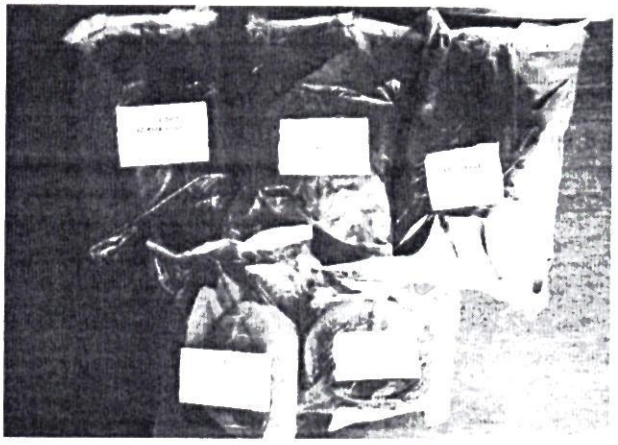



ANEXO II-01: INFORME DE COMISIONAMIENTO NACIONAL

Se eleva a consideración de las autoridades institucionales el presente informe de comisionamiento nacional, declarando que los datos consignados son realizados en carácter de Declaración Jurada, quedando sometidos a los organismos de control.

Fecha de Informe	Número y Fecha del Expediente
28/10/22	7741 21/10/22

PERSONA ASIGNADA A LA COMISIÓN

Nombre y Apellido	C.I. N°	Funcionario	Firma
CELSO ANTONIO FERNANDEZ CANO	4386757	Si [X] No [ ]	

Cargo	Personal
TECNICO	Permanente [ ] Contratado [X] Otros [ ]

Teléfono	Correo Electrónico
0972725079	celso.fernandez@senave.gov.py

FECHA DE VIAJE

Inicio	Final
25/10/22	27/10/22

MOVILIDAD

Público [ ] Estado [X] Otros [ ]

Chofer asignado / Nombre	Orden de Trabajo Nro	Km. Inicio	Km. Final
Maryam Jazmín Portillo	021544	81650	abierto

INFORMACION GEOGRAFICA

Departamento(s)	Localidade(s)
SAN PEDRO	GENERAL RESQUÍN - NUEVA GERMANIA

DESCRIPCIÓN DE LAS TAREAS

Monitoreo, instalación de trampas amarillas y extracción de muestras en plantas cítricas que presenten sintomatología sospechosa

OBSERVACIÓN (EN CASO DE MODIFICACIÓN EN RELACIÓN A LO SOLICITADO)

V° B° Director, Director General o Máxima	Firma: Aclaración: Sello:

Carmen Berni
Ing. Agr
Reg. COSAVE PY-078

SENAVE

Servicio Nacional de Calidad y Sanidad Vegetal y de Semillas

Domicilio ASUNCION Telefax 445789

ORDEN DE TRABAJO

Nº 021544

☐ ORDINARIO

X ☐ EXTRAORDINARIO

Vehículo Tipo CAMIONETA Chapa HFS-211 Nº de Orden Asignado

Marca y Modelo NISSAN Área Interior

Conductor Autorizado MONICA CASTIGLIONI

Días Estimados de la Misión: Desde 10 / 10 / 2022 Hasta 10 / 10 / 2022

Horas Estimadas de la Misión: Desde las 00:01 Hasta las 24:00

Km. de Salida 81650 Km. de Vuelta

Km. estimados de Recorrido 3000 Km. Real Recorridos

Consumo estimado x 100 Km. Lts 12

TRABAJOS A REALIZAR:

CTIVIDADES REFERENTE A LA OFICINA REGIONAL DE SAN PEDRO - APOYO EN EL TRASLADO DE OS FUNCIONARIOS DEL SENAVE.

NTRO DEL TERRITORIO NACIONAL

E CONDUCIR: JULIÁN GODOY, ARIEL DELVALLE, MARIAM PORTILLO, ROLANDO SANABRIA, BIO CORONEL, MARCOS SALINAS.

OMPAÑAN: ISABEL IMBACH, CELSO FERNÁNDEZ, EVER MALDONADO.

0 10 2022

echa: ...../...../...../

José Gamarra
Jefe Interino
Dpto. de Transporte

...de del área al que
...do el automotor

Lic. José Gamarra
Jefe Interino
Dpto. de Transporte

SERVICIO NACIONAL DE CALIDAD Y SANIDAD VEGETAL Y DE SEMILLAS DEPARTAMENTO TRANSPORTE SENAVE

AF. MONARCA S.R.L. - Tte. Fariña 813 - Tel./Fax: 495 772 - 449 103 - RUC: ... - C.N.T. Nº ...
BL 50 X 3 (25.001 / 25.000) Octubre 2018

50.- Fecha y Hora de Entrega 28/10/22 08:07 52.- Km de Entrega

51.- Fecha estimada de Devolución 31/10/22

ES COPIA









ANEXO II-01: INFORME DE COMISIONAMIENTO NACIONAL

Se eleva a consideración de las autoridades institucionales el presente informe de comisionamiento nacional declarando que los datos consignados son realizados en carácter de Declaración Jurada, quedando sometidos a los organismos de control.

Fecha de Informe	**Número y Fecha del Expediente**
4 de noviembre del 2022.	MEU N° 7738 de fecha 21 de octubre del 2022

PERSONA ASIGNADA A LA COMISIÓN

Nombre y Apellido	**C.I. N°**	**Funcionario/a**	**Firma**
Jorge Moulard	1.006.046	**Si** ■ **No** ☐	

Cargo	**Personal**
Chofer	Permanente ■ Contratado ☐ Otros ☐

Teléfono	**Correo Electrónico**
0986 108669	jorge.moulard@senave.gov.py

FECHA DE VIAJE

Inicio	**Final**
31 de octubre del 2022	3 de noviembre del 2022

MOVILIDAD

Público ☐ **Estado** ■ **Otros** ☐

Chofer asignado/ Nombre	**Orden de Trabajo Nª**	**Km. Inicio**	**Km. Final**
Jorge Moulard	23168	84112	Orden abierta

INFORMACION GEOGRAFICA

Departamento (s)	**Localidad (es)**
Caaguazú	Empresa GPSA ubicada en la ciudad de J. E. Estigarribia.

DESCRIPCIÓN DE LAS TAREAS

Se trasladó al Director de la DISE para que realice visitas a empresas semilleras del Departamento de Caaguazú y participe de la inauguración, clausura y reuniones con los profesores de la Facultad de Agronomia de la Universidad Federal de Pelotas, Brasil.

OBSERVACIÓN (EN CASO DE MODIFICACION EN RELACION A LO SOLICITADO)

Vo Bº Director, Director General o Máxima Autoridad	**Firma:** **Aclaración:** **Sello:**	**Ing. Agr. Dr. Fernando Ríos**

Visitas a empresas semilleras del Departamento de Caaguazú y se participó de la inauguración, clausura y reuniones con los profesores de la Facultad de Agronomía de la Universidad Federal de Pelotas, Brasil. 31 de octubre al 3 noviembre del 2022. Departamento de Caaguazú.





SENAVE

Servicio Nacional de Calidad y Sanidad Vegetal y de Semillas

Domicilio: ASUNCION Telefax: 445769

ORDEN DE TRABAJO

Nº 023168

23168

☐ ORDINARIO

X ☐ EXTRAORDINARIO

Vehiculo Tipo: CAMIONETA 4X4 Chapa: AAC2-207 Nº de Orden Asignado: 0

Marca y Modelo: MITSUBISHI Área Interior: DOBLE

Conductor Autorizado: FERNANDO RIOS ALVARENGA

Días Estimados de la Misión: Desde 31 / 10 / 2022 Hasta 7 / 11 / 2022

Horas Estimadas de la Misión Desde las 00:01 Hasta las 24:00

Km. de Salida: 84112 Km. de Vuelta

Km. estimados de Recorrido: 1500 Km. Real Recorridos

Consumo estimado x 100 Km: Lts. 12

TRABAJOS A REALIZAR:

ACTIVIDADES REFERENTES A LA DIRECCION DE SEMILLAS DEL SENAVE

DENTRO DEL TERRITORIO NACIONAL

PUEDE CONDUICR: JORGE MOOLAR, SANTIAGO BENITEZ, RUBEN BAEZ, CARLOS NOGUERA, PABLO GONZALEZ, JUAN CRISTALDO, JORGE BRITEZ, FERNANDO FARINA, ERNESTO GONZALEZ, OSCAR VAIROLETO.. ACOMPAÑAN: ZORAIDA FAIDAN, ISAIAS MOLINAS, DAHIANA OVEJERO, ADA CENTURION; CESAR CABALLERO; ADRIANA MERETES; MARTA MARTINEZ, [illegible] ANA GONZALEZ, ALVARO BIBOLINI, NIDIA TALAVERA, FELISA GOMEZ, [illegible] MONICA NAVARRO, VILMA GOMEZ, ISABEL ROMERO, LUIS GAMARRA, CRISTEL [illegible] FERNANDEZ.

Fecha: 31 / 10 / 2022

Lic. José Gamarra
Jefe Interino
Responsable del de Transporte
fue asignado el automotor

SERVICIO NACIONAL DE CALIDAD Y SANIDAD VEGETAL Y DE SEMILLAS DEPARTAMENTO TRANSPORTE SENAVE

GRAF. MONARCA S.R.L. - Tte. Fariña 813 - Tel./Fax: 495 772 - 449 103 - RUC: 80013965-8 - C.H.T. Nº 4.943
100 Bl. 50 X 3 (20.001 / 25.000) Octubre 2018

50 F

SERVICIO NACIONAL DE CALIDAD Y SANIDAD VEGETAL Y DE SEMILLAS DEPARTAMENTO TRANSPORTE SENAVE

ES COPIA

NACIONAL DE CALIDAD Y SANIDAD VEGETAL Y DE SEMILLAS

GOBIERNO NACIONAL

Paraguay de la gente

ANEXO II-01: INFORME DE COMISIONAMIENTO NACIONAL

Se eleva a consideración de las autoridades institucionales el presente informe de comisionamiento nacional declarando que los datos consignados son realizados en carácter de Declaración Jurada, quedando sometidos a los organismos de control.

Fecha de Informe	**Número y Fecha del Expediente**
4 de noviembre del 2022.	MEU N° 7738 de fecha 21 de octubre del 2022

PERSONA ASIGNADA A LA COMISIÓN

Nombre y Apellido	**C.I. N°**	**Funcionario/a**	**Firma**
Ing. Agr. Dr. Fernando Ríos	848.161	**Si** ■ **No** ☐	

Cargo	**Personal**
Director	Permanente ■ Contratado ☐ Otros ☐

Teléfono	**Correo Electrónico**
+595 981 851926	fernando.rios@senave.gov.py

FECHA DE VIAJE

Inicio	**Final**
31 de octubre del 2022	3 de noviembre del 2022

MOVILIDAD

Público ☐ **Estado** ■ **Otros** ☐

Chofer asignado/ Nombre	**Orden de Trabajo Nª**	**Km. Inicio**	**Km. Final**
Jorge Moulard	23168	84112	Orden abierta

INFORMACION GEOGRAFICA

Departamento (s)	**Localidad (es)**
Caaguazú	Empresa GPSA ubicada en la ciudad de J. E. Estigarribia.

DESCRIPCIÓN DE LAS TAREAS

Se realizaron visitas a empresas semilleras del Departamento de Caaguazú y se participó de la inauguración, clausura y reuniones con los profesores de la Facultad de Agronomía de la Universidad Federal de Pelotas, Brasil.

OBSERVACIÓN (EN CASO DE MODIFICACION EN RELACION A LO SOLICITADO)

Vo Bº Director, Director General o Máxima Autoridad	**Firma:** Natalia Toledo Ing. Agr. Reg. COSAVE PY-045 **Aclaración:** **Ing. Agr. César Rivas** **Sello:**

Visitas a empresas semilleras del Departamento de Caaguazú y se participó de la inauguración, clausura y reuniones con los profesores de la Facultad de Agronomía de la Universidad Federal de Pelotas, Brasil. 31 de octubre al 3 noviembre del 2022. Departamento de Caaguazú.





SENAVE

Servicio Nacional de Calidad y Sanidad Vegetal y de Semillas

Domicilio: ASUNCION Telefax: 445769

ORDEN DE TRABAJO

☐ ORDINARIO

X ☐ EXTRAORDINARIO

Nº 023168

23168

Vehiculo Tipo: CAMIONETA 4X4 Chapa: AAC2-207 Nº de Orden Asignado: 0

Marca y Modelo: MITSUBISHI Área Interior: DOBLE

Conductor Autorizado: FERNANDO RIOS ALVARENGA

Días Estimados de la Misión: Desde 31 / 10 / 2022 Hasta 7 / 11 / 2022

Horas Estimadas de la Misión Desde las: 00:01 Hasta las: 24:00

Km. de Salida: 84112 Km. de Vuelta:

Km. estimados de Recorrido: 1500 Km. Real Recorridos:

Consumo estimado x 100 Km: Lts: 12

TRABAJOS A REALIZAR:

ACTIVIDADES REFERENTES A LA DIRECCION DE SEMILLAS DEL SENAVE

DENTRO DEL TERRITORIO NACIONAL

PUEDE CONDUCIR: JORGE MOLAR, SANTIAGO BENITEZ, RUBEN BAEZ, CARLOS NOGUERA, PABLO GONZALEZ, JUAN CRISTALDO, JORGE BRITEZ, FERNANDO FARINA, ERNESTO GONZALEZ, OSCAR VALDOLETO.. ACOMPAÑAN: ZORAIDA RAIDAN, ISAIAS MOLINAS, DAHIANA OVIEDO, ADA CENTURION; CESAR CARALLERO; ROXIANA MORETES; MARTA MARTINEZ; [illegible] ANA GONZALEZ, ALVARO BIBOLINI, NIDIA TALAVERA, FELISA GOMEZ, [illegible] MONICA NAVARRO, VILMA GOMEZ, ISABEL ROMERO, LUIS GAMARRA, CRISTI[illegible] FERNANDEZ.

Fecha: 31 / 10 / 2022

José Gamarra
Jefe Interino
Responsable del Departamento

Firma del Conductor a quien fue asignado el automotor

SERVICIO NACIONAL DE CALIDAD Y SANIDAD VEGETAL Y DE SEMILLAS DEPARTAMENTO TRANSPORTE SENAVE

ES COPIA

GRAF. MONARCA S.R.L. - Tte. Farina 813 - Tel./Fax: 495 772 - 449 103 - RUC: 80013965-8 - C.H.T. [illegible] SENAVE
100 Bl. 50 X 3 (20.001 / 25.000) Octubre 2018

Zimbra: **liz.mora@senave.gov.py**

ENCARGADA DE DESPACHO

De : cesar rivas <cesar.rivas@senave.gov.py> jue, 03 de nov de 2022 09:51
Asunto : ENCARGADA DE DESPACHO
Para : natalia.toledo <natalia.toledo@senave.gov.py>, silvia weyer <silvia.weyer@senave.gov.py>
Para o CC : ana.vallory <ana.vallory@senave.gov.py>, liz.mora <liz.mora@senave.gov.py>, mariela.villalba <mariela.villalba@senave.gov.py>

Buenos dìas

Por este medio se informa que en fecha 3 de noviembre del corriente, queda como Encargada de Despacho de la Dirección General Técnica, la Ing. Mariela Villalba y 4 de noviembre del corriente la Ing. Natalia Toledo, para lo que hubiere lugar.

Atte.

Ing. Agr. Cesar Rivas - DGT.

ANEXO II-01: INFORME DE COMISIONAMIENTO NACIONAL

Se eleva a consideración de las autoridades institucionales el presente informe de comisionamiento nacional, declarando que los datos consignados son realizados en carácter de Declaración Jurada, quedando sometidos a los organismos de control.

Fecha de Informe	Número y Fecha del Expediente
01/11/22	7740 21/10/22

PERSONA ASIGNADA A LA COMISIÓN

Nombre y Apellido	C.I. N°	Funcionario	Firma
MARIA JOSE BRITOS SANCHEZ	4206078	Si [X] No [ ]	

Cargo	Personal
TECNICA	Permanente [X] Contratado [ ] Otros [ ]

Teléfono	Correo Electrónico
0981-446171	mariajose.britos@senave.gov.py

FECHA DE VIAJE

Inicio	Final
28/10/22	28/10/22

MOVILIDAD

Público [ ] Estado [X] Otros [ ]

Chofer asignado / Nombre	Orden de Trabajo Nro.	Km. Inicio	Km. Final
Alberto Benitez	022725	226230	abierta

INFORMACION GEOGRAFICA

Departamento(s)	Localidade(s)
NEEMBUCU	VILLA OLIVA.

DESCRIPCIÓN DE LAS TAREAS

Supervisión de las actividades dentro del marco del programa de Vigilancia Fitosanitaria para plaga de granos almacenados con énfasis en Trogoderma granarium everts (2012) trogoderma granarium.

OBSERVACIÓN (EN CASO DE MODIFICACIÓN EN RELACIÓN A LO SOLICITADO)

orden abierta hasta el 31/10/22

V° B° Director, Director General o Máxima	Firma: Aclaración: Sello:

SENAVE

Servicio Nacional de Calidad y Sanidad Vegetal y de Semillas

Domicilio..... Telefax:.....

ORDEN DE TRABAJO

Nº 022725

☐ ORDINARIO

☐ EXTRAORDINARIO

Vehiculo Tipo: ..... Chapa: ..... Nº de Orden Asignado .....

Marca y Modelo: ..... Área Interior .....

Conductor Autorizado: .....

.....

Dias Estimados de la Misión: Desde...../...../..... Hasta...../...../.....

Horas Estimadas de la Misión: Desde las ..... Hasta las .....

Km. de Salida: ..... Km. de Vuelta .....

Km. estimados de Recorrido: ..... Km. Real Recorridos .....

Consumo estimado x 100 Km: Lts. .....

TRABAJOS A REALIZAR:

.....

.....

.....

.....

.....

Fecha: ...../...../...../

.....

Responsable del área al que fue asignado el automotor

GRAF. MONARCA S.R.L. - Tte. Fariña 813 - Tel./Fax: 495 772 - 449 103 - RUC: 80013965-8 - C.H.T. Nº 1.043
100 Bl. 50 X 3 (20.001 / 25.000) Octubre 2018

Lic. José Gamarra
Jefe Interino
Dpto. de Transporte

Fotografía de los trabajos de Recebado de trampas tipo Domo- Villa Oliva



ANEXO II-01: INFORME DE COMISIONAMIENTO NACIONAL

Se eleva a consideración de las autoridades institucionales el presente informe de comisionamiento nacional, declarando que los datos consignados son realizados en carácter de Declaración Jurada, quedando sometidos a los organismos de control.

Fecha de Informe	Número y Fecha del Expediente
04/11/22	7630 18/10/22

PERSONA ASIGNADA A LA COMISIÓN

Nombre y Apellido	C.I. N°	Funcionario	Firma
MAGALI LIDIA DEL CARMEN DELGADO GODOY	4658081	Si [X] No [ ]	

Cargo	Personal
JEFE INTERINO DE DEPARTAMENTO	Permanente [X] Contratado [ ] Otros [ ]

Teléfono		Correo Electrónico
576896	0986146111	magali.delgado@senave.gov.py

FECHA DE VIAJE

Inicio	Final
26/10/22	28/10/22

MOVILIDAD

Público [ ] Estado [X] Otros [ ]

Chofer asignado / Nombre	Orden de Trabajo Nro.	Km. Inicio	Km. Final
HUGO FRANCISCO BRUNING ALVARENGA	28024	364811	365475

INFORMACION GEOGRAFICA

Departamento(s)	Localidade(s)
ALTO PARANÁ	MINGA GUAZÚ

DESCRIPCIÓN DE LAS TAREAS

Capacitación referente a almacenamiento según compatibilidad de productos químicos, guía de almacenamiento FAO N°3, almacenamiento seguro de Productos Fitosanitarios. Capacitación referentes a Normativas y Reglamentaciones en el uso de Plaguicidas Agrícolas.

OBSERVACIÓN (EN CASO DE MODIFICACIÓN EN RELACIÓN A LO SOLICITADO)

V° B° Director, Director General o Máxima	Firma: Aclaración: Sello:

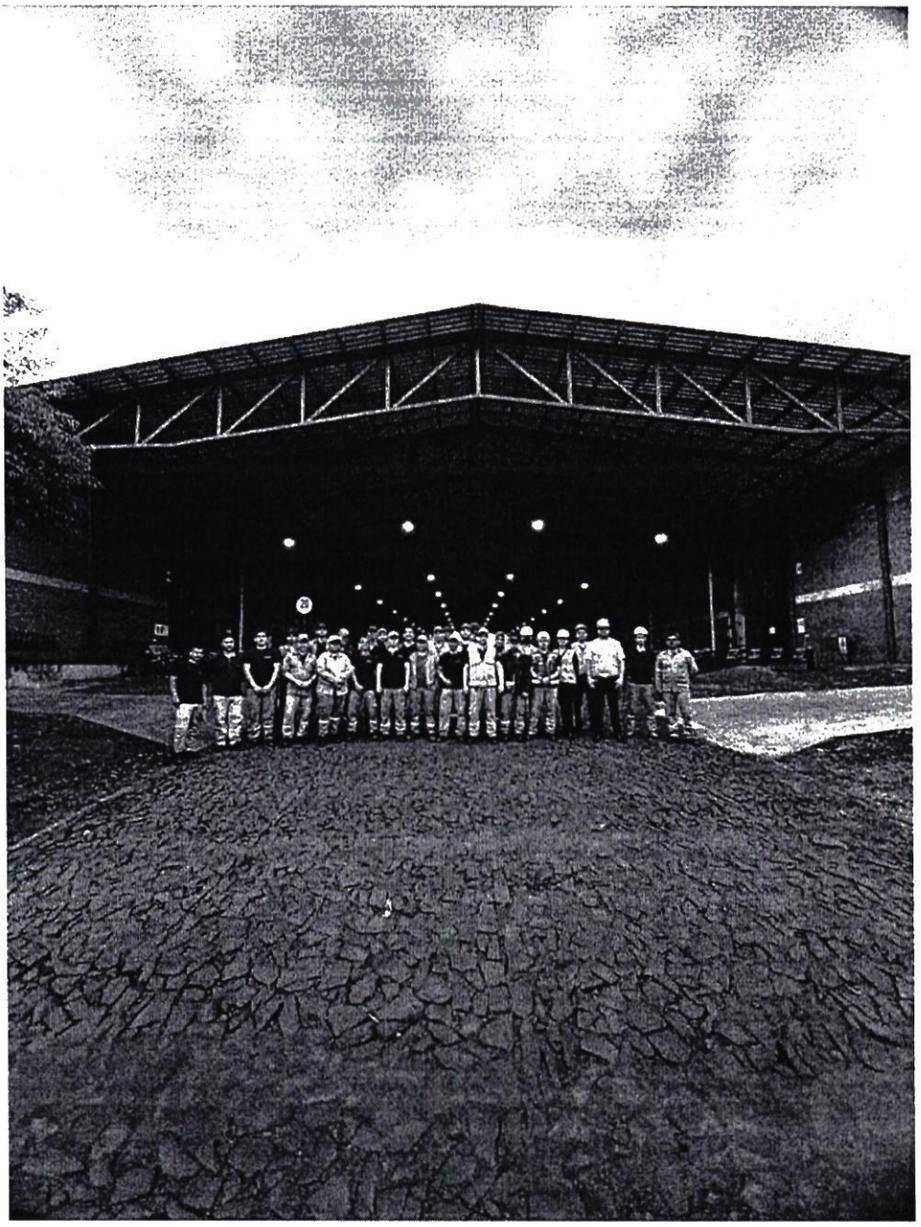

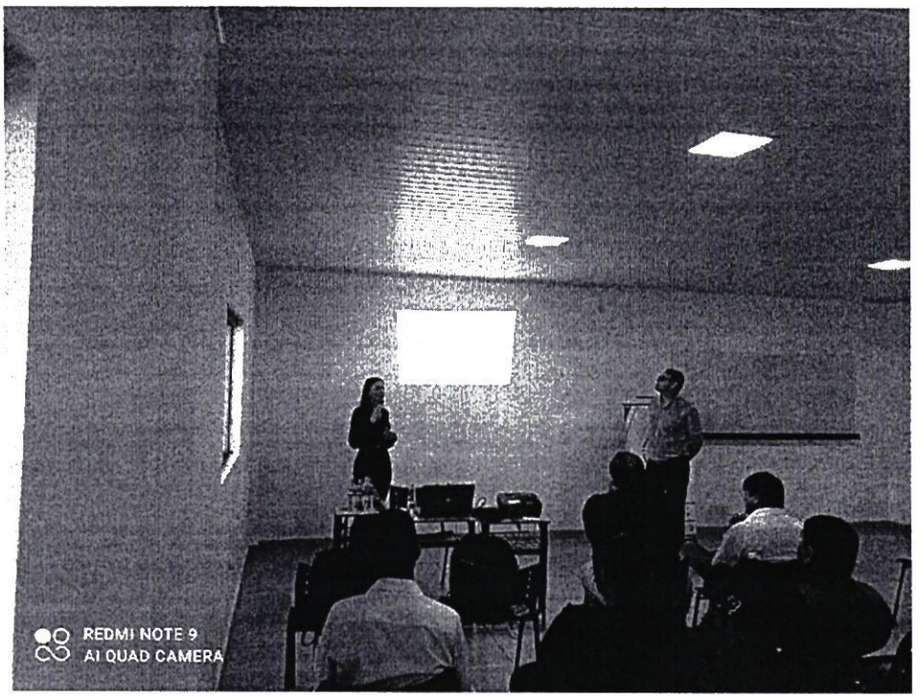
REDMI NOTE 9
AI QUAD CAMERA



SENAVE

Servicio Nacional de Calidad y Sanidad Vegetal y de Semillas

Domicilio ASUNCION Telefax: 445769

ORDEN DE TRABAJO

Nº 28024

28024

☐ ORDINARIO

X ☐ EXTRAORDINARIO

Vehiculo Tipo: CAMIONETA Chapa: EAG-522 Nº de Orden Asignado 0

Marca y Modelo: ISUZU Área Interior DOBLE

Conductor Autorizado: HUGO FRANCISCO BRUNING ALVARENGA

Días Estimados de la Misión: Desde 25/10/2022 Hasta 31/10/2022

Horas Estimadas de la Misión: Desde las 00:01 Hasta las 24:00

Km. de Salida: 364811 Km. de Vuelta

Km. estimados de Recorrido: 1200 Km. Real Recorridos 365475

Consumo estimado x 100 Km: Lts. 12 664

TRABAJOS A REALIZAR:

CTIVIDADES REFERENTES A LA DIRECCION DE AGROQUIMICOS DEL SENAVE

DENTRO DLE TERRITORIO NACIONAL

ACOMPAÑAN: MAGALI DELGADO, CRISTHIAN VEGA

Fecha: 25/10/2022

Responsable del área al que fue asignado el automotor

GRAF. MONARCA S.R.L. - Tte. Fariña 813 - Tel./Fax: 495 772 - 449 103 - RUC: 80013965-8 - C.H.T. Nº 1 043
24 Bl. 50 X 3 (27.501 / 28.700) Octubre 2021

SERVICIO NACIONAL DE CALIDAD Y SANIDAD VEGETAL Y DE SEMILLAS - DEPTO. TRANSPORTE - SENAVE

Lic. José Gamarra
Jefe Interino
Depto. de Transporte

ES COPIA

ANEXO II-01: INFORME DE COMISIONAMIENTO NACIONAL

Se eleva a consideración de las autoridades institucionales el presente informe de comisionamiento nacional, declarando que los datos consignados son realizados en carácter de Declaración Jurada, quedando sometidos a los organismos de control.

Fecha de Informe	Número y Fecha del Expediente
31/10/22	7630 18/10/22

PERSONA ASIGNADA A LA COMISIÓN

Nombre y Apellido	C.I. N°	Funcionario	Firma
CHRISTIAN DANIEL VEGA ZARACHO	4677826	Si [X] No [ ]	

Cargo	Personal
AUXILIAR TECNICO	Permanente [ ] Contratado [X] Otros [ ]

Teléfono	Correo Electrónico
0976319629	christian.vega@senave.gov.py

FECHA DE VIAJE

Inicio	Final
26/10/22	28/10/22

MOVILIDAD

Público [ ] Estado [X] Otros [ ]

Chofer asignado / Nombre	Orden de Trabajo Nro.	Km. Inicio	Km. Final
HUGO FRANCISCO BRUNING ALVARENGA	28024	364811	365475

INFORMACION GEOGRAFICA

Departamento(s)	Localidade(s)
ALTO PARANÁ	MINGA GUAZÚ

DESCRIPCIÓN DE LAS TAREAS

Capacitación referente a almacenamiento según compatibilidad de productos químicos, guía de almacenamiento FAO N°3, almacenamiento seguro de Productos Fitosanitarios. Capacitación referentes a Normativas y Reglamentaciones en el uso de Plaguicidas Agrícolas.

OBSERVACIÓN (EN CASO DE MODIFICACIÓN EN RELACIÓN A LO SOLICITADO)

V° B° Director, Director General o Máxima	Firma: Aclaración: Sello:



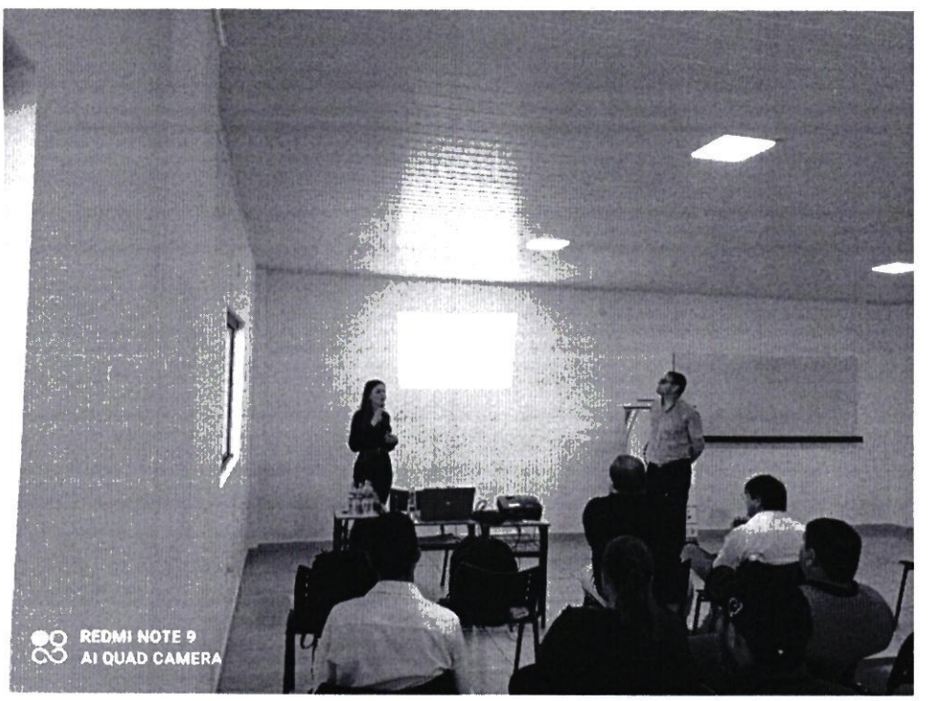
REDMI NOTE 9
AI QUAD CAMERA



SENAVE

Servicio Nacional de Calidad y Sanidad Vegetal y de Semillas

Domicilio ASUNCION Telefax: 445769

ORDEN DE TRABAJO

Nº 28024

28024

☐ ORDINARIO

X ☐ EXTRAORDINARIO

Vehiculo Tipo: CAMIONETA Chapa: EAG-522 Nº de Orden Asignado 0

Marca y Modelo: ISUZU Área Interior DOBLE

Conductor Autorizado: HUGO FRANCISCO BRUNING ALVARENGA

Días Estimados de la Misión: Desde 25/10/2022 Hasta 31/10/2022

Horas Estimadas de la Misión: Desde las 00:01 Hasta las 24:00

Km. de Salida: 364811 Km. de Vuelta

Km. estimados de Recorrido 1200 Km. Real Recorridos 365475

Consumo estimado x 100 Km: Lts. 12 664

TRABAJOS A REALIZAR:

CTIVIDADES REFERENTES A LA DIRECCION DE AGROQUIMICOS DEL SENAVE

DENTRO DLE TERRITORIO NACIONAL

ACOMPAÑAN: MAGALI DELGADO, CRISTHIAN VEGA

Fecha: 25/10/2022

Responsable del área al que fue asignado el automotor

GRAF. MONARCA S.R.L. - Tte. Fariña 813 - Tel./Fax: 495 772 - 449 103 - RUC: 80013965-8 - C.H.T. Nº 1.043
24 Bl. 50 X 3 (27.501 / 28.700) Octubre 2021

SERVICIO NACIONAL DE CALIDAD Y SANIDAD VEGETAL Y DE SEMILLAS - DEPARTAMENTO TRANSPORTE - SENAVE

José Gamarra
Jefe Interino
Dpto. de Transporte

ES COPIA

ANEXO II-01: INFORME DE COMISIONAMIENTO NACIONAL

Se eleva a consideración de las autoridades institucionales el presente informe de comisionamiento nacional, declarando que los datos consignados son realizados en carácter de Declaración Jurada, quedando sometidos a los organismos de control.

Fecha de Informe	Número y Fecha del Expediente
04/11/22	7630 18/10/22

PERSONA ASIGNADA A LA COMISIÓN

Nombre y Apellido	C.I. N°	Funcionario	Firma
HUGO FRANCISCO BRUNING ALVARENGA	3226014	Si [X] No [ ]	

Cargo	Personal
JEFE DE DEPARTAMENTO	Permanente [X] Contratado [ ] Otros [ ]

Teléfono	Correo Electrónico
(021)512792 (0981)997906	hugo.bruning@senave.gov.py

FECHA DE VIAJE

Inicio	Final
26/10/22	28/10/22

MOVILIDAD

Público [ ] Estado [X] Otros [ ]

Chofer asignado / Nombre	Orden de Trabajo Nro.	Km. Inicio	Km. Final
HUGO FRANCISCO BRUNING ALVARENGA	28024	364811	365475

INFORMACION GEOGRAFICA

Departamento(s)	Localidade(s)
ALTO PARANÁ	MINGA GUAZÚ

DESCRIPCIÓN DE LAS TAREAS

Capacitación referente a almacenamiento según compatibilidad de productos químicos, guia de almacenamiento FAO N°3, almacenamiento seguro de Productos Fitosanitarios. Capacitación referentes a Normativas y Reglamentaciones en el uso de Plaguicidas Agricolas.

OBSERVACIÓN (EN CASO DE MODIFICACIÓN EN RELACIÓN A LO SOLICITADO)

V° B° Director, Director General o Máxima	Firma: Aclaración: Sello:





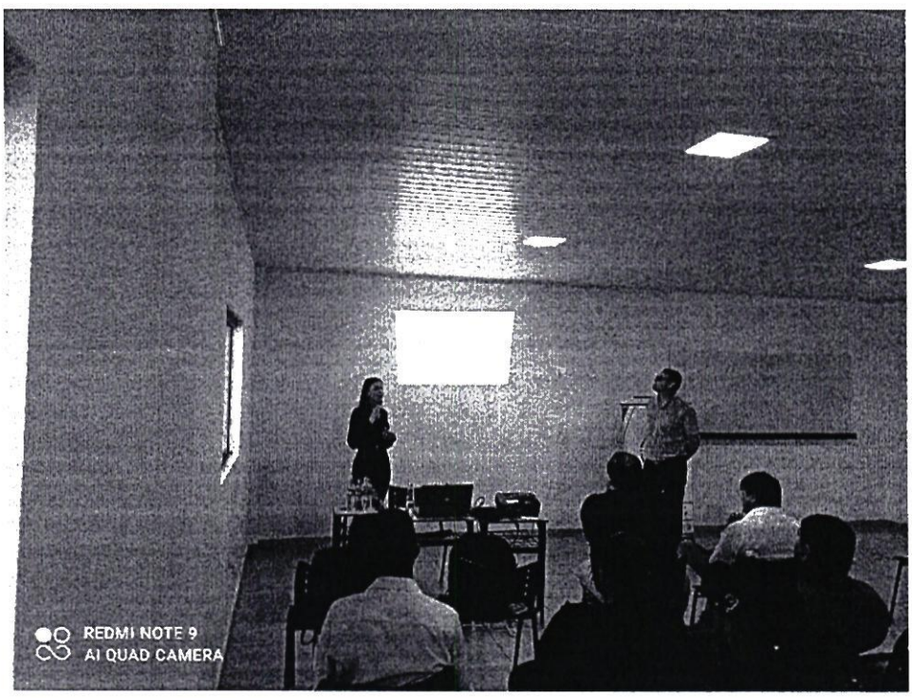
REDMI NOTE 9
AI QUAD CAMERA

SENAVE

Servicio Nacional de Calidad y Sanidad Vegetal y de Semillas

Domicilio ASUNCION Telefax: 445769

ORDEN DE TRABAJO

Nº 28024

28024

☐ ORDINARIO

X ☐ EXTRAORDINARIO

Vehiculo Tipo: CAMIONETA Chapa: EAG-522 Nº de Orden Asignado 0

Marca y Modelo: ISUZU Área Interior DOBLE

Conductor Autorizado: HUGO FRANCISCO BRUNING ALVARENGA

Días Estimados de la Misión: Desde 25 10 2022 Hasta 31 10 2022

Horas Estimadas de la Misión: Desde las 00:01 Hasta las 24:00

Km. de Salida: 364811 Km. de Vuelta

Km. estimados de Recorrido 1200 Km. Real Recorridos 365475

Consumo estimado x 100 Km: Lts. 12 664

TRABAJOS A REALIZAR:

CTIVIDADES REFERENTES A LA DIRECCION DE AGROQUIMICOS DEL SENAVE

DENTRO DLE TERRITORIO NACIONAL

ACOMPAÑAN: MAGALI DELGADO, CRISTHIAN VEGA

Fecha: 25 / 10 / 2022

Responsable del área al que fue asignado el automotor

GRAF. MONARCA S.R.L. - Tte. Fariña 813 - Tel./Fax: 495 772 - 449 103 - RUC: 80013965-8 - C.H.T. N° 1.043
24 Bl. 50 X 3 (27.501 / 28.700) Octubre 2021

SERVICIO NACIONAL DE CALIDAD Y SANIDAD VEGETAL Y DE SEMILLAS - DEPARTAMENTO TRANSPORTE - SENAVE

Lic. José Gamarra
Jefe Interino
Dpto. de Transporte

ES COPIA

ANEXO II-01: INFORME DE COMISIONAMIENTO NACIONAL

Se eleva a consideración de las autoridades institucionales el presente informe de comisionamiento nacional, declarando que los datos consignados son realizados en carácter de Declaración Jurada, quedando sometidos a los organismos de control.

Fecha de Informe	Número y Fecha del Expediente
31/10/22	7768 21/10/22

PERSONA ASIGNADA A LA COMISIÓN

Nombre y Apellido	C.I. N°	Funcionario	Firma
OSCAR LUIS AVALOS MENDEZ	2892080	Si [X] No [ ]	

Cargo	Personal
CHOFER	Permanente [X] Contratado [ ] Otros [ ]

Teléfono	Correo Electrónico
0994215861	oscar.avalos@senave.gov.py

FECHA DE VIAJE

Inicio	Final
25/10/22	28/10/22

MOVILIDAD

Publico [ ] Estado [X] Otros [ ]

Chofer asignado / Nombre	Orden de Trabajo Nro.	Km. Inicio	Km. Final
OSCAR LUIS AVALOS MENDEZ	28513	349432	350739

INFORMACION GEOGRAFICA

Departamento(s)	Localidade(s)
ALTO PARANÁ	CIUDAD DEL ESTE - SANTA HELENA (BR).

DESCRIPCIÓN DE LAS TAREAS

Traslado de las funcionarias de la Auditoria Interna Institucional las Señoras Maria Ines Ojeda y Maria Elena Adorno

OBSERVACIÓN (EN CASO DE MODIFICACIÓN EN RELACIÓN A LO SOLICITADO)

V° B° Director, Director General o Maxima	Firma: Aclaración: Econ. Carlos Meza Director Dirección Administrativa Sello:

SENAVE

Servicio Nacional de Calidad y Sanidad Vegetal y de Semillas

Domicilio: ASUNCION Telefax: 445769

ORDEN DE TRABAJO

Nº 28513

28513

☐ ORDINARIO

X ☐ EXTRAORDINARIO

Vehiculo Tipo: D-MAX Chapa: LAG-608 Nº de Orden Asignado: 0

Marca y Modelo: ISUZU Área Interior: DOBLE

Conductor Autorizado: OSCAR LUIS AVALOS MENDEZ

Días Estimados de la Misión: Desde 24 / 10 / 2022 Hasta 31 / 10 / 2022

Horas Estimadas de la Misión: Desde las 00:01 Hasta las 24:00

Km. de Salida: 349432 Km. de Vuelta: 350739

Km. estimados de Recorrido: 1500 Km. Real Recorridos: 1307

Consumo estimado x 100 Km: Lts. 12

TRABAJOS A REALIZAR:

TRASLADO DE LAS FUNCIONARIAS DE LA AUDITORIA INTERNA DEL SENAVE AL DEPARTAMENTO DE ALTO PARANA Y SANTA ELENA DNASYE

DENTRO DEL TERRITORIO NACIONAL

ACOMPANAN: MARIA INES OJEDA Y MARIA ELENA ADORNO

Fecha: 24 / 10 / 2022

Responsable del área al que fue asignado el automotor

GRAF. MONARCA S.R.L. - Tte. Fariña 813 - Tel./Fax: 495 772 - 449 103 - RUC: 80013965-8 - C.H.T. Nº 1.043
24 Bl. 50 X 3 (27.501 / 28.700) Octubre 2021

Lic. José Gamarra
Jefe Interino
Dpto. de Transporte

SERVICIO NACIONAL DE CALIDAD Y SANIDAD VEGETAL Y DE SEMILLAS
DEPARTAMENTO TRANSPORTE
SENAVE







ANEXO II-01: INFORME DE COMISIONAMIENTO NACIONAL

Se eleva a consideración de las autoridades institucionales el presente informe de comisionamiento nacional, declarando que los datos consignados son realizados en carácter de Declaración Jurada, quedando sometidos a los organismos de control.

Fecha de Informe	Número y Fecha del Expediente
04/11/22	7760 21/10/22

PERSONA ASIGNADA A LA COMISIÓN

Nombre y Apellido	C.I. N°	Funcionario	Firma
ARTURO JAVIER SANCHEZ	6501856	Si [X] No [ ]	

Cargo	Personal
REVISOR/A	Permanente [ ] Contratado [X] Otros [ ]

Teléfono	Correo Electrónico
0992417118	arturo.sanchez@senave.gov.py

FECHA DE VIAJE

Inicio	Final
25/10/22	28/10/22

MOVILIDAD

Público [ ] Estado [X] Otros [ ]

Chofer asignado / Nombre	Orden de Trabajo Nro.	Km. Inicio	Km. Final
OSCAR MANUEL FRESCURA GOMEZ	27627	306380	307492

INFORMACION GEOGRAFICA

Departamento(s)	Localidade(s)
CANINDEYU - CAAGUAZU	KATUETE - SALTO DEL GUAIRA - 3 DE FEBRERO - CORONEL OVIEDO

DESCRIPCIÓN DE LAS TAREAS

Instruir a los funcionarios respecto a los módulo habilitado por el Departamento de Rendición de cuentas en la Página web de la Institución, a efectos de la presentación de Informe, Rendición de cuentas de viático Nacional, Rendición de cuentas de Gastos de Rsidencia (Formulario Anexo 2 01-06) via online.

OBSERVACIÓN (EN CASO DE MODIFICACIÓN EN RELACIÓN A LO SOLICITADO)

SE REALIZO LA CAPACITACION DE VIATICO Y GASTOS DE RESIDENCIA A LOS COMPANEROS DE CAAGUAZU Y CANINDEYU

V° B° Director, Director General o Máxima	Firma: Aclaración: Sello:

SERVICIO NACIONAL DE CALIDAD Y SANIDAD VEGETAL Y DE SEMILLAS
Humaitá 145 Edificio Planeta I Piso 15
Asunción - Paraguay

SENAVE

Servicio Nacional de Calidad y Sanidad Vegetal y de Semillas

Domicilio ASUNCION Telefax: 445769

ORDEN DE TRABAJO

Nº 27627

27627

☐ ORDINARIO

X ☐ EXTRAORDINARIO

Vehículo Tipo: D-MAX Chapa: EAG-519 Nº de Orden Asignado 0

Marca y Modelo: ISUZU Área Interior DOBLE

Conductor Autorizado: OSCAR MANUEL FRESCURA GOMEZ

Días Estimados de la Misión: Desde 24 / 10 / 2022 Hasta 31 / 10 / 2022

Horas Estimadas de la Misión: Desde las 00:01 Hasta las 24:00

Km. de Salida 306380 Km. de Vuelta 307492

Km. estimados de Recorrido 1000 Km. Real Recorridos 1112

Consumo estimado x 100 Km: Lts 12

TRABAJOS A REALIZAR:

TRASLADO DE LOS FUNCIONARIOS DEL DEPARTAMENTO DE RENDICION DE CUENTAS EL A LOS DEPARTAMENTO DE CANINDEYÚ, CAAGUAZÚ

DENTRO DEL TERRITORIO NACIONAL

ACOMPAÑAN: ARTURO SANCHEZ, NORMA RODRIGUEZ

SERVICIO NACIONAL DE CALIDAD Y SANIDAD VEGETAL Y DE SEMILLAS DEPARTAMENTO TRANSPORTE SENAVE

Lic. José Gamarra
Jefe Interino
Dpto. de Transporte

Responsable del área al que fue asignado el automotor

Fecha: 24 / 10 / 2022

GRAF. MONARCA S.R.L. - Tte. Fariña 813 - Tel./Fax: 495 772 - 449 103 - RUC: 80013965-8 - [illegible]
24 Bl. 50 X 3 (27.501 / 28.700) Octubre 2021

SERVICIO NACIONAL DE CALIDAD Y SANIDAD VEGETAL Y DE SEMILLAS DEPARTAMENTO TRANSPORTE SENAVE

Lic. José Gamarra
Jefe Interino
Dpto. de Transporte

ES COPIA









ANEXO II-01: INFORME DE COMISIONAMIENTO NACIONAL

Se eleva a consideración de las autondades institucionales el presente informe de comisionamiento nacional, declarando que los datos consignados son realizados en carácter de Declaración Jurada, quedando sometidos a los organismos de control

Fecha de Informe	Número y Fecha del Expediente
04/11/22	7760 21/10/22

PERSONA ASIGNADA A LA COMISIÓN

Nombre y Apellido	C.I. N°	Funcionario	Firma
NORMA GISSELLE RODRIGUEZ SOILAN	5080901	Si [X] No [ ]	

Cargo	Personal
REVISOR/A	Permanente [X] Contratado [ ] Otros [ ]

Teléfono	Correo Electrónico
(021)906-712 (0984)603-013	norma.rodriguez@senave.gov.py

FECHA DE VIAJE

Inicio	Final
25/10/22	28/10/22

MOVILIDAD

Público [ ] Estado [X] Otros [ ]

Chofer asignado / Nombre	Orden de Trabajo Nro.	Km. Inicio	Km. Final
OSCAR MANUEL FRESCURA GOMEZ	27627	306380	307492

INFORMACION GEOGRAFICA

Departamento(s)	Localidade(s)
CANINDEYU - CAAGUAZU	KATUETE - SALTO DEL GUAIRA - 3 DE FEBRERO - CORONEL OVIEDO

DESCRIPCIÓN DE LAS TAREAS

Instruir a los funcionarios respecto a los módulo habilitado por el Departamento de Rendición de cuentas en la Página web de la Institución, a efectos de la presentación de Informe. Rendición de cuentas de viático Nacional. Rendición de cuentas de Gastos de Rsidencia (Formulano Anexo 2 01-06) via online

OBSERVACIÓN (EN CASO DE MODIFICACIÓN EN RELACIÓN A LO SOLICITADO)

SE REALIZÓ LA CAPACITACIÓN DE VIATICO Y GASTOS DE RESIDENCIA A LOS COMPAÑEROS DE CAAGUAZU Y CANINDEYU

V° B° Director, Director General o Máxima	Firma: Aclaración: Sello: C.P. Angel A. Forcadell F. Director de Finanzas

SENAVE Dirección de Finanzas 07 NOV 2022

SENAVE

Servicio Nacional de Calidad y Sanidad Vegetal y de Semillas

Domicilio ASUNCION Telefax: 445769

ORDEN DE TRABAJO

Nº 27627

27627

☐ ORDINARIO

X ☐ EXTRAORDINARIO

Vehículo Tipo: D-MAX Chapa: EAG-519 Nº de Orden Asignado 0

Marca y Modelo: ISUZU Área Interior DOBLE

Conductor Autorizado: OSCAR MANUEL FRESCURA GOMEZ

Días Estimados de la Misión: Desde 24 / 10 / 2022 Hasta 31 / 10 / 2022

Horas Estimadas de la Misión: Desde las 00:01 Hasta las 24:00

Km. de Salida 306380 Km. de Vuelta 307492

Km. estimados de Recorrido 1200 Km. Real Recorridos 1112

Consumo estimado x 100 Km: Lts 12

TRABAJOS A REALIZAR:

TRASLADO DE LOS FUNCIONARIOS DEL DEPARTAMENTO DE RENDICIÓN DE CUENTAS EL A LOS DEPARTAMENTO DE CANINDEYÚ, CAAGUAZÚ

DENTRO DEL TERRITORIO NACIONAL

ACOMPAÑAN: ARTURO SÁNCHEZ, NORMA RODRÍGUEZ

Fecha: 24 / 10 / 2022

SERVICIO NACIONAL DE CALIDAD Y SANIDAD VEGETAL Y DE SEMILLAS – DEPARTAMENTO TRANSPORTE – SENAVE

Lic. José Gamarra
Jefe Interino
Dpto. de Transporte

Responsable del área al que fue asignado el automotor

GRAF. MONARCA S.R.L. - Tte. Fariña 813 - Tel./Fax: 495 772 - 449 103 - RUC: 80013965-8 - [illegible]
24 Bl. 50 X 3 (27.501 / 28.700) Octubre 2021

SERVICIO NACIONAL DE CALIDAD Y SANIDAD VEGETAL Y DE SEMILLAS – DEPARTAMENTO TRANSPORTE – SENAVE

Lic. José Gamarra
Jefe Interino
Dpto. de Transporte

COPIA









ANEXO II-01: INFORME DE COMISIONAMIENTO NACIONAL

Se eleva a consideración de las autoridades institucionales el presente informe de comisionamiento nacional, declarando que los datos consignados son realizados en carácter de Declaración Jurada, quedando sometidos a los organismos de control.

Fecha de Informe	Número y Fecha del Expediente
04/11/22	7767 21/10/22

PERSONA ASIGNADA A LA COMISIÓN

Nombre y Apellido	C.I. N°	Funcionario	Firma
CRISTHIAN FABIAN MEDINA LOPEZ	3590291	Si [X] No [ ]	

Cargo	Personal
CHOFER	Permanente [X] Contratado [ ] Otros [ ]

Teléfono	Correo Electrónico
0981 962 508	cristhian.medina@senave.gov.py

FECHA DE VIAJE

Inicio	Final
25/10/22	27/10/22

MOVILIDAD

Publico [ ] Estado [X] Otros [ ]

Chofer asignado / Nombre	Orden de Trabajo Nro.	Km. Inicio	Km. Final
CRISTHIAN FABIAN MEDINA LOPEZ	28466	468152	469552

INFORMACION GEOGRAFICA

Departamento(s)	Localidade(s)
PRESIDENTE HAYES - BOQUERON	CRUCE DE LOS PIONEROS - MARISCAL ESTIGARRIBIA.

DESCRIPCIÓN DE LAS TAREAS

Traslado de los funcionarios de la Direccion de Finanzas los señores Arnenco Alvarenga Garcia, Alexis Alcaraz Aquino y Alex Isaias Yegros Garcia

OBSERVACIÓN (EN CASO DE MODIFICACIÓN EN RELACIÓN A LO SOLICITADO)

V° B° Director, Director General o Máxima	Firma: / Aclaración: / Sello:

Econ. Carlos Meza
Director
Dirección Administrativa

NOV 2022


GAP


GAP

SENAVE

Servicio Nacional de Calidad y Sanidad Vegetal y de Semillas

Domicilio: ASUNCION Telefax: 445769

ORDEN DE TRABAJO

Nº 28466

28466

☐ ORDINARIO

X ☐ EXTRAORDINARIO

Vehiculo Tipo: CAMIONETA Chapa: BHY-004 Nº de Orden Asignado: 0

Marca y Modelo: ISUZU Área Interior: DOBLE

Conductor Autorizado: CRISTHIAN FABIAN MEDINA LOPEZ

Dias Estimados de la Misión: Desde 24 / 10 / 2022 Hasta 28 / 10 / 2022

Horas Estimadas de la Misión: Desde las 00:01 Hasta las 24:00

Km. de Salida: 468152 / Km. de Vuelta

Km. estimados de Recorrido: 1200 Km. Real Recorridos 469552 / 1400

Consumo estimado x 100 Km: Lts. 12

TRABAJOS A REALIZAR:

TRASLADO DE LOS FUNCIONARIOS DE LA DIRECCION DE FINANZAS AL DEPARTAMENTO DE PRESIDENTE HAYES, BOQUERON

DENTRO DEL TERRITORIO NACIONAL

ACOMPAÑAN: AMERICO ALVARENGA GARCIA, ALEXIS ALCARAZ AQUINO, ALEX ISAIAS YEGROS GARCIA, Y EL FUNCIONARIO DE PRODOC

Fecha: 24 / 10 / 2022

Responsable del área al que fue asignado el automotor

GRAF. MONARCA S.R.L. - Tte. Farina 813 - Tel./Fax: 495 772 - 449 103 - RUC: 80013965-8 - C.H.T. Nº 1 043
24 Bl. 50 X 3 (27 501 / 28 700) Octubre 2021

DEPARTAMENTO TRANSPORTE

SENAVE

FIEL COPIA

ANEXO II-01: INFORME DE COMISIONAMIENTO NACIONAL

Se eleva a consideración de las autoridades institucionales el presente informe de comisionamiento nacional, declarando que los datos consignados son realizados en caracter de Declaración Jurada, quedando sometidos a los organismos de control.

Fecha de Informe	Número y Fecha del Expediente
03/11/22	7773 21/10/22

PERSONA ASIGNADA A LA COMISIÓN

Nombre y Apellido	C.I. N°	Funcionario	Firma
AGUSTIN BRITEZ SALCEDO	3004060	Si [X] No [ ]	

Cargo	Personal
AUXILIAR DE SERVICIOS	Permanente [X] Contratado [ ] Otros [ ]

Teléfono	Correo Electrónico
021-293020 0986 512 551	agustin.britez@senave.gov.py

FECHA DE VIAJE

Inicio	Final
26/10/22	28/10/22

MOVILIDAD

Publico [ ] Estado [X] Otros [ ]

Chofer asignado / Nombre	Orden de Trabajo Nro.	Km. Inicio	Km. Final
AGUSTIN BRITEZ SALCEDO	28063	166380	167366

INFORMACION GEOGRAFICA

Departamento(s)	Localidade(s)
ALTO PARANÁ	SAN CRISTÓBAL - MINGA GUAZÚ - CIUDAD DEL ESTE.

DESCRIPCIÓN DE LAS TAREAS

Apoyo para el traslado del funcionario de la Dirección General de Asuntos Juridicos el Señor Cristian David Benitez Acuña

OBSERVACIÓN (EN CASO DE MODIFICACIÓN EN RELACIÓN A LO SOLICITADO)

V° B° Director, Director General o Máxima	Firma: Aclaración: Sello:

SERVICIO NACIONAL DE CALIDAD Y SANIDAD VEGETAL Y DE SEMILLAS

SENAVE

Servicio Nacional de Calidad y Sanidad Vegetal y de Semillas

Domicilio: ASUNCION Telefax: 445789

ORDEN DE TRABAJO

☐ ORDINARIO

X ☐ EXTRAORDINARIO

Nº 28063
28063

Vehiculo Tipo: L-200 Chapa: HAJ-602 Nº de Orden Asignado: 0

Marca y Modelo: MITSUBISHI Área Interior: DOBLE

Conductor Autorizado: AGUSTIN BRITEZ SALCEDO

Días Estimados de la Misión: Desde 25/10/2022 Hasta 31/10/2022

Horas Estimadas de la Misión: Desde las 00:01 Hasta las 24:00

Km. de Salida: 166380 Km. de Vuelta: 167366

Km. estimados de Recorrido: 1200 Km. Real Recorridos: 986

Consumo estimado x 100 Km: Lts. 12

TRABAJOS A REALIZAR:

TRASLADO DEL FUNCIONARIO DE LA DIRECCIÓN GENERAL DE ASUNTOS JURÍDICOS AL DEPARTAMENTO DE ALTO PARANÁ

DENTRO DEL TERRITORIO NACIONAL

ACOMPAÑA: CRISTIAN DAVID BENÍTEZ ACUÑA

Fecha: 25/10/2022

Responsable del área al que fue asignado el automotor

GRAF. MONARCA S.R.L. - Tte. Fariña 813 - Tel./Fax: 495 772 - 449 103 - RUC: 80013965-8 - C.H.T. Nº 1 043
24 Bl. 50 X 3 (27.501 / 28.700) Octubre 2021

ES COPIA





ANEXO II-01: INFORME DE COMISIONAMIENTO NACIONAL

Se eleva a consideración de las autoridades institucionales el presente informe de comisionamiento nacional, declarando que los datos consignados son realizados en carácter de Declaración Jurada, quedando sometidos a los organismos de control.

Fecha de Informe	Número y Fecha del Expediente
03/11/22	7764 21/10/22

PERSONA ASIGNADA A LA COMISIÓN

Nombre y Apellido	C.I. N°	Funcionario	Firma
JUAN CARLOS SILVEIRA CASTILLO	807276	Si [X] No [ ]	

Cargo	Personal
JEFE INTERINO DE DEPARTAMENTO	Permanente [X] Contratado [ ] Otros [ ]

Teléfono	Correo Electrónico
0983 308 769 0972531658	juan.silveira@senave.gov.py

FECHA DE VIAJE

Inicio	Final
25/10/22	28/10/22

MOVILIDAD

Público [ ] Estado [X] Otros [ ]

Chofer asignado / Nombre	Orden de Trabajo Nro.	Km. Inicio	Km. Final
JUAN CARLOS SILVEIRA CASTILLO	22585	338263	339141

INFORMACION GEOGRAFICA

Departamento(s)	Localidade(s)
CAAGUAZÚ - GUAIRÁ - CAAZAPÁ - PARAGUARÍ	CORONEL OVIEDO - VILLARRICA - SAN JUAN NEPOMUCENO - PARAGUARÍ.

DESCRIPCIÓN DE LAS TAREAS

Traslado y realización de mantenimiento de las Oficinas Externas del SENAVE.

OBSERVACIÓN (EN CASO DE MODIFICACIÓN EN RELACIÓN A LO SOLICITADO)

SE ADJUNTA BOLETA DE DEPOSITO BNF N°824102 POR DIFERENCIA DE PAGO

V° B° Director, Director General o Máxima	Firma: / Aclaración: / Sello:

Econ. Carlos Meza
Director
Dirección Administrativa


SENAVE
OFICINA REGIONAL

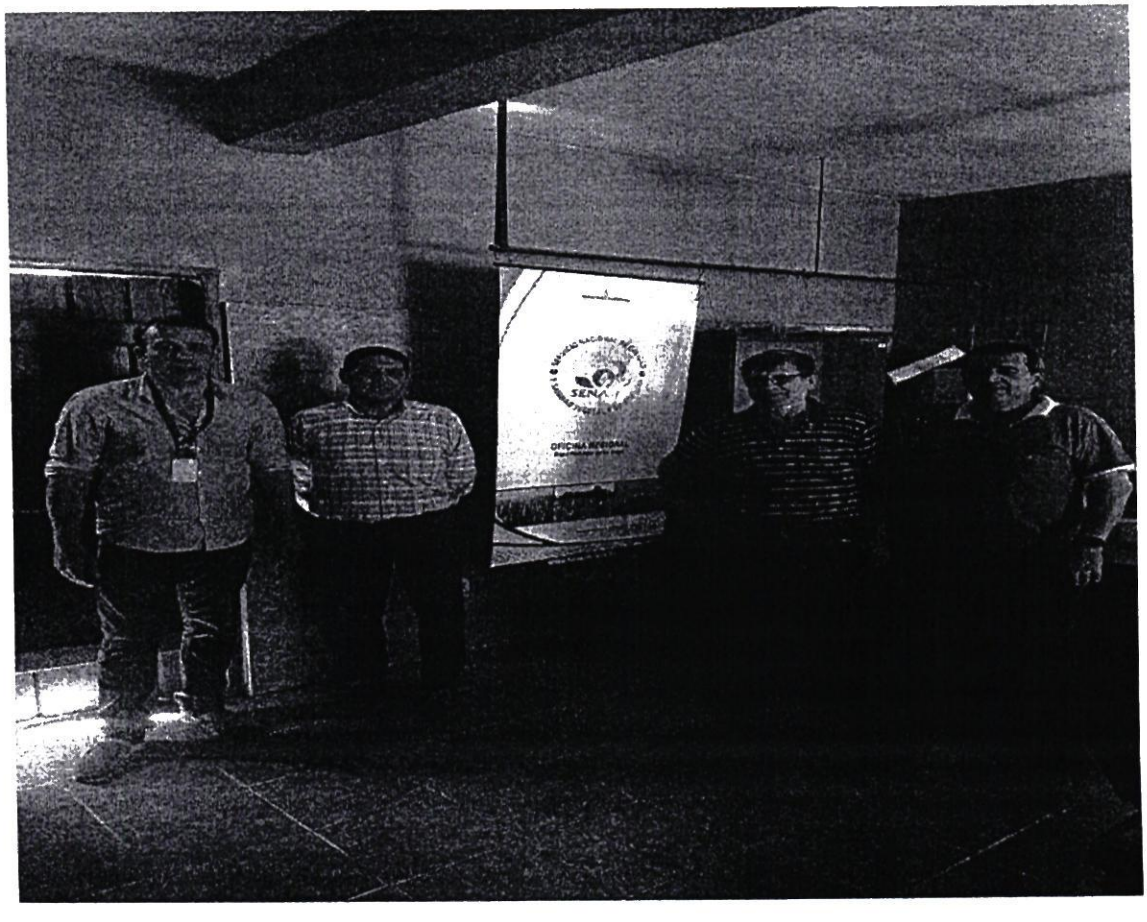


SERVICIO NACIONAL DE CALIDAD
SENAVE
Y SANIDAD VEGETAL
SEMILLAS

SENAVE

Servicio Nacional de Calidad y Sanidad Vegetal y de Semillas

Domicilio: ASUNCION Telefax: 445769

ORDEN DE TRABAJO

☐ ORDINARIO Nº 022585

22585

X ☐ EXTRAORDINARIO

Vehiculo Tipo: CAMIONETA Chapa: EAG-520 Nº de Orden Asignado: 0

Marca y Modelo: ISUZU Área Interior: DOBLE

Conductor Autorizado: JUAN CARLOS SILVEIRA

Días Estimados de la Misión: Desde 24/10/2022 Hasta 31/10/2022

Horas Estimadas de la Misión: Desde las 00:01 Hasta las 24:00

Km. de Salida: 338263 Km. de Vuelta: 339141

Km. estimados de Recorrido: 1200 Km. Real Recorridos: 878

Consumo estimado x 100 Km: Lts. 12

TRABAJOS A REALIZAR:

TRABAJOS DE CONTROL Y MANTENIMIENTO DE LOS VEHICULOS DE LAS OFICINAS EXTERNAS DEL SENAVE

DENTRO DEL TERRITORIO NACIONAL

PUEDE CONDUCIR: MARCOS SALINAS

Fecha: 24/10/2022

Responsable del área al que fue asignado el automotor

GRAF. MONARCA S.R.L. - Tte. Fariña 813 - Tel./Fax: 495 772 - 449 103 - RUC: 80013965-8 - C.H.T. Nº 1.043
100 Bl. 50 X 3 (20.001 / 25.000) Octubre 2018

Lic. José Gamarra
Jefe Interino
Dpto. de Transporte

ES COPIA

ANEXO II-01: INFORME DE COMISIONAMIENTO NACIONAL

Se eleva a consideración de las autoridades institucionales el presente informe de comisionamiento nacional, declarando que los datos consignados son realizados en caracter de Declaración Jurada, quedando sometidos a los organismos de control.

Fecha de Informe	Número y Fecha del Expediente
03/11/22	7764 21/10/22

PERSONA ASIGNADA A LA COMISIÓN

Nombre y Apellido	C.I. N°	Funcionario	Firma
MARCOS SALINAS ROJAS	1034878	Si [X] No [ ]	

Cargo	Personal
ASISTENTE	Permanente [X] Contratado [ ] Otros [ ]

Teléfono	Correo Electrónico
0228632282 0986195370	marcos.salinas@senave.gov.py

FECHA DE VIAJE

Inicio	Final
25/10/22	28/10/22

MOVILIDAD

Público [ ] Estado [X] Otros [ ]

Chofer asignado / Nombre	Orden de Trabajo Nro.	Km. Inicio	Km. Final
JUAN CARLOS SILVEIRA	22585	338263	339141

INFORMACION GEOGRAFICA

Departamento(s)	Localidade(s)
CAAGUAZÚ - GUAIRÁ - CAAZAPÁ - PARAGUARÍ	CORONEL OVIEDO - VILLARRICA - SAN JUAN NEPOMUCENO - PARAGUARÍ.

DESCRIPCIÓN DE LAS TAREAS

Traslado y realización de mantenimiento de las Oficinas Externas del SENAVE.

OBSERVACIÓN (EN CASO DE MODIFICACIÓN EN RELACIÓN A LO SOLICITADO)

SE ADJUNTA BOLETA DE DEPOSITO BNF N°824101, POR DIFERENCIA DE PAGO

V° B° Director, Director General o Máxima	Firma: Aclaración: Econ. Carlos Meza Director Dirección Administrativa Sello:

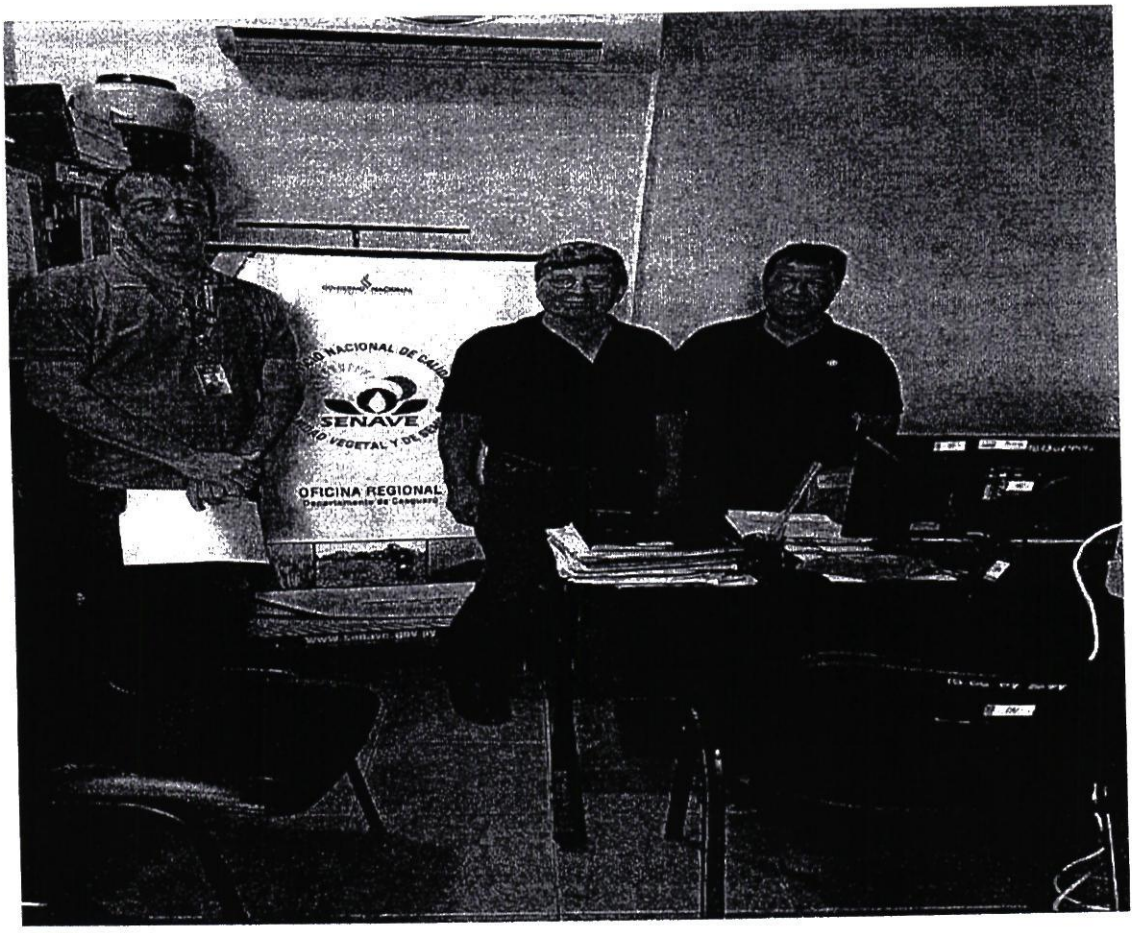
SENAVE
OFICINA REGIONAL

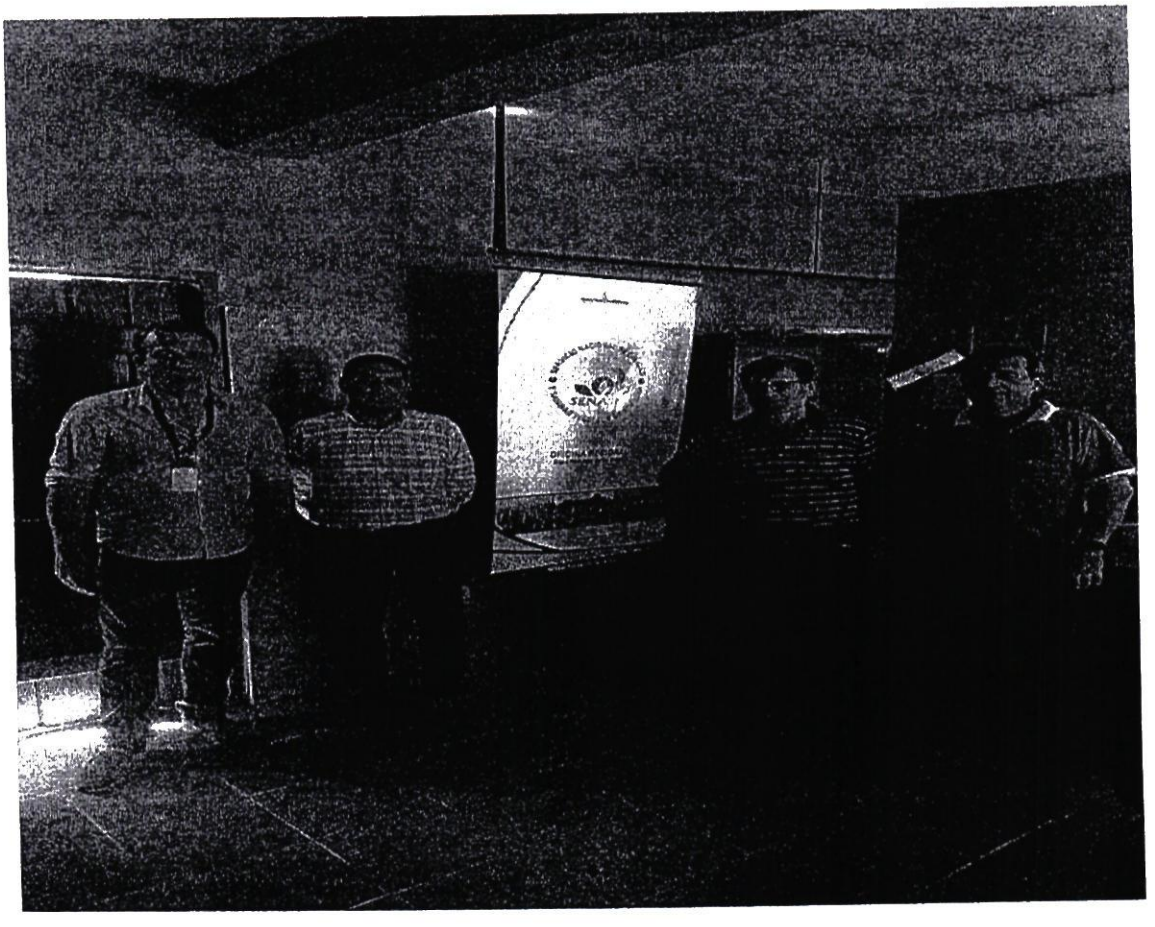
SENAVE

SENAVE

Servicio Nacional de Calidad y Sanidad Vegetal y de Semillas

Domicilio: ASUNCION Telefax: 445769

ORDEN DE TRABAJO

☐ ORDINARIO Nº 022585

X ☐ EXTRAORDINARIO ***22585***

Vehiculo Tipo: CAMIONETA Chapa: EAG-520 Nº de Orden Asignado: 0

Marca y Modelo: ISUZU Área Interior: DOBLE

Conductor Autorizado: JUAN CARLOS SILVEIRA

Días Estimados de la Misión: Desde 24 / 10 / 2022 Hasta 31 / 10 / 2022

Horas Estimadas de la Misión: Desde las 00:01 Hasta las 24:00

Km. de Salida: 338263 Km. de Vuelta 339141

Km. estimados de Recorrido: 1200 Km. Real Recorridos 878

Consumo estimado x 100 Km: Lts. 12

TRABAJOS A REALIZAR:

TRABAJOS DE CONTROL Y MANTENIMIENTO DE LOS VEHICULOS DE LAS OFICINAS EXTERNAS DEL SENAVE

DENTRO DEL TERRITORIO NACIONAL

PUEDE CONDUCIR: MARCOS SALINAS

Fecha: 24 / 10 / 2022

Lic. José Gamarra
Jefe Interino
Dpto. de Transporte

Responsable del área al que fue asignado el automotor

GRAF. MONARCA S.R.L. - Tte. Farifia 813 - Tel./Fax: 495 772 - 449 103 - RUC: 80013965-8 - C.H.T. Nº1.043
100 Bl. 50 X 3 (20.001 / 25.000) Octubre 2018

Lic. José Gamarra
Jefe Interino
Dpto. de Transporte

Lic. José Gamarra
Jefe Interino
Dpto. de Transporte

ES COPIA

ANEXO II-01: INFORME DE COMISIONAMIENTO NACIONAL

Se eleva a consideración de las autoridades institucionales el presente informe de comisionamiento nacional, declarando que los datos consignados son realizados en caracter de Declaración Jurada, quedando sometidos a los organismos de control.

Fecha de Informe	Número y Fecha del Expediente
04/11/22	7794 24/10/22

PERSONA ASIGNADA A LA COMISIÓN

Nombre y Apellido	C.I. N°	Funcionario	Firma
CELSO LUIS CABRAL GONZALEZ	691279	Si [X] No [ ]	

Cargo	Personal
AUXILIAR TECNICO	Permanente [X] Contratado [ ] Otros [ ]

Teléfono	Correo Electrónico
0971-402372	celso.cabral@senave.gov.py

FECHA DE VIAJE

Inicio	Final
26/10/22	26/10/22

MOVILIDAD

Publico [ ] Estado [X] Otros [ ]

Chofer asignado / Nombre	Orden de Trabajo Nro.	Km. Inicio	Km. Final
Celso Cabral	28153	83620	abierta al mes

INFORMACION GEOGRAFICA

Departamento(s)	Localidade(s)
CORDILLERA	MBOCAYATY DEL YHAGUY

DESCRIPCIÓN DE LAS TAREAS

Monitoreo y levantamiento de nidos de Hormigas cortadoras en el distrito de Mcocayaty del Yhaguy en finca de productores.

OBSERVACIÓN (EN CASO DE MODIFICACIÓN EN RELACIÓN A LO SOLICITADO)

se recorrieron 135 km aproximadamente, siendo el km inicial 85300 y el km final 85435 se anexan tomas fotograficas

V° B° Director, Director General o Máxima	Firma: Aclaración: Sello:

Registro fotográfico







ORDEN DE TRABAJO

Nº 28153

28153

☐ ORDINARIO

X ☐ EXTRAORDINARIO

Vehiculo Tipo: CAMIONETA Chapa: HFS-197 Nº de Orden Asignado 0

Marca y Modelo: NISSAN Área Interior

Conductor Autorizado: ANGELINA SANCHEZ RAMIREZ

Dias Estimados de la Misión: Desde 4 / 10 / 2022 Hasta 31 / 10 / 2022

Horas Estimadas de la Misión: Desde las 00:01 Hasta las 24:00

Km. de Salida: 83620 Km. de Vuelta

Km. estimados de Recorrido: 3000 Km. Real Recorridos

Consumo estimado x 100 Km: Lts. 12

TRABAJOS A REALIZAR:

ACTIVIDADES REFERENTE A LA OFICINA REGIONAL DE CORDILLERA DEL SENAVE APOYO EN EL TRASLADO DE LOS FUNCIONARIOS DEL SENAVE

DENTRO DEL TERRITORIO NACIONAL

PUEDEN CONDUCIR: CELSO CABRAL, UDILBERTO ALMADA, CLAUDIA MONTIEL, ARNALDO CACERES, JUAN CARLOS SYLVEYRA, ROLANDO SANABRIA, ARCOS SALINAS, FABIO CORONEL. ACOMPAÑAN: ESTELA AGOSTA, DULCE PEREIRA, ANUREA TORRES.

Fecha: 4 / 10 / 2022

Responsable del área al que fue asignado el automotor

Lic. José Gamarra
Jefe Interino
Dpto de Transporte

GRAF. MONARCA S.R.L. - Tte. Fariña 813 - Tel./Fax: 495 772 - 449 103 - RUC: 80013965-8 - C.H.T. Nº 1.043
24 Bl. 50 X 3 (27.501 / 28.700) Octubre 2021

Lic. José Gamarra
Jefe Interino
Dpto de Transporte

ANEXO II-01: INFORME DE COMISIONAMIENTO NACIONAL

Se eleva a consideración de las autoridades institucionales el presente informe de comisionamiento nacional, declarando que los datos consignados son realizados en carácter de Declaración Jurada, quedando sometidos a los organismos de control.

Fecha de Informe	Número y Fecha del Expediente
04/11/22	7794 24/10/22

PERSONA ASIGNADA A LA COMISIÓN

Nombre y Apellido	C.I. N°	Funcionario	Firma
CLAUDIA EUSEBIA MONTIEL CÁCERES	2889403	Si [X] No [ ]	

Cargo	Personal
TECNICA	Permanente [X] Contratado [ ] Otros [ ]

Teléfono	Correo Electrónico
0511 241 380 0972 890 957	claudia.montiel@senave.gov.py

FECHA DE VIAJE

Inicio	Final
26/10/22	26/10/22

MOVILIDAD

Público [ ] Estado [X] Otros [ ]

Chofer asignado / Nombre	Orden de Trabajo Nro.	Km. Inicio	Km. Final
Celso Cabral	28153	83620	abierta al mes

INFORMACION GEOGRAFICA

Departamento(s)	Localidade(s)
CORDILLERA	MBOCAYATY DEL YHAGUY.

DESCRIPCIÓN DE LAS TAREAS

Monitoreo y levantamiento de nidos de Hormigas cortadoras en el distrito de Mcocayaty del Yhaguy en finca de productores

OBSERVACIÓN (EN CASO DE MODIFICACIÓN EN RELACIÓN A LO SOLICITADO)

se recorrieron 135 km aproximadamente siendo el km inicial 85300 y el km final 85435 se anexan tomas fotograficas

V° B° Director, Director General o Máxima	Firma: Aclaración: Sello: Viviana Ramos Cortessi Ing. Agrónoma - M.P. N° 2722 SENAVE

Registro fotográfico







SENAVE

Servicio Nacional de Calidad y Sanidad Vegetal y de Semillas

Domicilio ASUNCION Telefax: 445769

ORDEN DE TRABAJO

Nº 28153

28153

☐ ORDINARIO

X ☐ EXTRAORDINARIO

Vehiculo Tipo: CAMIONETA Chapa: HFS-197 Nº de Orden Asignado 0

Marca y Modelo: NISSAN Área Interior

Conductor Autorizado: ANGELINA SANCHEZ RAMIREZ

Días Estimados de la Misión: Desde 4 / 10 / 2022 Hasta 31 / 10 / 2022

Horas Estimadas de la Misión: Desde las 00:01 Hasta las 24:00

Km. de Salida: 83620 Km. de Vuelta

Km. estimados de Recorrido: 3000 Km. Real Recorridos

Consumo estimado x 100 Km: Lts. 12

TRABAJOS A REALIZAR:

ACTIVIDADES REFERENTE A LA OFICINA REGIONAL DE CORDILLERA DEL SENAVE, APOYO EN EL TRASLADO DE LOS FUNCIONARIOS DEL SENAVE

DENTRO DEL TERRITORIO NACIONAL

PUEDEN CONDUCIR: CELSO CABRAL, UDILBERTO ALMADA, CLAUDIA MONTIEL, ARNALDO CACERES, JUAN CARLOS SYLVEIRA, ROLANDO SANABRIA, ARCOS SALINAS, FABIO CORONEL. ACOMPAÑAN: ESTELA AGOSTA, DULCE PORTILLA, ANUREA TORRES.

Fecha: 4 / 10 / 2022

Responsable del área al que fue asignado el automotor

Lic. José Gamarra
Jefe Interino
Dpto. de Transporte

GRAF. MONARCA S.R.L. - Tte. Fariña 813 - Tel./Fax: 495 772 - 449 103 - RUC: 80013965-8 - C.H.T. Nº 1.043
24 Bl. 50 X 3 (27.501 / 26 700) Octubre 2021

Lic. José Gamarra
Jefe Interino
Dpto. de Transporte

ANEXO II-01: INFORME DE COMISIONAMIENTO NACIONAL

Se eleva a consideración de las autoridades institucionales el presente informe de comisionamiento nacional, declarando que los datos consignados son realizados en carácter de Declaración Jurada, quedando sometidos a los organismos de control.

Fecha de Informe	Número y Fecha del Expediente
04/11/22	7795 24/10/22

PERSONA ASIGNADA A LA COMISIÓN

Nombre y Apellido	C.I. N°	Funcionario	Firma
VICENTE HUGO ALVARENGA GIMENEZ	1419660	Si [X] No [ ]	

Cargo	Personal
AUXILIAR TECNICO	Permanente [X] Contratado [ ] Otros [ ]

Teléfono	Correo Electrónico
0975603626	vicente.alvarenga@senave.gov.py

FECHA DE VIAJE

Inicio	Final
02/11/22	03/11/22

MOVILIDAD

Público [ ] Estado [X] Otros [ ]

Chofer asignado / Nombre	Orden de Trabajo Nro.	Km. Inicio	Km. Final
Vicente Alvarenga	021049	99500	----------

INFORMACION GEOGRAFICA

Departamento(s)	Localidade(s)
MISIONES	AYOLAS - SAN MIGUEL.

DESCRIPCIÓN DE LAS TAREAS

Prospección del gorgojo khapra (trogoderma granarium), realizadas en trampas tipoDomo como monitoreo preventivo en granos de arroz, en las Empresas Agriplus S.A. y Agroganadera Santiago S.A. con el fin de dar cumplimiento a la Resolución N° 870/21, la actividad tiene como énfasis el monitoreo para resguardar las exportaciones de granos de producción nacional, considerada una plaga cuarentenaria.

OBSERVACIÓN (EN CASO DE MODIFICACIÓN EN RELACIÓN A LO SOLICITADO)

Orden de trabajo abierto mes de noviembre año 2022

V° B° Director, Director General o Máxima	Firma: Aclaración: Carmen Berni Ing. Agr COSAVE PY-078 Sello: SERVICIO NACIONAL DE CALIDAD Y SANIDAD VEGETAL Y DE SEMILLAS DIRECCIÓN DE OFICINAS REGIONALES D.O.R. SENAVE

10 NOV 2022

Arturo Sánchez SENAVE

ANEXO

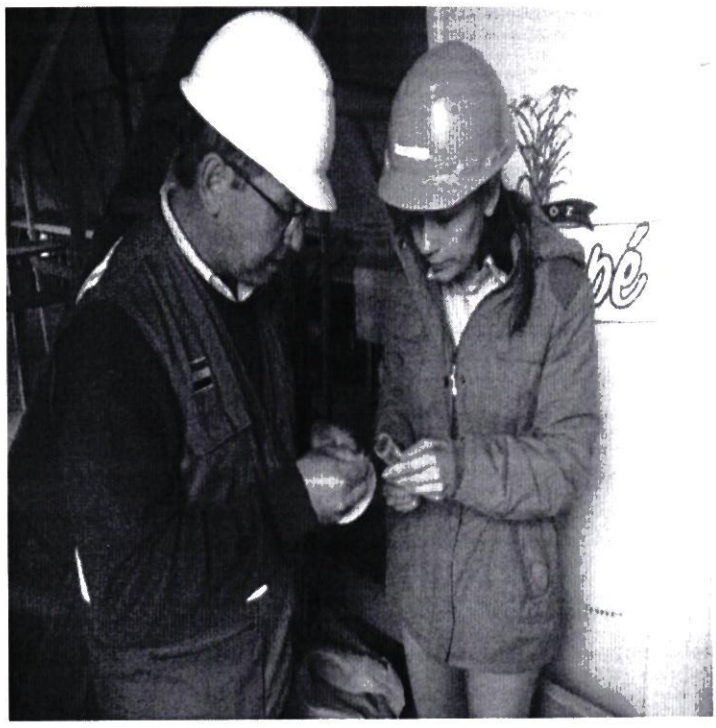

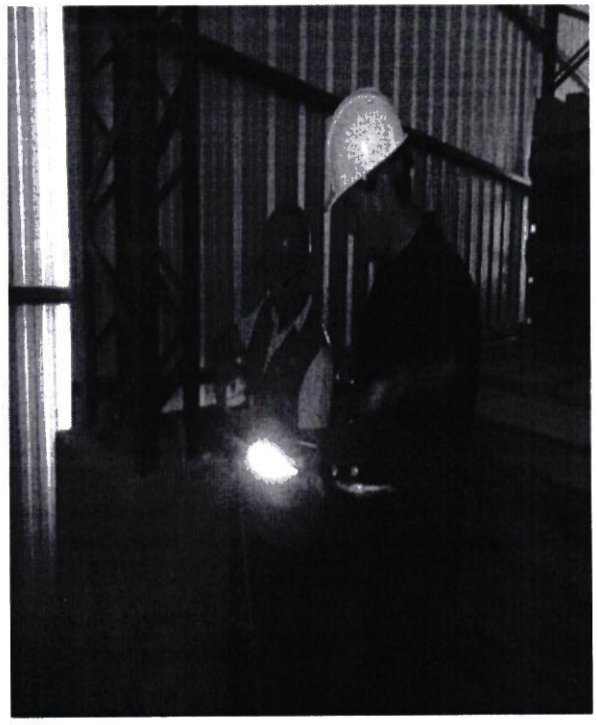



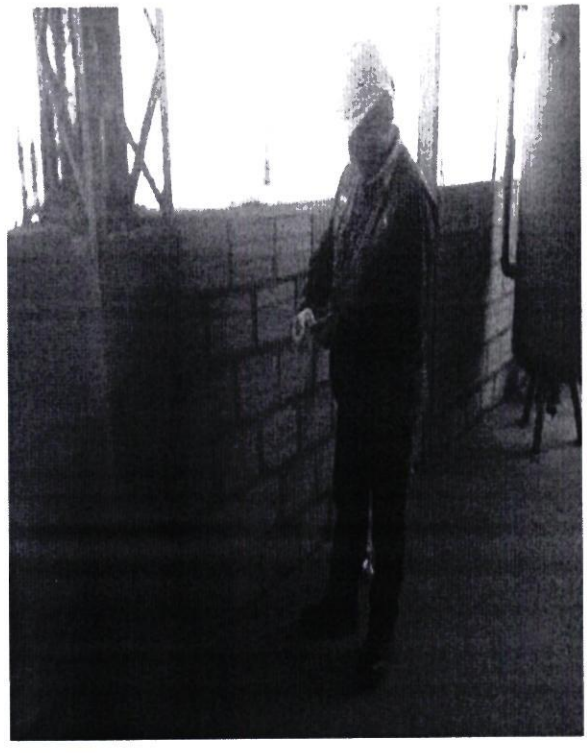

ANEXO

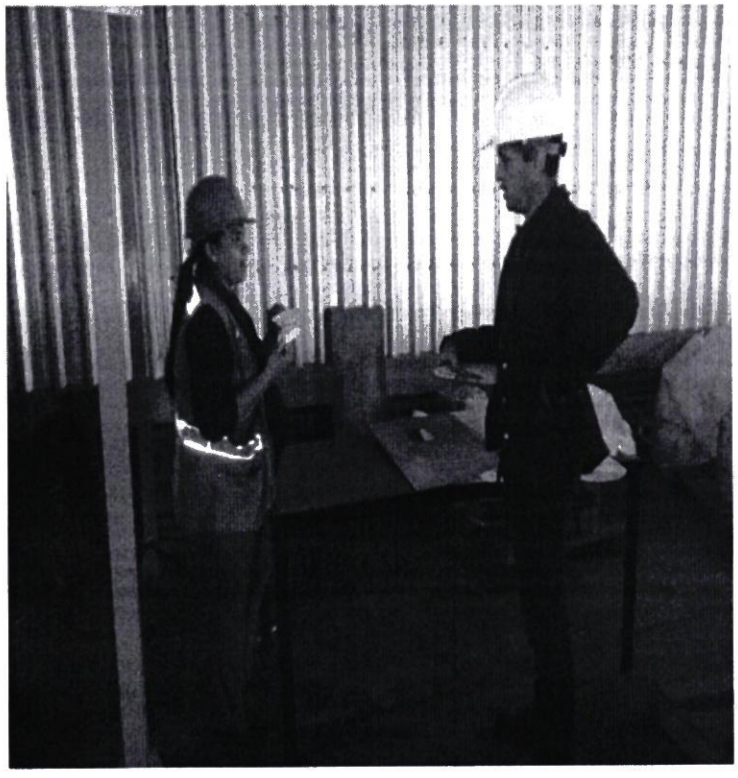

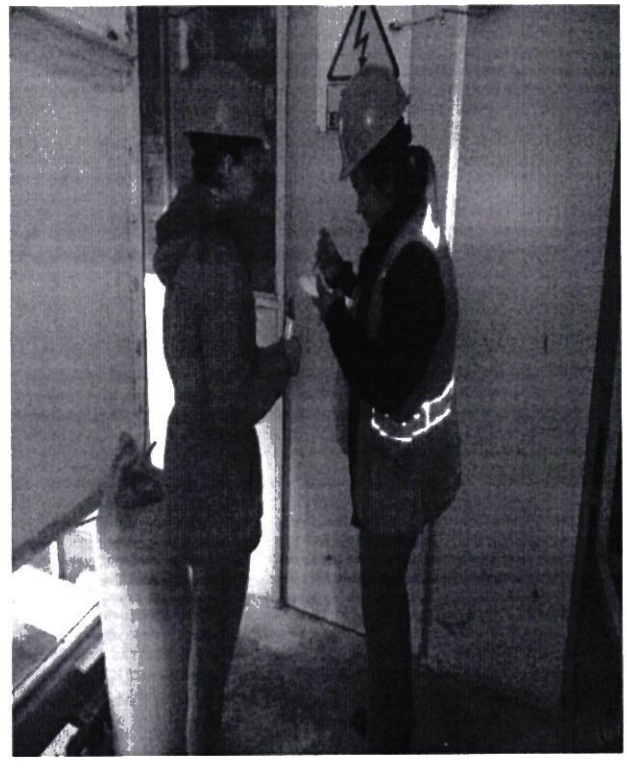



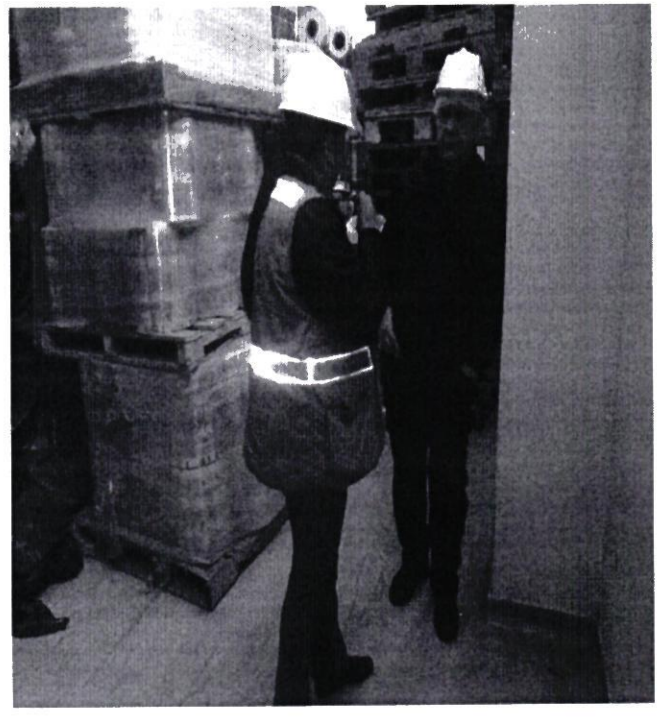

SENAVE

Servicio Nacional de Calidad y Sanidad Vegetal y de Semillas

Domicilio ASUNCION Telefax: 445769

ORDEN DE TRABAJO

Nº 021049

21049

☐ ORDINARIO

X ☐ EXTRAORDINARIO

Vehiculo Tipo: CAMIONETA Chapa: HFS-204 Nº de Orden Asignado 0

Marca y Modelo: NISSAN Área Interior

Conductor Autorizado: LAURA RUIZ DIAZ DE IBAÑEZ

Días Estimados de la Misión: Desde 1 / 11 / 2022 Hasta 30 / 11 / 2022

Horas Estimadas de la Misión: Desde las 00:01 Hasta las 24:00

Km. de Salida: 99500 Km. de Vuelta

Km. estimados de Recorrido: 3000 Km. Real Recorridos

Consumo estimado x 100 Km: Lts. 12

TRABAJOS A REALIZAR:

ACTIVIDADES REFERENTE A LA OFICINA REGIONAL MISIONES - ÑEEMBUCU - APOYO PARA EL TRASLADO DE FUNCIONARIOS

DENTRO DEL TERRITORIO NACIONAL

PUEDEN CONDUCIR: VICENTE ALVARENGA, LAURA RUIZ DIAZ, ANTONIO MENDOZA, MIRIAN VEGA, DAHIANA SANABRIA, VANESA AYALA, CRISTINA BENITEZ, DIEGO BOGADO, JUAN CARLOS SILVEIRA, ROLANDO SANABRIA, FABIO CORONEL, MARCOS SALINAS.

Fecha: 1 / 11 / 2022

SERVICIO NACIONAL DE CALIDAD Y SANIDAD VEGETAL Y DE SEMILLAS DEPARTAMENTO TRANSPORTE SENAVE

Lic. José Gamarra
Responsable del área al que fue asignado el automotor

GRAF. MONARCA S.R.L. - Tte. Fariña 813 - Tel./Fax: 495 772 - 449 103 - RUC 80013965-8 - C.H.T. Nº 1.043
100 Bl. 50 X 3 (20.001 / 25.000) Octubre 2018

SERVICIO NACIONAL DE CALIDAD Y SANIDAD VEGETAL Y DE SEMILLAS DEPARTAMENTO TRANSPORTE SENAVE

Lic. José Gamarra
Jefe Interino
Dpto. de Transporte

ANEXO II-01: INFORME DE COMISIONAMIENTO NACIONAL

Se eleva a consideración de las autoridades institucionales el presente informe de comisionamiento nacional, declarando que los datos consignados son realizados en carácter de Declaración Jurada, quedando sometidos a los organismos de control.

Fecha de Informe	Número y Fecha del Expediente
04/11/22	7795 24/10/22

PERSONA ASIGNADA A LA COMISIÓN

Nombre y Apellido	C.I. N°	Funcionario	Firma
LAURA BEATRIZ RUIZ DIAZ DE YBAÑEZ	3385968	Si [X] No [ ]	

Cargo	Personal
JEFE INTERINO DE DEPARTAMENTO	Permanente [X] Contratado [ ] Otros [ ]

Teléfono	Correo Electrónico
0971573170	laura.ruiz@senave.gov.py

FECHA DE VIAJE

Inicio	Final
02/11/22	03/11/22

MOVILIDAD

Público [ ] Estado [X] Otros [ ]

Chofer asignado / Nombre	Orden de Trabajo Nro.	Km. Inicio	Km. Final
Vicente Alvarenga	021049	99500	----------

INFORMACION GEOGRAFICA

Departamento(s)	Localidade(s)
MISIONES	AYOLAS - SAN MIGUEL.

DESCRIPCIÓN DE LAS TAREAS

Prospección del gorgojo khapra (trogoderma granarium), realizadas en trampas tipoDomo como monitoreo preventivo en granos de arroz, en las Empresas Agriplus S.A. y Agroganadera Santiago S.A. con el fin de dar cumplimiento a la Resolución N° 870/21, la actividad tiene como énfasis el monitoreo para resguardar las exportaciones de granos de producción nacional, considerada una plaga cuarentenaria.

OBSERVACIÓN (EN CASO DE MODIFICACIÓN EN RELACIÓN A LO SOLICITADO)

Orden abierta hasta el 30 de noviembre año 2022.

V° B° Director, Director General o Máxima	Firma:
	Aclaración: Carmen Berni Ing. Agr.
	Sello: SENAVE PY-078

10 NOV 2022

SERVICIO NACIONAL DE CALIDAD Y SANIDAD VEGETAL Y DE SEMILLAS
Humaitá 145 Edificio Planeta 1. Piso 15
Asunción - Paraguay

ANEXO

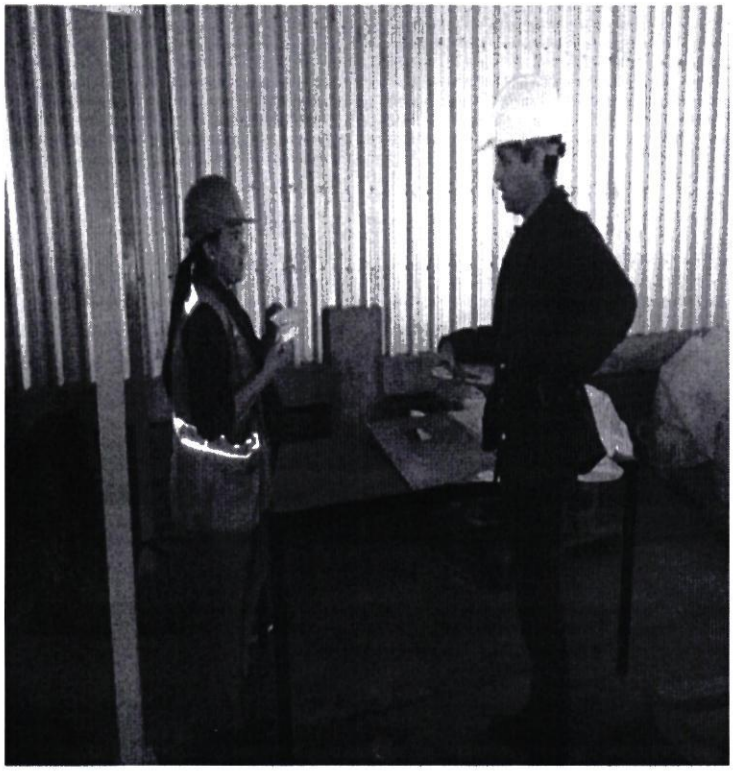

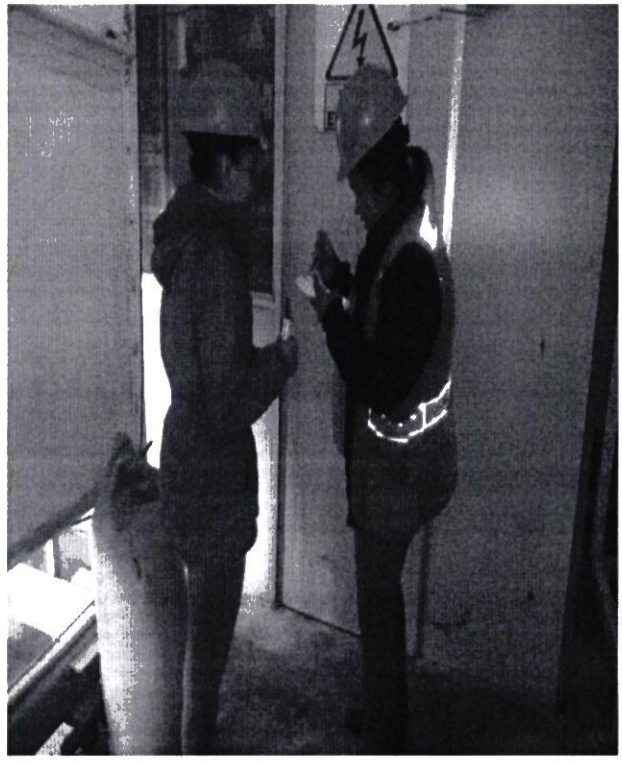





ANEXO



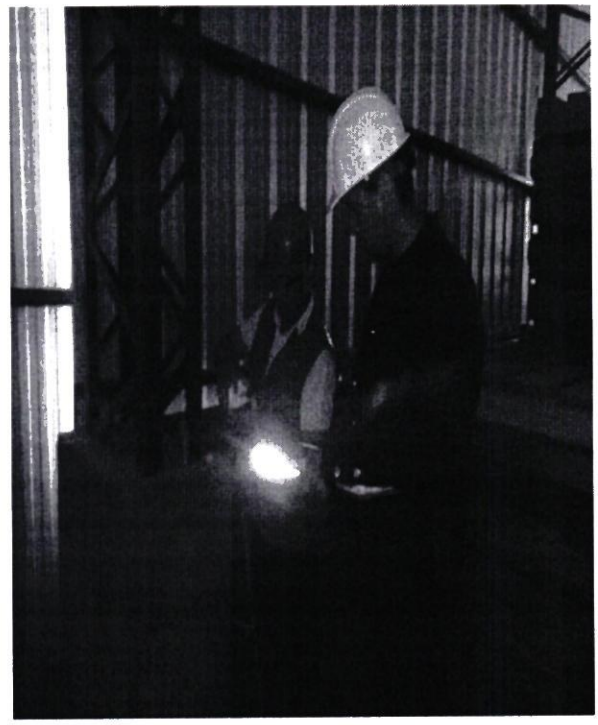



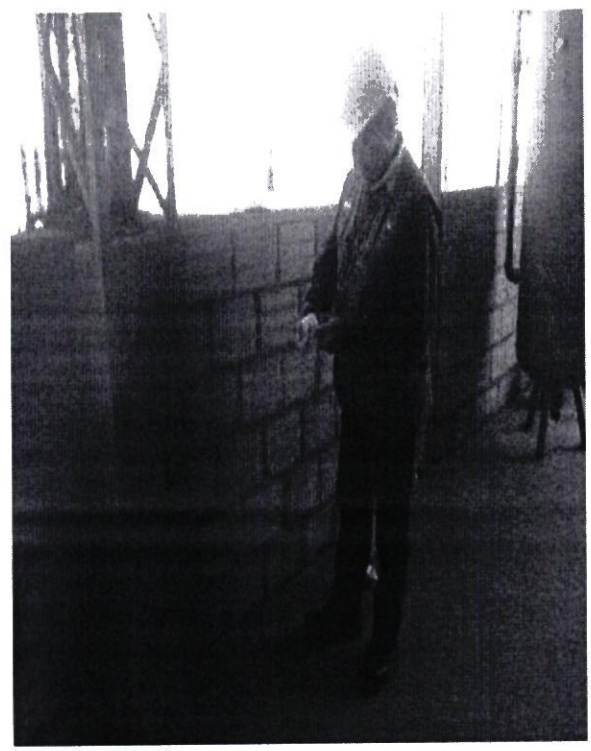

SENAVE

Servicio Nacional de Calidad y Sanidad Vegetal y de Semillas

Domicilio ASUNCION Telefax: 445769

ORDEN DE TRABAJO

Nº 021049

21049

☐ ORDINARIO

X ☐ EXTRAORDINARIO

Vehiculo Tipo: CAMIONETA Chapa: HFS-204 Nº de Orden Asignado 0

Marca y Modelo: NISSAN Área Interior

Conductor Autorizado: LAURA RUIZ DIAZ DE IBAÑEZ

Días Estimados de la Misión: Desde 1 / 11 / 2022 Hasta 30 / 11 / 2022

Horas Estimadas de la Misión: Desde las 00:01 Hasta las 24:00

Km. de Salida: 99500 Km. de Vuelta

Km. estimados de Recorrido: 3000 Km. Real Recorridos

Consumo estimado x 100 Km: Lts. 12

TRABAJOS A REALIZAR:

ACTIVIDADES REFERENTE A LA OFICINA REGIONAL MISIONES - ÑEEMBUCU - APOYO PARA EL TRASLADO DE FUNCIONARIOS

DENTRO DEL TERRITORIO NACIONAL

PUEDEN CONDUCIR: VICENTE ALVARENGA, LAURA RUIZ DIAZ, ANTONIO MENDOZA, MIRIAN VEGA, DAHIANA SANABRIA, VANESA AYALA, CRISTINA BENITEZ, DIEGO BOGADO, JUAN CARLOS SILVEIRA, ROLANDO SANABRIA, FABIO CORONEL, MARCOS SALINAS.

SENASA - SENAVE - SERVICIO NACIONAL DE CALIDAD Y SANIDAD VEGETAL Y DE SEMILLAS - DEPARTAMENTO TRANSPORTE

Fecha: 1 / 11 / 2022

Lic. José Gamarra
Responsable del área al que fue asignado el automotor

Lic. José Gamarra
Jefe Interino
Dpto de Transporte

GRAF. MONARCA S.R.L. - Tte. Fariña 813 - Tel./Fax: 495 772 - 449 109 - RUC: 80011965-8 - C.H.T. N° 1.043
100 Bl. 50 X 3 (20.001 / 25.000) Octubre 2018

ANEXO II-01 INFORME DE COMISIONAMIENTO NACIONAL

Se eleva a consideración de las autoridades institucionales el presente informe de comisionamiento nacional, declarando que los datos consignados son realizados en carácter de Declaración Jurada, quedando sometidos a los organismos de control.

Fecha de Informe	Número y Fecha del Expediente
18/11/22	7793 24/10/22

PERSONA ASIGNADA A LA COMISIÓN

Nombre y Apellido	C.I. N°	Funcionario	Firma
LEONARDO BRUNAGA DUARTE	3428714	Si [X] No [ ]	

Cargo	Personal
JEFE INTERINO DE DEPARTAMENTO	Permanente [ ] Contratado [X] Otros [ ]

Telefono	Correo Electronico
0981205670	leonardo.brunaga@senave.gov.py

FECHA DE VIAJE

Inicio	Final
08/11/22	09/11/22

MOVILIDAD

Publico [ ] Estado [X] Otros [ ]

Chofer asignado / Nombre	Orden de Trabajo Nro	Km. Inicio	Km. Final
Ing. Leonardo Brunaga	28653	179698	ABIERTO

INFORMACION GEOGRAFICA

Departamento(s)	Localidade(s)
ITAPUA	MAYOR OTAÑO - CARLOS A. LÓPEZ - ALTO VERA

DESCRIPCIÓN DE LAS TAREAS

Instalación y recebado de Trampas MacPhail en el marco de Vigilancia de Mosca de la Fruta en los Distritos de Mayor Otaño, Carlos A. Lopez, Alto Vera del Departamento de Itapua

OBSERVACIÓN (EN CASO DE MODIFICACIÓN EN RELACIÓN A LO SOLICITADO)

V° B° Director, Director General o Maxima	Firma: Aclaración: Carmen Berni Ing. Agr. Reg. COSAVE PY-078 Sello:

21 NOV 2022

SENAVE

Servicio Nacional de Calidad y Sanidad Vegetal y de Semillas

Domicilio: ASUNCION Telefax: 445769

ORDEN DE TRABAJO

Nº 28653

28653

☐ ORDINARIO

X ☐ EXTRAORDINARIO

Vehículo Tipo: CAMIONETA Chapa: HFS-213 Nº de Orden Asignado: 0

Marca y Modelo: NISSAN Área Interior:

Conductor Autorizado: LEONARDO BRUNAGA

Días Estimados de la Misión: Desde 1 / 11 / 2022 Hasta 30 / 11 / 2022

Horas Estimadas de la Misión: Desde las 00:01 Hasta las 24:00

Km. de Salida: 179698 Km. de Vuelta:

Km. estimados de Recorrido: 3000 Km. Real Recorridos:

Consumo estimado x 100 Km: Lts: 12

TRABAJOS A REALIZAR:

ACTIVIDADES REFERENTE A LA OFICINA REGIONAL ITAPUA NORTE - APOYO PARA EL TRASLADO DE FUNCIONARIOS

DENTRO DEL TERRITORIO NACIONAL

PUEDEN CONDUCIR: FERMIN VEGA, MIGUEL GONZALEZ ENCISO, JORGE DUARTE, HUGO SANCHEZ, MARIA DEL CARMEN BOGADO, ROCIO CAÑETE, JUAN CARLOS SILVEIRA, ROLANDO SANABRIA, FABIO CORONEL, MARCOS SALINAS.

Fecha: 1 / 11 / 2022

SERVICIO NACIONAL DE CALIDAD Y SANIDAD VEGETAL Y DE SEMILLAS - DEPARTAMENTO TRANSPORTE - SENAVE

Lic. José Gamarra
Jefe Interino
Dpto. de Transporte

Responsable del área al que fue asignado el automotor

GRAF. MONARCA S.R.L. - Tte. Fariña 813 - Tel./Fax: 495 772 - 449 103 - RUC: [illegible] - C.H.T. Nº 1.04[illegible]
24 Bl. 50 X 2 (27.501 / 28.700) Octubre 2021

ES COPIA











ANEXO II-01: INFORME DE COMISIONAMIENTO NACIONAL

Se eleva a consideración de las autoridades institucionales el presente informe de comisionamiento nacional declarando que los datos consignados son realizados en carácter de Declaración Jurada, quedando sometidos a los organismos de control

Fecha de Informe	Numero y Fecha del Expediente
18/11/22	7793 24/10/22

PERSONA ASIGNADA A LA COMISIÓN

Nombre y Apellido	C.I. N°	Funcionario	Firma
MARIA DEL CARMEN BOGADO GONZALEZ	4861592	Si [X] No [ ]	

Cargo	Personal
ASISTENTE TECNICO	Permanente [X] Contratado [ ] Otros [ ]

Teléfono	Correo Electrónico
0983 166 877	maria.bogado@senave.gov.py

FECHA DE VIAJE

Inicio	Final
08/11/22	09/11/22

MOVILIDAD

Publico [ ] Estado [X] Otros [ ]

Chofer asignado / Nombre	Orden de Trabajo Nro.	Km. Inicio	Km. Final
Ing. Leonardo Brunaga	28653	179698	ABIERTO

INFORMACION GEOGRAFICA

Departamento(s)	Localidade(s)
ITAPUA	MAYOR OTAÑO - CARLOS A. LÓPEZ - ALTO VERA.

DESCRIPCIÓN DE LAS TAREAS

Instalación y recebado de Trampas MacPhail en el marco de Vigilancia de Mosca de la Fruta en los Distritos de Mayor Otaño, Carlos A. López, Alto Vera del Departamento de Itapua

OBSERVACIÓN (EN CASO DE MODIFICACIÓN EN RELACIÓN A LO SOLICITADO)

V° B° Director, Director General o Máxima	Firma Aclaración Carmen Berni Ing. Agr. Sello Reg. COSAVE PY-078

21 NOV 2022

SENAVE

Servicio Nacional de Calidad y Sanidad Vegetal y de Semillas

Domicilio: ASUNCION Telefax: 445769

ORDEN DE TRABAJO

Nº 28653

28653

☐ ORDINARIO

X ☐ EXTRAORDINARIO

Vehículo Tipo: CAMIONETA Chapa: HFS-213 Nº de Orden Asignado: 0

Marca y Modelo: NISSAN Área Interior:

Conductor Autorizado: LEONARDO BRUNAGA

Días Estimados de la Misión: Desde 1 / 11 / 2022 Hasta 30 / 11 / 2022

Horas Estimadas de la Misión: Desde las 00:01 Hasta las 24:00

Km. de Salida: 179698 Km. de Vuelta:

Km. estimados de Recorrido: 3000 Km. Real Recorridos:

Consumo estimado x 100 Km: Lts: 12

TRABAJOS A REALIZAR:

ACTIVIDADES REFERENTE A LA OFICINA REGIONAL ITAPUA NORTE - APOYO PARA EL TRASLADO DE FUNCIONARIOS

DENTRO DEL TERRITORIO NACIONAL

PUEDEN CONDUCIR: FERMIN VEGA, MIGUEL GONZALEZ ENCISO, JORGE DUARTE, HUGO SANCHEZ, MARIA DEL CARMEN BOGADO, ROCIO CAÑETE, JUAN CARLOS SILVEIRA, ROLANDO SANABRIA, FABIO CORONEL, MARCOS SALINAS.

Fecha: 1 / 11 / 2022

SERVICIO NACIONAL DE CALIDAD Y SANIDAD VEGETAL Y DE SEMILLAS - DEPARTAMENTO TRANSPORTE - SENAVE

Lic. José Gamarra
Jefe Interino
Dpto. de Transporte

Responsable del área al que fue asignado el automotor

Lic. José Gamarra
Jefe Interino
Dpto. de Transporte

ES COPIA

GRAF. MONARCA S.R.L. - Tte. Farifia 813 - Tel./Fax: 495 772 - 449 183 - RUC: [illegible] - C.H.T. Nº [illegible]
24 Bl. 50 X 3 (27.501 / 28.700) Octubre 2021











ANEXO II-01: INFORME DE COMISIONAMIENTO NACIONAL

Se eleva a consideración de las autoridades institucionales el presente informe de comisionamiento nacional, declarando que los datos consignados son realizados en caracter de Declaración Jurada, quedando sometidos a los organismos de control.

Fecha de Informe	Número y Fecha del Expediente
04/11/22	7765 21/10/22

PERSONA ASIGNADA A LA COMISIÓN

Nombre y Apellido	C.I. N°	Funcionario	Firma
MARIO ALFREDO ACOSTA CAÑETE	3356826	Si [X] No [ ]	

Cargo	Personal
CHOFER	Permanente [X] Contratado [ ] Otros [ ]

Teléfono	Correo Electrónico
760484 // 0981713290 0994703382	mario.acosta@senave.gov.py

FECHA DE VIAJE

Inicio	Final
24/10/22	27/10/22

MOVILIDAD

Público [ ] Estado [X] Otros [ ]

Chofer asignado / Nombre	Orden de Trabajo Nro.	Km. Inicio	Km. Final
MARIO ALFREDO ACOSTA CAÑETE	23843	281158	282370

INFORMACION GEOGRAFICA

Departamento(s)	Localidade(s)
MISIONES - ITAPÚA	AYOLAS - SAN MIGUEL - SAN IGNACIO - SAN PATRICIO - SANTA ROSA - FRAM - CORONEL

DESCRIPCIÓN DE LAS TAREAS

Traslado de las funcionarias de la Direccion de Protección Vegetal las Señoras Belina Chaparro y Maria José Britos

OBSERVACIÓN (EN CASO DE MODIFICACIÓN EN RELACIÓN A LO SOLICITADO)

V° B° Director, Director General o Máxima	Firma: Aclaración: Sello:

Juan Carlos Meza
Director
Administrativo



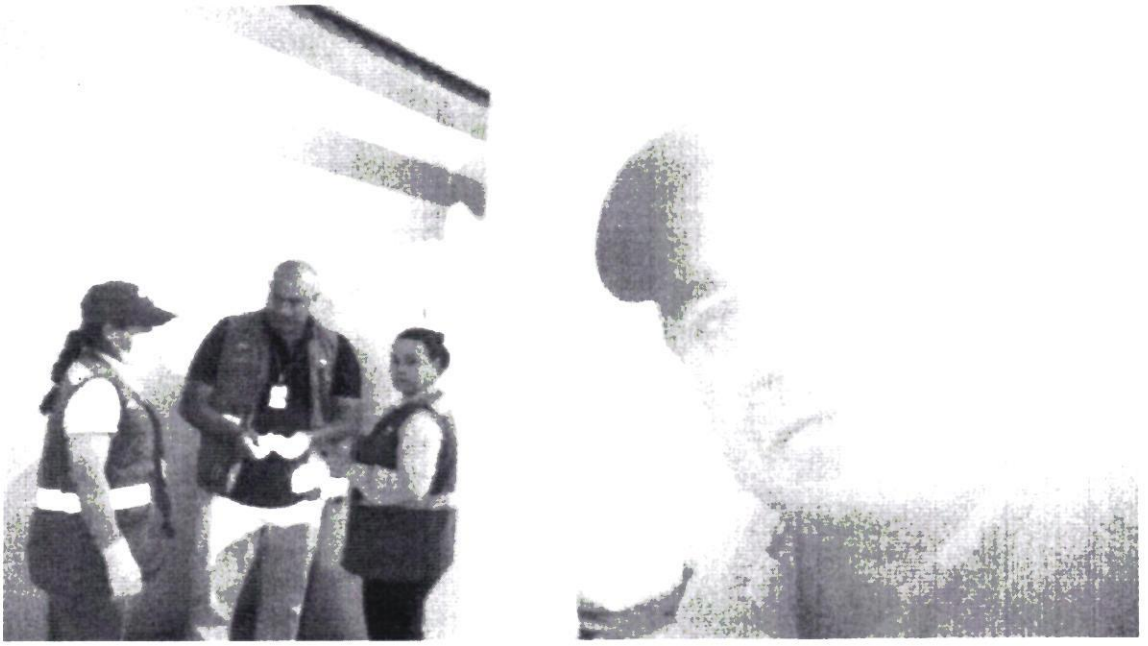

SENAVE

Servicio Nacional de Calidad y Sanidad Vegetal y de Semillas

Domicilio: ASUNCION Telefax: 445769

ORDEN DE TRABAJO

☐ ORDINARIO

Nº 023843

X ☐ EXTRAORDINARIO

23843

Vehiculo Tipo: HILUX D/C 4X4 TD Chapa: BTD-046 Nº de Orden Asignado: 0

Marca y Modelo: TOYOTA Área Interior: DOBLE

Conductor Autorizado: MARIO ALFREDO ACOSTA CAÑETE

Días Estimados de la Misión: Desde 24 / 10 / 2022 Hasta 28 / 10 / 2022

Horas Estimadas de la Misión: Desde las 00:01 Hasta las 24:00

Km. de Salida: 281158 Km. de Vuelta: 282370

Km. estimados de Recorrido: 1200 Km. Real Recorridos: 1212

Consumo estimado x 100 Km: Lts. 12

TRABAJOS A REALIZAR:

TRASLADO DE LAS FUNCIONARIAS DE LA DIRECCION DE PROTECCION VEGETAL AL DEPARTAMENTO DE MISIONES, ITAPUA

DENTRO DLE TERRITORIO NACIONAL

ACOMPAÑAN: BETINA CHAPARRO, MARIA JOSÉ BRITOS, FRANCISCO ARRUA.

Fecha: 24 / 10 / 2022

Responsable del área al que fue asignado el automotor

Lic. José Gamarra
Jefe Interino
Dpto. de Transporte

GRAF. MONARCA S.R.L. - Tte. Fariña 813 - Tel./Fax: 495 772 - 449 103 - RUC: 80013965-8 - C.H.T. Nº 1.043
100 Bl. 50 X 3 (20.001 / 25.000) Octubre 2018

SERVICIO NACIONAL DE CALIDAD Y SANIDAD VEGETAL Y DE SEMILLAS
DEPARTAMENTO TRANSPORTE
REPUBLICA DEL PARAGUAY
SENAVE

Lic. José Gamarra
Jefe Interino
Dpto. de Transporte

ES COPIA

ANEXO II-01: INFORME DE COMISIONAMIENTO NACIONAL

Se eleva a consideración de las autoridades institucionales el presente informe de comisionamiento nacional, declarando que los datos consignados son realizados en carácter de Declaración Jurada, quedando sometidos a los organismos de control.

Fecha de Informe	Número y Fecha del Expediente
01/11/2022	7745 21/10/2022

PERSONA ASIGNADA A LA COMISIÓN

Nombre y Apellido	C.I. N°	Funcionario/a	Firma
Carmen Berni	1.201.180	Si ■ No ☐	Carmen Berni Ing. Agr. Reg. COSAVE PY-078

Cargo	Personal
DIRECTORA	Permanente ■ Contratado ☐ Otros ☐

Teléfono	Correo Electrónico
0982344276	carmen.berni *a* senave.gov.py

FECHA DE VIAJE

Inicio	Final
24/10/2022	27/10/2022

MOVILIDAD

Público ☐ Estado ■ Otros ☐

Chofer asignado/ Nombre	Orden de Trabajo Nro.	Km. Inicio	Km. Final
David Bolla	024937	45754	Orden Abierta

INFORMACION GEOGRAFICA

Departamento (s)	Localidad (es)
ITAPUA, MISIONES	San Ignacio, , Coronel Bogado, Maria Auxiliadora

DESCRIPCIÓN DE LAS TAREAS

Se realizó la capacitación en conjunto con la DAG a técnicos de las Oficinas Regionales sobre la Normativa en relación al Aviso Previo, y también se supervisaron las actividades realizadas por las Oficinas Regionales

OBSERVACIÓN (EN CASO DE MODIFICACION EN RELACION A LO SOLICITADO)

Inicialmente estaba previsto el viaje solo en el Dpto. de Itapuá y Misiones pero por instrucciones de la MA se participó de un evento sobre Bioversidad en establecimientos agropecuarios en la Ciudad de Naranjal Dpto. de Alto Paraná y también se mantuvo una reunión con productores en la zona de Yhu, Dpto. de Caaguazú

El traslado se realizó en el transporte de la DOR y el mismo realiza el cierre de la orden a fin de mes.

V° B° Director, Director General o Máxima Autoridad	Firma: Aclaración: Sello:

REGISTRO DE LA ACTIVIDAD





SENAVE

Servicio Nacional de Calidad y Sanidad Vegetal y de Semillas

Domicilio: ASUNCION Telefax: 445769

ORDEN DE TRABAJO

Nº 024937

24937

☐ ORDINARIO

X ☐ EXTRAORDINARIO

Vehiculo Tipo: CAMIONETA Chapa: AAC5-216 Nº de Orden Asignado: 0

Marca y Modelo: MITSUBISHI Área Interior: DOBLE

Conductor Autorizado: MARIA DEL CARMEN BERNI FLORES

Días Estimados de la Misión: Desde 24 / 10 / 2022 Hasta 31 / 10 / 2022

Horas Estimadas de la Misión: Desde las 00:01 Hasta las 24:00

Km. de Salida: 45754 Km. de Vuelta:

Km. estimados de Recorrido: 2000 Km. Real Recorridos:

Consumo estimado x 100 Km: Lts. 12

TRABAJOS A REALIZAR:

ACTIVIDADES REFERENTES A LA DIRECCION DE OFICINAS REGIONALES DEL SENAVE APOYO EN EL TRASLADO DE LOS FUNCIONARIOS DEL SENAVE DENTRO DEL TERRITORIO NACIONAL

PUEDEN CONDUCIR: MIRYAN CANDIA, CARMINA CAMELLI, VIVIANA PINTOS, DANIEL [illegible], BENITEZ, JESUS MARTINEZ, ALBERTO BENÍTEZ, ARNALDO CACERES, RUBEN [illegible], CHAPARRO, ANDREA PINANEZ, LILIANA ENCINA, YESSICA REMBACK, MARIA JOSE BRITOS, HELENA JARA, FATINA ALFONSO, DIANA RAMIREZ, RUTH [illegible]

Fecha: 24 / 10 / 2022

Responsable del área al que fue asignado el automotor

GRAF. MONARCA S.R.L. - Tte. Fariña 813 - Tel./Fax: 498 [illegible] - RUC: 80013965-8 - C.H.T. Nº 1.043
100 Bl. 50 X 3 (20.001 / 25.000) Octubre 2018

SENAVE SERVICIO NACIONAL DE CALIDAD Y SANIDAD VEGETAL Y DE SEMILLAS DEPARTAMENTO TRANSPORTE

Lic. José Gamarra
Jefe Interino
Dpto. de Transporte

FAX COPIA

ANEXO II-01: INFORME DE COMISIONAMIENTO NACIONAL

Se eleva a consideración de las autoridades institucionales el presente informe de comisionamiento nacional, declarando que los datos consignados son realizados en carácter de Declaración Jurada, quedando sometidos a los organismos de control.

Fecha de Informe	Número y Fecha del Expediente
01/11/2022	7745 21/10/2022

PERSONA ASIGNADA A LA COMISIÓN

Nombre y Apellido	C.I. N°	Funcionario/a	Firma
MIRYAN CANDIA	3.197.105	Si ■ No ☐	

Cargo	Personal
Jefa de Fiscalización	Permanente ■ Contratado ☐ Otros ☐

Teléfono	Correo Electrónico
0982965282	miryan.candia *a* senave.gov.py

FECHA DE VIAJE

Inicio	Final
24/10/2022	27/10/2022

MOVILIDAD

Público ☐ Estado ■ Otros ☐

Chofer asignado/ Nombre	Orden de Trabajo Nro.	Km. Inicio	Km. Final
David Bolla	024937	45754	Orden Abierta

INFORMACION GEOGRAFICA

Departamento (s)	Localidad (es)
ITAPUA, MISIONES	San Ignacio, , Coronel Bogado, María Auxiliadora

DESCRIPCIÓN DE LAS TAREAS

Se realizó la capacitación en conjunto con la DAG a técnicos de las Oficinas Regionales sobre la Normativa en relación al Aviso Previo. y también se supervisaron las actividades realizadas por las Oficinas Regionales

OBSERVACIÓN (EN CASO DE MODIFICACION EN RELACION A LO SOLICITADO)

Inicialmente estaba previsto el viaje solo en el Dpto. de Itapuá y Misiones pero por instrucciones de la MA se participó de un evento sobre Bioversidad en establecimientos agropecuarios en la Ciudad de Naranjal Dpto. de Alto Paraná y también se mantuvo una reunión con productores en la zona de Yhu, Dpto. de Caaguazú

El traslado se realizó en el transporte de la DOR y el mismo realiza el cierre de la orden a fin de mes.

V° B° Director, Director General o Máxima Autoridad

Firma:

Aclaración: Carmen Bern
Ing. Agr.
Reg. COSAVE PY-078

Sello:

REGISTRO DE LA ACTIVIDAD





SENAVE

Servicio Nacional de Calidad y Sanidad Vegetal y de Semillas

Domicilio: ASUNCION Telefax: 445769

ORDEN DE TRABAJO

Nº 024937

24937

☐ ORDINARIO

X ☐ EXTRAORDINARIO

Vehiculo Tipo: CAMIONETA Chapa: AAC2-216 Nº de Orden Asignado: 0

Marca y Modelo: MITSUBISHI Área Interior: DOBLE

Conductor Autorizado: MARIA DEL CARMEN BERNI FLORES

Dias Estimados de la Misión: Desde 24 / 10 / 2022 Hasta 31 / 10 / 2022

Horas Estimadas de la Misión: Desde las 00:01 Hasta las 24:00

Km. de Salida: 45754 Km. de Vuelta

Km. estimados de Recorrido: 3000 Km. Real Recorridos

Consumo estimado x 100 Km: Lts. 12

TRABAJOS A REALIZAR:

ACTIVIDADES REFRENTES A LA DIRECCION DE OFICINAS REGIONALES DEL SENAVE APOYO EN EL TRASLADO DE LOS FUNCIONARIOS DEL SENAVE

DENTRO DEL TERRITORIO NACIONAL

PUEDEN CONDUCIR: MIRYAN CANDIA, CARMINA CAMELLI, VIVIANA PINTOS, DANIEL CHAPARRO, RUBEN TORRES, CRISTIAN MAREGOS, MARCOS ARCE, ALBERTO BENITEZ, JESUS MARTINEZ, ALBERTO BENÍTEZ, ARNALDO CACERES, RUBEN FARIÑA, MARCO ARCE, MARIA SEGOVIA, ACOMAPAÑAN: DAVID BOLIA, BETINA CHAPARRO, ANDREA PINANEZ, LILIANA ENCINA, YESSICA REMBACK, MARIA JOSE BRITOS, HELENA JARA, FATINA ALFONSO, DIANA RAMIREZ, RUTH

Fecha: 24 / 10 / 2022

Responsable del área al que fue asignado el automotor

GRAF. MONARCA S.R.L. - Tte. Fariña 813 - Tel./Fax: 495 772 - 449 103 - RUC: 80013965-8 - C.H.T. Nº 1.043
100 Bl. 50 X 3 (20.001 / 25.000) Octubre 2018

SERVICIO NACIONAL DE CALIDAD Y SANIDAD VEGETAL Y DE SEMILLAS * SENAVE * DEPARTAMENTO TRANSPORTE

Lic. José Gamarra
Jefe Interino
Dpto. de Transporte

ES COPIA

ANEXO II-01: INFORME DE COMISIONAMIENTO NACIONAL

Se eleva a consideracion de las autoridades institucionales el presente informe de comisionamiento nacional, declarando que los datos consignados son realizados en caracter de Declaracion Jurada, quedando sometidos a los organismos de control.

Fecha de Informe	Número y Fecha del Expediente
04/11/22	7769 21/10/22

PERSONA ASIGNADA A LA COMISIÓN

Nombre y Apellido	C.I. N°	Funcionario	Firma
JORGE RAFAEL BENITEZ GUERRERO	3421652	Si [X] No [ ]	

Cargo	Personal
CHOFER	Permanente [X] Contratado [ ] Otros [ ]

Teléfono	Correo Electrónico
0226-263674 0982 596071	jorge.benitez@senave.gov.py

FECHA DE VIAJE

Inicio	Final
25/10/22	28/10/22

MOVILIDAD

Público [ ] Estado [X] Otros [ ]

Chofer asignado / Nombre	Orden de Trabajo Nro.	Km. Inicio	Km. Final
JORGE RAFAEL BENITEZ GUERRERO	21329	259176	260515

INFORMACION GEOGRAFICA

Departamento(s)	Localidade(s)
CANINDEYU - CAAGUAZU	SALTO DEL GUAIRÁ - CORONEL OVIEDO.

DESCRIPCIÓN DE LAS TAREAS

Traslado de los funcionarios de la Direccion de Tecnologia de la Información y Comunicación los Señores Ricardo Lopez y Carlos Lopez.

OBSERVACIÓN (EN CASO DE MODIFICACIÓN EN RELACIÓN A LO SOLICITADO)

Acompaño el funcionario de Servicio Generales el Señor Jose Alonso

V° B° Director, Director General o Máxima	Firma: Aclaración: Sello:

SERVICIO NACIONAL DE CALIDAD Y SANIDAD VEGETAL Y DE SEMILLAS







SENAVE

Servicio Nacional de Calidad y Sanidad Vegetal y de Semillas

Domicilio: ASUNCION Telefax: 445769

ORDEN DE TRABAJO

Nº 021329

21329

☐ ORDINARIO

X ☐ EXTRAORDINARIO

Vehiculo Tipo: D-MAX Chapa: EAG-513 Nº de Orden Asignado: 0

Marca y Modelo: ISUZU Área Interior: DOBLE

Conductor Autorizado: JORGE RAFAEL BENITEZ GUERRERO

Días Estimados de la Misión: Desde 24 / 10 / 2022 Hasta 31 / 10 / 2022

Horas Estimadas de la Misión: Desde las 00:01 Hasta las 24:00

Km. de Salida: 259176 Km. de Vuelta: 260515

Km. estimados de Recorrido: 1200 Km. Real Recorridos: 1339

Consumo estimado x 100 Km: Lts. 12

TRABAJOS A REALIZAR:

TRASLADO DE LOS FUNCIONARIOS DE LA DIRECCION DE TECNOLOGÍA DE LA INFORMACION Y COMUNICACIÓN Y DEL DEPARTAMENTO DE SERVICIOS GENERALES A LOS DEPARTAMENTO DE CANDIDEYÚ, CAAGUAZÚ

DENTRO DEL TERRITORIO NACIONAL

ACOMPAÑAN: RICARDO LOPEZ, CARLOS LOPEZ, JOSE ALONSO

Fecha: 24 / 10 / 2022

Responsable del área al que fue asignado el automotor

Lic. José Gamarra
Jefe Interino
Dpto. de Transporte

SERVICIO NACIONAL DE CALIDAD Y SANIDAD VEGETAL Y DE SEMILLAS DEPARTAMENTO DE TRANSPORTE SENAVE

SERVICIO NACIONAL DE CALIDAD Y SANIDAD VEGETAL Y DE SEMILLAS DEPARTAMENTO DE TRANSPORTE SENAVE

ES COPIA

GRAF. MONARCA S.R.L. - Tte. Fariña 813 - Tel./Fax: 495 772 - 449 103 - RUC: 80013965-8 - C.H.T. Nº 1.043
100 Bl. 50 X 3 (20.001 / 25.000) Octubre 2018

ANEXO II-01: INFORME DE COMISIONAMIENTO NACIONAL

Se eleva a consideración de las autoridades institucionales el presente informe de comisionamiento nacional, declarando que los datos consignados son realizados en carácter de Declaración Jurada, quedando sometidos a los organismos de control.

Fecha de Informe	Número y Fecha del Expediente
04/11/22	7770 21/10/22

PERSONA ASIGNADA A LA COMISIÓN

Nombre y Apellido	C.I. N°	Funcionario	Firma
OSCAR MANUEL FRESCURA GOMEZ	2243145	Si [X] No [ ]	

Cargo	Personal
CHOFER	Permanente [X] Contratado [ ] Otros [ ]

Teléfono	Correo Electrónico
021 204 574 / 0982 144 782	oscar.frescura@senave.gov.py

FECHA DE VIAJE

Inicio	Final
25/10/22	28/10/22

MOVILIDAD

Publico [ ] Estado [X] Otros [ ]

Chofer asignado / Nombre	Orden de Trabajo Nro.	Km. Inicio	Km. Final
OSCAR MANUEL FRESCURA	27627	306380	307492

INFORMACION GEOGRAFICA

Departamento(s)	Localidade(s)
CANINDEYÚ - CAAGUAZÚ	KATUETE - SALTO DEL GUAIRÁ - 3 DE FEBRERO - CORONEL OVIEDO

DESCRIPCIÓN DE LAS TAREAS

Traslado de los funcionarios del Departamento de Rendición de Cuentas el Señor Arturo Sánchez y la Señora Norma Rodriguez

OBSERVACIÓN (EN CASO DE MODIFICACIÓN EN RELACIÓN A LO SOLICITADO)

V° B° Director, Director General o Máxima	Firma: Aclaración: Econ. Carlos Meza Sello: Director Direccion Administrativa

SENAVE Dirección de Finanzas Unidad Rend de Cuentas 07 NOV 2022 VERIFICACIÓN Y ACEPTACIÓN

SENAVE

Servicio Nacional de Calidad y Sanidad Vegetal y de Semillas

Domicilio ASUNCION Telefax: 445769

ORDEN DE TRABAJO

Nº 27627

27627

☐ ORDINARIO

X ☐ EXTRAORDINARIO

Vehículo Tipo: D-MAX Chapa: FAG-519 Nº de Orden Asignado 0

Marca y Modelo: ISUZU Área Interior DOBLE

Conductor Autorizado: OSCAR MANUEL FRESCURA GOMEZ

Días Estimados de la Misión: Desde 24 / 10 / 2022 Hasta 31 / 10 / 2022

Horas Estimadas de la Misión: Desde las 00:01 Hasta las 24:00

Km. de Salida 306380 Km. de Vuelta 307492

Km. estimados de Recorrido 1000 Km. Real Recorridos 1112

Consumo estimado x 100 Km: Lts 12

TRABAJOS A REALIZAR:

TRASLADO DE LOS FUNCIONARIOS DEL DEPARTAMENTO DE RENDICION DE CUENTAS EL A LOS DEPARTAMENTO DE CANINDEYÚ, CAAGUAZÚ

DENTRO DEL TERRITORIO NACIONAL

ACOMPAÑAN: ARTURO SANCHEZ, NORMA RODRIGUEZ

Fecha: 24 / 10 / 2022

SERVICIO NACIONAL DE CALIDAD Y SANIDAD VEGETAL Y DE SEMILLAS DEPARTAMENTO TRANSPORTE SENAVE

Lic. José Gamarra
Jefe Interino
Dpto. de Transporte

Responsable del área al que fue asignado el automotor

GRAF. MONARCA S.R.L. - Tte. Fariña 813 - Tel./Fax: 495 772 - 449 103 - RUC: 80013965-8 -
24 Bl 50 X 3 (27.501 / 28.700) Octubre 2021

SERVICIO NACIONAL DE CALIDAD Y SANIDAD VEGETAL Y DE SEMILLAS DEPARTAMENTO TRANSPORTE SENAVE

Lic. José Gamarra
Jefe Interino
Dpto. de Transporte

ES COPIA









GOBIERNO NACIONAL

ANEXO II-01: INFORME DE COMISIONAMIENTO NACIONAL

Se eleva a consideración de las autoridades institucionales el presente informe de comisionamiento nacional, declarando que los datos consignados son realizados en carácter de Declaración Jurada, quedando sometidos a los organismos de control.

Fecha de Informe	Número y Fecha del Expediente
04/11/22	7774 21/10/22

PERSONA ASIGNADA A LA COMISIÓN

Nombre y Apellido	C.I. N°	Funcionario	Firma
JOSE DANIEL ALONSO GONZALEZ	2328153	Si [X] No [ ]	

Cargo	Personal
Auxiliar de Servicios - Oficina Central	Permanente [ ] Contratado [X] Otros [ ]

Teléfono	Correo Electrónico
0982333774 // 0971-910448	jose.alonso@senave.gov.py

FECHA DE VIAJE

Inicio	Final
25/10/22	28/10/22

MOVILIDAD

Publico [ ] Estado [X] Otros [ ]

Chofer asignado / Nombre	Orden de Trabajo Nro.	Km. Inicio	Km. Final
JORGE BENÍTEZ	21329	259176	260515

INFORMACION GEOGRAFICA

Departamento(s)	Localidade(s)
CAAGUAZU - CANINDEYU	CORONEL OVIEDO - SALTO DEL GUAIRA.

DESCRIPCIÓN DE LAS TAREAS

Acompañamiento y adecuación de la Oficina Regional de Coronel Oviedo y Ofi de Salto del Guairá

OBSERVACIÓN (EN CASO DE MODIFICACIÓN EN RELACIÓN A LO SOLICITADO)

V° B° Director, Director General o Máxima	Firma:
	Aclaración: Econ. Carlos Meza Director Dirección Administrativa
	Sello: SERVICIO NACIONAL DE CALIDAD Y SANIDAD VEGETAL Y DE SEMILLAS Dirección Administrativa



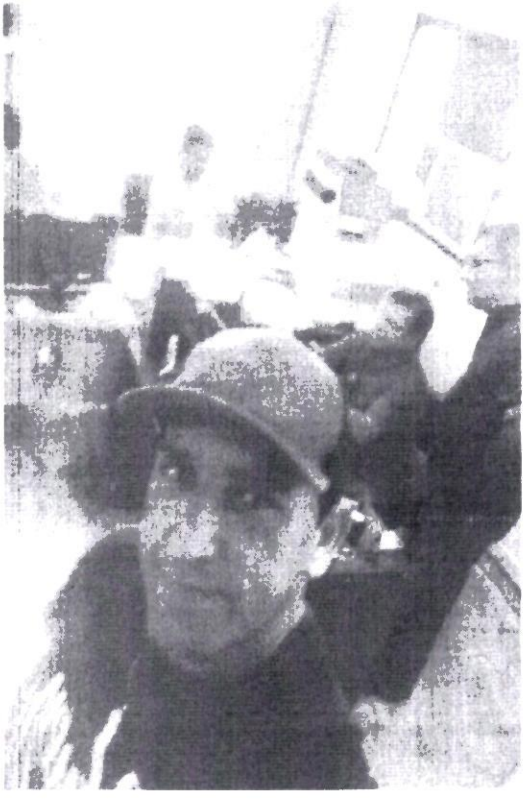



SENAVE

Servicio Nacional de Calidad y Sanidad Vegetal y de Semillas

Domicilio ASUNCION Telefax: 445769

ORDEN DE TRABAJO

Nº 021329

21329

☐ ORDINARIO

X ☐ EXTRAORDINARIO

Vehiculo Tipo: D-MAX Chapa: EAG-513 Nº de Orden Asignado: 0

Marca y Modelo: ISUZU Área Interior: DOBLE

Conductor Autorizado: JORGE RAFAEL BENITEZ GUERRERO

Dias Estimados de la Misión: Desde 24/10/2022 Hasta 31/10/2022

Horas Estimadas de la Misión: Desde las 00:01 Hasta las 24:00

Km. de Salida: 259176 Km. de Vuelta 260515

Km. estimados de Recorrido: 1200 Km. Real Recorridos 1339

Consumo estimado x 100 Km: Lts. 12

TRABAJOS A REALIZAR:

TRASLADO DE LOS FUNCIONARIOS DE LA DIRECCIÓN DE TECNOLOGIA DE LA INFORMACION Y COMUNICACIÓN Y DEL DEPARTAMENTO D. ESERVICIOS GENERALES A LOS DEPARTAMENTO DE CANINDEYÚ, CAAGUAZU

DENTRO DLS TERRITORIO NACIONAL

ACOMPAÑAN: RICARDO LOPEZ, CARLOS LOPEZ, JOSE ALONSO

Fecha: 24/10/2022

Responsable del área al que fue asignado el automotor

Lic. Jose Gamarra
Jefe Interino
Dpto. de Transporte

FIEL COPIA

GRAF. MONARCA S.R.L. - Tte. Fariña 813 - Tel./Fax: 495 772 - 449 103 - RUC: 80013965-8 - C.H.T. Nº 1.043
100 Bl. 50 X 3 (20.001 / 25.000) Octubre 2018

ANEXO II-01: INFORME DE COMISIONAMIENTO NACIONAL

Se eleva a consideración de las autoridades institucionales el presente informe de comisionamiento nacional, declarando que los datos consignados son realizados en carácter de Declaración Jurada, quedando sometidos a los organismos de control.

Fecha de Informe	Número y Fecha del Expediente
31/10/22	7744 21/10/22

PERSONA ASIGNADA A LA COMISIÓN

Nombre y Apellido	C.I. N°	Funcionario	Firma
MABEL SOLEDAD FERNANDEZ JARA	4537244	Si [X] No [ ]	

Cargo	Personal
TECNICA	Permanente [ ] Contratado [X] Otros [ ]

Teléfono	Correo Electrónico
0531433321 0971101730	mabel.fernandez@senave.gov.py

FECHA DE VIAJE

Inicio	Final
26/10/22	28/10/22

MOVILIDAD

Público [X] Estado [ ] Otros [ ]

Chofer asignado / Nombre	Orden de Trabajo Nro.	Km. Inicio	Km. Final

INFORMACION GEOGRAFICA

Departamento(s)	Localidade(s)
PARAGUARI	ACAHAY . YBYCUI - LA COLMENA.

DESCRIPCIÓN DE LAS TAREAS

Realizar verificación de las condiciones de calidad para la certificación de productos vegetales

OBSERVACIÓN (EN CASO DE MODIFICACIÓN EN RELACIÓN A LO SOLICITADO)

V° B° Director, Director General o Máxima	Firma: Aclaración: Sello:

31 OCT 2022

Revisor - SENAVE

Ing. Agr. Miriam Leticia [illegible]
Directora
(DICAO)







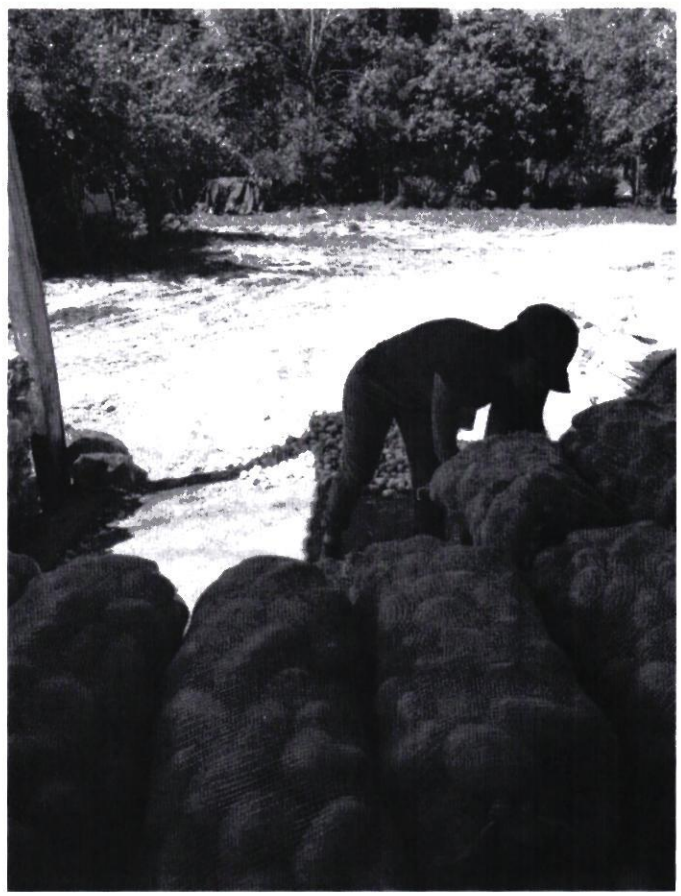





ANEXO II-01: INFORME DE COMISIONAMIENTO NACIONAL

Se eleva a consideración de las autoridades institucionales el presente informe de comisionamiento nacional, declarando que los datos consignados son realizados en carácter de Declaración Jurada, quedando sometidos a los organismos de control.

Fecha de Informe	Número y Fecha del Expediente
14/11/22	7747 21/10/22

PERSONA ASIGNADA A LA COMISIÓN

Nombre y Apellido	C.I. N°	Funcionario	Firma
ROSA LILIANA ENCINA ROMERO	3284801	Si [X] No [ ]	

Cargo	Personal		
TECNICA	Permanente [X]	Contratado [ ]	Otros [ ]

Teléfono	Correo Electrónico
052020362 0982250771	liliana.encina@senave.gov.py

FECHA DE VIAJE

Inicio	Final
31/10/22	03/11/22

MOVILIDAD

Público [ ] Estado [X] Otros [ ]

Chofer asignado / Nombre	Orden de Trabajo Nro.	Km. Inicio	Km. Final
ALFREDO TORRES	28514	350739	353171

INFORMACION GEOGRAFICA

Departamento(s)	Localidade(s)
ITAPÚA - ÑEEMBUCÚ - ALTO PARANÁ	ALBERDI - FRAM - PRESIDENTE FRANCO.

DESCRIPCIÓN DE LAS TAREAS

Instalación, supervisión y capacitación sobre trampas MacPhail para monitoreo de moscas de las frutas presentes y exóticas de importancia agrícola.

OBSERVACIÓN (EN CASO DE MODIFICACIÓN EN RELACIÓN A LO SOLICITADO)

V° B° Director, Director General o Máxima	Firma: PHA Aclaración: Ing. Agr. Fatima Alfonso Sello: Jefa - Dpto. Cuarentena Vegetal SENAVE / SOSAVE N° Py - 094

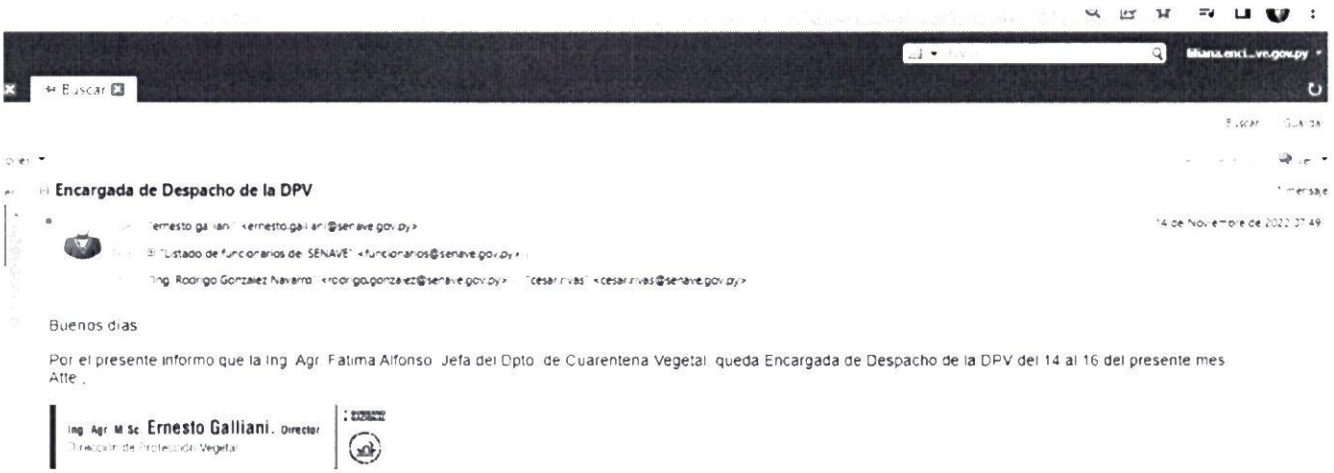

Encargada de Despacho de la DPV

14 de Noviembre de 2022 17:49

Buenos días

Por el presente informo que la Ing. Agr. Fatima Alfonso Jefa del Dpto. de Cuarentena Vegetal queda Encargada de Despacho de la DPV del 14 al 16 del presente mes
Atte.

Ing. Agr. M.Sc. **Ernesto Galliani.** Director
Dirección de Protección Vegetal

SENAVE

Servicio Nacional de Calidad y Sanidad Vegetal y de Semillas

Domicilio ASUNCION Telefax: 445769

ORDEN DE TRABAJO

Nº 28514

28514

☐ ORDINARIO

X ☐ EXTRAORDINARIO

Vehículo Tipo: D-MAX Chapa: EAG-608 Nº de Orden Asignado 0

Marca y Modelo: ISUZU Área Interior DOBLE

Conductor Autorizado: ALFREDO TORRES

Días Estimados de la Misión: Desde 28 / 10 / 2022 Hasta 4 / 11 / 2022

Horas Estimadas de la Misión: Desde las 00:01 Hasta las 24:00

Km. de Salida 350739 Km. de Vuelta

Km. estimados de Recorrido 1200 Km. Real Recorridos 353171

Consumo estimado x 100 Km: Lts. 12 2432

TRABAJOS A REALIZAR:

TRASLADO DE LAS FUNCIONARIAS DE LA DIRECCIÓN DE PROTECCIÓN VEGETAL A LOS DEPARTAMENTOS DE ÑEEMBUCÚ, ITAPÚA, ALTO PARANÁ

DENTRO DEL TERRITORIO NACIONAL

ACOMPAÑAN: LILIANA ENCINA, BELÉN GIMÉNEZ

Fecha: 28 / 10 / 2022

Responsable del área al que fue asignado el automotor

Lisandro Gamarra
Jefe Interino
Dpto. de Transporte

SERVICIO NACIONAL DE CALIDAD Y SANIDAD VEGETAL Y DE SEMILLAS DEPARTAMENTO TRANSPORTE REPÚBLICA DEL PARAGUAY

GRAF. MONARCA S.R.L. - Tte. Fariña 813 - Tel./Fax: 495 772 - 449 103 - RUC: 80013965-8 - C.H.T. Nº 1.043
24 Bl. 50 X 3 (27.501 / 28.700) Octubre 2021

SERVICIO NACIONAL DE CALIDAD Y SANIDAD VEGETAL Y DE SEMILLAS DEPARTAMENTO TRANSPORTE REPÚBLICA DEL PARAGUAY SENAVE

ES COPIA



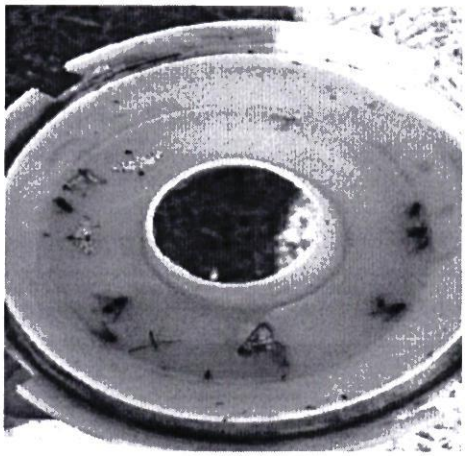





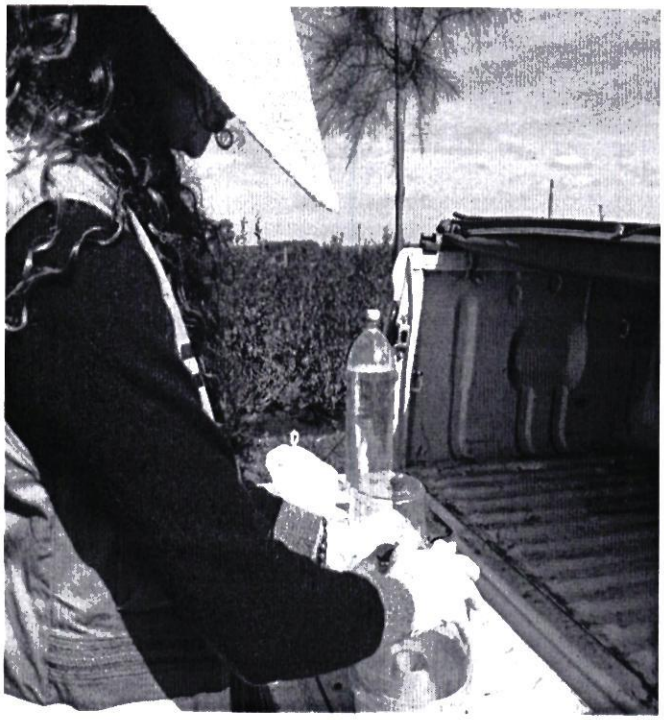



ANEXO II-01: INFORME DE COMISIONAMIENTO NACIONAL

Se eleva a consideración de las autoridades institucionales el presente informe de comisionamiento nacional, declarando que los datos consignados son realizados en carácter de Declaración Jurada, quedando sometidos a los organismos de control.

Fecha de Informe	Número y Fecha del Expediente
14/11/22	7747 21/10/2022

PERSONA ASIGNADA A LA COMISIÓN

Nombre y Apellido	C.I. N°	Funcionario/a	Firma
María Belén Giménez	4.299.289	Si ☐ No ■	
Cargo	**Personal**		
Pasante	Permanente ☐ Contratado ☐ Otros ■		

Teléfono	Correo Electrónico
0986798486	maria.gimenez1@usc.edu.py

FECHA DE VIAJE

Inicio	Final
31/10/22	03/11/22

MOVILIDAD

Público ☐ Estado ■ Otros ☐

Chofer asignado/ Nombre	Orden de Trabajo Nro.	Km. Inicio	Km. Final
ALFREDO TORRES	28514	350739	353171

INFORMACION GEOGRAFICA

Departamento (s)	Localidad (es)
ITAPÚA-ÑEEMBUCU-ALTO PARANÁ	ALBERDI-FRAM-PRESIDENTE FRANCO.

DESCRIPCIÓN DE LAS TAREAS

Instalación, supervisión y capacitación sobre trampas Macphail para monitoreo de mosca de la frutas presentes y exóticas de importancia agrícola.

OBSERVACIÓN (EN CASO DE MODIFICACION EN RELACION A LO SOLICITADO)

V° B° Director, Director General o Máxima Autoridad	**Firma:** P/A **Aclaración:** Ing. Agr. Fátima Alfonso Jefa - Dpto. Cuarentena Vegetal SENAVE COSAVE N° Pv - 094 **Sello:** 14 NOV 2022

SENAVE
Servicio Nacional de Calidad y Sanidad Vegetal y de Semillas

Domicilio ASUNCION Telefax: 445769

ORDEN DE TRABAJO

☐ ORDINARIO Nº 28514

X ☐ EXTRAORDINARIO ***28514***

Vehículo Tipo: D-MAX Chapa: EAG-608 Nº de Orden Asignado 0

Marca y Modelo: ISUZU

Conductor Autorizado: ALFREDO TORRES Área Interior DOBLE

Días Estimados de la Misión: Desde 28/10/2022 Hasta 4/11/2022

Horas Estimadas de la Misión: Desde las 00:01 Hasta las 24:00

Km. de Salida: 350739 Km. de Vuelta 353171

Km. estimados de Recorrido: 1200 Km. Real Recorridos 2432

Consumo estimado x 100 Km: Lts. 12

TRABAJOS A REALIZAR:

TRASLADO DE LAS FUNCIONARIAS DE LA DIRECCIÓN DE PROTECCIÓN VEGETAL A LOS DEPARTAMENTOS DE ÑEEMBUCÚ, ITAPÚA, ALTO PARANÁ.

DENTRO DEL TERRITORIO NACIONAL

ACOMPAÑAN: LILIANA ENCINA, BELÉN GIMÉNEZ

Fecha: 28/10/2022

Responsable del área al que pertenece el automotor

Lic. José Gamarra
Jefe Interino
Dpto. de Transporte

GRAF. MONARCA S.R.L. - Tte. Fariña 813 - Tel./Fax: 495 772 - 449 103 - RUC: 80013965-8 - C.H.T. Nº 1.043
24 Bl. 50 X 3 (27.501 / 28.700) Octubre 2021

Lic. José Gamarra
Jefe Interino
Dpto. de Transporte

ES COPIA



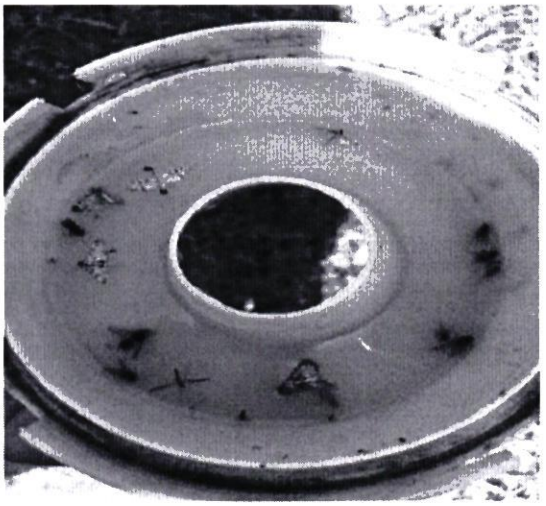

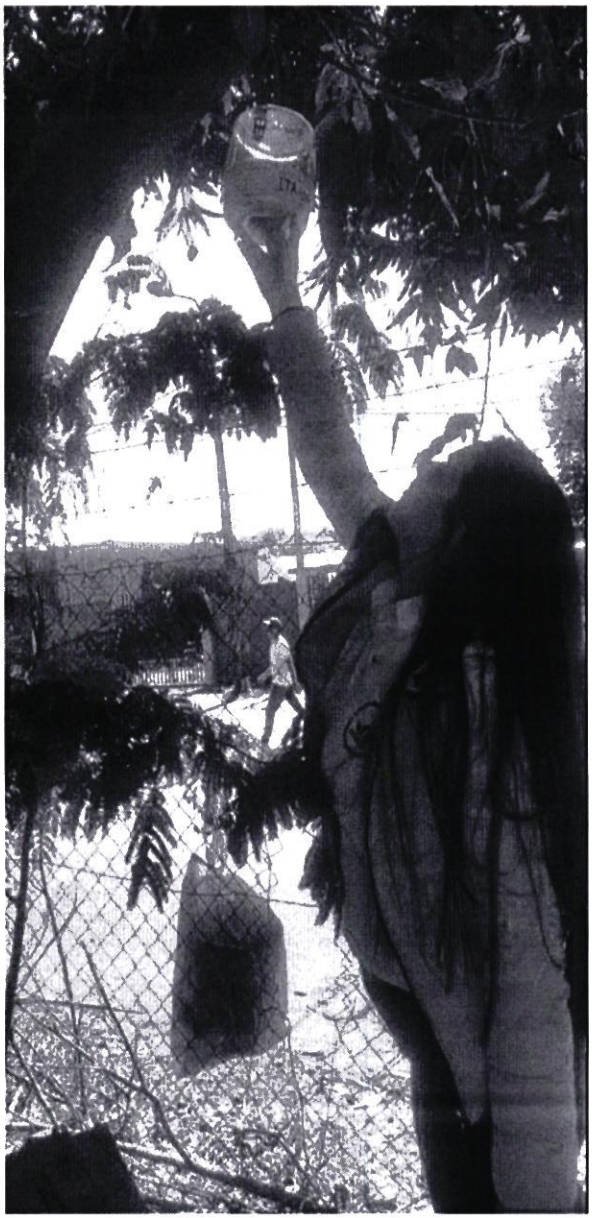





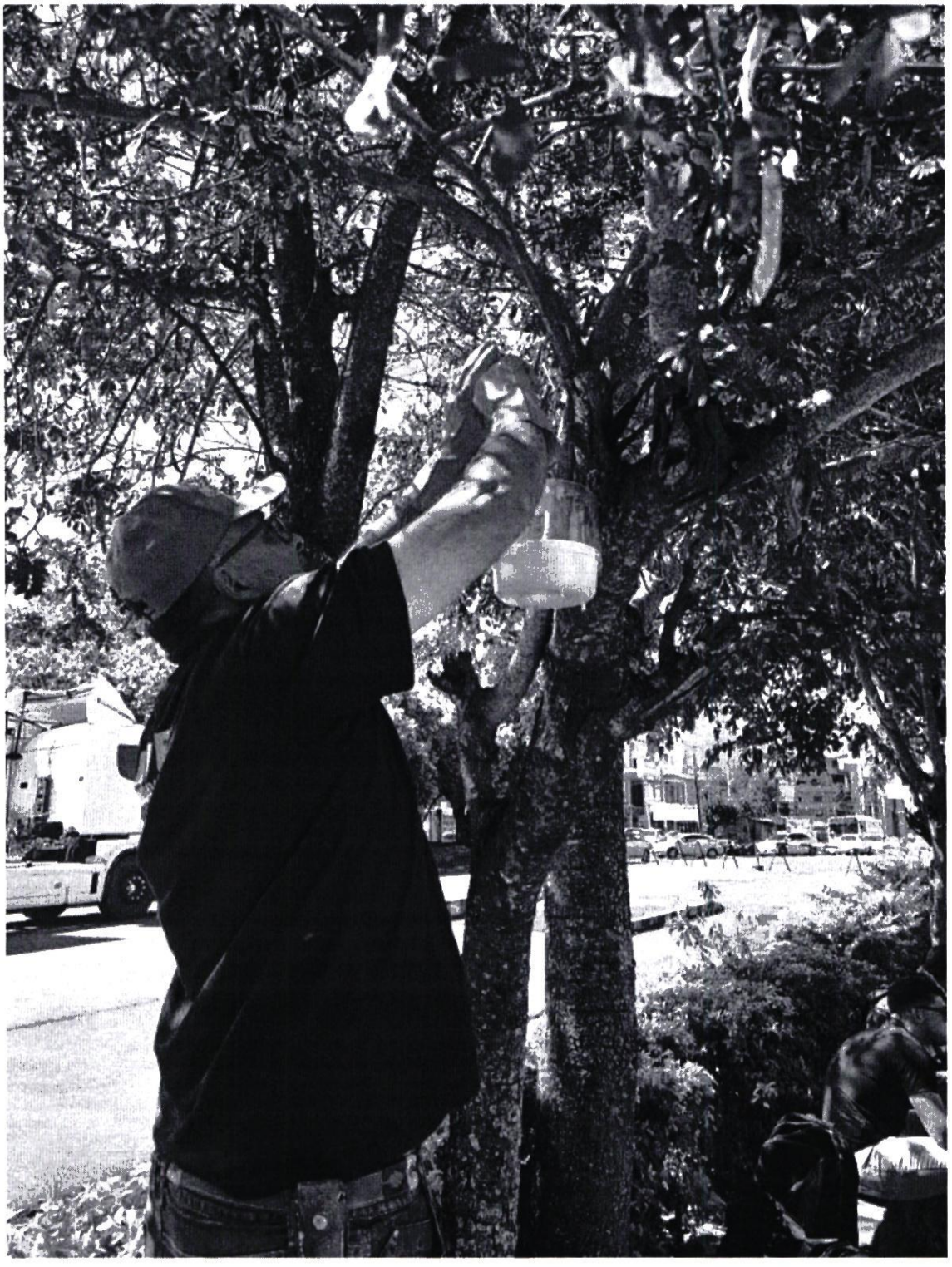

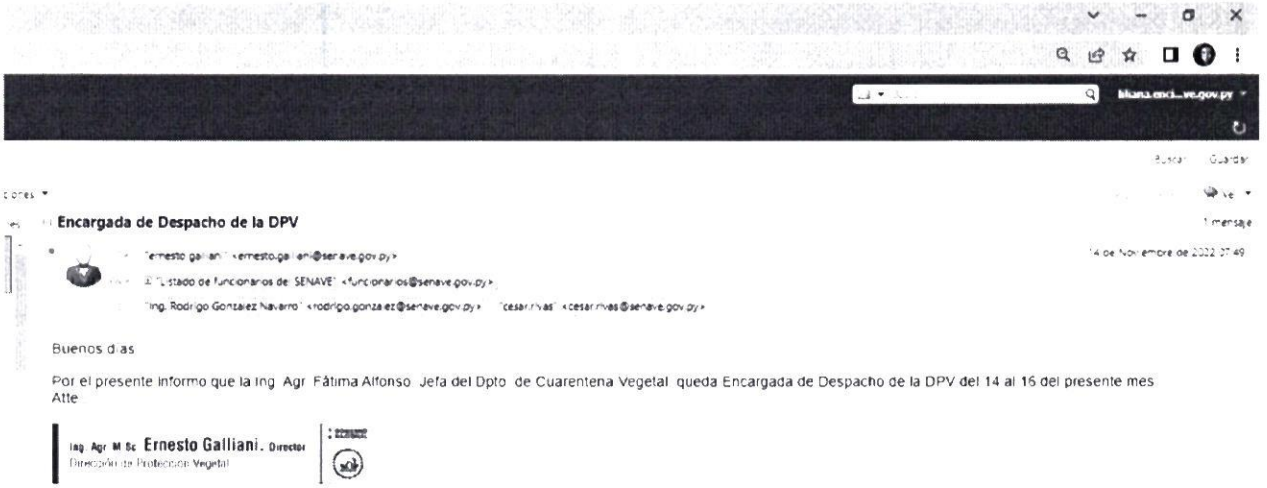

Encargada de Despacho de la DPV

1 mensaje

"ernesto galiani" <ernesto.galiani@senave.gov.py> 14 de noviembre de 2022 07:49

"El estado de funcionarios de SENAVE" <funcionarios@senave.gov.py>

"Ing. Rodrigo Gonzalez Navarro" <rodrigo.gonzalez@senave.gov.py> "cesar rivas" <cesar.rivas@senave.gov.py>

Buenos dias

Por el presente informo que la Ing Agr Fátima Alfonso Jefa del Dpto de Cuarentena Vegetal queda Encargada de Despacho de la DPV del 14 al 16 del presente mes
Atte

Ing. Agr. M.Sc. **Ernesto Galliani.** Director
Dirección de Protección Vegetal

ANEXO II-01: INFORME DE COMISIONAMIENTO NACIONAL

Se eleva a consideración de las autoridades institucionales el presente informe de comisionamiento nacional, declarando que los datos consignados son realizados en carácter de Declaración Jurada, quedando sometidos a los organismos de control.

Fecha de Informe	**Número y Fecha del Expediente**
07/11/2022	MEU N° 7.805 / 2022, de fecha 24/10/2022

PERSONA ASIGNADA A LA COMISIÓN

Nombre y Apellido	**C.I. N°**	**Funcionario/a**	**Firma**
Oscar Ortiz	2.120.765	**Si** ■ **No** ☐	

Ing. Agr. Oscar M. Ortiz A.
SENAVE - COSAVE N° Py. 151

Cargo	**Personal**
Jefe de Departamento	**Permanente** ■ **Contratado** ☐ **Otros** ☐

Teléfono	**Correo Electrónico**
(595-21) 527-120 / 527-121 / 527-122	oscar.ortiz@senave.gov.py

FECHA DE VIAJE

Inicio	**Final**
01/11/2022	03/11/2022

MOVILIDAD

Público ☐ **Estado** ■ **Otros** ☐

Chofer asignado/ Nombre	**Orden de Trabajo Nro.**	**Km. Inicio**	**Km. Final**
César Avalos	23.024	406.625	Orden Abierta

INFORMACION GEOGRAFICA

Departamento (s)	**Localidad (es)**
Caaguazú	J. Eulogio Estigarribia, Compañía Torín

DESCRIPCIÓN DE LAS TAREAS

Se participó del curso de "FISIOLOGÍA APLICADA A LOS PROCESOS DE PRODUCCIÓN Y TECNOLOGÍA DE SEMILLAS"



OBSERVACIÓN (EN CASO DE MODIFICACION EN RELACION A LO SOLICITADO)

V° B° Director, Director General o Máxima Autoridad	**Firma:**
	Aclaración: Dra. Ing. Agr. Dudiyi Torales Directora
	Sello: SERVICIO NACIONAL DE CALIDAD Y SANIDAD VEGETAL Y DE SEMILLAS Dirección de Laboratorio

SENAVE

Servicio Nacional de Calidad y Sanidad Vegetal y de Semillas

Domicilio ASUNCION ..... Telefax: 445769

ORDEN DE TRABAJO

☐ ORDINARIO Nº 023024

X ☐ EXTRAORDINARIO ***23024***

Vehículo Tipo: D-MAX Chapa: EAG-514 Nº de Orden Asignado: 0

Marca y Modelo: ISUZU Área Interior: DOBLE

Conductor Autorizado: JADIYI CONCEPCION TORALES SALINAS

Días Estimados de la Misión: Desde 1/11/2022 Hasta 30/11/2022

Horas Estimadas de la Misión: Desde las 00:01 Hasta las 24:00

Km. de Salida: 406625 Km. de Vuelta .....

Km. estimados de Recorrido: 2000 Km. Real Recorridos .....

Consumo estimado x 100 Km: Lts. 12

TRABAJOS A REALIZAR:

ACTIVIDADES REFERENTES A LA DIRECCION DE LABORATORIOS DEL SENAVE

DENTRO DEL TERRITORIO NACIONAL

PUEDEN CONDUCIR: OSCAR RODRIGUEZ, VICTORINO AYALA, ANIBAL KIESE, CESAR AVALOS, OSCAR ORTIZ, BLAS BANEZ, GERARDO RIVEROS. ACOMPAÑAN: ALEA DOMINGUEZ, LIZ GARAY, BELEN ARCE, PABLO MALBERNAT, STELLA VILLALBA, YESSICA ESPINOLA, YESSICA [illegible], YUDITH OVELARD, KAREN BENITEZ.

1/11/2022

Fecha: ...../...../.....

Responsable del área al que fue asignado el automotor

Lic. José [illegible]
Jefe Interino
Dpto. de Transporte

DEPARTAMENTO TRANSPORTE

SERVICIO NACIONAL DE CALIDAD Y SANIDAD VEGETAL Y DE SEMILLAS

GRAF. MONARCA S.R.L. - Tte. Fariña 813 - Tel./Fax: 495 772 - 449 103 - RUC: 80013965-8 - C.H.T. [illegible]
100 Bl. 50 X 3 (20.001 / 25.000) Octubre 2018

ES COPIA

ANEXO II-01: INFORME DE COMISIONAMIENTO NACIONAL

Se eleva a consideración de las autoridades institucionales el presente informe de comisionamiento nacional, declarando que los datos consignados son realizados en carácter de Declaración Jurada, quedando sometidos a los organismos de control.

Fecha de Informe	Número y Fecha del Expediente
07/11/2022	MEU N° 7.805 / 2022, de fecha 24/10/2022

PERSONA ASIGNADA A LA COMISIÓN

Nombre y Apellido	C.I. N°	Funcionario/a	Firma
Cesar Avalos	4.000.931	Si ■ No ☐	Ing. Agr. César Avalos SENAVE

Cargo	Personal
Técnico	Permanente ☐ Contratado ■ Otros ☐

Teléfono	Correo Electrónico
(595-21) 527-120 / 527-121 / 527-122	cesar.avalos@senave.gov.py

FECHA DE VIAJE

Inicio	Final
01/11/2022	03/11/2022

MOVILIDAD

Público ☐ Estado ■ Otros ☐

Chofer asignado/ Nombre	Orden de Trabajo Nro.	Km. Inicio	Km. Final
César Avalos	23.024	406.625	Orden Abierta

INFORMACION GEOGRAFICA

Departamento (s)	Localidad (es)
Caaguazú	J. Eulogio Estigarribia, Compañia Torin

DESCRIPCIÓN DE LAS TAREAS

Se participó del curso de "FISIOLOGÍA APLICADA A LOS PROCESOS DE PRODUCCIÓN Y TECNOLOGÍA DE SEMILLAS"



OBSERVACIÓN (EN CASO DE MODIFICACION EN RELACION A LO SOLICITADO)

-

V° B° Director, Director General o Máxima Autoridad	**Firma:** **Aclaración:** Dra. Ing. Agr. Judith Portillo **Sello:** Directora

SENAVE

Servicio Nacional de Calidad y Sanidad Vegetal y de Semillas

Domicilio: ASUNCION ..... Telefax: 445769

ORDEN DE TRABAJO

☐ ORDINARIO

Nº 023024

X ☐ EXTRAORDINARIO

23024

Vehiculo Tipo: D-MAX ..... Chapa: EAG-514 ..... Nº de Orden Asignado: 0

Marca y Modelo: ISUZU ..... Área Interior: DOBLE

Conductor Autorizado: JADIYI CONCEPCION TORALES SALINAS

Dias Estimados de la Misión: Desde 1 / 11 / 2022 Hasta 30 / 11 / 2022

Horas Estimadas de la Misión: Desde las 00:01 Hasta las 24:00

Km. de Salida: 406625 ..... Km. de Vuelta .....

Km. estimados de Recorrido: 3000 ..... Km. Real Recorridos .....

Consumo estimado x 100 Km: Lts. 12

TRABAJOS A REALIZAR:

ACTIVIDADES REFERENTES A LA DIRECCION DE LABORATORIOS DEL SENAVE

DENTRO DEL TERRITORIO NACIONAL

PUEDEN CONDUCIR: OSCAR RODRIGUEZ, VICTORINO AYALA, ANIBAL KIESE, CESAR AVALOS, OSCAR ORTIZ, BLAS BANH, GERARDO RIVEROS. ACOMPAÑAN: ALBA DOMINGUEZ, LIZ GARAY, BELEN RAMIREZ, BLANCA CORONEL, CARMEN RODAS, ADRIANA OJEDA, LUZ MIRET, VIDAL MORIYA, LILIAN ARCE, PABLO MALBERTI, STELLA VILLALBA, YESSICA ESPINOLA, YESSICA [illegible], YUDITH OVELARD, KAREN BENITEZ.

Fecha: 1 / 11 / 2022

Responsable del área al que fue asignado el automotor

Lic. José Gamarra
Jefe Interino
Dpto. de Transporte

SERVICIO NACIONAL DE CALIDAD Y SANIDAD VEGETAL Y DE SEMILLAS * SENAVE * DEPARTAMENTO TRANSPORTE

ES COPIA

GRAF. MONARCA S.R.L. - Tte. Fariña 813 - Tel./Fax: 495 772 - 449 103 - RUC: 80013965-8 - C.H.T. N° [illegible]
100 Bl. 50 X 3 (20.001 / 25.000) Octubre 2018

ANEXO II-01: INFORME DE COMISIONAMIENTO NACIONAL

Se eleva a consideración de las autoridades institucionales el presente informe de comisionamiento nacional, declarando que los datos consignados son realizados en carácter de Declaración Jurada, quedando sometidos a los organismos de control.

Fecha de Informe	Número y Fecha del Expediente
07/11/2022	MEU N° 7.805 / 2022, de fecha 24/10/2022.

PERSONA ASIGNADA A LA COMISIÓN

Nombre y Apellido	C.I. N°	Funcionario/a	Firma
Anibal Kiese	4.668.796	Si ■ No ☐	

Cargo	Personal
Técnico	Permanente ☐ Contratado ■ Otros ☐

Teléfono	Correo Electrónico
(595-21) 527-120 / 527-121 / 527-122	anibal.kiese@senave.gov.py

FECHA DE VIAJE

Inicio	Final
01/11/2022	03/11/2022

MOVILIDAD

Público ☐ Estado ■ Otros ☐

Chofer asignado/ Nombre	Orden de Trabajo Nro.	Km. Inicio	Km. Final
César Avalos	23.024	406.625	Orden Abierta

INFORMACION GEOGRAFICA

Departamento (s)	Localidad (es)
Caaguazú	J. Eulogio Estigarribia, Compañía Torín

DESCRIPCIÓN DE LAS TAREAS

Se participó del curso de "FISIOLOGÍA APLICADA A LOS PROCESOS DE PRODUCCIÓN Y TECNOLOGÍA DE SEMILLAS"



OBSERVACIÓN (EN CASO DE MODIFICACION EN RELACION A LO SOLICITADO)

V° B° Director, Director General o Máxima Autoridad	**Firma:** **Aclaración:** **Sello:**

Dra. Ing. Agr. Judyt Torales
Directora

SENAVE

Servicio Nacional de Calidad y Sanidad Vegetal y de Semillas

Domicilio: ASUNCION ..... Telefax: 445769

ORDEN DE TRABAJO

☐ ORDINARIO

Nº 023024

X ☐ EXTRAORDINARIO

23024

Vehiculo Tipo: D-MAX ..... Chapa: EAG-514 ..... Nº de Orden Asignado: 0

Marca y Modelo: ISUZU ..... Área Interior: DOBLE

Conductor Autorizado: JADIYI CONCEPCION TORALES SALINAS

Días Estimados de la Misión: Desde 1 / 11 / 2022 Hasta 30 / 11 / 2022

Horas Estimadas de la Misión: Desde las 00:01 Hasta las 24:00

Km. de Salida: 406625 ..... Km. de Vuelta .....

Km. estimados de Recorrido: 3000 ..... Km. Real Recorridos .....

Consumo estimado x 100 Km: Lts. 12

TRABAJOS A REALIZAR:

ACTIVIDADES REFERENTES A LA DIRECCION DE LABORATORIOS DEL SENAVE

DENTRO DEL TERRITORIO NACIONAL

PUEDEN CONDUCIR: OSCAR RODRIGUEZ, VICTORINO AYALA, ANIBAL KIESE, CESAR AVALOS, OSCAR ORTIZ, BLAS HAHN, GERARDO RIVEROS. ACOMPAÑAN: ALBA DOMINGUEZ, LIZ GARAY, BELEN RAMIREZ, BLANCA CORONEL, CARMEN RODAS, ADRIANA OJEDA, LUZ MIRET, VIDAL MORIYA, LILIAN ARCE, PABLO MALBERTI, STELLA VILLALBA, YESSICA ESPINOLA, YESSICA [illegible], YUDITH OVELARD, KAREN BENITEZ.

Fecha: 1 / 11 / 2022

Responsable del área al que fue asignado el automotor

Lic. José Gamarra
Jefe Interino
Dpto. de Transporte

SERVICIO NACIONAL DE CALIDAD Y SANIDAD VEGETAL Y DE SEMILLAS
DEPARTAMENTO TRANSPORTE
REPUBLICA DEL PARAGUAY
SENAVE

GRAF. MONARCA S.R.L. - Tte. Fariña 813 - Tel./Fax: 495 772 - 449 103 - RUC: 80013965-8 - C.H.T.N.
100 Bl. 50 X 3 (20.001 / 25.000) Octubre 2018

SERVICIO NACIONAL DE CALIDAD Y SANIDAD VEGETAL Y DE SEMILLAS
DEPARTAMENTO TRANSPORTE
REPUBLICA DEL PARAGUAY
SENAVE

ES COPIA

ANEXO II-01: INFORME DE COMISIONAMIENTO NACIONAL

Se eleva a consideración de las autoridades institucionales el presente informe de comisionamiento nacional, declarando que los datos consignados son realizados en carácter de Declaración Jurada, quedando sometidos a los organismos de control.

Fecha de Informe	Número y Fecha del Expediente
07/11/22	7791 24/10/22

PERSONA ASIGNADA A LA COMISIÓN

Nombre y Apellido	C.I. N°	Funcionario	Firma
CARMIÑA HAYDEE CAMELLI DE CROSA	1794711	Si [X] No [ ]	

Cargo	Personal
TÉCNICO/A ASESOR/A	Permanente [X] Contratado [ ] Otros [ ]

Teléfono	Correo Electrónico
021-242367 0983428205	carmina.camelli@senave.gov.py

FECHA DE VIAJE

Inicio	Final
31/10/22	04/11/22

MOVILIDAD

Público [ ] Estado [X] Otros [ ]

Chofer asignado / Nombre	Orden de Trabajo Nro.	Km. Inicio	Km. Final
Juan González	024197	122940	orden abierta al mes

INFORMACION GEOGRAFICA

Departamento(s)	Localidade(s)
SAN PEDRO	GUAYAIBI - YATAITY DEL NORTE - LIBERACIÓN - SAN VICENTE PANCHOLO.

DESCRIPCIÓN DE LAS TAREAS

Extracción de muestras productos vegetales en fincas de producción: planta de empaque, depósitos, otros de los rubros tomate, locote, piña y banana para análisis de residuos.

OBSERVACIÓN (EN CASO DE MODIFICACIÓN EN RELACIÓN A LO SOLICITADO)

V° B° Director, Director General o Máxima	Firma: Aclaración: Sello:

SERVICIO NACIONAL DE CALIDAD Y SANIDAD VEGETAL Y DE SEMILLAS - DIRECCIÓN DE OFICINAS REGIONALES - SENAVE - D.O.R.

Viviana Pintos Cortessi
Ing. Agr. Msc. - M.P. N° 2722
SENAVE

Tomas fotográficas, Departamento de San Pedro





SERVICIO NACIONAL DE CALIDAD Y SANIDAD VEGETAL Y DE SEMILLAS
DIRECCIÓN DE OFICINAS REGIONALES
D.O.R.
SENAVE

Tomas fotográficas, Departamento de San Pedro





SERVICIO NACIONAL DE CALIDAD Y SANIDAD VEGETAL Y DE SEMILLAS
DIRECCIÓN DE OFICINAS REGIONALES
D.O.R.
SENAVE

SENAVE

Servicio Nacional de Calidad y Sanidad Vegetal y de Semillas

Domicilio: ASUNCION Telefax: 445769

ORDEN DE TRABAJO

Nº 024197
24197

☐ ORDINARIO

x ☐ EXTRAORDINARIO

Vehiculo Tipo: CAMIONETA Chapa: HFS-198 Nº de Orden Asignado: 0

Marca y Modelo: NISSAN Área Interior:

Conductor Autorizado: JUAN ALCIDES GONZALEZ GILL

Días Estimados de la Misión: Desde 28 / 10 / 2022 Hasta 7 / 11 / 2022

Horas Estimadas de la Misión: Desde las 00:01 Hasta las 24:00

Km. de Salida: 122940 Km. de Vuelta: 124305

Km. estimados de Recorrido: 1200 Km. Real Recorridos: 1365

Consumo estimado x 100 Km: Lts. 12

TRABAJOS A REALIZAR:

TRASLADO DE LAS FUNCIONARIAS DE LA DIRECCIÓN DE OFICINAS REGIONALES AL DEPARTAMENTO DE SAN PEDRO

DENTRO DLE TERRITORIO NACIONAL

ACOMPAÑAN: VIVIANA PINTOS CORTESSI; CARMEÑA GAMELLI DE CROSA

José Gamarra
Jefe Interino
Transporte

ES COPIA

28 10 2022

Fecha: / / /

Gamarra

D.O.R. SENAVE

Para o CC : carmen.berni <carmen.berni@senave.gov.py>, ana.vallory <ana.vallory@senave.gov.py>, Gestión Administrativa <gestionadministrativa.regionales@senave.gov.py>

Buen Día

Por este medio se Informa que en fecha 07/11/2022 queda como Encargado de Despacho de la DOR la Ing. Viviana Pintos, hasta las 12: 00 hs.

Atte

Carmen Berni
Directora de la DOR

ANEXO II-01: INFORME DE COMISIONAMIENTO NACIONAL

Se eleva a consideración de las autoridades institucionales el presente informe de comisionamiento nacional, declarando que los datos consignados son realizados en carácter de Declaración Jurada, quedando sometidos a los organismos de control

Fecha de Informe	Número y Fecha del Expediente
07/11/22	7791 24/10/22

PERSONA ASIGNADA A LA COMISIÓN

Nombre y Apellido	C.I. N°	Funcionario	Firma
CARMEN VIVIANA PINTOS CORTESSI	3368823	Si [X] No [ ]	

Cargo	Personal
TECNICA	Permanente [X] Contratado [ ] Otros [ ]

Teléfono	Correo Electrónico
0981310314 0991686815	viviana.pintos@senave.gov.py

FECHA DE VIAJE

Inicio	Final
31/10/22	04/11/22

MOVILIDAD

Público [ ] Estado [X] Otros [ ]

Chofer asignado / Nombre	Orden de Trabajo Nro.	Km. Inicio	Km. Final
Juan González	024197	122940	orden abierta al mes

INFORMACION GEOGRAFICA

Departamento(s)	Localidade(s)
SAN PEDRO	GUAYAIBI - SATAITY DEL NORTE - LIBERACIÓN - SAN VICENTE PANCHOLO.

DESCRIPCIÓN DE LAS TAREAS

Extracción de muestras productos vegetales en fincas de producción, planta de empaque, depósitos, otros de los rubros tomate, locote, piña y banana para análisis de residuos.

OBSERVACIÓN (EN CASO DE MODIFICACIÓN EN RELACIÓN A LO SOLICITADO)

V° B° Director, Director General o Máxima	Firma:
	Aclaración: Pintos Cortessi M.P. N° 2722 SENAVE
	Sello: SERVICIO NACIONAL DE CALIDAD Y SANIDAD VEGETAL Y DE SEMILLAS DIRECCIÓN DE OFICINAS REGIONALES D.O.R.

Tomas fotográficas, Departamento de San Pedro



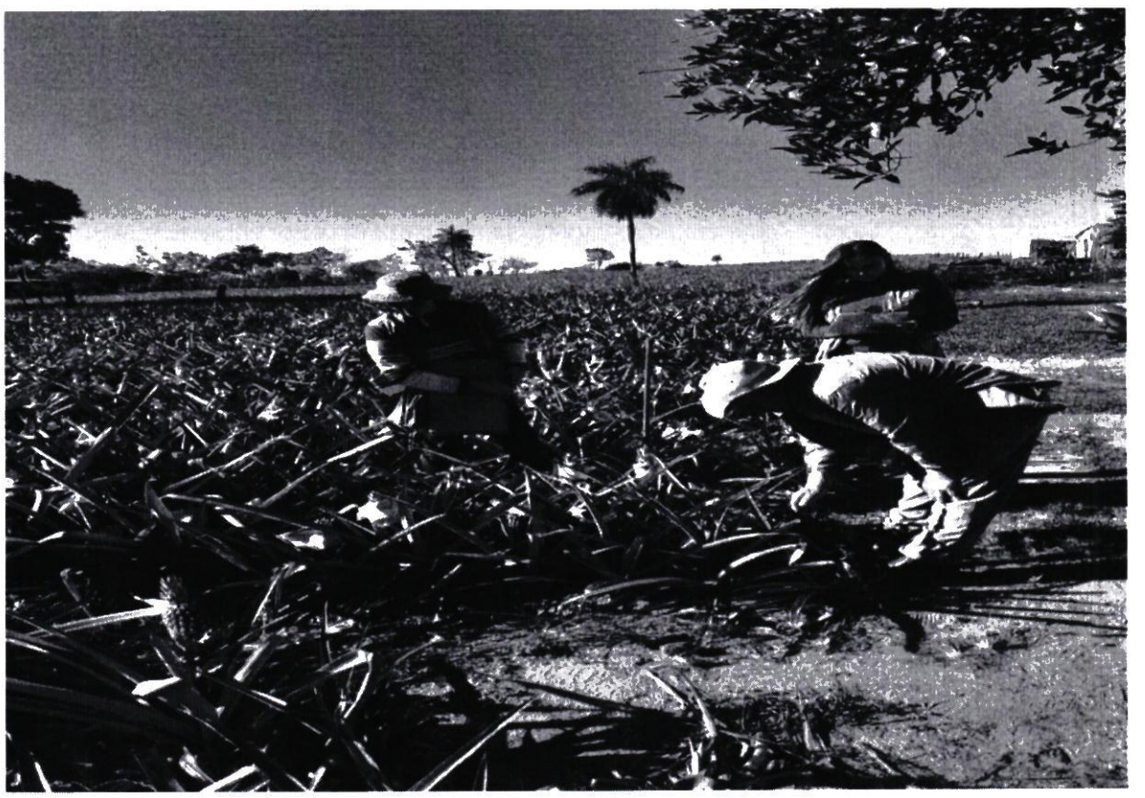

Tomas fotográficas, Departamento de San Pedro





SENAVE

Servicio Nacional de Calidad y Sanidad Vegetal y de Semillas

ASUNCION 445769

Domicilio..... Telefax:.....

ORDEN DE TRABAJO

☐ ORDINARIO

X ☐ EXTRAORDINARIO

Nº 024197
24197

Vehiculo Tipo: CAMIONETA Chapa: HFS-198 Nº de Orden Asignado: 0

Marca y Modelo: NISSAN Área Interior .....

Conductor Autorizado: JUAN ALCIDES GONZALEZ GILL

Días Estimados de la Misión: Desde 28 / 10 / 2022 Hasta 7 / 11 / 2022

Horas Estimadas de la Misión: Desde las 00:01 Hasta las 24:00

Km. de Salida: 122940 Km. de Vuelta .....

Km. estimados de Recorrido: 1200 Km. Real Recorridos 1365

Consumo estimado x 100 Km. Lts: 12

TRABAJOS A REALIZAR:

TRASLADO DE LAS FUNCIONARIAS DE LA DIRECCIÓN DE OFICINAS REGIONALES AL DEPARTAMENTO DE SAN PEDRO

DENTRO DEL TERRITORIO NACIONAL

ACOMPAÑAN: VIVIANA BENITEZ CORTESSI; CARMEN CARELLI DE CROSA

Lic. José Gamarra
Jefe Interino
Dpto de Transporte

ES COPIA

28 10 2022

Fecha: / /

Para o CC : carmen.berni <carmen.berni@senave.gov.py>, ana.vallory <ana.vallory@senave.gov.py>, Gestión Administrativa <gestionadministrativa.regionales@senave.gov.py>

Buen Día

Por este medio se Informa que en fecha 07/11/2022 queda como Encargado de Despacho de la DOR la Ing. Viviana Pintos, hasta las 12: 00 hs.

Atte

Carmen Berni
Directora de la DOR

ANEXO II-01: INFORME DE COMISIONAMIENTO NACIONAL

Se eleva a consideración de las autoridades institucionales el presente informe de comisionamiento nacional, declarando que los datos consignados son realizados en carácter de Declaración Jurada, quedando sometidos a los organismos de control.

Fecha de Informe	Número y Fecha del Expediente
08/11/22	7782 24/10/22

PERSONA ASIGNADA A LA COMISIÓN

Nombre y Apellido	C.I. N°	Funcionario	Firma
BLANCA MARLENE VERA GAMARRA	2337729	Si [X] No [ ]	Blanca Vera

Cargo	Personal
ASISTENTE	Permanente [X] Contratado [ ] Otros [ ]

Teléfono	Correo Electrónico
0983349442	blanca.vera@senave.gov.py

FECHA DE VIAJE

Inicio	Final
01/11/22	04/11/22

MOVILIDAD

Público [ ] Estado [X] Otros [ ]

Chofer asignado / Nombre	Orden de Trabajo Nro.	Km. Inicio	Km. Final
Nestor Cardozo	28117	250997	252423

INFORMACION GEOGRAFICA

Departamento(s)	Localidade(s)
ITAPÚA	GENERAL DELGADO - CORONEL BOGADO - ENCARNACIÓN - MARÍA AUXILIADORA.

DESCRIPCIÓN DE LAS TAREAS

Verificación de bienes de uso

OBSERVACIÓN (EN CASO DE MODIFICACIÓN EN RELACIÓN A LO SOLICITADO)

Verificacion de la Planilla FC 10

V° B° Director, Director General o Máxima	Firma: Ing. Agr. Oscar Benegas Auditoría Interna Institucional SENAVE Aclaración: Sello:

SENAVE

Servicio Nacional de Calidad y Sanidad Vegetal y de Semillas

Domicilio ASUNCION Telefax: 445769

ORDEN DE TRABAJO

Nº 28117

28117

☐ ORDINARIO

X ☐ EXTRAORDINARIO

Vehiculo Tipo: CAMIONETA Chapa: EAJ-499 Nº de Orden Asignado 0

Marca y Modelo: MITSUBISHI Área Interior DOBLE

Conductor Autorizado: NESTOR ALBINO CARDOZO PESOA

Días Estimados de la Misión: Desde 31/10/2022 Hasta 7/11/2022

Horas Estimadas de la Misión: Desde las 00:01 Hasta las 24:00

Km. de Salida: 250997 Km. de Vuelta 252423

Km. estimados de Recorrido 1200 Km. Real Recorridos 1426

Consumo estimado x 100 Km: Lts. 12

TRABAJOS A REALIZAR:

TRASLADO DE LAS FUNCIONARIAS DE LA AUDITORIA INTERNA INSTITUCIONAL AL DEPARTAMENTO DE ITAPUA

DENTRO DEL TERRITORIO NACIONAL

ACOMPAÑA: BIANCA MARLENE VERA, MARÍA DEL MAR TELLECHEA

Fecha: 31/10/2022

Responsable del área al que fue asignado el automotor

José Gamarra
Jefe Interino
Dpto. de Transporte

GRAF. MONARCA S.R.L. - Tte. Fariña 813 - Tel./Fax: 495 772 - 449 103 - RUC: 80013965-8 - C.H.E. [illegible]
24 Bl. 50 X 3 (27.501 / 28.700) Octubre 2021

José Gamarra
Jefe Interino
Dpto. de Transporte


SERVICIO NACIONAL DE
CALIDAD Y SANIDAD
VEGETAL Y DE SEMILLAS
SENAVE




GOBIERNO NACIONAL
SERVICIO NACIONAL DE CALIDAD Y SANIDAD VEGETAL Y DE SEMILLAS
SENAVE
DIRECCIÓN DE OPERACIONES
Oficina de Punto de Inspección
www.senave.gov.py



ANEXO II-01: INFORME DE COMISIONAMIENTO NACIONAL

Se eleva a consideración de las autoridades institucionales el presente informe de comisionamiento nacional, declarando que los datos consignados son realizados en carácter de Declaración Jurada, quedando sometidos a los organismos de control.

Fecha de Informe	Número y Fecha del Expediente
08/11/22	7782 24/10/22

PERSONA ASIGNADA A LA COMISIÓN

Nombre y Apellido	C.I. N°	Funcionario	Firma
MARIA DEL MAR TELLECHEA CACERES	1533644	Si [X] No [ ]	

Cargo	Personal
AUDITOR DE CAMPO	Permanente [ ] Contratado [X] Otros [ ]

Teléfono	Correo Electrónico
(021)312428 0995697368	maria.tellechea@senave.gov.py

FECHA DE VIAJE

Inicio	Final
01/11/22	04/11/22

MOVILIDAD

Publico [ ] Estado [X] Otros [ ]

Chofer asignado / Nombre	Orden de Trabajo Nro.	Km. Inicio	Km. Final
Néstor Cardozo	28117	250997	252423

INFORMACION GEOGRAFICA

Departamento(s)	Localidade(s)
ITAPÚA	GENERAL DELGADO - CORONEL BOGADO - ENCARNACIÓN - MARÍA AUXILIADORA.

DESCRIPCIÓN DE LAS TAREAS

Verificación de bienes de uso

OBSERVACIÓN (EN CASO DE MODIFICACIÓN EN RELACIÓN A LO SOLICITADO)

V° B° Director, Director General o Máxima	Firma: Oscar Raúl Benegas, Auditoría Interna SENAVE Aclaración: Sello: SENAVE • SERVICIO NACIONAL DE CALIDAD Y SANIDAD VEGETAL Y DE SEMILLAS • AUDITORIA INTERNA


SERVICIO NACIONAL DE CALIDAD
SENAVE
Y SANIDAD VEGETAL Y DE SEMILLAS
DIRECCIÓN DE OPERACIONES
Oficina de Punto de Inspección
www.senave.gov.py




SERVICIO NACIONAL DE
CALIDAD Y SANIDAD
VEGETAL Y DE SEMILLAS
SENAVE



SENAVE

Servicio Nacional de Calidad y Sanidad Vegetal y de Semillas

Domicilio: ASUNCION Telefax: 445769

ORDEN DE TRABAJO

Nº 28117

28117

☐ ORDINARIO

X ☐ EXTRAORDINARIO

Vehiculo Tipo: CAMIONETA Chapa: EAJ-499 Nº de Orden Asignado 0

Marca y Modelo: MITSUBISHI Área Interior DOBLE

Conductor Autorizado: NESTOR ALBINO CARDOZO PESOA

Días Estimados de la Misión: Desde 31/10/2022 Hasta 7/11/2022

Horas Estimadas de la Misión: Desde las 00:01 Hasta las 24:00

Km. de Salida: 250997 Km. de Vuelta

Km. estimados de Recorrido 1200 Km. Real Recorridos 252423

Consumo estimado x 100 Km: Lts. 12 1426

TRABAJOS A REALIZAR:

TRASLADO DE LAS FUNCIONARIAS DE LA AUDITORIA INTERNA INSTITUCIONAL AL DEPARTAMENTO DE ITAPUA

DENTRO DEL TERRITORIO NACIONAL

ACOMPAÑA: BIANCA MARLENE VERA, MARÍA DEL MAR TELLECHEA

Fecha: 31/10/2022

Responsable del área al que fue destinado el automotor

SENAVE DEPARTAMENTO TRANSPORTE

José Gamarra
Jefe Interino
Dpto. de Transporte

GRAF. MONARCA S.R.L. - Tte. Fariña 813 - Tel./Fax: 495 772 - 449 103 - RUC: 80013965-8 - C.H.
24 Bl. 50 X 3 (27.501 / 28.700) Octubre 2021

SENAVE DEPARTAMENTO TRANSPORTE

José Gamarra
Jefe Interino
Dpto. de Transporte

ANEXO II-01: INFORME DE COMISIONAMIENTO NACIONAL

Se eleva a consideración de las autoridades institucionales el presente informe de comisionamiento nacional, declarando que los datos consignados son realizados en carácter de Declaración Jurada, quedando sometidos a los organismos de control

Fecha de Informe	Número y Fecha del Expediente
07/11/22	7749 21/10/22

PERSONA ASIGNADA A LA COMISIÓN

Nombre y Apellido	C.I. N°	Funcionario	Firma
DAVID BOLLA MORA	1229711	Si [X] No [ ]	

Cargo	Personal
TÉCNICO/A ASESOR/A	Permanente [X] Contratado [ ] Otros [ ]

Teléfono	Correo Electrónico
0972656782	david.bolla@senave.gov.py

FECHA DE VIAJE

Inicio	Final
24/10/22	27/10/22

MOVILIDAD

Público [ ] Estado [X] Otros [ ]

Chofer asignado / Nombre	Orden de Trabajo Nro.	Km. Inicio	Km. Final
MIRYAN CANDIA	024937	45754	ORDEN ABIERTA A FAVO

INFORMACION GEOGRAFICA

Departamento(s)	Localidade(s)
MISIONES - CAAZAPÁ - ITAPÚA	SAN IGNACIO - CORONEL BOGADO - SAN JUAN NEPOMUCENO - MARÍA AUXILIADORA.

DESCRIPCIÓN DE LAS TAREAS

Capacitar al plantel técnico de la Dirección de Oficinas Regionales sobre aviso previo y procedimiento de fiscalización de aplicaciones aéreas.

OBSERVACIÓN (EN CASO DE MODIFICACIÓN EN RELACIÓN A LO SOLICITADO)

Técnicos (jefes y fiscalizadores)capacitados en el uso del SIAP y en el alcance de las Res 596/22 y 627/22

V° B° Director, Director General o Máxima	Firma: Aclaración: Sello:

SENAVE

Servicio Nacional de Calidad y Sanidad Vegetal y de Semillas

Domicilio: ASUNCION Telefax: 445769

ORDEN DE TRABAJO

Nº 024937

24937

☐ ORDINARIO

X ☐ EXTRAORDINARIO

Vehiculo Tipo: CAMIONETA Chapa: AACZ-216 Nº de Orden Asignado: 0

Marca y Modelo: MITSUBISHI Área Interior: DOBLE

Conductor Autorizado: MARIA DEL CARMEN BERNI FLORES

Días Estimados de la Misión: Desde 24 / 10 / 2022 Hasta 31 / 10 / 2022

Horas Estimadas de la Misión: Desde las 00:01 Hasta las 24:00

Km. de Salida: 45754 Km. de Vuelta

Km. estimados de Recorrido: 3000 Km. Real Recorridos

Consumo estimado x 100 Km: Lts. 12

TRABAJOS A REALIZAR:

ACTIVIDADES REFRENTES A LA DIRECCION DE OFICINAS REGIONALES DEL SENAVE
APOYO EN EL TRASLADO DE LOS FUNCIONARIOS DEL SENAVE

DENTRO DEL TERRITORIO NACIONAL

PUEDEN CONDUCIR: MIRYAN CANDIA, CARMINA CAMELLI, VIVIANA PINTOS, DANIEL CHAPARRO, RUBEN TORRES, CRISTIAN MAREGOS, MARCOS ARCE, ALBERTO BENITEZ, JESÚS MARTÍNEZ, ALBERTO BENÍTEZ, ARNALDO CACERES, RUBEN FARIÑA, MARCO ARCE, MARIASEGOVIA, ACOMPAÑAN: DAVID BOLLA, BETINA CHAPARRO, ANDREA PIÑANEZ, LILIANA ENCINA, YESSICA REMBACK, MARIA JOSE BRITOS, HELENA JARA, FATINA ALFONSO, DIANA RAMIREZ, RUTH [illegible]

Fecha: 24 / 10 / 2022

Responsable del área al que fue asignado el automotor

GRAF. MONARCA S.R.L. - Tte. Fariña 813 - Tel./Fax: 495 772 - 449 103 - RUC: 80013965-8 - C.H.T. Nº 1.043
100 Bl. 50 X 3 (20.001 / 25.000) Octubre 2018

Lic. [illegible] Cinarra
Director Interino
Dpto. de Transporte

ES COPIA

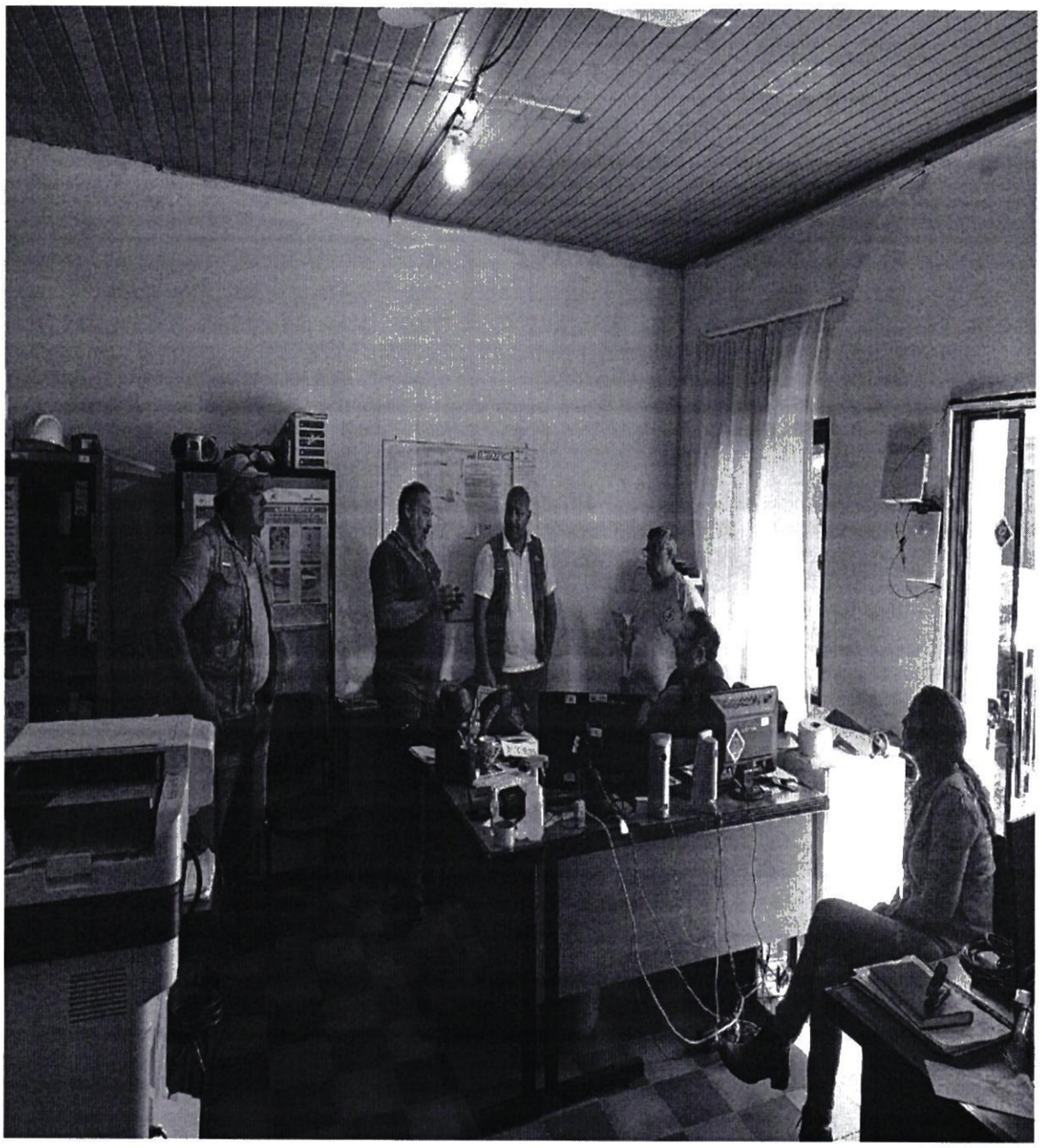



ANEXO II-01: INFORME DE COMISIONAMIENTO NACIONAL

Se eleva a consideración de las autoridades institucionales el presente informe de comisionamiento nacional, declarando que los datos consignados son realizados en carácter de Declaración Jurada, quedando sometidos a los organismos de control.

Fecha de Informe	Número y Fecha del Expediente
07/11/22	7859 26/10/22

PERSONA ASIGNADA A LA COMISIÓN

Nombre y Apellido	C.I. N°	Funcionario	Firma
JORGE VIRGILIO ECHAGUE FERREIRA	629444	Si [X] No [ ]	

Cargo	Personal
TECNICO/A AUTORIZANTE	Permanente [X] Contratado [ ] Otros [ ]

Teléfono	Correo Electrónico
515394 0981260938	jorge.echague@senave.gov.py

FECHA DE VIAJE

Inicio	Final
31/10/22	03/11/22

MOVILIDAD

Público [X] Estado [ ] Otros [ ]

Chofer asignado / Nombre	Orden de Trabajo Nro.	Km. Inicio	Km. Final

INFORMACION GEOGRAFICA

Departamento(s)	Localidade(s)
ALTO PARANÁ	CIUDAD DEL ESTE.

DESCRIPCIÓN DE LAS TAREAS

Realizar seguimiento y capacitaciones en la Oficina Descentralizada de la Unidad de Registro de la oficina Regional Alto Paraná (ORAP) . Referentes al plan piloto de descentralización de la Emisión y entrega de certificado de Registro de Importador - Silos, centros de acopio, Puertos de Embarque y otros Registros Otorgados por el SENAVE (Sistemas SIRUS-TES-OTA)

OBSERVACIÓN (EN CASO DE MODIFICACIÓN EN RELACIÓN A LO SOLICITADO)

V° B° Director, Director General o Máxima	Firma: PA Aclaración: Sello: MARIELA VILLALBA S Ing. Ambiental

Zimbra: **ana.vallory@senave.gov.py**

ENCARGADA DE DESPACHO

De : cesar rivas <cesar.rivas@senave.gov.py> lun, 07 de nov de 2022 08:30

Asunto : ENCARGADA DE DESPACHO

Para : Rodrigo Nuñez <rodrigo.nunez@senave.gov.py>

Para o CC : cristobal casamayouret <cristobal.casamayouret@senave.gov.py>, ingrid.bernal <ingrid.bernal@senave.gov.py>, jessica.bower <jessica.bower@senave.gov.py>, ana.vallory <ana.vallory@senave.gov.py>, liz.mora <liz.mora@senave.gov.py>, natalia.toledo <natalia.toledo@senave.gov.py>, silvia weyer <silvia.weyer@senave.gov.py>, mariela.villalba <mariela.villalba@senave.gov.py>

Buenos dìas

Por este medio se informa que desde el 7 hasta el 10 de noviembre del corriente, queda como Encargada de Despacho de la Dirección General Técnica, la Ing. Mariela Villalba y el 11 de noviembre del corriente la Ing. Natalia Toledo, para lo que hubiere lugar.

Atte.

Ing. Agr. Cesar Rivas - DGT.


FORZA

ANEXO II-01: INFORME DE COMISIONAMIENTO NACIONAL

Se eleva a consideración de las autoridades institucionales el presente informe de comisionamiento nacional, declarando que los datos consignados son realizados en carácter de Declaración Jurada, quedando sometidos a los organismos de control.

Fecha de Informe	Número y Fecha del Expediente
31/10/22	7916 28/10/22

PERSONA ASIGNADA A LA COMISIÓN

Nombre y Apellido	C.I. N°	Funcionario	Firma
RODRIGO LUIS GONZALEZ NAVARRO	1076902	Si [X] No [ ]	

Cargo	Personal
PRESIDENTE DEL SENAVE	Permanente [X] Contratado [ ] Otros [ ]

Teléfono	Correo Electrónico
----------	rodrigo.gonzalez@senave.gov.py

FECHA DE VIAJE

Inicio	Final
28/10/22	29/10/22

MOVILIDAD

Público [ ] Estado [X] Otros [ ]

Chofer asignado / Nombre	Orden de Trabajo Nro.	Km. Inicio	Km. Final
BENICIO TALAVERA	28404	50192	ABIERTO

INFORMACION GEOGRAFICA

Departamento(s)	Localidade(s)
ALTO PARANÁ	HERNANDARIAS - YGUAZÚ.

DESCRIPCIÓN DE LAS TAREAS

Participar en reuniones con autoridades locales y productores, a realizarse en los distritos de Yguazú y hernandarias, Departamento de Alto Paraná.

OBSERVACIÓN (EN CASO DE MODIFICACIÓN EN RELACIÓN A LO SOLICITADO)

se adjunta orden de trabajo

V° B° Director, Director General o Máxima	Firma: Aclaración: Sello: Ing. Agr. RODRIGO L. GONZALEZ N. Presidente - SENAVE

SENAVE

Servicio Nacional de Calidad y Sanidad Vegetal y de Semillas

Domicilio: ASUNCION Telefax: 445789

ORDEN DE TRABAJO

Nº 28404

28404

☐ ORDINARIO

X ☐ EXTRAORDINARIO

Vehiculo Tipo: CAMIONETA 4X4 Chapa: AACZ-212 Nº de Orden Asignado: 0

Marca y Modelo: MITSUBISHI Área Interior: DOBLE

Conductor Autorizado: RODRIGO GONZALEZ NAVARRO

Dias Estimados de la Misión: Desde 4 / 10 / 2022 Hasta 31 / 10 / 2022

Horas Estimadas de la Misión: Desde las 00:01 Hasta las 24:00

Km. de Salida: 50192 Km. de Vuelta

Km. estimados de Recorrido: 3000 Km. Real Recorridos

Consumo estimado x 100 Km: Lts. 12

TRABAJOS A REALIZAR:

ACTIVIDADES REFERENTES A LA PRESIDENCIA DEL SENAVE

DENTRO DEL TERRITORIO NACIONAL

PUEDEN CONDUCIR: PABLO GARAY, CESAR GAVILAN, MANUEL TALAVERA, PABLO AYUB WASMOSY, JOSE IRALA, JUAN CARLOS SILVEIRA, ROLANDO SANABRIA. ACOMPAÑAN: RODRIGO NUÑEZ, TANIA VILLAGRA, MANUEL GUANES, MARIANO FRANCO, CARMITO PERALTA, CESAR RIVAS, CARMELITA TORRES, JOSE INFRAN, PEDRO GARCIA, ALEJANDRO MALO, YAMI JIMENEZ, MARCELO ROJAS, FERILDE GONZALEZ, DAVID GONZALEZ, LIZ IRALA, NINO AGUILERA, LILIANA MARTINEZ.

Fecha: 4 / 10 / 2022

Responsable del área al que fue asignado el automotor

Dpto. de Transporte

SERVICIO NACIONAL DE CALIDAD Y SANIDAD VEGETAL Y DE SEMILLAS - DEPARTAMENTO TRANSPORTE - SENAVE

Lic. José Gamarra
Jefe Interino
Dpto de Transporte

ES COPIA

GRAF. MONARCA S.R.L. - Tte. Fariña 813 - Tel./Fax: 495 772 - 449 103 - RUC: 80013963-0 - C.I. 1.013
24 Bl. 50 X 3 (27.501 / 28 700) Octubre 2021



ANEXO II-01: INFORME DE COMISIONAMIENTO NACIONAL

Se eleva a consideración de las autoridades institucionales el presente informe de comisionamiento nacional, declarando que los datos consignados son realizados en carácter de Declaración Jurada, quedando sometidos a los organismos de control.

Fecha de Informe	Número y Fecha del Expediente
31/10/22	7916 28/10/22

PERSONA ASIGNADA A LA COMISIÓN

Nombre y Apellido	C.I. N°	Funcionario	Firma
BENICIO MANUEL TALAVERA BARRIENTOS	1027806	Si [X] No [ ]	

Cargo	Personal
CUSTODIO DE LA PRESIDENCIA	Permanente [ ] Contratado [ ] Otros [X]

Teléfono	Correo Electrónico
0981847216	benicio.talavera@senave.gov.py

FECHA DE VIAJE

Inicio	Final
28/10/22	29/10/22

MOVILIDAD

Público [ ] Estado [X] Otros [ ]

Chofer asignado / Nombre	Orden de Trabajo Nro.	Km. Inicio	Km. Final
BENICIO TALAVERA	28404	50192	ABIERTO

INFORMACION GEOGRAFICA

Departamento(s)	Localidade(s)
ALTO PARANÁ	HERNANDARIAS - YGUAZÚ.

DESCRIPCIÓN DE LAS TAREAS

Trasladar y custodiar al Señor Presidente en reuniones con autoridades locales y productores, a realizarse en los distritos de Yguazú y hernandarias, Departamento de Alto Paraná.

OBSERVACIÓN (EN CASO DE MODIFICACIÓN EN RELACIÓN A LO SOLICITADO)

Se adjunta orden de trabajo

V° B° Director, Director General o Máxima	Firma: Aclaración: Sello:

31 OCT 2022

SENAVE

Servicio Nacional de Calidad y Sanidad Vegetal y de Semillas

Domicilio ASUNCION Telefax: 445769

ORDEN DE TRABAJO

Nº 28404

28404

☐ ORDINARIO

X ☐ EXTRAORDINARIO

Vehiculo Tipo: CAMIONETA 4X4 Chapa: AACZ-212 Nº de Orden Asignado 0

Marca y Modelo: MITSUBISHI Área Interior DOBLE

Conductor Autorizado: RODRIGO GONZALEZ NAVARRO

Días Estimados de la Misión: Desde 4 / 10 / 2022 Hasta 31 / 10 / 2022

Horas Estimadas de la Misión: Desde las 00:01 Hasta las 24:00

Km. de Salida: 50192 Km. de Vuelta

Km. estimados de Recorrido: 3000 Km. Real Recorridos

Consumo estimado x 100 Km: Lts. 12

TRABAJOS A REALIZAR:

ACTIVIDADES REFERENTES A LA PRESIDENCIA DEL SENAVE

DENTRO DEL TERRITORIO NACIONAL

PUEDEN CONDUCIR: PABLO GARAY, CESAR GAVILAN, MANUEL TALAVERA, PABLO AYUB WASMOSY, JOSE IRALA, JUAN CARLOS SILVEIRA, ROLANDO SANABRIA. ACOMPAÑAN: RODRIGO NUÑEZ, TANIA VILLAGRA, MANUEL GUANES, MARIANO FRANCO, CARMEN PERALTA, CESAR RIVAS, CARMELITA TORRES, JOSE INFRAN, PEDRO GARCIA, ALEJANDRO [illegible], [illegible] JIMENEZ, MARCELO ROJAS, FERILDE GONZALEZ, DAVID GONZALEZ, LIZ IRALA, NINO AGUILERA, LILIANA MARTINEZ.

Fecha: 4 / 10 / 2022

Responsable del área al que fue asignado el automotor

SERVICIO NACIONAL DE CALIDAD Y SANIDAD VEGETAL Y DE SEMILLAS · DEPARTAMENTO TRANSPORTE · SENAVE

Lic. José Gamarra
Jefe Interino
Dpto. de Transporte

COPIA

GRAF. MONARCA S.R.L. - Tte. Fariña 813 - Tel./Fax: 495 772 - 449 [illegible] - RUC [illegible]
24 Bl. 50 X 3 (27.501 / 28 700) Octubre 2021



