Servicio NACIONAL DE CALIDAD Y SANIDAD VEGETAL Y DE SEMILLAS

TETÃ REKUÁI
GOBIERNO NACIONAL

Paraguay de la gente

PLANILLA DE REGISTRO MENSUAL DE VIATICOS

LEY Nro. 6511/2020

FORMAS DE PRESENTACION: MEDIO IMPRESO Y/O VIA SISTEMA ONLINE

INSTITUCION: SERVICIO NACIONAL DE CALIDAD Y SANIDAD VEGETAL Y DE SEMILLAS **MES/AÑO: NOVIEMBRE/2022**

	Nombre y Apellido del Beneficiario	C.I. Nº	RESOLUCION	LUGAR	Período de la Comisión de Servicio		Motivo de la Comisión de Servicio	Viático Asignado (₲)
1	JOSE DEL PILAR GAMARRA VELAZQUEZ	622916	181 01/04/2022	MISIONES - ITAPÚA - ALTO PARANÁ - CAAZAPÁ-SAN IGNACIO - CORONEL BOGADO - MARIA AUXILIADORA - SAN JUAN NEPOMUCENO.	1/11/2022	4/11/2022	Verificación de los vehículos de las Oficinas Externas del SENAVE (Verificación de los bienes de la institución), Implementación del Procedimiento "Gestión de combustibles del Parque Automotor de SENAVE"	1.190.000
2	MAURO DANIEL PEREIRA UCEDO	3198895	181 01/04/2022	CENTRAL-ASUNCIÓN.	1/11/2022	3/11/2022	Capacitación como Auditor de Gestión de Control Interno y Auditoría de Instituciones Públicas en el Marco del MECIP.	1.062.500
3	DENIS ANTONIO MERELES	3339591	181 01/04/2022	CAAGUAZÚ - ALTO PARANÁ.- CORONEL OVIEDO - MINGA GUAZÚ.	26/10/2022	28/10/2022	Apoyo interinstitucional al Ministerio de Agricultura y Ganaderia y al Viceministerio de Agricultura Familiar Campesina, para realizar el traslado de productos y bolsa de semillas de maíz.	850.000

4	CARLOS ALBERTO BOGARIN	1427828	181 01/04/2022	ITAPÚA-SAN JUAN DEL PARANÁ - CAMBYRETA - NUEVA ALBORADA - CAPITÁN MIRANDA - SAN PEDRO DEL PARANÁ - JOSE L. OVIEDO - SANTÍSIMA TRINIDAD DEL PARANÁ.	26/10/2022	27/10/2022	Monitoreo, recebado de trampas tipo MacPhail y pegajosas, colecta de insectos dentro del programa de vigilancua de mosca de la fruta con énfasis en Drosophila suzukii, isntaladas en los Distritos de SAN JUAN DEL PARANÁ, CAMBYRETA, NUEVA ALBORADA Y CAPITÁN MIRANDA Distancia desde las ORIS 113 km. San Pedro del Paraná, José l. Oviedo y Santísima Trinidad del Paraná, Distancia desde la ORIS 174 Km.	510.000
5	DIEGO ARIEL CASCO AMARILLA	2508716	181 01/04/2022	ITAPÚA-SAN JUAN DEL PARANÁ - CAMBYRETA - NUEVA ALBORADA - CAPITÁN MIRANDA - SAN PEDRO DEL PARANÁ - JOSE L. OVIEDO - SANTÍSIMA TRINIDAD DEL PARANÁ.	26/10/2022	27/10/2022	Monitoreo, recebado de trampas tipo MacPhail y pegajosas, colecta de insectos dentro del programa de vigilancua de mosca de la fruta con énfasis en Drosophila suzukii, isntaladas en los Distritos de SAN JUAN DEL PARANÁ, CAMBYRETA, NUEVA ALBORADA Y CAPITÁN MIRANDA Distancia desde las ORIS 113 km. San Pedro del Paraná, José l. Oviedo y Santísima Trinidad del Paraná, Distancia desde la ORIS 174 Km.	510.000
6	MARCELO DANIEL ROJAS GONZALEZ	1502682	181 01/04/2022	CAAGUAZÚ - ALTO PARANÁ- JUAN E. ESTIGARRIBIA - JUAN LEÓN MALLORQUIN - MINGA GUAZÚ - TAVAPY - SANTA RITA.	26/10/2022	29/10/2022	Realizar fiscalización y verificación en el marco de transparencia en los distritos Juan E. Estigarribia, Juan Leon Mallorquin, Minga Guazú, Tavapy y Santa Rita - Departamento de Caaguazú y Alto Paraná.	1.190.000
7	ARIEL MILCIADES BARRIOS FIGUEREDO	4607345	181 01/04/2022	CAAGUAZÚ - ALTO PARANÁ- JUAN E. ESTIGARRIBIA - JUAN LEÓN MALLORQUIN - MINGA GUAZÚ - TAVAPY - SANTA RITA.	26/10/2022	29/10/2022	Para acompañar al titular de la Secretaria de Gabinete el Abg. Marcelo Rojas, Realizar fiscalización y verificación en el marco de transparencia en los distritos Juan E. Estigarribia, Juan Leon Mallorquin, Minga Guazú, Tavapy y Santa Rita - Departamento de Caaguazú y Alto Paraná.	1.190.000

8	PABLO WASHINGTON AYUB WASMOSY	929096	181 01/04/2022	CAAGUAZÚ - ALTO PARANÁ- JUAN E. ESTIGARRIBIA - JUAN LEÓN MALLORQUIN - MINGA GUAZÚ - TAVAPY - SANTA RITA.	26/10/2022	29/10/2022	Para realizar traslado del titular de la Secretaría de Gabinete el Abg. Marcelos Rojas, Lic. Juan Espínola, Ariel Barrios en el distrito de Juan E. Estigarribia, Juan Leo Mallorquin, Minga Guazú, Tavapy y Santa Rita - Dpto. de Caaguazú y Alto Paraná.	1.190.000
9	DAVID FELICIANO GONZALEZ AMARILLA	3295224	181 01/04/2022	PARAGUARÍ-CABALLERO - LA COLMENA - MARÍA ANTONIA.	28/10/2022	28/10/2022	Realización de entrevistas, toma de imágenes y videos para la elaboración de un material audiovisual sobre el sistema de certificación de productos vegetales.	150.000
10	ESTEBAN NICOLAS ARECO MERELES	3637811	181 01/04/2022	PARAGUARÍ-CABALLERO - LA COLMENA - MARÍA ANTONIA.	28/10/2022	28/10/2022	Toma de imágenes y videos para la elaboración de un material audiovisual sobre el sistema de certificación	150.000
11	FRANCISCO RODRIGO ROMAN ESCOBAR	2165724	181 01/04/2022	SAN PEDRO-SANTA ROSA DEL AGUARAY - SAN ESTANISLAO.	15/11/2022	18/11/2022	Evaluación edilicia, complejidad y de atencion a los prestadores de Serv. de Salud que se encuentren en la actualidad trabajando en el seguro médico y lo exigido por los Func. Entrega de Carnet de Indet. para los serv. Públicos. Entrega de Carnet y guías para Seguro Méd. Capac. Sobre el alcance de la cobertura médica y los servicios de salud habilitados por los servidores públicos.	1.190.000
12	CAROLINA BEATRIZ AREVALOS CASOLA	922474	181 01/04/2022	SAN PEDRO-SANTA ROSA DEL AGUARAY - SAN ESTANISLAO.	15/11/2022	18/11/2022	Evaluación edilicia, complejidad y de atencion a los prestadores de Serv. de Salud que se encuentren en la actualidad trabajando en el seguro médico y lo exigido por los Func. Entrega de Carnet de Indet. para los serv. Públicos. Entrega de Carnet y guías para Seguro Méd. Capac. Sobre el alcance de la cobertura médica y los servicios de salud habilitados por los servidores públicos.	1.190.000

13	FRANCISCO FIDEL GONCALVEZ BENITEZ	1540027	181 01/04/2022	BOQUERÓN -PICADA 108 - TENIENTE PICO - 4 DE MAYO.	25/10/2022	27/10/2022	Traslado de técnicos para efectuar monitoreo y prospección de langostas voladoras y tucuras en los lugares donde ocurrieron ataques de la plaga, en el marco del "Programa Nacional de Monitoreo y control de la plaga langosta sudamericana (Schistocera cancellata) y tucuras"	850.000
14	BLANCA ELIZABETH CORONEL LEZCANO	2024278	181 01/04/2022	ALTO PARANÁ-CIUDAD DEL ESTE.	31/10/2022	4/11/2022	Participar del Segundo Encuentro Nacional del "VII Curso de Especialización en Ciencias y Tecnologías de Semillas" organizado por la Asociación de Productores de Semillas del Paraguay (APROSEMP), y la Universidad Federal de Pelotas-Brasil a realizarse del 31 de Octubre al 04 de noviembre del presente año, en Ciudad del Este - Dpto. de Alto Paraná.	1.912.500
15	GUSTAVO ELCIDE GONZALEZ GONZALEZ	1602517	181 01/04/2022	PARAGUARÍ-CAAPUCÚ - MONTIEL POTRERO.	1/11/2022	2/11/2022	Recebado de Trampas tipo domo instalados en molino arrocera, de la firma FARMER S.A. Inscripción de nuevos productores agrícolas y actualización en el RENAPAFH, DTVe y Certificación.	465.000
16	FRANCISCA NOEMI VEGA ESPINOLA	4530260	181 01/04/2022	PARAGUARÍ-CAAPUCÚ - MONTIEL POTRERO.	1/11/2022	2/11/2022	Recebado de Trampas tipo domo instalados en molino arrocera, de la firma FARMER S.A. Inscripción de nuevos productores agrícolas y actualización en el RENAPAFH, DTVe y Certificación.	465.000
17	GENARO CORONEL RICARDO	861617	181 01/04/2022	GUAIRÁ-FÉLIX PÉREZ CARDOZO - COLONIA INDEPENDENCIA.	2/11/2022	4/11/2022	Realizar auditoría e inspección de las fincas de los productores/as que están en proceso de Certificación.	850.000
18	EDGAR RAMON FERREIRA VILLALBA	2601818	181 01/04/2022	GUAIRÁ-FÉLIX PÉREZ CARDOZO - COLONIA INDEPENDENCIA.	2/11/2022	4/11/2022	Realizar auditoría e inspección de las fincas de los productores/as que están en proceso de Certificación.	850.000

19	GERARDO LUIS RIVEROS SAMANIEGO	3858515	181 01/04/2022	CORDILLER-EUSEBIO AYALA.	26/10/2022	26/10/2022	Realizar muestreo de lotes de granos de maní solicitados por la Dirección de Inocuidad, Calidad y Agricultura Orgánica (DICAO) para su posterior análisis en el DLQ.	150.000
20	CESAR LUIS RIVAS OVELAR	861116	181 01/04/2022	CAAGUAZÚ - ALTO PARANÁ-COLONIA YGUAZÚ - TEMBIAPORA.	14/11/2022	18/11/2022	Inauguración oficial Feria Hortipar 2022, Firma de Convenio SENAVE - Municipalidad de Tembiapora, Firma de Convenio SENAVE - AMUALPA y Reunión de Jefes de Oficinas Regionales en CETAPAR.	1.530.000
21	ERNESTO RAÚL GALLIANI GRANADA	692154	181 01/04/2022	CAAGUAZÚ - ALTO PARANÁ-COLONIA YGUAZÚ - TEMBIAPORA.	14/11/2022	18/11/2022	Inauguración oficial Feria Hortipar 2022, Firma de Convenio SENAVE - Municipalidad de Tembiapora, Firma de Convenio SENAVE - AMUALPA y Reunión de Jefes de Oficinas Regionales en CETAPAR.	1.530.000
22	JUAN ALCIDES GONZALEZ GILL	3651216	181 01/04/2022	CAAGUAZÚ - ALTO PARANÁ-COLONIA YGUAZÚ - TEMBIAPORA.	14/11/2022	18/11/2022	Traslado del Director General Tecnico para participar de la Inauguración oficial Feria Hortipar 2022, Firma de Convenio SENAVE - Municipalidad de Tembiapora, Firma de Convenio SENAVE - AMUALPA y Reunión de Jefes de Oficinas Regionales en CETAPAR.	1.530.000
23	DAYSI CAROLINA O´HIGGINS DURE	3819495	181 01/04/2022	CAAGUAZÚ-COLONIA BLAS GARAY.	26/10/2022	27/10/2022	Realizar actividades de seguimiento y verificación de consiciones de calidad para la certificación del cultivo tomate.	510.000
24	MAURO MARCELO GOMEZ ORREGO	2375578	181 01/04/2022	CAAGUAZÚ-COLONIA BLAS GARAY	26/10/2022	27/10/2022	Traslado de funcionarios.	510.000
25	BLANCA ELIZABETH CORONEL LEZCANO	2024278	181 01/04/2022	ALTO PARANÁ - HERNANDARIAS - CIUDAD DEL ESTE - NARANJAL.	25/10/2022	27/10/2022	Realizar auditoria de mantenimeinto de laboratorios inscriptos en el Registro Nacional de Laboratorio de Semillas - RNLS: Agro Santa Rosa S.A. Biosollo S.R.L. Suprema S.A.	850.000

26	STELLA MARYS VILLALBA DE DA SILVA	1923538	181 01/04/2022	ALTO PARANÁ-HERNANDARIAS - CIUDAD DEL ESTE - NARANJAL.	25/10/2022	27/10/2022	Realizar auditoría de mantenimeinto de laboratorios inscriptos en el Registro Nacional de Laboratorio de Semillas - RNLS: Agro Santa Rosa S.A. Biosollo S.R.L. Suprema S.A.	850.000
27	OSCAR AMADO RODRIGUEZ ORTIZ	613794	181 01/04/2022	ALTO PARANÁ-HERNANDARIAS - CIUDAD DEL ESTE - NARANJAL.	25/10/2022	27/10/2022	Traslado de funcionarios de la Dirección de Laboratorios para la auditoría de mantenimeinto de laboratorios inscriptos en el Registro Nacional de Laboratorio de Semillas - RNLS: Agro Santa Rosa S.A. Biosollo S.R.L. Suprema S.A.	850.000
28	JADIYI CONCEPCION TORALES SALINAS	2622612	181 01/04/2022	ALTO PARANÁ-HERNANDARIAS - CIUDAD DEL ESTE - NARANJAL.	25/10/2022	27/10/2022	Realizar auditoría de mantenimeinto de laboratorios inscriptos en el Registro Nacional de Laboratorio de Semillas - RNLS: Agro Santa Rosa S.A. Biosollo S.R.L. Suprema S.A.	850.000
29	ANDREA SOLEDAD PIÑANEZ ORTIZ	4948482	181 01/04/2022	ÑEEMBUCÚ-VILLA OLIVA.	4/11/2022	4/11/2022	Supervisión de las actividades dentro del marco del programa de vigilancia fitosanitaria para plaga de granos almacenados cpn énfasis en trogoderma granarium Everts (2012).	150.000
30	LUIS MARIA COLMAN MORO	4277947	181 01/04/2022	CAAGUAZU - ALTO PARANÁ - ITAPÚA-CAAGUAZÚ - MINGA GUAZÚ - CARMEN DEL PARANÁ.	1/11/2022	4/11/2022	Realizar entrega de notas sobre informes solicitado por el Ministerio Público y Notificaciones de Sumarios Administrativos.	1.190.000
31	YAZMINE AMARILLA	3198603	294 18/05/2022	SAN PEDRO-CHORÉ.	27/10/2022	27/10/2022	Transplante, Cudados Culturales.	126.510
32	RAUL NARVAEZ	3404261	294 18/05/2022	SAN PEDRO-CHORÉ.	27/10/2022	27/10/2022	Transplante, Cudados Culturales.	126.510
33	JOSE NOGUERA	2014988	294 18/05/2022	SAN PEDRO-CHORÉ	27/10/2022	27/10/2022	Transplante, Cudados Culturales.	126.510
34	LUCIDIO BURGOS	1870852	294 18/05/2022	SAN PEDRO-CHORÉ.	27/10/2022	27/10/2022	Transplante, Cudados Culturales.	126.510

35	TANIA ASIR SOLEDAD VILLAGRA SOSA	1421571	711 28/10/22 - 772 21/11/22	ARGENTINA-BUENOS AIRES.	3/11/2022	7/11/2022	Participar de la Expo Cannabis.	10.675.455
36	JADIYI CONCEPCION TORALES SALINAS	2622612	711 28/10/22 - 772 21/11/22	ARGENTINA-BUENOS AIRES	3/11/2022	7/11/2022	Participar de la Expo Cannabis.	10.675.455
37	MONICA MARIA CASTIGLIONI MARTENS	4834998	181 01/04/2022	CENTRAL-ASUNCIÓN.	26/10/2022	28/10/2022	Participar del Taller Emisión de documentos de tránsito vegetal, proceso enmarcado dentro de los talleres de reingeniería de proceso, proyecto T-FAST, financiado por el USDA.	1.062.500
38	SERGIO MARCOS RODRIGUEZ ESCOBAR	2494717	181 01/04/2022	CENTRAL-ASUNCIÓN.	26/10/2022	28/10/2022	Participar del Taller Emisión de documentos de tránsito vegetal, proceso enmarcado dentro de los talleres de reingeniería de proceso, proyecto T-FAST, financiado por el USDA.	1.062.500
39	JULIAN GODOY CUENCA	1335839	181 01/04/2022	CENTRAL-ASUNCIÓN.	26/10/2022	28/10/2022	Participar del Taller Emisión de documentos de tránsito vegetal, proceso enmarcado dentro de los talleres de reingeniería de proceso, proyecto T-FAST, financiado por el USDA.	1.062.500
40	ERNESTO FABIAN ENCISO FRANCO	3212620	181 01/04/2022	CENTRAL-ASUNCIÓN.	26/10/2022	28/10/2022	Participar del Taller Emisión de documentos de tránsito vegetal, proceso enmarcado dentro de los talleres de reingeniería de proceso, proyecto T-FAST, financiado por el USDA.	1.062.500
41	ANIBAL ALEJANDRO KIESE BERNI	4668796	713 28/10/2022	BRASIL-LONDRINA.	6/11/2022	12/11/2022	Participar del 73° Curso DIACOM: Tetrazolio e Patología de Sementes Organizado por la Empresa Brasileira de Pesquisa Agropecuaria (EMBRAPA).	3.060.540
42	JOSE IGNACIO IRALA GARCETE	2343916	181 01/04/2022	BOQUERÓN - LOMA PLATA	2/11/2022	4/11/2022	Traslado de productores y productos para participar de la Expo Feria de Agricultura Familiar - Apoyo Interinstitucional al MAG	850.000

43	ALFREDO TORRES	807918	181 01/04/2022	ÑEEMBUCÚ-ITAPUA-ALTO PARANA-ALBERDI - FRAM - PRESIDENTE FRANCO	31/10/2022	3/11/2022	Traslado de funcionarios.	1.190.000
44	ANGELINA SANCHEZ RAMÍREZ	654367	181 01/04/2022	CENTRAL-ASUNCION	1/11/2022	1/11/2022	Capacitacion como auditor de Sitema de Gestion de Calidad Interno y Auditoria de Instituciones Publicas en el Marco del MECIP	230.000
45	MARIO ALFREDO ACOSTA CAÑETE	3356826	181 01/04/2022	GUAIRÁ-FELIX PEREZ CARDOZO Y COLONIA INDEPENDENCIA	2/11/2022	4/11/2022	Traslado de funcionarios.	850.000
46	CRISTHIAN FABIAN MEDINA LOPEZ	3590291	181 01/04/2022	PARAGUARÍ-LA COLMENA - CABALLERO - MARIA ANTONIA	28/10/2022	28/10/2022	Traslado de funcionarios.	150.000
47	ESTELA ACOSTA ROMERO	1972038	181 01/04/2022	CORDILLERA-ARROYOS Y ESTEROS/ COMPAÑIAS CURUPAYTY,CAÑADA, TAKUARINDY	3/11/2022	3/11/2022	Prospeccion,monitoreo y toma de muestras de cultivos sensibles que presenten sintomas de ataques de plagas y/o enfermedades	150.000
48	CELSO LUIS CABRAL GONZALEZ	691279	181 01/04/2022	CORDILLERA-ARROYOS Y ESTEROS7 COMPAÑIAS CURUPAYTY, CAÑADA, TACUARINDY	3/11/2022	3/11/2022	Prospeccion,monitoreo y toma de muestras de cultivos sensibles que presenten sintomas de ataques de plagas y/o enfermedades	150.000
49	ALBERTO BENÍTEZ ESTIGARRIBIA	1056770	181 01/04/2022	ÑEEMBUCÚ-VILLA OLIVA	28/10/2022	28/10/2022	Recoleccion de insectos de trampas tipo domo para trogoderma granarium en el marco de la Resolucion N° 870/21, en el Molino Arricero de Villa Oliva Rice.	150.000
50	ARNALDO DANIEL CACERES BRITEZ	5355957	181 01/04/2022	ÑEEMBUCÚ-VILLA OLIVA	28/10/2022	28/10/2022	Recoleccion de insectos de trampas tipo domo para trogoderma granarium en el marco de la Resolucion N° 870/21, en el Molino Arricero de Villa Oliva Rice.	150.000
51	MONICA MARIA CASTIGLIONI MARTENS	4834998	181 01/04/2022	SAN PEDRO-TACUATI-SAN VICENTE PANCHOLO	1/11/2022	3/11/2022	[illegible] cumplimiento a franjas de proteccion y barreras vivas conforme a la Ley N° 3742/09.	850.000

52	JULIAN GODOY CUENCA	1335839	181 01/04/2022	SAN PEDRO-TACUATI-SAN VICENTE PANCHOLO	1/11/2022	3/11/2022	Fiscalización de fincas/parcelas de cultivos, en cumplimiento a franjas de proteccion y barreras vivas conforme a la Ley N° 3742/09.	850.000
53	JUAN MARCELO GARCETE RODRIGUEZ	3340673	181 01/04/2022	PARAGUARÍ-YBYCUI-MBUYAPEY	25/10/2022	26/10/2022	Inscripcion de nuevos productores agricolas y actualizacion en el RENAPAFH, DTVe y certificacion.	465.000
54	RUBEN ANTONIO TORRES BENTO	612241	181 01/04/2022	PARAGUARÍ-YBYCUI - MBUYAPEY	25/10/2022	26/10/2022	Inscripcion de nuevos productores agricolas y actualizacion en el RENAPAFH, DTVe y certificacion.	465.000
55	UDILBERTO ALMADA OVELAR	706719	181 01/04/2022	CORDILLERA-JUAN DE MENA/COMPAÑIAS REGINA MARECOS,8 DE DICIEMBRE Y SAN RAFAEL	2/11/2022	2/11/2022	Monitoreo y levantamiento de nidos de hormigas cortadoras en el distrito de Juan de Mena en finca de productores	150.000
56	ESTELA ACOSTA ROMERO	1972038	181 01/04/2022	CORDILLERA-JUAN DE MENA/ COMPAÑIAS REGINA MARECO, 8 DE DICIEMBRE Y SAN RAFAEL	2/11/2022	2/11/2022	Monitoreo y levantamiento de nidos de hormigas cortadoras en el distrito de Juan de Mena en finca de productores	150.000
57	NESTOR ALBINO CARDOZO PESOA	1526523	181 01/04/2022	ITAPÚA -GENERAL DELGADO - CORONEL BOGADO - MARIA AUXILIADORA - ENCARNACION	1/11/2022	4/11/2022	Traslado de funcionarios.	1.190.000
58	JUAN ALCIDES GONZALEZ GILL	3651216	181 01/04/2022	SAN PEDRO-GUAYAIBI - YATAITY DEL NORTE - LIBERACION - SAN VICENTE PANCHOLO	31/10/2022	4/11/2022	Traslado de funcionarios.	1.530.000
59	ROLANDO JAVIER SANABRIA NARVAEZ	1708568	181 01/04/22	ALTO PARANA-ITAPUA-MISIONES-IGUAZU-MARIA AUXILIADORA-CORONEL BOGADO-GENERAL DELGADO-SAN IGNACIO	1/11/2022	4/11/2022	Verificacion y realizacion de mantenimientos de vehiculos del SENAVE	1.190.000

60	FABIO AGUSTIN CORONEL LENGUAZA	1344581	181 01/04/2022	ALTO PARANA-ITAPUA-MISIONES-IGUAZU-MARIA AUXILIADORA-CORONEL BOGADO-GENERAL DELGADO-SAN IGNACIO	1/11/2022	4/11/2022	Verificacion y realizacion de mantenimientos de vehiculos del SENAVE	1.190.000
61	MARIO ALFREDO ACOSTA CAÑETE	3356826	181 01/04/2022	PARAGUARÍ-PARAGUARI	28/10/2022	28/10/2022	Traslado de funcionarios.	150.000
62	PEDRO HENRIQUE LOPES LORENÇONI	30975178	716 31/10/2022	PARAGUAY-SAN LORENZO.	13/11/2022	17/11/2022	Auditoría de reacreditación del Departamento de Laboratorio de Semillas y Calidad Vegetal (DLS y CV) para mantener la Acreditación con la Norma NP ISO/IEC 17025;2018 de Competencia Técnica de los Laboratorios de Ensayo y Calibración ante el Organismo Nacional de Acreditación (ONA).	4.299.330
63	ARNALDO AGUSTÍN ORTIZ LEZCANO	2472657	181 01/04/2022	SAN PEDRO-SANTA ROSA DEL AGUARAY - CRUCE 6000.	2/11/2022	3/11/2022	A fin de realizar la firma de Planilla de Responsabilidad Individual FC-10, verificación y control de los bienes patrimoniales de la Institución , ubicado en la Oficinas Regionales San Pedro y Cruce 6000, en el marco del contrato SENAVE N° 090/21.	510.000
64	LIZ RAQUEL MARTINEZ VERA	5007154	181 01/04/2022	SAN PEDRO-SANTA ROSA DEL AGUARAY - CRUCE 6000.	2/11/2022	3/11/2022	Apoyar al Departamento de Patrimonio en los trabajos de verificación y control de los bienes patrimoniales de la Institución en el marco del contrato SENAVE N° 090/21.	510.000
65	EVA LUZ DIVINA MENDOZA MERELES	4912478	181 01/04/2022	SAN PEDRO-SANTA ROSA DEL AGUARAY - CRUCE 6000.	2/11/2022	3/11/2022	Apoyar al Departamento de Patrimonio en los trabajos de verificación y control de los bienes patrimoniales de la Institución en el marco del contrato SENAVE N° 090/21.	510.000
66	OSCAR LUIS AVALOS MENDEZ	2892080	181 01/04/2022	BOQUERÓN - MARISCAL ESTIGARRIBIA - INFANTE RIVAROLA.	1/11/2022	4/11/2022	Traslado del funcionario de la Secretaría de Planificación el Señor Fernando Ávalos.	1.190.000

67	FERNANDO DANIEL AVALOS JARA	2347658	181 01/04/2022	BOQUERÓN - MARISCAL ESTIGARRIBIA - INFANTE RIVAROLA.	1/11/2022	4/11/2022	Verificación de los terrenos cedidos al SENAVE por la Aduana, en la ciudad de Mariscal Estigarribia e Infante Rivarola del Departamento de Boquerón.	1.190.000
68	MIRYAN CONCEPCIÓN CANDIA VERGARA	3197105	181 01/04/2022	CAAZAPÁ - SAN JUAN NEPOMUCENO	31/10/2022	1/11/2022	Supervision de las actividades realizadas por la OR	510.000
69	ALVARO JOSE CARRON GAMARRA	1799854	181 01/04/2022	CAAZAPÁ -SAN JUAN NEPOMUCENO	31/10/2022	1/11/2022	Relevamiento de datos para las instalaciones a realizar, verificacion de terreno de los trabajos realizados	510.000
70	RODRIGO LUIS GONZALEZ NAVARRO	1076902	729 03/11/2022	BRASIL-BRASILIA - PETROLINA.	20/11/2022	24/11/2022	Participar y acompañar al Señor Ministro en el marco de una Misión Técnica de Paraguay a Brasil, sobre el tema "Gestión Integridad de los Recursos Hidricos".	4.389.268
71	RODRIGO LUIS GONZALEZ NAVARRO	1076902	181 01/04/2022	AMAMBAY - CAPITÁN BADO.	4/11/2022	4/11/2022	Participar en la verificación de las condiciones para instalaciones de la Oficina de Punto de Inspección, a realizarse en el distrito de Capitán bado, Departamento de Amambay.	150.000
72	RODRIGO LUIS GONZALEZ NAVARRO	1076902	181 01/04/2022	MISIONES-SANTIAGO.	5/11/2022	5/11/2022	Participar y acompañar al Sr. Ministro del MAG en el Lanzamiento Oficial de la Mesa de Competitividad del Arroz., a realizarse en el distrito de Santiago, Departamento de Misiones.	150.000
73	CESAR GAVILAN	4710240	181 01/04/2022	MISIONES-SANTIAGO.	5/11/2022	5/11/2022	Apoyar y custodiar al Señor Presidente en el Lanzamiento Oficial de la Mesa de Competitividad del Arroz., a realizarse en el distrito de Santiago, Departamento de Misiones.	150.000

74	OSCAR AMADO RODRIGUEZ ORTIZ	613794	181 01/04/2022	SAN PEDRO-CRUCE 6000 - SANTA ROSA DEL AGUARAY.	2/11/2022	3/11/2022	Apoyo en el traslado de los funcionaruios del Departamento de Patrimonio el Señor Arnaldo Ortiz, de la Unidad de Control Interno y de la Unidad de Gestión de Viáticos las Señoras Eva Mendoza y Liz Martínez.	510.000
75	MARCELO DANIEL ROJAS GONZALEZ	1502682	181 01/04/2022	AMAMBAY - CONCEPCIÓN-BELLA VISTA - YBY YAU - AZOTEY - LORETO.	2/11/2022	5/11/2022	Para realizar fiscalización y verificación en el marco de transparencia, en los distritos de Bella Vista, Yby Yau, Azotey y Loreto-Departamento de Amambay y Concepción.	1.190.000
76	JUAN MIGUEL ESPINOLA TORALES	3727775	181 01/04/2022	AMAMBAY - CONCEPCIÓN-BELLA VISTA - YBY YAU - AZOTEY - LORETO.	2/11/2022	5/11/2022	Para acompañar al titular de la Secretaría de Gabinete el Abg. Marcelo Rojas, Para realizar fiscalización y verificación en el marco de transparencia, en los distritos de Bella Vista, Yby Yau, Azotey y Loreto-Departamento de Amambay y Concepción.	1.190.000
77	GERARDO GOMEZ CUENCA	3782772	181 01/04/2022	AMAMBAY - CONCEPCIÓN-BELLA VISTA - YBY YAU - AZOTEY - LORETO.	2/11/2022	5/11/2022	Para acompañar al titular de la Secretaria de Gabinete el Abg. Marcelo Rojas Para realizar fiscalización y verificación en el marco de transparencia, en los distritos de Bella Vista, Yby Yau, Azotey y Loreto-Departamento de Amambay y Concepción.	1.190.000
78	MIRIAN LETICIA SORIA CACERES	3822595	181 01/04/2022	ALTO PARANÁ - CAAGUAZÚ-COLONIA YGUAZÚ - TEMBIAPORA.	14/11/2022	18/11/2022	Participación en la Expo Feria Hortícola del Paraguay (Hortipar), reunión de Directores, Presentación del Plan Piloto del Mip.	1.530.000
79	MARIA EUGENIA VILLALBA SANDOVAL	3384409	181 01/04/2022	ALTO PARANÁ-COLONIA YGUAZÚ.	14/11/2022	17/11/2022	Participar en la Expo Feria Hortícola del Paraguay (HORTIPAR).	1.190.000
80	DAYSI CAROLINA O´HIGGINS DURE	3819495	181 01/04/2022	ALTO PARANÁ-COLONIA YGUAZÚ.	14/11/2022	17/11/2022	Participar en la Expo Feria Hortícola del Paraguay (HORTIPAR).	1.190.000

81	MAURO MARCELO GOMEZ ORREGO	2375578	181 01/04/2022	ALTO PARANÁ-COLONIA YGUAZÚ.	14/11/2022	17/11/2022	Traslado de funcionarios.	1.190.000
82	CARLOS ALBERTO LOPEZ	1535918	181 01/04/2022	ALTO PARANÁ-COLONIA YGUAZÚ - SANTA HELENA (BR)	7/11/2022	8/11/2022	Asistencia técnica, cableado estructurado.	510.000
83	IGOR IVAN BERNI MARECOS	5632567	181 01/04/2022	ALTO PARANÁ-COLONIA YGUAZÚ - SANTA HELENA (BR).	7/11/2022	8/11/2022	Asistencia técnica, cableado estructurado.	510.000
84	JESÚS GABRIEL REYES HOSPITAL	5719225	181 01/04/2022	ITAPÚA-MARÍA AUXILIADORA.	10/11/2022	11/11/2022	Asistencia técnica, Configuración de equipos informáticos.	510.000
85	ESTEBAN MIGUEL BASILUK SALINAS	5126092	181 01/04/2022	ITAPÚA-MARÍA AUXILIADORA.	10/11/2022	11/11/2022	Asistencia técnica, Configuración de equipos informáticos.	510.000
86	CLAUDIA EUSEBIA MONTIEL CÁCERES	2889403	181 01/04/2022	CORDILLERA-JUAN DE MENA.	27/10/2022	27/10/2022	Inscripción y actualización de productos en el registro Nacional de Productores frutihortícolas del SENAVE.	150.000
87	DULCE SAMANTA LETIZIA FERREIRA AGUIRRE	4627284	181 01/04/2022	CORDILLERA-JUAN DE MENA.	27/10/2022	27/10/2022	Inscripción y actualización de productos en el registro Nacional de Productores frutihortícolas del SENAVE.	150.000
88	MARIA YSOLINA SEGOVIA BALBUENA	4071428	181 01/04/2022	CENTRAL-VILLETA.	25/10/2022	25/10/2022	Fiscalización de fumigación de productos y subproductos a la firma PACIVA S.A.	150.000
89	JESUS DAVID MARTINEZ OLMEDO	3363397	181 01/04/2022	CENTRAL-VILLETA.	25/10/2022	25/10/2022	Fiscalización de fumigación de productos y subproductos a la firma PACIVA S.A.	150.000
90	DAYSI CAROLINA O´HIGGINS DURE	3819495	181 01/04/2022	CAAGUAZÚ-COLONIA BLAS GARAY.	3/11/2022	4/11/2022	Realizar actividades de seguimiento y verificación de condiciones de calidad para la certificación del cultivo Tomate.	510.000
91	MABEL SOLEDAD FERNANDEZ JARA	4537244	181 01/04/2022	CAAGUAZÚ-COLONIA BLAS GARAY.	3/11/2022	4/11/2022	Realizar actividades de seguimiento y verificación de condiciones de calidad para la certificación del cultivo Tomate.	510.000

92	MAURO MARCELO GOMEZ ORREGO	2375578	181 01/04/2022	CAAGUAZÚ-COLONIA BLAS GARAY.	3/11/2022	4/11/2022	TRASLADO DE FUNCIONARIOS.	510.000
93	LUZ MARIA MORALES FERNANDEZ	3625597	717 31/10/22	ARGENTINA-CÓRDOBA.	13/11/2022	18/11/2022	Participar de la Capacitación Teórico-Práctico Virus y Mollicutes que afectan el maíz en la república Argentina.	4.372.200
94	CECILIA ANAHI PALACIOS CESPEDES	5266199	181 01/04/2022	ALTO PARANÁ - CAAGUAZÚ-YGUAZÚ - TEMBIAPORA.	14/11/2022	18/11/2022	Asistir al Sr. Presidente y participar como apoyo en la Expo Feria Hortipar 2022, y de las reuniones en el marco del proyecto Centros de Regionales del SENAVE en CETAPAR, con Técnicos de SENASA Argentina.	1.530.000
95	MARCOS ANTONIO ARCE ORTIZ	4747045	725 02/11/2022	ARGENTINA-TUCUMÁN.	14/11/2022	18/11/2022	Participar en la Reunión Presencial del Grupo Técnico de Langosta y el Taller Regional para el Control de Mangas de Langosta.	4.340.400
96	LIZ ADRIANA OJEDA JARA	2858015	726 03/11/2022	ARGENTINA-CORDOBA	13/11/2022	18/11/2022	Participar de la capacitacion Teorico-Practico Virus y Mollicutes que afectan el maiz en la Republica del Paraguay	4.355.400
97	AGUSTIN PALACIOS VERA	2380988	181 01/04/2022	ECUADOR-GUAYAQUIL.	14/11/2022	18/11/2022	Participación en la 2° Cumbre Mundial del Banano y Cacao, donde efectuaran presentaciones magistrales de expertos en los rubros, programas de conferencias, además de exposiciones de trabajos e insumos.	8.753.500
98	CARMIÑA HAYDEE CAMELLI DE CROSA	1794711	181 01/04/2022	ECUADOR-GUAYAQUIL.	14/11/2022	18/11/2022	Participación en la 2° Cumbre Mundial del Banano y Cacao, donde efectuaran presentaciones magistrales de expertos en los rubros, programas de conferencias, además de exposiciones de trabajos e insumos.	8.753.500
99	ALBERTO BENÍTEZ ESTIGARRIBIA	1056770	181 01/04/2022	ÑEEMBUCÚ-VILLA OLIVA.	4/11/2022	4/11/2022	Recolección de insectos en trampas tipo domo para Trogoderma Granarium en el marco de Resolución 870/21, en el Molino Arrocero de Villa Oliva Rice.	150.000

100	CRISTIAN RAMON MARECOS PORTILLO	3534866	181 01/04/2022	ÑEEMBUCÚ-VILLA OLIVA.	4/11/2022	4/11/2022	Recolección de insectos en trampas tipo domo para Trogoderma Granarium en el marco de Resolución 870/21, en el Molino Arrocero de Villa Oliva Rice.	150.000
101	NELSON LIBRADO FARIÑA CÉSPEDES	898577	181 01/04/2022	CAAGUAZÚ-TEMBIAPORA.	10/11/2022	11/11/2022	Acciones en el marco del Prgrama de Alerta y vigilancia Fitosanitaria en cultivo del banano banana de las diferentes compañias del distrito de Tembiapora, a fin de dar cumplimiento al Plan de trabajo para la exportación de frutas de banana.	510.000
102	ANTONIO JUAN ESTEBAN ESCANDRIOLO FLORES	3419542	181 01/04/2022	CAAGUAZÚ-TEMBIAPORA.	10/11/2022	11/11/2022	Acciones en el marco del Prgrama de Alerta y vigilancia Fitosanitaria en cultivo del banano banana de las diferentes compañias del distrito de Tembiapora, a fin de dar cumplimiento al Plan de trabajo para la exportación de frutas de banana.	510.000
103	DULCE SAMANTA LETIZIA FERREIRA AGUIRRE	4627284	181 01/04/2022	CORDILLERA-CARAGUATAY.	16/11/2022	16/11/2022	Realizar encuestas sobre uso de productos fitosanitarios en los cultivos de tomate y locote y fiscalizar franjas de protección en estos cultivos.	150.000
104	UDILBERTO ALMADA OVELAR	706719	181 01/04/2022	CORDILLER-CARAGUATAY.	16/11/2022	16/11/2022	Realizar encuestas sobre uso de productos fitosanitarios en los cultivos de tomate y locote y fiscalizar franjas de protección en estos cultivos.	150.000
105	VANESSA LILIANA AYALA MAIDANA	4112473	181 01/04/2022	MISIONES-SAN MIGUEL - AYOLAS.	10/11/2022	11/11/2022	Prospección del Gorgojo khapra (Trogoderma granarium), realizadas en trampas tipo domo como monitoreo preventivo de arroz, en las Empresas Agriplus S.A. y Agroganadera Santiago S.A., con el fin de dar cumplimiento a la Resolución N°870/21.	510.000

106	MIRIAN BEATRIZ VEGA MENDEZ	5058309	181 01/04/2022	MISIONES-SAN MIGUEL - AYOLAS.	10/11/2022	11/11/2022	Prospección del Gorgojo khapra (Trogoderma granarium), realizadas en trampas tipo domo como monitoreo preventivo de arroz, en las Empresas Agriplus S.A. y Agroganadera Santiago S.A., con el fin de dar cumplimiento a la Resolución N°870/21.	510.000
107	ANGELINA SANCHEZ RAMÍREZ	654367	181 01/04/2022	CENTRAL-ASUNCIÓN.	8/11/2022	8/11/2022	Capacitación como auditor de Sistema de Gestión de Calidad Interno y Auditoría de Instituciones Públicas en el Marco del Mecip.	230.000
108	AGUSTIN PALACIOS VERA	2380988	181 01/04/2022	ALTO PARANÁ-NARANJAL - SAN CRISTÍOBAL - IRUÑA.	2/11/2022	4/11/2022	Acciones en el marco del Programa de Vigilancia Fitosanitaria en cultivos extensivos de soja, trigo, maíz, arroz, girasol y canola.	850.000
109	ANTONIO JUAN ESTEBAN ESCANDRIOLO FLORES	3419542	181 01/04/2022	ALTO PARANÁ-NARANJAL - SAN CRISTÓBAL - IRUÑA.	2/11/2022	4/11/2022	Acciones en el marco del Programa de Vigilancia Fitosanitaria en cultivos extensivos de soja, trigo, maíz, arroz, girasol y canola.	850.000
110	RODRIGO LUIS GONZALEZ NAVARRO	1076902	181 01/04/2022	ALTO PARANÁ - CAAGUAZÚ-YGUAZÚ - TEMBIAPORA.	14/11/2022	18/11/2022	Participar en la Expo Feria Hortipar 2022, y de las reuniones en el marco del proyecto Centros de Regionales del SENAVE en CETAPAR, con Técnicos de SENASA Argentina.	1.530.000
111	CESAR GAVILAN	4710240	181 01/04/2022	ALTO PARANÁ - CAAGUAZÚ-YGUAZÚ - TEMBIAPORA.	14/11/2022	18/11/2022	Trasladar y custodiar al Señor Presidente en la Expo Feria Hortipar 2022, y de las reuniones en el marco del proyecto Centros de Regionales del SENAVE en CETAPAR, con Técnicos de SENASA Argentina.	1.530.000
112	CARLOS DANIEL NOGUERA ARAUJO	4278025	181 01/04/2022	CAAGUAZÚ - ALTO PARANÁ-J.E. ESTIGARRIBIA - YGUAZÚ - MINGA GUAZÚ - HERNANDARIAS - SANTA RITA.	14/11/2022	17/11/2022	Inspección de ensayos de evaluación agronómica de soja maíz y sorgo.	1.190.000
113	DAHIANA MARIA OVEJERO MALDONADO	2324466	181 01/04/2022	CAAGUAZÚ - ALTO PARANÁ-J.E. ESTIGARRIBIA - YGUAZÚ - MINGA GUAZÚ - HERNANDARIAS - SANTA RITA.	14/11/2022	17/11/2022	Inspección de ensayos de evaluación agronómica de soja maíz y sorgo.	1.190.000

114	VILMA PETRONA GOMEZ VDA. DE HONIG	2422496	181 01/04/2022	CAAGUAZÚ - ALTO PARANÁ-J.E. ESTIGARRIBIA - YGUAZÚ - MINGA GUAZÚ - HERNANDARIAS - SANTA RITA.	14/11/2022	17/11/2022	Inspección de ensayos de evaluación agronómica de soja maíz y sorgo.	1.190.000
115	ANA TERESA GONZALEZ LLANO	4276970	181 01/04/2022	CAAGUAZÚ - ALTO PARANÁ-J.E. ESTIGARRIBIA - YGUAZÚ - MINGA GUAZÚ - HERNANDARIAS - SANTA RITA.	14/11/2022	17/11/2022	Inspección de ensayos de evaluación agronómica de soja maíz y sorgo.	1.190.000
116	CELSO LUIS CABRAL GONZALEZ	691279	181 01/04/2022	CORDILLERA-ARROYOS Y ESTEROS.	10/11/2022	10/11/2022	Realizar encuestas sobre uso de productos fitosanitarios en los cultivos de tomate y locote y fiscalizar vranjas de protección en estos cultivos.	150.000
117	CLAUDIA EUSEBIA MONTIEL CÁCERES	2889403	181 01/04/2022	CORDILLERA-ARROYOS Y ESTEROS.	10/11/2022	10/11/2022	Realizar encuestas sobre uso de productos fitosanitarios en los cultivos de tomate y locote y fiscalizar vranjas de protección en estos cultivos.	150.000
118	OSCAR RAÚL BENEGAS ORTIZ	690905	181 01/04/2022	CAAGUAZÚ - GUAIRÁ - CAAZAPÁ-CORONEL OVIEDO - VILLARRICA - SAN JUAN NEPOMUCENO.	15/11/2022	18/11/2022	Verificación de Gestión de bienes de uso.	1.190.000
119	RAMIRO GERARDO SOTO AGUILAR	4472719	181 01/04/2022	CAAGUAZÚ - GUAIRÁ - CAAZAPÁ-CORONEL OVIEDO - VILLARRICA - SAN JUAN NEPOMUCENO.	15/11/2022	18/11/2022	Verificación de Gestión de bienes de uso.	1.190.000
120	RAMON AVALOS SANCHEZ SILVA	538120	181 01/04/2022	BOQUERÓN - MARISCAL ESTIGARRIBIA - INFANTE RIVAROLA.	1/11/2022	4/11/2022	Verificación de terrenos cedidos al SENAVE por la Aduana, en la Ciudad de Mscal. Estigarribia y en Infante Rivarola del Departamento de Boquerón.	1.190.000
121	MAURO ELÍAS AYALA FELTES	2490100	181 01/04/2022	MISIONES - ITAPÚA-SAN IGNACIO - GENERAL DELGADO - CORONEL BOGADO.	15/11/2022	18/11/2022	Recabar datis para la elaboración del Informe de Gestión de la Dirección General de Administración y Finanzas del Ejercicio Fiscal 2022 y regularización de documentaciones.	1.487.500

122	DAVID FELICIANO GONZALEZ AMARILLA	3295224	181 01/04/2022	CAAGUAZÚ - ALTO APRANÁ- TEMBIAPORÁ - YGUAZÚ.	14/11/2022	18/11/2022	Cobertura periodística y registro de imágenes y videos de las actividades que realizará el Presidente del SENAVE en el mmarco de la visita técnica del SENASA (Argentina).	1.530.000
123	ESTEBAN NICOLAS ARECO MERELES	3637811	181 01/04/2022	ALTO PARANÁ - CAAGUAZÚ- YGUAZÚ - TEMBIAPORA.	14/11/2022	18/11/2022	Toma de imágenes, videos y entrevistas, acompañando las actividades del Presidente del SENAVE en el marco de la visita técncia SENASA, para la posterior elaboración de audiovisuales institucionales.	1.530.000
124	MARCELO DANIEL ROJAS GONZALEZ	1502682	181 01/04/2022	ALTO PARANÁ - CAAGUAZÚ- YGUAZÚ - TEMBIAPORA.	14/11/2022	18/11/2022	Para participar y acompañar al Sr. Presidente, Rodrigo González de las Reuniones en el Marco del Proyecto Centros Regionales del SENAVE en CETAPAR con técnicos de SENASA-Argentina y para participar de la Exposición de HORTIPAR 2022.	1.530.000
125	JUAN MIGUEL ESPINOLA TORALES	3727775	181 01/04/2022	ALTO PARANÁ - CAAGUAZÚ- YGUAZÚ - TEMBIAPORA.	14/11/2022	18/11/2022	Para participar y acompañar al Titular de la Secretaría de Gabinete el Abg. Marcelo Rojas, de las de las Reuniones en el Marco del Proyecto Centros Regionales del SENAVE en CETAPAR con técnicos de SENASA-Argentina y para participar de la Exposición de HORTIPAR 2022.	1.530.000
126	EVA ANTONIA SEGOVIA ALMIRON	4028985	181 01/04/2022	ALTO PARANÁ - CAAGUAZÚ- YGUAZÚ - TEMBIAPORA.	14/11/2022	18/11/2022	Para participar como apoyo logístico en el Marco del Proyecto Centros de Regionales del SENAVE en CETAPAR con Técnicos de SENASA-Argentina y participar de la Exposición de Hortipar 2022.	1.530.000
127	ARIEL MILCIADES BARRIOS FIGUEREDO	4607345	181 01/04/2022	ALTO PARANÁ - CAAGUAZÚ- YGUAZÚ - TEMBIAPORA.	14/11/2022	18/11/2022	Para realizar traslado de los funcionarios el Abg. Marcelo Rojas, La Abg. Eva Segovia y el Lic. Juan Espínola para que participe de las Reuniones en el Marco del Proyecto Centros Regionales del SENAVE en CETAPAR con técnicos de SENASA-Argentina y para participar de la Exposición de HORTIPAR 2022.	1.530.000

128	ARNALDO RAMON CANTERO RIVAS	3692978	181 01/04/2022	ALTO PARANÁ - CAAGUAZÚ- COLONIA YGUAZÚ - TEMBIAPORA.	14/11/2022	18/11/2022	Participar de la Visita Técnica de SENASA - Argentina, Hortipar y Reunión de Jefes de las Oficinas Regionales.	1.530.000
129	MONICA MARIA CASTIGLIONI MARTENS	4834998	181 01/04/2022	ALTO PARANÁ - CAAGUAZÚ- COLONIA YGUAZÚ - TEMBIAPORA.	14/11/2022	18/11/2022	Participar de la Visita Técnica de SENASA - Argentina, Hortipar y Reunión de Jefes de las Oficinas Regionales.	1.530.000
130	ANGELINA SANCHEZ RAMÍREZ	654367	181 01/04/2022	ALTO PARANÁ - CAAGUAZÚ- COLONIA YGUAZÚ - TEMBIAPORA.	14/11/2022	18/11/2022	Visita Técnica de SENASA - Argentina, Hortipar y Reunión de Jefes de las Oficinas Regionales.	1.530.000
131	PERLA CAROLINA BENÍTEZ DE ESTIGARRIBIA	3646788	181 01/04/2022	ALTO PARANÁ - CAAGUAZÚ- COLONIA YGUAZÚ - TEMBIAPORA.	14/11/2022	18/11/2022	Participar de la Visita Técnica de SENASA - Argentina, Hortipar y Reunión de Jefes de las Oficinas Regionales.	1.530.000
132	ERNESTO FABIAN ENCISO FRANCO	3212620	181 01/04/2022	ALTO PARANÁ - CAAGUAZÚ- COLONIA YGUAZÚ - TEMBIAPORA.	14/11/2022	18/11/2022	Participar de la Visita Técnica de SENASA - Argentina, Hortipar y Reunión de Jefes de las Oficinas Regionales.	1.530.000
133	ELICER DIAZ BENITEZ	777143	181 01/04/2022	ALTO PARANÁ - CAAGUAZÚ- COLONIA YGUAZÚ - TEMBIAPORA.	14/11/2022	18/11/2022	Participar de la Visita Técnica de SENASA - Argentina, Hortipar y Reunión de Jefes de las Oficinas Regionales.	1.530.000
134	LEONARDO BRUNAGA DUARTE	3428714	181 01/04/2022	ALTO PARANÁ - CAAGUAZÚ- COLONIA YGUAZÚ - TEMBIAPORA.	14/11/2022	18/11/2022	Participar de la Visita Técnica de SENASA - Argentina, Hortipar y Reunión de Jefes de las Oficinas Regionales.	1.530.000
135	FRANCISCO PASCUAL ARRUA MAIDANA	585266	181 01/04/2022	ALTO PARANÁ - CAAGUAZÚ- COLONIA YGUAZÚ - TEMBIAPORA.	14/11/2022	18/11/2022	Participar de la Visita Técnica de SENASA - Argentina, Hortipar y Reunión de Jefes de las Oficinas Regionales.	1.530.000
136	CARLOS ARIEL DELGADO TORRES	2333381	181 01/04/2022	ALTO PARANÁ - CAAGUAZÚ- COLONIA YGUAZÚ - TEMBIAPORA.	14/11/2022	18/11/2022	Participar de la Visita Técnica de SENASA - Argentina, Hortipar y Reunión de Jefes de las Oficinas Regionales.	1.530.000

137	JORGE RAMON TADEO TORRES PERIS	1285851	181 01/04/2022	ALTO PARANÁ - CAAGUAZÚ-COLONIA YGUAZÚ - TEMBIAPORA.	14/11/2022	18/11/2022	Participar de la Visita Técnica de SENASA - Argentina, Hortipar y Reunión de Jefes de las Oficinas Regionales.	1.530.000
138	CRISTIAN RAMON MARECOS PORTILLO	3534866	181 01/04/2022	ALTO PARANÁ - CAAGUAZÚ-COLONIA YGUAZÚ - TEMBIAPORA.	14/11/2022	18/11/2022	Visita Técnica de SENASA - Argentina, Hortipar y Reunión de Jefes de las Oficinas Regionales.	1.530.000
139	PROTO JACINTO PRIETO GONZALEZ	3583908	181 01/04/2022	ALTO PARANÁ - CAAGUAZÚ-COLONIA YGUAZÚ - TEMBIAPORA.	14/11/2022	18/11/2022	Participar de la Visita Técnica de SENASA - Argentina, Hortipar y Reunión de Jefes de las Oficinas Regionales.	1.530.000
140	MIRIAN BEATRIZ VEGA MENDEZ	5058309	181 01/04/2022	ALTO PARANÁ - CAAGUAZÚ-COLONIA YGUAZÚ - TEMBIAPORA.	14/11/2022	18/11/2022	Participar de la Visita Técnica de SENASA - Argentina, Hortipar y Reunión de Jefes de las Oficinas Regionales.	1.530.000
141	MARIA DEL CARMEN BERNI FLORES	1201180	181 01/04/2022	ALTO PARANÁ - CAAGUAZÚ-COLONIA YGUAZÚ - TEMBIAPORA.	14/11/2022	18/11/2022	Participar de la Visita Técnica de SENASA - Argentina, Hortipar y Reunión de Jefes de las Oficinas Regionales.	1.530.000
142	MIRYAN CONCEPCIÓN CANDIA VERGARA	3197105	181 01/04/2022	ALTO PARANÁ - CAAGUAZÚ-COLONIA YGUAZÚ - TEMBIAPORA.	14/11/2022	18/11/2022	Participar de la Visita Técnica de SENASA - Argentina, Hortipar y Reunión de Jefes de las Oficinas Regionales.	1.530.000
143	CLAUDIA BEATRIZ VELAZQUEZ GALEANO	3611623	181 01/04/2022	ALTO PARANÁ - CAAGUAZÚ-COLONIA YGUAZÚ - TEMBIAPORA.	14/11/2022	18/11/2022	Participar como apoyo logístico en la Visita Técnica de SENASA - Argentina, Hortipar y Reunión de Jefes de las Oficinas Regionales.	1.530.000
144	MATIAS GABRIEL ALCARAZ OZUNA	4361023	181 01/04/2022	ALTO PARANÁ - CAAGUAZÚ-COLONIA YGUAZÚ - TEMBIAPORA.	14/11/2022	18/11/2022	Participar como apoyo logístico en la Visita Técnica de SENASA - Argentina, Hortipar y Reunión de Jefes de las Oficinas Regionales.	1.530.000
145	ARIEL DELVALLE ORTIZ	5180788	181 01/04/2022	SAN PEDRO-GUAJAYVI.	27/10/2022	28/10/2022	Capacitación a productores y estudiantes sobre manejo integrado de hormigas cortadoras y cuantificación de nidos,	510.000

146	ZUNILDA AYALA GOMEZ	1920465	181 01/04/2022	ALTO PARANÁ - ITAPÚA- HERNANDARIAS - MINGA GUAZÚ - MARÍA AUXILIADORA.	10/11/2022	11/11/2022	Realizar notificaciones a Empresas Sumariadas: en los Departamentos de Itapúa y Alto Paraná, en las Ciudades: María Auxiliadora - Minga Guazú y Hernandarias.	510.000
147	GUSTAVO ADOLFO FOX BENÍTEZ	1011532	181 01/04/2022	CAAGUAZÚ-VAQUERÍA.	29/11/2022	1/12/2022	Realizar actualización y nuevos registros de productores frutihortícolas en el RENAPA y Comentar de la utilización d ela aplicación SENAVE Productor y la emisión del Documento de tránsito Vegetal Electrónico -DTVe.	850.000
148	AMADO CARDOZO OLIVA	823117	181 01/04/2022	CAAGUAZÚ-VAQUERÍA.	29/11/2022	1/12/2022	Realizar actualización y nuevos registros de productores frutihortícolas en el RENAPA y Comentar de la utilización d ela aplicación SENAVE Productor y la emisión del Documento de tránsito Vegetal Electrónico -DTVe.	850.000
149	MOISES DAVID BARROS RIVEROS	4343005	181 01/04/2022	PARAGUARÍ-YBYCUÍ - MBUYAPEY.	15/11/2022	16/11/2022	Inscripción de nuevos productores agrícolas y actualización en el RENAPAFH, DTVe y Certificación.	465.000
150	ENMANUEL ESPINOLA AREVALOS	787322	181 01/04/2022	PARAGUARÍ-YBYCUÍ - MBUYAPEY.	15/11/2022	16/11/2022	Inscripción de nuevos productores agrícolas y actualización en el RENAPAFH, DTVe y Certificación.	465.000
151	LUIS BENIGNO ABENTE	253965	181 01/04/2022	CONCEPCIÓN - SAN PEDRO- HORQUETA - LIBERACIÓN.	21/11/2022	22/11/2022	Capacitación a técnicos y productores en Buenas Prácticas Agrícolas (BPA) y Manejo adecuado de plaguicidas.	510.000
152	MABEL SOLEDAD FERNANDEZ JARA	4537244	181 01/04/2022	CONCEPCIÓN - SAN PEDRO- HORQUETA - LIBERACIÓN.	21/11/2022	22/11/2022	Capacitación a técnicos y productores en Buenas Prácticas Agrícolas (BPA) y Manejo adecuado de plaguicidas.	510.000
153	MAURO MARCELO GOMEZ ORREGO	2375578	181 01/04/2022	CONCEPCIÓN - SAN PEDRO- HORQUETA - LIBERACIÓN.	21/11/2022	22/11/2022	Traslado de funcionariois de la DICAO.	510.000

154	MARCELO DANIEL ROJAS GONZALEZ	1502682	181 01/04/2022	CAAZAPÁ-YUTY - SAN JUAN NEPOMUCENO - BELLA VISTA.	10/11/2022	12/11/2022	Realizar fiscalización y verificación en el marco de transparencia.	850.000
155	JUAN MIGUEL ESPINOLA TORALES	3727775	181 01/04/2022	CAAZAPÁ-YUTY - SAN JUAN NEPOMUCENO - BELLA VISTA.	10/11/2022	12/11/2022	Realizar fiscalización y verificación en el marco de transparencia.	850.000
156	ALFREDO RAUL VEGA TORRES	3591326	181 01/04/2022	CAAZAPÁ-YUTY - SAN JUAN NEPOMUCENO - BELLA VISTA.	10/11/2022	12/11/2022	Realizar fiscalización y verificación en el marco de transparencia.	850.000
157	MAURO DANIEL PEREIRA UCEDO	3198895	181 01/04/2022	CENTRAL-ASUNCIÓN.	8/11/2022	8/11/2022	Capacitación como Auditor de Gestión de Control Interno y Auditoría de Instituciones Públicas en el Marco del Mecip.	230.000
158	OSCAR MANUEL FRESCURA GOMEZ	2243145	181 01/04/2022	ITAPÚA-MARÍA AUXILIADORA.	10/11/2022	11/11/2022	Traslado de los funcionarios del Departamento de la Dirección de Tecnología de la Información y Comunicación los Señores Esteban Basiluk y Jesús Reyes.3	510.000
159	DAVID LEOPOLDO MENDEZ SAMUDIO	4886605	181 01/04/2022	CAAGUAZÚ-REPATRIACIÓN - TRIUNFO.	22/11/2022	24/11/2022	Realizar actualizaciones y nuevos registros de productores frutihortícolas en el RENAPA y comentar de la utilización de la aplicación SENAVE Productor y la emisión del documento de transito vegetal electrónico - DTVe.	850.000
160	CALIXTO AVALOS SILVA	936039	181 01/04/2022	CAAGUAZÚ-REPATRIACIÓN - TRIUNFO.	22/11/2022	24/11/2022	Realizar actualizaciones y nuevos registros de productores frutihortícolas en el RENAPA y comentar de la utilización de la aplicación SENAVE Productor y la emisión del documento de transito vegetal electrónico - DTVe.	850.000
161	RAMON RUIZ DIAZ COLMAN	4048038	181 01/04/2022	PARAGUARÍ-CAAPUCÚ - MARIA ANTONIA.	10/11/2022	11/11/2022	Recebado de Trampas tipo Domo instalados en molino de la arrocera, de la Firma Farmer S.A. Inscripción de nuevos productores agrícolas y actualización en el RENAPAFH, DTVe y Certificación.	465.000

162	SERGIO MARCOS RODRIGUEZ ESCOBAR	2494717	181 01/04/2022	PARAGUARÍ-CAAPUCÚ - MARÍA ANTONIA.	10/11/2022	11/11/2022	Recebado de Trampas tipo Domo instalados en molino de la arrocera, de la Firma Farmer S.A. Inscripción de nuevos productores agrícolas y actualización en el RENAPAFH, DTVe y Certificación.	465.000
163	OSCAR ALBERTO MOLINAS RODRIGUEZ	804259	181 01/04/2022	ALTO PARANÁ-COLONIA YGUAZÚ.	14/11/2022	18/11/2022	Inspección para la certificación de exportación de granos y fiscalización de productos de Importación.	1.530.000
164	CRISTHIAN FABIAN MEDINA LOPEZ	3590291	181 01/04/2022	ITAPÚA - ALTO PARANÁ-MARÍA AUXILIADORA - HERNANDARIAS - MINGA GUAZÚ.	10/11/2022	11/11/2022	Traslado de los funcionarios de la Dirección General de Asuntos Jurídicos la Señora Zunilda Ayala.	510.000
165	FERNANDO RIOS ALVARENGA	848161	181 01/04/2022	ALTO PARANA - CAAGUAZÚ-YGUAZÚ - TEMBIAPORA.	14/11/2022	18/11/2022	Participar de las reuniones en el marco del Proyecto Centros Regionales del SENAVE en CETAPAR con Técnicos del SENASA Argentina y para participar de la exposición HORTIPAR 2022.	1.530.000
166	JORGE ANATOL MOULARD DUARTE	1006046	181 01/04/2022	ALTO PARANÁ - CAAGUAZÚ-YGUAZÚ - TEMBIAPORA.	14/11/2022	18/11/2022	Traslado del Director de la DISE para que Participe de las reuniones en el marco del Proyecto Centros Regionales del SENAVE en CETAPAR con Técnicos del SENASA Argentina y para participar de la exposición HORTIPAR 2022.	1.530.000
167	CRISTEL LUCERO GONZÁLEZ GALEANO	5526651	181 01/04/2022	ALTO PARANÁ - CAAGUAZÚ-YGUAZÚ - TEMBIAPORA.	14/11/2022	18/11/2022	Asistir al Director de la DISE, durante su Participación de las reuniones en el marco del Proyecto Centros Regionales del SENAVE en CETAPAR con Técnicos del SENASA Argentina y para participar de la exposición HORTIPAR 2022.	1.530.000

168	MARIA JOSE BRITOS SANCHEZ	4206078	181 01/04/2022	ÑEEMBUCÚ-VILLA OLIVA.	11/11/2022	11/11/2022	Supervisión de las actividades dentro del marco del programa de vigilancia fitosanitaria para plaga de granos almacenados con énfasis en Trogoderma granarium everts (2012) trogoderma granarium.	150.000
169	GIANINNA ELIZABETH ARIAS BENEGAS	1946397	181 01/04/2022	ALTO PARANÁ - CAAGUAZÚ-YGUAZÚ - TEMBIAPORA.	14/11/2022	16/11/2022	Participación de la Jornada de actividades de Horpitar y en al Ciudad de Tembiapora.	850.000
170	ANDREA SOLEDAD PIÑANEZ ORTIZ	4948482	181 01/04/2022	ÑEEMBUCÚ-VILLA OLIVA.	18/11/2022	18/11/2022	Supervisión de las actividades dentro del marco del programa de vigilancia fitosanitaria para plaga de granos almacenados con énfasis en trogoderma granarium Everts (2012).	150.000
171	AGUSTIN PALACIOS VERA	2380988	181 01/04/2022	CAAGUAZU-TEMBIAPORA.	24/11/2022	25/11/2022	Acciones en el marco del Programa de Alerta y Vigilancia Fitosanitaria en cultivo del banano banana de las difererntes compañías del distrito de Tembiapora, a fin de dar cumplimiento al plan de trabajo para la exportación de frutas de banana.	510.000
172	ANTONIO JUAN ESTEBAN ESCANDRIOLO FLORES	3419542	181 01/04/2022	CAAGUAZU-TEMBIAPORA.	24/11/2022	25/11/2022	Acciones en el marco del Programa de Alerta y Vigilancia Fitosanitaria en cultivo del banano banana de las difererntes compañías del distrito de Tembiapora, a fin de dar cumplimiento al plan de trabajo para la exportación de frutas de banana.	510.000
173	RODRIGO DAVID BENITEZ INSFRAN	5219262	181 01/04/2022	CAAGUAZÚ-YHÚ - 15 DE AGOSTO.	15/11/2022	17/11/2022	Realizar actualización y nuevos registros de productores frutihortícolas en el RENAPA y comentar de la utilización de la aplicación SENAVE Productor y la emisión del documento de transito vegetal electrónico - DTVe.	850.000

174	MARIA TERESA PAEZ CESPEDES	4222305	181 01/04/2022	CAAGUAZÚ-YHÚ - 15 DE AGOSTO.	15/11/2022	17/11/2022	Realizar actualización y nuevos registros de productores frutihortícolas en el RENAPA y comentar de la utilización de la aplicación SENAVE Productor y la emisión del documento de transito vegetal electrónico - DTVe.	850.000
175	MIGUEL ÁNGEL SERVÍN JARA	1001433	181 01/04/2022	PARAGUARÍ-CAAPUCÚ - MARÍA ANTONIA.	16/11/2022	17/11/2022	Recebado de trampas tipo Domo instalados en molino de la arrocera, de la firma FARMER S.A. Inscripción de nuevos productores y actualización en el Renapafh, DTVe y certificación.	465.000
176	GUSTAVO ELCIDE GONZALEZ GONZALEZ	1602517	181 01/04/2022	PARAGUARÍ-CAAPUCÚ - MARIA ANTONIA.	16/11/2022	17/11/2022	Recebado de trampas tipo Domo instalados en molino de la arrocera, de la firma FARMER S.A. Inscripción de nuevos productores y actualización en el Renapafh, DTVe y certificación.	465.000
177	CELSO ANTONIO FERNANDEZ CANO	4386757	181 01/04/2022	SAN PEDRO-CHORÉ - LIBERACIÓN - GENERAL RESQUÍN.	14/11/2022	17/11/2022	Aplicación de encuestas sobre utilización de productos fitosanitarios en cultivos intensivos.	1.190.000
178	MAURO DANIEL PEREIRA UCEDO	3198895	181 01/04/2022	CENTRAL-ASUNCIÓN.	15/11/2022	16/11/2022	Capacitación como Auditor de Gestión de Control Interno y Auditoría de Instituciones Públicas en el Marco del MECIP.	637.500
179	RUBEN ANTONIO TORRES BENTO	612241	181 01/04/2022	PARAGUARÍ-LA COLMENA - YBYCUÍ - TEBICUARYMI.	7/11/2022	8/11/2022	Vigilancia de moscas de la fruta e inscripción de nuevos productores agrícolas y actualización en el RENAPAFH, DTVe y Certificación.	465.000
180	JUAN MARCELO GARCETE RODRIGUEZ	3340673	181 01/04/2022	PARAGUARÍ-LA COLMENA - YBYCUI - TEBICUARYMI.	7/11/2022	8/11/2022	Vigilancia de moscas de la fruta e inscripción de nuevos productores agrícolas y actualización en el RENAPAFH, DTVe y Certificación.	465.000
181	DIEGO ARIEL CASCO AMARILLA	2508716	181 01/04/2022	ITAPÚA-CAPITÁN MIRANDA - NUEVA ALBORADA - SANTÍSIMA TRINIDAD DEL PARANÁ - SAN PEDRO DEL PARANÁ - LEANDRO OVIEDO.	10/11/2022	11/11/2022	Monitoreo, recebado de trampas y colecta de insectos de trampas tipo McPhail y trampas pegajosas establecido en el Programa de Vigilancia de Moscas de la Fruta con énfasis en Drosophila suzukii.	510.000

182	FRANCISCO PASCUAL ARRUA MAIDANA	585266	181 01/04/2022	ITAPÚA-CAPITÁN MIRANDA - NUEVA ALBORADA - SANTÍSIMA TRINIDAD DEL PARANÁ - SAN PEDRO DEL PARANÁ - LEANDRO OVIEDO.	10/11/2022	11/11/2022	Monitoreo, recebado de trampas y colecta de insectos de trampas tipo McPhail y trampas pegajosas establecido en el Programa de Vigilancia de Moscas de la Fruta con énfasis en Drosophila suzukii.	510.000
183	FERILDE DANIEL GONZALEZ FERREIRA	1346630	181 01/04/2022	CAAGUAZÚ - ALTO PARANÁ- YGUAZÚ - TEMBIAPORA.	14/11/2022	18/11/2022	PARA PARTICIPAR DE LAS REUNIONES EN EL MARCO DEL PROYECTO CENTROS REGIONALES DEL SENAVE CON TÉCNICOS DEL SENASA ARGETINA, PARA PARTICIPAR DE LA EXPOSICIÓN DE HORTIPAR 2022 Y PARA FIRMA DE ACUERDOS/CONVENIOS INTERINSTITUCIONALES.	1.530.000
184	ALEJANDRO RENÉ AYALA NÚÑEZ	1861192	181 01/04/2022	CAAGUAZU - ALTO PARANÁ- YGUAZÚY - TEMBIAPORA.	14/11/2022	18/11/2022	PARA PARTICIPAR DE LAS REUNIONES EN EL MARCO DEL PROYECTO CENTROS REGIONALES DEL SENAVE CON TÉCNICOS DEL SENASA ARGETINA, PARA PARTICIPAR DE LA EXPOSICIÓN DE HORTIPAR 2022 Y PARA FIRMA DE ACUERDOS/CONVENIOS INTERINSTITUCIONALES.	1.530.000
185	LORENZA ASTERIA CARDOZO DE CESPEDES	1558623	181 01/04/2022	ALTO PARANA-CIUDAD DEL ESTE.	15/11/2022	18/11/2022	Realizar trabajos y acompañamiento a los Registros otorgados en los sistemas SIRUS, TES, OTA, en la OficinaDescentralizada de la Unidad de Registro de la Oficina Regional Alto Paraná (ORAP). Emisión y entrega de Certificado de Registro - Importador - Silos, Centros de acopio, puertos de embarque y otros registros otorgados por el SENAVE.	1.487.500
186	SATURNINA MONTANIA OSNAGHI	646684	181 01/04/2022	ALTO PARANÁ-CIUDAD DEL ESTE.	15/11/2022	18/11/2022	Realizar trabajos y acompañamiento a los Registros otorgados en los sistemas SIRUS, TES, OTA, en la OficinaDescentralizada de la Unidad de Registro de la Oficina Regional Alto Paraná (ORAP). Emisión y entrega de Certificado de Registro - Importador - Silos, Centros de acopio, puertos de embarque y otros registros otorgados por el SENAVE.	1.487.500

187	CRISTIAN DAVID BENITEZ ACUÑA	6325682	181 01/04/2022	BOQUERÓN - LOMA PLATA.	17/11/2022	18/11/2022	Realizar notificaciones a Empresas Sumariadas en el departamento de Boquerón, distrito de Loma Plata el trabajo a desarrollar está previsto para la fecha 17 al 18/11/2022.	510.000
188	MAURO DANIEL PEREIRA UCEDO	3198895	181 01/04/2022	CENTRAL-ASUNCIÓN.	29/11/2022	30/11/2022	Capacitación como auditor de Gestión de Control Interno y Auditoría de Instituciones Públicas en el Marco del MECIP.	637.500
189	MARIA BETINA CHAPARRO BAEZ	3224260	181 01/04/2022	CORDILLERA - PARAGUARÍ - ALTO PARANÁ-ARROYOS Y ESTEROS - CAAPUCÚ - CRISTO REY - CEDRALES - SANTA ROSA - SANTA RITA.	14/11/2022	17/11/2022	Acciones en el marco del Programa de Vigilancia Fitosanitaria para Plagas de Granos Almacenados con énfasis en Trogoderma granarium Everts (2012)	1.190.000
190	YESSICA ELIZABETH REMBACZ CHAPARRO	5740180	181 01/04/2022	CORDILLERA - PARAGUARÍ - ALTO PARANÁ-ARROYOS YE STEROS - CAAPUCÚ - CRISTO REY - CEDRALES - SANTA ROSA - SANTA RITA.	14/11/2022	17/11/2022	Acciones en el marco del Programa de Vigilancia Fitosanitaria para Plagas de Granos Almacenados con énfasis en Trogoderma granarium Everts (2012)	1.190.000
191	MARIA JOSE BRITOS SANCHEZ	4206078	181 01/04/2022	MISIONES - ITAPÚA-AYOLAS - SAN MIGUEL - SAN IGNACIO - SAN PATRICIO - SANTA ROSA - SANTIAGO - FRAM - CORONEL BOGADO - CARMEN DEL PARANÁ.	21/11/2022	24/11/2022	Acciones en el marco del Programa de Plagas de Granos Almacenados con énfasis en Trogoderma Granarium Everts (2012), Prospección, recambio de trampas.	1.190.000
192	ANDREA SOLEDAD PIÑANEZ ORTIZ	4948482	181 01/04/2022	MISIONES - ITAPÚA-AYOLAS - SAN MIGUEL - SAN IGNACIO - SAN PATRICIO - SANTA ROSA - SANTIAGO - FRAM - CORONEL BOGADO - CARMEN DEL PARANÁ.	21/11/2022	24/11/2022	Acciones en el marco del Programa de Plagas de Granos Almacenados con énfasis en Trogoderma Granarium Everts (2012), Prospección, recambio de trampas.	1.190.000
193	ARNALDO DANIEL CACERES BRITEZ	5355957	181 01/04/2022	ÑEEMBUCÚ-VILLA OLIVA.	11/11/2022	11/11/2022	Recolección de insectos en trampas tipo domo para Trogoderma granarium en el marco de Resolución 870/21, en el Molino Arrocero de Villa Oliva Rice.	150.000

194	MARCOS ANTONIO ARCE ORTIZ	4747045	181 01/04/2022	ÑEEMBUCÚ-VILLA OLIVA.	11/11/2022	11/11/2022	Recolección de insectos en trampas tipo domo para Trogoderma granarium en el marco de Resolución 870/21, en el Molino Arrocero de Villa Oliva Rice.	150.000
195	JULIO CESAR FERNÁNDEZ ARREGUI	1746526	181 01/04/2022	BOQUERÓN - PRESIDENTE HAYES-ZONA 44.000 - ZONA 47.000 - CENTINELA - PARATODO - LOLITA.	15/11/2022	17/11/2022	Instalación, cebado de trampas para picudo algodonero.	850.000
196	NELSON LIBRADO FARIÑA CÉSPEDES	898577	181 01/04/2022	ALTO PARANÁ-SANTA RITA - NARANJAL - SAN CRISTÓBAL.	28/11/2022	30/11/2022	Acciones en el marco del Programa de Vigilancia Fitosanitaria en cultivos extensivos de soja, trigo, maíz, arroz, girasol y canola.	850.000
197	ANTONIO JUAN ESTEBAN ESCANDRIOLO FLORES	3419542	181 01/04/2022	ALTO PARANÁ-SANTA RITA - NARANJAL - SAN CRISTÓBAL.	28/11/2022	30/11/2022	Acciones en el marco del Programa de Vigilancia Fitosanitaria en cultivos extensivos de soja, trigo, maíz, arroz, girasol y canola.	850.000
198	GERARDO LUIS RIVEROS SAMANIEGO	3858515	181 01/04/2022	SAN PEDRO-CHORÉ.	10/11/2022	11/11/2022	Realizar muestreo de 3 (tres) lotes de granos y 1 (un) lote de granos de chía solicitados por la empresa Agro Nebai S.A. para su posterior análisis en el DLQ y DLSVBM respectivamente.	510.000
199	CESAR ARNALDO AVALOS GONZALEZ	4000931	181 01/04/2022	SAN PEDRO-CHORÉ.	10/11/2022	11/11/2022	Realizar muestreo de 3 (tres) lotes de granos y 1 (un) lote de granos de chía solicitados por la empresa Agro Nebai S.A. para su posterior análisis en el DLQ y DLSVBM respectivamente.	510.000
200	ALFREDO TORRES	807918	181 01/04/2022	ALTO PARANÁ - CORDILLERA - PARAGUARÍ-SANTA RITA - CEDRALES - CRISTO REY - CAAPUCÚ - ARROYOS Y ESTEROS.	14/11/2022	17/11/2022	Traslado de las funcionarias de la Dirección de Protección Vegetal las Señoras Betina Chaparro y Yessica Rembacz.	1.190.000
201	CRISTIAN RAMON MARECOS PORTILLO	3534866	756 15/11/2022	BRASIL-BRASILIA - PETROLINA.	20/11/2022	24/11/2022	Participar y acompañar al Presidente y al Sr. Ministro a la "Misión técnica de Paraguay al Brasil, sobre" Gestión Integrada de los Recursos Hidricos.	647.247

202	YAZMINE AMARILLA	3198603	181 01/04/2022	GUAIRÁ - CAAZAPÁ.-VILLARRICA - NATALICIO TALAVERA - CAAZAPÁ.	22/11/2022	23/11/2022	Cuidados culturales.	440.910
203	LUCIDIO BURGOS	1870852	181 01/04/2022	GUAIRÁ - CAAZAPÁ-VILLARRICA - NATALICIO TALAVERA - CAAZAPÁ.	22/11/2022	23/11/2022	Cuidados Culturales.	440.910
204	JOSE NOGUERA	2014988	181 01/04/2022	GUAIRÁ - CAAZAPÁ-VILLARRICA - NATALICIO TALAVERA - CAAZAPÁ.	22/11/2022	23/11/2022	Cuidados Culturales.	440.910
205	BLAS ROMERO	4343266	181 01/04/2022	GUAIRÁ - CAAZAPÁ-VILLARRICA - NATALICIO TALAVERA - CAAZAPÁ.	22/11/2022	23/11/2022	Cuidados Culturales.	440.910
206	LUCIDIO BURGOS	1870852	294 18/05/2022	SAN PEDRO-CHORÉ.	16/11/2022	17/11/2022	Trasplante. Cuidados Culturales.	378.510
207	YAZMINE AMARILLA	3198603	294 18/05/2022	SAN PEDRO-CHORÉ.	16/11/2022	17/11/2022	Cuidados Culturales.	378.510
208	BLAS ROMERO	4343266	294 18/05/2022	SAN PEDRO-CHORÉ.	16/11/2022	17/11/2022	Cuidados Culturales.	378.510
209	JOSE NOGUERA	2014988	294 18/05/2022	SAN PEDRO-CHORÉ.	16/11/2022	17/11/2022	Cuidados Culturales.	378.510
210	JUAN BAUTISTA CRISTALDO MARECO	2940019	767 18/11/2022	ARGENTINA-BELLA VISTA	19/11/2022	20/11/2022	Participar de la Expo feria de la Naranja y la Diversidad Productiva.	754.802
211	JOSE IGNACIO IRALA GARCETE	2343916	181 01/04/2022	SAN PEDRO-SANTA ROSA DEL AGUARAY - SAN ESTANISLAO.	15/11/2022	18/11/2022	Traslado de los funcionarios de la Dirección de Gestión de Personas la Señora Carolina Arévalos y el Señor Francisco Román.	1.190.000

212	JORGE RAFAEL BENITEZ GUERRERO	3421652	181 01/04/2022	ALTO PARANÁ - CAAGUAZÚ-YGUAZU - TEMBIAPORA.	14/11/2022	18/11/2022	Traslado de los funcionarios de la Secretaría General los Señores Esteban Areco y David González y de la Secretaría de Planificación la Señora Olga Pavón y el Señor Ferilde González.	1.530.000
213	CARLOS ALBERTO BOGARIN	1427828	181 01/04/2022	ITAPÚA-CAPITÁN MIRANDA - NUEVA ALBORADA - SANTÍSIMA TRINIDAD DEL PARANÁ - SAN PEDRO DEL PARANÁ - LEANDRO OVIEDO.	23/11/2022	24/11/2022	Monitoreo, recebado de trampas y colecta de insectos de trampas tipo McPhail y trampas pegajosas establecido en Programa de Vigilancia de Moscas de la Fruta con énfasis en Drosophila Suzukii.	510.000
214	NELSON AUGUSTO ALMADA MELGAREJO	3486295	181 01/04/2022	ITAPÚA-CAPITÁN MIRANDA - NUEVA ALBORADA - SANTÍSIMA TRINIDAD DEL PARANÁ - SAN PEDRO DEL PARANÁ - LEANDRO OVIEDO.	23/11/2022	24/11/2022	Monitoreo, recebado de trampas y colecta de insectos de trampas tipo McPhail y trampas pegajosas establecido en Programa de Vigilancia de Moscas de la Fruta con énfasis en Drosophila Suzuki.	510.000
215	MAURO DANIEL PEREIRA UCEDO	3198895	181 01/04/2022	CENTRAL-ASUNCIÓN.	22/11/2022	23/11/2022	Capacitación como Auditor de Gestión de Control Interno y Auditoria de Instituciones Públicas en el Marco del MECIP.	637.500
216	OSCAR LUIS AVALOS MENDEZ	2892080	181 01/04/2022	ALTO PARANÁ-CIUDAD DEL ESTE.	15/11/2022	18/11/2022	Traslado de las funcionarias de la Unidad de Registro las Sras. Lorenza Cardozo y Saturnina Montanía.	1.190.000
217	NESTOR ALBINO CARDOZO PESOA	1526523	181 01/04/2022	CAAGUAZÚ - GUAIRÁ - CAAZAPÁ-CORONEL OVIEDO - VILLARRICA - SAN JUAN NEPOMUCENO.	15/11/2022	18/11/2022	Traslado de los funcionarios de la Auditoría Interna Institucional los Señores Oscar Benegas y Ramiro Soto.	1.190.000
218	JAIME ARIEL AREVALO GUTIERREZ	4869544	181 01/04/2022	AMAMBAY -PEDRO JUAN CABALLERO.	14/11/2022	18/11/2022	Trabajos de limpieza del predio que será la futura Sede Regional del SENAVE.	1.530.000
219	BLAS ALSIRIO QUIROGA TORRES	2385157	181 01/04/2022	AMAMBAY -PEDRO JUAN CABALLERO.	14/11/2022	18/11/2022	Trabajos de limpieza del predio que será la futura Sede Regional del SENAVE.	1.530.000

220	MIGUEL ANGEL BURGOS MARECOS	2115895	181 01/04/2022	AMAMBAY -PEDRO JUAN CABALLERO.	14/11/2022	18/11/2022	Trabajos de limpieza del predio que será la futura Sede Regional del SENAVE.	1.530.000
221	DENIS ANTONIO MERELES	3339591	181 01/04/2022	AMAMBAY -PEDRO JUAN CABALLERO.	14/11/2022	18/11/2022	Trabajos de limpieza del predio que será la futura Sede Regional del SENAVE.	1.530.000
222	GERARDO GOMEZ CUENCA	3782772	181 01/04/2022	CAAGUAZÚ - SAN PEDRO-DR. JUAN EULOGIO ESTIGARRIBIA - YHU - CAPIIBARY - SANTA ROSA DEL AGUARAY.	14/11/2022	18/11/2022	Para realizar fiscalización e investigación en el marco de transparencia, en los Distritos de Dr. Juan Eulogio Estigarribia, yhu y Santa Rosa del Aguaray - Departamento de Caaguazú y San Pedro.	1.530.000
223	PABLO WASHINGTON AYUB WASMOSY	929096	181 01/04/2022	CAAGUAZÚ - SAN PEDRO-DR. JUAN EULOGIO ESTIGARRIBIA - YHU - CAPIIBARY - SANTA ROSA DEL AGUARAY.	14/11/2022	18/11/2022	Para realizar traslado del Sr. Gerardo Gomez, en los Distritos de Dr. Juan Eulogio Estigarribia, Yhu, Capi'ibary y Santa Rosa del Aguaray - Departamento de Caaguazú y San Pedro.	1.530.000
224	MIGUEL ANGEL BURGOS MARECOS	2115895	181 01/04/2022	ALTO PARANÁ-YGUAZÚ.	7/11/2022	8/11/2022	Trabajo de Pulverización, Fumigación y Aplicación de Productos Agroquímicos a cultivos de soja en apoyo a la DOR-CETAPAR.	510.000
225	JAIME ARIEL AREVALO GUTIERREZ	4869544	181 01/04/2022	ALTO PARANÁ-YGUAZÚ.	7/11/2022	8/11/2022	Trabajo de Pulverización, Fumigación y Aplicación de Productos Agroquímicos a cultivos de soja en apoyo a la DOR-CETAPAR.	510.000
226	JAIME ARIEL AREVALO GUTIERREZ	4869544	181 01/04/2022	CAAGUAZÚ-TEMBIAPORÁ.	12/11/2022	12/11/2022	Trabajos de traslado de cartelerías para ser entregadas a la Municipalidad de Tembiaporá.	150.000
227	MIGUEL ANGEL BURGOS MARECOS	2115895	181 01/04/2022	CAAGUAZÚ-TEMBIAPORÁ.	12/11/2022	12/11/2022	Trabajos de traslado de cartelerías para ser entregadas a la Municipalidad de Tembiaporá.	150.000
228	ANDRES ISAIAS MOLINA URUNAGA	4539942	181 01/04/2022	BOQUERÓN - CARMELO PERALTA - MARISCAL ESTIGARRIBIA - TENIENTE IRALA FERNÁNDEZ.	22/11/2022	25/11/2022	Inspección de parcelas de evaluación agronómica y de calidad de Brachiaria brizantha (Urochloa brizantha).	1.190.000

229	MONICA NAVARRO SOSA	990661	181 01/04/2022	BOQUERÓN - MARISCAL ESTIGARRIBIA - CARMELO PERALTA - TENIENTE IRALA FERNÁNDEZ.	22/11/2022	25/11/2022	Fiscalización, supervisión de infraestructuras de empresas registradas en el RNPS.	1.190.000
230	FERNANDO MIGUEL FARINA MEDINA	3518759	181 01/04/2022	BOQUERÓN - TENIENTE IRALA FERNÁNDEZ - CARMELO PERALTA - MARISCAL ESTIGARRIBIA.	22/11/2022	25/11/2022	Realizar fisclalización de infraestructuras para el RNCS, realizados por las Oficinas regionales y el control de comercio.	1.190.000
231	JULIO CESAR FERNÁNDEZ ARREGUI	1746526	181 01/04/2022	BOQUERÓN -TENIENTE PICO - 4 DE MAYO - PICADA 108.	22/11/2022	24/11/2022	Monitoreo y prospección de Langostas sudamericanas y tucuras.	850.000
232	JULIO EDUARDO ROJAS RAMIREZ	3188955	181 01/04/2022	BOQUERÓN -TENIENTE PICO - 4 DE MAYO - PICADA 108.	22/11/2022	24/11/2022	Monitoreo y prospección de Langostas sudamericanas y tucuras.	850.000
233	DAVID BOLLA MORA	1229711	181 01/04/2022	ALTO PARANÁ-COLONIA YGUAZÚ.	15/11/2022	16/11/2022	Participar de evento Hortipar y presentación de avance de trabajo de barrera viva.	637.500
234	JESUS DAVID MARTINEZ OLMEDO	3363397	181 01/04/2022	ÑEEMBUCÚ-VILLA OLIVA.	18/11/2022	18/11/2022	Recolección de insectos en trampas tipo domo para Trogoderma granarium en el marco de Resolución 870/21, en el Molino Arrocero de Villa Oliva Rice.	150.000
235	ALBERTO BENÍTEZ ESTIGARRIBIA	1056770	181 01/04/2022	ÑEEMBUCÚ-VILLA OLIVA.	18/11/2022	18/11/2022	Recolección de insectos en trampas tipo domo para Trogoderma granarium en el marco de Resolución 870/21, en el Molino Arrocero de Villa Oliva Rice.	150.000
236	ARIEL DELVALLE ORTIZ	5180788	181 01/04/2022	SAN PEDRO-CHORÉ - LIBERACIÓN - GRAL. RESQUÍN.	14/11/2022	17/11/2022	Fiscalización de fincas/parcelas de cultivos, en cumplimiento a franjas de protección y barreras vivas conforme a la ley N° 3741/09.	1.190.000
237	GENARO CORONEL RICARDO	861617	181 01/04/2022	CORDILLERA-ARROYOS Y ESTEROS.	17/11/2022	17/11/2022	Realizar charlas a productores y técnicos sobre las normativas de la producción orgánica de origen vegetal.	230.000

238	ARTURO JAVIER SANCHEZ	6501856	181 01/04/2022	PRESIDENTE HAYES - BOQUERÓN-CRUCE DE LOS PIONEROS - MARISCAL ESTIGARRIBIA.	22/11/2022	25/11/2022	Instruir a los funcionarios respecto a los módulo habilitado por el Departamento de Rendición de Cuentas en la página web de la Institución, a efectos de la presentación de Informe, Rendición de Cuentas de Viático Nacional, Rendición de Gastos de Residencia (Formulario Anexo B 01-06) vía online.	1.190.000
239	NORMA GISSELLE RODRIGUEZ SOILAN	5080901	181 01/04/2022	PRESIDENTE HAYES - BOQUERÓN-CRUCE DE LOS PIONEROS - MARISCAL ESTIGARRIBIA.	22/11/2022	25/11/2022	Instruir a los funcionarios respecto a los módulo habilitado por el Departamento de Rendición de Cuentas en la página web de la Institución, a efectos de la presentación de Informe, Rendición de Cuentas de Viático Nacional, Rendición de Gastos de Residencia (Formulario Anexo B 01-06) vía online.	1.190.000
240	MARIA LUCIA BARRIOS PEREIRA	3807551	181 01/04/2022	PRESIDENTE HAYES - BOQUERÓN-CRUCE DE LOS PIONEROS - MARISCAL ESTIGARRIBIA.	22/11/2022	25/11/2022	Instruir a los funcionarios respecto a los módulo habilitado por el Departamento de Rendición de Cuentas en la página web de la Institución, a efectos de la presentación de Informe, Rendición de Cuentas de Viático Nacional, Rendición de Gastos de Residencia (Formulario Anexo B 01-06) vía online.	1.190.000
241	CRISTHIAN FABIAN MEDINA LOPEZ	3590291	181 01/04/2022	ALTO PARANÁ-COLONIA YGUAZÚ - SANTA HELENA (BR)	7/11/2022	8/11/2022	Traslado del funcionario de la DTIC el Señor Carlos López e Igor Berni.	510.000
242	YAZMINE AMARILLA	3198603	294 18/05/2022	MISIONES-SAN JUAN BAUTISTA.	29/11/2022	30/11/2022	Cuidados Culturales.	378.510
243	LUCIDIO BURGOS	1870852	294 18/05/2022	MISIONES-SAN JUAN BAUTISTA.	29/11/2022	30/11/2022	Cuidados Culturales.	378.510
244	JOSE NOGUERA	2014988	294 18/05/2022	MISIONES-SAN JUAN BAUTISTA.	29/11/2022	30/11/2022	Cuidados Culturales.	378.510
245	BLAS ROMERO	4343266	294 18/05/2022	MISIONES-SAN JUAN BAUTISTA.	29/11/2022	30/11/2022	Cuidados Culturales.	378.510

246	DULCE SAMANTA LETIZIA FERREIRA AGUIRRE	4627284	181 01/04/2022	CENTRAL-ASUNCIÓN.	21/11/2022	21/11/2022	Participación en la Auditoría Interna del Sistema de Gestión de Calidad Integrado (SGCI) como Experta Técnica en el área DCEI de la DAG.	230.000
247	ANGELINA SANCHEZ RAMÍREZ	654367	181 01/04/2022	CENTRAL-ASUNCIÓN.	22/11/2022	22/11/2022	Capacitación como auditor de Sistema de Gestión de Calidad Interno y Auditoría de Instituciones Públicas en el Marco del MECIP´.	230.000
248	CARLOS ALBERTO LOPEZ	1535918	181 01/04/2022	ALTO PARANA-COLONIA YGUAZU - SANTA HELENA (BR).	14/11/2022	17/11/2022	ASISTENCIA TÉCNICA.	1.487.500
249	ALFREDO RAUL VEGA TORRES	3591326	181 01/04/2022	ALTO PARANÁ-MINGA PORÁ - HERNANDARIAS	16/11/2022	19/11/2022	Fiscalización y verificación en el marco de transparencia.	1.487.500
250	PEDRO RAFAEL GARCIA AMMIRI	867661	181 01/04/2022	ALTO PARANÁ - CAAGUAZÚ-YGUAZÚ - TEMBIAPORA.	14/11/2022	18/11/2022	Participación de la Jornada de actividades de Hortipar y en la ciudad de Tembiapora.	1.530.000
251	LIZ CAROLINA GARAY DE GAUTO	2354662	181 01/04/2022	CAAGUAZÚ-TEMBIAPORA.	16/11/2022	16/11/2022	Capacitación de manera conjunta con el Abg. Marcelo Alborno en "Foc R4T (Fusarium oxysporum Raza)" plaga cuarentenaria en cultivo de banano y visita técnica a parcelas productoras de banano. Actividad enmarcada dentro del programa de Experiencia Paraguaya en la ejecución de las acciones misionales y de servicio.	150.000
252	OSCAR AMADO RODRIGUEZ ORTIZ	613794	181 01/04/2022	CAAGUAZÚ-TEMBIAPORA.	16/11/2022	16/11/2022	Traslado de funcionarios de la Dirección de Laboratorios para Capacitación de manera conjunta con el Ing. Marcelo Alborno en FOC R4T.	150.000
253	FERNANDO RIOS ALVARENGA	848161	181 01/04/2022	ITAPÚA-OBLIGADO.	29/11/2022	1/12/2022	Participación de la Agrodinámica 2022.	850.000
254	JORGE RAMON BRITEZ MOREIRA	4560449	181 01/04/2022	ITAPÚA-OBLIGADO.	29/11/2022	1/12/2022	Participación de la Agrodinámica 2022.	850.000
255	JORGE ANATOL MOULARD DUARTE	1006046	181 01/04/2022	ITAPÚA-OBLIGADO.	29/11/2022	1/12/2022	Traslado de técnicos para que participen de la Agrodinámica 2022.	850.000

256	AGUSTIN BRITEZ SALCEDO	3004060	181 01/04/2022	BOQUERÓN - LOMA PLATA.	17/11/2022	18/11/2022	Apoyo en el traslado del funcionario de la Dirección General de Asuntos Jurídicos el Señor Cristian David Benitez Acuña.	510.000
257	FRANCISCO FIDEL GONCALVEZ BENITEZ	1540027	181 01/04/2022	BOQUERÓN - PRESIDENTE HAYES- ZONA 44.000 - ZONA 47.000 - CENTINELA - LOLITA - PARATODO.	15/11/2022	17/11/2022	Traslado de técnicos a efectuar instalación y cebado de trampas para picudo algodonero de acuerdo al Programa Nacional de Manejo Integrado con énfasis en la Plaga picudo algodonero.	850.000
258	LEONARDO BRUNAGA DUARTE	3428714	181 01/04/2022	ITAPÚA-MAYOR OTAÑO - CARLOS A. LÓPEZ - ALTO VERA.	23/11/2022	24/11/2022	Instalación y recebado de Trampas MacPhail en el marco de Vigilancia de Mosca de la Fruta en los distritos de Mayor Otaño, Carlos A. López, Alto Vera del Departamento de Itapúa.	510.000
259	MIGUEL ANGEL GONZALEZ ENCISO	5185949	181 01/04/2022	ITAPÚA-MAYOR OTAÑO - CARLOS A. LÓPEZ - ALTO VERA.	23/11/2022	24/11/2022	Instalación y recebado de Trampas MacPhail en el marco de Vigilancia de Mosca de la Fruta en los distritos de Mayor Otaño, Carlos A. López, Alto Vera del Departamento de Itapúa.	510.000
260	ORLANDO JONAS ACOSTA NAVARRO	4297913	181 01/04/2022	ITAPÚA-ITAPÚA POTY - CORONEL BOGADO - FRAM - MARÍA AUXILIADORA - MAYOR OTAÑO - CAPITÁN MEZA - ALTO VERA - NATALIO - CAPITÁN MIRANDA - LA PAZ - EDELIRA.	22/11/2022	25/11/2022	Verificación In Situs de empresas (Importador - Silos, centro de acopio, puertos de embarques y otros) con mantenimiento vencido, cancelado por dar cumplimiento a las Resoluciones de Intervención N° 108/18 y 128/19 otorgados por el SENAVE.	1.190.000
261	GUSTAVO YSMAEL TRINIDAD LOPEZ	3029626	181 01/04/2022	ITAPÚA-ITAPÚA POTY - CORONEL BOGADO - FRAM - MARIA AUXILIADORA - MAYOR OTAÑO - CAPITÁN MEZA - ALTO VERA - NATALIO - CAPITÁN MIRANDA - LA PAZ - EDELIRA.	22/11/2022	25/11/2022	Verificación In Situs de empresas (Importador - Silos, centro de acopio, puertos de embarques y otros) con mantenimiento vencido, cancelado por dar cumplimiento a las Resoluciones de Intervención N° 108/18 y 128/19 otorgados por el SENAVE.	1.190.000

262	MARIO ALFREDO ACOSTA CAÑETE	3356826	181 01/04/2022	CORDILLERA-ALTOS - CARAGUATAY - JUAN DE MENA.	17/11/2022	18/11/2022	Traslado de Bolsa de maíz del Proyecto de Restauración de los SIstemas de Producción del Agricultura Familiar (RESIPROAF), apoyo interinstitucional al MAG.	510.000
263	MIRIAN BEATRIZ VEGA MENDEZ	5058309	181 01/04/2022	MISIONES-SAN MIGUEL - AYOLAS.	23/11/2022	24/11/2022	Prospección del Gorgojo Khapra (Trogoderma granarium), realizadas en trampas tipo Domo como monitoreo preventivo en granos de arroz, en las EmpresasAgriplus S.A. y Agroganadera Santiago S.A. cin el fin de dar cumplimiento a la Resolución N° 870/21.	510.000
264	DAHIANA ELIZABETH SANABRIA ACHUCARRO	3337612	181 01/04/2022	MISIONES-SAN MIGUEL - AYOLAS.	23/11/2022	24/11/2022	Prospección del Gorgojo Khapra (Trogoderma granarium), realizadas en trampas tipo Domo como monitoreo preventivo en granos de arroz, en las EmpresasAgriplus S.A. y Agroganadera Santiago S.A. cin el fin de dar cumplimiento a la Resolución N° 870/21.	510.000
265	PABLO DANIEL GARAY SANTANDER	1252732	181 01/04/2022	ALTO PARANÁ - CAAGUAZÚ-YGUAZU - TEMBIAPORA.	15/11/2022	18/11/2022	Participar y acompañar al Sr. Presidente en la ExpoFeria Hortipar 2022, y de las reunionesen el marco del proyecto Centros de Regionales del SENAVE en CETAPAR y en la Municipalidad de Tembiapora.	1.190.000
266	ESTELA ACOSTA ROMERO	1972038	181 01/04/2022	CENTRAL-ASUNCIÓN.	22/11/2022	24/11/2022	Participar en el Curso de Formación de Inspectores Orgáncos Internos, normativas Europea, EEUU y Japón.	1.062.500
267	MARIA JOSE BRITOS SANCHEZ	4206078	181 01/04/2022	ÑEEMBUCÚ-VILLA OLIVA.	25/11/2022	25/11/2022	Supervisión de las actividades dentro del marco del Programa de Vigilancia Fitosanitaria para Plagas de Granos Almacenados con énfasis en Trogoderma granarium Everts (2012) Trogoderma granarium.	150.000

268	JUAN CARLOS SILVEIRA CASTILLO	807276	181 01/04/2022	SAN PEDRO - CONCEPCIÓN - AMAMBAY - CANINDEYÚ-CRUCE 6000 - YBY YAU - PEDRO JUAN CABALLERO - KATUETÉ.	22/11/2022	25/11/2022	Traslado y realización de mantenimientos de vehículos de las Oficinas Externas del SENAVE.	1.190.000
269	MARCOS SALINAS ROJAS	1034878	181 01/04/2022	SAN PEDRO - CONCEPCIÓN - AMAMBAY - CANINDEYÚ-CRUCE 6000 - YBY YAU - PEDRO JUAN CABALLERO - KATUETÉ.	22/11/2022	25/11/2022	Traslado y realización de mantenimientos de vehículos de las Oficinas Externas del SENAVE.	1.190.000
270	LUIS BENIGNO ABENTE	253965	181 01/04/2022	CAAGUAZÚ-CLETO ROMERO.	23/11/2022	24/11/2022	Capacitación a técnicos y productores en Buenas Prácticas Agrícolas (BPA) y Manejo adecuado de plaguicidas.	510.000
271	CRISTIAN RAMON BRITEZ OSORIO	3599560	181 01/04/2022	CAAGUAZU-CLETO ROMERO.	23/11/2022	24/11/2022	Capacitación a técnicos y productores en Buenas Prácticas Agrícolas (BPA) y Manejo adecuado de plaguicidas.	510.000
272	MAURO MARCELO GOMEZ ORREGO	2375578	181 01/04/2022	CAAGUAZÚ-CLETO ROMERO.	23/11/2022	24/11/2022	Traslado a técnicos de la DICAO a la Charla técnica a productores y técnicos sobre uso, manejo seguro de plaguicidas y otros.	510.000
273	NELSON LIBRADO FARIÑA CÉSPEDES	898577	181 01/04/2022	ALTO PARANÁ-RAÚL PEÑA - SANTA RITA.	21/11/2022	23/11/2022	Verificación y Fiscalizaciónd e franjas de protección y barreras vivas.	850.000
274	AGUSTIN PALACIOS VERA	2380988	181 01/04/2022	ALTO PARANÁ-RAÚL PEÑA - SANTA RITA.	21/11/2022	23/11/2022	Verificación y Fiscalizaciónd e franjas de protección y barreras vivas.	850.000
275	CYNTHIA LORENA BOGADO GONZALEZ	4614562	181 01/04/2022	ALTO PARANÁ-CIUDAD DEL ESTE.	7/11/2022	8/11/2022	Participar en el 1° Simposio de Sanidad de la Soja y el conversatorio con un plantel de profesionales de todo el país, Actualización técnica-científica y de experiencias de campo en el manejo de enfermedades de la soja.	510.000

276	OSCAR AMADO RODRIGUEZ ORTIZ	613794	181 01/04/2022	ALTO PARANÁ-CIUDAD DEL ESTE.	7/11/2022	8/11/2022	Traslado de funcionarios de la Dirección de Laboratorios para Participar en el 1° Simposio de Sanidad de la Soja y el conversatorio con un plantel de profesionales de todo el país, Actualización técnica-científica y de experiencias de campo en el manejo de enfermedades de la soja.	510.000
277	IGOR IVAN BERNI MARECOS	5632567	181 01/04/2022	PARAGUARÍ - ALTO PARANÁ-PARAGUARÍ - YGUAZÚ.	22/11/2022	25/11/2022	Asistencia técnica, cableado estructurado.	1.160.000
278	ARNALDO DAVID CAMPPIZZ PERALTA	7074770	181 01/04/2022	PARAGUARÍ - ALTO PARANÁ-PARAGUARÍ - YGUAZÚ.	22/11/2022	25/11/2022	Asistencia técnica, cableado estructurado.	1.160.000
279	CLAUDIA EUSEBIA MONTIEL CÁCERES	2889403	181 01/04/2022	CORDILLERA-ARROYOS Y ESTEROS.	23/11/2022	23/11/2022	Fiscalización de franjas de protección y barreras vivas, levantar información respecto al cumplimiento de franjas de protección en explotaciones de cultivos intensivos de los diferentes distritos del Departamento.	150.000
280	CELSO LUIS CABRAL GONZALEZ	691279	181 01/04/2022	CORDILLERA-ARROYOS Y ESTEROS.	23/11/2022	23/11/2022	Fiscalización de franjas de protección y barreras vivas, levantar información respecto al cumplimiento de franjas de protección en explotaciones de cultivos intensivos de los diferentes distritos del Departamento.	150.000
281	EDGAR RAMON FERREIRA VILLALBA	2601818	181 01/04/2022	AMAMBAY - CONCEPCIÓN-BELLA VISTA NORTE - CAPITÁN BADO - KARAPA´I - YBY YAÚ - HORQUETA - BELÉN.	30/11/2022	2/12/2022	Realizar verificación en los puntos de ventas de los productos orgánicos, si cumplen con el etiquetado con relación a las Normas Vigentes.	850.000
282	CRISTIAN RAMON BRITEZ OSORIO	3599560	181 01/04/2022	AMAMBAY - CONCEPCIÓN-BELLA VISTA NORTE - CAPITÁN BADO - KARAPA´I - YBY YAÚ - HORQUETA - BELÉN.	30/11/2022	2/12/2022	Realizar verificación en los puntos de ventas de los productos orgánicos, si cumplen con el etiquetado con relación a las Normas Vigentes.	850.000

283	MARIA LAURA VERA SOSA	3443188	181 01/04/2022	ITAPÚA-ENCARNACIÓN - CAPITÁN MIRANDA.	23/11/2022	25/11/2022	Participar en el Seminario de la Calidad y la reunión del CTN 35 Yerba, organizado por el INTN.	850.000
284	ERNESTO ANTONIO GONZALEZ GONZALEZ	3562654	181 01/04/2022	ITAPÚA - ALTO PARANÁ-SANTA RITA - CEDRALES - SAN ALBERTO - SANTA ROSA DEL MONDAY.	22/11/2022	24/11/2022	Control de Comercio de Semillas.	850.000
285	PABLO DANIEL GONZALEZ LESMO	3678018	181 01/04/2022	ITAPÚA - ALTO PARANÁ-TOMAS ROMERO PEREIRA - MAYOR OTAÑO - SANTA RITA - ÑACUNDAY - ITAKYRY - SANTA ROSA.	22/11/2022	24/11/2022	Inspección de parcelas semilleras de soja. Inspección de viveros de producción de plantines de cítricos certificados.	850.000
286	JORGE ANATOL MOULARD DUARTE	1006046	181 01/04/2022	ITAPÚA - ALTO PARANÁ-TOMAS ROMERO PEREIRA - MAYOR OTAÑO - SANTA RITA - ÑACUNDAY - ITAKYRY - SANTA ROSA.	22/11/2022	24/11/2022	Traslado de técnicos de la DISE que realicen la verificación de locales de comercio de semillas y la inspección de parcelas semilleras de soja y de viveros de producción de plantines de citricos certificados.3	850.000
287	MARIA YSOLINA SEGOVIA BALBUENA	4071428	181 01/04/2022	CENTRAL-VILLETA.	1/11/2022	1/11/2022	Fiscalización de fumigación de productos y subproductos a la firma PACIVA S.A.	150.000
288	JESUS DAVID MARTINEZ OLMEDO	3363397	181 01/04/2022	CENTRAL-VILLETA.	1/11/2022	1/11/2022	Fiscalización de fumigación de productos y subproductos a la firma PACIVA S.A.	150.000
289	OSCAR MARTIN ORTIZ ARAUJO	2120765	181 01/04/2022	CANINDEYÚ - ALTO PARANÁ - AMAMBAY-SALTO DEL GUAIRÁ - SAN ALBERTO - PEDRO JUAN CABALLERO.	28/11/2022	1/12/2022	Realizar auditoría de mantenimeinto del RNLS a los Laboratorios Agrofértil S.A. y Agrotec S.A. y retiro de muestras de agroquímicos de los puntos de ingreso a solicitud de la Dirección de Operaciones para su posterior análisis en el DLQ.	1.190.000

290	CESAR ARNALDO AVALOS GONZALEZ	4000931	181 01/04/2022	CANINDEYÚ - ALTO PARANÁ - AMAMBAY-SALTO DEL GUAIRÁ - SAN ALBERTO - PEDRO JUAN CABALLERO.	28/11/2022	1/12/2022	Realizar auditoría de mantenimeinto del RNLS a los Laboratorios Agrofértil S.A. y Agrotec S.A. y retiro de muestras de agroquímicos de los puntos de ingreso a solicitud de la Dirección de Operaciones para su posterior análisis en el DLQ.	1.190.000
291	MARYAM JAZMIN PORTILLO FRANCO	5014837	181 01/04/2022	CENTRAL-ASUNCIÓN.	22/11/2022	24/11/2022	Participación del curso presencial sobre formación de Inspectores Orgánicos Internos, Normativas Europa. EEUU y Japón.	1.062.500
292	LAURA BEATRIZ RUIZ DIAZ DE YBAÑEZ	3385968	181 01/04/2022	MISIONES-SAN MIGUEL - AYOLAS.	17/11/2022	18/11/2022	Prospección del Gorgojo khapra (Trogoderma granarium), realizadass en trampas tipo Domo como monitoreo preventivo en granos de arroz, en las Empresas Agriplus S.A. y Agroganadera Santiago S.A, con el fin de dar cumplimiento a la Resolución N° 870/21.	510.000
293	DAHIANA ELIZABETH SANABRIA ACHUCARRO	3337612	181 01/04/2022	MISIONES-SAN MIGUEL - AYOLAS.	17/11/2022	18/11/2022	Prospección del Gorgojo khapra (Trogoderma granarium), realizadass en trampas tipo Domo como monitoreo preventivo en granos de arroz, en las Empresas Agriplus S.A. y Agroganadera Santiago S.A, con el fin de dar cumplimiento a la Resolución N° 870/21.	510.000
294	CLAUDIA EUSEBIA MONTIEL CÁCERES	2889403	181 01/04/2022	CENTRAL-ASUNCIÓN.	25/11/2022	25/11/2022	Participación en la Auditoría Interna del Sistema de Gestión de Calidad Integrado (SGCI) como Experta Técnica de la 17025 en el área de Ensayos analíticos.	230.000
295	MARCOS ANTONIO ARCE ORTIZ	4747045	181 01/04/2022	CENTRAL-VILLETA.	2/11/2022	2/11/2022	Fiscalización de fumigación de productos y subproductos a la firma PACIVA S.A.	150.000
296	ARNALDO DANIEL CACERES BRITEZ	5355957	181 01/04/2022	CENTRAL-VILLETA.	2/11/2022	2/11/2022	Fiscalización de fumigación de productos y subproductos a la firma PACIVA S.A.	150.000

297	ARNALDO RAMON CANTERO RIVAS	3692978	181 01/04/2022	CONCEPCIÓN-PASO BARRETO - PASO HORQUETA - SAN ALFREDO.	22/11/2022	24/11/2022	Realziar actividades de Prospección con toma de muestras para su envío a la Dirección de Laboratorios en el marco del Programa de Vigilancia de palantas forestales con énfasis a Eucalipto.	425.000
298	ROGER MARTIN GONZALEZ PARRA	1040241	181 01/04/2022	CONCEPCIÓN-YBY YAÚ.	21/11/2022	25/11/2022	Trabajos de albañilería, pintura, instalación y mantenimiento de equipos de AA y de Sistema eléctricos.	1.530.000
299	AGUSTIN BRITEZ SALCEDO	3004060	181 01/04/2022	CONCEPCIÓN-YBY YAÚ.	21/11/2022	25/11/2022	Trabajos de albañilería, pintura, instalación y mantenimiento de equipos de AA y de Sistema eléctricos.	1.530.000
300	GUIDO CARDOZO RECALDE	758198	181 01/04/2022	CONCEPCIÓN-YBY YAÚ.	21/11/2022	25/11/2022	Trabajos de albañilería, pintura, instalación y mantenimiento de equipos de AA y de Sistema eléctricos.	1.530.000
301	EDUARDO AREVALO	1756957	181 01/04/2022	CONCEPCIÓN-YBY YAÚ.	21/11/2022	25/11/2022	Trabajos de albañilería, pintura, instalación y mantenimiento de equipos de AA y de Sistema eléctricos.	1.530.000
302	JORGE DAVID DUARTE VELAZQUEZ	4704629	181 01/04/2022	CENTRAL-ASUNCIÓN.	22/11/2022	24/11/2022	Participar en el Curso de Formación de Inspectores Orgánicos Internos, normativas a Europa EEUU y Japón.	1.062.500
303	FLAMINIO SOSA LEDEZMA	3599966	181 01/04/2022	CENTRAL-SAN LORENZO.	21/11/2022	21/11/2022	Capacitación en Recolección de muestras para evaluación de la inocuidad en vegetales.	230.000
304	ADOLFO BASILI DUARTE	1155714	181 01/04/2022	CENTRAL-SAN LORENZO.	21/11/2022	21/11/2022	Capacitación en Recolección de muestras para evaluación de la inocuidad en vegetales.	230.000
305	ALDO ALEXIS GALARZA CABRERA	4332605	181 01/04/2022	CENTRAL-SAN LORENZO.	21/11/2022	21/11/2022	Capacitación en Recolección de muestras para evaluación de la inocuidad en vegetales.	230.000
306	AMERICO ALVARENGA GARCIA	3172642	181 01/04/2022	CORDILLERA - PARAGUARÍ-CAACUPÉ - YAGUARÓN.	22/11/2022	24/11/2022	Acompañamiento, a fin de realizar la verificación y control de los bienes patrimoniales de la institución y firma de la planilla de responsabilidad, en marco del Contrato SENAVE N° 090/2021.	1.062.500

307	OSCAR MANUEL FRESCURA GOMEZ	2243145	181 01/04/2022	PRESIDENTE HAYES - BOQUERÓN-CRUCE PIONERO - MARISCAL ESTIGARRIBIA.	22/11/2022	25/11/2022	Traslado de los funcionarios del Departamento de Rendición de Cuentas las Señoras Norma Rodriguez, María Lucía Barrios y el Señor Arturo Sánchez.	1.190.000
308	PAOLA MARIA FLEITAS DIEZ PEREZ	4201396	181 01/04/2022	ALTO PARANÁ-CIUDAD DEL ESTE.	22/11/2022	25/11/2022	Entrega de insumos y materiales de limpiezaa, relevamiento de datos sobre situaciones edilicias de las Oficinas de Puntos de Inspecciones de Algesa, Campestre, Puente de la Oficina de Ciudad del Este.	1.190.000
309	OSCAR LUIS AVALOS MENDEZ	2892080	181 01/04/2022	ALTO PARANÁ-CIUDAD DEL ESTE.	22/11/2022	25/11/2022	Traslado de las funcionarias del Departamento Adquisicion y Suministros la Señora Laura Cañete y del Departamento de Servicios Generales la Señora Paola Fleitas.	1.190.000
310	LAURA CAROLINA CAÑETE ACEVEDO	2462512	181 01/04/2022	ALTO PARANÁ-CIUDAD DEL ESTE.	22/11/2022	25/11/2022	Realizar entrega de insumos y materiales, recabar datos para preparación de Pac Anual de Compras.	1.190.000
311	EMILCE PAOLA GOMEZ MARTINEZ	3641704	181 01/04/2022	AMAMBAY - CANINDEYÚ - SAN PEDO - CONCEPCIÓN-PEDRO JUAN CABALLERO - KATUETE - SANTA ROSA DEL AGUARAY - CRUCE 6000 - YBY YAU.	22/11/2022	25/11/2022	Verificar los comprobantes de cargas de combustibles (ticket - factura de carga) para correcta rendición de consumo, en las Oficinas Regionales.	1.190.000
312	RONALDO RODRIGUEZ	694173	181 01/04/2022	PARAGUARÍ - ALTO PARANA-PARAGUARÍ - YGUAZÚ.	22/11/2022	25/11/2022	Acompañamiento y adecuación de las oficinas de la institución Regional Paraguarí y Oficina Regional Colonia Iguazú, Alto Paraná.	1.190.000
313	ROBERTO GIMENEZ GÓMEZ	4446504	181 01/04/2022	CANINDEYÚ-CURUGUATY.	23/11/2022	25/11/2022	Realizar acompañamiento de verificación de parcela denunciada en el Departamento de Canindeyú.	850.000
314	ESTELA ACOSTA ROMERO	1972038	181 01/04/2022	CORDILLERA-NUEVA COLOMBIA - ARROYOS Y ESTEROS.	30/11/2022	30/11/2022	Realizar recolección de muestras entomológicas de trampas domo, cambio de trampas amarillas y recebado de trampas McPhail para vigilancia fitosanitaria.	150.000

315	UDILBERTO ALMADA OVELAR	706719	181 01/04/2022	CORDILLERA-NUEVA COLOMBIA - ARROYOS Y ESTEROS.	30/11/2022	30/11/2022	Realizar recolección de muestras entomológicas de trampas domo, cambio de trampas amarillas y recebado de trampas McPhail para vigilancia fitosanitaria.	150.000
316	MARIO ALFREDO ACOSTA CAÑETE	3356826	181 01/04/2022	CAAGUAZÚ-YHU.	21/11/2022	21/11/2022	Apoyo interinstitucional al Ministerio de Agricultura y Ganadería - Dirección de Comercialización para el traslado de productos y productores.	150.000
317	LUIS MARIA COLMAN MORO	4277947	181 01/04/2022	SAN PEDRO - ALTO PARANÁ - ITAPÚA-SANTA ROSA DEL AGUARAY - MINGA GUAZÚ - CARMEN DEL PARANÁ.	29/11/2022	1/12/2022	Realizar entregas de Notas sobre informes solicitado por el Ministerio Público y Notificaciones de Sumarios Administrativos.	850.000
318	CRISTHIAN FABIAN MEDINA LOPEZ	3590291	181 01/04/2022	MISIONES - ITAPÚA-AYOLAS - SAN MIGUEL - SAN IGNACIO - SAN PATRICIO - SANTA ROSA - SANTIAGO - FRAM - CORONEL BOGADO - CARMEN DEL PARANÁ.	21/11/2022	24/11/2022	Traslado de las Funcionarias de la Dirección de Protección Vegetal las Señoras María José Britos, Andrea Piñanez.	1.190.000
319	ALFREDO TORRES	807918	181 01/04/2022	CAAGUAZÚ-CLETO ROMERO.	24/11/2022	24/11/2022	Traslado de los Expertos del Proyecto INOPAR.	150.000
320	MARIO ALFREDO ACOSTA CAÑETE	3356826	181 01/04/2022	PARAGUARÍ - ALTO PARANÁ- PARAGUARÍ - YGUAZÚ.	22/11/2022	25/11/2022	Traslado de los funcionarios de la Dirección de Tecnología de la Información y Comunicación los Señores Arnaldo Camppizz e Igor Berni.	1.160.000
321	MARIANO FRANCO AQUINO	824592	181 01/04/2022	ALTO PARANÁ-COLONIA YGUAZÚ.	22/11/2022	23/11/2022	Visita al centro de CETAPAR para recaudar datos técnicos sobre granos para exportación.	510.000
322	JORGE RAFAEL BENITEZ GUERRERO	3421652	181 01/04/2022	ITAPÚA-ENCARNACIÓN - CAPITÁN MIRANDA.	23/11/2022	25/11/2022	Traslado de ña funcionaria de la DICAO la Señora Laura Vera.	850.000
323	RAMON RUIZ DIAZ COLMAN	4048038	181 01/04/2022	PARAGUARÍ-LA COLMENA - YBYCUÍ.	21/11/2022	22/11/2022	Trabajos de encuestas sobre utilización de productos fitosanitarios en los cultivos.	465.000

324	DIEGO ARNALDO GONZALEZ PANIAGUA	3689014	181 01/04/2022	PARAGUARÍ-LA COLMENA - YBYCUÍ.	21/11/2022	22/11/2022	Trabajos de encuestas sobre utilización de productos fitosanitarios en los cultivos.	465.000
325	RUBEN ANTONIO TORRES BENTO	612241	181 01/04/2022	PARAGUARÍ-LA COLMENA - YBYCUÍ.	21/11/2022	22/11/2022	Fiscalización de finca/parcelas de cultivos en cumplimiento a franjas de seguridad y barreras vivas a productores.	465.000
326	MIGUEL ÁNGEL SERVÍN JARA	1001433	181 01/04/2022	PARAGUARÍ-LA COLMENA - YBYCUI.	21/11/2022	22/11/2022	Fiscalización de finca/parcelas de cultivos en cumplimiento a franjas de seguridad y barreras vivas a productores.	465.000
327	OSCAR VICENTE CACERES RIVAS	984682	181 01/04/2022	CAAGUAZÚ-3 DE FEBRERO.	13/12/2022	15/12/2022	Realizar actualización y nuevos registros de productores frutihortícolas en el RENAPA y comentar de la utilización de la aplicación SENAVE Producttor y la emisión del documento de tránsito vegetal electrónico - DTVe.	850.000
328	RODRIGO DAVID BENITEZ INSFRAN	5219262	181 01/04/2022	CAAGUAZÚ-3 DE FEBRERO.	13/12/2022	15/12/2022	Realizar actualización y nuevos registros de productores frutihortícolas en el RENAPA y comentar de la utilización de la aplicación SENAVE Producttor y la emisión del documento de tránsito vegetal electrónico - DTVe.	850.000
329	ADA CONCEPCIÓN CENTURIÓN DE GUILLEN	2174200	181 01/04/2022	ITAPÚA-HOHENAU - OBLIGADO.	29/11/2022	1/12/2022	Participación de la Agrodinámica 2022. Inspección de ensayos de evaluación agronómica de soja y maiz.	850.000
330	DAHIANA MARIA OVEJERO MALDONADO	2324466	181 01/04/2022	ITAPÚA-HOHENAU - OBLIGADO.	29/11/2022	1/12/2022	Participación de la Agrodinámica 2022. Inspección de ensayos de evaluación agronómica de soja y maiz.	850.000
331	SANTIAGO GASPAR BENITEZ VERA	2497950	181 01/04/2022	ITAPÚA-HOHENAU - OBLIGADO.	29/11/2022	1/12/2022	Participación de la Agrodinámica 2022. Inspección de ensayos de evaluación agronómica de soja y maiz.	850.000

332	ROSA LILIANA ENCINA ROMERO	3284801	181 01/04/2022	MISIONES - ITAPÚA-AYOLAS - SAN MIGUEL - SAN IGNACIO - SAN PATRICIO - SANTA ROSA - SANTIAGO - FRAM - CORONEL BOGADO - CARMEN DEL PARANÁ.	26/12/2022	29/12/2022	Acciones en el marco del Programa de Vigilancia Fitosanitaria para Plagas de Granos Almacenados con énfasis en Trogoderma granarium Everts (2012), Prospección, recambio de trampas.	1.190.000
333	ANDREA SOLEDAD PIÑANEZ ORTIZ	4948482	181 01/04/2022	MISIONES - ITAPÚA-AYOLAS - SAN MIGUEL - SAN IGNACIO - SAN PATRICIO - SANTA ROSA - SANTIAGO - FRAM - CORONEL BOGADO - CARMEN DEL PARANÁ.	26/12/2022	29/12/2022	Acciones en el marco del Programa de Vigilancia Fitosanitaria para Plagas de Granos Almacenados con énfasis en Trogoderma granarium Everts (2012), Prospección, recambio de trampas.	1.190.000
334	MARIA JOSE BRITOS SANCHEZ	4206078	181 01/04/2022	CORDILLERA - PARAGUARÍ - ALTO PARANÁ-ARROYOS Y ESTEROS - CAAPUCÚ - CRISTO REY - CEDRALES - SANTA ROSA - SANTA RITA.	19/12/2022	22/12/2022	Acciones en el marco del Programa de Vigilancia Fitosanitaria para Plagas de Granos Almacenados con énfasis en Trogoderma granarium Everts (2012)	1.190.000
335	MARIA BETINA CHAPARRO BAEZ	3224260	181 01/04/2022	CORDILLERA - PARAGUARÍ - ALTO PARANÁ-ARROYOS Y ESTEROS - CAAPUCÚ - CRISTO REY - CEDRALES - SANTA ROSA - SANTA RITA.	19/12/2022	22/12/2022	Acciones en el marco del Programa de Vigilancia Fitosanitaria para Plagas de Granos Almacenados con énfasis en Trogoderma granarium Everts (2012)	1.190.000
336	GENARO CORONEL RICARDO	861617	181 01/04/2022	CONCEPCIÓN - YBY YAU - ARROYITO.	29/11/2022	1/12/2022	Realizar auditoría e inspección de las fincas de los productores/as que están en procesos de Certificación.	850.000
337	CLAUDIA BEATRIZ VELAZQUEZ GALEANO	3611623	181 01/04/2022	CONCEPCIÓN - YBY YAU - ARROYITO.	29/11/2022	1/12/2022	Realizar auditoría e inspección de las fincas de los productores/as que están en procesos de Certificación.	850.000
338	FRANCISCO FIDEL GONCALVEZ BENITEZ	1540027	181 01/04/2022	BOQUERÓN -PICADA 108 - TENIENTE PICO - 4 DE MAYO.	22/11/2022	24/11/2022	Traslado de Técnicos para efectuar monitoreo y prospección de Langosta Voladora y tucuras en los lugares donde ocurrieron ataques de la plaga en el Dpto. de Boqueron	850.000

339	DAVID LEOPOLDO MENDEZ SAMUDIO	4886605	181 01/04/2022	CAAGUAZÚ-SAN JOAQUÍN - OLLA RUGUA.	27/12/2022	28/12/2022	Realizar actualización y nuevos registros de productores frutihortícolas en el RENAPA y comentar de la utilización de la aplicación SENAVE Producttor y la emisión del documento de tránsito vegetal electrónico - DTVe.	510.000
340	CALIXTO AVALOS SILVA	936039	181 01/04/2022	CAAGUAZÚ-SAN JOAQUÍN - OLLA RUGUA.	27/12/2022	28/12/2022	Realizar actualización y nuevos registros de productores frutihortícolas en el RENAPA y comentar de la utilización de la aplicación SENAVE Producttor y la emisión del documento de tránsito vegetal electrónico - DTVe.	510.000
341	LEONARDO DAVID LOPEZ FARIA	4188534	181 01/04/2022	ALTO PARANÁ-CIUDAD DEL ESTE.	7/11/2022	8/11/2022	Participar en el 1° Simposio de sanidad de la soja y el conversatorio con un plantel de profesionales de todo el país, Actualización técnica - científica y de experiencias de campo en el manejo de enfermedades de la soja.	510.000
342	HELENA VALDOVINOS GALEANO	1946148	778 22/11/2022	CANADÁ-MONTREAL.	2/12/2022	21/12/2022	Participar del Evento Internacional en el Marco del Protocolo de Cartagena sobre Seguridad Biotecnológica.	9.221.269
343	MARIA CRISTINA SOERENSEN GONZALEZ	1293322	778 22/11/2022	CANADÁ-MONTREAL.	30/11/2022	20/12/2022	Participar del Evento Internacional en el Marco del Protocolo de Cartagena sobre Seguridad Biotecnológica.	9.763.697
344	FATIMA ELENA ALFONSO DE MACIEL	3273432	787 23/11/2022	ARGENTINA-BUENOS AIRES.	11/12/2022	16/12/2022	Participar de la 105° Reunión del Comité Directivo del Comité.	12.007.602
345	CARMIÑA HAYDEE CAMELLI DE CROSA	1794711	181 01/04/2022	CANINDEYÚ-CURUGUATY.	23/11/2022	25/11/2022	Fiscalización de parcelas de productores en base a denuncia.	850.000
346	SANTIAGO GASPAR BENITEZ VERA	2497950	181 01/04/2022	CAAGUAZÚ - SAN PEDRO-SAN ESTANISLAO - VAQUERÍA.	5/12/2022	7/12/2022	Verificación de locales de comercios de semillas.	850.000

347	JORGE RAMON BRITEZ MOREIRA	4560449	181 01/04/2022	CAAGUAZÚ - SAN PEDRO-SAN ESTANISLAO - VAQUERÍA.	5/12/2022	7/12/2022	Verificación de locales de comercios de semillas.	850.000
348	MARCELO DANIEL ROJAS GONZALEZ	1502682	181 01/04/2022	CAAGUAZÚ - ALTO APRANÁ- JUAN EULOGIO ESTIGARRIBIA - YGUAZÚ - MINGA GUAZÚ - HERNANDARIAS.	23/11/2022	25/11/2022	Para realizar fiscalización y verificación en el marco de transferencia en los distritos de Juan Eulogio Estigarribia, Yguazú, Minga Guazú, y Hernandarias - Dpto. Caaguazú y Alto Paraná.	850.000
349	JUAN MIGUEL ESPINOLA TORALES	3727775	181 01/04/2022	CAAGUAZÚ - ALTO PARANÁ- JUAN EULOGIO ESTIGARRIBIA - YGUAZÚ - MINGA GUAZÚ - HERNANDARIAS.	23/11/2022	25/11/2022	Para acompañar al Titular de la Secretaría de Gabinete el Abg. Marcelo Rojas, Para realizar fiscalización y verificación en el marco de transferencia en los distritos de Juan Eulogio Estigarribia, Yguazú, Minga Guazú, y Hernandarias - Dpto. Caaguazú y Alto Paraná.	850.000
350	ALFREDO RAUL VEGA TORRES	3591326	181 01/04/2022	CAAGUAZÚ - ALTO PARANÁ- JUAN EULOGIO ESTIGARRIBIA - YGUAZÚ - MINGA GUAZÚ - HERNANDARIAS.	23/11/2022	25/11/2022	Para acompañar al Titular de la Secretaría de Gabinete el Abg. Marcelo Rojas, Para realizar fiscalización y verificación en el marco de transferencia en los distritos de Juan Eulogio Estigarribia, Yguazú, Minga Guazú, y Hernandarias - Dpto. Caaguazú y Alto Paraná.	850.000
351	OSCAR VICENTE CACERES RIVAS	984682	181 01/04/2022	CAAGUAZÚ-JOSÉ DOMINGO OCAMPOS.	20/12/2022	21/12/2022	Realizar actualización y nuevos registros de productores frutihortícolas en el RENAPA y comentar de la utilización de la aplicación SENAVE Producttor y la emisión del documento de tránsito vegetal electrónico - DTVe.	510.000
352	RODRIGO DAVID BENITEZ INSFRAN	5219262	181 01/04/2022	CAAGUAZÚ-JOSÉ DOMINGO OCAMPOS.	20/12/2022	21/12/2022	Realizar actualización y nuevos registros de productores frutihortícolas en el RENAPA y comentar de la utilización de la aplicación SENAVE Producttor y la emisión del documento de tránsito vegetal electrónico - DTVe.	510.000

353	ORLANDO ANIBAL VASQUEZ BARAHONA	3805625	181 01/04/2022	ITAPÚA-ENCARNACIÓN.	23/11/2022	25/11/2022	Asistir al seminario de Gestión de Calidad realizado en el aula magna de la Universidad Nacional de Itapúa y adquirir competencias que sirvan de base para el buen desempeño en el trabajo diario para luego compartir la información recibida.	850.000
354	ENRIQUE FABIAN NUÑEZ PAREDES	3485778	181 01/04/2022	ITAPÚA-ENCARNACIÓN.	23/11/2022	25/11/2022	Asistir al seminario de Gestión de Calidad realizado en el aula magna de la Universidad Nacional de Itapúa y adquirir competencias que sirvan de base para el buen desempeño en el trabajo diario para luego compartir la información recibida.	850.000
355	HILCE ROCIO AVALOS CESPEDES	5085326	181 01/04/2022	CANINDEÚ-NUEVA ESPERANZA.	30/11/2022	2/12/2022	Entrenamiento para evaluación de parcelas de ensayos experimentales, evaluación de nuevas tecnologías.	850.000
356	MACARENA BELEN BERNAL RAMOS	4001440	181 01/04/2022	CANINDEYÚ-NUEVA ESPERANZA.	30/11/2022	2/12/2022	Entrenamiento para evaluación de parcelas de ensayos experimentales, evaluación de nuevas tecnologías.	850.000
357	BLANCA JULIA NUÑEZ DE MATTO	543899	181 01/04/2022	ITAPÚA-HOHENAU - BLIGADO.	29/11/2022	1/12/2022	Participación de la Agrodinámica 2022. Inspección de ensayos de evaluación agronómica de soja y maíz.	850.000
358	DAVID BOLLA MORA	1229711	181 01/04/2022	CANINDEYÚ-CURUGUATY.	23/11/2022	25/11/2022	Acompañamiento como soporte técnico de la DOR en verificación de parcelas de productores agrícolas colindantes a comunidad rural de Yerutí ante denuncias de incumplimientos de normas de protección (franjas y barreras vivas).	850.000
359	CARMEN VIVIANA PINTOS CORTESSI	3368823	181 01/04/2022	CAAGUAZÚ-SAN JOAQUÍN.	12/12/2022	16/12/2022	Extracción de muestras de productos vegetales en fincas de producción de tomate, locote y papa, para análisis de residuos.	1.530.000
360	RUBEN DARIO BAEZ ROJAS	4620932	181 01/04/2022	CAAGUAZÚ-DR. JUAN EULOGIO ESTIGARRIBIA.	25/11/2022	25/11/2022	Realizar inspección de parcelas semilleras de soja.	150.000
361	ANA TERESA GONZALEZ LLANO	4276970	181 01/04/2022	CAAGUAZÚ-DR. JUAN EULOGIO ESTIGARRIBIA.	25/11/2022	25/11/2022	Realizar inspección de parcelas semilleras de soja.	150.000

362	MIRIAN LETICIA SORIA CACERES	3822595	181 01/04/2022	ITAPÚA-BELLA VISTA.	28/11/2022	30/11/2022	Participar del taller de validación del Manual de Buenas Prácticas Agrícolas en yerba con consultoría del Programa de Mipyme Compite.	850.000
363	MARIA EUGENIA VILLALBA SANDOVAL	3384409	181 01/04/2022	ITAPÚA-BELLA VISTA.	28/11/2022	30/11/2022	Participar del taller de validación del Manual de Buenas Prácticas Agrícolas en yerba con consultoría del Programa de Mipyme Compite.	850.000
364	MAURO MARCELO GOMEZ ORREGO	2375578	181 01/04/2022	ITAPÚA-BELLA VISTA.	28/11/2022	30/11/2022	Traslado de Funcionarios.	850.000
365	OSCAR AMADO RODRIGUEZ ORTIZ	613794	181 01/04/2022	BOQUERÓN -FILADELFIA - LOMA PLATA.	29/11/2022	1/12/2022	Traslado de funcionarios de la Dirección de Laboratorios para la auditoría de mantenimiento de laboratorios inscriptos en el Registro Nacional de Laboratorio de Semillas - RNLS: Cooperativa Col. Mult. Fernheim Ltda. y Cooperativa Chortitzer Ltda.	850.000
366	ANIBAL ALEJANDRO KIESE BERNI	4668796	181 01/04/2022	BOQUERÓN - FILADELFIA - LOMA PLATA.	29/11/2022	1/12/2022	Realizar auditoría de mantenimiento de laboratorios inscriptos en el Registro Nacional de Laboratorio de Semillas - RNLS: Cooperativa Col. Mult. Fernheim Ltda. y Cooperativa Chortitzer Ltda.	850.000
367	BLANCA ELIZABETH CORONEL LEZCANO	2024278	181 01/04/2022	BOQUERÓN - FILADELFIA - LOMA PLATA.	29/11/2022	1/12/2022	Realizar auditoría de mantenimiento de laboratorios inscriptos en el Registro Nacional de Laboratorio de Semillas - RNLS: Cooperativa Col. Mult. Fernheim Ltda. y Cooperativa Chortitzer Ltda.	850.000
368	MARCOS NARCISO VIVEROS AGUAYO	4512194	181 01/04/2022	BOQUERÓN - FILADELFIA - LOMA PLATA.	29/11/2022	1/12/2022	Apoyar en las aciones técnicas y de Gestión a ser Realizadas en las auditorías de mantenimiento de laboratorios inscriptos en el Registro Nacional de Laboratorio de Semillas - RNLS: Cooperativa Col. Mult. Fernheim Ltda. y Cooperativa Chortitzer Ltda.	850.000

369	ANIBAL ALEJANDRO KIESE BERNI	4668796	181 01/04/2022	ALTO PARANÁ - ITAPÚA-IRUÑA - OBLIGADO.	22/11/2022	23/11/2022	Realizar auditoría de mantenimiento de laboratorios inscriptos en el Registro Nacional de Laboratorio de Semillas - RNLS: Cooperativa Col. Unidas Agropecuaria Industria Ltda. e Iruña S.A.I.C.	510.000
370	STELLA MARYS VILLALBA DE DA SILVA	1923538	181 01/04/2022	ALTO PARANÁ - ITAPÚA-IRUÑA - OBLIGADO.	22/11/2022	23/11/2022	Realizar auditoría de mantenimiento de laboratorios inscriptos en el Registro Nacional de Laboratorio de Semillas - RNLS: Cooperativa Col. Unidas Agropecuaria Industria Ltda. e Iruña S.A.I.C.	510.000
371	OSCAR AMADO RODRIGUEZ ORTIZ	613794	181 01/04/2022	ALTO PARANÁ - ITAPÚA-IRUÑA - OBLIGADO.	22/11/2022	23/11/2022	Traslado de funcionarios de Laboratorios para auditoría de mantenimiento de laboratorios inscriptos en el Registro Nacional de Laboratorio de Semillas - RNLS: Cooperativa Col. Unidas Agropecuaria Industria Ltda. e Iruña S.A.I.C.	510.000
372	ELIZA ADRIANA ROLON SANCHEZ	4783153	181 01/04/2022	ALTO PARANÁ - ITAPÚA-IRUÑA - OBLIGADO.	22/11/2022	23/11/2022	Apoyar en las acciones técnicas de gestión a ser realizadas en las auditorías de mantenimiento de laboratorios inscriptos en el Registro Nacional de Laboratorio de Semillas - RNLS: Cooperativa Col. Unidas Agropecuaria Industria Ltda. e Iruña S.A.I.C.	510.000
373	RODRIGO LUIS GONZALEZ NAVARRO	1076902	181 01/04/2022	BOQUERÓN - LOMA PLATA.	3/12/2022	3/12/2022	Participar y acompañar al Ministro del MAG, en el acto de Lanzamiento Oficial de la Siembra Agrícola del Chaco 2022/23, a realizarse en el Predio Ferial de la Expo Pioneros del Chaco, en el Distrito de Loma Plata, Departamento de Boquerón.	150.000

374	RODRIGO LUIS GONZALEZ NAVARRO	1076902	181 01/04/2022	ITAPÚA - MISIONES-HOHENAU - AYOLAS - SANTA ROSA.	29/11/2022	2/12/2022	Participar y acompañar al Ministro del MAG en el acto inaugural de la 26° Edición de la expoferia agrodinamica, a realizarse en fecha 29 y 30 de noviembre del corriente en el campo demostrativo de la Coop. Colonias Unidas, en el distrito de Hohenau, Departamento de Itapúa participar en reuniones con productores locales, fecha 1 y 2 de diciembre del cte. en el Dist. de Ayolas y Santa Rosa Misiones	1.190.000
375	BENICIO MANUEL TALAVERA BARRIENTOS	1027806	181 01/04/2022	ITAPÚA - MISIONES-HOHENAU - AYOLAS - SANTA ROSA.	29/11/2022	2/12/2022	Trasladar y custodiar al Sr. Presidente en el acto inaugural de la 26° Edición de la expoferia agrodinamica, a realizarse en fecha 29 y 30 de noviembre del corriente en el campo demostrativo de la Coop. Colonias Unidas, en el distrito de Hohenau, Departamento de Itapúa participar en reuniones con productores locales, en fecha 1 y 2 de diciembre del cte. en los Dist. Ayolas y Santa Rosa, Misiones.	1.190.000
376	FERILDE DANIEL GONZALEZ FERREIRA	1346630	181 01/04/2022	ALTO PARANÁ-NARANJAL - SAN CRISTÓBAL - ALLORQUÍN.	28/11/2022	30/11/2022	Para coordinar elaboración de proyectos de cooperación Interinstitucional y acuerdos específicos.	850.000
377	SERGIO DANIEL ALMANDO DURE	3801015	181 01/04/2022	ALTO PARANÁ - NARANJAL - SAN CRISTÓBAL - MALLORQUÍN.	28/11/2022	30/11/2022	Para coordinar elaboración de proyectos de cooperación Interinstitucional y acuerdos específicos.	850.000
378	JOSE ANTONIO INSFRAN ORTIZ	1521664	181 01/04/2022	ALTO PARANÁ-NARANJAL - SAN CRISTÓBAL - MALLORQUÍN.	28/11/2022	30/11/2022	Para coordinar elaboración de proyectos de cooperación Interinstitucional y acuerdos específicos.	850.000

ANEXO II-01: INFORME DE COMISIONAMIENTO NACIONAL

Se eleva a consideración de las autoridades institucionales el presente informe de comisionamiento nacional, declarando que los datos consignados son realizados en caracter de Declaracion Jurada, quedando sometidos a los organismos de control.

Fecha de Informe	Número y Fecha del Expediente
07/11/22	7885 27/10/22

PERSONA ASIGNADA A LA COMISIÓN

Nombre y Apellido	C.I. N°	Funcionario	Firma
JOSE DEL PILAR GAMARRA VELAZQUEZ	622916	Si [X] No [ ]	

Cargo	Personal
JEFE INTERINO DE DEPARTAMENTO	Permanente [X] Contratado [ ] Otros [ ]

Teléfono	Correo Electrónico
0981156537	JOSE.GAMARA@SENAVE.GOV.PY

FECHA DE VIAJE

Inicio	Final
01/11/22	04/11/22

MOVILIDAD

Publico [ ] Estado [X] Otros [ ]

Chofer asignado / Nombre	Orden de Trabajo Nro.	Km. Inicio	Km. Final
LUIS COLMAN	23297	356279	357530

INFORMACION GEOGRAFICA

Departamento(s)	Localidade(s)
MISIONES - ITAPUA - ALTO PARANÁ - CAAZAPÁ	SAN IGNACIO - CORONEL BOGADO - MARIA AUXILIADORA - SAN JUAN NEPOMUCENO.

DESCRIPCIÓN DE LAS TAREAS

Verificacion de los vehiculos de las Oficinas Externas del SENAVE (Verificacion de los bienes de la institucion). Implementación del Procedimiento "Gestion de combustibles del Parque Automotor de SENAVE"

OBSERVACIÓN (EN CASO DE MODIFICACIÓN EN RELACIÓN A LO SOLICITADO)

V° B° Director, Director General o Maxima	Firma: Aclaración: Econ. Carlos Mieres Director Sello:



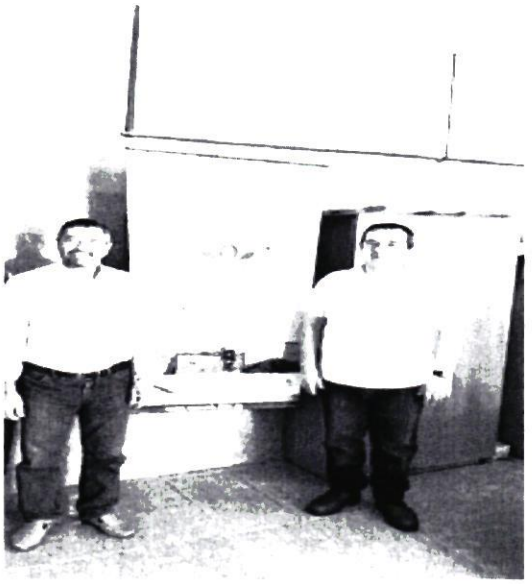




Campo Experimental
Ing. Agr. LUIS ALBERTO ALVAREZ



SENAVE

Servicio Nacional de Calidad y Sanidad Vegetal y de Semillas

445769

Domicilio: ASUNCION Telefax:

ORDEN DE TRABAJO

Nº 023297

23297

☐ ORDINARIO

X ☐ EXTRAORDINARIO

Vehiculo Tipo: CAMIONETA Chapa: EAG-531 Nº de Orden Asignado: 0

Marca y Modelo: ISUZU Área Interior: DOBLE

Conductor Autorizado: LUIS MARIA COLMAN MORO

Dias Estimados de la Misión: Desde 31/10/2022 Hasta 7/11/2022

Horas Estimadas de la Misión: Desde las 00:01 Hasta las 24:00

Km. de Salida: 356276 Km. de Vuelta: 357530

Km. estimados de Recorrido: 1500 Km. Real Recorridos: 1254

Consumo estimado x 100 Km: Lts. 12

TRABAJOS A REALIZAR:

VERIFICACION DE LOS VEHICULOS DE LAS OFICINAS EXTERNAS DEL SENAVE Y NOTIFICACION DE SUMARIOS ADMINISTRATIVOS EN LOS DEPARTAMENTOS DE MISIONES, ITAPUA, ALTO PARANA, CAAGUAZU Y CAAZAPÁ DENTRO DLE TERRITORIO NACIONAL

ACOMPAÑA: JOSE GAMARRA

Fecha: 31/10/2022

Responsable del área al que fue asignado el automotor

Lic. José Gamarra
Jefe Interino
Opto de Transporte

GRAF. MONARCA S.R.L. - Tte. Fariña 813 - Tel./Fax: 495 772 - 449 103 - RUC: 80013965-8 - C.M.T. Nº 1.043
100 Bl 50 X 3 (20.001 / 25.000) Octubre 2018

ANEXO II-01: INFORME DE COMISIONAMIENTO NACIONAL

Se eleva a consideración de las autoridades institucionales el presente informe de comisionamiento nacional, declarando que los datos consignados son realizados en carácter de Declaración Jurada, quedando sometidos a los organismos de control.

Fecha de Informe	Número y Fecha del Expediente
11/11/22	7857 26/10/22

PERSONA ASIGNADA A LA COMISIÓN

Nombre y Apellido	C.I. N°	Funcionario	Firma
MAURO DANIEL PEREIRA UCEDO	3198895	Si [X] No [ ]	

Cargo	Personal
ASISTENTE ADMINISTRATIVO	Permanente [X] Contratado [ ] Otros. [ ]

Teléfono	Correo Electrónico
021208748	mauro.pereira@senave.gov.py

FECHA DE VIAJE

Inicio	Final
01/11/22	03/11/22

MOVILIDAD

Público [X] Estado [ ] Otros [ ]

Chofer asignado / Nombre	Orden de Trabajo Nro.	Km. Inicio	Km. Final

INFORMACION GEOGRAFICA

Departamento(s)	Localidade(s)
CENTRAL	ASUNCIÓN.

DESCRIPCIÓN DE LAS TAREAS

Capacitación como Auditor de Gestión de Control Interno y Auditoría de Instituciones Públicas en el Marco del MECIP.

OBSERVACIÓN (EN CASO DE MODIFICACIÓN EN RELACIÓN A LO SOLICITADO)

V° B° Director, Director General o Máxima	Firma: Aclaración: Sello:

Viviana Ortiz de Cortessi
Ing. Agr. Msc - M.P N° 2722
SENAVE

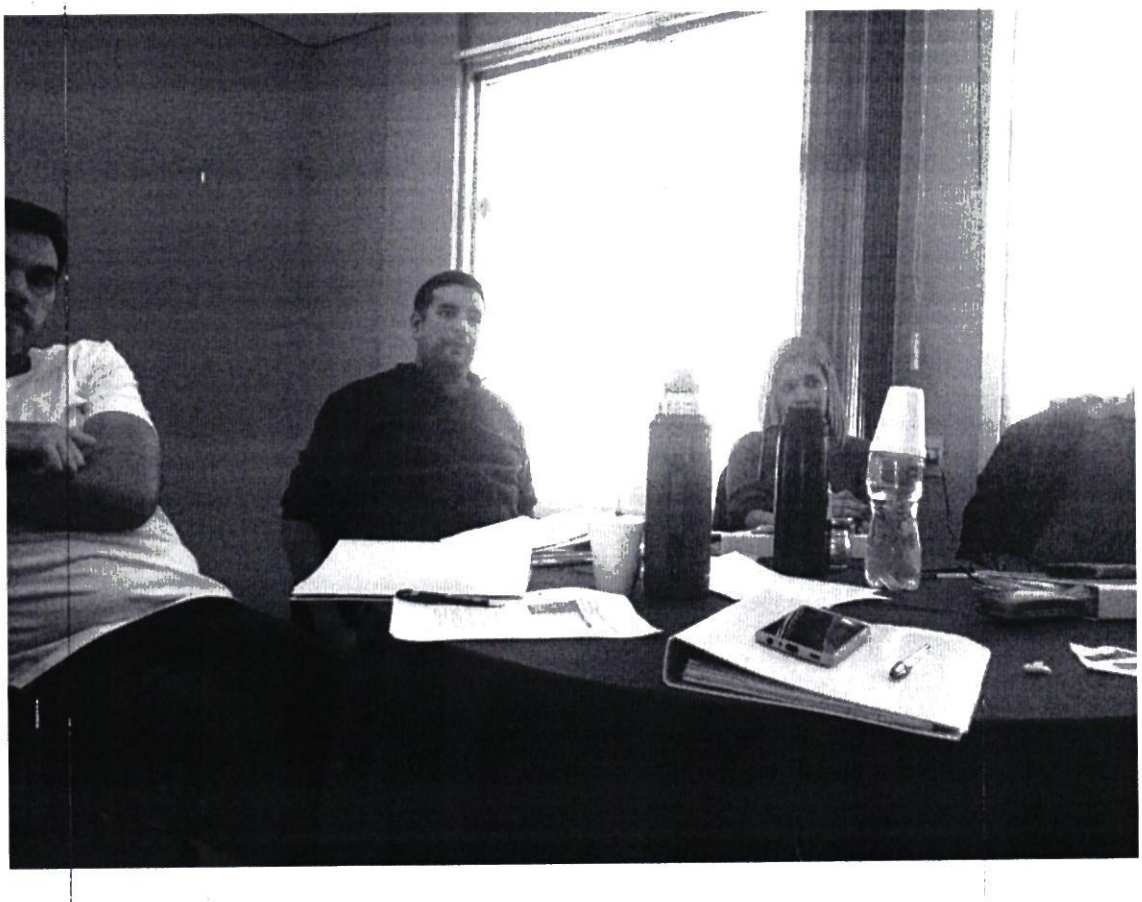



Zimbra: **gestionadministrativa.regionales@senave.gov.py**

Encargada de Despacho DOR

De : Gestión Administrativa <gestionadministrativa.regionales@senave.gov.py> mar, 15 de nov de 2022 09:14

Asunto : Encargada de Despacho DOR

Para : ingrid.bernal <ingrid.bernal@senave.gov.py>, cristobal.casamayouret <cristobal.casamayouret@senave.gov.py>

Para o CC : carmen.berni <carmen.berni@senave.gov.py>

Buen Día

Por este medio comunico que la Ing. Viviana Pintos es la Encargada de Despacho de la DOR, en fechas del 14 al 16 de noviembre del corriente para lo que hubiera lugar.

Atte

Carmen Berni

ANEXO II-01: INFORME DE COMISIONAMIENTO NACIONAL

Se eleva a consideracion de las autoridades institucionales el presente informe de comisionamiento nacional, declarando que los datos consignados son realizados en caracter de Declaración Jurada, quedando sometidos a los organismos de control.

Fecha de Informe	Número y Fecha del Expediente
04/11/22	7854 26/10/22

PERSONA ASIGNADA A LA COMISIÓN

Nombre y Apellido	C.I. N°	Funcionario	Firma
DENIS ANTONIO MERELES	3339591	Si [X] No [ ]	

Cargo	Personal
A CUMPLIR FUNCIONES EN EL DPTO. DE SERVICIOS	Permanente [X] Contratado [ ] Otros [ ]

Telefono	Correo Electrónico
0982476466	denis.mereles@senave.gov.py

FECHA DE VIAJE

Inicio	Final
26/10/22	28/10/22

MOVILIDAD

Publico [ ] Estado [X] Otros [ ]

Chofer asignado / Nombre	Orden de Trabajo Nro.	Km. Inicio	Km. Final
DENIS ANTONIO MERELES	25060	112568	113760

INFORMACION GEOGRAFICA

Departamento(s)	Localidade(s)
CAAGUAZÚ - ALTO PARANÁ.	CORONEL OVIEDO - MINGA GUAZÚ.

DESCRIPCIÓN DE LAS TAREAS

Apoyo interinstitucional al Ministerio de Agricultura y Ganadería y al Viceministerio de Agricultura Familiar Campesina para realizar el traslado de productos y boisa de semillas de maiz

OBSERVACIÓN (EN CASO DE MODIFICACIÓN EN RELACIÓN A LO SOLICITADO)

V° B° Director, Director General o Máxima	Firma: Aclaración: Econ. Carlos Meza Sello: Director

SENAVE

Servicio Nacional de Calidad y Sanidad Vegetal y de Semillas

Domicilio ASUNCION Telefax: 445769

ORDEN DE TRABAJO

Nº 025060

25060

☐ ORDINARIO

X ☐ EXTRAORDINARIO

Vehiculo Tipo CAMION Chapa BTD-066 Nº de Orden Asignado 0

Marca y Modelo HINO Area Interior SIMPLE

Conductor Autorizado DENIS ANTONIO MERELES

Dias Estimados de la Misión Desde 25 10 2022 Hasta 31 10 2022

Horas Estimadas de la Misión Desde las 00:01 Hasta las 24:00

Km de Salida 112568 Km de Vuelta 113760

Km estimados de Recorrido 1500 Km Real Recorridos 1192

Consumo estimado x 100 Km Lts 18

TRABAJOS A REALIZAR

APOYO INTERINSTITUCIONAL AL MINISTERIO DE AGRICULTURA Y GANADERIA Y AL VICEMINISTERIO DE AGRICULTURA FAMILIAR CAMPESINA, PARA REALIZAR EL TRASLADO DE PRODUCTOS Y BOLSA DE SEMILLAS DE MAÍZ, EN LOS DEPARTAMENTOS DE ALTO PARANA, CAAGUAZU DENTRO DLE TERRITORIO NACIONAL

Fecha 25 / 10 / 2022

Responsable del área al que fue asignado el automotor

GRAF. MONARCA S.R.L. - Tte. Fariña 813 - Tel./Fax: 455 772 - 449 103 - RUC: 80013965-8 - C.H.T. Nº 1 043
50 Bl. 50 X 3 (25 001 / 27 500) Septiembre 2021

ES COPIA



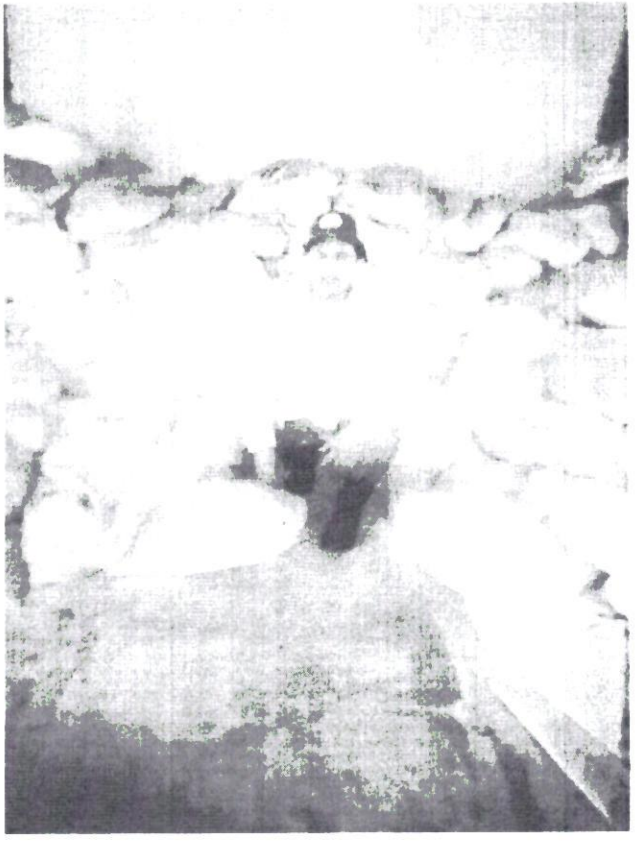




CANCUN
MEXICO

ANEXO II-01: INFORME DE COMISIONAMIENTO NACIONAL

Se eleva a consideración de las autoridades institucionales el presente informe de comisionamiento nacional, declarando que los datos consignados son realizados en carácter de Declaración Jurada, quedando sometidos a los organismos de control.

Fecha de Informe	Número y Fecha del Expediente
01/11/22	7855 26/10/22

PERSONA ASIGNADA A LA COMISIÓN

Nombre y Apellido	C.I. N°	Funcionario	Firma
CARLOS ALBERTO BOGARIN	1427828	Si [X] No [ ]	

Cargo	Personal
TECNICO	Permanente [X] Contratado [ ] Otros [ ]

Teléfono	Correo Electrónico
0975-606690 0975 606690	carlos.bogarin@senave.gov.py

FECHA DE VIAJE

Inicio	Final
26/10/22	27/10/22

MOVILIDAD

Público [ ] Estado [X] Otros [ ]

Chofer asignado / Nombre	Orden de Trabajo Nro.	Km. Inicio	Km. Final
Carlos Bogarin	24532	81377	Orden de trabajo abierta

INFORMACION GEOGRAFICA

Departamento(s)	Localidade(s)
ITAPUA	SAN JUAN DEL PARANA - CAMBYRETA - NUEVA ALBORADA - CAPITÁN MIRANDA - SAN

DESCRIPCIÓN DE LAS TAREAS

Monitoreo, recebado de trampas tipo MacPhail y pegajosas, colecta de insectos dentro del programa de vigilancua de mosca de la fruta con énfasis en Drosophila suzukii, isntaladas en los Distritos de SAN JUAN DEL PARANÁ, CAMBYRETA, NUEVA ALBORADA Y CAPITÁN MIRANDA Distancia desde las ORIS 113 km. San Pedro del Paraná, José I. Oviedo y Santisima Trinidad del Paraná, Distancia desde la ORIS 174 Km

OBSERVACIÓN (EN CASO DE MODIFICACIÓN EN RELACIÓN A LO SOLICITADO)

V° B° Director, Director General o Máxima	Firma: Aclaración: Carmen Berni Sello: Ing. Agr. Reg. COSAVE PY-078

ANEXO II-01: INFORME DE COMISIONAMIENTO NACIONAL

Se eleva a consideración de las autoridades institucionales el presente informe de comisionamiento nacional, declarando que los datos consignados son realizados en carácter de Declaración Jurada, quedando sometidos a los organismos de control.

Fecha de Informe	Número y Fecha del Expediente
01/11/22	7855 26/10/22

PERSONA ASIGNADA A LA COMISIÓN

Nombre y Apellido	C.I. N°	Funcionario	Firma
DIEGO ARIEL CASCO AMARILLA	2508716	Si [X] No [ ]	

Cargo	Personal
TECNICO	Permanente [ ] Contratado [X] Otros [ ]

Teléfono	Correo Electrónico
0858 - 285 0975 732 765	diego.casco@senave.gov.py

FECHA DE VIAJE

Inicio	Final
26/10/22	27/10/22

MOVILIDAD

Público [ ] Estado [X] Otros [ ]

Chofer asignado / Nombre	Orden de Trabajo Nro.	Km. Inicio	Km. Final
Carlos Bogarin	24532	81377	Orden abierta

INFORMACION GEOGRAFICA

Departamento(s)	Localidade(s)
ITAPUA	SAN JUAN DEL PARANA - CAMBYRETA - NUEVA ALBORADA - CAPITÁN MIRANDA - SAN

DESCRIPCIÓN DE LAS TAREAS

Monitoreo, recebado de trampas tipo MacPhail y pegajosas, colecta de insectos dentro del programa de vigilancua de mosca de la fruta con énfasis en Drosophila suzukii, isntaladas en los Distritos de SAN JUAN DEL PARANÁ, CAMBYRETA, NUEVA ALBORADA Y CAPITÁN MIRANDA Distancia desde las ORIS 113 km, San Pedro del Paraná, José I. Oviedo y Santísima Trinidad del Paraná, Distancia desde la ORIS 174 Km.

OBSERVACIÓN (EN CASO DE MODIFICACIÓN EN RELACIÓN A LO SOLICITADO)

V° B° Director, Director General o Máxima	Firma:
	Aclaración: Carmen Berni Ing. Agr.
	Sello: Reg. COSAVE PY-078

SENAVE

Servicio Nacional de Calidad y Sanidad Vegetal y de Semillas

Domicilio ASUNCION ..... Telefax: .....

ORDEN DE TRABAJO

☐ ORDINARIO

☐ EXTRAORDINARIO

Nº 024533

Vehiculo Tipo: ..... Chapa: ..... Nº de Orden Asignado .....

Marca y Modelo: ..... Área Interior .....

Conductor Autorizado: .....

.....

Días Estimados de la Misión: Desde ...../...../..... Hasta ...../...../.....

Horas Estimadas de la Misión: Desde las ..... Hasta las .....

Km. de Salida: ..... Km. de Vuelta .....

Km. estimados de Recorrido: ..... Km. Real Recorridos .....

Consumo estimado x 100 Km: Lts .....

TRABAJOS A REALIZAR:

.....

.....

.....

.....

.....

.....

SERVICIO NACIONAL DE CALIDAD Y SANIDAD VEGETAL Y DE SEMILLAS – DEPARTAMENTO TRANSPORTE – REPÚBLICA DEL PARAGUAY – SENAVE

Fecha: ...../...../...../

.....

Responsable del área al que fue asignado el automotor

GRAF. MONARCA S.R.L. - Tte. Fariña 813 - Tel./Fax: 495 772 - 449 103 - RUC: 80013965-8 - C.H. [illegible]
100 Bl. 50 X 3 (20.001 / 25.000) Octubre 2018

Lic. José Gamarra
Jefe Interino
Dpto. de Transporte

ES COPIA

ANEXO II-01: INFORME DE COMISIONAMIENTO NACIONAL

Se eleva a consideración de las autoridades institucionales el presente informe de comisionamiento nacional, declarando que los datos consignados son realizados en carácter de Declaración Jurada, quedando sometidos a los organismos de control.

Fecha de Informe	Número y Fecha del Expediente
04/11/22	7858 26/10/22

PERSONA ASIGNADA A LA COMISIÓN

Nombre y Apellido	C.I. N°	Funcionario	Firma
MARCELO DANIEL ROJAS GONZALEZ	1502682	Si [X] No [ ]	

Cargo	Personal
TITULAR	Permanente [ ] Contratado [ ] Otros [X]

Teléfono	Correo Electrónico
0981-238-305	marcelo.rojas@senave.gov.py

FECHA DE VIAJE

Inicio	Final
26/10/22	29/10/22

MOVILIDAD

Público [ ] Estado [X] Otros [ ]

Chofer asignado / Nombre	Orden de Trabajo Nro.	Km. Inicio	Km. Final
Pablo Ayub	22773	97023	Abierta

INFORMACION GEOGRAFICA

Departamento(s)	Localidade(s)
CAAGUAZU - ALTO PARANÁ	JUAN E. ESTIGARRIBIA - JUAN LEÓN MALLORQUIN - MINGA GUAZÚ - TAVAPY -

DESCRIPCIÓN DE LAS TAREAS

Realizar fiscalizacion y verificación en el marco de transparencia en los distritos Juan E. Estigarribia, Juan Leon Mallorquin, Minga Guazu, Tavapy y Santa Rita - Departamento de Caaguazu y Alto Paraná

OBSERVACIÓN (EN CASO DE MODIFICACIÓN EN RELACIÓN A LO SOLICITADO)

V° B° Director, Director General o Máxima	Firma: Aclaración: Sello:

SENAVE

Servicio Nacional de Calidad y Sanidad Vegetal y de Semillas

Domicilio: ASUNCION Telefax: 445769

ORDEN DE TRABAJO

☐ ORDINARIO Nº 022773

X ☐ EXTRAORDINARIO ***22773***

Vehiculo Tipo: CAMIONETA Chapa: HFS-210 Nº de Orden Asignado: 0

Marca y Modelo: NISSAN Área Interior

Conductor Autorizado: MARCELO DANIEL ROJAS GONZALEZ

Días Estimados de la Misión: 4 Desde 10 / 2022 Hasta 31 / 10 / 2022

Horas Estimadas de la Misión: Desde las 00:01 Hasta las 24:00

Km. de Salida: 97023 Km. de Vuelta

Km. estimados de Recorrido 3000 Km. Real Recorridos

Consumo estimado x 100 Km: Lts. 12

TRABAJOS A REALIZAR:

ACTIVIDADES REFERENTES A LA SECRETARIA DE GABINETE DEL SENAVE

DENTRO DEL TERRITORIO NACIONAL

PUEDEN CONDUCIR: PABLO WASHINGTON AYUB WASMOSY, JUAN ESPINOLA, CESAR GAVILAN, MANUEL TRAVERA. ACOMPAÑAN: ALEJANDRO AYALA, EVA SEGOVIA, TAMI JIMENEZ.

Fecha: 4 / 10 / 2022

SERVICIO NACIONAL DE CALIDAD Y SANIDAD VEGETAL Y DE SEMILLAS DEPARTAMENTO TRANSPORTE

Responsable del área al que fue asignado el automotor

Lic. José Gamarra
Jefe Interino
Dpto. de Transporte

GRAF. MONARCA S.R.L. - Tte. Fariña 813 - Tel./Fax: 495 772 - 449 103 - RUC: 80013985-8 - C.A.I. Nº 1.043
100 Bl. 50 X 3 (20.001 / 25.000) Octubre 2018

Lic. José Gamarra
Jefe Interino
Dpto. de Transporte

ES COPIA





ANEXO II-01: INFORME DE COMISIONAMIENTO NACIONAL

Se eleva a consideración de las autoridades institucionales el presente informe de comisionamiento nacional, declarando que los datos consignados son realizados en carácter de Declaración Jurada, quedando sometidos a los organismos de control.

Fecha de Informe	Número y Fecha del Expediente
04/11/22	7858 26/10/22

PERSONA ASIGNADA A LA COMISIÓN

Nombre y Apellido	C.I. N°	Funcionario	Firma
ARIEL MILCIADES BARRIOS FIGUEREDO	4607345	Si [X] No [ ]	

Cargo	Personal
ASISTENTE	Permanente [ ] Contratado [ ] Otros [X]

Teléfono	Correo Electrónico
021-299-071 0961-254-882	ariel.barrios@senave.gov.py

FECHA DE VIAJE

Inicio	Final
26/10/22	29/10/22

MOVILIDAD

Público [ ] Estado [X] Otros [ ]

Chofer asignado / Nombre	Orden de Trabajo Nro.	Km. Inicio	Km. Final
Pablo Ayub	22773	97023	Abierta

INFORMACION GEOGRAFICA

Departamento(s)	Localidade(s)
CAAGUAZÚ - ALTO PARANÁ	JUAN E. ESTIGARRIBIA - JUAN LEON MALLORQUIN - MINGA GUAZÚ - TAVAPY

DESCRIPCIÓN DE LAS TAREAS

Para acompañar al titular de la Secretaria de Gabinete el Abg. Marcelo Rojas, Realizar fiscalización y verificación en el marco de transparencia en los distritos Juan E. Estigarribia, Juan Leon Mallorquin, Minga Guazu, Tavapy y Santa Rita - Departamento de Caaguazú y Alto Paraná

OBSERVACIÓN (EN CASO DE MODIFICACIÓN EN RELACIÓN A LO SOLICITADO)

V° B° Director, Director General o Máxima	Firma: Aclaración: Abg. Marcelo Rojas, Titular Sello: Secretaría de Gabinete SENAVE

SENAVE

Servicio Nacional de Calidad y Sanidad Vegetal y de Semillas

Domicilio: ASUNCION Telefax: 445769

ORDEN DE TRABAJO

☐ ORDINARIO Nº 022773

X ☐ EXTRAORDINARIO ***22773***

Vehiculo Tipo: CAMIONETA Chapa: HFS-210 Nº de Orden Asignado 0

Marca y Modelo: NISSAN Área Interior

Conductor Autorizado: MARCELO DANIEL ROJAS GONZALEZ

Días Estimados de la Misión: Desde 4/10/2022 Hasta 31/10/2022

Horas Estimadas de la Misión: Desde las 00:01 Hasta las 24:00

Km. de Salida: 97023 Km. de Vuelta

Km. estimados de Recorrido 3000 Km. Real Recorridos

Consumo estimado x 100 Km: Lts. 12

TRABAJOS A REALIZAR:

ACTIVIDADES REFERENTES A LA SECRETARIA DE GABINETE DEL SENAVE

DENTRO DEL TERRITORIO NACIONAL

PUEDEN CONDUCIR: PABLO WASHINGTON AYUB WASMOSY, JUAN ESPINOLA, CESAR GAVILAN, MANUEL TALAVERA. ACOMPAÑAN: ALEJANDRO AYALA, EVA SEGOVIA, TAMI JIMENEZ.

Fecha: 4/10/2022

SERVICIO NACIONAL DE CALIDAD Y SANIDAD VEGETAL Y DE SEMILLAS
DEPARTAMENTO TRANSPORTE

Responsable del área al que fue asignado el automotor

Lic. José Gamarra
Jefe Interino
Dpto. de Transporte

GRAF. MONARCA S.R.L. - Tte. Fariña 813 - Tel./Fax: 495 772 - 449 103 - RUC: 80013985-8 - C.H.I. Nº 1.043
100 Bl. 50 X 3 (20.001 / 25.000) Octubre 2018

SERVICIO NACIONAL DE CALIDAD Y SANIDAD VEGETAL Y DE SEMILLAS
DEPARTAMENTO TRANSPORTE
SENAVE

Lic. José Gamarra
Jefe Interino
Dpto. de Transporte





ANEXO II-01: INFORME DE COMISIONAMIENTO NACIONAL

Se eleva a consideración de las autoridades institucionales el presente informe de comisionamiento nacional, declarando que los datos consignados son realizados en carácter de Declaración Jurada, quedando sometidos a los organismos de control.

Fecha de Informe	Número y Fecha del Expediente
04/11/22	7858 26/10/22

PERSONA ASIGNADA A LA COMISIÓN

Nombre y Apellido	C.I. N°	Funcionario	Firma
PABLO WASHINGTON AYUB WASMOSY	929096	Si [X] No [ ]	

Cargo	Personal
ASISTENTE - APOYO A LA GESTIÓN DE LA SEC. DE	Permanente [ ] Contratado [ ] Otros [X]

Teléfono	Correo Electrónico
0981505678	pablo.ayub@senave.gov.py

FECHA DE VIAJE

Inicio	Final
26/10/22	29/10/22

MOVILIDAD

Público [ ] Estado [X] Otros [ ]

Chofer asignado / Nombre	Orden de Trabajo Nro.	Km. Inicio	Km. Final
Pablo Ayub	22773	97023	Abierta

INFORMACION GEOGRAFICA

Departamento(s)	Localidade(s)
CAAGUAZÚ - ALTO PARANÁ	JUAN E. ESTIGARRIBIA - JUAN LEÓN MALLORQUIN - MINGA GUAZÚ - TAVAPY -

DESCRIPCIÓN DE LAS TAREAS

Para realizar traslado del titular de la Secretaria de Gabinete el Abg. Marcelos Rojas, Lic. Juan Espínola, Ariel Barrios en el distrito de Juan E. Estigarribia, Juan Leo Mallorquin, Minga Guazu, Tavapy y Santa Rita - Dpto. de Caaguazú y Alto Paraná.

OBSERVACIÓN (EN CASO DE MODIFICACIÓN EN RELACIÓN A LO SOLICITADO)

V° B° Director, Director General o Máxima	Firma: Aclaración: Sello: Abg. Marcelo Rojas, Titular Secretaría de Gabinete SENAVE

- 7 NOV 2022

SENAVE

Servicio Nacional de Calidad y Sanidad Vegetal y de Semillas

Domicilio: ASUNCION Telefax: 445769

ORDEN DE TRABAJO

☐ ORDINARIO Nº 022773

X ☐ EXTRAORDINARIO ***22773***

Vehiculo Tipo: CAMIONETA Chapa: HFS-210 Nº de Orden Asignado 0

Marca y Modelo: NISSAN Área Interior

Conductor Autorizado: MARCELO DANIEL ROJAS GONZALEZ

Días Estimados de la Misión: Desde 4/10/2022 Hasta 31/10/2022

Horas Estimadas de la Misión: Desde las 00:01 Hasta las 24:00

Km. de Salida: 97023 Km. de Vuelta

Km. estimados de Recorrido 3000 Km. Real Recorridos

Consumo estimado x 100 Km: Lts. 12

TRABAJOS A REALIZAR:

ACTIVIDADES REFERENTES A LA SECRETARIA DE GABINETE DEL SENAVE

DENTRO DEL TERRITORIO NACIONAL

PUEDEN CONDUCIR: PABLO WASHINGTON AYUB WASMOSY, JUAN ESPINOLA, CESAR GAVILAN, MANUEL TRAVERA. ACOMPAÑAN: ALEJANDRO AYALA, EVA SEGOVIA, TAMI JIMENEZ.

Fecha: 4/10/2022

SERVICIO NACIONAL DE CALIDAD Y SANIDAD VEGETAL Y DE SEMILLAS DEPARTAMENTO TRANSPORTE

Responsable del área al que fue asignado el automotor

Lic. José Gamarra
Jefe Interino
Dpto. de Transporte

GRAF. MONARCA S.R.L. - Tte. Fariña 813 - Tel./Fax: 495 772 - 449 103 - RUC: 80013985-8 - C.N.T. Nº 1.043
100 Bl. 50 X 3 (20.001 / 25.000) Octubre 2018

SERVICIO NACIONAL DE CALIDAD Y SANIDAD VEGETAL Y DE SEMILLAS DEPARTAMENTO TRANSPORTE SENAVE

Lic. José Gamarra
Jefe Interino
Dpto. de Transporte

ES COPIA





ANEXO II-01: INFORME DE COMISIONAMIENTO NACIONAL

Se eleva a consideración de las autoridades institucionales el presente informe de comisionamiento nacional, declarando que los datos consignados son realizados en carácter de Declaración Jurada, quedando sometidos a los organismos de control.

Fecha de Informe	Número y Fecha del Expediente
07/11/22	7829 25/10/22

PERSONA ASIGNADA A LA COMISIÓN

Nombre y Apellido	C.I. N°	Funcionario	Firma
DAVID FELICIANO GONZALEZ AMARILLA	3295224	Si [X] No [ ]	

Cargo	Personal
ASISTENTE	Permanente [X] Contratado [ ] Otros [ ]

Teléfono	Correo Electrónico
(0994)288699	david.gonzalez@senave.gov.py

FECHA DE VIAJE

Inicio	Final
28/10/22	28/10/22

MOVILIDAD

Público [ ] Estado [X] Otros [ ]

Chofer asignado / Nombre	Orden de Trabajo Nro.	Km. Inicio	Km. Final
Cristian Medina	28467	469552	469980

INFORMACION GEOGRAFICA

Departamento(s)	Localidade(s)
PARAGUARI	CABALLERO - LA COLMENA - MARIA ANTONIA

DESCRIPCIÓN DE LAS TAREAS

Realización de entrevistas, toma de imágenes y videos para la elaboración de un material audiovisual sobre el sistema de certificación de productos vegetales.

OBSERVACIÓN (EN CASO DE MODIFICACIÓN EN RELACIÓN A LO SOLICITADO)

V° B° Director, Director General o Máxima	Firma: Aclaración: Sello: Abg. Marcelo Rojas, Titular Secretaría de Gabinete SENAVE

SENAVE

Servicio Nacional de Calidad y Sanidad Vegetal y de Semillas

Domicilio ASUNCION Telefax: 445769

ORDEN DE TRABAJO

Nº 28467

28467

☐ ORDINARIO

X ☐ EXTRAORDINARIO

Vehículo Tipo: CAMIONETA Chapa: BHY-004 Nº de Orden Asignado 0

Marca y Modelo: ISUZU Área Interior DOBLE

Conductor Autorizado: CRISTHIAN FABIAN MEDINA LOPEZ

Días Estimados de la Misión: Desde 28 / 10 / 2022 Hasta 31 / 10 / 2022

Horas Estimadas de la Misión: Desde las 00:01 Hasta las 24:00

Km. de Salida 469552 Km. de Vuelta

Km. estimados de Recorrido 1200 Km. Real Recorridos 469980 428

Consumo estimado x 100 Km: 12

TRABAJOS A REALIZAR:

TRASLADO D ELOS FUNCIONARIOS DE LA SECRETARIA DE GABINETE - DEPARTAMENTO DE PRENSA EN EL DEPARTAMENTO DE PARAGUARI

DENTRO DEL TERRITORIO NACIONAL

ACOMPAÑAN: DAVID GONZALEZ, ESTEBAN ARECOS

Fecha: 27 / 10 / 2022

Responsable del área al que es asignado el automotor

Lic. José Gamarra
Jefe Interino
Dpto. de Transporte

SERVICIO NACIONAL DE CALIDAD Y SANIDAD VEGETAL Y DE SEMILLAS
DEPARTAMENTO TRANSPORTE
SENAVE

GRAF. MONARCA S.R.L. - Tte. Fariña 813 - Tel./Fax: 495 772 - 449 103 - [illegible]
24 Bl. 50 X 3 (27.501 / 28.700) Octubre 2021

Lic. José Gamarra
Jefe Interino
Dpto. de Transporte

ES COPIA



ANEXO II-01: INFORME DE COMISIONAMIENTO NACIONAL

Se eleva a consideración de las autoridades institucionales el presente informe de comisionamiento nacional, declarando que los datos consignados son realizados en carácter de Declaración Jurada, quedando sometidos a los organismos de control.

Fecha de Informe	Número y Fecha del Expediente
04/11/22	7829 25/10/22

PERSONA ASIGNADA A LA COMISIÓN

Nombre y Apellido	C.I. N°	Funcionario	Firma
ESTEBAN NICOLAS ARECO MERELES	3637811	Si [X] No [ ]	

Cargo	Personal
ASISTENTE	Permanente [X] Contratado [ ] Otros [ ]

Teléfono	Correo Electrónico
0981 520 480	esteban.areco@senave.gov.py

FECHA DE VIAJE

Inicio	Final
28/10/22	28/10/22

MOVILIDAD

Público [ ] Estado [X] Otros [ ]

Chofer asignado / Nombre	Orden de Trabajo Nro.	Km. Inicio	Km. Final
Christian Fabián Medina López	28467	469552	469980

INFORMACION GEOGRAFICA

Departamento(s)	Localidade(s)
PARAGUARI	CABALLERO - LA COLMENA - MARIA ANTONIA.

DESCRIPCIÓN DE LAS TAREAS

Toma de imágenes y videos para la elaboración de un material audiovisual sobre el sistema de certificación

OBSERVACIÓN (EN CASO DE MODIFICACIÓN EN RELACIÓN A LO SOLICITADO)

V° B° Director, Director General o Máxima	Firma: Aclaración: Sello: Abg. Marcelo Rojas, Titular Secretaría de Gabinete SENAVE

- 7 NOV 2022

SENAVE

Servicio Nacional de Calidad y Sanidad Vegetal y de Semillas

Domicilio: ASUNCION Telefax: 445769

ORDEN DE TRABAJO

Nº 28467

28467

☐ ORDINARIO

X ☐ EXTRAORDINARIO

Vehículo Tipo: CAMIONETA Chapa: BHY-004 Nº de Orden Asignado: 0

Marca y Modelo: ISUZU Área Interior DOBLE

Conductor Autorizado: CRISTHIAN FABIAN MEDINA LOPEZ

Dias Estimados de la Misión: Desde 28 / 10 / 2022 Hasta 31 / 10 / 2022

Horas Estimadas de la Misión: Desde las 00:01 Hasta las 24:00

Km. de Salida 469552 Km. de Vuelta

Km. estimados de Recorrido 2000 Km. Real Recorridos 469980

Consumo estimado x 100 Km: Lts. 12 426

TRABAJOS A REALIZAR:

TRASLADO D ELOS FUNCIONARIOS DE LA SECRETARIA DE GABINETE - DEPARTAMENTO DE PRENSA EN EL DEPARTAMENTO DE PARAGUARI

DENTRO DEL TERRITORIO NACIONAL

ACOMPAÑAN: DAVID GONZALEZ, ESTEBAN ARECOS

Fecha: 27 / 10 / 2022

...onsable del área al que ...asignado el automotor

Lic. José Gamarra
Jefe Interino
Dpto. de Transporte

GRAF. MONARCA S.R.L. - Tte Fariña 813 - Tel./Fax: 495 772 - 449 103 - ...
24 Bl. 50 X 3 (27 501 / 28 700) Octubre 2021

SERVICIO NACIONAL DE CALIDAD Y SANIDAD VEGETAL Y DE SEMILLAS DEPARTAMENTO TRANSPORTE SENAVE

Lic. José Gamarra
Jefe Interino
Dpto. de Transporte

ES COPIA



ANEXO II-01: INFORME DE COMISIONAMIENTO NACIONAL

Se eleva a consideración de las autoridades institucionales el presente informe de comisionamiento nacional, declarando que los datos consignados son realizados en carácter de Declaración Jurada, quedando sometidos a los organismos de control.

Fecha de Informe	Número y Fecha del Expediente
28/11/22	7866 26/10/22

PERSONA ASIGNADA A LA COMISIÓN

Nombre y Apellido	C.I. N°	Funcionario	Firma
FRANCISCO RODRIGO ROMAN ESCOBAR	2165724	Si [X] No [ ]	

Cargo	Personal
ASISTENTE	Permanente [X] Contratado [ ] Otros [ ]

Teléfono	Correo Electrónico
0981 114 757	francisco.roman@senave.gov.py

FECHA DE VIAJE

Inicio	Final
15/11/22	18/11/22

MOVILIDAD

Público [ ] Estado [X] Otros [ ]

Chofer asignado / Nombre	Orden de Trabajo Nro.	Km. Inicio	Km. Final
JOSE IRALA	28029	3.67501	3.68777

INFORMACION GEOGRAFICA

Departamento(s)	Localidade(s)
SAN PEDRO	SANTA ROSA DEL AGUARAY - SAN ESTANISLAO.

DESCRIPCIÓN DE LAS TAREAS

Evaluación edilicia, complejidad y de atencion a los prestadores de Serv. de Salud que se encuentren en la actualidad trabajando en el seguro médico y lo exigido por los Func. Entrega de Carnet de Indet. para los serv. Publicos. Entrega de Carnet y guias para Seguro Méd. Capac. Sobre el alcance de la cobertura médica y los servicios de salud habilitados por los servidores publicos.

OBSERVACIÓN (EN CASO DE MODIFICACIÓN EN RELACIÓN A LO SOLICITADO)

V° B° Director, Director General o Máxima	Firma: Aclaración: Sello:

SENAVE

Servicio Nacional de Calidad y Sanidad Vegetal y de Semillas

Domicilio: ASUNCION Telefax: 445769

ORDEN DE TRABAJO

Nº 28029

28029

☐ ORDINARIO

X ☐ EXTRAORDINARIO

Vehiculo Tipo: CAMIONETA Chapa: EAG-522 Nº de Orden Asignado: 0

Marca y Modelo: ISUZU Área Interior: DOBLE

Conductor Autorizado: JOSE IGNACIO IRALA GARCETE

Dias Estimados de la Misión: Desde 14/11/2022 Hasta 21/11/2022

Horas Estimadas de la Misión: Desde las 00:01 Hasta las 24:00

Km. de Salida: 367501 Km. de Vuelta

Km. estimados de Recorrido: 1200 Km. Real Recorridos 368777

Consumo estimado x 100 Km: Lts. 12 12/6

TRABAJOS A REALIZAR:

TRASLADO DE LOS FUNCIONARIOS DE LA DIRECCION DE GESTIÓN DE PERSONAS AL DEPARTAMENTO DE SAN PEDRO

DENTRO DEL TERRITORIO NACIONAL

ACOMPAÑA: CAROLINA AREVALOS, FRANCISCO ROMAN

Fecha: 14/11/2022

Responsable del área al que fue asignado el automotor

Lic. José Gamarra
Jefe Interino
Dpto. de Transporte

GRAF. MONARCA S.R.L. - Tte. Fariña 813 - Tel./Fax: 495 772 - 449 103 - RUC: 80013965-8 - C.H.T. Nº 1.043
24 Bl. 50 X 3 (27.501 / 28.700) Octubre 2021

Lic. José Gamarra
Jefe Interino
Dpto. de Transporte

ES COPIA



OFICINA REGIONAL – SANTA ROSA DEL AGUARAY

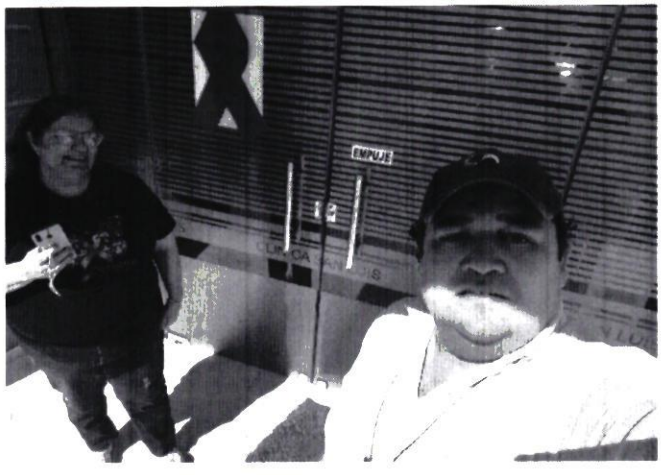

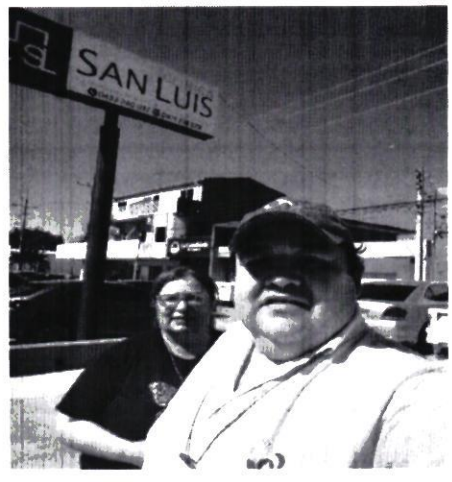

SANATORIO SAN LUIS – SAN PEDRO



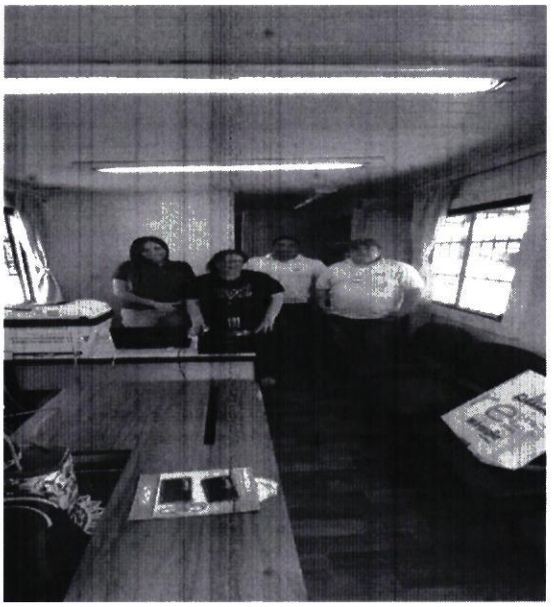

CASETA 6000 – SAN PEDRO

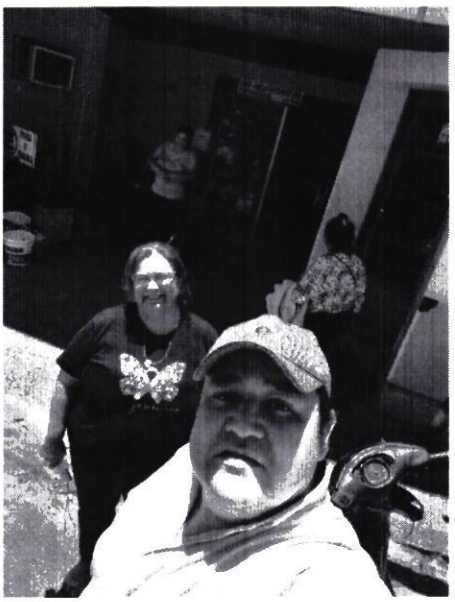



SANATORIO SAN ESTANISLAO - SAN ESTANISLAO

ANEXO II-01: INFORME DE COMISIONAMIENTO NACIONAL

Se eleva a consideración de las autoridades institucionales el presente informe de comisionamiento nacional, declarando que los datos consignados son realizados en carácter de Declaración Jurada, quedando sometidos a los organismos de control.

Fecha de Informe	Número y Fecha del Expediente
28/11/22	7866 26/10/22

PERSONA ASIGNADA A LA COMISIÓN

Nombre y Apellido	C.I. N°	Funcionario	Firma
CAROLINA BEATRIZ AREVALOS CASOLA	922474	Si [X] No [ ]	

Cargo	Personal
ASISTENTE - APOYO A LA GESTION	Permanente [X] Contratado [ ] Otros [ ]

Teléfono	Correo Electrónico
0972550341	carolina.arevalos@senave.gov.py

FECHA DE VIAJE

Inicio	Final
15/11/22	18/11/22

MOVILIDAD

Público [ ] Estado [X] Otros [ ]

Chofer asignado / Nombre	Orden de Trabajo Nro.	Km. Inicio	Km. Final
JOSE IRALA	28029	367501	3.68777

INFORMACION GEOGRAFICA

Departamento(s)	Localidade(s)
SAN PEDRO	SANTA ROSA DEL AGUARAY - SAN ESTANISLAO.

DESCRIPCIÓN DE LAS TAREAS

Evaluación edilicia, complejidad y de atencion a los prestadores de Serv. de Salud que se encuentren en la actualidad trabajando en el seguro médico y lo exigido por los Func. Entrega de Carnet de Indet. para los serv. Públicos. Entrega de Carnet y guías para Seguro Méd. Capac. Sobre el alcance de la cobertura médica y los servicios de salud habilitados por los servidores públicos.

OBSERVACIÓN (EN CASO DE MODIFICACIÓN EN RELACIÓN A LO SOLICITADO)

V° B° Director, Director General o Máxima	Firma: Aclaración: Sello:

SENAVE

Servicio Nacional de Calidad y Sanidad Vegetal y de Semillas

Domicilio: ASUNCION Telefax: 445769

ORDEN DE TRABAJO

Nº 28029

28029

☐ ORDINARIO

X ☐ EXTRAORDINARIO

Vehiculo Tipo: CAMIONETA Chapa: EAG-522 Nº de Orden Asignado: 0

Marca y Modelo: ISUZU Área Interior: DOBLE

Conductor Autorizado: JOSE IGNACIO IRALA GARCETE

Días Estimados de la Misión: Desde 14 / 11 / 2022 Hasta 21 / 11 / 2022

Horas Estimadas de la Misión: Desde las 00:01 Hasta las 24:00

Km. de Salida: 367501 Km. de Vuelta

Km. estimados de Recorrido: 1200 Km. Real Recorridos 368777

Consumo estimado x 100 Km: Lts. 12 1276

TRABAJOS A REALIZAR:

TRASLADO DE LOS FUNCIONARIOS DE LA DIRECCION DE GESTIÓN DE PERSONAS AL DEPARTAMENTO DE SAN PEDRO

DENTRO DEL TERRITORIO NACIONAL

ACOMPAÑA: CAROLINA AREVALOS, FRANCISCO ROMAN

Fecha: 14 / 11 / 2022

Responsable del área al que fue asignado el automotor

Lic. Jose Gamarra
Jefe Interino
Opto. de Transporte

GRAF. MONARCA S.R.L. - Tte. Fariña 813 - Tel./Fax: 495 772 - 449 103 - RUC: 80013965-8 - C.H.T. Nº 1.043
24 BI 50 X 3 (27.501 / 28.700) Octubre 2021

Lic. Jose Gamarra
Jefe Interino
Opto. de Transporte

ES COPIA



OFICINA REGIONAL – SANTA ROSA DEL AGUARAY





SANATORIO SAN LUIS – SAN PEDRO



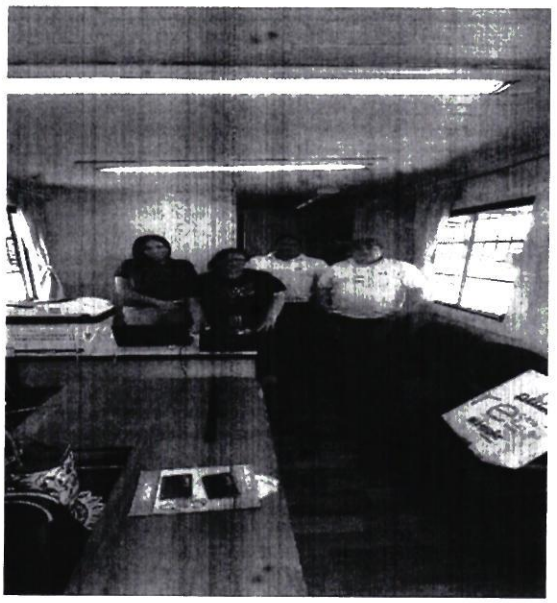

CASETA 6000 – SAN PEDRO

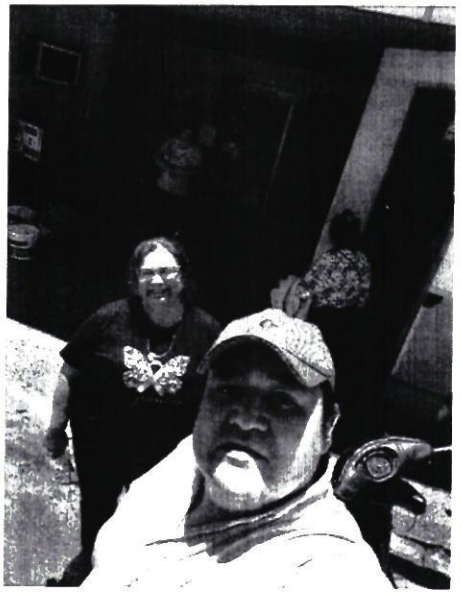

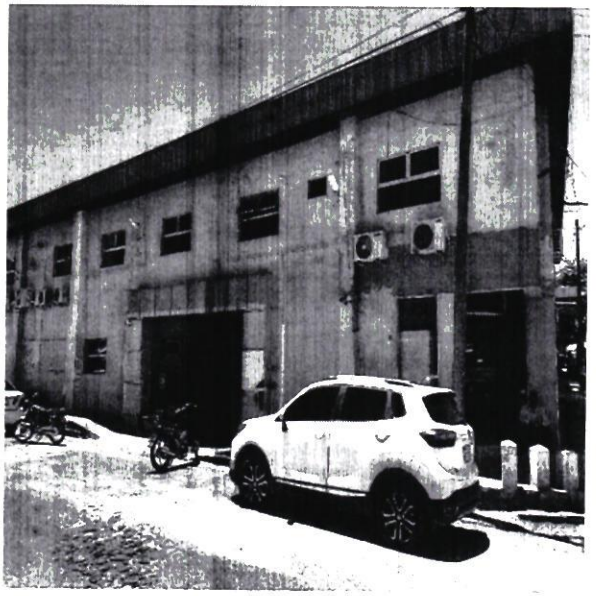

SANATORIO SAN ESTANISLAO - SAN ESTANISLAO

ANEXO II-01: NFORME DE COMISIONAMIENTO NACIONAL

Se eleva a consideración de las autoridades ins ucionales el presente informe de comisionamiento nacional, declarando que los datos consignados son realizados en carácter de Declaración Jurad quedando sometidos a los organismos de control.

Fecha de Informe	Número y Fecha del Expediente
01/11/22	7825 25/10/22

PERSONA ASIGNADA A LA COMISIÓN

Nombre y Apellido	C.I. N°	Funcionario	Firma
FRANCISCO FIDEL GONCALVEZ BENITEZ	1540027	Si [X] No [ ]	

Cargo	Personal
CHOFER EN LA OF. REG. CHACO	Permanente [X] Contratado [ ] Otros [ ]

Teléfono	Correo Electrónico
02286-33111 099 68551	francisco.goncalvez@senave.gov.py

FECHA DE VIAJE

Inicio	Final
25/10/22	27/10/22

MOVILIDAD

Público [ ] Estado [X] Otros [ ]

Chofer asignado / Nombre	den de Trabajo Nro.	Km. Inicio	Km. Final
Fidel Goncalvez	023329	340499	.....

INFORMACION GEOGRAFICA

Departame o(s)	Localidade(s)
BOQUERÓN	PICADA 108 - TENIENTE PICO - 4 DE MAYO.

DESCRIPCIÓN DE LAS TAREAS

Traslado de técnicos para efectuar monitoreo y prospe on de langostas voladoras y tucuras en los lugares donde ocurrieron ataques de la plaga, en el marco del "Programa Nacional de Monitoreo y control de la plaga langosta s merícana (Schistocera cancellata) y tucuras"

OBSERVACIÓN (E CASO DE MODIFICACIÓN EN RELACIÓN A LO SOLICITADO)

La orden de trabajo se cierra al final de cada mes po se motivo no se colocó el kilometraje final

V° B° Director, Director General o Máxima	Firma:
	Aclaración: Econ. Carlos Meza Director Gestión Administrativa
	Sello:

SENAVE

Servicio Nacional de Calidad y Sanidad Vegetal y de Semillas

Domicil ASUNCION Telefax: 445769

ORDEN DE TRABAJO

Nº 023329

23329

☐ ORDINARIO

X ☐ EXTRAORDINARIO

Vehiculo T HI X): BTD-072 Chapa: Nº de Orden Asignado 0

Marca y M YOTA elo: Área Interior DOBLE

Conductor utorizado: JULIO EDUARDO ROJAS RAMIREZ

Días Estim dos de la Misión: Desde 4 / 10 / 2022 Hasta 31 / 10 / 2022

Horas Esti adas de la Misión: Desde las 00:01 Hasta las 24:00

Km. de Sa a: 340499 Km. de Vuelta

Km. estima os de Recorrido: 5000 Km. Real Recorridos

Consumo e imado x 100 Km: Lts. 12

TRABAJO: A REALIZAR:

ACTIVIDAD REFERENTES A LA OFICINA REGIONAL CHACO DEL SENAVE - APOYO EN EL TRASLADO DE LOS FU IONARIOS DEL SENAVE.-

DENTRO DE TERRITORIO NCIONAL

PUEDE CON CIR: FRANCISCO FIDEL GONCALVEZ, JULIO FERNANDEZ, JUAN CARLOS SILVEIRA, ROLANDO S AERIA, MARCOS SALINAS, FABIO CORONEL, ESPAÑA: ALICIA BENITEZ.-

Fecha: 4 / 10 / 2022

SERVICIO NACIONAL DE CALIDAD Y SANIDAD VEGETAL Y DE SEMILLAS DEPARTAMENTO TRANSPORTE SENAVE

Responsable del área al que fue asignado el automotor

Lic. José Gamarra
Jefe Interino
Dpto. de Transporte

GRAF. MONARCA L. - Tte. Fariña 813 - Tel./Fax: 495 772 - 449 103 - RUC: 80013 - Cert. Nº 1.043
100 Bl. 50 X 3 (20 25.000) Octubre 2018

Lic. José Gamarra
Jefe Interino
Dpto. de Transporte

ANEXO II-01: INFORME DE COMISIONAMIENTO NACIONAL

Se eleva a consideración de las autoridades institucionales el presente informe de comisionamiento nacional, declarando que los datos consignados son realizados en carácter de Declaración Jurada, quedando sometidos a los organismos de control.

Fecha de Informe	Número y Fecha del Expediente
16/11/2022	MEU N° 7803 / 2022, de fecha 24/10/2022.

PERSONA ASIGNADA A LA COMISIÓN

Nombre y Apellido	C.I. N°	Funcionario/a	Firma
Blanca E Coronel L	2.024.278	Si ■ No ☐	
Cargo	**Personal**		
Jefa interina	Permanente ■ Contratado ☐ Otros ☐		

Teléfono	Correo Electrónico
(595-21) 527-120 / 527-121	blanca.coronel@senave.gov.py

FECHA DE VIAJE

Inicio	Final
31/10/2022	04/11/2022

MOVILIDAD

Público ■ Estado ☐ Otros ☐

Chofer asignado/ Nombre	Orden de Trabajo Nro.	Km. Inicio	Km. Final
N/A	N/A	N/A	N/A

INFORMACION GEOGRAFICA

Departamento (s)	Localidad (es)
Alto Paraná	Ciudad del Este

DESCRIPCIÓN DE LAS TAREAS

Participación en el Segundo encuentro del "VIII Curso de Especialización en Ciencias y Tecnología de Semillas", dictada por la Facultad de Agronomía Eliseu Maciel de la Universidad Federal de Pelotas (UFPel), Rio Grande do Sul - Brasil. Organizada por APROSEMP y llevada a cabo en las instalaciones de la Empresa Agrofertil del 31 de octubre al 04 de noviembre







OBSERVACIÓN (EN CASO DE MODIFICACION EN RELACION A LO SOLICITADO)	
V° B° Director, Director General o Máxima Autoridad	Firma: Aclaración: Ing. Agr. Jadiyi Torales Sello: Directora

SERVICIO NACIONAL DE CALIDAD Y SANIDAD VEGETAL Y DE SEMILLAS
Dirección de Laboratorio
D.L.
SENAVE

ANEXO II-01: INFORME DE COMISIONAMIENTO NACIONAL

Se eleva a consideración de las autoridades institucionales el presente informe de comisionamiento nacional, declarando que los datos consignados son realizados en carácter de Declaración Jurada, quedando sometidos a los organismos de control.

Fecha de Informe	Número y Fecha del Expediente
03/11/22	7796 24/10/22

PERSONA ASIGNADA A LA COMISIÓN

Nombre y Apellido	C.I. N°	Funcionario	Firma
GUSTAVO ELCIDE GONZALEZ GONZALEZ	1602517	Si [X] No [ ]	

Cargo	Personal
TECNICO	Permanente [X] Contratado [ ] Otros [ ]

Teléfono	Correo Electrónico
021-3288787 0981435282	gustavo.gonzalez@senave.gov.py

FECHA DE VIAJE

Inicio	Final
01/11/22	02/11/22

MOVILIDAD

Público [ ] Estado [X] Otros [ ]

Chofer asignado / Nombre	Orden de Trabajo Nro.	Km. Inicio	Km. Final
RUBEN TORRES	24640	57749	ABIERTO

INFORMACION GEOGRAFICA

Departamento(s)	Localidade(s)
PARAGUARÍ	CAAPUCÚ - MONTIEL POTRERO.

DESCRIPCIÓN DE LAS TAREAS

Recebado de Trampas tipo domo instalados en molino arrocera, de la firma FARMER S.A. Inscripción de nuevos productores agrícolas y actualización en el RENAPAFH, DTVe y Certificación.

OBSERVACIÓN (EN CASO DE MODIFICACIÓN EN RELACIÓN A LO SOLICITADO)

V° B° Director, Director General o Máxima	Firma:
	Aclaración: Viviana Pintos Cortessi Ing. Agr. Msc - M.P. N° 2722 SENAVE
	Sello: SERVICIO NACIONAL DE CALIDAD Y SANIDAD VEGETAL Y DE SEMILLAS DIRECCIÓN DE OFICINAS REGIONALES D.O.R. SENAVE

- 7 NOV 2022

SENAVE

Servicio Nacional de Calidad y Sanidad Vegetal y de Semillas

Domicilio ASUNCION Telefax: 445769

ORDEN DE TRABAJO

Nº 024640

24640

☐ ORDINARIO

X ☐ EXTRAORDINARIO

Vehiculo Tipo: CAMIONETA Chapa: AACZ-208 Nº de Orden Asignado 0

Marca y Modelo: MITSUBISHI Área Interior DOBLE

Conductor Autorizado: JORGE RAMON TADEO TORRES PERIS

Días Estimados de la Misión: Desde 1 / 11 / 2022 Hasta 30 / 11 / 2022

Horas Estimadas de la Misión: Desde las 00:01 Hasta las 24:00

Km. de Salida: 57749 Km. de Vuelta

Km. estimados de Recorrido 2000 Km. Real Recorridos

Consumo estimado x 100 Km: Lts. 12

TRABAJOS A REALIZAR:

ACTIVIDADES REFERENTE A LA OFICINA REGIONAL DE PARAGUARI DEL SENAVE - APOYO EN EL TRASLADO DE LOS FUNCIONARIOS DEL SENAVE

DENTRO DEL TERRITORIO NACIONAL

PUEDEN CONDUCIR: GUSTAVO GONZÁLEZ, FRANCISCA NOEMI VEGA, RICHART ROA, RAMON RUIZ DIAZ, MARCELO MIRANDA, BLAS QUIROGA, MIGUEL SERVIN, RUBEN TORRES, MARCELO GARCETE, SERGIO RODRIGUEZ, MOISES BARROS, EMMANUEL ESPINOLA, JUAN MAREDOS, JUAN IBARRA, ABDON ARCE, RICARDO GARAY, ANDRES BENITEZ, RENE INSFRAN, DIEGO GONZALEZ, JUAN CARLOS SILVEIRA, ROLANDO SANABRIA.

Fecha: 1 / 11 / 2022

Responsable del área al que fue asignado el automotor

Lic. José Gamarra
Jefe Interino
Dpto. de Transporte

Lic. José Gamarra
Jefe Interino
Dpto. de Transporte

ES COPIA

GRAF. MONARCA S.R.L. - Tte. Fariña 813 - Tel./Fax: 495 772 - 449 103 - RUC: 80013963-4 - Aut. N° 1.043
100 Bl. 50 X 3 (20.001 / 25.000) Octubre 2018

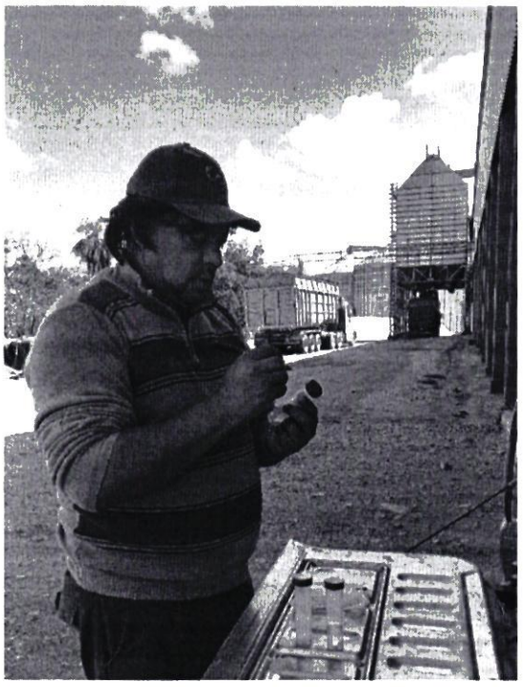



rativa.regionales
@senave.gov.py
>

Buen Día

Por este medio se Informa que en fecha 07/11/2022 queda como Encargado de Despacho de la DOR la Ing. Viviana Pintos, hasta las 12: 00 hs.

Atte

Carmen Berni
Directora de la DOR

De : Gestión Administrativa <gestionadministrativa.regionales@senave.gov.py> lun, 07 de nov de 2022 10:14

Asunto : Encargada de Despacho DOR

Para : ingrid.bernal <ingrid.bernal@senave.gov.py>, Control Asistencia DGP <control.asistencia@senave.gov.py>

ANEXO II-01: INFORME DE COMISIONAMIENTO NACIONAL

Se eleva a consideración de las autoridades institucionales el presente informe de comisionamiento nacional, declarando que los datos consignados son realizados en carácter de Declaración Jurada, quedando sometidos a los organismos de control.

Fecha de Informe	Número y Fecha del Expediente
03/11/22	7796 / 24/10/22

PERSONA ASIGNADA A LA COMISIÓN

Nombre y Apellido	C.I. N°	Funcionario	Firma
FRANCISCA NOEMI VEGA ESPINOLA	4530260	Si [X] No [ ]	

Cargo	Personal
TECNICA	Permanente [ ] Contratado [X] Otros [ ]

Teléfono	Correo Electrónico
0982254734	francisca.vega@senave.gov.py

FECHA DE VIAJE

Inicio	Final
01/11/22	02/11/22

MOVILIDAD

Público [ ] Estado [X] Otros [ ]

Chofer asignado / Nombre	Orden de Trabajo Nro.	Km. Inicio	Km. Final
RUBEN TORRES	24640	57749	ABIERTO

INFORMACION GEOGRAFICA

Departamento(s)	Localidade(s)
PARAGUARÍ	CAAPUCÚ - MONTIEL POTRERO.

DESCRIPCIÓN DE LAS TAREAS

Recebado de Trampas tipo domo instalados en molino arrocera, de la firma FARMER S.A. Inscripción de nuevos productores agrícolas y actualización en el RENAPAFH, DTVe y Certificación.

OBSERVACIÓN (EN CASO DE MODIFICACIÓN EN RELACIÓN A LO SOLICITADO)

V° B° Director, Director General o Máxima	Firma: Aclaración: Ing. Agr. Msc. Tatiana Pintos Cortessi - M.P. N° 2722 Sello: SENAVE

- 7 NOV 2022

SENAVE

Servicio Nacional de Calidad y Sanidad Vegetal y de Semillas

Domicilio: ASUNCION Telefax: 445769

ORDEN DE TRABAJO

Nº 024640

☐ ORDINARIO

X ☐ EXTRAORDINARIO

24640

Vehiculo Tipo: CAMIONETA Chapa: AACZ-208 Nº de Orden Asignado: 0

Marca y Modelo: MITSUBISHI Área Interior: DOBLE

Conductor Autorizado: JORGE RAMON TADEO TORRES PERIS

Días Estimados de la Misión: Desde 1 / 11 / 2022 Hasta 30 / 11 / 2022

Horas Estimadas de la Misión: Desde las 00:01 Hasta las 24:00

Km. de Salida: 57749 Km. de Vuelta

Km. estimados de Recorrido: 2000 Km. Real Recorridos

Consumo estimado x 100 Km: Lts. 12

TRABAJOS A REALIZAR:

ACTIVIDADES REFERENTE A LA OFICINA REGIONAL DE PARAGUARI DEL SENAVE - APOYO EN EL TRASLADO DE LOS FUNCIONARIOS DEL SENAVE

DENTRO DEL TERRITORIO NACIONAL

PUEDEN CONDUCIR: GUSTAVO GONZALEZ, FRANCISCA NOEMI VEGA, RICHART ROA, RAMON RUIZ DIAZ, MARCELO MIRANDA, BLAS QUIROGA, MIGUEL SERVIN, RUBEN TORRES, MARCELO GARCETE, SERGIO RODRIGUEZ, MOISES BARROS, EMMANUEL ESPINOLA, JUAN MARECOS, JUAN IBARRA, ABDON ARCE, RICARDO GARAY, ANDRES BENITEZ, RENE INSFRAN, DIEGO GONZALEZ, JUAN CARLOS SILVEIRA, ROLANDO SANABRIA.

Fecha: 1 / 11 / 2022

Responsable del área al que fue asignado el automotor

Lic. José Gamarra
Jefe de Interior
Dpto. de Transporte

Lic. José Gamarra
Jefe
Dpto. de Transporte

ES COPIA

GRAF. MONARCA S.R.L. - Tte. Fariña 813 - Tel./Fax: 495 772 - 449 103 - RUC: 80013065-8 - C.I.T. Nº 1.043
100 Bl. 50 X 3 (20.001 / 25.000) Octubre 2018

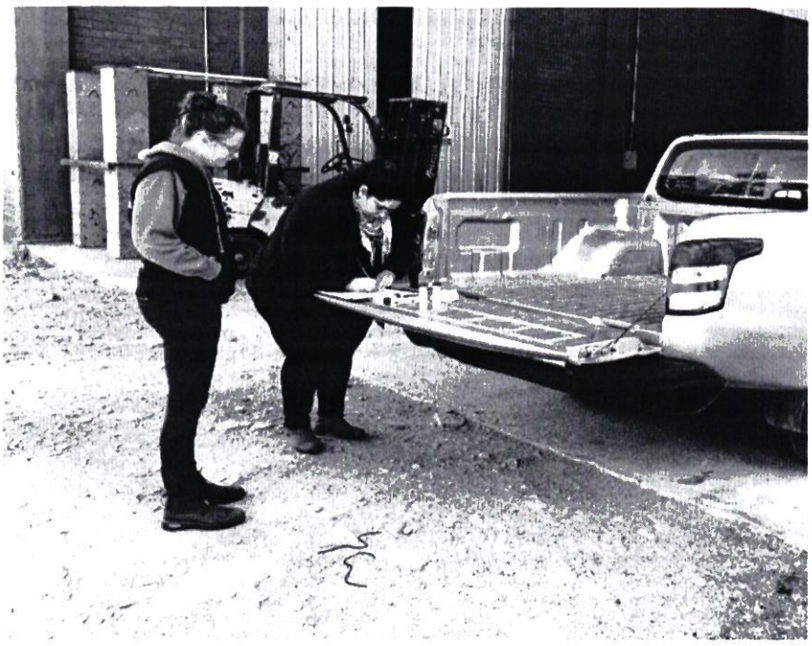



Para o CC : carmen.berni <carmen.berni@senave.gov.py>, ana.vallory <ana.vallory@senave.gov.py>, Gestión Administrativa <gestionadministrativa.regionales@senave.gov.py>

Buen Día

Por este medio se Informa que en fecha 07/11/2022 queda como Encargado de Despacho de la DOR la Ing. Viviana Pintos, hasta las 12: 00 hs.

Atte

Carmen Berni
Directora de la DOR

ANEXO II-01: INFORME DE COMISIONAMIENTO NACIONAL

Se eleva a consideración de las autoridades institucionales el presente informe de comisionamiento nacional, declarando que los datos consignados son realizados en carácter de Declaración Jurada, quedando sometidos a los organismos de control.

Fecha de Informe	Número y Fecha del Expediente
08/11/22	7838 25/10/22

PERSONA ASIGNADA A LA COMISIÓN

Nombre y Apellido	C.I. N°	Funcionario	Firma
GENARO CORONEL RICARDO	861617	Si [X] No [ ]	

Cargo	Personal
JEFE DE DEPARTAMENTO	Permanente [X] Contratado [ ] Otros [ ]

Teléfono	Correo Electrónico
021-943549 0981436127	coronel.genaro@senave.gov.py

FECHA DE VIAJE

Inicio	Final
02/11/22	04/11/22

MOVILIDAD

Público [ ] Estado [X] Otros [ ]

Chofer asignado / Nombre	Orden de Trabajo Nro.	Km. Inicio	Km. Final
MARIO ALFREDO ACOSTA CAÑETE	28470	470253	471078

INFORMACION GEOGRAFICA

Departamento(s)	Localidade(s)
GUAIRÁ	FÉLIX PÉREZ CARDOZO - COLONIA INDEPENDENCIA.

DESCRIPCIÓN DE LAS TAREAS

Realizar auditoría e inspección de las fincas de los productores/as que están en proceso de Certificación.

OBSERVACIÓN (EN CASO DE MODIFICACIÓN EN RELACIÓN A LO SOLICITADO)

V° B° Director, Director General o Máxima

Firma:

Aclaración: Ing. Agr. Genaro Coronel Ricardo
Jefe (DA...

Sello:

10 NOV 2022









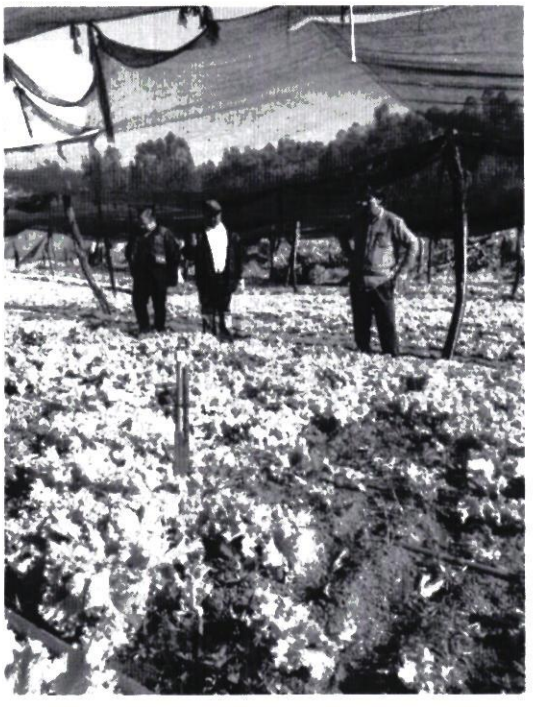

SENAVE

Servicio Nacional de Calidad y Sanidad Vegetal y de Semillas

445769

Domicilio: ASUNCION Telefax:

ORDEN DE TRABAJO

Nº 28470

☐ ORDINARIO

X ☐ EXTRAORDINARIO

Vehiculo Tipo: CAMIONETA Chapa: BHY-004 Nº de Orden Asignado 0

Marca y Modelo: ISUZU Área Interior DOBLE

Conductor Autorizado: MARIO ALFREDO ACOSTA CAÑETE

Días Estimados de la Misión: Desde 1 / 11 / 2022 Hasta / 11 / 2022

Horas Estimadas de la Misión: Desde las 00:01 Hasta las 24:00

Km. de Salida: 470253 Km. de Vuelta 471078

Km. estimados de Recorrido: 1200 Km. Real Recorridos 825

Consumo estimado x 100 Km: Lts. 12

TRABAJOS A REALIZAR:

TRASLADO DE LOS FUNCIONARIOS DE LA DICAO AL DEPARTAMENTO DE GUAIRA

DENTRO DEL TERRITORIO NACIONAL

ACOMPAÑAN: GENARO CORONEL, EDGAR TERRELINA

Fecha: 1 / 11 / 2022

SERVICIO NACIONAL DE CALIDAD Y SANIDAD VEGETAL Y DE SEMILLAS DEPARTAMENTO TRANSPORTE SENAVE

Responsable del área al que fue asignado el automotor

GRAF. MONARCA S.R.L. - Tte. Fariña 813 - Tel./Fax: 495 772 - 449 103 - RUC: 80013366-9 - C.H.T. Nº 1.043
24 Bl. 50 X 3 (27.501 / 28.700) Octubre 2021

SERVICIO NACIONAL DE CALIDAD Y SANIDAD VEGETAL Y DE SEMILLAS DEPARTAMENTO TRANSPORTE SENAVE

Lic. José Gamarra
Jefe Interino
Dpto. de Transporte

Zimbra: **arturo.sanchez@senave.gov.py**

Encargado de despacho

De : claudia velazquez <claudia.velazquez@senave.gov.py> jue, 10 de nov de 2022 06:59

Asunto : Encargado de despacho

Para : cristobal.casamayouret <cristobal.casamayouret@senave.gov.py>, mariela.villalba <mariela.villalba@senave.gov.py>, cesar.rivas <cesar.rivas@senave.gov.py>, Rodrigo Nuñez <rodrigo.nunez@senave.gov.py>

Para o CC : Arturo <arturo.sanchez@senave.gov.py>, ana.vallory <ana.vallory@senave.gov.py>, ingrid.bernal <ingrid.bernal@senave.gov.py>, Genaro Coronel <coronel.genaro@senave.gov.py>

Buen día, por este medio se informa que la Ing. Agr. Genaro Coronel, queda como encargado de despacho de la Dirección de Calidad, Inocuidad y Agricultura Orgánica (DICAO), a partir del 10 y 11 de noviembre.

Atte.
Claudia Velàzquez, Asist. Técnico Administrativo.
DICAO

De : claudia velazquez <claudia.velazquez@senave.gov.py> lun, 07 de nov de 2022 07:30

Asunto : Encargado de despacho

Para : cristobal.casamayouret <cristobal.casamayouret@senave.gov.py>, mariela.villalba <mariela.villalba@senave.gov.py>, cesar.rivas <cesar.rivas@senave.gov.py>, Rodrigo Nuñez <rodrigo.nunez@senave.gov.py>

Para o CC : Arturo <arturo.sanchez@senave.gov.py>, ana.vallory <ana.vallory@senave.gov.py>, maria.villalba <maria.villalba@senave.gov.py>, ingrid.bernal <ingrid.bernal@senave.gov.py>

Buen día, por este medio se informa que la Ing. Agr. María Eugenia Villalba, queda como encargada de despacho de la Dirección de Calidad, Inocuidad y Agricultura Orgánica (DICAO), a partir del 07 al 10 de noviembre.

Atte.
Claudia Velàzquez, Asist. Técnico Administrativo.
DICAO

ANEXO II-01: INFORME DE COMISIONAMIENTO NACIONAL

Se eleva a consideración de las autoridades institucionales el presente informe de comisionamiento nacional, declarando que los datos consignados son realizados en carácter de Declaración Jurada, quedando sometidos a los organismos de control.

Fecha de Informe	Número y Fecha del Expediente
08/11/22	7838 25/10/22

PERSONA ASIGNADA A LA COMISIÓN

Nombre y Apellido	C.I. N°	Funcionario	Firma
EDGAR RAMON FERREIRA VILLALBA	2601818	Si [X] No [ ]	

Cargo	Personal
TECNICO	Permanente [X] Contratado [ ] Otros [ ]

Teléfono		Correo Electrónico
572646	0983280100	edgar.ferreira@senave.gov.py

FECHA DE VIAJE

Inicio	Final
02/11/22	04/11/22

MOVILIDAD

Público [ ] Estado [X] Otros [ ]

Chofer asignado / Nombre	Orden de Trabajo Nro.	Km. Inicio	Km. Final
MARIO ALFREDO ACOSTA CAÑETE	28470	470253	471078

INFORMACION GEOGRAFICA

Departamento(s)	Localidade(s)
GUAIRÁ	FÉLIX PÉREZ CARDOZO - COLONIA INDEPENDENCIA.

DESCRIPCIÓN DE LAS TAREAS

Realizar auditoría e inspección de las fincas de los productores/as que están en proceso de Certificación.

OBSERVACIÓN (EN CASO DE MODIFICACIÓN EN RELACIÓN A LO SOLICITADO)

V° B° Director, Director General o Máxima	Firma: Aclaración: Sello: Ing. Agr. Genaro Coronel Ricardo Jefe (DAO)

10 NOV 2022





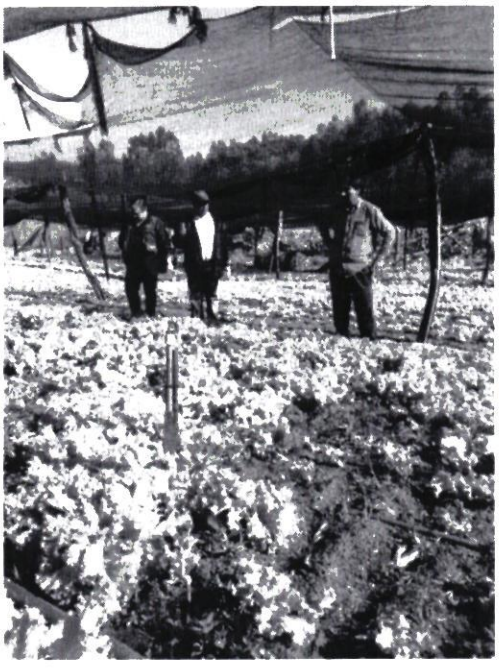



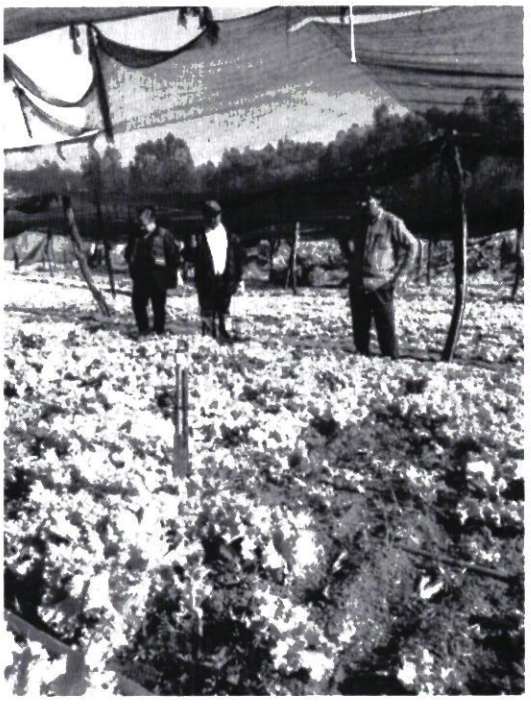

SENAVE

Servicio Nacional de Calidad y Sanidad Vegetal y de Semillas

445769

Domicilio ASUNCIÓN Telefax:

ORDEN DE TRABAJO

Nº 28470

28470

☐ ORDINARIO

X ☐ EXTRAORDINARIO

Vehiculo Tipo: CAMIONETA Chapa: BHY-004 Nº de Orden Asignado 0

Marca y Modelo: ISUZU Área Interior DOBLE

Conductor Autorizado: MARIO ALFREDO ACOSTA CAÑETE

Días Estimados de la Misión: Desde 1 / 11 / 2022 Hasta / 11 / 2022

Horas Estimadas de la Misión: Desde las 00:01 Hasta las 24:00

Km. de Salida: 470253 Km. de Vuelta

Km. estimados de Recorrido: 1200 Km. Real Recorridos 471078

Consumo estimado x 100 Km: Lts. 12 825

TRABAJOS A REALIZAR:

TRASLADO DE LOS FUNCIONARIOS DE LA DICAO AL DEPARTAMENTO DE GUAIRA

DENTRO DEL TERRITORIO NACIONAL

ACOMPAÑAN: GENARO CORONEL, EDGAR FERREIRA

Fecha: 1 / 11 / 2022

SERVICIO NACIONAL DE CALIDAD Y SANIDAD VEGETAL Y DE SEMILLAS DEPARTAMENTO TRANSPORTE REPUBLICA DEL PARAGUAY SENAVE

Responsable del área al que fue asignado el automotor

GRAF. MONARCA S.R.L. - Tte. Fariña 813 - Tel./Fax: 495 772 - 449 103 - RUC: 80013966-8 - C.H.T. Nº 1.043
24 Bl. 50 X 3 (27.501 / 28.700) Octubre 2021

SERVICIO NACIONAL DE CALIDAD Y SANIDAD VEGETAL Y DE SEMILLAS DEPARTAMENTO TRANSPORTE REPUBLICA DEL PARAGUAY SENAVE

Lic. José Gamarra
Jefe Interino
Dpto. de Transporte

ANEXO II-01: INFORME DE COMISIONAMIENTO NACIONAL

Se eleva a consideración de las autoridades institucionales el presente informe de comisionamiento nacional, declarando que los datos consignados son realizados en carácter de Declaración Jurada, quedando sometidos a los organismos de control.

Fecha de Informe	Número y Fecha del Expediente
28/10/2022	7840 ------- 25/10/2022

PERSONA ASIGNADA A LA COMISIÓN

Nombre y Apellido	C.I. N°	Funcionario/a	Firma
Gerardo Luis Riveros Samaniego	3.858.515	Si ■ No ☐	

Cargo	Personal
Técnico	Permanente ☐ Contratado ☐ Otros ■

Teléfono	Correo Electrónico
(0982)617779	Gerardo.riveros@senave.gov.py

FECHA DE VIAJE

Inicio	Final
26/10/2022	26/10/2022

MOVILIDAD

Público ☐ Estado ■ Otros ☐

Chofer asignado/ Nombre	Orden de Trabajo Nro.	Km. Inicio	Km. Final
Gerardo Riveros	024492	24433	Orden abierta.-

INFORMACION GEOGRAFICA

Departamento (s)	Localidad (es)
Cordillera	Eusebio Ayala

DESCRIPCIÓN DE LAS TAREAS

Muestreo de Granos de Maní a solicitud de DICAO para su análisis en DL

OBSERVACIÓN (EN CASO DE MODIFICACION EN RELACION A LO SOLICITADO)

V° B° Director, Director General o Máxima Autoridad	Firma:
	Aclaración: Dra. Ing. Agr. Jaciyi Tordes
	Sello:





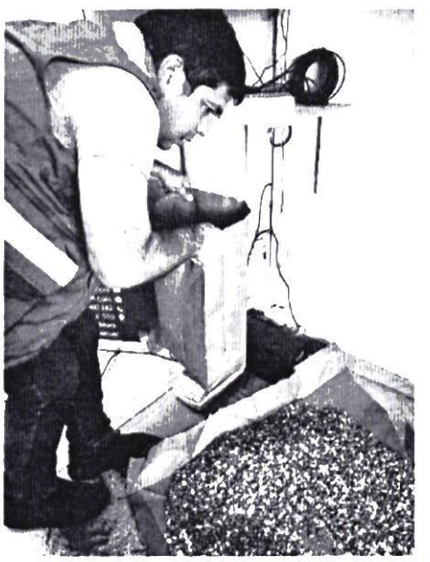



SENAVE

Servicio Nacional de Calidad y Sanidad Vegetal y de Semillas

Domicilio ASUNCION Telefax: 445769

ORDEN DE TRABAJO

☐ ORDINARIO Nº 024492

X ☐ EXTRAORDINARIO ***24492***

Vehiculo Tipo: CANTER Chapa: AAC2-217 Nº de Orden Asignado 0

Marca y Modelo: FUSO Área Interior DOBLE

Conductor Autorizado: JADIYI CONCEPCION TORALES SALINAS

Días Estimados de la Misión: Desde 4/10/2022 Hasta 31/10/2022

Horas Estimadas de la Misión: Desde las 00:01 Hasta las 24:00

Km. de Salida: 24433 Km. de Vuelta

Km. estimados de Recorrido 3000 Km. Real Recorridos

Consumo estimado x 100 Km: Lts. 18

TRABAJOS A REALIZAR:

ACTIVIDADES REFERENTES A LA DIRECCION DE LABORATORIOS DEL SENAVE

DENTRO DLE TERRITORIO NACIONAL

PUEDEN CONDUCIR: OSCAR RODRIGUEZ, CESAR AVALOS, OSCAR [illegible] ANIBAL KIESE, GERARDO RIVEROS, ACOSTA, ELIAS BENI.

Fecha: 4/10/2022

Responsable del área al que fue asignado el automotor

Jefe Interino

Dpto. Transporte

GRAF. MONARCA S.R.L. - Tte. Farina 813 - Tel./Fax: 495 772 - 449 103 - RUC: 80013965-8 - C.H.T. Nº 1.043
100 BL.50 X 3 (20.001 / 25.000) Octubre 2016

50.- Fecha y Hora de Entrega: 04/10/22 16:18

51.- Fecha estimada de Devolución: 31/10/22

Observación Cédula Verde Original : SI

III. CONDICIONES DE ENTREGA

53.- El funcionario que recibe el vehículo declara conocer y aceptar los términos del Reglamento In

54.- En caso de traspaso del vehículo a otra dependencia y/o funcionario, comunicar inmediatame y/o Dirección Administrativa.-

[illegible] detallar todos los datos requeridos en el Registro de Noveda

Lic. José Gamarra
Jefe Interino
de Transporte

COPIA

ANEXO II-01: INFORME DE COMISIONAMIENTO NACIONAL

Se eleva a consideración de las autondades institucionales el presente informe de comisionamiento nacional, declarando que los datos consignados son realizados en carácter de Declaración Jurada, quedando sometidos a los organismos de control

Fecha de Informe	Número y Fecha del Expediente
25/11/22	7801 24/10/22

PERSONA ASIGNADA A LA COMISIÓN

Nombre y Apellido	C.I. N°	Funcionario	Firma
JUAN ALCIDES GONZALEZ GILL	3651216	Si [X] No [ ]	

Cargo	Personal
CHOFER	Permanente [X] Contratado [ ] Otros [ ]

Teléfono	Correo Electrónico
0293932833 0981760680	juan.gonzalez@senave.gov.py

FECHA DE VIAJE

Inicio	Final
14/11/22	18/11/22

MOVILIDAD

Público [ ] Estado [X] Otros [ ]

Chofer asignado / Nombre	Orden de Trabajo Nro.	Km. Inicio	Km. Final
JUAN ALCIDES GONZALEZ GILL	22642	311966	ABIERTA

INFORMACION GEOGRAFICA

Departamento(s)	Localidade(s)
CAAGUAZÚ - ALTO PARANÁ	COLONIA YGUAZÚ - TEMBIAPORA.

DESCRIPCIÓN DE LAS TAREAS

Traslado del Director General Tecnico para participar de la Inauguración oficial Feria Hortipar 2022. Firma de Convenio SENAVE - Municipalidad de Tembiapora. Firma de Convenio SENAVE - AMUALPA y Reunión de Jefes de Oficinas Regionales en CETAPAR

OBSERVACIÓN (EN CASO DE MODIFICACIÓN EN RELACIÓN A LO SOLICITADO)

V° B° Director, Director General o Máxima	Firma Aclaración: Sello:



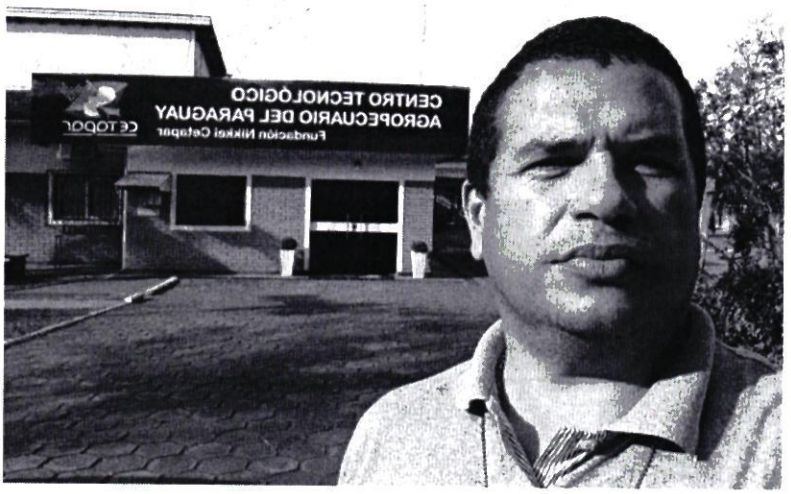
CENTRO TECNOLÓGICO
AGROPECUARIO DEL PARAGUAY
Fundación Nikkei Cetapar
CETAPAR

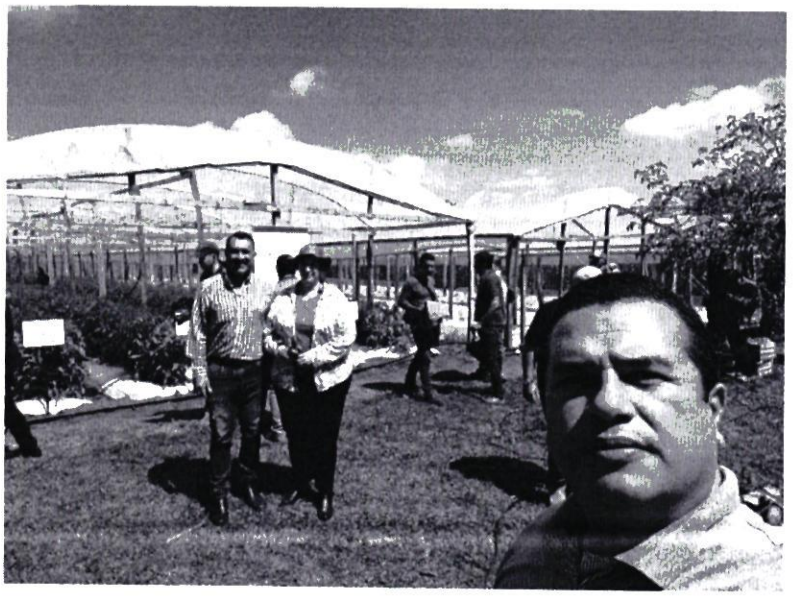

SENAVE

Servicio Nacional de Calidad y Sanidad Vegetal y de Semillas

ASUNCION 445769

Domicilio..... Telefax:.....

ORDEN DE TRABAJO

☐ ORDINARIO **Nº 024196

X

☐ EXTRAORDINARIO

CAMIONETA HFS-198 0

Vehiculo Tipo: NISSAN ..... Chapa: ..... Nº de Orden Asignado.....

Marca y Modelo: CESAR LUIS RIVAS OVELAR ..... Área Interior .....

Conductor Autorizado: .....

..... 4 10 2022 ..... 31 10 2022

Días Estimados de la Misión: Desde 00:01 / ..... Hasta 24:00 / .....

Horas Estimadas de la Misión: Desde las ..... Hasta las .....

120218

Km. de Salida: ..... 3000 ..... Km. de Vuelta .....

Km. estimados de Recorrido: ..... 12 ..... Km. Real Recorridos .....

Consumo estimado x 100 Km: Lts .....

TRABAJOS A REALIZAR:

ACTIVIDDS REFERENTES A LA DIRECCION GENERAL TECNICA DEL SENAVE

DENTRO DEL TERRITORIO NACIONAL

PUEDEN CONDUCIR: JUAN GONZALEZ, BENICIO MANUEL TALAVERA, ROLANDO SANABRIA, CRISTHIAN MEDINA, NESTOR CARDOZO... ACOMPAÑAN: RODRIGO GONZALEZ, RODRIGO NUÑEZ, TANIA VILLAGRA, CARMELO PERALTA, ERNESTO GALLIANI, FATIMA ALFONSO, ALEJANDRO AYALA, MARIANO FRANCO, MYRIAN CANDIA, VIVIANA PINTOS, CARMEN BERNI, DAVID ROLLA, MAGALI DELGADO, OSCAR BENEGAS, ANGELINA SANCHEZ, FERILDE GONZALEZ, JOSE [illegible], MARCELO ROJAS, DAVID GONZALEZ, ESTEBAN ARECO, CARMIÑA CAMELLI DE [illegible]

4 10 2022

Fecha: ...../...../...../

Responsable del área al que fue asignado el automotor

Lic. José Gamarra
Jefe Interino
Dpto. de Transporte

SERVICIO NACIONAL DE CALIDAD Y SANIDAD VEGETAL Y DE SEMILLAS
DEPARTAMENTO TRANSPORTE
REPUBLICA DEL PARAGUAY
SENAVE

Jefe Interino
Dpto. de Transporte

ES COPIA

GRAF. MONARCA S.R.L. - Tte. Fariña 813 - Tel./Fax: 495 772 - 449 103 - RUC: 80013[illegible] - CAPIT. Nº 1.[illegible]
100 Bl. 50 X 3 (20.001 / 25.000) Octubre 2018

ANEXO II-01: INFORME DE COMISIONAMIENTO NACIONAL

Se eleva a consideración de las autoridades institucionales el presente informe de comisionamiento nacional, declarando que los datos consignados son realizados en carácter de Declaración Jurada, quedando sometidos a los organismos de control.

Fecha de Informe	Número y Fecha del Expediente
28/10/22	7742 21/10/22

PERSONA ASIGNADA A LA COMISIÓN

Nombre y Apellido	C.I. N°	Funcionario	Firma
DAYSI CAROLINA O´HIGGINS DURE	3819495	Si [X] No [ ]	

Cargo	Personal
TECNICA EN LA DICAO Y NEXO CON LA DOR	Permanente [ ] Contratado [X] Otros [ ]

Teléfono	Correo Electrónico
0984581225	daysi.ohiggins@senave.gov.py

FECHA DE VIAJE

Inicio	Final
26/10/22	27/10/22

MOVILIDAD

Público [ ] Estado [X] Otros [ ]

Chofer asignado / Nombre	Orden de Trabajo Nro.	Km. Inicio	Km. Final
Mauro Gomez	023465	350956	Orden de Trabajo Abierta

INFORMACION GEOGRAFICA

Departamento(s)	Localidade(s)
CAAGUAZU	COLONIA BLAS GARAY.

DESCRIPCIÓN DE LAS TAREAS

Realizar actividades de seguimiento y verificación de consiciones de calidad para la certificación del cultivo tomate.

OBSERVACIÓN (EN CASO DE MODIFICACIÓN EN RELACIÓN A LO SOLICITADO)

el cierre de la orden de trabajo se realiza a fin de mes

V° B° Director, Director General o Máxima	Firma: Aclaración: Sello:

Ing. Agr. Mirian Leticia Soria Cáceres
Directora
(DICAO)

SENAVE

Servicio Nacional de Calidad y Sanidad Vegetal y de Semillas

Domicilio: ASUNCION Telefax: 445769

ORDEN DE TRABAJO

☐ ORDINARIO Nº 023465

X ☐ EXTRAORDINARIO ***23465***

Vehiculo Tipo: CAMIONETA Chapa: EAG-515 Nº de Orden Asignado: 0

Marca y Modelo: ISUZU

Conductor Autorizado: Mirian Leticia Soria Área Interior: DOBLE

Días Estimados de la Misión: Desde 10/10/2022 Hasta 31/10/2022

Horas Estimadas de la Misión: Desde las 00:01 Hasta las 24:00

Km. de Salida: 150956 Km. de Vuelta

Km. estimados de Recorrido: 30000 Km. Real Recorridos

Consumo estimado x 100 Km: Lts: 12

TRABAJOS A REALIZAR:

ACTIVIDADES REFERENTES A LA DICAO DEL SENAVE

DENTRO DEL TERRITORIO NACIONAL

PUEDEN CONDUCIR: MAURO GOMEZ, EDGAR FERREIRA, JOSE GIMENEZ, ALFREDO GRACIANI, ACOMPAÑANTES: LAURA VERA, MABEL FERNANDEZ, LUIS ARIENTE, CENARO CORONEL, EUGENIA VILLALBA, MARIELA VILLALBA, VIVIANA PINTOS, COROLINA O HIGGINS, MIRYAN CANDIA.

10/10/2022

Fecha: ...../...../.....

Responsable del área al que fue asignado el automotor

GRAF. MONARCA S.R.L. - Tte. Fariña 813 - Tel./Fax: 495 772 - 449 103 - RUC. 80013965-8 - C.H.I. Nº 1.043
100 Bl. 50 X 3 (20.001 / 25.000) Octubre 2018

Registro fotográfico





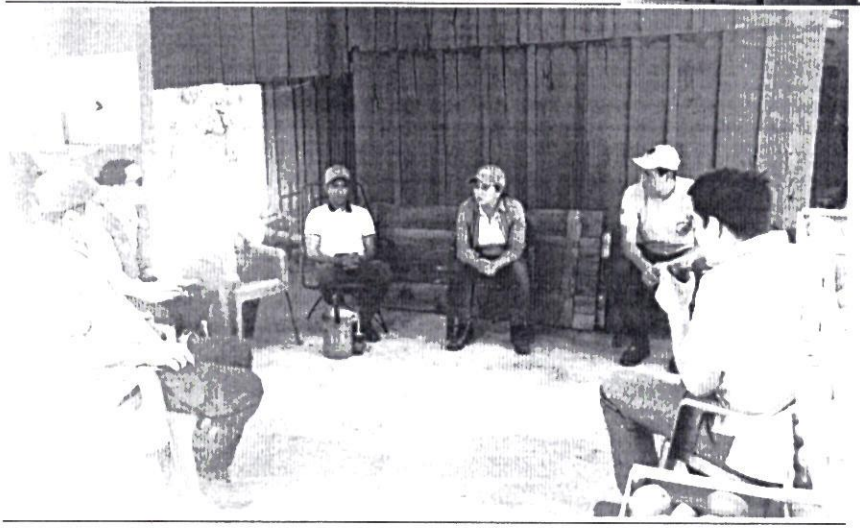

ANEXO II-01: INFORME DE COMISIONAMIENTO NACIONAL

Se eleva a consideración de las autoridades institucionales el presente informe de comisionamiento nacional, declarando que los datos consignados son realizados en carácter de Declaración Jurada, quedando sometidos a los organismos de control.

Fecha de Informe	Número y Fecha del Expediente
31/10/22	7742 21/10/22

PERSONA ASIGNADA A LA COMISIÓN

Nombre y Apellido	C.I. N°	Funcionario	Firma
MAURO MARCELO GOMEZ ORREGO	2375578	Si [X] No [ ]	

Cargo	Personal
AUXILIAR ADMINISTRATIVO	Permanente [X] Contratado [ ] Otros [ ]

Teléfono	Correo Electrónico
0985 596 206	mauro.gomez@senave.gov.py

FECHA DE VIAJE

Inicio	Final
26/10/22	27/10/22

MOVILIDAD

Publico [ ] Estado [X] Otros [ ]

Chofer asignado / Nombre	Orden de Trabajo Nro.	Km. Inicio	Km. Final
Mauro Gomez	023465	350956	OTA

INFORMACION GEOGRAFICA

Departamento(s)	Localidade(s)
CAAGUAZU	COLONIA BLAS GARAY

DESCRIPCIÓN DE LAS TAREAS

Traslado de funcionarios

OBSERVACIÓN (EN CASO DE MODIFICACIÓN EN RELACIÓN A LO SOLICITADO)

V° B° Director, Director General o Máxima	Firma: Aclaración: Sello: Ing. Agr. Miriam Leticia Soria Cáceres Directora (DICAO)

Registro fotográfico



SENAVE

Servicio Nacional de Calidad y Sanidad Vegetal y de Semillas

Domicilio: ASUNCION Telefax: 445769

ORDEN DE TRABAJO

☐ ORDINARIO Nº 023465

X ☐ EXTRAORDINARIO ***23465***

Vehiculo Tipo: CAMIONETA Chapa: EAG-515 Nº de Orden Asignado: U

Marca y Modelo: ISUZU Área Interior: DOBLE

Conductor Autorizado: Mirian Leticia Soria

Días Estimados de la Misión: Desde 10 / 10 / 2022 Hasta 11 / 10 / 2022

Horas Estimadas de la Misión: Desde las 00:01 Hasta las 24:00

Km. de Salida: 350956 Km. de Vuelta

Km. estimados de Recorrido: 1000 Km. Real Recorridos

Consumo estimado x 100 Km: Lts: 12

TRABAJOS A REALIZAR:

ACTIVIDADES REFERENTES A LA DICAO DEL SENAVE

DENTRO DEL TERRITORIO NACIONAL

PUEDEN CONDUCIR: MAURO GOMEZ, EDGAR FERREIRA, JOSE GIMENEZ, ALFREDO GRICIUK.

ACOMPAÑANTES: LAURA VERA, MABEL FERNANDEZ, LUIS ARENTE, GENARO CORONEL, EUGENIA VILLALBA, MARIELA VILLALBA, VIVIANA PINTOS, CAROLINA O HIGGINS, MIRYAN CANDIA.

10 / 10 / 2022

Fecha: ...../...../...../

Responsable del área al que fue asignado el automotor

GRAF. MONARCA S.R.L. - Tte. Fariña 813 - Tel./Fax: 495 772 - 449 103 - RUC. 80013965-8 - C.H.I. Nº 1.043
100 Bl. 50 X 3 (20.001 / 25.000) Octubre 2018

ANEXO II-01: INFORME DE COMISIONAMIENTO NACIONAL

Se eleva a consideración de las autoridades institucionales el presente informe de comisionamiento nacional, declarando que los datos consignados son realizados en carácter de Declaración Jurada, quedando sometidos a los organismos de control.

Fecha de Informe	Número y Fecha del Expediente
28/10/2022	MEU N° 7753 / 2022, de fecha 21/10/2022.

PERSONA ASIGNADA A LA COMISIÓN

Nombre y Apellido	C.I. N°	Funcionario/a	Firma
Blanca E Coronel L	2.024.278	Si ■ No ☐	
Cargo	**Personal**		
Jefa interina	Permanente ■ Contratado ☐ Otros ☐		

Teléfono	Correo Electrónico
(595-21) 527-120 / 527-121	blanca.coronel@senave.gov.py

FECHA DE VIAJE

Inicio	Final
25/10/2022	27/10/2022

MOVILIDAD

Público ☐ Estado ■ Otros ☐

Chofer asignado/ Nombre	Orden de Trabajo Nro.	Km. Inicio	Km. Final
Oscar Rodríguez	023023	405948	Orden abierta

INFORMACION GEOGRAFICA

Departamento (s)	Localidad (es)
Alto Paraná	Naranjal, Ciudad del Este, Hernandarias

DESCRIPCIÓN DE LAS TAREAS

Se realizaron las auditorias de mantenimiento de los laboratorios inscriptos en el Registro Nacional de Laboratorio de Semillas – RNLS: AGRO SANTA ROSA S.A, BIOSOLLO S.R.L, SUPREMA S.A.









OBSERVACIÓN (EN CASO DE MODIFICACION EN RELACION A LO SOLICITADO)	
-	
V° B° Director, Director General o Máxima Autoridad	Firma: Aclaración: Sello:

SERVICIO NACIONAL DE CALIDAD Y SANIDAD VEGETAL Y DE SEMILLAS
Dirección de Laboratorio
REPÚBLICA DEL PARAGUAY
SENAVE

Dra. Ing. Agr. Jadiyi Torales
Directora

SENAVE

Servicio Nacional de Calidad y Sanidad Vegetal y de Semillas

445769

Domicilio: ASUNCION Telefax:

ORDEN DE TRABAJO

Nº 023023

23023

☐ ORDINARIO

X ☐ EXTRAORDINARIO

Vehiculo Tipo: D-MAX Chapa: EAG-514 Nº de Orden Asignado: 0

Marca y Modelo: ISUZU Área Interior: DOBLE

Conductor Autorizado: JADIYI CONCEPCION TORALES SALINAS

Dias Estimados de la Misión: Desde 4/10/2022 Hasta 31/10/2022

Horas Estimadas de la Misión: Desde las 00:01 Hasta las 24:00

Km. de Salida: 405948 Km. de Vuelta

Km. estimados de Recorrido: 3000 Km. Real Recorridos

Consumo estimado x 100 Km: Lts. 12

TRABAJOS A REALIZAR:

ACTIVIDADES REFERENTES A LA DIRECCION DE LABORATORIOS DEL SENAVE

DENTRO DEL TERRITORIO NACIONAL

PUEDEN CONDUCIR:OSCAR RODRIGUEZ,VICTORINO AYALA,ERNESTO GONZALEZ,ANIBAL KIESE,CESAR AVALOS,OSCAR ORTIZ,BLAS HANH,GERARDO RIVEROS,NELSON MAREN. ACOMPAÑAN:ALBA DOMINGUEZ,LIZ GARAY,EDGAR BENITEZ,BELEN RAMIREZ,BLANCA CORONEL,CARMEN RODAS,KATHIA PORTILLO,ADRIANA OJEDA,LUZ MARY,MARIA ROMERO,VIDAL MORIYA,LILIAN ARCE,PABLO MALBERTI,STELLA VILLALBA,YESSICA ESPINOLA,YESSICA SAMANIEGO,YUDITH OVELARD,RODOLFO FERNANDEZ, RAQUEL GARCETE,KAREN BENITEZ,LAURA LEZCANO,RUFINO GIMENEZ.

Fecha: 4/10/2022

Responsable del área al que fue asignado el automotor

Lic. José Gamarra
Jefe Interno
Dpto. de Transporte

ES COPIA

GRAF. MONARCA S.R.L. - Tte. Fariña 813 - Tel./Fax: 495 772 - 449 103 - RUC [illegible]
100 Bl. 50 X 3 (20.001 / 25.000) Octubre 2018

ANEXO II-01: INFORME DE COMISIONAMIENTO NACIONAL

Se eleva a consideración de las autoridades institucionales el presente informe de comisionamiento nacional, declarando que los datos consignados son realizados en carácter de Declaración Jurada, quedando sometidos a los organismos de control.

Fecha de Informe	Número y Fecha del Expediente
28/10/2022	MEU N° 7753 / 2022, de fecha 21/10/2022.

PERSONA ASIGNADA A LA COMISIÓN

Nombre y Apellido	C.I. N°	Funcionario/a	Firma
Stella Marys Villalba	1.923.538	Si ■ No ☐	
Cargo	**Personal**		
RUISO	Permanente ■	Contratado ☐	Otros ☐

Teléfono	Correo Electrónico
(595-21) 527-120 / 527-121	stella.villalba@senave.gov.py

FECHA DE VIAJE

Inicio	Final
25/10/2022	27/10/2022

MOVILIDAD

Público ☐ Estado ■ Otros ☐

Chofer asignado/ Nombre	Orden de Trabajo Nro.	Km. Inicio	Km. Final
Oscar Rodríguez	023023	405948	Orden abierta

INFORMACION GEOGRAFICA

Departamento (s)	Localidad (es)
Alto Paraná	Naranjal, Ciudad del Este, Hernandarias

DESCRIPCIÓN DE LAS TAREAS

Se realizaron las auditorias de mantenimiento de los laboratorios inscriptos en el Registro Nacional de Laboratorio de Semillas – RNLS: AGRO SANTA ROSA S.A, BIOSOLLO S.R.L, SUPREMA S.A.









OBSERVACIÓN (EN CASO DE MODIFICACION EN RELACION A LO SOLICITADO)	
V° B° Director, Director General o Máxima Autoridad	Firma: Aclaración: Sello:

SERVICIO NACIONAL DE CALIDAD Y SANIDAD VEGETAL Y DE SEMILLAS
Dirección de Laboratorio
D.L. SENAVE

Dra. Ing. Agr. Judiyi Torales
Directora

SENAVE

Servicio Nacional de Calidad y Sanidad Vegetal y de Semillas

445769

Domicilio: ASUNCION Telefax:

ORDEN DE TRABAJO

Nº 023023

23023

☐ ORDINARIO

X ☐ EXTRAORDINARIO

Vehiculo Tipo: D-MAX Chapa: EAG-514 Nº de Orden Asignado: 0

Marca y Modelo: ISUZU Área Interior: DOBLE

Conductor Autorizado: JADIYI CONCEPCION TORALES SALINAS

Días Estimados de la Misión: Desde 4/10/2022 Hasta 31/10/2022

Horas Estimadas de la Misión: Desde las 00:01 Hasta las 24:00

Km. de Salida: 405948 Km. de Vuelta

Km. estimados de Recorrido: 3000 Km. Real Recorridos

Consumo estimado x 100 Km: Lts. 12

TRABAJOS A REALIZAR:

ACTIVIDADES REFERENTES A LA DIRECCION DE LABORATORIOS DEL SENAVE

DENTRO DEL TERRITORIO NACIONAL

PUEDEN CONDUCIR: OSCAR RODRIGUEZ, VICTORINO AYALA, ERNESTO GONZALEZ, ANIBAL KIESE, CESAR AVALOS, OSCAR ORTIZ, BLAS HANH, GERARDO RIVEROS, NELSON MAREN. ACOMPAÑAN: ALBA DOMINGUEZ, LIZ GARAY, EDGAR BENITEZ, BELEN RAMIREZ, BLANCA CORONEL, CARMEN RODAS, KATHIA PORTILLO, ADRIANA COHEA, LUZ MIREY, MARIA ROMERO, VIDAL MORIYA, LILIAN ARCE, PABLO MALBERTI, STELLA VILLALBA, YESSICA ESPINOLA, YESSICA SAMANIEGO, JUDITH OVELAR, RODOLFO FERNANDEZ, RAQUEL GARCETE, KAREN BENITEZ, LAURA LEZCANO, RUFINO GIMENEZ

Fecha: 4/10/2022

Responsable del área al que fue asignado el automotor

SENAVE · DEPARTAMENTO TRANSPORTE · SERVICIO NACIONAL DE CALIDAD Y SANIDAD VEGETAL Y DE SEMILLAS

Lic. José Gamarra
Jefe Interino
Dpto. de Transporte

ES COPIA

GRAF. MONARCA S.R.L. - Tte. Fariña 813 - Tel./Fax: 495 772 - 449 103 - RUC [illegible]
100 Bl. 50 X 3 (20.001 / 25.000) Octubre 2018

ANEXO II-01: INFORME DE COMISIONAMIENTO NACIONAL

Se eleva a consideración de las autoridades institucionales el presente informe de comisionamiento nacional, declarando que los datos consignados son realizados en carácter de Declaración Jurada, quedando sometidos a los organismos de control.

Fecha de Informe	Número y Fecha del Expediente
28/10/2022	MEU N° 7753 / 2022, de fecha 27/10/2022.

PERSONA ASIGNADA A LA COMISIÓN

Nombre y Apellido	C.I. N°	Funcionario/a	Firma
Oscar Rodríguez	613.794	Si ■ No ☐	

Cargo	Personal
Chofer	Permanente ■ Contratado ☐ Otros ☐

Teléfono	Correo Electrónico
(595-21) 527-120 / 527-121	Oscar.rodriguez@senave.gov.py

FECHA DE VIAJE

Inicio	Final
25/10/2022	27/10/2022

MOVILIDAD

Público ☐ Estado ■ Otros ☐

Chofer asignado/ Nombre	Orden de Trabajo Nro.	Km. Inicio	Km. Final
Oscar Rodríguez	023023	405948	Orden abierta

INFORMACION GEOGRAFICA

Departamento (s)	Localidad (es)
Alto Paraná	Naranjal, Ciudad del Este, Hernandarias

DESCRIPCIÓN DE LAS TAREAS

Traslado de funcionarios de la Dirección de Laboratorios para la realización de las auditorias de mantenimiento de los laboratorios inscriptos en el Registro Nacional de Laboratorio de Semillas – RNLS: AGRO SANTA ROSA S.A, BIOSOLLO S.R.L, SUPREMA S.A.





OBSERVACIÓN (EN CASO DE MODIFICACION EN RELACION A LO SOLICITADO)

V° B° Director, Director General o Máxima Autoridad	Firma: Aclaración: Sello:

SERVICIO NACIONAL DE CALIDAD Y SANIDAD VEGETAL Y DE SEMILLAS
Dirección de Laboratorio
D.L. SENAVE

Dra. Ing. Agr. Jadayi Torales
Directora

SENAVE

Servicio Nacional de Calidad y Sanidad Vegetal y de Semillas

445769

Domicilio: ASUNCION Telefax: .....

ORDEN DE TRABAJO

Nº 023023

23023

☐ ORDINARIO

X ☐ EXTRAORDINARIO

Vehiculo Tipo: D-MAX Chapa: EAG-514 Nº de Orden Asignado: 0

Marca y Modelo: ISUZU Área Interior: DOBLE

Conductor Autorizado: JADIYI CONCEPCION TORALES SALINAS

Días Estimados de la Misión: Desde 4/10/2022 Hasta 31/10/2022

Horas Estimadas de la Misión: Desde las 00:01 Hasta las 24:00

Km. de Salida: 405948 Km. de Vuelta .....

Km. estimados de Recorrido: 3000 Km. Real Recorridos .....

Consumo estimado x 100 Km: Lts. 12

TRABAJOS A REALIZAR:

ACTIVIDADES REFERENTES A LA DIRECCION DE LABORATORIOS DEL SENAVE

DENTRO DEL TERRITORIO NACIONAL

PUEDEN CONDUCIR: OSCAR RODRIGUEZ, VICTORINO AYALA, ERNESTO GONZALEZ, ANIBAL KIESE, CESAR AVALOS, OSCAR ORTIZ, BLAS BANH, GERARDO RIVEROS, NELSON MAREN. ACOMPAÑAN: ALEA DOMINGUEZ, LIZ GARAY, EDGAR BENITEZ, BELEN RAMIREZ, BLANCA CORONEL, CARMEN RODAS, KATHIA PORTILLO, ADRIANA OJEDA, LUZ MORE, MARIA ROMERO, VIDAL MORIYA, LILIAN ARCE, PABLO MALBERTI, STELLA VILLALBA, YESSICA ESPINOLA, YESSICA SAMANIEGO, JUDITH OVELARD, RODOLFO FERNANDEZ, RAQUEL GARCETE, KAREN BENITEZ, LAURA LEZCANO, RUFINO GIMENEZ.

Fecha: 4/10/2022

Responsable del área al que fue asignado el automotor

Lic. Jose Gamarra
Jefe Interino
Dpto. de Laboratorios

GRAF. MONARCA S.R.L. - Tte. Fariña 813 - Tel./Fax: 495 772 - 449 103 - RUC [illegible]
100 Bl. 50 X 3 (20.001 / 25.000) Octubre 2018

Lic. Jose Gamarra
Jefe Interino
Dpto. de Laboratorios

ES COPIA

ANEXO II-01: INFORME DE COMISIONAMIENTO NACIONAL

Se eleva a consideración de las autoridades institucionales el presente informe de comisionamiento nacional, declarando que los datos consignados son realizados en carácter de Declaración Jurada, quedando sometidos a los organismos de control.

Fecha de Informe	Número y Fecha del Expediente
28/10/2022	MEU N° 7753 / 2022, de fecha 21/10/2022.

PERSONA ASIGNADA A LA COMISIÓN

Nombre y Apellido	C.I. N°	Funcionario/a	Firma
Jadiyi Torales	2.622.612	Si ■ No ☐	
Cargo	**Personal**		
Directora	Permanente ■	Contratado ☐	Otros ☐

Teléfono	Correo Electrónico
(595-21) 527-120 / 527-121	jadiyi torales@senave.gov.py

FECHA DE VIAJE

Inicio	Final
25/10/2022	27/10/2022

MOVILIDAD

Público ☐ Estado ■ Otros ☐

Chofer asignado/ Nombre	Orden de Trabajo Nro.	Km. Inicio	Km. Final
Oscar Rodríguez	023023	405948	Orden abierta

INFORMACION GEOGRAFICA

Departamento (s)	Localidad (es)
Alto Paraná	Naranjal, Ciudad del Este, Hernandarias

DESCRIPCIÓN DE LAS TAREAS

Se realizaron las auditorias de mantenimiento de los laboratorios inscriptos en el Registro Nacional de Laboratorio de Semillas – RNLS: AGRO SANTA ROSA S.A, BIOSOLLO S.R.L, SUPREMA S.A.









OBSERVACIÓN (EN CASO DE MODIFICACION EN RELACION A LO SOLICITADO)	
	-
V° B° Director, Director General o Máxima Autoridad	Firma: Aclaración: Sello:

SENAVE

Servicio Nacional de Calidad y Sanidad Vegetal y de Semillas

445769

Domicilio: ASUNCION Telefax:

ORDEN DE TRABAJO

Nº 023023

23023

☐ ORDINARIO

X ☐ EXTRAORDINARIO

Vehiculo Tipo: D-MAX Chapa: EAG-514 Nº de Orden Asignado: 0

Marca y Modelo: ISUZU Área Interior: DOBLE

Conductor Autorizado: JADIYI CONCEPCION TORALES SALINAS

Días Estimados de la Misión: Desde 4/10/2022 Hasta 31/10/2022

Horas Estimadas de la Misión: Desde las 00:01 Hasta las 24:00

Km. de Salida: 405948 Km. de Vuelta

Km. estimados de Recorrido: 3000 Km. Real Recorridos

Consumo estimado x 100 Km: Lts. 12

TRABAJOS A REALIZAR:

ACTIVIDADES REFERENTES A LA DIRECCION DE LABORATORIOS DEL SENAVE

DENTRO DEL TERRITORIO NACIONAL

PUEDEN CONDUCIR: OSCAR RODRIGUEZ, VICTORINO AYALA, ERNESTO GONZALEZ, ANIBAL KIESE, CESAR AVALOS, OSCAR ORTIZ, ELIAS HANH, GERARDO RIVEROS, NELSON MAREN. ACOMPAÑAN: ALBA DOMINGUEZ, LIZ GARAY, EDGAR BENITEZ, BELEN RAMIREZ, BLANCA CORONEL, CARMEN RODAS, KATHIA PORTILLO, ADRIANA OJEDA, LUIZ MIERI, MARIA ROMERO, VIDAL MORIYA, LILIAN ARCE, PABLO MALBERTI, STELLA VILLALBA, YESSICA ESPINOLA, YESSICA SAMANIEGO, YUDITH OVELARD, RODOLFO FERNANDEZ, RAQUEL GARCETE, KAREN BENITEZ, LAURA LEZCANO, RUFINO GIMENEZ.

Fecha: 4/10/2022

Responsable del área al que fue asignado el automotor

Lic. José Gamarra
Jefe Interino
Dpto. de Transporte

GRAF. MONARCA S.R.L. - Tte. Fariña 813 - Tel./Fax: 495 772 - 449 103 - RUC [illegible]
100 Bl. 50 X 3 (20.001 / 25.000) Octubre 2018

Lic. José Gamarra
Jefe Interino
Dpto. de Transporte

ES COPIA

ANEXO II-01: INFORME DE COMISIONAMIENTO NACIONAL

Se eleva a consideración de las autoridades institucionales el presente informe de comisionamiento nacional, declarando que los datos consignados son realizados en carácter de Declaración Jurada, quedando sometidos a los organismos de control.

Fecha de Informe	Número y Fecha del Expediente
10/11/22	7860 26/10/22

PERSONA ASIGNADA A LA COMISIÓN

Nombre y Apellido	C.I. N°	Funcionario	Firma
ANDREA SOLEDAD PIÑANEZ ORTIZ	4948482	Si [X] No [ ]	Andrea Piñanez

Cargo	Personal
TECNICA	Permanente [ ] Contratado [X] Otros [ ]

Teléfono	Correo Electrónico
021587994 0972824058	andrea.pinanez@senave.gov.py

FECHA DE VIAJE

Inicio	Final
04/11/22	04/11/22

MOVILIDAD

Público [ ] Estado [X] Otros [ ]

Chofer asignado / Nombre	Orden de Trabajo Nro.	Km. Inicio	Km. Final
Alberto Benitez	28256	247338	Orden Abierta

INFORMACION GEOGRAFICA

Departamento(s)	Localidade(s)
ÑEEMBUCÚ	VILLA OLIVA.

DESCRIPCIÓN DE LAS TAREAS

Supervisión de las actividades dentro del marco del programa de vigilancia fitosanitaria para plaga de granos almacenados cpn énfasis en trogoderma granarium Everts (2012).

OBSERVACIÓN (EN CASO DE MODIFICACIÓN EN RELACIÓN A LO SOLICITADO)

V° B° Director, Director General o Máxima	Firma: Aclaración: Sello:

14 NOV 2022

SENAVE

Servicio Nacional de Calidad y Sanidad Vegetal y de Semillas

Domicilio: ASUNCION Telefax: 445769

ORDEN DE TRABAJO

Nº 28256

☐ ORDINARIO

☐ EXTRAORDINARIO

Vehiculo Tipo: ..... Chapa: ..... Nº de Orden Asignado: .....

Marca y Modelo: ..... Área Interior: DOBLE

Conductor Autorizado: [illegible]

Días Estimados de la Misión: Desde: ..../..../.... Hasta: ..../..../....

Horas Estimadas de la Misión: Desde las: ..... Hasta las: ..:00

Km. de Salida: ..... Km. de Vuelta: .....

Km. estimados de Recorrido: ..... Km. Real Recorridos: .....

Consumo estimado x 100 Km: Lts. .....

TRABAJOS A REALIZAR:

[illegible] A LA OFICINA REGIONAL CENTRAL DEL SENAVE - AMPO EN EL [illegible] DE LOS FUNCIONARIOS DEL SENAVE

[illegible] TERRITORIO NACIONAL

PUEDEN CONDUCIR: JESUS MARTINEZ, ALBERTO BENITEZ, DANIEL CHAPARRO, RUBEN FARIÑA, [illegible] ARCE, MARIA SEGOVIA, ARNALDO CACERES, JUAN CARLOS SILVEIRA, ROLANDO SANABRIA, [illegible] GALINAS, FABIO CORONEL; ACOMPAÑAN: CARMEN BERNI, ULISES TORRES, GERARDO [illegible], BETINA CHAPARRO, ANDREA PIÑANEZ, LILIANA ENCINA, YESSICA REMBACK, MARIA JOSE [illegible], HELENA JARA, FATINA ALFONSO, DIANA RAMIREZ, RUTH CASTAGNINO.

Fecha: ..../..../..../

Responsable del área al que fue asignado el automotor

GRAF. MONARCA S.R.L. - Tte. Fariña 813 - Tel./Fax: 495 772 - 449 183 - [illegible] - CIN T. Nº 1.043
24 Bl. 50 X 3 (27.501 / 28.700) Octubre 2021

SERVICIO NACIONAL DE CALIDAD Y SANIDAD VEGETAL Y DE SEMILLAS
DEPARTAMENTO TRANSPORTE
SENAVE

Lic. José Gamarra
Jefe Interino
Dpto. de Transporte



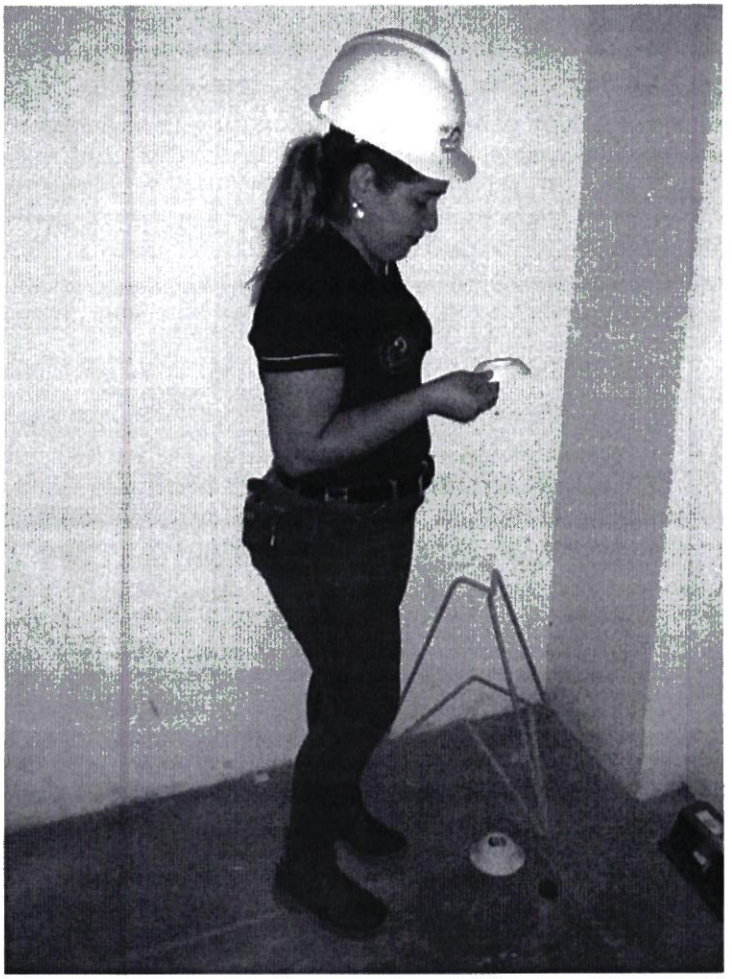

ANEXO II-01: INFORME DE COMISIONAMIENTO NACIONAL

Se eleva a consideración de las autoridades institucionales el presente informe de comisionamiento nacional, declarando que los datos consignados son realizados en carácter de Declaración Jurada, quedando sometidos a los organismos de control.

Fecha de Informe	Número y Fecha del Expediente
08/11/2022	7786 24/10/2022

PERSONA ASIGNADA A LA COMISIÓN

Nombre y Apellido	C.I. N°	Funcionario/a	Firma
Luis Colman Moro	4.277.947	■ Si ☐ No	

Cargo	Personal
Encargado de Remitir Notas y dar seguimiento.	■ Permanente ☐ Contratado ☐ Otros

Teléfono	Correo Electrónico
0991-237-199	----------

FECHA DE VIAJE

Inicio	Final
01/11/2022	04/11/2022

MOVILIDAD

☐ Público ■ Estado ☐ Otros

Chofer asignado/ Nombre	Orden de Trabajo Nro.	Km. Inicio	Km. Final
LUIS COLMAN	23.297	356276	357630

INFORMACION GEOGRAFICA

Departamento(s)	Localidad(es)
Misiones, Itapúa, Caaguazú y Alto Paraná y Caazapá.	San Ignacio Misiones, Ciudad de Carmen del Paraná, Ciudad de Caaguazú, Minga Guazú y San Juan Nepomuceno.

DESCRIPCIÓN DE LAS TAREAS

Entrega de informes solicitado por el Ministerio Público, también la entrega de notificaciones de Sumarios Administrativos.

OBSERVACIÓN (EN CASO DE MODIFICACION EN RELACION A LO SOLICITADO)

Se anexa foto.-

V° Bº Director, Director General o Máxima Autoridad	Firma:
	Aclaración:
	Ilo:

SENAVE

Servicio Nacional de Calidad y Sanidad Vegetal y de Semillas

445769

Domicilio ASUNCION Telefax:

ORDEN DE TRABAJO

Nº 023297

23297

☐ ORDINARIO

X ☐ EXTRAORDINARIO

Vehiculo Tipo: CAMIONETA Chapa: EAG-531 Nº de Orden Asignado 0

Marca y Modelo: ISUZU Área Interior DOBLE

Conductor Autorizado: LUIS MARIA COLMAN MORO

Dias Estimados de la Misión: Desde 31 / 10 / 2022 Hasta 7 / 11 / 2022

Horas Estimadas de la Misión: Desde las 00:01 Hasta las 24:00

Km. de Salida: 356276 Km. de Vuelta ~~357890~~

Km. estimados de Recorrido: 1500 Km. Real Recorridos 1254

Consumo estimado x 100 Km: Lts. 12

TRABAJOS A REALIZAR:

VERIFICACION DE LOS VEHICULOS DE LAS OFICINAS EXTERNAS DEL SENAVE Y NOTIFICACION DE SUMARIOS ADMINISTRATIVOS EN LOS DEPARTAMENTOS DE MISIONES, ITAPUA, ALTO PARANA, CAAGUAZU Y CAAZAPÁ

DENTRO DLE TERRITORIO NACIONAL

ACOMPAÑA: JOSE GAMARRA

Fecha: 31 / 10 / 2022

Responsable del área al que fue asignado el automotor

SERVICIO NACIONAL DE CALIDAD Y SANIDAD VEGETAL Y DE SEMILLAS – DEPARTAMENTO TRANSPORTE – SENAVE

COPIA

Lic. José Gamarra
Jefe Interino
Dpto. de Transporte

GRAF. MONARCA S.R.L. - Tte. Farifia 813 - Tel./Fax: 495 772 - 449 103 - RUC: 80013965-8 - C.H.T.N° 1.043
100 Bl. 50 X 3 (20.001 / 25.000) Octubre 2018

ANEXO II-03: INFORME DE COMISIONAMIENTO INTERNACIONAL

Se eleva a consideración de las autoridades institucionales el presente informe de comisionamiento internacional, manifestando que los datos consignados son realizados en carácter de declaración jurada, quedando sometidos a los organismos de control.

Fecha del Informe	Resolución N°	N° del expediente:	Fecha del Expediente:
17/11/2022	711	7762	21/10/2022

Persona asignada a la comisión

Nombre y Apellido	C. I. C. N°	Funcionario/a	Firma
Tania Asir Soledad Villagra Sosa	1.421.571	Si ■ No □	

Denominación del evento: "PARTICIPAR DE LA EXPO CANNABIS"

País	Ciudad (es)	Lugar
Argentina	Buenos Aires	Predio de la Rural

Fecha de inicio del Viaje	Fecha final del Viaje
03/11/2022	08/11/2022

Descripción de las actividades realizadas

Participar de la Expo Cannabis realizado en la ciudad Autónoma de Buenos Aires desde el 04/11 hasta el 06/11/22 donde constatamos los avances tecnológicos que están aplicando los expertos del vecino país para la elaboración de productos a base de cannabis, así como también participación en las conferencias, foros y entrevistas relacionadas a cuestiones técnicas, médicas y científicas, así como los marcos regulatorios.
Se realizaron jornadas de trabajo con representantes del Instituto Nacional de Semillas de Argentina (INASE), con la presencia de técnicos, asesores jurídicos y de la Presidencia del INASE para compartir la experiencia de registro y producción de Semillas de Cannabis sp, se compartieron experiencias entre ambas instituciones con relación al cannabis.

V° B° Director, Director General o Máxima Autoridad	Firma: Aclaración: Sello:

ANEXO II-03: INFORME DE COMISIONAMIENTO INTERNACIONAL

Se eleva a consideración de las autoridades institucionales el presente informe de comisionamiento internacional, manifestando que los datos consignados son realizados en carácter de declaración jurada, quedando sometidos a los organismos de control.

Fecha del Informe	Resolución N°	N° del expediente:	Fecha del Expediente:
17 11 2022	711 28 10 2022	7762	21 10 2022

Persona asignada a la comisión

Nombre y Apellido	C. I. C. N°	Funcionario/a	Firma
Jadiyi Concepción Torales Salinas	**2.622.612**	**Si** [X] **No** [ ]	

Denominación del evento

Expo Cannabis Argentina 2022.

País	Ciudad (es)	Lugar
Argentina	Buenos Aires	Predio de la Rural

Fecha de inicio del Viaje	Fecha final del Viaje
03/11/2022	**08/11/2022**

Descripción de las actividades realizadas

Participación en conferencias, foros y entrevistas relacionadas a cuestiones técnicas, médicas y científicas, así como los marcos regulatorios en el marco de la Expo Cannabis Argentina 2022.

Así también se realizó una jornada de trabajo con representantes del Instituto Nacional de Semillas de Argentina (INASE-Argentina), con la presencia de técnicos, asesores jurídicos y la Presidenta del INASE Ing. Agr Silvana Babbitt para compartir la experiencia de registro y producción de semillas de Cannabis sp. Se analizó la posibilidad de renovar el Convenio vencido entre el INASE/SENAVE para realizar actividades de capacitación e intercambio de experiencias con la DISE y la DL del SENAVE en materia de semillas entre ambos países.





18 NOV 2022

V° B° Director, Director General o Máxima Autoridad	**Firma:** **Aclaración:** **Sello:**

ANEXO II-01: INFORME DE COMISIONAMIENTO NACIONAL

Se eleva a consideración de las autoridades institucionales el presente informe de comisionamiento nacional, declarando que los datos consignados son realizados en carácter de Declaración Jurada, quedando sometidos a los organismos de control.

Fecha de Informe	Número y Fecha del Expediente
01/11/22	7856 26/10/22

PERSONA ASIGNADA A LA COMISIÓN

Nombre y Apellido	C.I. N°	Funcionario	Firma
MONICA MARIA CASTIGLIONI MARTENS	4834998	Si [X] No [ ]	

Cargo	Personal
JEFE INTERINO DE DEPARTAMENTO	Permanente [X] Contratado [ ] Otros [ ]

Teléfono	Correo Electrónico
0984228628	monica.castiglioni@senave.gov.py

FECHA DE VIAJE

Inicio	Final
26/10/22	28/10/22

MOVILIDAD

Público [X] Estado [ ] Otros [ ]

Chofer asignado / Nombre	Orden de Trabajo Nro.	Km. Inicio	Km. Final

INFORMACION GEOGRAFICA

Departamento(s)	Localidade(s)
CENTRAL	ASUNCIÓN.

DESCRIPCIÓN DE LAS TAREAS

Participar del Taller Emisión de documentos de tránsito vegetal, proceso enmarcado dentro de los talleres de reingeniería de proceso, proyecto T-FAST, financiado por el USDA

OBSERVACIÓN (EN CASO DE MODIFICACIÓN EN RELACIÓN A LO SOLICITADO)

V° B° Director, Director General o Máxima	Firma: Aclaración: Carmen Berni Ing. Agr. Reg. COSAVE PY-078 Sello:

10 NOV 2022

NOMBRE Y APELLIDO	Lunes 17/10/22	Miércoles 19/10/22	Viernes 21/10/22	Lunes 24/10/22	Miércoles 26/10/22	Viernes 28/10/22
ente						
ernández	[signature]	[signature]	[signature]	[signature]		
Giménez				[signature]		
sto Enuso Franco					[signature]	[signature]
ica María Castiglioni					[signature]	[signature]
...an Godoy					16.07	16.07

ANEXO II-01: INFORME DE COMISIONAMIENTO NACIONAL

Se eleva a consideración de las autoridades institucionales el presente informe de comisionamiento nacional, declarando que los datos consignados son realizados en carácter de Declaración Jurada, quedando sometidos a los organismos de control.

Fecha de Informe	Número y Fecha del Expediente
31/10/22	7856 26/10/22

PERSONA ASIGNADA A LA COMISIÓN

Nombre y Apellido	C.I. N°	Funcionario	Firma
SERGIO MARCOS RODRIGUEZ ESCOBAR	2494717	Si [X] No [ ]	

Cargo	Personal
TECNICO	Permanente [X] Contratado [ ] Otros [ ]

Teléfono	Correo Electrónico
0991812200	sergio.rodriguez@senave.gov.py

FECHA DE VIAJE

Inicio	Final
26/10/22	28/10/22

MOVILIDAD

Público [X] Estado [ ] Otros [ ]

Chofer asignado / Nombre	Orden de Trabajo Nro.	Km. Inicio	Km. Final

INFORMACION GEOGRAFICA

Departamento(s)	Localidade(s)
CENTRAL	ASUNCIÓN.

DESCRIPCIÓN DE LAS TAREAS

Participar del Taller Emisión de documentos de tránsito vegetal, proceso enmarcado dentro de los talleres de reingeniería de proceso, proyecto T-FAST, financiado por el USDA.

OBSERVACIÓN (EN CASO DE MODIFICACIÓN EN RELACIÓN A LO SOLICITADO)

V° B° Director, Director General o Máxima	Firma: Aclaración: Carmen Berni Ing. Agr. Sello: Reg. COSAVE PY-078


iesc
T-FAST

ANEXO II-01: INFORME DE COMISIONAMIENTO NACIONAL

Se eleva a consideración de las autoridades institucionales el presente informe de comisionamiento nacional, declarando que los datos consignados son realizados en carácter de Declaración Jurada, quedando sometidos a los organismos de control.

Fecha de Informe	Número y Fecha del Expediente
01/11/22	7856 26/10/22

PERSONA ASIGNADA A LA COMISIÓN

Nombre y Apellido	C.I. N°	Funcionario	Firma
JULIAN GODOY CUENCA	1335839	Si [X] No [ ]	

Cargo	Personal
TECNICO - CASETA CRUCE 6000	Permanente [X] Contratado [ ] Otros [ ]

Teléfono	Correo Electrónico
0971429631	julian.godoy@senave.gov.py

FECHA DE VIAJE

Inicio	Final
26/10/22	28/10/22

MOVILIDAD

Público [X] Estado [ ] Otros [ ]

Chofer asignado / Nombre	Orden de Trabajo Nro.	Km. Inicio	Km. Final

INFORMACION GEOGRAFICA

Departamento(s)	Localidade(s)
CENTRAL	ASUNCIÓN.

DESCRIPCIÓN DE LAS TAREAS

Participar del Taller Emisión de documentos de tránsito vegetal, proceso enmarcado dentro de los talleres de reingeniería de proceso, proyecto T-FAST, financiado por el USDA.

OBSERVACIÓN (EN CASO DE MODIFICACIÓN EN RELACIÓN A LO SOLICITADO)

V° B° Director, Director General o Máxima	Firma: Aclaración: Sello:

Carmen Berni
Ing. Agr.
Reg. COSAVE PY-078

10 NOV 2022

NOMBRE Y APELLIDO	Lunes 17/10/22	Miércoles 19/10/22	Viernes 21/10/22	Lunes 24/10/22	Miércoles 26/10/22	Viernes 28/10/22
nte						
ernández						
Jiménez						
sto Enuso Franco						
caMaría Castiglioni						
Godoy					16.21	16.21

ANEXO II-01: INFORME DE COMISIONAMIENTO NACIONAL

Se eleva a consideración de las autoridades institucionales el presente informe de comisionamiento nacional, declarando que los datos consignados son realizados en carácter de Declaración Jurada, quedando sometidos a los organismos de control.

Fecha de Informe	Número y Fecha del Expediente
31/10/22	7856 26/10/22

PERSONA ASIGNADA A LA COMISIÓN

Nombre y Apellido	C.I. N°	Funcionario	Firma
ERNESTO FABIAN ENCISO FRANCO	3212620	Si [X] No [ ]	

Cargo	Personal
JEFE INTERINO DE DEPARTAMENTO	Permanente [X] Contratado [ ] Otros [ ]

Teléfono	Correo Electrónico
0985389567	ernesto.enciso@senave.gov.py

FECHA DE VIAJE

Inicio	Final
26/10/22	28/10/22

MOVILIDAD

Público [X] Estado [ ] Otros [ ]

Chofer asignado / Nombre	Orden de Trabajo Nro.	Km. Inicio	Km. Final

INFORMACION GEOGRAFICA

Departamento(s)	Localidade(s)
CENTRAL	ASUNCIÓN.

DESCRIPCIÓN DE LAS TAREAS

Participar del Taller Emisión de documentos de tránsito vegetal, proceso enmarcado dentro de los talleres de reingeniería de proceso, proyecto T-FAST, financiado por el USDA

OBSERVACIÓN (EN CASO DE MODIFICACIÓN EN RELACIÓN A LO SOLICITADO)

V° B° Director, Director General o Máxima	Firma: Aclaración: Sello:

SERVICIO NACIONAL DE CALIDAD Y SANIDAD VEGETAL Y DE SEMILLAS - SENAVE - DIRECCIÓN DE OFICINAS REGIONALES

Viviana Pintos Cortessi
Ing. Agr. Msc. - M.P. Nº 2722
SENAVE


iesc
T-FAST
hagamos
fluir el

Zimbra: **gestionadministrativa.regionales@senave.gov.py**

Encargada de Despacho DOR

De : Gestión Administrativa <gestionadministrativa.regionales@senave.gov.py> mar, 15 de nov de 2022 09:14

Asunto : Encargada de Despacho DOR

Para : ingrid.bernal <ingrid.bernal@senave.gov.py>, cristobal.casamayouret <cristobal.casamayouret@senave.gov.py>

Para o CC : carmen.berni <carmen.berni@senave.gov.py>

Buen Día

Por este medio comunico que la Ing. Viviana Pintos es la Encargada de Despacho de la DOR, en fechas del 14 al 16 de noviembre del corriente para lo que hubiera lugar.

Atte

Carmen Berni

ANEXO II-03: INFORME DE COMISIONAMIENTO INTERNACIONAL

Se eleva a consideración de las autoridades institucionales el presente informe de comisionamiento internacional, manifestando que los datos consignados son realizados en carácter de declaración jurada, quedando sometidos a los organismos de control.

Fecha del Informe	Resolución N°	N° del expediente:	Fecha del Expediente:
21/11/2022	713/2022	7746	21/10/2022

Persona asignada a la comisión

Nombre y Apellido	C. I. C. N°	Funcionario/a	Firma
Anibal Alejandro Kiese Berni	4.668.796	Si [X] No [ ]	

Denominación del evento

73° Curso DIACOM: Tetrazólio e Patologia de Sementes

País	Ciudad (es)	Lugar
Brasil	Londrina- PR	EMBRAPA SOJA, Distrito de Warta

Fecha de inicio del Viaje	Fecha final del Viaje
06/11/2022	12/11/2022

Descripción de las actividades realizadas

Participación del 73° Curso DIACOM: Tetrazólio e Patologia de Sementes, organizado por la Empresa Brasileira de Pesquisa Agropecuaria (EMBRAPA). Los temas abarcados se basaron en prácticas de laboratorio sobre tetrazolio donde se presentaron conocimientos sobre identificación de daños mecánicos y térmicos, deterioro por humedad o daños causados por chinches, además de estimar los niveles de vigor y potencial de germinación de la semilla. En las prácticas de patología de semillas, se desarrollaron temas sobre la instalación, conducción y evaluación de la prueba de sanidad en semillas de soja, que permitan identificar las estructuras de los principales patógenos de semillas: *Phomopsis* sp., *Fusarium* spp., *Colletotrichum truncatum* y *Aspergillus* spp. .

El programa teórico abarcó conocimientos básicos sobre las metodologías de prueba, así como información reciente sobre la tecnología de producción de semillas de soja y la evaluación y el tratamiento de la calidad de las semillas.

V° B° Director, Director General o Máxima Autoridad	Firma:
	Aclaración:
	Sello:





Certifico que **Anibal Alejandro Kiese Berni**

participou do ***73º Curso DIACOM - Tetrazólio e Patologia de Sementes***

realizado entre os dias **7** *e* **11** *de* **novembro** *de* **2022**

na **Embrapa Soja, em Londrina (PR)**

com carga horária de **36** *horas*

Londrina, **11** *de* **novembro** *de* **2022**

Alexandre Lima Nepomuceno
Chefe-Geral da Embrapa Soja

Embrapa

Registro

Certificado 22483 Livro 10

Londrina, **11** de **novembro** de **2022**

Conteúdo

- Metodologia do Teste de Tetrazólio em Sementes de Soja
- Manejo das Doenças e seus Efeitos na Qualidade da Semente de Soja
- Determinação dos níveis de Vigor pelo Teste de Tetrazólio
- Aspectos Gerais da Patologia de Sementes
- Patologia e Tratamento de Sementes de soja
- Tecnologia de Produção de Semente de Soja: Recepção, secagem, beneficiamento e armazenamento
- Tecnologia da Produção de Semente de Soja: Campo a Colheita
- Tecnologia da Produção de Semente de Soja: Pré-colheita e colheita
- Princípios da Biotecnologia Aplicados à Qualidade de Sementes
- Prática de Tetrazólio
- Prática de Patologia de Sementes

ANEXO II-01: INFORME DE COMISIONAMIENTO NACIONAL

Se eleva a consideración de las autoridades institucionales el presente informe de comisionamiento nacional, declarando que los datos consignados son realizados en carácter de Declaración Jurada, quedando sometidos a los organismos de control.

Fecha de Informe	Número y Fecha del Expediente
07/11/22	7923 28/10/22

PERSONA ASIGNADA A LA COMISIÓN

Nombre y Apellido	C.I. N°	Funcionario	Firma
JOSE IGNACIO IRALA GARCETE	2343916	Si [X] No [ ]	

Cargo	Personal
CHOFER PARA EL TRASLADO DE VALORES DEL DPTO. DE	Permanente [X] Contratado [ ] Otros [ ]

Teléfono	Correo Electrónico
0983 364 074 0971672165	jose.irala@senave.gov.py

FECHA DE VIAJE

Inicio	Final
02/11/22	04/11/22

MOVILIDAD

Publico [ ] Estado [X] Otros [ ]

Chofer asignado / Nombre	Orden de Trabajo Nro.	Km. Inicio	Km. Final
JOSE IGNACIO IRALA GARCETE	28027	365935	367020

INFORMACION GEOGRAFICA

Departamento(s)	Localidade(s)
BOQUERÓN	LOMA PLATA

DESCRIPCIÓN DE LAS TAREAS

Traslado de productores y productos para participar de la Expo Feria de Agricultura Familiar - Apoyo Interinstitucional al MAG

OBSERVACIÓN (EN CASO DE MODIFICACIÓN EN RELACIÓN A LO SOLICITADO)

V° B° Director, Director General o Máxima	Firma: Aclaración: Sello:

10 NOV 2022

Arturo Sánchez
Revisor - SENAVE
Dto. Renc...

Fran. Carlos Meza
Director
...ón Administrativa





DEPARTAMENTO DE TRANSPORTE

SENAVE

Servicio Nacional de Calidad y Sanidad Vegetal y de Semillas

Domicilio: ASUNCION Telefax: 445769

ORDEN DE TRABAJO

☐ ORDINARIO Nº 28027

X ☐ EXTRAORDINARIO ***28027***

Vehiculo Tipo: CAMIONETA Chapa: EAG-522 Nº de Orden Asignado: 0

Marca y Modelo: ISUZU Área Interior: DOBLE

Conductor Autorizado: JOSE IGNACIO IRALA GARCETE

Días Estimados de la Misión: Desde 1 / 11 / 2022 Hasta 7 / 11 / 2022

Horas Estimadas de la Misión: Desde las 00:01 Hasta las 24:00

Km. de Salida: 365935 / Km. de Vuelta

Km. estimados de Recorrido: 1000 Km. Real Recorridos: 367020 / 1085

Consumo estimado x 100 Km: Lts. 12

TRABAJOS A REALIZAR:

TRASLADO DE LOS PRODUCTORES Y PRODUCTOS PARA PARTICIPAR DE LA EXPO FERIA DE LA AGRICULTURA FAMILIAR - APOYO INTERINSTITUCIONAL AL MINISTERIO DE AGRICULTURA Y GANADERÍA AL DEPARTAMENTO DE BOQUERÓN

DENTRO DEL TERRITORIO NACIONAL

ACOMPAÑA: PRODUCTORES DE LA ZONA

Fecha: 1 / 11 / 2022

SERVICIO NACIONAL DE CALIDAD Y SANIDAD VEGETAL Y DE SEMILLAS DEPARTAMENTO TRANSPORTE SENAVE

Lic. José Camarra
Responsable del área al que fue asignado el Automotor
Jefe Interino Dpto. de Transporte

GRAF. MONARCA S.R.L. - Tte. Fariña 813 - Tel./Fax: 495-772 - 449 103 - RUC: 80[illegible]-8 - C.H.T. Nº 1.043
24 Bl. 50 X 3 (27.501 / 28 700) Octubre 2021

SERVICIO NACIONAL DE CALIDAD Y SANIDAD VEGETAL Y DE SEMILLAS DEPARTAMENTO TRANSPORTE

ES COPIA

ANEXO II-01: INFORME DE COMISIONAMIENTO NACIONAL

Se eleva a consideración de las autoridades institucionales el presente informe de comisionamiento nacional, declarando que los datos consignados son realizados en carácter de Declaración Jurada, quedando sometidos a los organismos de control.

Fecha de Informe	Número y Fecha del Expediente
07/11/22	7921 28/10/22

PERSONA ASIGNADA A LA COMISIÓN

Nombre y Apellido	C.I. N°	Funcionario	Firma
ALFREDO TORRES	807918	Si [X] No [ ]	

Cargo	Personal
CHOFER	Permanente [X] Contratado [ ] Otros [ ]

Teléfono	Correo Electrónico
0983 749 713	alfredo.torres@senave.gov.py

FECHA DE VIAJE

Inicio	Final
31/10/22	03/11/22

MOVILIDAD

Público [ ] Estado [X] Otros [ ]

Chofer asignado / Nombre	Orden de Trabajo Nro.	Km. Inicio	Km. Final
ALFREDO TORRES	28514	350739	353171

INFORMACION GEOGRAFICA

Departamento(s)	Localidade(s)
ÑEEMBUCÚ-ITAPUA-ALTO PARANA	ALBERDI - FRAM - PRESIDENTE FRANCO

DESCRIPCIÓN DE LAS TAREAS

Traslado de funcionarios

OBSERVACIÓN (EN CASO DE MODIFICACIÓN EN RELACIÓN A LO SOLICITADO)

V° B° Director, Director General o Máxima	Firma: / Aclaración: / Sello:

Econ. Carlos Meza
Director
Dirección Administrativa

SENAVE

Servicio Nacional de Calidad y Sanidad Vegetal y de Semillas

445769

Domicilio ASUNCION Telefax: .....

ORDEN DE TRABAJO

Nº 28514

28514

☐ ORDINARIO

X ☐ EXTRAORDINARIO

Vehículo Tipo: D-MAX Chapa: EAG-608 Nº de Orden Asignado 0

Marca y Modelo: ISUZU Área Interior DOBLE

Conductor Autorizado: ALFREDO TORRES

Días Estimados de la Misión: Desde 28 / 10 / 2022 Hasta 4 / 11 / 2022

Horas Estimadas de la Misión: Desde las 00:01 Hasta las 24:00

Km. de Salida 350739 Km. de Vuelta 353171

Km. estimados de Recorrido 1200 Km. Real Recorridos 2432

Consumo estimado x 100 Km: Lts. 12

TRABAJOS A REALIZAR:

TRASLADO DE LAS FUNCIONARIAS DE LA DIRECCION DE PROTECCION VEGETAL A LOS DEPARTAMENTOS DE ÑEEMBUCÚ, ITAPÚA, ALTO PARANÁ

DENTRO DEL TERRITORIO NACIONAL

ACOMPAÑAN: LILIANA ENCINA, BELÉN GIMENEZ

Fecha: 28 / 10 / 2022

Responsable del área al que pertenece el automotor

Lic. José Gamarra
Jefe Interino
Dpto. de Transporte

GRAF. MONARCA S.R.L. - Tte. Fariña 813 - Tel./Fax: 495 772 - 449 103 - RUC: 80013965-8 - C.H.T. Nº 1.043
24 Bl. 50 X 3 (27.501 / 28.700) Octubre 2021

SERVICIO NACIONAL DE CALIDAD Y SANIDAD VEGETAL Y DE SEMILLAS
DEPARTAMENTO DE TRANSPORTE
SENAVE

Lic. José Gamarra
Jefe Interino
Dpto. de Transporte

ES COPIA





ANEXO II-01: INFORME DE COMISIONAMIENTO NACIONAL

Se eleva a consideración de las autoridades institucionales el presente informe de comisionamiento nacional, declarando que los datos consignados son realizados en carácter de Declaración Jurada, quedando sometidos a los organismos de control.

Fecha de Informe	Número y Fecha del Expediente
07/11/22	7891 27/10/22

PERSONA ASIGNADA A LA COMISIÓN

Nombre y Apellido	C.I. N°	Funcionario	Firma
ANGELINA SANCHEZ RAMÍREZ	654367	Si [X] No [ ]	

Cargo	Personal
JEFA DE DEPARTAMENTO	Permanente [X] Contratado [ ] Otros [ ]

Teléfono	Correo Electrónico
0971748041	angelina.sanchez@senave.gov.py

FECHA DE VIAJE

Inicio	Final
01/11/22	01/11/22

MOVILIDAD

Público [X] Estado [ ] Otros [ ]

Chofer asignado / Nombre	Orden de Trabajo Nro.	Km. Inicio	Km. Final

10 NOV 2022

INFORMACION GEOGRAFICA

Departamento(s)	Localidade(s)
CENTRAL	ASUNCION

DESCRIPCIÓN DE LAS TAREAS

Capacitacion como auditor de Sitema de Gestion de Calidad Interno y Auditoria de Instituciones Publicas en el Marco del MECIP

OBSERVACIÓN (EN CASO DE MODIFICACIÓN EN RELACIÓN A LO SOLICITADO)

Se adjunta informe técnico y tomas fotográficas

V° B° Director, Director General o Máxima	Firma: Aclaración: Carmen Berni Ing. Agr. Reg. COSAVE PY-078 Sello:

Versión: 2/2022

Dirección General Técnica
Formato para Informes de actividades técnicas de comisionamiento

I_ Datos

Expediente de solicitud de viatico	MEU Nro. 7891/27.10
OTA N°:217	
Código de actividad POA: 1.4.4.8.1 Capacitar al Plantel Técnico de la Dirección.	
Fecha de la actividad: 01/11/22	
Funcionario/s participante/s de la actividad: (nombre y apellido):	Angelina Sánchez Ramírez
Dependencia/Dirección/Área técnica	DOR/ORC
Lugar/es de la actividad. (Departamento/Localidad/Distrito)	Central /Asunción

II _ Descripción de la actividad:

Objetivo	Contribuir y fortalecer la capacidad de funcionarios del SENAVE para participar en procesos de seguimi auditoria de la implementación del MECIP, conforme a la Norma del MECIP			
Actividad:	Seguimiento ☐	Acompañamiento ☐	Oficio ☐	Otro (indique) A solicitud de la Institució ■

III _ Resultados de la actividad

(informe, acta, toma de muestra, otros)

Fotografías

IV-_Registro de asistencia, capacitaciones, reuniones de trabajo, usar:

OBS:

V _Áreas vinculadas a la actividad

Áreas técnicas y administrativas del SENAVE

DAG	DBA	DICAO	DISE	DPV	DO	DOR	LABORATORIOS
■	☐	■	■	☐	■	■	■

VI _ Describir datos relevantes, de manera clara, objetiva y cualquier otro dato no citado más arriba.

Se participo del taller de capacitación sobre Control Interno y Auditoria de Instituciones Públicas en el Marco del MECIP. El curso se desarrolló por módulos trabajando el módulo de **Identificación y Control de Riegos**.

Se conformaron grupos de trabajo de 5 personas cada grupo. Donde se identificó los riesgos por cada proceso elegido. Cada grupo deberá una vez identificado los riegos por cada proceso, analizar, definir criterios de las medidas de manejo de riesgos, acciones de control y seguimiento y presentarlo en plenaria para ser socializados entre todos.

VII _ Registro fotográfico



VIII _ Recomendaciones

Muy interesante para construir los procesos por cada actividad, atendiendo las funciones de la Institución e involucrar a los funcionarios a fin de colaborar para la redacción y construcción de los diferentes procesos para una mejora continua.

ANEXO II-01: INFORME DE COMISIONAMIENTO NACIONAL

Se eleva a consideración de las autoridades institucionales el presente informe de comisionamiento nacional, declarando que los datos consignados son realizados en carácter de Declaración Jurada, quedando sometidos a los organismos de control.

Fecha de Informe	Número y Fecha del Expediente
07/11/22	7924 28/10/22

PERSONA ASIGNADA A LA COMISIÓN

Nombre y Apellido	C.I. N°	Funcionario	Firma
MARIO ALFREDO ACOSTA CAÑETE	3356826	Si [X] No [ ]	

Cargo	Personal
CHOFER	Permanente [X] Contratado [ ] Otros [ ]

Teléfono	Correo Electrónico
760484 // 0981713290 0994703382	mario.acosta@senave.gov.py

FECHA DE VIAJE

Inicio	Final
02/11/22	04/11/22

MOVILIDAD

Publico [ ] Estado [X] Otros [ ]

Chofer asignado / Nombre	Orden de Trabajo Nro.	Km. Inicio	Km. Final
MARIO ALFREDO ACOSTA CAÑETE	28470	470253	471078

INFORMACION GEOGRAFICA

Departamento(s)	Localidade(s)
GUAIRÁ	FELIX PEREZ CARDOZO Y COLONIA INDEPENDENCIA

DESCRIPCIÓN DE LAS TAREAS

Traslado de funcionarios

OBSERVACIÓN (EN CASO DE MODIFICACIÓN EN RELACIÓN A LO SOLICITADO)

V° B° Director, Director General o Maxima	Firma: Aclaración: Sello:

10 NOV 2022

SENAVE

Servicio Nacional de Calidad y Sanidad Vegetal y de Semillas

445769

Domicilio ASUNCION Telefax:

ORDEN DE TRABAJO

Nº 28470

☐ ORDINARIO

X ☐ EXTRAORDINARIO

Vehiculo Tipo: CAMIONETA Chapa: BHY-004 Nº de Orden Asignado 0

Marca y Modelo: ISUZU Área Interior DOBLE

Conductor Autorizado: MARIO ALFREDO ACOSTA CAÑETE

Días Estimados de la Misión: Desde 1 / 11 / 2022 Hasta 7 / 11 / 2022

Horas Estimadas de la Misión: Desde las 00:01 Hasta las 24:00

Km. de Salida: 470253 Km. de Vuelta 471078

Km. estimados de Recorrido: 1200 Km. Real Recorridos 825

Consumo estimado x 100 Km: Lts. 12

TRABAJOS A REALIZAR:

TRASLADO DE LOS FUNCIONARIOS DE LA DICAO AL DEPARTAMENTO DE GUAIRA

DENTRO DEL TERRITORIO NACIONAL

ACOMPAÑAN: GENARO CORONEL, EDGAR FERREIRA

Fecha: 1 / 11 / 2022

SERVICIO NACIONAL DE CALIDAD Y SANIDAD VEGETAL Y DE SEMILLAS DEPARTAMENTO TRANSPORTE SENAVE

Responsable del área al que fue asignado el automotor

GRAF. MONARCA S.R.L. - Tte. Fariña 813 - Tel./Fax: 495.772 / 449.103 - RUC: 80013585-8 - C.H.T. Nº 1.043
24 Bl. 50 X 3 (27.501 / 28.700) Octubre 2021

SERVICIO NACIONAL DE CALIDAD Y SANIDAD VEGETAL Y DE SEMILLAS DEPARTAMENTO TRANSPORTE SENAVE

Lic. José Gamarra
Jefe Interino
Dpto de Transporte



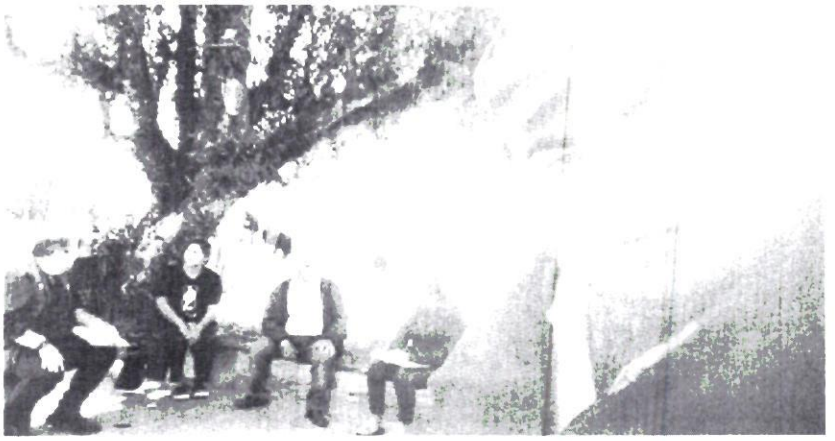

ANEXO II-01: INFORME DE COMISIONAMIENTO NACIONAL

Se eleva a consideración de las autoridades institucionales el presente informe de comisionamiento nacional, declarando que los datos consignados son realizados en caracter de Declaracion Jurada, quedando sometidos a los organismos de control.

Fecha de Informe	Número y Fecha del Expediente
07/11/22	7909 28/10/22

PERSONA ASIGNADA A LA COMISIÓN

Nombre y Apellido	C.I. N°	Funcionario	Firma
CRISTHIAN FABIAN MEDINA LOPEZ	3590291	Si [X] No [ ]	

Cargo	Personal
CHOFER	Permanente [X] Contratado [ ] Otros [ ]

Teléfono	Correo Electrónico
0981 962 508	cristhian.medina@senave.gov.py

FECHA DE VIAJE

Inicio	Final
28/10/22	28/10/22

MOVILIDAD

Publico [ ] Estado [X] Otros [ ]

Chofer asignado / Nombre	Orden de Trabajo Nro.	Km. Inicio	Km. Final
CRISTHIAN FABIAN MEDINA LOPEZ	28467	469552	469980

INFORMACION GEOGRAFICA

Departamento(s)	Localidade(s)
PARAGUARÍ	LA COLMENA - CABALLERO - MARIA ANTONIA

DESCRIPCIÓN DE LAS TAREAS

Traslado de funcionarios

OBSERVACIÓN (EN CASO DE MODIFICACIÓN EN RELACIÓN A LO SOLICITADO)

V° B° Director, Director General o Máxima	Firma: Aclaración: Sello:

SERVICIO NACIONAL DE CALIDAD Y SANIDAD VEGETAL Y DE SEMILLAS

SENAVE

Servicio Nacional de Calidad y Sanidad Vegetal y de Semillas

Domicilio: ASUNCION Telefax: 445769

ORDEN DE TRABAJO

Nº 28467

28467

☐ ORDINARIO

X ☐ EXTRAORDINARIO

Vehículo Tipo: CAMIONETA Chapa: BHY-004 Nº de Orden Asignado: 0

Marca y Modelo: ISUZU Área Interior DOBLE

Conductor Autorizado: CRISTHIAN FABIAN MEDINA LOPEZ

Días Estimados de la Misión: Desde 28/10/2022 Hasta 31/10/2022

Horas Estimadas de la Misión: Desde las 00:01 Hasta las 24:00

Km. de Salida 469552 Km. de Vuelta

Km. estimados de Recorrido 1200 Km. Real Recorridos 428

Consumo estimado x 100 Km: Lts.

TRABAJOS A REALIZAR:

TRASLADO D ELOS FUNCIONARIOS DE LA SECRETARIA DE GABINETE - DEPARTAMENTO DE PRENSA EN EL DEPARTAMENTO DE PARAGUARI

DENTRO DEL TERRITORIO NACIONAL

ACOMPAÑAN: DAVID GONZALEZ, ESTEBAN ARECOS

Fecha: 27/10/2022

...onsable del área al que ...asignado el automotor

Lic. José Gamarra
Jefe Interino
Dpto. de Transporte

GRAF MONARCA S.R.L. - Tte. Fariña 813 - Tel./Fax: 495 772 - 449 103 - ...
24 Bl. 50 X 3 (27.501 / 28.700) Octubre 2021

SERVICIO NACIONAL DE CALIDAD Y SANIDAD VEGETAL Y DE SEMILLAS
DEPARTAMENTO TRANSPORTE
REPÚBLICA DEL PARAGUAY
SENAVE

Lic. José Gamarra
Jefe Interino
Dpto. de Transporte



ANEXO II-01: INFORME DE COMISIONAMIENTO NACIONAL

Se eleva a consideración de las autoridades institucionales el presente informe de comisionamiento nacional, declarando que los datos consignados son realizados en carácter de Declaración Jurada, quedando sometidos a los organismos de control.

Fecha de Informe	Número y Fecha del Expediente
08/11/22	7893 27/10/22

PERSONA ASIGNADA A LA COMISIÓN

Nombre y Apellido	C.I. N°	Funcionario	Firma
ESTELA ACOSTA ROMERO	1972038	Si [X] No [ ]	

Cargo	Personal
TECNICA	Permanente [X] Contratado [ ] Otros [ ]

Teléfono	Correo Electrónico
0515212203//0971355606 0991 859799	estela.acosta@senave.gov.py

FECHA DE VIAJE

Inicio	Final
03/11/22	03/11/22

MOVILIDAD

Público [ ] Estado [X] Otros [ ]

Chofer asignado / Nombre	Orden de Trabajo Nro.	Km. Inicio	Km. Final
Celso Cabral	28154	85913	abierta al mes

INFORMACION GEOGRAFICA

Departamento(s)	Localidade(s)
CORDILLERA	ARROYOS Y ESTEROS/ COMPAÑIAS CURUPAYTY,CAÑADA, TAKUARINDY

DESCRIPCIÓN DE LAS TAREAS

Prospección monitoreo y toma de muestras de cultivos sensibles que presenten sintomas de ataques de plagas y/o enfermedades

OBSERVACIÓN (EN CASO DE MODIFICACIÓN EN RELACIÓN A LO SOLICITADO)

se recorrieron aproximadamente 140 km, siendo e km de salida 86287 y el km final 86427 se anexan tomas fotograficas

V° B° Director, Director General o Máxima	Firma: Aclaración: Sello:

SERVICIO NACIONAL DE CALIDAD Y SANIDAD VEGETAL Y DE SEMILLAS

Registro Fotográfico





SENAVE

Servicio Nacional de Calidad y Sanidad Vegetal y de Semillas

Domicilio ASUNCION Telefax: 445769

ORDEN DE TRABAJO

Nº 28154

28154

☐ ORDINARIO

X ☐ EXTRAORDINARIO

Vehículo Tipo: CAMIONETA Chapa: HFS-197 Nº de Orden Asignado 0

Marca y Modelo: NISSAN Área Interior

Conductor Autorizado: ANGELINA SANCHEZ RAMIREZ

Días Estimados de la Misión: Desde 1 / 11 / 2022 Hasta 30 / 11 / 2022

Horas Estimadas de la Misión: Desde las 00:01 Hasta las 24:00

Km. de Salida 85913 Km. de Vuelta

Km. estimados de Recorrido 2000 Km. Real Recorridos

Consumo estimado x 100 Km: Lts 12

TRABAJOS A REALIZAR:

ACTIVIDADES REFERENTE A LA OFICINA REGIONAL DE CORDILLERA DEL SENAVE - APOYO EN EL TRASLADO DE LOS FUNCIONARIOS DEL SENAVE

DENTRO DEL TERRITORIO NACIONAL

PUEDEN CONDUCIR: CELSO CABRAL, UDILBERTO ALMADA, CLAUDIA MONTIEL, JUAN CARLOS SILVEIRA, ROLANDO SANABRIA, MARCOS SALINAS, FABIO CORONEL. ACOMPAÑAN: ESTELA ACOSTA, DULCE FERREIRA, ANDREA TORRES.

Fecha: 1 / 11 / 2022

SERVICIO NACIONAL DE CALIDAD Y SANIDAD VEGETAL Y DE SEMILLAS DEPARTAMENTO TRANSPORTE REPUBLICA DEL PARAGUAY SENAVE

Dr. José Gamarra
Dpto. de Interino
Dpto. de Transporte

Responsable del área a que fue asignado el automotor

Dpto. de Interino
Dpto. de Transporte

GRAF. MONARCA S.R.L. - Tte. Fariña 813 - Tel./Fax: 495 772 - 449 103 - RUC: 80013985-8 - C.H.T. Nº 1 043
24 Bl. 50 X 3 (27.501 / 28 700) Octubre 2021

Zimbra: **gestionadministrativa.regionales@senave.gov.py**

Encargada de Despacho DOR

De : Gestión Administrativa <gestionadministrativa.regionales@senave.gov.py> mar, 15 de nov de 2022 09:14

Asunto : Encargada de Despacho DOR

Para : ingrid.bernal <ingrid.bernal@senave.gov.py>, cristobal.casamayouret <cristobal.casamayouret@senave.gov.py>

Para o CC : carmen.berni <carmen.berni@senave.gov.py>

Buen Día

Por este medio comunico que la Ing. Viviana Pintos es la Encargada de Despacho de la DOR, en fechas del 14 al 16 de noviembre del corriente para lo que hubiera lugar.

Atte

Carmen Berni

ANEXO II-01: INFORME DE COMISIONAMIENTO NACIONAL

Se eleva a consideración de las autoridades institucionales el presente informe de comisionamiento nacional, declarando que los datos consignados son realizados en carácter de Declaración Jurada, quedando sometidos a los organismos de control.

Fecha de Informe	Número y Fecha del Expediente
08/11/22	7893 27/10/22

PERSONA ASIGNADA A LA COMISIÓN

Nombre y Apellido	C.I. N°	Funcionario	Firma
CELSO LUIS CABRAL GONZALEZ	691279	Si [X] No [ ]	

Cargo	Personal		
AUXILIAR TECNICO	Permanente [X]	Contratado [ ]	Otros [ ]

Teléfono	Correo Electrónico
0971-402372	celso.cabral@senave.gov.py

FECHA DE VIAJE

Inicio	Final
03/11/22	03/11/22

MOVILIDAD

Público [ ] Estado [X] Otros [ ]

Chofer asignado / Nombre	Orden de Trabajo Nro.	Km. Inicio	Km. Final
Celso Cabral	28154	85913	abierta al mes

INFORMACION GEOGRAFICA

Departamento(s)	Localidade(s)
CORDILLERA	ARROYOS Y ESTEROS7 COMPAÑIAS CURUPAYTY, CAÑADA, TACUARINDY

DESCRIPCIÓN DE LAS TAREAS

Prospección monitoreo y toma de muestras de cultivos sensibles que presenten sintomas de ataques de plagas y/o enfermedades

OBSERVACIÓN (EN CASO DE MODIFICACIÓN EN RELACIÓN A LO SOLICITADO)

se recorrieron aproximadamente 140 km, siendo el km de salida 86287 y el km final 86427 se anexan tomas fotograficas

V° B° Director, Director General o Máxima	Firma: Viviana Pintos Cortes. Ing. Agr. Msc. - M.P. N° 2722 SENAVE Aclaración: Sello: SERVICIO NACIONAL DE CALIDAD Y SANIDAD VEGETAL Y DE SEMILLAS DIRECCIÓN DE OFICINAS REGIONALES

Registro Fotográfico





SENAVE

Servicio Nacional de Calidad y Sanidad Vegetal y de Semillas

Domicilio: ASUNCION Telefax: 445769

ORDEN DE TRABAJO

Nº 28154

28154

☐ ORDINARIO

X ☐ EXTRAORDINARIO

Vehículo Tipo: CAMIONETA Chapa: HFS-197 Nº de Orden Asignado: 0

Marca y Modelo: NISSAN Área Interior

Conductor Autorizado: ANGELINA SANCHEZ RAMIREZ

Días Estimados de la Misión: Desde 1 / 11 / 2022 Hasta 30 / 11 / 2022

Horas Estimadas de la Misión: Desde las 00:01 Hasta las 24:00

Km. de Salida: 85913 Km. de Vuelta

Km. estimados de Recorrido: 2000 Km. Real Recorridos

Consumo estimado x 100 Km: Lts. 12

TRABAJOS A REALIZAR:

ACTIVIDADES REFERENTE A LA OFICINA REGIONAL DE CORDILLERA DEL SENAVE - APOYO EN EL TRASLADO DE LOS FUNCIONARIOS DEL SENAVE

DENTRO DEL TERRITORIO NACIONAL

PUEDEN CONDUCIR: CELSO CABRAL, UDILBERTO ALMADA, CLAUDIA MONTIEL, JUAN CARLOS SILVEIRA, ROLANDO SANABRIA, MARCOS SALINAS, FABIO CORONEL... ACOMPAÑAN: ESTELA ACOSTA, DULCE FERREIRA, ANDREA TORRES.

Fecha: 1 / 11 / 2022

SERVICIO NACIONAL DE CALIDAD Y SANIDAD VEGETAL Y DE SEMILLAS DEPARTAMENTO TRANSPORTE REPUBLICA DEL PARAGUAY SENAVE

Responsable del área a que fue asignado el transmotor

Jefe José Gamarra
Dpto. de Transporte

Jefe Interino
Dpto. de Transporte

GRAF. MONARCA S.R.L. - Tte. Fariña 813 - Tel./Fax: 495 772 - 449 103 - RUC: 80013985-8 - C.H.T. Nº 1 043
24 Bl. 50 X 3 (27 501 / 28 700) Octubre 2021

Encargada de Despacho DOR

De : Gestión Administrativa <gestionadministrativa.regionales@senave.gov.py> mar, 15 de nov de 2022 09:14

Asunto : Encargada de Despacho DOR

Para : ingrid.bernal <ingrid.bernal@senave.gov.py>, cristobal.casamayouret <cristobal.casamayouret@senave.gov.py>

Para o CC : carmen.berni <carmen.berni@senave.gov.py>

Buen Día

Por este medio comunico que la Ing. Viviana Pintos es la Encargada de Despacho de la DOR, en fechas del 14 al 16 de noviembre del corriente para lo que hubiera lugar.

Atte

Carmen Berni

ANEXO II-01: INFORME DE COMISIONAMIENTO NACIONAL

Se eleva a consideración de las autoridades institucionales el presente informe de comisionamiento nacional, declarando que los datos consignados son realizados en carácter de Declaración Jurada, quedando sometidos a los organismos de control.

Fecha de Informe	Número y Fecha del Expediente
03/11/22	7899 27/10/22

PERSONA ASIGNADA A LA COMISIÓN

Nombre y Apellido	C.I. N°	Funcionario	Firma
ALBERTO BENÍTEZ ESTIGARRIBIA	1056770	Si [X] No [ ]	

Cargo	Personal
TECNICO	Permanente [X] Contratado [ ] Otros [ ]

Teléfono		Correo Electrónico
578 175	0994 280 189	alberto.benitez@senave.gov.py

FECHA DE VIAJE

Inicio	Final
28/10/22	28/10/22

MOVILIDAD

Público [ ] Estado [X] Otros [ ]

Chofer asignado / Nombre	Orden de Trabajo Nro.	Km. Inicio	Km. Final
Arnaldo Cáceres	022725	226230	Orden Abierta

INFORMACION GEOGRAFICA

Departamento(s)	Localidade(s)
ÑEEMBUCÚ	VILLA OLIVA

DESCRIPCIÓN DE LAS TAREAS

Recoleccion de insectos de trampas tipo domo para trogoderma granarium en el marco de la Resolucion N° 870/21, en el Molino Arrocero de Villa Oliva Rice.

OBSERVACIÓN (EN CASO DE MODIFICACIÓN EN RELACIÓN A LO SOLICITADO)

V° B° Director, Director General o Máxima	Firma: Carmen Berni Aclaración: Ing. Agr. Sello: Reg. COSAVE PY-078

ANEXO FOTOGRAFICO

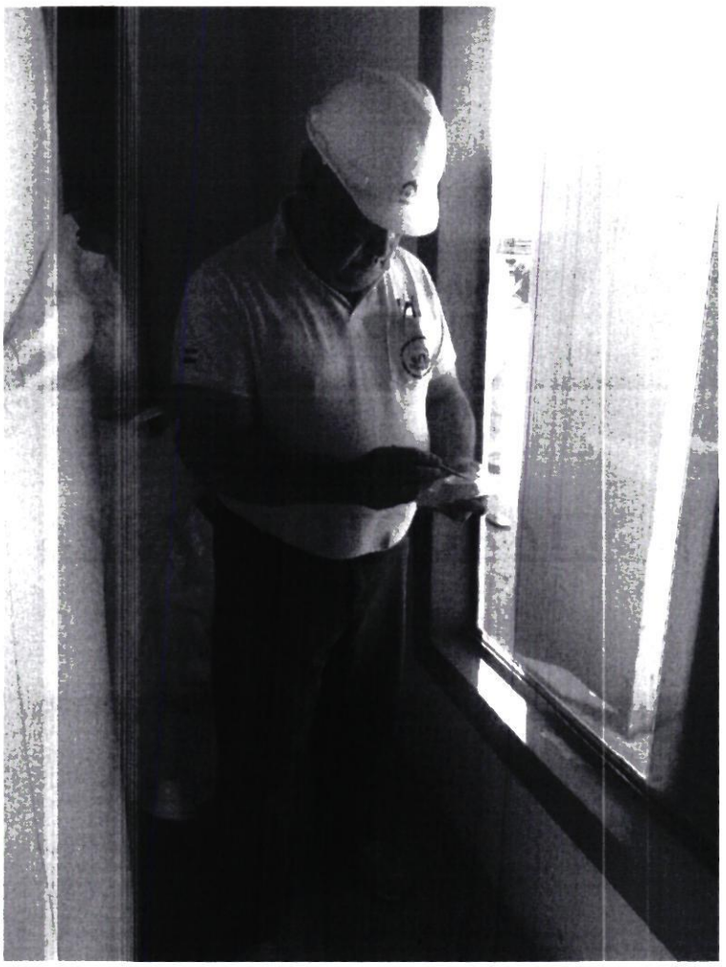

SENAVE

Servicio Nacional de Calidad y Sanidad Vegetal y de Semillas

Domicilio: ASUNCION Telefax: 445769

ORDEN DE TRABAJO

☐ ORDINARIO

X ☐ EXTRAORDINARIO

Nº 022725

22725

Vehiculo Tipo: L-200 Chapa: EAJ-504 Nº de Orden Asignado: 0

Marca y Modelo: MITSUBISHI Área Interior: DOBLE

Conductor Autorizado: CRISTHIAN MARECOS PORTILLO

Dias Estimados de la Misión: Desde 4 / 10 / 2022 Hasta 31 / 10 / 2022

Horas Estimadas de la Misión: Desde las 00:01 Hasta las 24:00

Km. de Salida: 226230 Km. de Vuelta

Km. estimados de Recorrido: 3000 Km. Real Recorridos

Consumo estimado x 100 Km: Lts. 12

TRABAJOS A REALIZAR:

ACTIVIDADES REFERENTE A LA OFICINA REGIONAL CENTRAL DEL SENAVE - APOYO EN EL TRASLADO DE LOS FUNCIONARIOS DEL SENAVE

DENTRO DEL TERRITORIO NACIONAL

PUEDEN CONDUCIR: JESUS MARTINEZ, ALBERTO BENITEZ, DANIEL CHAPARRO, RUBEN FARIÑA, MARCO ARCE, MARIA SEGOVIA, ARNALDO CACERES, JUAN CARLOS SILVEIRA, ROLANDO SANABRIA, MARCOS SALINAS, FABIO CORONEL...ACOMAPAÑAN: ULISES TORRES, GERARDO GOMEZ, BETINA CHAPARRO, ANDREA PIÑANEZ, LILIANA ENCINA, YESSICA REMBLAY, MARIA JOSE BRITOS, HELENA JARA, FATINA ALFONSO, DIANA RAMIREZ, RUTH CASTAGNINO

Fecha: 4 / 10 / 2022

Responsable del área al que fue asignado el automotor

SERVICIO NACIONAL DE CALIDAD Y SANIDAD VEGETAL Y DE SEMILLAS DEPARTAMENTO TRANSPORTE REPUBLICA DEL PARAGUAY SENAVE

GRAF. MONARCA S.R.L. - Tte. Fariña 813 - Tel./Fax: 495 772 - 449 103 - RUC: 80013965-8 - Lic. Nº 1.043
100 Bl. 50 X 3 (20.001 / 25.000) Octubre 2018

SERVICIO NACIONAL DE CALIDAD Y SANIDAD VEGETAL Y DE SEMILLAS DEPARTAMENTO TRANSPORTE REPUBLICA DEL PARAGUAY SENAVE

ES COPIA

ANEXO II-01: INFORME DE COMISIONAMIENTO NACIONAL

Se eleva a consideración de las autoridades institucionales el presente informe de comisionamiento nacional, declarando que los datos consignados son realizados en carácter de Declaración Jurada, quedando sometidos a los organismos de control.

Fecha de Informe	Número y Fecha del Expediente
03/11/22	7899 27/10/22

PERSONA ASIGNADA A LA COMISIÓN

Nombre y Apellido	C.I. N°	Funcionario	Firma
ARNALDO DANIEL CACERES BRITEZ	5355957	Si [X] No [ ]	

Cargo	Personal
TECNICO	Permanente [ ] Contratado [ ] Otros [X]

Teléfono	Correo Electrónico
0972411832	arnaldo.caceres@senave.gov.py

FECHA DE VIAJE

Inicio	Final
28/10/22	28/10/22

MOVILIDAD

Público [ ] Estado [X] Otros [ ]

Chofer asignado / Nombre	Orden de Trabajo Nro.	Km. Inicio	Km. Final
Arnaldo Cáceres	022725	226230	Orden Abierta

INFORMACION GEOGRAFICA

Departamento(s)	Localidade(s)
ÑEEMBUCÚ	VILLA OLIVA

DESCRIPCIÓN DE LAS TAREAS

Recoleccion de insectos de trampas tipo domo para trogoderma granarium en el marco de la Resolucion N° 870/21, en el Molino Arrocero de Villa Oliva Rice.

OBSERVACIÓN (EN CASO DE MODIFICACIÓN EN RELACIÓN A LO SOLICITADO)

V° B° Director, Director General o Máxima	Firma: Aclaración: Carmen Berni Ing. Agr. COSAVE PY-078 Sello:

ANEXO FOTOGRAFICO



SENAVE

Servicio Nacional de Calidad y Sanidad Vegetal y de Semillas

Domicilio: ASUNCION Telefax: 445769

ORDEN DE TRABAJO

☐ ORDINARIO Nº 022725

X ☐ EXTRAORDINARIO ***22725***

Vehiculo Tipo: L-200 Chapa: EAJ-504 Nº de Orden Asignado: 0

Marca y Modelo: MITSUBISHI Área Interior: DOBLE

Conductor Autorizado: CRISTHIAN MARECOS PORTILLO

Dias Estimados de la Mision: Desde 4 / 10 / 2022 Hasta 31 / 10 / 2022

Horas Estimadas de la Misión: Desde las 00:01 Hasta las 24:00

Km. de Salida: 226230 Km. de Vuelta

Km. estimados de Recorrido: 3000 Km. Real Recorridos

Consumo estimado x 100 Km: Lts. 12

TRABAJOS A REALIZAR:

ACTIVIDADES REFERENTE A LA OFICINA REGIONAL CENTRAL DEL SENAVE - APOYO EN EL TRASLADO DE LOS FUNCIONARIOS DEL SENAVE

DENTRO DEL TERRITORIO NACIONAL

PUEDEN CONDUCIR: JESUS MARTINEZ, ALBERTO BENITEZ, DANIEL CHAPARRO, RUBEN FARIÑA, MARCO ARCE, MARIA SEGOVIA, ARNALDO CACERES, JUAN CARLOS SILVEIRA, ROLANDO SANABRIA, MARCOS SALINAS, FABIO CORONEL...ACOMPAÑAN: ULISES TORRES, GERARDO GOMEZ, BETINA CHAPARRO, ANDREA PIÑANEZ, LILIANA ENCINA, YESSICA REMBANA, MARIA JOSE BRITOS, HELENA JARA, FATINA ALFONSO, DIANA RAMIREZ, RUTH CASTAGNINO

Fecha: 4 / 10 / 2022

Responsable del área al que fue asignado el automotor

SERVICIO NACIONAL DE CALIDAD Y SANIDAD VEGETAL Y DE SEMILLAS DEPARTAMENTO TRANSPORTE REPUBLICA DEL PARAGUAY SENAVE

GRAF. MONARCA S.R.L. - Tte. Fariña 813 - Tel./Fax: 495 772 - 449 103 - RUC: 80013965-8 - Nº 1.043
100 Bl. 50 X 3 (20.001 / 25.000) Octubre 2018

SERVICIO NACIONAL DE CALIDAD Y SANIDAD VEGETAL Y DE SEMILLAS DEPARTAMENTO TRANSPORTE REPUBLICA DEL PARAGUAY SENAVE

FIEL COPIA

ANEXO II-01: INFORME DE COMISIONAMIENTO NACIONAL

Se eleva a consideracion de las autoridades institucionales el presente informe de comisionamiento nacional, declarando que los datos consignados son realizados en carácter de Declaración Jurada, quedando sometidos a los organismos de control.

Fecha de Informe	Número y Fecha del Expediente
08/11/22	7892 27/10/22

PERSONA ASIGNADA A LA COMISIÓN

Nombre y Apellido	C.I. N°	Funcionario	Firma
UDILBERTO ALMADA OVELAR	706719	Si [X] No [ ]	

Cargo	Personal
TECNICO	Permanente [X] Contratado [ ] Otros [ ]

Teléfono	Correo Electrónico
0511-240115 0981186164	udilberto.almada@senave.gov.py

FECHA DE VIAJE

Inicio	Final
02/11/22	02/11/22

MOVILIDAD

Público [ ] Estado [X] Otros [ ]

Chofer asignado / Nombre	Orden de Trabajo Nro.	Km. Inicio	Km. Final
Udilberto Almada	28154	85913	abierta al mes

INFORMACION GEOGRAFICA

Departamento(s)	Localidade(s)
CORDILLERA	JUAN DE MENA/COMPAÑIAS REGINA MARECOS,8 DE DICIEMBRE Y SAN RAFAEL

DESCRIPCIÓN DE LAS TAREAS

Monitoreo y levantamiento de nidos de hormigas cortadoras en el distrito de Juan de Mena en finca de productores

OBSERVACIÓN (EN CASO DE MODIFICACIÓN EN RELACIÓN A LO SOLICITADO)

se recorrieron aproximadamente 258 km, siendo el km de salida 86029 y el km final 86687 se anexan tomas fotográficas

V° B° Director, Director General o Máxima	Firma: Aclaración: Sello:

Viviana Pintos Cortessi
Ing. Agr. MSc. - M.P. N° 2722
SENAVE

Registro Fotográfico





SENAVE

Servicio Nacional de Calidad y Sanidad Vegetal y de Semillas

Domicilio ASUNCION Telefax: 445769

ORDEN DE TRABAJO

Nº 28154

28154

☐ ORDINARIO

X ☐ EXTRAORDINARIO

Vehículo Tipo: CAMIONETA Chapa: HFS-197 Nº de Orden Asignado 0

Marca y Modelo: NISSAN Área Interior

Conductor Autorizado: ANGELINA SANCHEZ RAMIREZ

Días Estimados de la Misión: Desde 1 / 11 / 2022 Hasta 30 / 11 / 2022

Horas Estimadas de la Misión: Desde las 00:01 Hasta las 24:00

Km. de Salida 85913 Km. de Vuelta

Km. estimados de Recorrido 3000 Km. Real Recorridos

Consumo estimado x 100 Km: Lts 12

TRABAJOS A REALIZAR:

ACTIVIDADES REFERENTE A LA OFICINA REGIONAL DE CORDILLERA DEL SENAVE - APOYO EN EL TRASLADO DE LOS FUNCIONARIOS DEL SENAVE

DENTRO DEL TERRITORIO NACIONAL

PUEDEN CONDUCIR: CELSO CABRAL, UDILBERTO ALMADA, CLAUDIA MONTIEL, JUAN CARLOS SILVEIRA, ROLANDO SANABRIA, MARCOS SALINAS, FABIO CORONEL. ACOMPAÑAN: ESTELA ACOSTA, DULCE FERREIRA, ANDREA TORRES.

Fecha: 1 / 11 / 2022

SERVICIO NACIONAL DE CALIDAD Y SANIDAD VEGETAL Y DE SEMILLAS – DEPARTAMENTO TRANSPORTE – SENAVE

Responsable del área a que fue asignado el automotor

Lic. José Gamarra
Jefe Interino
Dpto. de Transporte

GRAF. MONARCA S.R.L. - Tte. Fariña 813 - Tel./Fax: 495 772 - 449 103 - RUC: 80013985-8 - C.H.T. N° 1.043
24 BI 50 X 3 (27.501 / 28.700) Octubre 2021

Lic. José Gamarra
Jefe Interino
Dpto. de Transporte

ANEXO II-01: INFORME DE COMISIONAMIENTO NACIONAL

Se eleva a consideración de las autoridades institucionales el presente informe de comisionamiento nacional, declarando que los datos consignados son realizados en carácter de Declaración Jurada, quedando sometidos a los organismos de control.

Fecha de Informe	Número y Fecha del Expediente
08/11/22	7892 27/10/22

PERSONA ASIGNADA A LA COMISIÓN

Nombre y Apellido	C.I. N°	Funcionario	Firma
ESTELA ACOSTA ROMERO	1972038	Si [X] No [ ]	

Cargo	Personal
TECNICA	Permanente [X] Contratado [ ] Otros [ ]

Teléfono	Correo Electrónico
0515212203//0971355606 0991 859799	estela.acosta@senave.gov.py

FECHA DE VIAJE

Inicio	Final
02/11/22	02/11/22

MOVILIDAD

Público [ ] Estado [X] Otros [ ]

Chofer asignado / Nombre	Orden de Trabajo Nro.	Km. Inicio	Km. Final
Udilberto Almada	28154	85913	abierta al mes

INFORMACION GEOGRAFICA

Departamento(s)	Localidade(s)
CORDILLERA	JUAN DE MENA/ COMPANIAS REGINA MARECO, 8 DE DICIEMBRE Y SAN RAFAEL

DESCRIPCIÓN DE LAS TAREAS

Monitoreo y levantamiento de nidos de hormigas cortadoras en el distrito de Juan de Mena en finca de productores

OBSERVACIÓN (EN CASO DE MODIFICACIÓN EN RELACIÓN A LO SOLICITADO)

se recorrieron aproximadamente 258 km, siendo el km de salida 86029 y el km final 86687 se anexan tomas fotográficas

V° B° Director, Director General o Máxima	Firma: Aclaración: Sello:

SERVICIO NACIONAL DE CALIDAD Y SANIDAD VEGETAL Y DE SEMILLAS

WWW.SENAVE.GOV.PY

Registro Fotográfico





SENAVE

Servicio Nacional de Calidad y Sanidad Vegetal y de Semillas

Domicilio ASUNCION Telefax: 445769

ORDEN DE TRABAJO

Nº 28154

28154

☐ ORDINARIO

X ☐ EXTRAORDINARIO

Vehículo Tipo: CAMIONETA Chapa: HFS-197 Nº de Orden Asignado 0

Marca y Modelo: NISSAN Área Interior

Conductor Autorizado: ANGELINA SANCHEZ RAMIREZ

Días Estimados de la Misión: Desde 1 / 11 / 2022 Hasta 30 / 11 / 2022

Horas Estimadas de la Misión: Desde las 00:01 Hasta las 24:00

Km. de Salida: 85913 Km. de Vuelta

Km. estimados de Recorrido: 2000 Km. Real Recorridos

Consumo estimado x 100 Km: Lts. 12

TRABAJOS A REALIZAR:

ACTIVIDADES REFERENTE A LA OFICINA REGIONAL DE CORDILLERA DEL SENAVE - APOYO EN EL TRASLADO DE LOS FUNCIONARIOS DEL SENAVE

DENTRO DEL TERRITORIO NACIONAL

PUEDEN CONDUCIR: CELSO CABRAL, UDILBERTO ALMADA, CLAUDIA MONTIEL, JUAN CARLOS SILVEIRA, ROLANDO SANABRIA, MARCOS SALINAS, FABIO CORONEL... ACOMPAÑAN: ESTELA ACOSTA, DULCE FERREIRA, ANDREA TORRES.

Fecha: 1 / 11 / 2022

SERVICIO NACIONAL DE CALIDAD Y SANIDAD VEGETAL Y DE SEMILLAS DEPARTAMENTO TRANSPORTE SENAVE

Responsable de área que fue asignado el Automotor

Jose Gamarra
Jefe de Transporte
Dpto. de Transporte

GRAF. MONARCA S.R.L. - Tte. Fariña 813 - Tel./Fax: 495 772 - 449 103 - RUC: 80013985-8 - C.H.T. Nº 1.043
24 Bl. 50 X 3 (27.501 / 28.700) Octubre 2021

ANEXO II-01: INFORME DE COMISIONAMIENTO NACIONAL

Se eleva a consideración de las autoridades institucionales el presente informe de comisionamiento nacional, declarando que los datos consignados son realizados en caracter de Declaración Jurada, quedando sometidos a los organismos de control.

Fecha de Informe	Número y Fecha del Expediente
07/11/22	7922 28/10/22

PERSONA ASIGNADA A LA COMISIÓN

Nombre y Apellido	C.I. N°	Funcionario	Firma
NESTOR ALBINO CARDOZO PESOA	1526523	Si [X] No [ ]	

Cargo	Personal
CHOFER	Permanente [X] Contratado [ ] Otros [ ]

Teléfono	Correo Electrónico
021961469 0981197939	nestor.cardozo@senave.gov.py

FECHA DE VIAJE

Inicio	Final
01/11/22	04/11/22

MOVILIDAD

Público [ ] Estado [X] Otros [ ]

Chofer asignado / Nombre	Orden de Trabajo Nro.	Km. Inicio	Km. Final
NESTOR ALBINO CARDOZO PESOA	28117	250997	252423

INFORMACION GEOGRAFICA

Departamento(s)	Localidade(s)
ITAPÚA	GENERAL DELGADO - CORONEL BOGADO - MARIA AUXILIADORA - ENCARNACION

DESCRIPCIÓN DE LAS TAREAS

Traslado de funcionarios

OBSERVACIÓN (EN CASO DE MODIFICACIÓN EN RELACIÓN A LO SOLICITADO)

V° B° Director, Director General o Máxima	Firma: Aclaración: Sello:

SERVICIO NACIONAL DE CALIDAD Y SANIDAD VEGETAL Y DE SEMILLAS

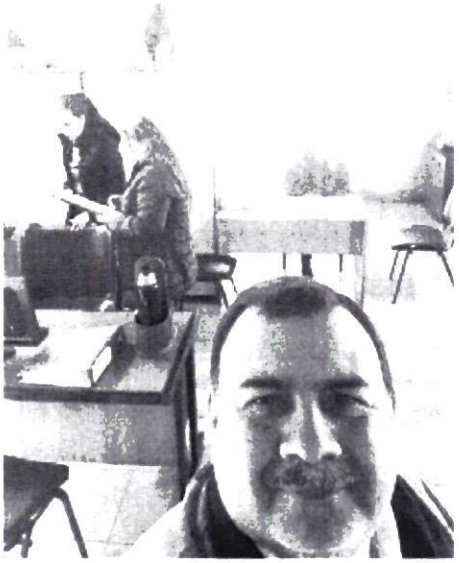





SENAVE

Servicio Nacional de Calidad y Sanidad Vegetal y de Semillas

Domicilio..... ASUNCION ..... Telefax: 445769

ORDEN DE TRABAJO

Nº 28117

☐ ORDINARIO

X ☐ EXTRAORDINARIO

28117

Vehiculo Tipo: CAMIONETA ..... Chapa: EBJ-499 ..... Nº de Orden Asignado ..... 0 .....

Marca y Modelo: MITSUBISHI ..... Área Interior ..... DOBLE .....

Conductor Autorizado: NESTOR ALBINO CARDOZO PESOA .....

.....

Días Estimados de la Misión: Desde 10 ..... 2022 /..... Hasta 14 ..... 2022 .....

Horas Estimadas de la Misión: Desde las: 00:01 ..... Hasta las 24:00 .....

Km. de Salida: 250997 ..... Km. de Vuelta ..... 252423 .....

Km. estimados de Recorrido: 1200 ..... Km. Real Recorridos ..... 1426 .....

Consumo estimado x 100 Km: Lts. 12 .....

TRABAJOS A REALIZAR:

.....

TRASLADO DE LAS FUNCIONARIAS DE LA AUDITORÍA INTERNA INSTITUCIONAL AL DEPARTAMENTO DE ITAPÚA

.....

DENTRO DEL TERRITORIO NACIONAL

ACOMPAÑA: BLANCA MARLENE VERA, MARÍA DEL MAR TELLECHEA

.....

Fecha: 31 / 10 / 2022 /

.....

Responsable del área al que fue asignado el automotor

GRAF. MONARCA S.R.L. - Tte. Fariña 813 - Tel./Fax: 495 772 - 449 103 - RUC: 80013965-8 - C.H.T. Nº 1.043
24 Bl. 50 X 3 (27.501 / 28.700) Octubre 2021

SERVICIO NACIONAL DE CALIDAD Y SANIDAD VEGETAL Y DE SEMILLAS
DEPARTAMENTO DE TRANSPORTE
SENAVE

Lic. José Gamarra
Jefe Interino
Dpto de Transporte

ANEXO II-01: INFORME DE COMISIONAMIENTO NACIONAL

Se eleva a consideración de las autoridades institucionales el presente informe de comisionamiento nacional, declarando que los datos consignados son realizados en caracter de Declaración Jurada, quedando sometidos a los organismos de control.

Fecha de Informe	Número y Fecha del Expediente
10/11/22	7920 28/10/22

PERSONA ASIGNADA A LA COMISIÓN

Nombre y Apellido	C.I. N°	Funcionario	Firma
JUAN ALCIDES GONZALEZ GILL	3651216	Si [X] No [ ]	

Cargo	Personal
CHOFER	Permanente [X] Contratado [ ] Otros [ ]

Teléfono	Correo Electrónico
0293932833 0981760680	juan.gonzalez@senave.gov.py

FECHA DE VIAJE

Inicio	Final
31/10/22	04/11/22

MOVILIDAD

Publico [ ] Estado [X] Otros [ ]

Chofer asignado / Nombre	Orden de Trabajo Nro.	Km. Inicio	Km. Final
JUAN ALCIDES GONZALEZ GILL	24197	122940	124305

INFORMACION GEOGRAFICA

Departamento(s)	Localidade(s)
SAN PEDRO	GUAYAIBI - YATAITY DEL NORTE - LIBERACION - SAN VICENTE PANCHOLO

DESCRIPCIÓN DE LAS TAREAS

Traslado de funcionarios

OBSERVACIÓN (EN CASO DE MODIFICACIÓN EN RELACIÓN A LO SOLICITADO)

V° B° Director, Director General o Maxima	Firma: Aclaración: Sello:

SERVICIO NACIONAL DE CALIDAD Y SANIDAD VEGETAL Y DE SEMILLAS

SENAVE

Servicio Nacional de Calidad y Sanidad Vegetal y de Semillas

ASUNCION 445769

Domicilio..... Telefax:.....

ORDEN DE TRABAJO

Nº 024197
24197

☐ ORDINARIO

X ☐ EXTRAORDINARIO

Vehiculo Tipo: CAMIONETA Chapa: HFS-198 Nº de Orden Asignado 0

Marca y Modelo: NISSAN Área Interior

Conductor Autorizado: JUAN ALCIDES GONZALEZ GILL

Días Estimados de la Misión: Desde 28 / 10 / 2022 Hasta 7 / 11 / 2022

Horas Estimadas de la Misión: Desde las 00:01 Hasta las 24:00

Km. de Salida: 122940 Km. de Vuelta 124305

Km. estimados de Recorrido: 1200 Km. Real Recorridos 1365

Consumo estimado x 100 Km: Lts. 12

TRABAJOS A REALIZAR:

TRASLADO DE LAS FUNCIONARIAS DE LA DIRECCIÓN DE OFICINAS REGIONALES AL DEPARTAMENTO DE SAN PEDRO

DENTRO DLE TERRITORIO NACIONAL

ACOMPAÑAN: VIVIANA PINTOS CORTESSI; CARMEÑA GAMELLI DE CROSA

Fecha: 28 / 10 / 2022

José Gamarra
Jefe Interino
Dpto. de Transporte

Responsable del área al que fue asignado el automotor

GRAF. MONARCA S.R.L. - Tte. Fariña 813 - Tel./Fax: 495 772 - 449 103 - RUC: 80013965 - C.H.T.N. 1.063
100 Bl. 50 X 3 (20.001 / 25.000) Octubre 2018







ANEXO II-01: INFORME DE COMISIONAMIENTO NACIONAL

Se eleva a consideración de las autoridades institucionales el presente informe de comisionamiento nacional, declarando que los datos consignados son realizados en carácter de Declaración Jurada, quedando sometidos a los organismos de control.

Fecha de Informe	Número y Fecha del Expediente
10/11/2022	7929 28/10/2022

PERSONA ASIGNADA A LA COMISIÓN

Nombre y Apellido	C.I. N°	Funcionario/a	Firma
Rolando Sanabria	1.708.568	Si ■ No ☐	

Cargo	Personal
Asistente	Permanente ■ Contratado ☐ Otros ☐

Teléfono	Correo Electrónico
0983 645 899	

FECHA DE VIAJE

Inicio	Final
01/11/2022	04/11/2022

MOVILIDAD

Público ☐ Estado ■ Otros ☐

Chofer asignado/ Nombre	Orden de Trabajo Nro.	Km. Inicio	Km. Final
Rolando Sanabria	22.586	339.141	340.289

INFORMACION GEOGRAFICA

Departamento (s)	Localidad (es)
Alto Paraná, Itapúa, Misiones	Iguazú, María Auxiliadora, Coronel Bogado, General Delgado y San Ignacio

DESCRIPCIÓN DE LAS TAREAS

Realice control y mantenimiento de los vehículos del parque automotor asignados a las Oficinas Regionales del SEVAVE.

OBSERVACIÓN (EN CASO DE MODIFICACION EN RELACION A LO SOLICITADO)

Se anexa foto.-

V° B° Director, Director General o Máxima Autoridad	Firma: Aclaración: Sello:

Econ. Carlos Meza
Director
Dirección Administrativa








HFS 213




HFS 208

SENAVE

Servicio Nacional de Calidad y Sanidad Vegetal y de Semillas

Domicilio ASUNCION Telefax: 445769

ORDEN DE TRABAJO

Nº 022586

22586

☐ ORDINARIO

X ☐ EXTRAORDINARIO

Vehiculo Tipo: CAMIONETA Chapa: EAG-520 Nº de Orden Asignado 0

Marca y Modelo: ISUZU Área Interior DOBLE

Conductor Autorizado: ROLANDO JAVIER SANABRIA NARVAEZ

Dias Estimados de la Misión: Desde 31 / 10 / 2022 Hasta 7 / 11 / 2022

Horas Estimadas de la Misión: Desde las 00:01 Hasta las 24:00

Km. de Salida: 339141 Km. de Vuelta 340289

Km. estimados de Recorrido: 1500 Km. Real Recorridos 1148

Consumo estimado x 100 Km: Lts. 12

TRABAJOS A REALIZAR:

TRABAJOS DE CONTROL Y MANTENIEMIO DE DE LOS VEHICULOS DE LAS OFICINAS EXTERNAS DEL SENAVE

DENTRO DLE TERRITORIO NACIONAL

ACOMPAÑA: FABIO CORONEL

31 / 10 / 2022

Fecha: ...../...../.....

Responsable del área al que fue asignado el automotor

Ing. José Camarra
Jefe Interino
Dpto. de Transporte

DEPARTAMENTO DE TRANSPORTE

GRAF. MONARCA S.R.L. - Tte. Fariña 813 - Tel./Fax: 495 772 - 449 103 - RUC: 80013965-8 - C.H.T. Nº [illegible]
100 Bl. 50 X 3 (20.001 / 25.000) Octubre 2018

ES COPIA

ANEXO II-01: INFORME DE COMISIONAMIENTO NACIONAL

Se eleva a consideración de las autoridades institucionales el presente informe de comisionamiento nacional, declarando que los datos consignados son realizados en carácter de Declaración Jurada, quedando sometidos a los organismos de control.

Fecha de Informe	Número y Fecha del Expediente
10/11/2022	7929 28/10/2022

PERSONA ASIGNADA A LA COMISIÓN

Nombre y Apellido	C.I. N°	Funcionario/a	Firma
Fabio Coronel	1.344.581	Si ■ No ☐	

Cargo	Personal
Mecánico	Permanente ■ Contratado ☐ Otros ☐

Teléfono	Correo Electrónico
0991.797096	

FECHA DE VIAJE

Inicio	Final
01/11/2022	04/11/2022

MOVILIDAD

Público ☐ Estado ■ Otros ☐

Chofer asignado/ Nombre	Orden de Trabajo Nro.	Km. Inicio	Km. Final
Rolando Sanabria	22.586	339.141	340.289

INFORMACION GEOGRAFICA

Departamento (s)	Localidad (es)
Alto Paraná, Itapúa, Misiones	Iguazú, María Auxiliadora, Coronel Bogado, General Delgado y San Ignacio

DESCRIPCIÓN DE LAS TAREAS

Realice control y mantenimiento de los vehículos del parque automotor asignados a las Oficinas Regionales del SEVAVE.

OBSERVACIÓN (EN CASO DE MODIFICACION EN RELACION A LO SOLICITADO)

Se anexa foto.-

V° B° Director, Director General o Máxima Autoridad	Firma: Aclaración: Econ. Carlos Meza Director Dirección Administrativa Sello:


HES 204






HFS 213




HFS 208

SENAVE

Servicio Nacional de Calidad y Sanidad Vegetal y de Semillas

Domicilio: ASUNCION Telefax: 445769

ORDEN DE TRABAJO

Nº 022586

22586

☐ ORDINARIO

X ☐ EXTRAORDINARIO

Vehiculo Tipo: CAMIONETA Chapa: EAG-520 Nº de Orden Asignado: 0

Marca y Modelo: ISUZU Área Interior: DOBLE

Conductor Autorizado: ROLANDO JAVIER SANABRIA NARVAEZ

Días Estimados de la Misión: Desde 31 / 10 / 2022 Hasta 7 / 11 / 2022

Horas Estimadas de la Misión: Desde las 00:01 Hasta las 24:00

Km. de Salida: 339141 Km. de Vuelta: 340289

Km. estimados de Recorrido: 1500 Km. Real Recorridos: 1148

Consumo estimado x 100 Km: Lts. 12

TRABAJOS A REALIZAR:

TRABAJOS DE CONTROL Y MANTENIEMTO DE DE LOS VEHICULOS DE LAS OFICINAS EXTERNAS DEL SENAVE

DENTRO DLE TERRITORIO NACIONAL

ACOMPAÑA: FABIO CORONEL

31 / 10 / 2022

Fecha: ...../...../.....

Responsable del área al que fue asignado el automotor

Ing. José Gamarra
Jefe Interino
Dpto. de Transporte

DEPARTAMENTO DE TRANSPORTE

ES COPIA

GRAF. MONARCA S.R.L. - Tte. Fariña 813 - Tel./Fax: 495 772 - 449 103 - RUC. 80013965-8 - C.H.T. Nº 1[illegible]
100 Bl. 50 X 3 (20.001 / 25.000) Octubre 2018

ANEXO II-01: INFORME DE COMISIONAMIENTO NACIONAL

Se eleva a consideración de las autoridades institucionales el presente informe de comisionamiento nacional, declarando que los datos consignados son realizados en caracter de Declaracion Jurada, quedando sometidos a los organismos de control.

Fecha de Informe	Número y Fecha del Expediente
04/11/22	7910 28/10/22

PERSONA ASIGNADA A LA COMISIÓN

Nombre y Apellido	C.I. N°	Funcionario	Firma
MARIO ALFREDO ACOSTA CAÑETE	3356826	Si [X] No [ ]	

Cargo	Personal
CHOFER	Permanente [X] Contratado [ ] Otros [ ]

Teléfono	Correo Electrónico
760484 // 0981713290 0994703382	mario.acosta@senave.gov.py

FECHA DE VIAJE

Inicio	Final
28/10/22	28/10/22

MOVILIDAD

Público [ ] Estado [X] Otros [ ]

Chofer asignado / Nombre	Orden de Trabajo Nro.	Km. Inicio	Km. Final
MARIO ALFREDO ACOSTA CAÑETE	27860	182292	182562

INFORMACION GEOGRAFICA

Departamento(s)	Localidade(s)
PARAGUARI	PARAGUARI

DESCRIPCIÓN DE LAS TAREAS

Traslado de funcionarios

OBSERVACIÓN (EN CASO DE MODIFICACIÓN EN RELACIÓN A LO SOLICITADO)

V° B° Director, Director General o Máxima	Firma: Aclaración: Sello:

- 7 NOV 2022

Econ. Carlos Meza
Director
Dpto. Administrativo

Arturo Sanchez
Revisor - SENAVE

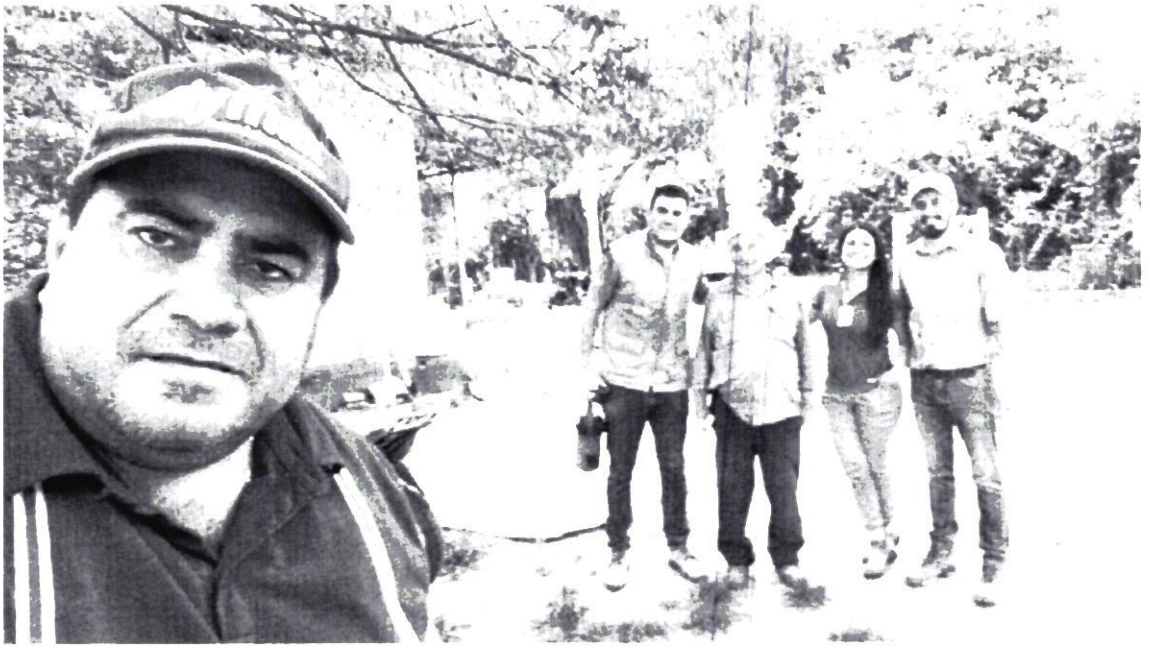



SENAVE

Servicio Nacional de Calidad y Sanidad Vegetal y de Semillas

445769

Domicilio: ASUNCION Telefax: .....

ORDEN DE TRABAJO

Nº 27860

27860

☐ ORDINARIO

X ☐ EXTRAORDINARIO

Vehículo Tipo: D/C 4X4 TD Chapa: BTD-037 Nº de Orden Asignado: 0

Marca y Modelo: TOYOTA Área Interior: DOBLE

Conductor Autorizado: MARIO ALFREDO ACOSTA CAÑETE

Días Estimados de la Misión: Desde 28/10/2022 Hasta 31/10/2022

Horas Estimadas de la Misión: Desde las 00:01 Hasta las 24:00

Km. de Salida: 182292 Km. de Vuelta: 182562

Km. estimados de Recorrido: 1200 Km. Real Recorridos: 270

Consumo estimado x 100 Km: Lts: 12

TRABAJOS A REALIZAR:

TRASLADO DEL FUNCIONARIO DE LA DICAO EN EL DEPARTAMENTO DE PARAGUARI

DENTRO DLE TERRITORIO NACIONAL

ACOMPAÑA: JOSE GIMENEZ

Fecha: 28/10/2022

SERVICIO NACIONAL DE CALIDAD Y SANIDAD VEGETAL Y DE SEMILLAS DEPARTAMENTO TRANSPORTE SENAVE

Lic. José Gamarra
Jefe Interino
Dpto. de Transporte

Responsable del vehículo que fue asignado en la autorización

GRAF. MONARCA S.R.L. - Tte. Fariña 813 - Tel./Fax: 495 772 - 449 103 - RUC: 80013965-8 - C.H.T. N° 6243
24 Bl. 50 X 3 (27.501 / 28.700) Octubre 2021

Lic. José Gamarra
Jefe Interino
Dpto. de Transporte

SERVICIO NACIONAL DE CALIDAD Y SANIDAD VEGETAL Y DE SEMILLAS DEPARTAMENTO TRANSPORTE SENAVE

ANEXO II-03: INFORME DE COMISIONAMIENTO INTERNACIONAL

Se eleva a consideración de las autoridades institucionales el presente informe de comisionamiento internacional, manifestando que los datos consignados son realizados en carácter de declaración jurada, quedando sometidos a los organismos de control.

Fecha del Informe	Resolución N°	N° del expediente:	Fecha del Expediente:
17/11/2022	716 /2022	7804	24/10/22

Persona asignada a la comisión

Nombre y Apellido	C. I. C. N°	Funcionario/a	Firma
Ing. Agr. Pedro Henrique Lopes Lorençoni	CPF 30975178-0	Si [ ] No [X]	

Denominación del evento
Auditoria de Re acreditación del Departamento de Laboratorio de Semillas y Calidad Vegetal (DLSyCV) para mantener la Acreditación con la Norma NP ISO/IEC 17025:2018 de Competencia Técnica de los Laboratorios de Ensayo y Calibración ante el Organismo Nacional de Acreditación (ONA).

País	Ciudad (es)	Lugar
Paraguay	San Lorenzo	Laboratorio de Semillas y Calidad Vegetal/ Dirección de Laboratorios

Fecha de inicio del Viaje	Fecha final del Viaje
13/11/2022	17/11/2022

Descripción de las actividades realizadas

Participación como Auditor experto Técnico en la Auditoria de Re acreditación del Departamento de Laboratorio de Semillas y Calidad Vegetal (DLSyCV) bajo la Norma NP ISO/IEC 17025:2018 de Competencia Técnica de los Laboratorios de Ensayo y Calibración ante el Organismo Nacional de Acreditación (ONA).

El equipo estuvo conformado por la Auditora Líder Ing. Licie Samaniego y la Auditora en formación Haydee Romero se llevaron a cabo las testificaciones en los ensayos de Pureza física, Germinación y Contenido de Humedad en las instalaciones del Laboratorio de Semillas, en cuanto al procedimiento de muestreo de lotes de semillas fue testificado en los depósitos de la Empresa TECSEM en Pto. Falcón, Villa Hayes.





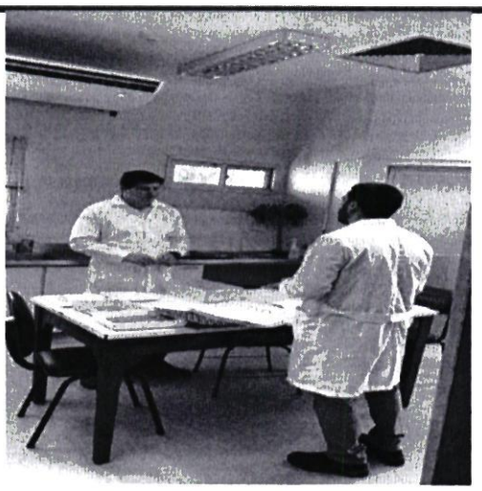

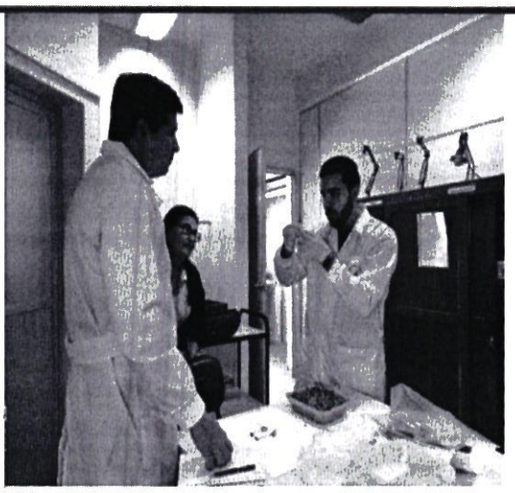

V° B° Director, Director General o Máxima Autoridad	**Firma:** **Aclaración:** **Sello:**

ANEXO II-01: INFORME DE COMISIONAMIENTO NACIONAL

Se eleva a consideracion de las autoridades institucionales el presente informe de comisionamiento nacional, declarando que los datos consignados son realizados en caracter de Declaracion Jurada, quedando sometidos a los organismos de control.

Fecha de Informe	Número y Fecha del Expediente
08/11/22	7965 31/10/22

PERSONA ASIGNADA A LA COMISIÓN

Nombre y Apellido	C.I. N°	Funcionario	Firma
ARNALDO AGUSTÍN ORTIZ LEZCANO	2472657	Si [X] No [ ]	

Cargo	Personal
ASISTENTE - APOYO A LA GESTION	Permanente [X] Contratado [ ] Otros [ ]

Teléfono	Correo Electrónico
0981259417	arnaldo.ortiz@senave.gov.py

FECHA DE VIAJE

Inicio	Final
02/11/22	03/11/22

MOVILIDAD

Publico [ ] Estado [X] Otros [ ]

Chofer asignado / Nombre	Orden de Trabajo Nro.	Km. Inicio	Km. Final
OSCAR AMADO RODRIGUEZ ORTIZ	27827	266238	267381

INFORMACION GEOGRAFICA

Departamento(s)	Localidade(s)
SAN PEDRO	SANTA ROSA DEL AGUARAY - CRUCE 6000.

DESCRIPCIÓN DE LAS TAREAS

A fin de realizar la firma de Planilla de Responsabilidad Individual FC-10 verificacion y control de los bienes patrimoniales de la Institucion ubicado en la Oficinas Regionales San Pedro y Cruce 6000 en el marco del contrato SENAVE N° 090 21.

OBSERVACIÓN (EN CASO DE MODIFICACIÓN EN RELACIÓN A LO SOLICITADO)

V° B° Director, Director General o Maxima	Firma, Aclaracion: Sello. C.P. Angel A. Forcadell F. Director de Finanzas

10 NOV 2022

SENAVE

Servicio Nacional de Calidad y Sanidad Vegetal y de Semillas

Domicilio ASUNCION Telefax: 445769

ORDEN DE TRABAJO

☐ ORDINARIO Nº 27827

X ☐ EXTRAORDINARIO ***27827***

Vehículo Tipo: D-MAX Chapa: EAG-510 Nº de Orden Asignado 0

Marca y Modelo: ISUZU Área Interior DOBLE

Conductor Autorizado: OSCAR AMADO RODRIGUEZ ORTIZ

Días Estimados de la Misión: Desde 2/11/2022 Hasta 4/11/2022

Horas Estimadas de la Misión: Desde las 00:01 Hasta las 24:00.

Km. de Salida: 256238 Km. de Vuelta 257381

Km. estimados de Recorrido: 1400 Km. Real Recorridos 1143

Consumo estimado x 100 Km: Lts. 12

TRABAJOS A REALIZAR:

TRASLADO DE LOS FUNCIONARIOS DEL DEPARTAMENTO DE PATRIMONIO Y DE LA UNIDAD DE CONTROL INTERNO Y UNIDAD DE GESTIÓN DE VIÁTICOS AL DEPARTAMENTO DE SAN PEDRO

DENTRO DEL TERRITORIO NACIONAL

ACOMPAÑA: ARNALDO ORTIZ, EVA MENDOZA, LIZ MARTINEZ

Fecha: 2/11/2022

Lic. José Gamarra
Jefe Interino
Dpto. de Transporte

Responsable de hacer arque fue asignado el automotor

Lic. José Gamarra
Jefe Interino
Dpto. de Transporte

GRAF. MONARCA S.R.L. - Tte. Fariña 813 - Tel./Fax: 495 772 - 449 103 - RUC: 80013968-4
24 Bl. 50 X 3 (27.501 / 28.700) Octubre 2021


SENAVE
UNIX



ANEXO II-01: INFORME DE COMISIONAMIENTO NACIONAL

Se eleva a consideración de las autoridades institucionales el presente informe de comisionamiento nacional, declarando que los datos consignados son realizados en caracter de Declaración Jurada, quedando sometidos a los organismos de control.

Fecha de Informe	Número y Fecha del Expediente
08/11/22	7965 31/10/22

PERSONA ASIGNADA A LA COMISIÓN

Nombre y Apellido	C.I. N°	Funcionario	Firma
LIZ RAQUEL MARTINEZ VERA	5007154	Si [X] No [ ]	

Cargo	Personal
ASISTENTE	Permanente [X] Contratado [ ] Otros [ ]

Teléfono	Correo Electrónico
(021)673882 0981317400	liz.martinez@senave.gov.py

FECHA DE VIAJE

Inicio	Final
02/11/22	03/11/22

MOVILIDAD

Publico [ ] Estado [X] Otros [ ]

Chofer asignado / Nombre	Orden de Trabajo Nro.	Km. Inicio	Km. Final
OSCAR AMADO RODRIGUEZ ORTIZ	27827	266238	267381

INFORMACION GEOGRAFICA

Departamento(s)	Localidade(s)
SAN PEDRO	SANTA ROSA DEL AGUARAY - CRUCE 6000.

DESCRIPCIÓN DE LAS TAREAS

Apoyar al Departamento de Patrimonio en los trabajos de verificación y control de los bienes patrimoniales de la Institución en el marco del contrato SENAVE N° 090/21

OBSERVACIÓN (EN CASO DE MODIFICACIÓN EN RELACIÓN A LO SOLICITADO)

V° B° Director, Director General o Maxima	Firma: Aclaración: Sello:

14 NOV 2022

Alvaro Sanchez
SENAVE
Revisor - Rendición de Cuenta

SERVICIO NACIONAL DE CALIDAD Y SANIDAD VEGETAL Y DE SEMILLAS

Lic. Rodrigo Núñez
Director General de Adm. y Finanzas
SENAVE



Santa Rosa del Aguaray, San Pedro

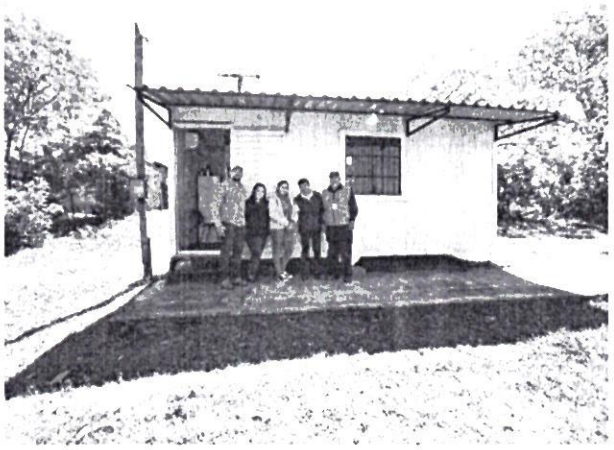
Cruce 6000

SENAVE

Servicio Nacional de Calidad y Sanidad Vegetal y de Semillas

Domicilio: ASUNCION Telefax: 445769

ORDEN DE TRABAJO

☐ ORDINARIO Nº 27827

X ☐ EXTRAORDINARIO ***27827***

Vehículo Tipo: D-MAX Chapa: EAG-510 Nº de Orden Asignado 0

Marca y Modelo: ISUZU Área Interior DOBLE

Conductor Autorizado: OSCAR AMADO RODRIGUEZ ORTIZ

Días Estimados de la Misión: Desde 2 / 11 / 2022 Hasta 4 / 11 / 2022

Horas Estimadas de la Misión: Desde las 00:01 Hasta las 24:00.

Km. de Salida: 266238 Km. de Vuelta 267381

Km. estimados de Recorrido: 1200 Km. Real Recorridos 1143

Consumo estimado x 100 Km: Lts. 12

TRABAJOS A REALIZAR:

TRASLADO DE LOS FUNCIONARIOS DEL DEPARTAMENTO DE PATRIMONIO Y DE LA UNIDAD DE CONTROL INTERNO Y UNIDAD DE GESTIÓN DE VIÁTICOS AL DEPARTAMENTO DE SAN PEDRO

DENTRO DEL TERRITORIO NACIONAL

ACOMPAÑA: ARNALDO ORTIZ, EVA MENDOZA, LIZ MARTÍNEZ

Fecha: 2 / 11 / 2022

Lic. José Gamarra
Jefe Interino
Responsable del área al que fue asignado el automotor

SERVICIO NACIONAL DE CALIDAD Y SANIDAD VEGETAL Y DE SEMILLAS DEPARTAMENTO TRANSPORTE SENAVE

GRAF. MONARCA S.R.L. - Tte. Fariña 813 - Tel./Fax: 495 772 - 449 103 - RUC: 80013965-8 - C.R.T.N. 1.043
24 Bl. 50 X 3 (27.501 / 28.700) Octubre 2021

SERVICIO NACIONAL DE CALIDAD Y SANIDAD VEGETAL Y DE SEMILLAS DEPARTAMENTO TRANSPORTE SENAVE

Lic. José Gamarra
Jefe Interino
Dpto. de Transporte

ES COPIA

ANEXO II-01: INFORME DE COMISIONAMIENTO NACIONAL

Se eleva a consideración de las autoridades institucionales el presente informe de comisionamiento nacional, declarando que los datos consignados son realizados en carácter de Declaración Jurada, quedando sometidos a los organismos de control.

Fecha de Informe	Número y Fecha del Expediente
08/11/22	7965 31/10/22

PERSONA ASIGNADA A LA COMISIÓN

Nombre y Apellido	C.I. N°	Funcionario	Firma
EVA LUZ DIVINA MENDOZA MERELES	4912478	Si [X] No [ ]	

Cargo	Personal
APOYO A LA GESTION	Permanente [ ] Contratado [X] Otros [ ]

Teléfono	Correo Electrónico
0984530353	eva.mendoza@senave.gov.py

FECHA DE VIAJE

Inicio	Final
02/11/22	03/11/22

MOVILIDAD

Público [ ] Estado [X] Otros [ ]

Chofer asignado / Nombre	Orden de Trabajo Nro.	Km. Inicio	Km. Final
OSCAR AMADO RODRIGUEZ ORTIZ	27827	266238	267381

INFORMACION GEOGRAFICA

Departamento(s)	Localidade(s)
SAN PEDRO	SANTA ROSA DEL AGUARAY - CRUCE 6000

DESCRIPCIÓN DE LAS TAREAS

Apoyar al Departamento de Patrimonio en los trabajos de verificación y control de los bienes patrimoniales de la Institución en el marco del contrato SENAVE N° 090.21

OBSERVACIÓN (EN CASO DE MODIFICACIÓN EN RELACIÓN A LO SOLICITADO)

14 NOV 2022

V° B° Director, Director General o Máxima	Firma: Aclaración: Sello:

Lic. Rodrigo ... Director General de Adm...

Arturo Sánchez Revisor - SENAVE Dpto. Recursos ...

SENAVE

Servicio Nacional de Calidad y Sanidad Vegetal y de Semillas

Domicilio: ASUNCION Telefax: 445769

ORDEN DE TRABAJO

☐ ORDINARIO Nº 27827

X ☐ EXTRAORDINARIO ***27827***

Vehículo Tipo: D-MAX Chapa: EAG-510 Nº de Orden Asignado: 0

Marca y Modelo: ISUZU Área Interior: DOBLE

Conductor Autorizado: OSCAR AMADO RODRIGUEZ ORTIZ

Días Estimados de la Misión: Desde 2 / 11 / 2022 Hasta 4 / 11 / 2022

Horas Estimadas de la Misión: Desde las 00:01 Hasta las 24:00.

Km. de Salida: 266238 Km. de Vuelta: 267381

Km. estimados de Recorrido: 1200 Km. Real Recorridos: 1143

Consumo estimado x 100 Km: Lts. 12

TRABAJOS A REALIZAR:

TRASLADO DE LOS FUNCIONARIOS DEL DEPARTAMENTO DE PATRIMONIO Y DE LA UNIDAD DE CONTROL INTERNO Y UNIDAD DE GESTIÓN DE VIÁTICOS AL DEPARTAMENTO DE SAN PEDRO

DENTRO DEL TERRITORIO NACIONAL

ACOMPAÑA: ARNALDO ORTIZ, EVA MENDOZA, LIZ MARTÍNEZ

Fecha: 2 / 11 / 2022

José Gamarra
Jefe Interino
Responsable del área al que fue asignado el automotor

SERVICIO NACIONAL DE CALIDAD Y SANIDAD VEGETAL Y DE SEMILLAS DEPARTAMENTO TRANSPORTE SENAVE

Lic. José Gamarra
Jefe Interino
Dpto. de Transporte

GRAF. MONARCA S.R.L. - Tte. Fariña 813 - Tel./Fax: 495 772 - 449 103 - RUC: 80013965-8 - C.R.T.N. 1.023
24 Bl. 50 X 3 (27.501 / 28.700) Octubre 2021


SENAVE
MINIX



ANEXO II-01: INFORME DE COMISIONAMIENTO NACIONAL

Se eleva a consideración de las autoridades institucionales el presente informe de comisionamiento nacional, declarando que los datos consignados son realizados en caracter de Declaracion Jurada, quedando sometidos a los organismos de control.

Fecha de Informe	Número y Fecha del Expediente
07/11/22	7964 31/10/22

PERSONA ASIGNADA A LA COMISIÓN

Nombre y Apellido	C.I. N°	Funcionario	Firma
OSCAR LUIS AVALOS MENDEZ	2892080	Si [X] No [ ]	

Cargo	Personal
CHOFER	Permanente [X] Contratado [ ] Otros [ ]

Teléfono	Correo Electrónico
0994215861	oscar.avalos@senave.gov.py

FECHA DE VIAJE

Inicio	Final
01/11/22	04/11/22

MOVILIDAD

Publico [ ] Estado [X] Otros [ ]

Chofer asignado / Nombre	Orden de Trabajo Nro.	Km. Inicio	Km. Final
OSCAR LUIS AVALOS MENDEZ	21330	260515	262290

INFORMACION GEOGRAFICA

Departamento(s)	Localidade(s)
BOQUERÓN	MARISCAL ESTIGARRIBIA - INFANTE RIVAROLA.

DESCRIPCIÓN DE LAS TAREAS

Traslado del funcionario de la Secretaria de Planificacion el Señor Fernando Avalos

OBSERVACIÓN (EN CASO DE MODIFICACIÓN EN RELACIÓN A LO SOLICITADO)

V° B° Director, Director General o Maxima	Firma: Aclaración: Sello:

Carlos Meza
Director
Dirección Administrativa







SENAVE

Servicio Nacional de Calidad y Sanidad Vegetal y de Semillas

Domicilio: ASUNCION Telefax: 445769

ORDEN DE TRABAJO

Nº 021330

21330

☐ ORDINARIO

X ☐ EXTRAORDINARIO

Vehiculo Tipo: D-MAX Chapa: EAG-513 Nº de Orden Asignado: 0

Marca y Modelo: ISUZU Área Interior: DOBLE

Conductor Autorizado: OSCAR LUIS AVALOS MENDEZ

Días Estimados de la Misión: Desde 31 / 10 / 2022 Hasta 7 / 11 / 2022

Horas Estimadas de la Misión: Desde las 00:01 Hasta las 24:00

Km. de Salida: 260515 Km. de Vuelta: 262290

Km. estimados de Recorrido: 1200 Km. Real Recorridos: 1775

Consumo estimado x 100 Km: Lts. 12

TRABAJOS A REALIZAR:

TRASLADO DEL FUNCIONARIO DE LA SECRETARIA DE PLANIFICACION EL AL DEPARTAMENTO DE BOQUERON DENTRO DEL TERRITORIO NACIONAL.

ACOMPAÑA: FERNANDO AVALOS S, RAMON AVALOS

31 / 10 / 2022

Fecha: ...../...../...../

Responsable del área al que fue asignado el automotor

Lic. José Gamarra
Jefe Interino
Dpto. de Transporte

Lic. José Gamarra
Jefe Interino
Dpto. de Transporte

GRAF. MONARCA S.R.L. - Tte. Fariña 813 - Tel./Fax: 495 772 - 449 103 - RUC: 80013965-8 - Talonario de 100 Bl. 50 X 3 (20.001 / 25.000) Octubre 2018

ANEXO II-01: INFORME DE COMISIONAMIENTO NACIONAL

Se eleva a consideración de las autoridades institucionales el presente informe de comisionamiento nacional, declarando que los datos consignados son realizados en caracter de Declaración Jurada, quedando sometidos a los organismos de control

Fecha de Informe	Número y Fecha del Expediente
07/11/22	7941 31/10/22

PERSONA ASIGNADA A LA COMISIÓN

Nombre y Apellido	C.I. N°	Funcionario	Firma
FERNANDO DANIEL AVALOS JARA	2347658	Si [X] No [ ]	Ing. Fernando D. Avalos Jara Jefe Dpto. de Geoestadística SENAVE
Cargo	**Personal**		
JEFE DE DEPARTAMENTO	Permanente [X]	Contratado [ ]	Otros [ ]

Teléfono	Correo Electrónico
0981-257322	fernando.avalos@senave.gov.py

FECHA DE VIAJE

Inicio	Final
01/11/22	04/11/22

MOVILIDAD

Publico [ ] Estado [X] Otros [ ]

Chofer asignado / Nombre	Orden de Trabajo Nro	Km. Inicio	Km. Final
OSCAR LUIS AVALOSMENDEZ	21330	260515	262290

INFORMACION GEOGRAFICA

Departamento(s)	Localidade(s)
BOQUERÓN	MARISCAL ESTIGARRIBIA - INFANTE RIVAROLA

DESCRIPCIÓN DE LAS TAREAS

Verificación de los terrenos cedidos al SENAVE por la Aduana en la ciudad de Mariscal Estigarribia e Infante Rivarola del Departamento de Boquerón.

OBSERVACIÓN (EN CASO DE MODIFICACIÓN EN RELACIÓN A LO SOLICITADO)

V° B° Director, Director General o Máxima	Firma: Ing. Agr. Alejandro Ayala Titular Secretaría de Planificación SENAVE Aclaración: Sello:

SENAVE

Servicio Nacional de Calidad y Sanidad Vegetal y de Semillas

Domicilio: ASUNCION Telefax: 445769

ORDEN DE TRABAJO

Nº 021330

☐ ORDINARIO

X ☐ EXTRAORDINARIO

21330

Vehiculo Tipo: D-MAX Chapa: EAG-513 Nº de Orden Asignado: 0

Marca y Modelo: ISUZU Área Interior: DOBLE

Conductor Autorizado: OSCAR LUIS AVALOS MENDEZ

Dias Estimados de la Misión: Desde 31 / 10 / 2022 Hasta 7 / 11 / 2022

Horas Estimadas de la Misión: Desde las 00:01 Hasta las 24:00

Km. de Salida: 260515 Km. de Vuelta: 262290

Km. estimados de Recorrido: 1200 Km. Real Recorridos: 1775

Consumo estimado x 100 Km: Lts. 12

TRABAJOS A REALIZAR:

TRASLADO DEL FUNCIONARIO DE LA SECRETARIA DE PLANIFICACION EL AL DEPARTAMENTO DE BOQUERÓN

DENTRO DEL TERRITORIO NACIONAL

ACOMPAÑA: FERNANDO AVALOS S, RAMON AVALOS

Fecha: 31 / 10 / 2022

Responsable del área al que fue asignado el automotor

Lic. José Gamarra
Jefe Interino
Dpto. de Transporte

GRAF. MONARCA S.R.L. - Tte. Fariña 813 - Tel./Fax: 495 772 - 449 103 - RUC: 80013965-8 - Ref. Nº 1.043
100 Bl. 50 X 3 (20.001 / 25.000) Octubre 2018

Lic. José Gamarra
Jefe Interino
Dpto. de Transporte



DNA Infante Rivarola – Dpto. de Boquerón



DNA Mcal. Estigarribia – Dpto. de Boquerón



DNA Mcal. Estigarribia – Dpto. de Boquerón

Ing. Fernando D. Avalos Jara
Jefe Dpto. de Geoestadística
SENAVE

ANEXO II-01: INFORME DE COMISIONAMIENTO NACIONAL

Se eleva a consideración de las autoridades institucionales el presente informe de comisionamiento nacional, declarando que los datos consignados son realizados en carácter de Declaración Jurada, quedando sometidos a los organismos de control.

Fecha de Informe	Número y Fecha del Expediente
04/11/2022	7917 28/10/2022

PERSONA ASIGNADA A LA COMISIÓN

Nombre y Apellido	C.I. N°	Funcionario/a	Firma
MIRYAN CANDIA	3.197.105	Si ■ No ☐	

Cargo	Personal
Jefa de Fiscalización	Permanente ■ Contratado ☐ Otros ☐

Teléfono	Correo Electrónico
0982965282	miryan.candia *a* senave.gov.py

FECHA DE VIAJE

Inicio	Final
31/10/2022	01/11/2022

MOVILIDAD

Público ☐ Estado ■ Otros ☐

Chofer asignado/ Nombre	Orden de Trabajo Nro.	Km. Inicio	Km. Final
Miryan Candia	024938	46617	47653

INFORMACION GEOGRAFICA

Departamento (s)	Localidad (es)
Caazapá	San Juan Nepomuceno

DESCRIPCIÓN DE LAS TAREAS

Se realizó la supervisión de las actividades realizadas en la Oficina Regional, también se verifico las instalaciones del edificio a fin de relevar información sobre la condición del mismo.
Acompaño la actividad un Consultor de obras contratado por la Institución.

OBSERVACIÓN (EN CASO DE MODIFICACION EN RELACION A LO SOLICITADO)

.El traslado se realizó en el transporte de la DOR

V° B° Director, Director General o Máxima Autoridad	
	Firma:
	Aclaración: Carmen Berni Ing. Agr. Reg. COSAVE PY-078
	Sello: SERVICIO NACIONAL DE CALIDAD Y SANIDAD VEGETAL Y DE SEMILLAS · DIRECCIÓN DE OFICINAS REGIONALES · D.O.R. · SENAVE

REGISTRO DE LA ACTIVIDAD



SENAVE

Servicio Nacional de Calidad y Sanidad Vegetal y de Semillas

Domicilio: ASUNCION Telefax: 445769

ORDEN DE TRABAJO

☐ ORDINARIO Nº 024938

X ☐ EXTRAORDINARIO ***24938***

Vehiculo Tipo: CAMIONETA Chapa: AACZ-216 Nº de Orden Asignado: 0

Marca y Modelo: MITSUBISHI Área Interior: DOBLE

Conductor Autorizado: MARIA DEL CARMEN BERNI FLORES

Días Estimados de la Misión: Desde 28 / 10 / 2022 Hasta 4 / 11 / 2022

Horas Estimadas de la Misión: Desde las 00:01 Hasta las 24:00

Km. de Salida: 46617 Km. de Vuelta: 47653

Km. estimados de Recorrido: 3000 Km. Real Recorridos: 1036

Consumo estimado x 100 Km: Lts. 12

TRABAJOS A REALIZAR:

ACTIVIDADES REFRENTES A LA DIRECCION DE OFICINAS REGIONALES DEL SENAVE - APOYO EN EL TRASLADO DE LOS FUNCIONARIOS DEL SENAVE

DENTRO DEL TERRITORIO NACIONAL

PUEDEN CONDUCIR: MIRYAN CANDIA, CARMINA CAMELLI, VIVIANA PINTOS, DANIEL CHAPARRO, RUBEN TORRES, CRISTIAN MARECOS, MARCOS ARCE, ALBERTO BENITEZ, JESÚS MARTÍNEZ, ALBERTO BENÍTEZ, ARNALDO CACERES, RUBEN FARIÑA, MARCO ARCE, MARIA SEGOVIA, ..ACOMAPAÑAN: ALVARO CARRON, DAVID BOLIA, BETINA CHAPARRO, ANDREA PIÑANEZ, LILIANA ENCINA, YESSICA REMBACK, MARIA JOSE BRITOS, HELENA JARA, FATIMA ALFONSO, DIANA RAMIREZ, RUTH CASTAGNINO, CLAUDIA VELAZQUEZ, MATÍAS ALCARAZ

Fecha: 28 / 10 / 2022

Responsable del área al que fue asignado el automotor

Lic. José Gamarra
Jefe Interino
Dpto. de Transporte

GRAF. MONARCA S.R.L. - Tte. Fariña 813 - Tel./Fax: 495 772 - 449 107 - Ruc: 80013965-8 - C.I.T. Nº 1043
100 Bl. 50 X 3 (20.001 / 25.000) Octubre 2018

SERVICIO NACIONAL DE CALIDAD Y SANIDAD VEGETAL Y DE SEMILLAS - DEPARTAMENTO TRANSPORTE - SENAVE

Lic. José Gamarra
Jefe Interino
Dpto. de Transporte

ANEXO II-03: INFORME DE COMISIONAMIENTO INTERNACIONAL

Se eleva a consideración de las autoridades institucionales el presente informe de comisionamiento internacional, manifestando que los datos consignados son realizados en carácter de declaración jurada, quedando sometidos a los organismos de control.

Fecha del Informe	Resolución N.°	N° del expediente:	Fecha del Expediente:
05/12/2022	729	7900	27/10/2022

Persona asignada a la comisión

Nombre y Apellido	C. I. C. N.°	Funcionario/a	Firma
Rodrigo Luis Gonzalez Navarro	1.076.902	Si ■ No ☐	

Denominación del evento

" GESTIÓN INTEGRADA DE LOS RECURSOS HIBRICOS"

País	Ciudad (es)	Lugar
Brasil	Brasilia, Petrolina	IICA - NILO COELHO

Fecha de inicio del Viaje	Fecha final del Viaje
20/11/2022	24/11/2022

Descripción de las actividades realizadas

Participe y acompañe al Señor Ministro en el Marco de una Misión Técnica de Paraguay a Brasil, sobre el tema "Gestión Integrada de los Recursos Hibricos", en las reuniones sobre transportación y agricultura irrigada, visite Nilo Coelho y a las Vinicolas, a fin de conocer las inversiones en infraestructura física y arreglos institucionales para la gestión de emprendimientos.

V° B° Director, Director General o Máxima Autoridad	Firma: Aclaración: Sello:

ANEXO II-01: INFORME DE COMISIONAMIENTO NACIONAL

Se eleva a consideración de las autoridades institucionales el presente informe de comisionamiento nacional, declarando que los datos consignados son realizados en carácter de Declaración Jurada, quedando sometidos a los organismos de control.

Fecha de Informe	Número y Fecha del Expediente
08/11/22	8127 04/11/22

PERSONA ASIGNADA A LA COMISIÓN

Nombre y Apellido	C.I. N°	Funcionario	Firma
RODRIGO LUIS GONZALEZ NAVARRO	1076902	Si [X] No [ ]	

Cargo	Personal
PRESIDENTE DEL SENAVE	Permanente [X] Contratado [ ] Otros [ ]

Teléfono	Correo Electrónico
----------	rodrigo.gonzalez@senave.gov.py

FECHA DE VIAJE

Inicio	Final
04/11/22	04/11/22

MOVILIDAD

Público [ ] Estado [ ] Otros [X]

Chofer asignado / Nombre	Orden de Trabajo Nro.	Km. Inicio	Km. Final
1	1	1	1

INFORMACION GEOGRAFICA

Departamento(s)	Localidade(s)
AMAMBAY	CAPITÁN BADO.

DESCRIPCIÓN DE LAS TAREAS

Participar en la verificación de las condiciones para instalaciones de la Oficina de Punto de Inspección, a realizarse en el distrito de Capitán bado, Departamento de Amambay.

OBSERVACIÓN (EN CASO DE MODIFICACIÓN EN RELACIÓN A LO SOLICITADO)

La ida y vuelta realice en avion.

V° B° Director, Director General o Máxima	Firma: Aclaración: Sello:

ANEXO II-01: INFORME DE COMISIONAMIENTO NACIONAL

Se eleva a consideración de las autoridades institucionales el presente informe de comisionamiento nacional, declarando que los datos consignados son realizados en carácter de Declaración Jurada, quedando sometidos a los organismos de control.

Fecha de Informe	Número y Fecha del Expediente
08/11/22	8125 04/11/22

PERSONA ASIGNADA A LA COMISIÓN

Nombre y Apellido	C.I. N°	Funcionario	Firma
RODRIGO LUIS GONZALEZ NAVARRO	1076902	Si [X] No [ ]	

Cargo	Personal
PRESIDENTE DEL SENAVE	Permanente [X] Contratado [ ] Otros [ ]

Teléfono	Correo Electrónico
----------	rodrigo.gonzalez@senave.gov.py

FECHA DE VIAJE

Inicio	Final
05/11/22	05/11/22

MOVILIDAD

Público [ ] Estado [X] Otros [ ]

Chofer asignado / Nombre	Orden de Trabajo Nro.	Km. Inicio	Km. Final
Cesar Gavilan	28405	53255	Abierto

INFORMACION GEOGRAFICA

Departamento(s)	Localidade(s)
MISIONES	SANTIAGO.

DESCRIPCIÓN DE LAS TAREAS

Participar y acompañar al Sr. Ministro del MAG en el Lanzamiento Oficial de la Mesa de Competitividad del Arroz., a realizarse en el distrito de Santiago, Departamento de Misiones.

OBSERVACIÓN (EN CASO DE MODIFICACIÓN EN RELACIÓN A LO SOLICITADO)

Se adjunta orden de trabajo.

V° B° Director, Director General o Máxima	Firma: Aclaración: Sello:

SERVICIO NACIONAL DE CALIDAD Y SANIDAD VEGETAL Y DE SEMILLAS
PRESIDENCIA
REPÚBLICA DEL PARAGUAY
SENAVE

GONZALEZ N.
SENAVE

SENAVE

Servicio Nacional de Calidad y Sanidad Vegetal y de Semillas

Domicilio ASUNCION ..... Telefax: 445769

ORDEN DE TRABAJO

Nº 28405

☐ ORDINARIO

☐ EXTRAORDINARIO

X

28405

Vehículo Tipo: CAMIONETA 4X4 ..... Chapa: AAGZ-212 ..... Nº de Orden Asignado 0

Marca y Modelo: MITSUBISHI ..... Área Interior DOBLE

Conductor Autorizado: GONZALEZ NAVARRO

Días Estimados de la Misión: Desde 11 / 2022 / ..... Hasta 30 / 11 / 2022 /

Horas Estimadas de la Misión: Desde las 00:01 ..... Hasta las 24:00

Km. de Salida 93255 ..... Km. de Vuelta .....

Km. estimados de Recorrido: 3000 ..... Km. Real Recorridos .....

Consumo estimado x 100 Km: Lts. .....

TRABAJOS A REALIZAR:

ACTIVIDADES REFERENTES A LA PRESIDENCIA DEL SENAVE

DENTRO DEL TERRITORIO NACIONAL

PUEDEN CONDUCIR: PABLO GARAY, CESAR GAVILAN, MANUEL TALAVERA, PABLO AYUB WASMOSY, JUAN CARLOS SILVEIRA, ROLANDO SANABRIA. ACOMPAÑAN: RODRIGO NUÑEZ, TANIA VILLAGRA, MANUEL GUANES, MARIANO FRANCO, CARMELO PERALTA, CESAR RIVAS, CARMELITA TORRES, JOSE INFRAN, PEDRO GARCIA, ALEJANDRO AYALA, YAMI JIMENEZ, [illegible] ROJAS, FERILDE GONZALEZ, DAVID GONZALEZ, LIZ IRALA, DINO AGUILERA.

Fecha: 11 / 2022 /

Responsable del área al que fue asignado el automotor

GRAF. MONARCA S.R.L. - Tte. Fariña 813 - Tel./Fax: 495 772 - 449 103 - RUC: 80013966-6 - C.N.R. Nº 1.[illegible]
24 Bl. 50 X 3 (27.501 / 28.700) Octubre 2021

SERVICIO NACIONAL DE CALIDAD Y SANIDAD VEGETAL Y DE SEMILLAS
DEPARTAMENTO TRANSPORTE
SENAVE

Lic. José Gamar
Jefe Interino
Dpto. de Transporte

ANEXO II-01: INFORME DE COMISIONAMIENTO NACIONAL

Se eleva a consideración de las autoridades institucionales el presente informe de comisionamiento nacional, declarando que los datos consignados son realizados en carácter de Declaración Jurada, quedando sometidos a los organismos de control.

Fecha de Informe	Número y Fecha del Expediente
08/11/22	8125 04/11/22

PERSONA ASIGNADA A LA COMISIÓN

Nombre y Apellido	C.I. N°	Funcionario	Firma
CESAR GAVILAN	4710240	Si [X] No [ ]	

Cargo	Personal
CUSTODIO PRESIDENCIAL E INSTITUCIONAL	Permanente [ ] Contratado [ ] Otros [X]

Teléfono	Correo Electrónico
0971240875	cesar.gavilan@senave.gov.py

FECHA DE VIAJE

Inicio	Final
05/11/22	05/11/22

MOVILIDAD

Público [ ] Estado [X] Otros [ ]

Chofer asignado / Nombre	Orden de Trabajo Nro.	Km. Inicio	Km. Final
Cesar Gavilan	28405	53255	Abierto

INFORMACION GEOGRAFICA

Departamento(s)	Localidade(s)
MISIONES	SANTIAGO.

DESCRIPCIÓN DE LAS TAREAS

Apoyar y custodiar al Señor Presidente en el Lanzamiento Oficial de la Mesa de Competitividad del Arroz., a realizarse en el distrito de Santiago, Departamento de Misiones.

OBSERVACIÓN (EN CASO DE MODIFICACIÓN EN RELACIÓN A LO SOLICITADO)

Se adjunta orden de trabajo

V° B° Director, Director General o Máxima	Firma: Aclaración: Sello:

SERVICIO NACIONAL DE CALIDAD Y SANIDAD VEGETAL Y DE SEMILLAS
PRESIDENCIA
REPÚBLICA DEL PARAGUAY
SENAVE

SENAVE

Servicio Nacional de Calidad y Sanidad Vegetal y de Semillas

Domicilio ASUNCION Telefax: 445769

ORDEN DE TRABAJO

Nº 28405

☐ ORDINARIO ***28405***

X ☐ EXTRAORDINARIO

Vehículo Tipo: CAMIONETA 4X4 Chapa: AAG7 212 Nº de Orden Asignado 0

Marca y Modelo: SHI Área Interior DOBLE

Conductor Autorizado: GONZALEZ NAVARRO

Días Estimados de la Misión: Desde 11 / 2022 Hasta 30 / 11 / 2022

Horas Estimadas de la Misión: Desde las 00:01 Hasta las 24:00

Km. de Salida: 32855 Km. de Vuelta

Km. estimados de Recorrido: 3000 Km. Real Recorridos

Consumo estimado x 100 Km: LTS

TRABAJOS A REALIZAR:

ACTIVIDADES PERTINENTES A LA PRESTANCIA DEL SENAVE

DENTRO DEL TERRITORIO NACIONAL.

PUEDEN CONDUCIR: PABLO GARAY, CESAR CAVILLAN, MANUEL TALAVERA, PABLO AYUB WASHOST, DUPH CARLOS SILVERIA, ROLANDO SPARAVIA, ADONAIN; RODRIGO NUÑEZ, IRAIA VILLAGRA, CANDEL GUINES, MARINO ZARATE, GABRIEL ZEPEDA, CESAR RIVAS, CARMELITA TORRES, JOSE INFRAN, PEDRO GARCIA, ALEJANDRO AYALA, YAMI JIMENEZ, ROJAS, FERILDE GONZALEZ, DAVID GONZALEZ, LIZ IRALA, DINO AGUILERA.

Fecha: 11 / 2022 /

SENAVE • SERVICIO NACIONAL DE CALIDAD Y SANIDAD VEGETAL Y DE SEMILLAS • DEPARTAMENTO TRANSPORTE NORTE

Responsable del área al que fue asignado el automotor

GRAF. MONARCA S.R.L. - Tte. Fariña 813 - Tel./Fax: 495 772 - 449 103 - RUC: 80013968-8 - CHAP. Nº 1.460
24 Bl. 50 X 3 (27.501 / 28.700) Octubre 2021

SERVICIO NACIONAL DE CALIDAD DEPARTAMENTO TRANSPORTE SENAVE • SEMILLAS

José Gam...
Jefe Interino
Dpto. de Transporte

ANEXO II-01: INFORME DE COMISIONAMIENTO NACIONAL

Se eleva a consideración de las autoridades institucionales el presente informe de comisionamiento nacional, declarando que los datos consignados son realizados en caracter de Declaración Jurada, quedando sometidos a los organismos de control.

Fecha de Informe	Número y Fecha del Expediente
07/11/22	8010 02/11/22

PERSONA ASIGNADA A LA COMISIÓN

Nombre y Apellido	C.I. N°	Funcionario	Firma
OSCAR AMADO RODRIGUEZ ORTIZ	613794	Si [X] No [ ]	

Cargo	Personal
CHOFER Y AUXILIAR DE MUESTREO	Permanente [X] Contratado [ ] Otros [ ]

Teléfono	Correo Electrónico
0981 810 300	oscar.rodriguez@senave.gov.py

FECHA DE VIAJE

Inicio	Final
02/11/22	03/11/22

MOVILIDAD

Público [ ] Estado [X] Otros [ ]

Chofer asignado / Nombre	Orden de Trabajo Nro.	Km. Inicio	Km. Final
OSCAR AMADO RODRIGUEZ ORTIZ	27827	266238	267381

INFORMACION GEOGRAFICA

Departamento(s)	Localidade(s)
SAN PEDRO	CRUCE 6000 - SANTA ROSA DEL AGUARAY.

DESCRIPCIÓN DE LAS TAREAS

Apoyo en el traslado de los funcionarios del Departamento de Patrimonio el Señor Arnaldo Ortiz, de la Unidad de Control Interno y de la Unidad de Gestión de Viáticos las Señoras Eva Mendoza y Liz Martinez

OBSERVACIÓN (EN CASO DE MODIFICACIÓN EN RELACIÓN A LO SOLICITADO)

V° B° Director, Director General o Máxima	Firma: / Aclaración: / Sello:

SERVICIO NACIONAL DE CALIDAD Y SANIDAD VEGETAL Y DE SEMILLAS

SENAVE

Servicio Nacional de Calidad y Sanidad Vegetal y de Semillas

Domicilio ASUNCION Telefax: 445769

ORDEN DE TRABAJO

☐ ORDINARIO Nº 27827

X ☐ EXTRAORDINARIO ***27827***

Vehículo Tipo: D-MAX Chapa: EAG-510 Nº de Orden Asignado 0

Marca y Modelo: ISUZU Área Interior DOBLE

Conductor Autorizado: OSCAR AMADO RODRIGUEZ ORTIZ

Días Estimados de la Misión: Desde 2 / 11 / 2022 Hasta 4 / 11 / 2022

Horas Estimadas de la Misión: Desde las 00:01 Hasta las 24:00.

Km. de Salida: 256238 Km. de Vuelta 257381

Km. estimados de Recorrido: 1300 Km. Real Recorridos 1143

Consumo estimado x 100 Km: Lts. 12

TRABAJOS A REALIZAR:

TRASLADO DE LOS FUNCIONARIOS DEL DEPARTAMENTO DE PATRIMONIO Y DE LA UNIDAD DE CONTROL INTERNO Y UNIDAD DE GESTIÓN DE VIÁTICOS AL DEPARTAMENTO DE SAN PEDRO

DENTRO DEL TERRITORIO NACIONAL

ACOMPAÑA: ARNALDO ORTIZ, EVA MENDOZA, LIZ MARTINEZ

Fecha: 2 / 11 / 2022

SERVICIO NACIONAL DE CALIDAD Y SANIDAD VEGETAL Y DE SEMILLAS DEPARTAMENTO TRANSPORTE SENAVE

José Gamarra
Jefe Interino
Responsable del área a que fue asignado el automotor

GRAF. MONARCA S.R.L. - Tte. Fariña 813 - Tel./Fax: 495 772 - 449 103 - RUC: 80013963-4 - ASUNCIÓN
24 Bl. 50 X 3 (27.501 / 28.700) Octubre 2021

SERVICIO NACIONAL DE CALIDAD Y SANIDAD VEGETAL Y DE SEMILLAS DEPARTAMENTO TRANSPORTE SENAVE

Lic. José Gamarra
Jefe Interino
Dpto. de Transporte

ES COPIA


SENAVE
MNIX



ANEXO II-01: INFORME DE COMISIONAMIENTO NACIONAL

Se eleva a consideración de las autoridades institucionales el presente informe de comisionamiento nacional, declarando que los datos consignados son realizados en carácter de Declaración Jurada, quedando sometidos a los organismos de control.

Fecha de Informe	Número y Fecha del Expediente
08/11/22	8036 02/11/22

PERSONA ASIGNADA A LA COMISIÓN

Nombre y Apellido	C.I. N°	Funcionario	Firma
MARCELO DANIEL ROJAS GONZALEZ	1502682	Si [X] No [ ]	

Cargo	Personal
TITULAR	Permanente [ ] Contratado [ ] Otros [X]

Teléfono	Correo Electrónico
0981-238-305	marcelo.rojas@senave.gov.py

FECHA DE VIAJE

Inicio	Final
02/11/22	05/11/22

MOVILIDAD

Público [ ] Estado [X] Otros [ ]

Chofer asignado / Nombre	Orden de Trabajo Nro.	Km. Inicio	Km. Final
Juan Espinola	22774	103222	Abierta

INFORMACION GEOGRAFICA

Departamento(s)	Localidade(s)
AMAMBAY - CONCEPCIÓN	BELLA VISTA - YBY YAU - AZOTEY - LORETO.

DESCRIPCIÓN DE LAS TAREAS

Para realizar fiscalización y verificación en el marco de transparencia, en los distritos de Bella Vista, Yby Yau, Azotey y Loreto-Departamento de Amambay y Concepción

OBSERVACIÓN (EN CASO DE MODIFICACIÓN EN RELACIÓN A LO SOLICITADO)

V° B° Director, Director General o Máxima	Firma: Aclaración: Sello:





SENAVE

Servicio Nacional de Calidad y Sanidad Vegetal y de Semillas

Domicilio: ASUNCION Telefax: 445769

ORDEN DE TRABAJO

Nº 022774

22774

☐ ORDINARIO

X ☐ EXTRAORDINARIO

Vehiculo Tipo: CAMIONETA Chapa: HFS-210 Nº de Orden Asignado: 0

Marca y Modelo: NISSAN Área Interior:

Conductor Autorizado: MARCELO DANIEL ROJAS GONZALEZ

Días Estimados de la Misión: Desde 1 / 11 / 2022 Hasta 30 / 11 / 2022

Horas Estimadas de la Misión: Desde las 00:01 Hasta las 24:00

Km. de Salida: 103222 Km. de Vuelta:

Km. estimados de Recorrido: 4000 Km. Real Recorridos:

Consumo estimado x 100 Km: Lts. 12

TRABAJOS A REALIZAR:

ACTIVIDADES REFERENTES A LA SECRETARIA DE GABINETE DEL SENAVE

DENTRO DEL TERRITORIO NACIONAL

PUEDEN CONDUCIR: PABLO WASHINGTON AYUB WASMOSY, JUAN ESPINOLA, RAUL VEGA, CESAR GAVILAN, MANUEL TALAVERA. ACOMPAÑAN: ALEJANDRO ALIAGA, EVA OSSOVIA, TAMI JIMENEZ.

Fecha: 1 / 11 / 2022

Responsable del área al que fue asignado el automotor

SERVICIO NACIONAL DE CALIDAD Y SANIDAD VEGETAL Y DE SEMILLAS DEPARTAMENTO TRANSPORTE SENAVE

GRAF. MONARCA S.R.L. - Tte. Fariña 813 - Tel./Fax: 495 772 - 449 103 - RUC: 80013965-6 - C.H.T. Nº 1.043
100 Bl. 50 X 3 (20.001 / 25.000) Octubre 2018

SERVICIO NACIONAL DE CALIDAD Y SANIDAD VEGETAL Y DE SEMILLAS DEPARTAMENTO TRANSPORTE SENAVE

Lic. José Gamarra
Jefe Interino
Dpto. de Transporte

ES COPIA

ANEXO II-01: INFORME DE COMISIONAMIENTO NACIONAL

Se eleva a consideración de las autoridades institucionales el presente informe de comisionamiento nacional, declarando que los datos consignados son realizados en carácter de Declaración Jurada, quedando sometidos a los organismos de control.

Fecha de Informe	Número y Fecha del Expediente
08/11/22	8036 02/11/22

PERSONA ASIGNADA A LA COMISIÓN

Nombre y Apellido	C.I. N°	Funcionario	Firma
JUAN MIGUEL ESPINOLA TORALES	3727775	Si [X] No [ ]	

Cargo	Personal
ASISTENTE TECNICO	Permanente [ ] Contratado [ ] Otros [X]

Teléfono	Correo Electrónico
0981-888-892	juan.espinola@senave.gov.py

FECHA DE VIAJE

Inicio	Final
02/11/22	05/11/22

MOVILIDAD

Público [ ] Estado [X] Otros [ ]

Chofer asignado / Nombre	Orden de Trabajo Nro.	Km. Inicio	Km. Final
Juan Espinola	22774	103222	Abierta

INFORMACION GEOGRAFICA

Departamento(s)	Localidade(s)
AMAMBAY - CONCEPCIÓN	BELLA VISTA - YBY YAU - AZOTEY - LORETO.

DESCRIPCIÓN DE LAS TAREAS

Para acompañar al titular de la Secretaria de Gabinete el Abg. Marcelo Rojas. Para realizar fiscalización y verificación en el marco de transparencia en los distritos de Bella Vista Yby Yau, Azotey y Loreto-Departamento de Amambay y Concepción

OBSERVACIÓN (EN CASO DE MODIFICACIÓN EN RELACIÓN A LO SOLICITADO)

V° B° Director, Director General o Máxima	Firma:
	Aclaración:
	Sello: Abg. Marcelo Rojas, Titular Secretaría de Gabinete SENAVE

10 NOV 2022

SENAVE

SENAVE

Servicio Nacional de Calidad y Sanidad Vegetal y de Semillas

Domicilio: ASUNCION Telefax: 445769

ORDEN DE TRABAJO

Nº 022774

22774

☐ ORDINARIO

X ☐ EXTRAORDINARIO

Vehiculo Tipo: CAMIONETA Chapa: HFS-210 Nº de Orden Asignado: 0

Marca y Modelo: NISSAN Área Interior:

Conductor Autorizado: MARCELO DANIEL ROJAS GONZALEZ

Días Estimados de la Misión: Desde 1 / 11 / 2022 Hasta 30 / 11 / 2022

Horas Estimadas de la Misión: Desde las 00:01 Hasta las 24:00

Km. de Salida: 103222 Km. de Vuelta:

Km. estimados de Recorrido: 3000 Km. Real Recorridos:

Consumo estimado x 100 Km: Lts. 12

TRABAJOS A REALIZAR:

ACTIVIDADES REFERENTES A LA SECRETARIA DE GABINETE DEL SENAVE

DENTRO DEL TERRITORIO NACIONAL

PUEDEN CONDUCIR: PABLO WASHINGTON AYUB WASMOSY, JUAN ESPINOLA, RAUL VEGA, CESAR GAVILAN, MANUEL TABAVERA... ACOMPAÑAN: ALEJANDRO [illegible], EVA [illegible], [illegible] JIMENEZ.

Fecha: 1 / 11 / 2022

Responsable del área al que fue asignado el automotor

SERVICIO NACIONAL DE CALIDAD Y SANIDAD VEGETAL Y DE SEMILLAS DEPARTAMENTO TRANSPORTE SENAVE

GRAF. MONARCA S.R.L. - Tte. Fariña 813 - Tel./Fax: 495 772 - 449 103 - RUC: 80013965-6 - C.H.T. Nº 1.043
100 Bl. 50 X 3 (20.001 / 25.000) Octubre 2018

SERVICIO NACIONAL DE CALIDAD Y SANIDAD VEGETAL Y DE SEMILLAS DEPARTAMENTO TRANSPORTE SENAVE

Lic. José Gamarra
Jefe Interino
Dpto. de Transporte

ES COPIA





ANEXO II-01: INFORME DE COMISIONAMIENTO NACIONAL

Se eleva a consideración de las autoridades institucionales el presente informe de comisionamiento nacional, declarando que los datos consignados son realizados en carácter de Declaración Jurada, quedando sometidos a los organismos de control.

Fecha de Informe	Número y Fecha del Expediente
21/11/22	7972 01/11/22

PERSONA ASIGNADA A LA COMISIÓN

Nombre y Apellido	C.I. N°	Funcionario	Firma
MIRIAN LETICIA SORIA CACERES	3822595	Si [X] No [ ]	
Cargo	**Personal**		
DIRECTORA	Permanente [X]	Contratado [ ]	Otros [ ]

Teléfono	Correo Electrónico
0983 831 875	leticia.soria@senave.gov.py

FECHA DE VIAJE

Inicio	Final
14/11/22	18/11/22

MOVILIDAD

Público [ ] Estado [X] Otros [ ]

Chofer asignado / Nombre	Orden de Trabajo Nro.	Km. Inicio	Km. Final
Juan González	022643	312.288	Orden Abierta

INFORMACION GEOGRAFICA

Departamento(s)	Localidade(s)
ALTO PARANÁ - CAAGUAZÚ	COLONIA YGUAZÚ - TEMBIAPORA.

DESCRIPCIÓN DE LAS TAREAS

Participación en la Expo Feria Hortícola del Paraguay (Hortipar), reunión de Directores. Presentación del Plan Piloto del Mip

OBSERVACIÓN (EN CASO DE MODIFICACIÓN EN RELACIÓN A LO SOLICITADO)

V° B° Director, Director General o Máxima	Firma: Aclaración: Sello:

28 NOV 2022

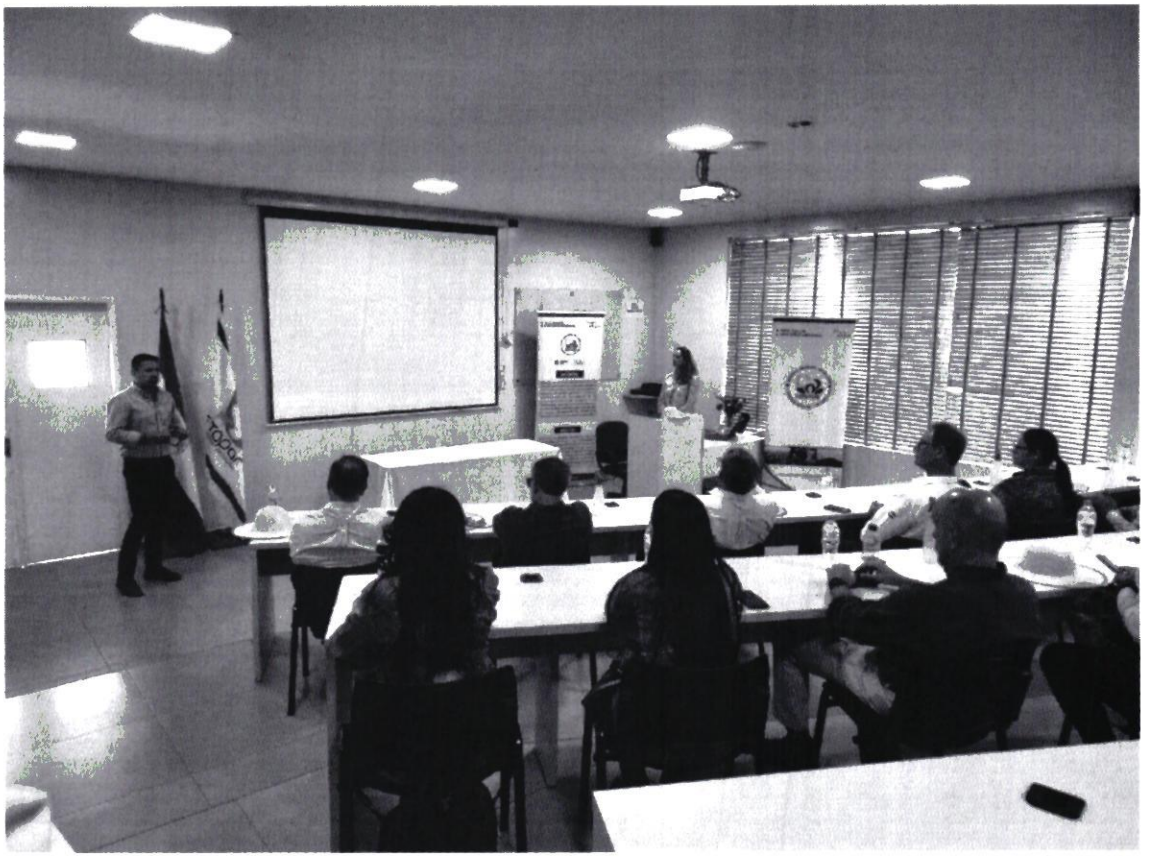


SENAVE

SENAVE

Servicio Nacional de Calidad y Sanidad Vegetal y de Semillas

Domicilio: ASUNCION Telefax: 445769

ORDEN DE TRABAJO

Nº 022643

22643

☐ ORDINARIO

X ☐ EXTRAORDINARIO

Vehiculo Tipo: CAMIONETA Chapa: EAG-532 Nº de Orden Asignado: 0

Marca y Modelo: ISUZU Área Interior: DOBLE

Conductor Autorizado: CESAR LUIS RIVAS OVELAR

Días Estimados de la Misión: Desde 10 / 11 / 2022 Hasta 30 / 11 / 2022

Horas Estimadas de la Misión: Desde las 00:01 Hasta las 24:00

Km. de Salida: 312288 Km. de Vuelta

Km. estimados de Recorrido: 3000 Km. Real Recorridos

Consumo estimado x 100 Km: Lts. 12

TRABAJOS A REALIZAR:

ACTIVIDDS REFERENTES A LA DIRECCION GENERAL TECNICA DEL SENAVE

DENTRO DEL TERRITORIO NACIONAL

PUEDEN CONDUCIR: JUAN GONZALEZ, BENICIO MANUEL TALAVERA, ROLANDO SANABRIA, CRISTHIAN MEGINA, NESTOR CARDOZO. ACOMPAÑAN: RODRIGO GONZALEZ, RODRIGO NUÑEZ, TANIA VILLAGRA, CARMELO PERALTA, ERNESTO GALLIANI, LETICIA SORIA, FATIMA ALFONSO, ALEJANDRO AYALA, MARIANO FRANCO, MYRIAN CANDIA, VIVIANA PINTOS, CARMEN BERNI, CARMINA CAMELLI, DAVID BOLLA, HUGO BRUNING, MAGALI DELGADO, OSCAR BENEGAS, FERNANDO GONZALEZ, JOSE INSFRAN, MARCELO ROJAS, DAVID GONZALEZ, ESTEBAN ARECO.

Fecha: 10 / 11 / 2022

Responsable del área al que fue asignado el automotor

Lic. José Gamarra
Jefe Interino
Dpto. de Transporte

GRAF. MONARCA S.R.L. - Tte. Fariña 813 - Tel./Fax: 495 772 - 449 103 - RUC: 80013965-8 - C.I.T. Nº 1.043
100 Bl. 50 X 3 (20.001 / 25.000) Octubre 2018

SERVICIO NACIONAL DE CALIDAD Y SANIDAD VEGETAL Y DE SEMILLAS
DEPARTAMENTO TRANSPORTE
REPUBLICA DEL PARAGUAY
SENAVE

Lic. José Gamarra
Jefe Interino
Dpto. de Transporte

ES COPIA

ANEXO II-01: INFORME DE COMISIONAMIENTO NACIONAL

Se eleva a consideración de las autoridades institucionales el presente informe de comisionamiento nacional, declarando que los datos consignados son realizados en carácter de Declaración Jurada, quedando sometidos a los organismos de control.

Fecha de Informe	Número y Fecha del Expediente
21/11/22	7970 01/11/22

PERSONA ASIGNADA A LA COMISIÓN

Nombre y Apellido	C.I. N°	Funcionario	Firma
MARIA EUGENIA VILLALBA SANDOVAL	3384409	Si [X] No [ ]	

Cargo	Personal
JEFE INTERINO DE DEPARTAMENTO	Permanente [X] Contratado [ ] Otros [ ]

Teléfono	Correo Electrónico
(021)506-470 (0971)758-855	maria.villalba@senave.gov.py

FECHA DE VIAJE

Inicio	Final
14/11/22	17/11/22

MOVILIDAD

Público [ ] Estado [X] Otros [ ]

Chofer asignado / Nombre	Orden de Trabajo Nro.	Km. Inicio	Km. Final
Mauro Gómez	023467	354890	356139

INFORMACION GEOGRAFICA

Departamento(s)	Localidade(s)
ALTO PARANÁ	COLONIA YGUAZÚ.

DESCRIPCIÓN DE LAS TAREAS

Participar en la Expo Feria Hortícola del Paraguay (HORTIPAR).

OBSERVACIÓN (EN CASO DE MODIFICACIÓN EN RELACIÓN A LO SOLICITADO)

V° B° Director, Director General o Máxima	Firma: Aclaración: Sello: Ing. Agr. Mirian Leticia Sonia Cáceres Directora (DICAO)







SENAVE

Servicio Nacional de Calidad y Sanidad Vegetal y de Semillas

Domicilio: ASUNCION Telefax: 445769

ORDEN DE TRABAJO

Nº 023467

23467

☐ ORDINARIO

X ☐ EXTRAORDINARIO

Vehiculo Tipo: CAMIONETA Chapa: EAG-515 Nº de Orden Asignado: 0

Marca y Modelo: ISUZU Área Interior: DOBLE

Conductor Autorizado: MAURO MARCELO GOMEZ ORREGO

Días Estimados de la Misión: Desde 11 / 11 / 2022 Hasta 18 / 11 / 2022

Horas Estimadas de la Misión: Desde las 00:01 Hasta las 24:00

Km. de Salida: 354890 Km. de Vuelta 356139

Km. estimados de Recorrido 1200 Km. Real Recorridos 1249

Consumo estimado x 100 Km: Lts. 12

TRABAJOS A REALIZAR:

PARTICIPAR EN EVENTOS INSTITUCIONAL - FERIA HORTIPAR 2022, EN LOS DEPARTAMENTOS DE ALTO PARANA Y CAAGUAZU

DENTRO DEL TERRITORIO NACIONAL - FOZ YGUAZU

ACOMPAÑAN: EUGENIA VILLALBA, CAROLINA O'HIGGINS, GIANNINA ARIAS.

Fecha: 11 / 11 / 2022

Lic. José Gamarra
Jefe Interino
Dpto. de Transporte

SERVICIO NACIONAL DE CALIDAD Y SANIDAD VEGETAL Y DE SEMILLAS
DEPARTAMENTO TRANSPORTE
SENAVE

GRAF. MONARCA S.R.L. - Tte. Fariña 813 - Tel./Fax: 495 772 - 449 103 - RUC: 80013965-8 - C.H.A. Nº 1.043
100 Bl. 50 X 3 (20.001 / 25.000) Octubre 2018

Lic. José Gamarra
Jefe Interino
Dpto. de Transporte
ES COPIA

GOBIERNO NACIONAL

ANEXO II-01: INFORME DE COMISIONAMIENTO NACIONAL

Se eleva a consideración de las autoridades institucionales el presente informe de comisionamiento nacional, declarando que los datos consignados son realizados en carácter de Declaración Jurada, quedando sometidos a los organismos de control.

Fecha de Informe	Número / Fecha del Expediente
25/11/22	7970 01/11/22

PERSONA ASIGNADA A LA COMISIÓN

Nombre y Apellido	C.I. N°	Funcionario	Firma
DAYSI CAROLINA O´HIGGINS DURE	3819495	Si [X] No [ ]	

Cargo	Personal
TECNICA EN LA DICAO Y NEXO CON LA DOR	Permanente [ ] Contratado [X] Otros [ ]

Teléfono	Correo Electrónico
0984581225	daysi.ohiggins@senave.gov.py

FECHA DE VIAJE

Inicio	Final
14/11/22	17/11/22

MOVILIDAD

Público [ ] Estado [X] Otros [ ]

Chofer asignado / Nombre	Orden de Trabajo Nro.	Km. Inicio	Km. Final
Mauro Gomez	023466	354123	Orde de trabajo abierta

INFORMACION GEOGRAFICA

Departamento(s)	Localidade(s)
ALTO PARANÁ	COLONIA YGUAZÚ.

DESCRIPCIÓN DE LAS TAREAS

Participar en la Expo Feria Hortícola del Paraguay (HORTIPAR).

OBSERVACIÓN (EN CASO DE MODIFICACIÓN EN RELACIÓN A LO SOLICITADO)

V° B° Director, Director General o Máxima	Firma: Aclaración: Sello:

Ing. Agr. José E. Giménez
Jefe (DTV)

Fotografías

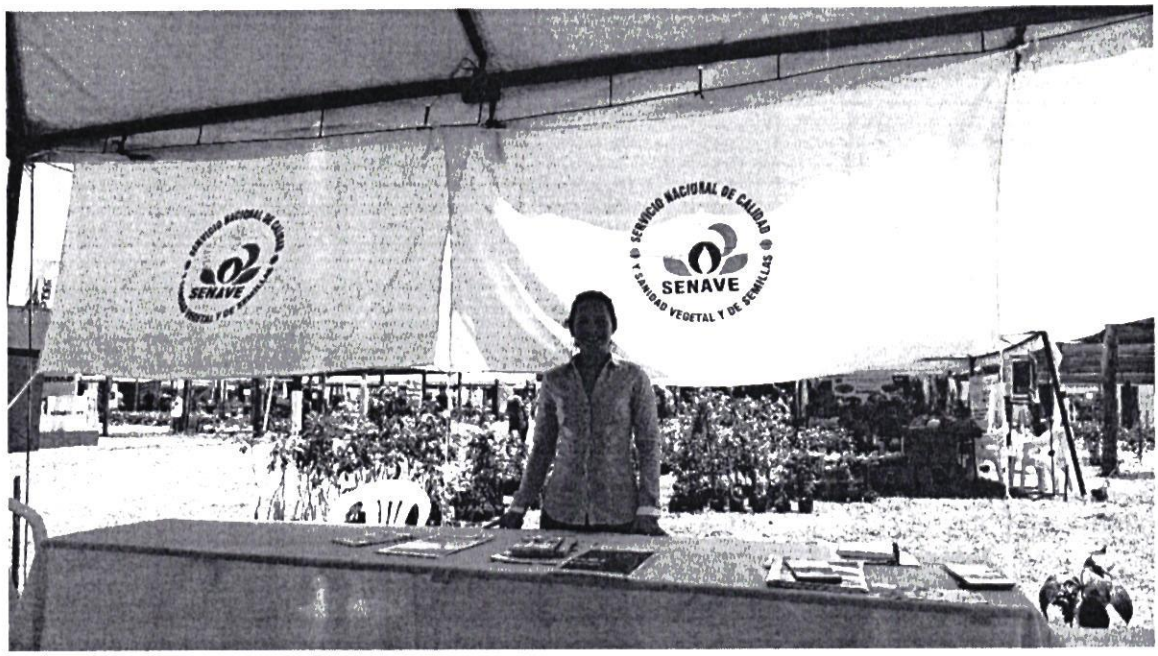



SENAVE

Servicio Nacional de Calidad y Sanidad Vegetal y de Semillas

Domicilio: ASUNCION Telefax: 445769

ORDEN DE TRABAJO

Nº 023466

23466

☐ ORDINARIO

X ☐ EXTRAORDINARIO

Vehiculo Tipo: CAMIONETA Chapa: EAG-515 Nº de Orden Asignado: 0

Marca y Modelo: ISUZU Área Interior: DOBLE

Conductor Autorizado: Mirian Leticia Soria

Días Estimados de la Misión: Desde 1 / 11 / 2022 Hasta 30 / 11 / 2022

Horas Estimadas de la Misión: Desde las 00:01 Hasta las 24:00

Km. de Salida: 354123 Km. de Vuelta

Km. estimados de Recorrido: 3000 Km. Real Recorridos

Consumo estimado x 100 Km: Lts. 12

TRABAJOS A REALIZAR:

ACTIVIDADES REFERENTES A LA DICAO DEL SENAVE

DENTRO DEL TERRITORIO NACIONAL

PUEDEN CONDUCIR: MAURO GOMEZ, EDGAR FERREIRA, JOSE GIMENEZ, ALFREDO GRYCTUK...

ACOMPAÑANTES: LAURA VERA, MABEL FERNANDEZ, LUIS ABENTE, GENARO CORONEL, EUGENIA VILLALBA, MARIELA VILLALBA, VIVIANA PINTOS, COROLINA O'HIGGINS, MIRYAN CANDIA, CRISTIAN BRITEZ, CLAUDIA VELAZQUEZ, ANA VALLORI

Fecha: 1 / 11 / 2022

Responsable del área al que fue asignado el automotor

Lic. José Gamarra
Jefe Interino
Dpto. de Transporte

GRAF. MONARCA S.R.L. - Tte. Fariña 813 - Tel./Fax: 495 772 - 449 103 - RUC: [illegible]
100 Bl. 50 X 3 (20.001 / 25.000) Octubre 2018

ANEXO II-01: INFORME DE COMISIONAMIENTO NACIONAL

Se eleva a consideración de las autoridades institucionales el presente informe de comisionamiento nacional, declarando que los datos consignados son realizados en carácter de Declaración Jurada, quedando sometidos a los organismos de control.

Fecha de Informe	Número y Fecha del Expediente
23/11/22	7970 01/11/22

PERSONA ASIGNADA A LA COMISIÓN

Nombre y Apellido	C.I. N°	Funcionario	Firma
MAURO MARCELO GOMEZ ORREGO	2375578	Si [X] No [ ]	

Cargo	Personal
AUXILIAR ADMINISTRATIVO	Permanente [X] Contratado [ ] Otros [ ]

Teléfono	Correo Electrónico
0985 596 206	mauro.gomez@senave.gov.py

FECHA DE VIAJE

Inicio	Final
14/11/22	17/11/22

MOVILIDAD

Público [ ] Estado [X] Otros [ ]

Chofer asignado / Nombre	Orden de Trabajo Nro.	Km. Inicio	Km. Final
Mauro Gómez	023467	354890	356139

INFORMACION GEOGRAFICA

Departamento(s)	Localidade(s)
ALTO PARANÁ	COLONIA YGUAZÚ.

DESCRIPCIÓN DE LAS TAREAS

Traslado de funcionarios.

OBSERVACIÓN (EN CASO DE MODIFICACIÓN EN RELACIÓN A LO SOLICITADO)

V° B° Director, Director General o Máxima	Firma: Aclaración: Sello: Ing. Agr. Mirian Leticia Soria Cáceres Directora (DICAO)

SENAVE

Servicio Nacional de Calidad y Sanidad Vegetal y de Semillas

Domicilio: ASUNCION Telefax: 445769

ORDEN DE TRABAJO

Nº 023467

23467

☐ ORDINARIO

X ☐ EXTRAORDINARIO

Vehiculo Tipo: CAMIONETA Chapa: EAG-515 Nº de Orden Asignado: 0

Marca y Modelo: ISUZU Área Interior: DOBLE

Conductor Autorizado: MAURO MARCELO GOMEZ ORREGO

Días Estimados de la Misión: Desde 11 / 11 / 2022 Hasta 18 / 11 / 2022

Horas Estimadas de la Misión: Desde las 00:01 Hasta las 24:00

Km. de Salida: 354890 Km. de Vuelta 356139

Km. estimados de Recorrido: 1200 Km. Real Recorridos 1249

Consumo estimado x 100 Km: Lts. 12

TRABAJOS A REALIZAR:

PARTICIPAR EN EVENTOS INSTITUCIONAL - FERIA HORTIPAR 2022, EN LOS DEPARTAMENTOS DE ALTO PARANA Y CAAGUAZU

DENTRO DEL TERRITORIO NACIONAL - FOZ YGUAZU

ACOMPAÑAN: EUGENIA VILLALBA, CAROLINA O HIGGINS, GIANNINA ARIAS.

Fecha: 11 / 11 / 2022

Responsable del interior al que fue asignado el automotor

Lic. José Gamarra
Jefe Interino
Dpto. de Transporte

SERVICIO NACIONAL DE CALIDAD Y SANIDAD VEGETAL DEPARTAMENTO TRANSPORTE SENAVE

Lic. José Gamarra
Jefe Interino
Dpto. de Transporte

ES COPIA

GRAF. MONARCA S.R.L. - Tte. Fariña 813 - Tel./Fax: 495 772 - 449 103 - RUC: 80013965-8 - C.H.A. Nº 1.043
100 Bl. 50 X 3 (20.001 / 25.000) Octubre 2018


TETÃ REKUAI
GOBIERNO NACIONAL
SERVICIO NACIONAL DE CALIDAD
SENAVE
Y SANIDAD VEGETAL Y DE SEMILLAS
OHIO STATE

ANEXO II-01: INFORME DE COMISIONAMIENTO NACIONAL

Se eleva a consideración de las autoridades institucionales el presente informe de comisionamiento nacional, declarando que los datos consignados son realizados en carácter de Declaración Jurada, quedando sometidos a los organismos de control

Fecha de Informe	Número y Fecha del Expediente
18/11/22	8030 02/11/22

PERSONA ASIGNADA A LA COMISIÓN

Nombre y Apellido	C.I. N°	Funcionario	Firma
CARLOS ALBERTO LOPEZ	1535918	Si [X] No [ ]	

Cargo	Personal
Responsable de Soporte Tecnico DISE	Permanente [X] Contratado [ ] Otros [ ]

Teléfono	Correo Electrónico
021583653 0981879135	carlos.lopez@senave.gov.py

FECHA DE VIAJE

Inicio	Final
07/11/22	08/11/22

MOVILIDAD

Público [ ] Estado [X] Otros [ ]

Chofer asignado / Nombre	Orden de Trabajo Nro.	Km. Inicio	Km. Final
Cristhian Medina	28516	353362	354222

INFORMACION GEOGRAFICA

Departamento(s)	Localidade(s)
ALTO PARANÁ	COLONIA YGUAZÚ - SANTA HELENA (BR)

DESCRIPCIÓN DE LAS TAREAS

Asistencia tecnica, cableado estructurado

OBSERVACIÓN (EN CASO DE MODIFICACIÓN EN RELACIÓN A LO SOLICITADO)

V° B° Director, Director General o Máxima	Firma: Aclaración: Sello:

SENAVE

Servicio Nacional de Calidad y Sanidad Vegetal y de Semillas

445769

Domicilio ASUNCION Telefax:

ORDEN DE TRABAJO

Nº 28516

28516

☐ ORDINARIO

X ☐ EXTRAORDINARIO

Vehículo Tipo: D-MAX Chapa: EAG-608 Nº de Orden Asignado 0

Marca y Modelo: ISUZU Área Interior DOBLE

Conductor Autorizado: CRISTHIAN FABIAN MEDINA LOPEZ

Días Estimados de la Misión: Desde 4 / 11 / 2022 Hasta 10 / 11 / 2022

Horas Estimadas de la Misión: Desde las 00:01 Hasta las 24:00

Km. de Salida: 353362 Km. de Vuelta

Km. estimados de Recorrido: 1200 Km. Real Recorridos 354222

Consumo estimado x 100 Km: Lts. 12 860

TRABAJOS A REALIZAR:

TRASLADO DEL FUNCIONARIO DE LA DTIC EL EN EL DEPARTAMENTO DE ALTO PARANA - ACT SANTA HELENA

DENTRO DEL TERRITORIO NACIONAL

ACOMPAÑA: CARLOS LÓPEZ, IGOR BERNI

Fecha: 4 / 11 / 2022

Responsable del área al que fue asignado el automotor

Lic. José Gamarra
Jefe Interino
Dpto de Transporte

Lic. José Gamarra
Jefe Interino
Dpto de Transporte

GRAF MONARCA S.R.L. - Tte. Fariña 813 - Tel./Fax: 495 772 - 449 103 - RUC: 80013065-8 - D.N.I. 24 BI 50 X 3 (27.501 / 28 700) Octubre 2021


SERVICIO NACIONAL DE CALIDAD
SENAVE
Y SANIDAD VEGETAL Y DE SEMILLAS
DIRECCIÓN DE OPERACIO
Oficina de Punto de Inspección
www.senave.gov.py

ANEXO II-01: INFORME DE COMISIONAMIENTO NACIONAL

Se eleva a consideración de las autoridades institucionales el presente informe de comisionamiento nacional, declarando que los datos consignados son realizados en carácter de Declaración Jurada, quedando sometidos a los organismos de control.

Fecha de Informe	Número y Fecha del Expediente
15/11/2022	8030 03/11/2022

PERSONA ASIGNADA A LA COMISIÓN

Nombre y Apellido	C.I. N°	Funcionario/a	Firma
Igor Berni	5.632.567	Si ☐ No ■	
Cargo	**Personal**		
Pasante	Permanente ☐ Contratado ☐ Otros ■		

Teléfono	Correo Electrónico
0981-582-280	----

FECHA DE VIAJE

Inicio	Final
07/11/2022	08/11/2022

MOVILIDAD

Público ☐ Estado ■ Otros ☐

Chofer asignado/ Nombre	Orden de Trabajo Nro.	Km. Inicio	Km. Final
Cristhian Medina	28516	353362	354222

INFORMACION GEOGRAFICA

Departamento (s)	Localidad (es)
Alto Paraná	-Colonia Yguazú (CETAPAR) -OPI Santa Helena (ACI-Brasil)

DESCRIPCIÓN DE LAS TAREAS

Asistencia Técnica y mantenimiento general de equipos informáticos.

OBSERVACIÓN (EN CASO DE MODIFICACION EN RELACION A LO SOLICITADO)

V° B° Director, Director General o Máxima Autoridad	Firma: Aclaración: Sello:

SENAVE

Servicio Nacional de Calidad y Sanidad Vegetal y de Semillas

445769

Domicilio ASUNCION Telefax:

ORDEN DE TRABAJO

Nº 28516

28516

☐ ORDINARIO

X ☐ EXTRAORDINARIO

Vehículo Tipo: D-MAX Chapa: EAG-608 Nº de Orden Asignado 0

Marca y Modelo: ISUZU Área Interior DOBLE

Conductor Autorizado: CRISTHIAN FABIAN MEDINA LOPEZ

Días Estimados de la Misión: Desde 4 / 11 / 2022 Hasta 10 / 11 / 2022

Horas Estimadas de la Misión: Desde las 00:01 Hasta las 24:00

Km. de Salida: 353362 Km. de Vuelta

Km. estimados de Recorrido: 1200 Km. Real Recorridos 354222

Consumo estimado x 100 Km: Lts. 12 860

TRABAJOS A REALIZAR:

TRASLADO DEL FUNCIONARIO DE LA DTIC EL EN EL DEPARTAMENTO DE ALTO PARANA - ACT SANTA HELENA

DENTRO DEL TERRITORIO NACIONAL

ACOMPAÑA: CARLOS LÓPEZ, IGOR BERNI

Fecha: 4 / 11 / 2022

Responsable del área al que fue asignado el automotor

Dpto. José Gamarra
Jefe Interino
Dpto. de Transporte

GRAF. MONARCA S.R.L. - Tte. Fariña 813 - Tel./Fax: 495 772 - 449 103 - RUC: 80[illegible]
24 Bl. 50 X 3 (27.501 / 28.700) Octubre 2021

Dpto. José Gamarra
Jefe Interino
Dpto. de Transporte


SERVICIO NACIONAL DE CALIDAD Y SANIDAD VEGETAL Y DE SEMILLAS
SENAVE
DIRECCIÓN DE OPERACIO

ANEXO II-01: INFORME DE COMISIONAMIENTO NACIONAL

Se eleva a consideración de las autoridades institucionales el presente informe de comisionamiento nacional, declarando que los datos consignados son realizados en carácter de Declaración Jurada, quedando sometidos a los organismos de control.

Fecha de Informe	Número y Fecha del Expediente
17/11/22	8106 03/11/22

PERSONA ASIGNADA A LA COMISIÓN

Nombre y Apellido	C.I. N°	Funcionario	Firma
JESÚS GABRIEL REYES HOSPITAL	5719225	Si [ ] No [X]	JesúsReyes

Cargo	Personal
PASANTE	Permanente [ ] Contratado [ ] Otros [X]

Teléfono	Correo Electrónico
0984356981	---------

FECHA DE VIAJE

Inicio	Final
10/11/22	11/11/22

MOVILIDAD

Público [ ] Estado [X] Otros [ ]

Chofer asignado / Nombre	Orden de Trabajo Nro.	Km. Inicio	Km. Final
Oscar Manuel Frescura Gomez	021332	262402	263223

INFORMACION GEOGRAFICA

Departamento(s)	Localidade(s)
ITAPÚA	MARÍA AUXILIADORA.

DESCRIPCIÓN DE LAS TAREAS

Asistencia técnica, Configuración de equipos informáticos.

OBSERVACIÓN (EN CASO DE MODIFICACIÓN EN RELACIÓN A LO SOLICITADO)

V° B° Director, Director General o Máxima	Firma: Aclaración: Sello:

SENAVE

Servicio Nacional de Calidad y Sanidad Vegetal y de Semillas

Domicilio ASUNCION Telefax: 445769

ORDEN DE TRABAJO

☐ ORDINARIO Nº 021332

21332

X ☐ EXTRAORDINARIO

Vehiculo Tipo: D-MAX Chapa: EAG-513 Nº de Orden Asignado 0

Marca y Modelo: ISUZU Área Interior DOBLE

Conductor Autorizado: OSCAR MANUEL FRESCURA GOMEZ

Días Estimados de la Misión: Desde 8 / 11 / 2022 Hasta 14 / 11 / 2022

Horas Estimadas de la Misión: Desde las 00:01 Hasta las 24:00

Km. de Salida: 262402 Km. de Vuelta 263223

Km. estimados de Recorrido: 120 Km. Real Recorridos 821

Consumo estimado x 100 Km. Lts. 12

TRABAJOS A REALIZAR:

TRASLADO DEL FUNCIONARIO DE LA DTIC AL DEPARTAMENTO DE ITAPUA

DESTINO DEL TERRITORIO NACIONAL

ACOMPAÑA: ESTEBAN BASILUK, JESUS REYES

Fecha: 11 / 2022 / /

Responsable del área al que fue asignado el automotor

SERVICIO NACIONAL DE CALIDAD Y SANIDAD VEGETAL Y DE SEMILLAS DEPARTAMENTO TRANSPORTE SENAVE

Lic. José Gamarra
Jefe Interino
Dpto de Transporte

GRAF. MONARCA S.R.L. - Tte. Fariña 813 - Tel./Fax: 495 772 - 449 103 - RUC: 80018965-8 - C.H.T. Nº 1.043
100 Bl. 50 X 3 (20.001 / 25.000) Octubre 2018



ANEXO II-01: INFORME DE COMISIONAMIENTO NACIONAL

Se eleva a consideración de las autoridades institucionales el presente informe de comisionamiento nacional, declarando que los datos consignados son realizados en carácter de Declaración Jurada, quedando sometidos a los organismos de control.

Fecha de Informe	Número y Fecha del Expediente
17/11/22	8106 03/11/22

PERSONA ASIGNADA A LA COMISIÓN

Nombre y Apellido	C.I. N°	Funcionario	Firma
ESTEBAN MIGUEL BASILUK SALINAS	5126092	Si ☐ No ☒	

Cargo	Personal
PASANTE	Permanente ☐ Contratado ☐ Otros ☒

Teléfono	Correo Electrónico
0984223347	----------

FECHA DE VIAJE

Inicio	Final
10/11/22	11/11/22

MOVILIDAD

Público ☐ Estado ☒ Otros ☐

Chofer asignado / Nombre	Orden de Trabajo Nro.	Km. Inicio	Km. Final
Oscar Manuel Frescura Gomez	021332	262402	263223

INFORMACION GEOGRAFICA

Departamento(s)	Localidade(s)
ITAPÚA	MARÍA AUXILIADORA.

DESCRIPCIÓN DE LAS TAREAS

Asistencia técnica, Configuración de equipos informáticos.

OBSERVACIÓN (EN CASO DE MODIFICACIÓN EN RELACIÓN A LO SOLICITADO)

V° B° Director, Director General o Máxima	Firma: Aclaración: Sello:

SENAVE

Servicio Nacional de Calidad y Sanidad Vegetal y de Semillas

Domicilio ASUNCION Telefax: 445769

ORDEN DE TRABAJO

☐ ORDINARIO Nº 021332

21332

X ☐ EXTRAORDINARIO

Vehiculo Tipo: D-MAX Chapa: EAG-513 Nº de Orden Asignado 0

Marca y Modelo: ISUZU Área Interior DOBLE

Conductor Autorizado: OSCAR MANUEL FRESCURA GOMEZ

Días Estimados de la Misión: Desde 8 / 11 / 2022 Hasta 14 / 11 / 2022

Horas Estimadas de la Misión: Desde las 00:01 Hasta las 24:00

Km. de Salida: 262402 Km. de Vuelta 263223

Km. estimados de Recorrido: 1600 Km. Real Recorridos 821

Consumo estimado x 100 Km: 12 Lts.

TRABAJOS A REALIZAR:

TRASLADO DEL FUNCIONARIO DE LA DTIC AL DEPARTAMENTO DE ITAPUA

DEPTO. DEL TERRITORIO NACIONAL

ACOMPAÑA: ESTEBAN BASILUK, JESUS REYES

Fecha: 11 / 2022 / /

Responsable del área al que fue asignado el automotor

SERVICIO NACIONAL DE CALIDAD Y SANIDAD VEGETAL Y DE SEMILLAS DEPARTAMENTO TRANSPORTE SENAVE

Lic. José Gamarra
Jefe Interino
Dpto. de Transporte

GRAF. MONARCA S.R.L. - Tte. Fariña 813 - Tel./Fax: 495 772 - 449 103 - RUC: 80013965-8 - C.H.T. Nº 1.043
100 Bl. 50 X 3 (20.001 / 25.000) Octubre 2018



ANEXO II-01: INFORME DE COMISIONAMIENTO NACIONAL

Se eleva a consideración de las autoridades institucionales el presente informe de comisionamiento nacional, declarando que los datos consignados son realizados en carácter de Declaración Jurada, quedando sometidos a los organismos de control.

Fecha de Informe	Número y Fecha del Expediente
04/11/22	7792 24/10/22

PERSONA ASIGNADA A LA COMISIÓN

Nombre y Apellido	C.I. N°	Funcionario	Firma
DULCE SAMANTA LETIZIA FERREIRA AGUIRRE	4627284	Si [X] No [ ]	

Cargo	Personal
TECNICO	Permanente [X] Contratado [ ] Otros [ ]

Teléfono	Correo Electrónico
(021)670-852 (0971)205-006	dulce.ferreira@senave.gov.py

FECHA DE VIAJE

Inicio	Final
27/10/22	27/10/22

MOVILIDAD

Público [ ] Estado [X] Otros [ ]

Chofer asignado / Nombre	Orden de Trabajo Nro.	Km. Inicio	Km. Final
Udilberto Almada	28153	83620	abierta al mes

INFORMACION GEOGRAFICA

Departamento(s)	Localidade(s)
CORDILLERA	JUAN DE MENA.

DESCRIPCIÓN DE LAS TAREAS

Inscripción y actualización de productos en el registro Nacional de Productores frutihortícolas del SENAVE

OBSERVACIÓN (EN CASO DE MODIFICACIÓN EN RELACIÓN A LO SOLICITADO)

se recorrieron 288 km aproximadamente, siendo el km de inicio 85435 y el km final 85723 se anexan tomas fotográficas

V° B° Director, Director General o Máxima	Firma: Carmen Berni Aclaración: Ing. Agr Reg. COSAVE PY-078 Sello:

Registro fotográfico





SENAVE

Servicio Nacional de Calidad y Sanidad Vegetal y de Semillas

Domicilio: ASUNCION Telefax: 445769

ORDEN DE TRABAJO

Nº 28153

☐ ORDINARIO

X ☐ EXTRAORDINARIO

28153

Vehiculo Tipo: CAMIONETA Chapa: HFS-197 Nº de Orden Asignado: 0

Marca y Modelo: NISSAN Área Interior

Conductor Autorizado: ANGELINA SANCHEZ RAMIREZ

Dias Estimados de la Misión: Desde 4 / 10 / 2022 Hasta 31 / 10 / 2022

Horas Estimadas de la Misión: Desde las 00:01 Hasta las 24:00

Km. de Salida: 83620 Km. de Vuelta

Km. estimados de Recorrido: 3000 Km. Real Recorridos

Consumo estimado x 100 Km: Lts. 12

TRABAJOS A REALIZAR:

ACTIVIDADES REFERENTE A LA OFICINA REGIONAL DE CORDILLERA DEL SENAVE APOYO EN EL TRASLADO DE LOS FUNCIONARIOS DEL SENAVE

DENTRO DEL TERRITORIO NACIONAL

PUEDEN CONDUCIR: CELSO CABRAL, UDILBERTO ALMADA, CLAUDIA MONTIEL, ARNALDO GACERES, JUAN CARLOS SILVEIRA, ROLANDO SANABRIA, ARCOS SALINAS, FABIO CORONEL... ACOMPAÑAN: ESTELA ACOSTA, DULCE FERREIRA, ANDREA TORRES.

Fecha: 4 / 10 / 2022

Responsable del área al que fue asignado el automotor

Lic. José Gamarra
Jefe Interino
Dpto. de Transporte

GRAF. MONARCA S.R.L. - Tte. Fariña 813 - Tel./Fax: 495 772 - 449 103 - RUC: 80013965-8 - C.H.T. Nº 1.043
24 Bl. 50 X 3 (27.501 / 28 700) Octubre 2021

ANEXO II-01: INFORME DE COMISIONAMIENTO NACIONAL

Se eleva a consideración de las autoridades institucionales el presente informe de comisionamiento nacional, declarando que los datos consignados son realizados en carácter de Declaración Jurada, quedando sometidos a los organismos de control.

Fecha de Informe	Número y Fecha del Expediente
07/11/22	8017 02/11/22

PERSONA ASIGNADA A LA COMISIÓN

Nombre y Apellido	C.I. N°	Funcionario	Firma
ARNALDO DANIEL CACERES BRITEZ	5355957	Si [X] No [ ]	

Cargo	Personal
TECNICO	Permanente [ ] Contratado [ ] Otros [X]

Teléfono	Correo Electrónico
0972411832	arnaldo.caceres@senave.gov.py

FECHA DE VIAJE

Inicio	Final
02/11/22	02/11/22

MOVILIDAD

Público [ ] Estado [X] Otros [ ]

Chofer asignado / Nombre	Orden de Trabajo Nro.	Km. Inicio	Km. Final
Marcos Arce	022726	228336	Orden Abierta

INFORMACION GEOGRAFICA

Departamento(s)	Localidade(s)
CENTRAL	VILLETA.

DESCRIPCIÓN DE LAS TAREAS

Fiscalización de fumigación de productos y subproductos a la firma PACIVA S.A.

OBSERVACIÓN (EN CASO DE MODIFICACIÓN EN RELACIÓN A LO SOLICITADO)

V° B° Director, Director General o Máxima	Firma: Aclaración: Carmen Berni Ing. Agr. Reg. COSAVE PY-078 Sello:

ANEXO FOTOGRAFICO



SENAVE

Servicio Nacional de Calidad y Sanidad Vegetal y de Semillas

Domicilio: ASUNCION Telefax: 445769

ORDEN DE TRABAJO

☐ ORDINARIO

☒ EXTRAORDINARIO

Nº 022726

22726

Vehiculo Tipo: L-200 Chapa: EAJ-504 Nº de Orden Asignado: 0

Marca y Modelo: MITSUBISHI Área Interior: DOBLE

Conductor Autorizado: MARIA DEL CARMEN BERNI FLORES

Días Estimados de la Misión: Desde 1/11/2022 Hasta 30/11/2022

Horas Estimadas de la Misión: Desde las 00:01 Hasta las 24:00

Km. de Salida: 228336 Km. de Vuelta

Km. estimados de Recorrido: 3000 Km. Real Recorridos

Consumo estimado x 100 Km: 12 Lts.

TRABAJOS A REALIZAR:

ACTIVIDADES REFERENTES A LA DIRECCION DE OFICINAS REGIONALES DEL SENAVE - APOYO EN EL TRASLADO DE LOS FUNCIONARIOS DEL SENAVE

DENTRO DEL TERRITORIO NACIONAL

PUEDEN CONDUCIR: MIRYAN CANDIA, CARMINA CAMELLI, VIVIANA PINTOS, DANIEL CHAPARRO, RUBEN TORRES, CRISTIAN MARECOS, MARCOS ARCE, ALBERTO BENITEZ, JESÚS MARTÍNEZ, ALBERTO BENÍTEZ, ARNALDO CACERES, RUBEN FARIÑA, MARCO ARCE, MARIA BOVIA, ACOMPAÑAN: BETINA CHAPARRO, ANDREA PIÑANEZ, LILIANA ENCISO, [illegible] REMBACK, MARIA JOSE BRITOS, HELENA JARA, FATINA ALFONSO, DIANA RAMIREZ, [illegible], CLAUDIA VELAZQUEZ, MATÍAS ALCARAZ.

Fecha: 1/11/2022

Lic. José Gamarra
Jefe Interino
Dpto. de Transporte

Responsable del área al que fue asignado el automotor

GRAF. MONARCA S.R.L. - Tte. Fariña 813 - Tel./Fax: 495 772 [illegible] - RUC: 80013965-8 - C.H. [illegible]
100 Bl. 50 X 3 (20.001 / 25.000) Octubre 2018

ANEXO II-01: INFORME DE COMISIONAMIENTO NACIONAL

Se eleva a consideración de las autoridades institucionales el presente informe de comisionamiento nacional, declarando que los datos consignados son realizados en carácter de Declaración Jurada, quedando sometidos a los organismos de control.

Fecha de Informe	Número y Fecha del Expediente
31/10/22	7811 24/10/22

PERSONA ASIGNADA A LA COMISIÓN

Nombre y Apellido	C.I. N°	Funcionario	Firma
MARIA YSOLINA SEGOVIA BALBUENA	4071428	Si [X] No [ ]	

Cargo	Personal
TECNICA	Permanente [X] Contratado [ ] Otros [ ]

Teléfono	Correo Electrónico
021961230 0992848052	MARIA.SEGOVIA@SENAVE.GOV.PY

FECHA DE VIAJE

Inicio	Final
25/10/22	25/10/22

MOVILIDAD

Público [ ] Estado [X] Otros [ ]

Chofer asignado / Nombre	Orden de Trabajo Nro.	Km. Inicio	Km. Final
Jesus Martinez	022725	226230	abierta

INFORMACION GEOGRAFICA

Departamento(s)	Localidade(s)
CENTRAL	VILLETA.

DESCRIPCIÓN DE LAS TAREAS

Fiscalización de fumigación de productos y subproductos a la firma PACIVA S.A.

OBSERVACIÓN (EN CASO DE MODIFICACIÓN EN RELACIÓN A LO SOLICITADO)

V° B° Director, Director General o Máxima	Firma: Aclaración: Carmen Berni Sello: Ing. Agr. Reg. COSAVE PY-078

Anexo fotográfico:



SENAVE

Servicio Nacional de Calidad y Sanidad Vegetal y de Semillas

Domicilio: ASUNCION Telefax: 445769

ORDEN DE TRABAJO

☐ ORDINARIO

X ☐ EXTRAORDINARIO

Nº 022725

22725

Vehiculo Tipo: L-200 Chapa: EAJ-504 Nº de Orden Asignado: 0

Marca y Modelo: MITSUBISHI Área Interior: DOBLE

Conductor Autorizado: CRISTHIAN MARECOS PORTILLO

Días Estimados de la Misión: Desde 4 / 10 / 2022 Hasta 31 / 10 / 2022

Horas Estimadas de la Misión: Desde las 00:01 Hasta las 24:00

Km. de Salida: 226230 Km. de Vuelta

Km. estimados de Recorrido: 3000 Km. Real Recorridos

Consumo estimado x 100 Km: Lts. 12

TRABAJOS A REALIZAR:

ACTIVIDADES REFERENTE A LA OFICINA REGIONAL CENTRAL DEL SENAVE - APOYO EN EL TRASLADO DE LOS FUNCIONARIOS DEL SENAVE

DENTRO DEL TERRITORIO NACIONAL

PUEDEN CONDUCIR: JESUS MARTINEZ, ALBERTO BENITEZ, DANIEL CHAPARRO, RUBEN FARIÑA, MARCO ARCE, MARIA SEGOVIA, ARNALDO CACERES, JUAN CARLOS SILVEIRA, ROLANDO SANABRIA, MARCOS SALINAS, FABIO CORONEL...ACOMPAÑAN: ULISES TORRES, GERARDO GOMEZ, BETINA CHAPARRO, ANDREA PIÑANEZ, LILIANA ENCINA, YESSICA REMBANK, MARIA JOSE BRITOS, HELENA JARA, FATINA ALFONSO, DIANA RAMIREZ, RUTH CASTAGNINO

Fecha: 4 / 10 / 2022

SERVICIO NACIONAL DE CALIDAD Y SANIDAD VEGETAL Y DE SEMILLAS DEPARTAMENTO TRANSPORTE SENAVE

Responsable del área al que fue asignado el automotor

GRAF. MONARCA S.R.L. - Tte. Fariña 813 - Tel./Fax: 495 772 - 449 103 - RUC: 80013965-8 - CONT. Nº 1.043
100 Bl. 50 X 3 (20.001 / 25.000) Octubre 2016

ANEXO II-01: INFORME DE COMISIONAMIENTO NACIONAL

Se eleva a consideración de las autoridades institucionales el presente informe de comisionamiento nacional, declarando que los datos consignados son realizados en carácter de Declaración Jurada, quedando sometidos a los organismos de control.

Fecha de Informe	Número y Fecha del Expediente
31/10/22	7811 24/10/22

PERSONA ASIGNADA A LA COMISIÓN

Nombre y Apellido	C.I. N°	Funcionario	Firma
JESUS DAVID MARTINEZ OLMEDO	3363397	Si [X] No [ ]	

Cargo	Personal
TECNICO	Permanente [X] Contratado [ ] Otros [ ]

Teléfono	Correo Electrónico
(0971)258596	jesus.martinez@senave.gov.py

FECHA DE VIAJE

Inicio	Final
25/10/22	25/10/22

MOVILIDAD

Público [ ] Estado [X] Otros [ ]

Chofer asignado / Nombre	Orden de Trabajo Nro.	Km. Inicio	Km. Final
JESUS DAVID MARTINEZ OLMEDO	022725	226230	ORDEN ABIERTA

INFORMACION GEOGRAFICA

Departamento(s)	Localidade(s)
CENTRAL	VILLETA.

DESCRIPCIÓN DE LAS TAREAS

Fiscalización de fumigación de productos y subproductos a la firma PACIVA S.A.

OBSERVACIÓN (EN CASO DE MODIFICACIÓN EN RELACIÓN A LO SOLICITADO)

V° B° Director, Director General o Máxima	Firma: Carmen Berni Ing. Agr. Reg. CONAVE PY-078 Aclaración: Sello:

SENAVE

Servicio Nacional de Calidad y Sanidad Vegetal y de Semillas

Domicilio: ASUNCION Telefax: 445769

ORDEN DE TRABAJO

☐ ORDINARIO Nº 022725

22725

X ☐ EXTRAORDINARIO

Vehiculo Tipo: L-200 Chapa: EAJ-504 Nº de Orden Asignado: 0

Marca y Modelo: MITSUBISHI Área Interior: DOBLE

Conductor Autorizado: CRISTHIAN MARECOS PORTILLO

Días Estimados de la Misión: Desde 4/10/2022 Hasta 31/10/2022

Horas Estimadas de la Misión: Desde las 00:01 Hasta las 24:00

Km. de Salida: 226230 Km. de Vuelta

Km. estimados de Recorrido: 3000 Km. Real Recorridos

Consumo estimado x 100 Km: Lts. 12

TRABAJOS A REALIZAR:

ACTIVIDADES REFERENTE A LA OFICINA REGIONAL CENTRAL DEL SENAVE - APOYO EN EL TRASLADO DE LOS FUNCIONARIOS DEL SENAVE

DENTRO DEL TERRITORIO NACIONAL

PUEDEN CONDUCIR: JESUS MARTINEZ, ALBERTO BENITEZ, DANIEL CHAPARRO, RUBEN FARIÑA, MARGO ARCE, MARIA SEGOVIA, ARNALDO CACERES, JUAN CARLOS SILVEIRA, ROLANDO SANABRIA, MARCOS SALINAS, FABIO CORONEL...ACOMPAÑAN: ULISES TORRES, GERARDO GOMEZ, BETTINA CHAPARRO, ANDREX PIÑANEZ, LILIANA ENCINA, YESSICK [illegible] JOSE BRITOS, HELENA JARA, FATINA ALFONSO, DIANA RAMIREZ, RUTH CASTAGNINO

Fecha: 4/10/2022

Responsable del área al que fue asignado el automotor

DEPARTAMENTO TRANSPORTE

SENAVE

GRAF. MONARCA S.R.L. - Tte. Farifa 813 - Tel./Fax: 496 772 - 449 103 - RUC: 80013968-[illegible] Nº 1.043
100 Bl. 50 X 3 (20.001 / 25.000) Octubre 2018

Anexo fotográfico:



ANEXO II-01: INFORME DE COMISIONAMIENTO NACIONAL

Se eleva a consideración de las autoridades institucionales el presente informe de comisionamiento nacional, declarando que los datos consignados son realizados en carácter de Declaración Jurada, quedando sometidos a los organismos de control.

Fecha de Informe	Número y Fecha del Expediente
10/11/22	7969 01/11/22

PERSONA ASIGNADA A LA COMISIÓN

Nombre y Apellido	C.I. N°	Funcionario	Firma
DAYSI CAROLINA O´HIGGINS DURE	3819495	Si [X] No [ ]	

Cargo	Personal
ECNICA EN LA DICAO Y NEXO CON LA DOR	Permanente [ ] Contratado [X] Otros [ ]

Teléfono	Correo Electrónico
0984581225	daysi.ohiggins@senave.gov.py

FECHA DE VIAJE

Inicio	Final
03/11/22	04/11/22

MOVILIDAD

Público [ ] Estado [X] Otros [ ]

Chofer asignado / Nombre	Orden de Trabajo Nro.	Km. Inicio	Km. Final
Mauro Gomez	023466	354123	orden de trabajo abierta

INFORMACION GEOGRAFICA

Departamento(s)	Localidade(s)
CAAGUAZÚ	COLONIA BLAS GARAY.

DESCRIPCIÓN DE LAS TAREAS

Realizar actividades de seguimiento y verificación de condiciones de calidad para la certificación del cultivo Tomate.

OBSERVACIÓN (EN CASO DE MODIFICACIÓN EN RELACIÓN A LO SOLICITADO)

V° B° Director, Director General o Máxima	Firma: Aclaración: Ing. Agr. Genaro Coronel Ricardo Jefe (DAO) Sello:

10 NOV 2022

VII _ Registro fotográfico

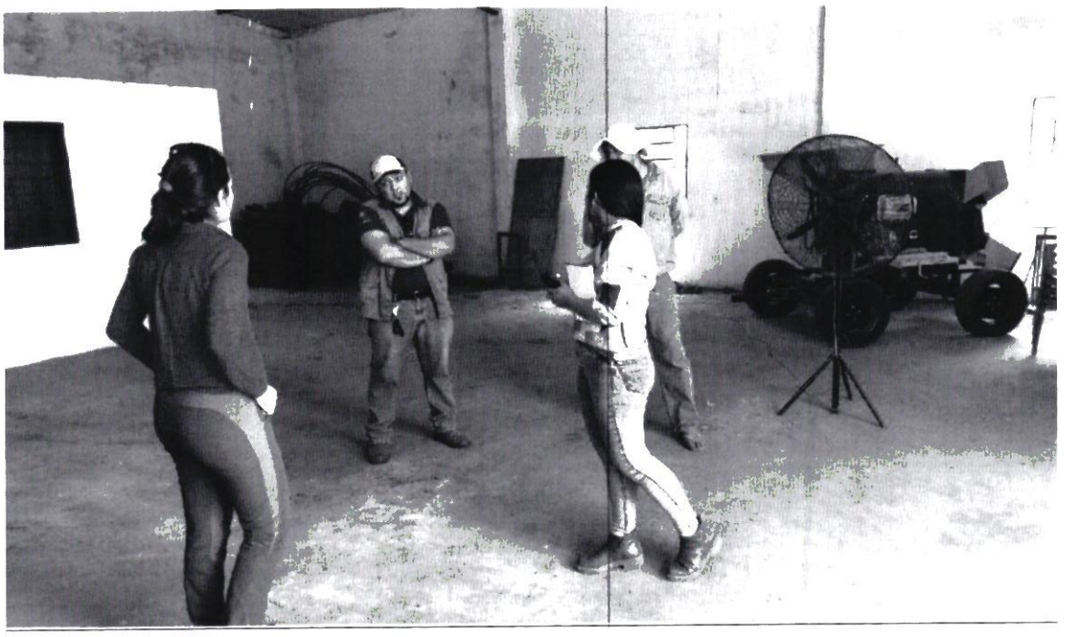

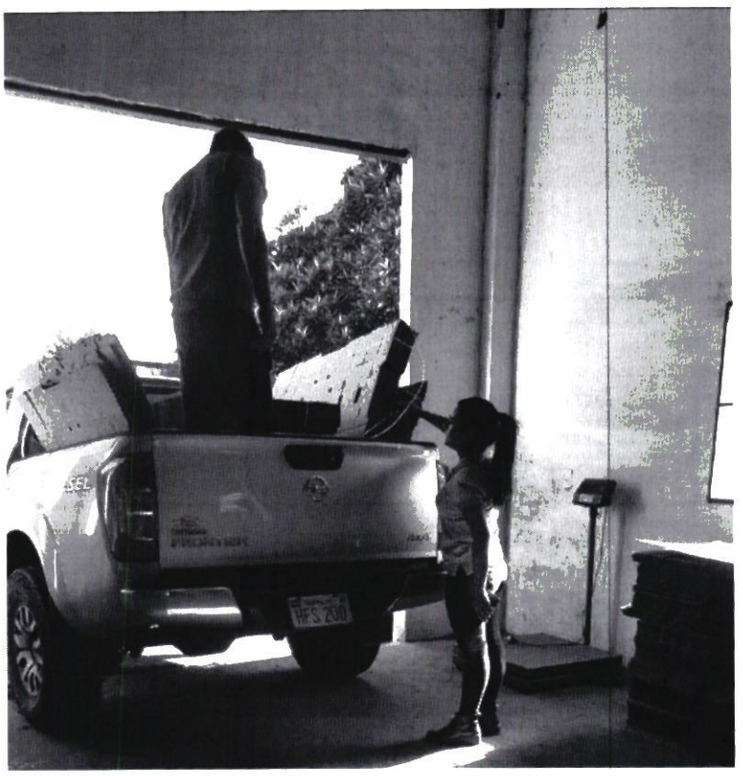

Zimbra: **claudia.velazquez@senave.gov.py**

Encargado de despacho

jue, 10 de nov de 2022 06:59

De : claudia velazquez <claudia.velazquez@senave.gov.py>

Asunto : Encargado de despacho

Para : cristobal.casamayouret <cristobal.casamayouret@senave.gov.py>, mariela.villalba <mariela.villalba@senave.gov.py>, cesar.rivas <cesar.rivas@senave.gov.py>, Rodrigo Nuñez <rodrigo.nunez@senave.gov.py>

Para o CC : Arturo <arturo.sanchez@senave.gov.py>, ana.vallory <ana.vallory@senave.gov.py>, ingrid.bernal <ingrid.bernal@senave.gov.py>, Genaro Coronel <coronel.genaro@senave.gov.py>

Buen día, por este medio se informa que la Ing. Agr. Genaro Coronel, queda como encargado de despacho de la Dirección de Calidad, Inocuidad y Agricultura Orgánica (DICAO), a partir del 10 y 11 de noviembre.

Atte.
Claudia Velázquez, Asist. Técnico Administrativo
DICAO

SENAVE

Servicio Nacional de Calidad y Sanidad Vegetal y de Semillas

Domicilio ASUNCION ..... Telefax: 445769 .....

ORDEN DE TRABAJO

Nº 023466

☐ ORDINARIO

☐ EXTRAORDINARIO

Vehiculo Tipo: ..... Chapa: ..... Nº de Orden Asignado .....

Marca y Modelo: ..... Área Interior .....

Conductor Autorizado: .....

.....

Días Estimados de la Misión: Desde ...../...../..... Hasta ...../...../.....

Horas Estimadas de la Misión: Desde las ..... Hasta las .....

Km. de Salida: ..... Km. de Vuelta .....

Km. estimados de Recorrido: ..... Km. Real Recorridos .....

Consumo estimado x 100 Km: Lts. .....

TRABAJOS A REALIZAR:

.....

.....

.....

.....

.....

.....

Fecha: ...../...../...../

.....

Responsable del área al que fue asignado el automotor

SERVICIO NACIONAL DE CALIDAD Y SANIDAD VEGETAL Y DE SEMILLAS * DEPARTAMENTO TRANSPORTE * SENAVE

GRAF. MONARCA S.R.L. - Tte. Fariña 813 - Tel./Fax: 495 772 - 449 103 - RUC: [illegible] - C.H.T. Nº 3.043
100 Bl. 50 X 3 (20.001 / 25.000) Octubre 2018

SERVICIO NACIONAL DE CALIDAD Y SANIDAD VEGETAL Y DE SEMILLAS * DEPARTAMENTO TRANSPORTE * SENAVE

Ing. Jorge Gamarra
Jefe Interino
Dpto de Transporte

ANEXO II-01: INFORME DE COMISIONAMIENTO NACIONAL

Se eleva a consideración de las autoridades institucionales el presente informe de comisionamiento nacional, declarando que los datos consignados son realizados en carácter de Declaración Jurada, quedando sometidos a los organismos de control.

Fecha de Informe	Número y Fecha del Expediente
11/11/22	7969 01/11/22

PERSONA ASIGNADA A LA COMISIÓN

Nombre y Apellido	C.I. N°	Funcionario	Firma
MABEL SOLEDAD FERNANDEZ JARA	4537244	Si [X] No [ ]	

Cargo	Personal
TECNICA	Permanente [ ] Contratado [X] Otros [ ]

Teléfono	Correo Electrónico
0531433321 0971101730	mabel.fernandez@senave.gov.py

FECHA DE VIAJE

Inicio	Final
03/11/22	04/11/22

MOVILIDAD

Público [ ] Estado [X] Otros [ ]

Chofer asignado / Nombre	Orden de Trabajo Nro.	Km. Inicio	Km. Final
Mauro Gómez	23466	354123	Orden Abierto

INFORMACION GEOGRAFICA

Departamento(s)	Localidade(s)
CAAGUAZU	COLONIA BLAS GARAY.

DESCRIPCIÓN DE LAS TAREAS

Realizar actividades de seguimiento y verificación de condiciones de calidad para la certificación del cultivo Tomate

OBSERVACIÓN (EN CASO DE MODIFICACIÓN EN RELACIÓN A LO SOLICITADO)

V° B° Director, Director General o Máxima	Firma: Aclaración: Ing. Agr. Genaro Coronel Ricardo Jefe (DAO) Sello:

VII _ Registro fotográfico

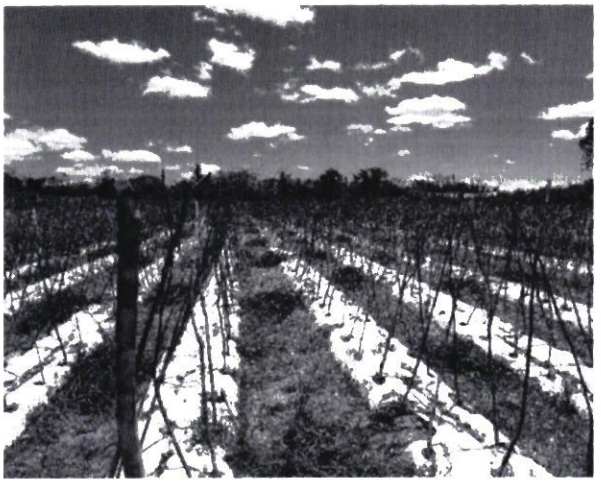







Zimbra: **claudia.velazquez@senave.gov.py**

Encargado de despacho

De : claudia velazquez <claudia.velazquez@senave.gov.py> vie, 11 de nov de 2022 08:34

Asunto : Encargado de despacho

Para : cesar.rivas <cesar.rivas@senave.gov.py>, mariela.villalba <mariela.villalba@senave.gov.py>, Rodrigo Nuñez <rodrigo.nunez@senave.gov.py>, cristobal.casamayouret <cristobal.casamayouret@senave.gov.py>, ingrid.bernal <ingrid.bernal@senave.gov.py>

Para o CC : ana.vallory <ana.vallory@senave.gov.py>, rocio.lopez <rocio.lopez@senave.gov.py>, Genaro Coronel <coronel.genaro@senave.gov.py>

Buen día, por este medio se informa que el Ing. Agr. Genaro Coronel, queda como encargado de despacho de la Dirección de Calidad, Inocuidad y Agricultura Orgánica (DICAO), en fecha 11 de noviembre.

Atte.
Claudia Velàzquez, Asist. Técnico Administrativo
DICAO

SENAVE

Servicio Nacional de Calidad y Sanidad Vegetal y de Semillas

Domicilio: ASUNCION Telefax: 445769

ORDEN DE TRABAJO

☐ ORDINARIO Nº 023466

23466

X ☐ EXTRAORDINARIO

Vehículo Tipo: CAMIONETA Chapa: EAG-515 Nº de Orden Asignado: 0

Marca y Modelo: ISUZU Área Interior: DOBLE

Conductor Autorizado: Mirian Leticia Soria

Días Estimados de la Misión: Desde 1 / 11 / 2022 Hasta 30 / 11 / 2022

Horas Estimadas de la Misión: Desde las 00:01 Hasta las 24:00

Km. de Salida: 354123 Km. de Vuelta

Km. estimados de Recorrido: 3000 Km. Real Recorridos

Consumo estimado x 100 Km: Lts. 12

TRABAJOS A REALIZAR:

ACTIVIDADES REFERENTES A LA DICAO DEL SENAVE

DENTRO DEL TERRITORIO NACIONAL

PUEDEN CONDUCIR: MAURO GOMEZ, EDGAR FERREIRA, JOSE GIMENEZ, ALFREDO GRYCTUK...
ACOMPAÑANTES: LAURA VERA, MABEL FERNANDEZ, LUIS ABENTE, GENARO CORONEL, EUGENIA VILLALBA, MARIELA VILLALBA, VIVIANA PINTOS, COROLINA O'HIGGINS, MIRYAN CANDIA, CRISTIAN BRITEZ, CLAUDIA VELAZQUEZ, ANA VALLORI

Fecha: 1 / 11 / 2022

Lic. José Gamarra
Jefe Interino
Dpto. de Transporte

Responsable del área al que fue asignado el automotor

GRAF. MONARCA S.R.L. - Tte. Fariña 813 - Tel./Fax: 495 772 - 449 103 - RUC: [illegible] C.P.T. Nº 1.043
100 Bl. 50 X 3 (20.001 / 25.000) Octubre 2018

Lic. José Gamarra
Jefe Interino
Dpto. de Transporte

ES COPIA

ANEXO II-01: INFORME DE COMISIONAMIENTO NACIONAL

Se eleva a consideración de las autoridades institucionales el presente informe de comisionamiento nacional, declarando que los datos consignados son realizados en carácter de Declaración Jurada, quedando sometidos a los organismos de control.

Fecha de Informe	Número y Fecha del Expediente
10/11/22	7969 01/11/22

PERSONA ASIGNADA A LA COMISIÓN

Nombre y Apellido	C.I. N°	Funcionario	Firma
MAURO MARCELO GOMEZ ORREGO	2375578	Si [X] No [ ]	

Cargo	Personal
AUXILIAR ADMINISTRATIVO	Permanente [X] Contratado [ ] Otros [ ]

Teléfono	Correo Electrónico
0985 596 206	mauro.gomez@senave.gov.py

FECHA DE VIAJE

Inicio	Final
03/11/22	04/11/22

MOVILIDAD

Público [ ] Estado [X] Otros [ ]

Chofer asignado / Nombre	Orden de Trabajo Nro.	Km. Inicio	Km. Final
Mauro Gomez	023466	354123	orden de trabajo abierta

INFORMACION GEOGRAFICA

Departamento(s)	Localidade(s)
CAAGUAZÚ	COLONIA BLAS GARAY.

DESCRIPCIÓN DE LAS TAREAS

TRASLADO DE FUNCIONARIOS

OBSERVACIÓN (EN CASO DE MODIFICACIÓN EN RELACIÓN A LO SOLICITADO)

V° B° Director, Director General o Máxima	Firma: Aclaración: Ing. Agr. Genaro Coronel Ricardo Jefe (DAO) Sello:

10 NOV 2022

VII _ Registro fotográfico

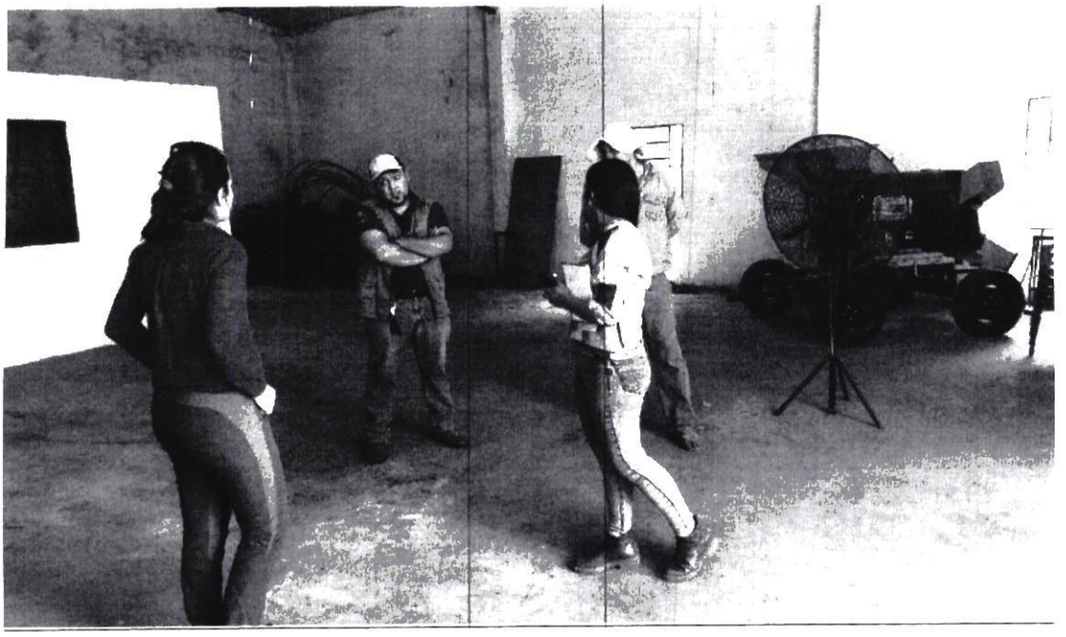

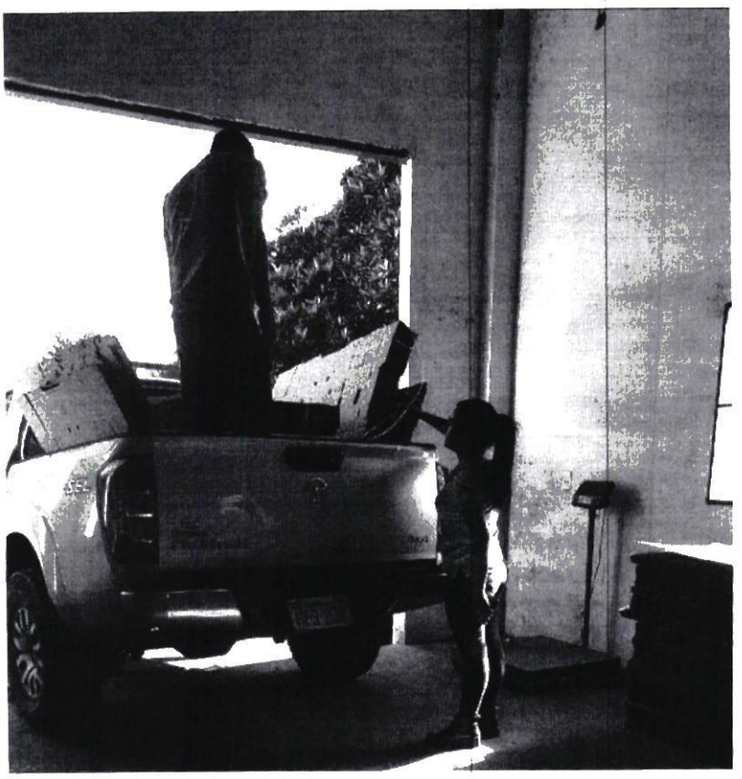

bra

Zimbra: **claudia.velazquez@senave.gov.py**

Encargado de despacho

De : claudia velazquez <claudia.velazquez@senave.gov.py> jue, 10 de nov de 2022 06:59

Asunto : Encargado de despacho

Para : cristobal.casamayouret <cristobal.casamayouret@senave.gov.py>, mariela.villalba <mariela.villalba@senave.gov.py>, cesar.rivas <cesar.rivas@senave.gov.py>, Rodrigo Nuñez <rodrigo.nunez@senave.gov.py>

Para o CC : Arturo <arturo.sanchez@senave.gov.py>, ana.vallory <ana.vallory@senave.gov.py>, ingrid.bernal <ingrid.bernal@senave.gov.py>, Genaro Coronel <coronel.genaro@senave.gov.py>

Buen día, por este medio se informa que la Ing. Agr. Genaro Coronel, queda como encargado de despacho de la Dirección de Calidad, Inocuidad y Agricultura Orgánica (DICAO), a partir del 10 y 11 de noviembre.

Atte.
Claudia Velázquez, Asist. Técnico Administrativo
DICAO

SENAVE

Servicio Nacional de Calidad y Sanidad Vegetal y de Semillas

Domicilio..... Telefax:.....

ORDEN DE TRABAJO

☐ ORDINARIO

☐ EXTRAORDINARIO

Nº 023466

Vehiculo Tipo: .....Chapa: ..... Nº de Orden Asignado.....

Marca y Modelo:..... Área Interior .....

Conductor Autorizado: .....

.....

Días Estimados de la Misión: Desde...../...../..... Hasta...../...../.....

Horas Estimadas de la Misión: Desde las..... Hasta las.....

Km. de Salida:..... Km. de Vuelta.....

Km. estimados de Recorrido:..... Km. Real Recorridos .....

Consumo estimado x 100 Km: Lts. .....

TRABAJOS A REALIZAR:

.....

.....

.....

.....

.....

.....

Fecha...../...../...../

SENAVE DEPARTAMENTO DE TRANSPORTE SERVICIO NACIONAL DE CALIDAD Y SANIDAD VEGETAL Y DE SEMILLAS

.....

Responsable del área al que fue asignado el automotor

GRAF. MONARCA S.R.L. - Tte. Fariña 813 - Tel./Fax: 495 772 - 449 103 - [illegible] - R.U.C. [illegible]
100 Bl. 50 X 3 (20.001 / 25.000) Octubre 2018

SENAVE SERVICIO NACIONAL DE CALIDAD Y SANIDAD VEGETAL Y DE SEMILLAS DEPARTAMENTO TRANSPORTE

Lic. José Gamarra
Jefe Interino
Dpto. de Transporte

ANEXO II-03: INFORME DE COMISIONAMIENTO INTERNACIONAL

Se eleva a consideración de las autoridades institucionales el presente informe de comisionamiento internacional, manifestando que los datos consignados son realizados en carácter de declaración jurada, quedando sometidos a los organismos de control.

Fecha del Informe	Resolución N°	N° del expediente:	Fecha del Expediente:
28 de Noviembre del 2022	717/22	7748/2022	21de octubre del 2022

Persona asignada a la comisión

Nombre y Apellido	C. I. C. N°	Funcionario/a	Firma
Luz María Morales F.	3.625.597	Si ☐ No ☐	

Denominación del evento

Capacitación Teórico-práctica Virus y Mollicutes que afectan el maíz en la república Argentina

País	Ciudad (es)	Lugar
Argentina	Córdoba	INTA. IPAVE

Fecha de inicio del Viaje	Fecha final del Viaje
13/11/2022	17/11/2022

Descripción de las actividades realizadas

Participación en la Capacitación Teórico-práctica Virus y Mollicutes que afectan el maíz en la república Argentina, en esta actividad se logró afianzar las competencias de ensayos fitopatológicos y entomológicos que involucra al vector *Dalbulusmaidis* de la *Spiroplasma kunkelli*, y además temas importantes de ensayos con técnicas serológicas y determinación de patosistema virus y mollicutes maíz, que incluyeron la cría, análisis de los resultados, para identificación de extracción de ADN para identificación de fitoplasmas, PCR, PCR anidado y RFLP.

Con la implementación de estas nuevas metodologías de ensayo se dispondrá de nuevos servicios a ser ofrecidos por el laboratorio a nuestros usuarios a nivel país.

A continuación los resultados más relevantes:

- ✓ A partir de la capacitación se obtuvieron mayor fijación en las técnicas serológicas además de trabajos en el laboratorio con la técnica de DAS ELISA, posteriormente se realizó una introducción de lo que compete a patosistemas virus y mollicutes en Maíz.
- ✓ Además se realizó la introducción para la fijación de las técnicas para extracción de ADN, PCR, PCR anidado y RFLP para Fitoplasmas y su posterior ensayo dentro del laboratorio de Fitoplasma.
- ✓ Obtuvimos por parte de la institución, materiales bibliográficos correspondientes a:
- ✓ Métodos para detectar patógenos sistémicos.
- ✓ Procedimientos empleados en la identificación de organismos Fitopatógenos.
- ✓ Talleres sobre herramientas para la toma de decisiones en el manejo integrado de enfermedades de cereales y oleaginosas.
- ✓ Enfermedad del maíz producido por virus y Mollicutes en Argentina.

V°B°Director, Director General o Máxima Autoridad	Firma: Aclaración: Sello:

Dra. Ing. Agr. Judiyi Torales
Directora

FOTOS DE EVENTO

Capacitación Teórico-práctica Virus y Mollicutes que afectan el maíz en la república Argentina





INTA

Ministerio de Agricultura, Ganadería y Pesca
Argentina

2022 – LAS MALVINAS SON ARGENTINAS

CERTIFICADO

de la capacitación

VIRUS Y MOLLICUTES QUE AFECTAN EL MAÍZ EN LA REPÚBLICA ARGENTINA

14 -17 de noviembre de 2022

Organizado por el Instituto de Patología Vegetal "Ing. Agr. Sergio Fernando Nome"

Certificamos que MORALES FERNANDEZ, LUZ MARÍA participó de la presente capacitación teórico práctica en técnicas serológicas de DAS -ELISA y PTA – ELISA. Patosistema virus y mollicutes -Maíz. Cría de *Dalbulus maidis* vector del *Spiroplama kunkelii*. Fitoplasmas: extracción de ADN para identificación de fitoplasmas. PCR. PCR anidado y RFLP.

Córdoba, Argentina, 17 de noviembre de 2022

Dra. Ada Karina Torrico Ramallo
Investigadora IPAVE-CIAP INTA

Dra. María Laura Otero
Coordinadora del Área Micología-bacteriología
IPAVE-CIAP INTA

Dr. Alejandro Giayetto
Director IPAVE-CIAP-INTA

CENTRO DE INVESTIGACIONES AGROPECUARIAS
Camino 60 cuadras km 5.5, Ciudad de Córdoba (5119)
Teléfono: (0351) 4973616 – 4974343
www.inta.gob.ar/ciap

intaciap

INTA Ministerio de Agricultura, Ganadería y Pesca Argentina

2022 - LAS MALVINAS SON ARGENTINAS

Capacitación teórico-practica

Virus y mollicutes que afectan el maíz en la República Argentina

Fecha 14 al 17 de noviembre de 2022

Responsable: Ada Karina Torrico Ramallo: torrico.karina@inta.gob.ar

Participantes:

Dra. María de la Paz Giménez Pecci

Dr. Luis Conci

Ing. Agr. Mariana Ferrer Lanfranchi

Practicanato de agronomía: Enzo Colella

Ing. Agr. Vanina Bongiorno

Ing. Agr. Florencia Alessio

Dra. Ada Karina Torrico Ramallo

Lugar de trabajo: Instituto de Patología Vegetal (IPAVE). Centro de investigaciones agropecuarias (CIAP). Instituto Nacional de Tecnología agropecuaria (INTA).

Objetivo. Adquirir conocimientos de las virosis y mollicutes que afectan al maíz en Argentina, características del patosistema, síntomas, forma de transmisión y diagnostico.

Cronograma de actividades

Dia	Mañana	Tarde
Lunes 14	-Breve introducción de la técnica serologica Trabajo en laboratorio técnica serologica DAS ELISA (K. Torrico E. Colella)	-Laboratorio continuación de la técnica (K. Torrico E. Colella)
Marte 15	-Laboratorio continuación de la técnica serologica (K. Torrico E. Colella) -Patosistema virus y mollicutes -Maíz M.P. Giménez Pecci)	-Laboratorio continuación de la técnica (K. Torrico) -Cria de *Dalbulus maidis* vector de *Spiroplama kunkelii* (Mariana Ferrer Lanfranchi, E. Colella)
Miércoles 16	-Fitoplasmas. Extracción de ADN para identificación de fitoplasmas. PCR. PCR anidado y RFLP (L. Conci, V. bongiorno, F. Alessio)	-Fitoplasmas teórico -practico. Extracción de ADN para identificación de fitoplasmas. PCR. PCR anidado y RFLP (L. Conci, V. bongiorno, F. Alessio)
Jueves 17	-Fitoplasmas. Extracción de ADN para identificación de fitoplasmas. PCR. PCR anidado y RFLP (L. Conci, V. bongiorno, F. Alessio)	-----

ANEXO II-01: INFORME DE COMISIONAMIENTO NACIONAL

Se eleva a consideración de las autoridades institucionales el presente informe de comisionamiento nacional, declarando que los datos consignados son realizados en carácter de Declaración Jurada, quedando sometidos a los organismos de control.

Fecha de Informe	Número y Fecha del Expediente
21/11/22	8221 08/11/22

PERSONA ASIGNADA A LA COMISIÓN

Nombre y Apellido	C.I. N°	Funcionario	Firma
CECILIA ANAHI PALACIOS CESPEDES	5266199	Si ☐ No ☒	

Cargo	Personal
PASANTE	Permanente ☐ Contratado ☐ Otros ☒

Teléfono	Correo Electrónico
0961281188	----------

FECHA DE VIAJE

Inicio	Final
14/11/22	18/11/22

MOVILIDAD

Público ☐ Estado ☒ Otros ☐

Chofer asignado / Nombre	Orden de Trabajo Nro.	Km. Inicio	Km. Final
Pablo Ayub	27829	267381	268983

INFORMACION GEOGRAFICA

Departamento(s)	Localidade(s)
ALTO PARANÁ - CAAGUAZÚ	YGUAZÚ - TEMBIAPORA.

DESCRIPCIÓN DE LAS TAREAS

Asistir al Sr. Presidente y participar como apoyo en la Expo Feria Hortipar 2022, y de las reuniones en el marco del proyecto Centros de Regionales del SENAVE en CETAPAR, con Técnicos de SENASA Argentina.

OBSERVACIÓN (EN CASO DE MODIFICACIÓN EN RELACIÓN A LO SOLICITADO)

Se adjunta orden de trabajo.

V° B° Director, Director General o Máxima	Firma: Aclaración: Sello: Abg. Marcelo Rojas, Titular Secretaría de Gabinete SENAVE

SENAVE

Servicio Nacional de Calidad y Sanidad Vegetal y de Semillas

445769

Domicilio ASUNCION Telefax:

ORDEN DE TRABAJO

Nº 27829

27829

☐ ORDINARIO

X ☐ EXTRAORDINARIO

Vehiculo Tipo: D-MAX Chapa: EAG-510 Nº de Orden Asignado 0

Marca y Modelo: ISUZU Área Interior DOBLE

Conductor Autorizado: PABLO AYUB WASMOSY

Días Estimados de la Misión: Desde 14 / 11 / 2022 Hasta 21 / 11 / 2022

Horas Estimadas de la Misión: Desde las 00:01 Hasta las 24:00

Km. de Salida 267381 Km. de Vuelta 268983

Km. estimados de Recorrido 1500 Km. Real Recorridos 1602

Consumo estimado x 100 Km: Lts. 12

TRABAJOS A REALIZAR:

ACTIVIDADES REFERENTES A LA SECRETARIA DE GABINETE DEL SENAVE

DENTRO DEL TERRITORIO NACIONAL

ACOMPAÑAN: EVA SEGOVIA, ANAHI PALACIOS, PUEDEN CONDUCIR: ARIEL PALACIOS, JUAN ESPINOLA

Fecha: 14 / 11 / 2022

Lic. José Gamarra
Jefe Interino
Dpto. de Transporte

Responsable del área al que fue asignado el automotor

GRAF. MONARCA S.R.L. - Tte. Fariña 813 - Tel./Fax: 495 772 - 449 103 - RUC: 80013965-
24 Bl. 50 X 3 (27.501 / 28.700) Octubre 2021

Lic. José Gamarra
Jefe Interino
Dpto. de Transporte.

ES COPIA






HORTIPAR


MUNICIPALIDAD DE TEMBIAPORÃ
CAAGUAZU - PARAGUAY
Tembiaporã Cambia Para Mejor
2021 - 2025
MUNICIPALIDAD
TEMBIAPORÃ

ANEXO II-03: INFORME DE COMISIONAMIENTO INTERNACIONAL

Se eleva a consideración de las autoridades institucionales el presente informe de comisionamiento internacional, manifestando que los datos consignados son realizados en carácter de declaración jurada, quedando sometidos a los organismos de control.

Fecha del Informe	Resolución	N° del expediente:	Fecha del Expediente:
28/11/2022	N°725	7717	20/10/2022

Persona asignada a la comisión

Nombre y Apellido	C. I. C. N°	Funcionario/a	Firma
Marcos Antonio Arce Ortiz	4.747.045	Si ■ No □	Marcos Arce

Denominación del evento

Taller Regional para el control de mangas de langostas

País	Ciudad (es)	Lugar
Argentina	Tucuman	SENASA

Fecha de inicio del Viaje	Fecha final del Viaje
14/11/2022 -----/------/---------	18/11/2022 -----/------/---------

Descripción de las actividades realizadas

Visita técnica a SENASA, Argentina en el marco del "Taller Regional para el control de mangas de langostas", se visitaron fincas donde aparecieron langostas con prácticas de fumigación y actividades que realizan técnicos del SENASA para el control de langostas.
También se visitó empresa de fumigación aérea, espacios en el cual se intercambiaron experiencias en los pares.

V° B° Director, Director General o Máxima Autoridad	**Firma:** **Aclaración:** Carmen Berni Ing. Agr. Reg. COSAVE PY-078 **Sello:**

ANEXO II-03: INFORME DE COMISIONAMIENTO INTERNACIONAL

Se eleva a consideración de las autoridades institucionales el presente informe de comisionamiento internacional, manifestando que los datos consignados son realizados en carácter de declaración jurada, quedando sometidos a los organismos de control.

Fecha del Informe	Resolución N°	N° del expediente:	Fecha del Expediente:
28 noviembre 2022	726/22	7743/2022	21 octubre 2022

Persona asignada a la comisión

Nombre y Apellido	C. I. C. N°	Funcionario/a	Firma
Liz Adriana Ojeda Jara	2.858.015	Si ☑ No [ ]	

Denominación del evento

Capacitación Teorica-práctica "Virus y mollicutes que atacan al maíz"

País	Ciudad (es)	Lugar
Argentina	Córdoba	Instituto de Patología Vegetal (IPAVE)

Fecha de inicio del Viaje	Fecha final del Viaje
13/11/2022	17/11/2022

Descripción de las actividades realizadas

Se participo en la Capacitacion Teorica-practica "Virus y mollicutes que atacan al maiz", comenzando por la practica serologica DAS ELISA para deteccion de *Spiroplasma kunkelii* a cargo de la Dra. Ana Karina Torrico, donde se llevaron a cabo 3 repeticiones del metodo de manera simultanea tanto en muestras de plantas como insecto vector (*Dalbulus maidis*)

Dia 2. Introduccion a los patosistemas de virus y mollicutes a cargo de la Dra. Maria Paz Gimenez Pecci, dando relevancias a los sintomas en plantas y condiciones climaticas en cuanto al comportamiento del mollicute. Seguidamente se tomo lectura de los ensayos realizados el dia anterior y su posterior evaluacion. El mismo dia se visito el departamento de cria de *Dalbulus maidis* a cargo de la Ing. Agr. Mariana Ferrer con vista a insectos infectados y sanos, su morfologia condiciones y método de acondicionamiento.

Dia 3. Fitoplasmas y sus diversidades, tambien como patogenos en otros huespedes, teoria con el Dr. Luis Conci, seguido de una clase de PCR anidado, PCR y RFLP.

Dia 4. Dia practica de extracción de ADN, para su analisis de PCR, identificacion de fitoplasma PCR anidado comparando con positivo.

A continuacion los resultados más relevantes:

- ✓ A partir de la capacitacion se obtuvieron mayor fijacion en las tecnicas serologicas ademas de trabajos en el laboratorio con la tecnica de DAS ELISA, posteriormente se realizo una introduccion de lo que compete a patosistemas virus y mollicutes en Maiz.
- ✓ Ademas se realizo la introduccion para la fijacion de las tecnicas para extraccion de ADN, PCR, PCR anidado y RFLP para Fitoplasmas y su posterior ensayo dentro del laboratorio de Fitoplasma.
- ✓ Obtuvimos por parte de la institucion, materiales bibliograficos correspondientes a:
- ✓ Metodos para detectar patogenos sistemicos.
- ✓ Procedimientos empleados en la identificacion de organismos Fitopatogenos.
- ✓ Talleres sobre herramientas para la toma de decisiones en el manejo integrado de enfermedades de cereales y oleaginosas.
- ✓ Enfermedad del maiz producido por virus y Mollicutes en Argentina.

V° B° Director, Director General o Máxima Autoridad	**Firma:** **Aclaración:** **Sello:**

SERVICIO NACIONAL DE CALIDAD Y SANIDAD VEGETAL Y DE SEMILLAS
Dirección de Laboratorio
D.L.
SENAVE

Dra. Ing. Agr. Jadivi Torales
Directora



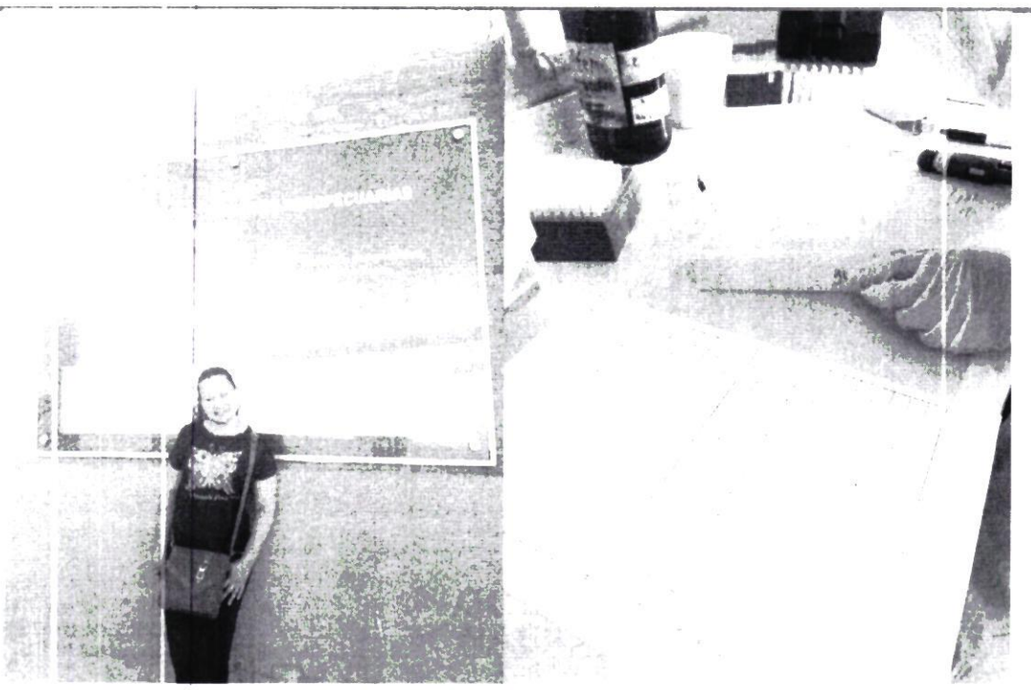

INTA

Ministerio de Agricultura, Ganadería y Pesca
Argentina

2022 - LAS MALVINAS SON ARGENTINAS

CERTIFICADO

de la capacitación

VIRUS Y MOLLICUTES QUE AFECTAN EL MAÍZ EN LA REPÚBLICA ARGENTINA

14 -17 de noviembre de 2022

Organizado por el Instituto de Patología Vegetal "Ing. Agr. Sergio Fernando Nome"

Certificamos que OJEDA JARA, LIZ ADRIANA participó de la presente capacitación teórico práctica en técnicas serológicas de DAS -ELISA y PTA – ELISA, Patosistema virus y mollicutes -Maíz. Cría de *Dalbulus maidis* vector del *Spiroplama kunkelii*. Fitoplasmas: extracción de ADN para identificación de fitoplasmas. PCR, PCR anidado y RFLP.

Córdoba, Argentina, 17 de noviembre de 2022

Dra. Ada Karina Torrico Ramallo
Investigadora IPAVE-CIAP INTA

Dra. María Laura Otero
Coordinadora del Área Micología-bacteriología
IPAVE-CIAP INTA

Dr. Alejandro Giayetto
Director IPAVE-CIAP-INTA

CENTRO DE INVESTIGACIONES AGROPECUARIAS
Camino 60 cuadras km 5,5 Ciudad de Córdoba (5119)
Teléfono: (0351) 4975356 – 4974343
www.inta.gob.ar/ciap

/IPlaCIAP

ANEXO II-03: INFORME DE COMISIONAMIENTO INTERNACIONAL

Se eleva a consideración de las autoridades institucionales el presente informe de comisionamiento internacional, manifestando que los datos consignados son realizados en carácter de declaración jurada, quedando sometidos a los organismos de control.

Fecha del Informe	Resolución N°	N° del expediente:	Fecha del Expediente:
28/11/2022	736/22	8055/22	02/11/2022

Persona asignada a la comisión

Nombre y Apellido	C. I. C. N°	Funcionario/a	Firma
Agustín Palacios Vera	2.380.988	Si ☐ No ☐	Ing. Agr. Agustín Palacios Reg. N° 3461 COSAVE

Denominación del evento
Participar de la 2da. Cumbre Mundial de Banano y Cacao, realizada en el Centro de Convenciones de Guayaquil-Ecuador

País	Ciudad (es)	Lugar
Ecuador	Guayaquil	Centro de Convenciones de Guayaquil

Fecha de inicio del Viaje	Fecha final del Viaje
14/11/2022	18/11/2022

Descripción de las actividades realizadas

Dia 15/11/2022: Me apersone a las 8:30 hs de la mañana, en el Centro de Convenciones de Guayaquil para participar de la 2da Cumbre de Banano y Cacao, asistiendo así a todas las presentaciones del día de la fecha.

Dia 16/11/2022: A las 9:00 hs de la mañana, en el Centro de Convenciones de Guayaquil para seguir participando de la 2da Cumbre de Banano y Cacao, asistiendo a todas las presentaciones de ese dia.

Dia 17/11/2022: Me apersone a las 9:00 hs de la mañana, en el Centro de Convenciones de Guayaquil para participar de la 2da Cumbre de Banano y Cacao, el evento culmino a las 20:00 hs.

Se anexa el Programa para la verificación de todas las presentaciones y temas desarrollados durante la Cumbre y fotos de la participación.



V° B° Director, Director General o Máxima Autoridad	**Firma:** **Aclaración:** Carmen Berni Ing. Agr. **Sello:** Reg. COSAVE PY-078

2DA CUMBRE MUNDIAL BANANO CACAO

LA CUMBRE
BANANO & CACAO



NOVIEMBRE 15 AL 17

CENTRO DE CONVENCIONES DE GUAYAQUIL

#seguimosunidos

PROGRAMA DE CONFERENCIAS

ACTUALIZADO AL: 15 NOV

EXPOPLAZA 30 AÑOS

CREANDO EXPERIENCIAS

aprocafa

AGEARTH



8H00 - 9H00 REGISTRO Y ACREDITACIÓN

9H00 - 9H45 MODALIDAD **PRESENCIAL**

USO DE MICROORGANISMOS EN BANANO PARA CONTROL DE PLAGAS

LUIS POCASANGRE
AGEARTH / COSTA RICA

9H45 - 10H30 MODALIDAD **PRESENCIAL**

APLICACIÓN DE HERRAMIENTAS DE MONITOREO Y PRONÓSTICO CLIMÁTICO PARA EL MANEJO DE LA SIGATOKA NEGRA

JOHN MEJÍA
AGROCLIMA-ECUADOR / COLOMBIA

---

ic **10H30 - 11H00** MODALIDAD **PRESENCIAL**

MICROORGANISMOS BENÉFICOS Y SU IMPLICACIÓN EN LA PRODUCTIVIDAD DE LOS CULTIVOS

KARLA GARCÉS
AGRODIAGNOSTIC / ECUADOR

11H00 - 11H15 MODALIDAD **PRESENCIAL**

BANACORE – ALTERNATIVA NATURAL PARA EL CONTROL DE SIGATOKA NEGRA

DOMINGO HERNÁNDEZ
DAYMSA / ESPAÑA

11H15 - 11H45 COFFEE BREAK

ic **11H45 - 13H00** MODALIDAD **PRESENCIAL**

COLOQUIO: FLETE. SEGURIDAD DE CARGA

NATHALIE LINTVELT - DIEGO SORIA - LENÍN CASTRO

EMBAJADA DE LOS PAÍSES BAJOS - DOLE - SERVICIO NACIONAL DE ADUANAS DEL ECUADOR / PAÍSES BAJOS - ECUADOR

13H15 - 15H00 LUNCH

#seguimosunidos



LA CUMBRE
BANANO & CACAO 2022

PROGRAMA DE CONFERENCIAS — MIÉRCOLES 16

BANANO · CACAO · INTERÉS COMÚN · CHARLA COMERCIAL

15H00 - 15H45 MODALIDAD PRESENCIAL

COSTOS EN EL CULTIVO DE CACAO: MANEJO TECNIFICADO VERSUS NO TECNIFICADO

CLARO BLACIO
INTERAGRI S.A. / ECUADOR

15H45 - 16H30 MODALIDAD PRESENCIAL

CAMBIO CLIMÁTICO Y VARIABILIDAD CLIMÁTICA. IMPACTO EN LA SEGURIDAD ALIMENTARIA: BANANOS Y PLÁTANOS

JORGE SANDOVAL
ASESOR INTERNACIONAL / COSTA RICA

16H30 - 17H15 MODALIDAD PRESENCIAL

MITIGACIÓN DE CADMIO EN CACAO: AVANCES AGRONÓMICOS Y POST-COSECHA EN ECUADOR

EDUARDO CHÁVEZ
ESPOL / ECUADOR

17H15 - 18H00 MODALIDAD PRESENCIAL

MEJORAMIENTO GENÉTICO Y SU APORTE EN LA GENERACIÓN DE NUEVOS MATERIALES DE CACAO

JAMES QUIROZ
INIAP / ECUADOR

18H00 - 19H00 MODALIDAD PRESENCIAL

RETOS PRESENTES Y FUTUROS PARA LA NUTRICIÓN EN EL CULTIVO DE BANANO

CARLOS GAUGGEL - RENÉ MEDINA
EXPERTO EN SUELOS - GRUPO NOBOA / HONDURAS - ECUADOR

19H00 - 19H45 MODALIDAD PRESENCIAL

LA ESENCIA DE LA INFORMACIÓN PARA OPTIMIZAR EL MANEJO DEL SUELO BANANERO

CARLOS HERNÁNDEZ
ALIA 2 / NICARAGUA

#seguimosunidos

2DA CUMBRE MUNDIAL BANANO CACAO

LA CUMBRE
BANANO & CACAO 2022

PROGRAMA DE CONFERENCIAS — JUEVES 17

BANANO · CACAO · INTERÉS COMÚN · CHARLA COMERCIAL

9H00 - 10H00 MODALIDAD PRESENCIAL

EXPECTATIVAS DE MERCADO: VISIÓN PASADO, PRESENTE Y FUTURO EN PRECIOS FERTILIZANTES

JEAN CLAUDE HANE
YARA / COLOMBIA

10H00 - 10H15 MODALIDAD PRESENCIAL

MANEJO RESISTENCIA SIGATOKA NEGRA: NUEVAS GUÍAS DE FRAC PARA EVITAR LA RESISTENCIA

ANDREAS MEHL
BAYER / ALEMANIA

10H30 - 11H15 MODALIDAD PRESENCIAL

MITOS Y VERDADES DEL CCN51

RAMÓN JAIMEZ
UNIVERSIDAD TÉCNICA DE MANABÍ / VENEZUELA

11H15 - 11H45 COFFEE BREAK

11H45 - 13H15 MODALIDAD PRESENCIAL

COLOQUIO: INNOVACIÓN, PRODUCTO DERIVADO EN BANANO / BANANOL, DE DESECHOS DEL BANANO A BIOETANOL / ALCANCES CITONUTRICIONALES DEL JUGO DE RAQUIS (PINZONTE) DE BANANO, TECNOLOGÍA, BIOSEGURIDAD, FUNCIONALIDAD

DANIEL AGUILERA - NELSON MARTÍNEZ
CLYDENT S.A. - BANAPROTEKT / ECUADOR

13H15 - 15H00 LUNCH

15H00 - 16H30 MODALIDAD PRESENCIAL

RIEGO, AUTOMATIZACIÓN, FERTIRRIEGO Y TECNOLOGÍA DE MONITOREO

MIGUEL LORA
CORPORACIÓN ANDINA DE DESARROLLO S.A. (CORANDE) / PERÚ

HOJA DE RUTA HACIA UN FERTIRRIEGO EXITOSO

EGBERT SPAANS
ALIA 2 / PAÍSES BAJOS

#seguimosunidos



16H30 - 16H45 MODALIDAD **PRESENCIAL**

PIRECRIS, UNA HERRAMIENTA PARA EL CONTROL DE PLAGAS EN BANANO

CARLOS LÓPEZ

SEIPASA / MEXICO

16H45 - 17H30 MODALIDAD **PRESENCIAL**

EL COMPORTAMIENTO GLOBAL DE PRECIOS Y DIFERENCIALES DE CACAO

JAIME AMAYA

CARGILL / ECUADOR

17H30 - 17H45 MODALIDAD **PRESENCIAL**

EL FUTURO SOSTENIBLE PARA EL CACAO ECUATORIANO

MAYLIN YOONG

BARRY CALLEBAUT / ECUADOR

17H45 - 18H00 MODALIDAD **PRESENCIAL**

PROYECTO WWF-EDEKA PRODUCCIÓN SOSTENIBLE DE BANANO CONVENCIONAL

VICTORIA MENA - JORGE SAMANIEGO

WWF / ECUADOR

18H00 - 19H30 MODALIDAD **PRESENCIAL**

LA FINCA UNIVERSAL CON ACCESO A TODOS LOS MERCADOS. SOSTENIBILIDAD

HUMBERTO GONZÁLEZ - LEONIDAS ESTRADA
XAVIER LAZO - MAYLIN YOONG

KIWA - AGROBAN - FOODBANKING - BARRY CALLEBAUT / ECUADOR

#seguimosunidos

2DA CUMBRE MUNDIAL DE BANANO Y CACAO

LA CUMBRE
BANANO & CACAO 2022

NOVIEMBRE 15 AL 17

CENTRO DE CONVENCIONES DE GUAYAQUIL

#seguimosunidos

EXPOPLAZA
30 AÑOS
CREANDO EXPERIENCIAS

aprocafa
ASOCIACION DE PRODUCTORES DE CACAO FINO Y DE AROMA

ASOCIACION DE ZAMORANOS LITORAL
AGEAPLE

AGEARTH
ASOCIACION DE GRADUADOS DE LA EARTH-ECUADOR

ANEXO II-03: INFORME DE COMISIONAMIENTO INTERNACIONAL

Se eleva a consideración de las autoridades institucionales el presente informe de comisionamiento internacional, manifestando que los datos consignados son realizados en carácter de declaración jurada, quedando sometidos a los organismos de control.

Fecha del Informe	Resolución N°	N° del expediente:	Fecha del Expediente:
28/11/2022	737/22	8055/22	02/11/2022

Persona asignada a la comisión

Nombre y Apellido	C. I. C. N°	Funcionario/a	Firma
Carmiña Camelli de Crosa	1794711	Si ■ No ☐	

Denominación del evento
Participación en la 2da. Cumbre Mundial de Banana y Cacao

País	Ciudad (es)	Lugar
Ecuador	Guayaquil	Centro de Convenciones Guayaquil

Fecha de inicio del Viaje	Fecha final del Viaje
14/11/22	18/11/22

Descripción de las actividades realizadas

Participación en las presentaciones magistrales de expertos internacionales sobre temas de relevancia en la Producción de Banana y Cacao, como ser:

Uso de microrganismos en banana, Agroclima en producción de banana, Agrodiagnósticos en banana, Controles biológicos, Fertilizaciones de suelo, entre otros temas del mismo rubro y en cultivo de cacao. Las mismas fueron presentadas por expertos de Ecuador, así como también de otros países, dando la solvencia y relevancia imponente a la cumbre.

Así también se participó de la exposición permanente de productos e insumos de diferentes sectores productivos de los rubros mencionados, en el centro de Convenciones, destinado a participantes y público en general.

Varios temas expuestos serán presentados a la Dirección, para su evaluación y posibles implementaciones en el sistema productivo bananero a nivel país, a través de las diferentes Regionales que cuentan con cultivos de banana en las zonas de referencia local, nacional y exportación, para poder ir mejorando y alcanzar estándares elevados y posicionar este rubro en el mercados regional así como también desarrollar productividad para el mercado nacional.

V° B° Director, Director General o Máxima Autoridad	Firma: Aclaración: Sello:	Carmen Berni Ing. Agr. COSAVE PY-078

Tomas Fotográficas





Toma s Fotográficas





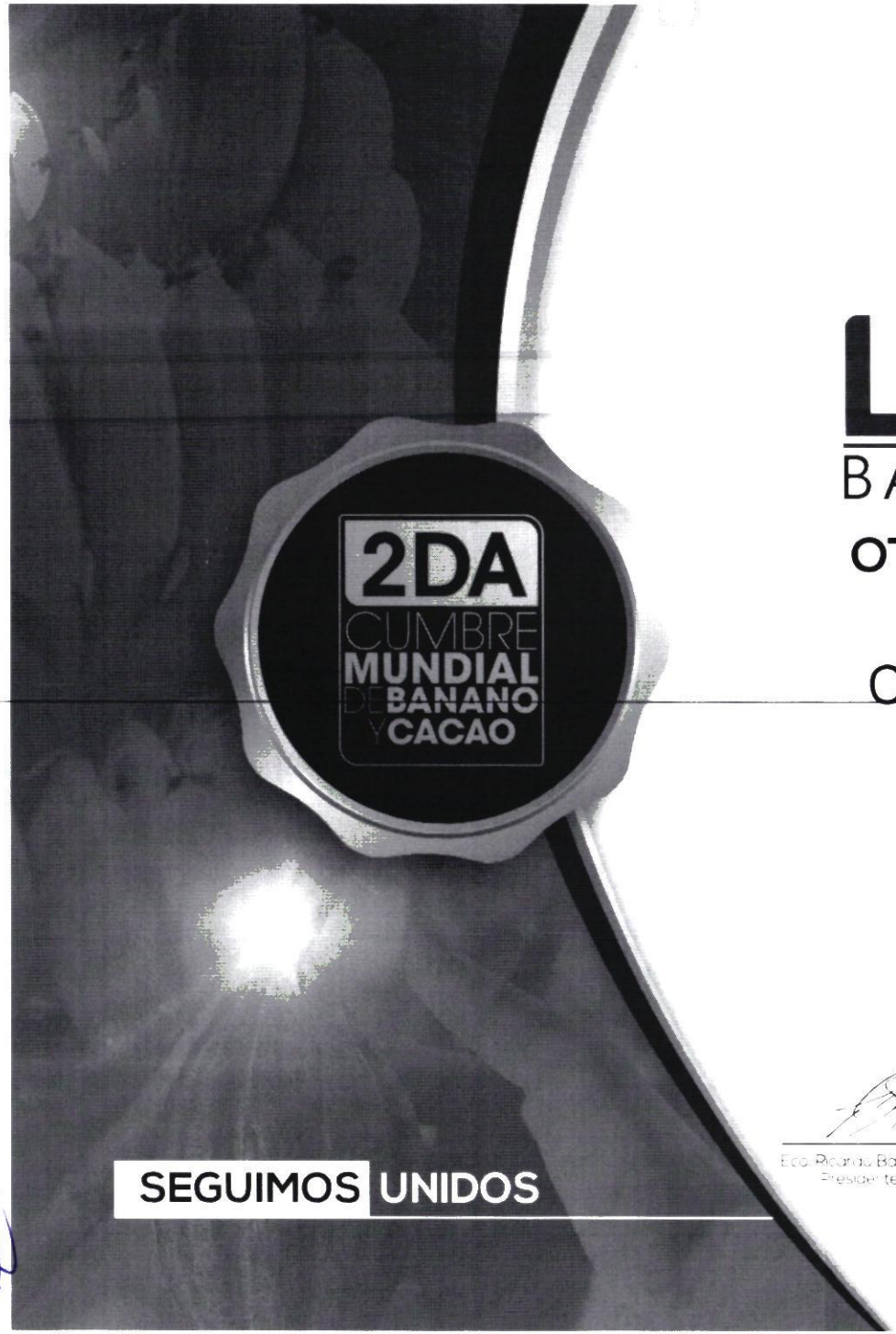

LA CUMBRE
BANANO & CACAO 2022

OTORGA EL PRESENTE DIPLOMA A:

CARMIÑA CAMELLI DE CROSA

Por su asistencia a la **Segunda**
Cumbre Mundial de Banano y Cacao
Guayaquil, Noviembre de 2022

Eco. Ricardo Baquerizo Amador
Presidente Expoplaza

Ing. Miguel Angel Pérez
Presidente de APROCAFA

Ing. Rubén Avendaño
Presidente de AGEAPLE

Ing. Marcos Fiorentini
Presidente AGEARTH-Ecuador

EXPOPLAZA

aprocafa

AGEARTH

ANEXO II-01: INFORME DE COMISIONAMIENTO NACIONAL

Se eleva a consideración de las autoridades institucionales el presente informe de comisionamiento nacional, declarando que los datos consignados son realizados en carácter de Declaración Jurada, quedando sometidos a los organismos de control.

Fecha de Informe	Número y Fecha del Expediente
14/11/22	8059 02/11/22

PERSONA ASIGNADA A LA COMISIÓN

Nombre y Apellido	C.I. N°	Funcionario	Firma
ALBERTO BENÍTEZ ESTIGARRIBIA	1056770	Si [X] No [ ]	

Cargo	Personal
TECNICO	Permanente [X] Contratado [ ] Otros [ ]

Teléfono	Correo Electrónico
578 175 0994 280 189	alberto.benitez@senave.gov.py

FECHA DE VIAJE

Inicio	Final
04/11/22	04/11/22

MOVILIDAD

Público [ ] Estado [X] Otros [ ]

Chofer asignado / Nombre	Orden de Trabajo Nro.	Km. Inicio	Km. Final
Alberto Benitez	28256	247338	Orden abierta

INFORMACION GEOGRAFICA

Departamento(s)	Localidade(s)
ÑEEMBUCÚ	VILLA OLIVA.

DESCRIPCIÓN DE LAS TAREAS

Recolección de insectos en trampas tipo domo para Trogoderma Granarium en el marco de Resolución 870/21, en el Molino Arrocero de Villa Oliva Rice.

OBSERVACIÓN (EN CASO DE MODIFICACIÓN EN RELACIÓN A LO SOLICITADO)

V° B° Director, Director General o Máxima	Firma: Aclaración: Sello:

Viviana Pintos Cortessi
Ing. Agr. Msc - M.P. N° 2722
SENAVE

ANEXO FOTOGRAFICO



SENAVE

Servicio Nacional de Calidad y Sanidad Vegetal y de Semillas

Domicilio ASUNCION Telefax: 445769

ORDEN DE TRABAJO

☐ ORDINARIO Nº 28256

X ☐ EXTRAORDINARIO ***28256***

Vehiculo Tipo: D-MAX Chapa: EAG-506 Nº de Orden Asignado 0

Marca y Modelo: ISUZU Área Interior DOBLE

Conductor Autorizado: CRISTHIAN MARECOS PORTILLO

Días Estimados de la Misión: Desde 1 11 2022 / Hasta 30 11 / 2022

Horas Estimadas de la Misión: Desde las 00:01 Hasta las 24:00

Km. de Salida 247338 Km. de Vuelta

Km. estimados de Recorrido 2000 Km. Real Recorridos

Consumo estimado x 100 Km: Lts. 12

TRABAJOS A REALIZAR:

ACTIVIDADES REFERENTE A LA OFICINA REGIONAL CENTRAL DEL SENAVE - APOYO EN EL TRASLADO DE LOS FUNCIONARIOS DEL SENAVE

DENTRO DEL TERRITORIO NACIONAL

PUEDEN CONDUCIR: JESUS MARTÍNEZ, ALBERTO BENÍTEZ, DANIEL CHAPARRO, RUBEN FARIÑA, MARCO ARCE, MARIA SEGOVIA, ARNALDO CACERES, JUAN CARLOS SILVEIRA, ROLANDO SANABRIA, MARCOS SALINAS, FABIO CORONEL. ACOMPAÑAN: CARMEN BERNI, ULISES TORRES, GERARDO GOMEZ, BETINA CHAPARRO, ANDREA PIÑANEZ, LILIANA ENCINA, YESSICA REMBACK, MARIA JOSE BRITOS, HELENA JARA, FATINA ALFONSO, DIANA RAMIREZ, RUTH CASTAGNINO.

Fecha: 1 / 11 / 2022

Lic. José Gamarra
Jefe Interino
Dpto. de Transporte

Responsable del área a que fue asignado el automotor

GRAF. MONARCA S.R.L. - Tte. Fariña 813 - Tel./Fax: 495 772 - 445 103 - RUC: 80012965-3 - C.N.P. N° 1.143
24 Bl. 50 X 3 (27.501 / 28.700) Octubre 2021

Lic. José Gamarra
Jefe Interino
Dpto. de Transporte

ES COPIA

Zimbra: **gestionadministrativa.regionales@senave.gov.py**

Encargada de Despacho DOR

De : Gestión Administrativa <gestionadministrativa.regionales@senave.gov.py> mar, 15 de nov de 2022 09:14

Asunto : Encargada de Despacho DOR

Para : ingrid.bernal <ingrid.bernal@senave.gov.py>, cristobal.casamayouret <cristobal.casamayouret@senave.gov.py>

Para o CC : carmen.berni <carmen.berni@senave.gov.py>

Buen Día

Por este medio comunico que la Ing. Viviana Pintos es la Encargada de Despacho de la DOR, en fechas del 14 al 16 de noviembre del corriente para lo que hubiera lugar.

Atte

Carmen Berni

ANEXO II-01: INFORME DE COMISIONAMIENTO NACIONAL

Se eleva a consideración de las autoridades institucionales el presente informe de comisionamiento nacional, declarando que los datos consignados son realizados en carácter de Declaración Jurada, quedando sometidos a los organismos de control.

Fecha de Informe	Número y Fecha del Expediente
14/11/22	8059 02/11/22

PERSONA ASIGNADA A LA COMISIÓN

Nombre y Apellido	C.I. N°	Funcionario	Firma
CRISTIAN RAMON MARECOS PORTILLO	3534866	Si [X] No [ ]	

Cargo	Personal
JEFE DE DEPARTAMENTO	Permanente [X] Contratado [ ] Otros [ ]

Teléfono	Correo Electrónico
0971433196	cristian.marecos@senave.gov.py

FECHA DE VIAJE

Inicio	Final
04/11/22	04/11/22

MOVILIDAD

Público [ ] Estado [X] Otros [ ]

Chofer asignado / Nombre	Orden de Trabajo Nro.	Km. Inicio	Km. Final
Alberto Benitez	28256	247338	Orden Abierta

INFORMACION GEOGRAFICA

Departamento(s)	Localidade(s)
NEEMBUCU	VILLA OLIVA.

DESCRIPCIÓN DE LAS TAREAS

Recolección de insectos en trampas tipo domo para Trogoderma Granarium en el marco de Resolución 870/21 en el Molino Arrocero de Villa Oliva Rice

OBSERVACIÓN (EN CASO DE MODIFICACIÓN EN RELACIÓN A LO SOLICITADO)

V° B° Director, Director General o Máxima	Firma: Aclaración: Sello:

Viviana Pintos Cortessi
Ing. Agr. Msc - M.P. N° 2722
SENAVE

SENAVE

Servicio Nacional de Calidad y Sanidad Vegetal y de Semillas

Domicilio ASUNCION Telefax: 445769

ORDEN DE TRABAJO

☐ ORDINARIO Nº 28256

x ☐ EXTRAORDINARIO ***28256***

Vehiculo Tipo: D-MAX Chapa: EAG-506 Nº de Orden Asignado 0

Marca y Modelo: ISUZU Área Interior DOBLE

Conductor Autorizado: CRISTHIAN MARECOS PORTILLO

Días Estimados de la Misión: Desde 1/11/2022 Hasta 30/11/2022

Horas Estimadas de la Misión: Desde las 00:01 Hasta las 24:00

Km. de Salida 247338 Km. de Vuelta

Km. estimados de Recorrido 2000 Km. Real Recorridos

Consumo estimado x 100 Km: Lts 12

TRABAJOS A REALIZAR:

ACTIVIDADES REFERENTE A LA OFICINA REGIONAL CENTRAL DEL SENAVE - APOYO EN EL TRASLADO DE LOS FUNCIONARIOS DEL SENAVE

DENTRO DEL TERRITORIO NACIONAL

PUEDEN CONDUCIR: JESUS MARTÍNEZ, ALBERTO BENITEZ, DANIEL CHAPARRO, RUBEN FARIÑA, MARCO ARCE, MARIA SEGOVIA, ARNALDO CACERES, JUAN CARLOS SILVEIRA, ROLANDO SANABRIA, MARCOS SALINAS, FABIO CORONEL, ACOMPAÑAN: CARMEN BERNI, ULISES TORRES, GERARDO GOMEZ, BETINA CHAPARRO, ANDREA PIÑANEZ, LILIANA ENCINA, YESSICA REMBACK, MARIA JOSE BRITOS, HELENA JARA, FATINA ALFONSO, DIANA RAMIREZ, RUTH CASTAGNINO.

Fecha: 1/11/2022

Responsable de Área a la que fue asignado el vehículo motor

Lic. José Gamarra
Jefe Interino
Dpto. de Transporte

GRAF. MONARCA S.R.L. - Tte. Fariña 813 - Tel./Fax: 495 772 - 448 103 - RUC: 80018853-8 - C.M. 24 BI 50 X 3 (27.501 / 28.700) Octubre 2021

Lic. José Gamarra
Jefe Interino
Dpto. de Transporte

ESCOLTA

REGISTRO FOTOGRAFICO

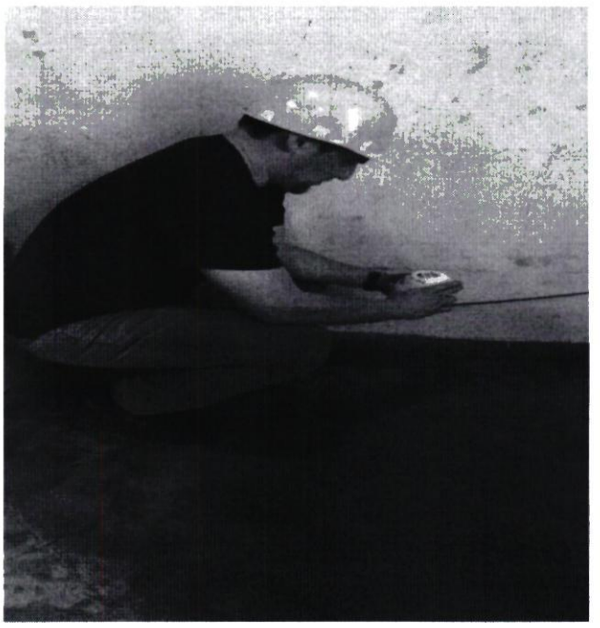

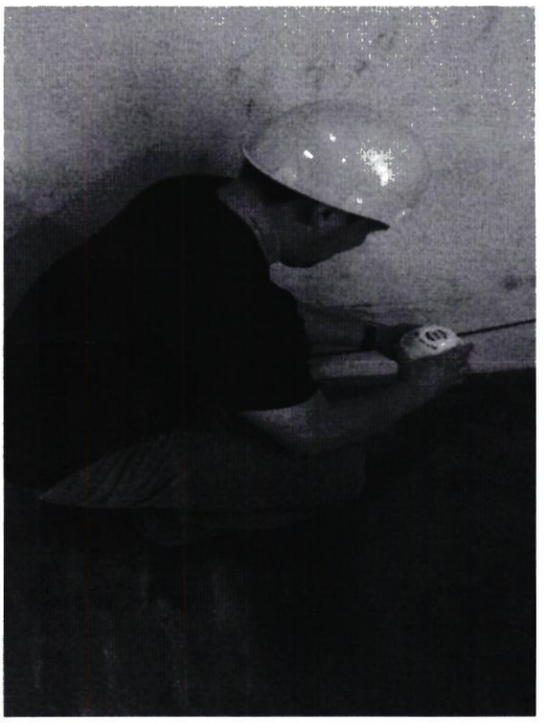

Encargada de Despacho DOR

De : Gestión Administrativa <gestionadministrativa.regionales@senave.gov.py> mar, 15 de nov de 2022 09:14

Asunto : Encargada de Despacho DOR

Para : ingrid.bernal <ingrid.bernal@senave.gov.py>, cristobal.casamayouret <cristobal.casamayouret@senave.gov.py>

Para o CC : carmen.berni <carmen.berni@senave.gov.py>

Buen Día

Por este medio comunico que la Ing. Viviana Pintos es la Encargada de Despacho de la DOR, en fechas del 14 al 16 de noviembre del corriente para lo que hubiera lugar.

Atte

Carmen Berni

ANEXO II-01: INFORME DE COMISIONAMIENTO NACIONAL

Se eleva a consideración de las autoridades institucionales el presente informe de comisionamiento nacional, declarando que los datos consignados son realizados en carácter de Declaración Jurada, quedando sometidos a los organismos de control.

Fecha de Informe	Número y Fecha del Expediente
14/11/22	8062 02/11/22

PERSONA ASIGNADA A LA COMISIÓN

Nombre y Apellido	C.I. N°	Funcionario	Firma
NELSON LIBRADO FARIÑA CÉSPEDES	898577	Si [X] No [ ]	

Cargo	Personal
RESP. DE LA IMP. DEL PLAN PILOTO	Permanente [X] Contratado [ ] Otros [ ]

Teléfono	Correo Electrónico
(0228)636-966 (0985)892-013	nelson.farina@senave.gov.py

FECHA DE VIAJE

Inicio	Final
10/11/22	11/11/22

MOVILIDAD

Público [ ] Estado [X] Otros [ ]

Chofer asignado / Nombre	Orden de Trabajo Nro.	Km. Inicio	Km. Final
Antonio Escandriolo	28308	57266	Abierto

INFORMACION GEOGRAFICA

Departamento(s)	Localidade(s)
CAAGUAZU	TEMBIAPORA.

DESCRIPCIÓN DE LAS TAREAS

Acciones en el marco del Prgrama de Alerta y vigilancia Fitosanitaria en cultivo del banano banana de las diferentes compañías del distrito de Tembiapora, a fin de dar cumplimiento al Plan de trabajo para la exportación de frutas de banana

OBSERVACIÓN (EN CASO DE MODIFICACIÓN EN RELACIÓN A LO SOLICITADO)

Acciones en el marco del Programa de Alerta y Vigilancia Fitosanitaria en cultivo del banano. (Plagas asociadas) La actividad desarrollada se enmarca implementación del Manejo Integrado de Plagas (MIP), con énfasis en el control de la Cochinilla (Dysmicoccus sp). en la finca del Señor Ramón Irala

V° B° Director, Director General o Máxima	Firma: Aclaración: Carmen Berni Ing. Agr. Sello: Reg. COSAVE PY-078









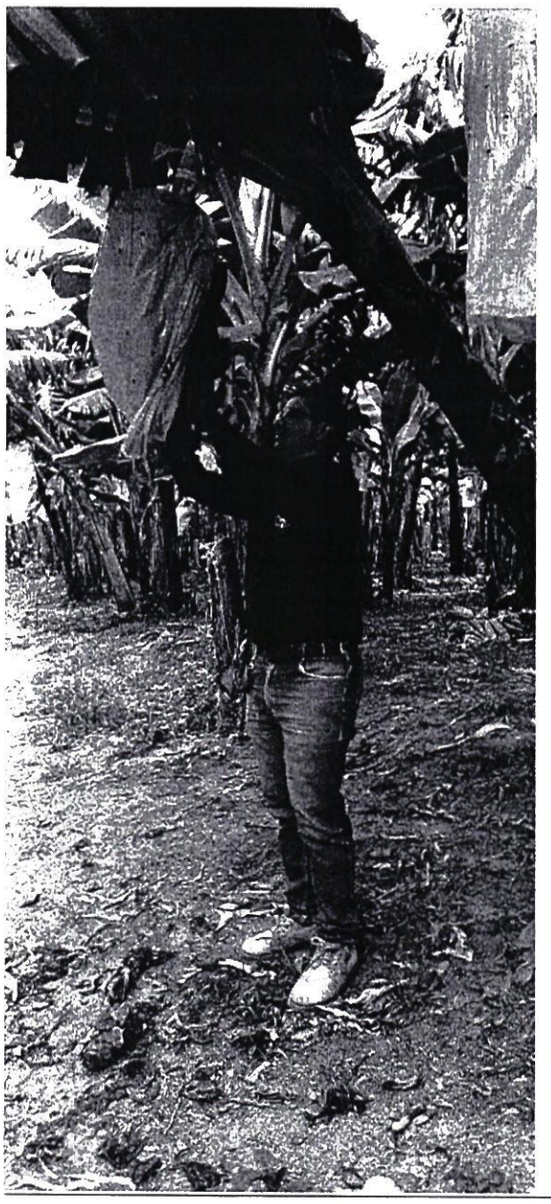

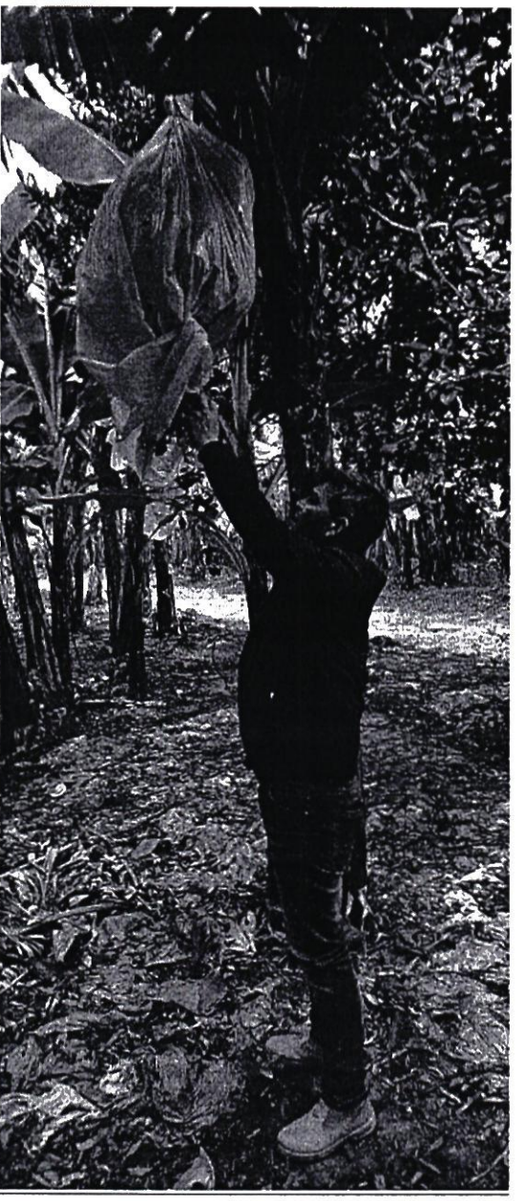

SENAVE

Servicio Nacional de Calidad y Sanidad Vegetal y de Semillas

Domicilio ASUNCION Telefax: 445769

ORDEN DE TRABAJO

☐ ORDINARIO N° 28308

28308

X ☐ EXTRAORDINARIO

Vehículo Tipo: CAMIONETA Chapa: AACZ-215 N° de Orden Asignado 0

Marca y Modelo: MITSUBISHI Área Interior DOBLE

Conductor Autorizado: NELSON LIBRADO FARIÑA CESPEDES

Días Estimados de la Misión: Desde 1 / 11 / 2022 Hasta 30 / 11 / 2022

Horas Estimadas de la Misión: Desde las 00:01 Hasta las 24:00

Km. de Salida: 57266 Km. de Vuelta

Km. estimados de Recorrido 3000 Km. Real Recorridos

Consumo estimado x 100 Km: Lts 12

TRABAJOS A REALIZAR:

ACTIVIDADES REFERENTES AL SENAVE - CEDE DE CETAPAR - APOYO EN EL TRASLADO DE LOS FUNCIONARIOS DEL SENAVE

DENTRO DEL TERRITORIO NACIONAL

PUEDEN CONDUCIR: ANTONIO ESCANDRIOLO, AGUSTIN PALACIOS... ACOMPAÑA: ELVIRA FLECHA

Fecha: 1 / 11 / 2022

SERVICIO NACIONAL DE CALIDAD Y SANIDAD VEGETAL Y DE SEMILLAS - DEPARTAMENTO TRANSPORTE - REPUBLICA DEL PARAGUAY - SENAVE

Lic. Jose Gamarra
Jefe Interino
Dpto. de Transporte

Responsable inmediato al que fue asignado el automotor

GRAF. MONARCA S.R.L. - Tte. Farías 813 - Tel./Fax: 495 772 - 449 183 - RUC: 80013865-8 - C.H.T. N° 1.843
24 Bl. 50 X 3 (27.501 / 28.700) Octubre 2021

Lic. Jose Gamarra
Jefe Interino
Dpto. de Transporte

ES COPIA

ANEXO II-01: INFORME DE COMISIONAMIENTO NACIONAL

Se eleva a consideración de las autoridades institucionales el presente informe de comisionamiento nacional, declarando que los datos consignados son realizados en carácter de Declaración Jurada, quedando sometidos a los organismos de control.

Fecha de Informe	Número y Fecha del Expediente
14/11/22	8062 02/11/22

PERSONA ASIGNADA A LA COMISIÓN

Nombre y Apellido	C.I. N°	Funcionario	Firma
ANTONIO JUAN ESTEBAN ESCANDRIOLO FLORES	3419542	Si [X] No [ ]	

Cargo	Personal
TECNICO	Permanente [ ] Contratado [X] Otros [ ]

Teléfono	Correo Electrónico
(0521)202655 0976449149	antonio.escandriolo@senave.gov.py

FECHA DE VIAJE

Inicio	Final
10/11/22	11/11/22

MOVILIDAD

Público [ ] Estado [X] Otros [ ]

Chofer asignado / Nombre	Orden de Trabajo Nro.	Km. Inicio	Km. Final
Antonio Escandriolo	28308	57266	Abierto

INFORMACION GEOGRAFICA

Departamento(s)	Localidade(s)
CAAGUAZÚ	TEMBIAPORA.

DESCRIPCIÓN DE LAS TAREAS

Acciones en el marco del Prgrama de Alerta y vigilancia Fitosanitaria en cultivo del banano banana de las diferentes compañias del distrito de Tembiapora. a fin de dar cumplimiento al Plan de trabajo para la exportacion de frutas de banana

OBSERVACIÓN (EN CASO DE MODIFICACIÓN EN RELACIÓN A LO SOLICITADO)

Acciones en el marco del Programa de Alerta y Vigilancia Fitosanitaria en cultivo del banano. (Plagas asociadas) La actividad desarrollada se enmarca implementación del Manejo Integrado de Plagas (MIP), con énfasis en el control de la Cochinilla (Dysmicoccus sp), en la finca del Señor Ramón Irala

V° B° Director, Director General o Máxima	Firma: Carmen Berni Aclaración: Ing. Agr. Sello: Reg. COSAVE PY-078











SENAVE

Servicio Nacional de Calidad y Sanidad Vegetal y de Semillas

Domicilio: ASUNCION Telefax: 445769

ORDEN DE TRABAJO

N° 28308

28308

☐ ORDINARIO

X ☐ EXTRAORDINARIO

Vehículo Tipo: CAMIONETA Chapa: AACZ-215 N° de Orden Asignado: 0

Marca y Modelo: MITSUBISHI Área Interior: DOBLE

Conductor Autorizado: NELSON LIBRADO FARIÑA CESPEDES

Días Estimados de la Misión: Desde 1 / 11 / 2022 Hasta 30 / 11 / 2022

Horas Estimadas de la Misión: Desde las 00:01 Hasta las 24:00

Km. de Salida: 57266 Km. de Vuelta

Km. estimados de Recorrido: 3000 Km. Real Recorridos

Consumo estimado x 100 Km: Lts. 12

TRABAJOS A REALIZAR:

ACTIVIDADES REFERENTES AL SENAVE - CEDE DE CITAPAR - APOYO EN EL TRASLADO DE LOS FUNCIONARIOS DEL SENAVE

DENTRO DEL TERRITORIO NACIONAL

PUEDEN CONDUCIR: ANTONIO ESCANDRIOLO, AGUSTIN PALACIOS... ACOMPAÑA: ELVIRA FLECHA

SERVICIO NACIONAL DE CALIDAD Y SANIDAD VEGETAL Y DE SEMILLAS
DEPARTAMENTO TRANSPORTE
SENAVE

Fecha: 1 / 11 / 2022

Lic. Jose Gamarra
Jefe Interino
Dpto. de Transporte

Responsable del área al que fue asignado el automotor

GRAF. MONARCA S.R.L. - Tte. Farifa 813 - Tel./Fax: 495 772 - 449 183 - RUC 80013865-8 - C.H.T. N° 1.843
24 Bl. 50 X 3 (27.501 / 28.700) Octubre 2021

Lic. Jose Gamarra
Jefe Interino
Dpto. de Transporte

ES COPIA

ANEXO II-01: INFORME DE COMISIONAMIENTO NACIONAL

Se eleva a consideración de las autoridades institucionales el presente informe de comisionamiento nacional, declarando que los datos consignados son realizados en carácter de Declaración Jurada, quedando sometidos a los organismos de control.

Fecha de Informe	Número y Fecha del Expediente
18/11/22	8064 02/11/22

PERSONA ASIGNADA A LA COMISIÓN

Nombre y Apellido	C.I. N°	Funcionario	Firma
DULCE SAMANTA LETIZIA FERREIRA AGUIRRE	4627284	Si [X] No [ ]	

Cargo	Personal
TECNICO	Permanente [X] Contratado [ ] Otros [ ]

Teléfono	Correo Electrónico
(021)670-852 (0971)205-006	dulce.ferreira@senave.gov.py

FECHA DE VIAJE

Inicio	Final
16/11/22	16/11/22

MOVILIDAD

Público [ ] Estado [X] Otros [ ]

Chofer asignado / Nombre	Orden de Trabajo Nro.	Km. Inicio	Km. Final
Udilberto Almada	28154	85913	abierta al mes

INFORMACION GEOGRAFICA

Departamento(s)	Localidade(s)
CORDILLERA	CARAGUATAY.

DESCRIPCIÓN DE LAS TAREAS

Realizar encuestas sobre uso de productos fitosanitarios en los cultivos de tomate y locote y fiscalizar franjas de protección en estos cultivos.

OBSERVACIÓN (EN CASO DE MODIFICACIÓN EN RELACIÓN A LO SOLICITADO)

Se recorrieron aproximadamente 131 km, siendo el km inicial 87071 y el km final 87202. se anexan tomas fotograficas

V° B° Director, Director General o Máxima	Firma: Carmen Berni Aclaración: Ing. Agr. Reg. COSAVE PY-078 Sello:

Registro fotográfico





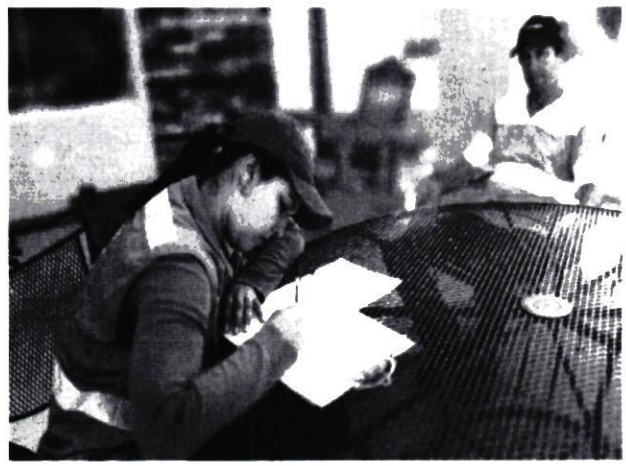

SENAVE

Servicio Nacional de Calidad y Sanidad Vegetal y de Semillas

Domicilio: ASUNCION Telefax: 445769

ORDEN DE TRABAJO

Nº 28154

28154

☐ ORDINARIO

X ☐ EXTRAORDINARIO

Vehículo Tipo: CAMIONETA Chapa: HFS-197 Nº de Orden Asignado: 0

Marca y Modelo: NISSAN Área Interior:

Conductor Autorizado: ANGELINA SANCHEZ RAMIREZ

Días Estimados de la Misión: Desde 1 / 11 / 2022 Hasta 30 / 11 / 2022

Horas Estimadas de la Misión: Desde las 00:01 Hasta las 24:00

Km. de Salida: 85913 Km. de Vuelta:

Km. estimados de Recorrido: 2000 Km. Real Recorridos:

Consumo estimado x 100 Km: Lts. 12

TRABAJOS A REALIZAR:

ACTIVIDADES REFERENTE A LA OFICINA REGIONAL DE CORDILLERA DEL SENAVE - APOYO EN EL TRASLADO DE LOS FUNCIONARIOS DEL SENAVE

DENTRO DEL TERRITORIO NACIONAL

PUEDEN CONDUCIR: CELSO CABRAL, UDILBERTO ALMADA, CLAUDIA MONTIEL, JUAN CARLOS SILVEIRA, ROLANDO SANABRIA, MARCOS SALINAS, FABIO CORONEL. ACOMPAÑAN: ESTELA ACOSTA, DULCE FERREIRA, ANDREA TORRES.

Fecha: 1 / 11 / 2022

SERVICIO NACIONAL DE CALIDAD Y SANIDAD VEGETAL Y DE SEMILLAS DEPARTAMENTO TRANSPORTE REPUBLICA DEL PARAGUAY SENAVE

Responsable del área a que fue asignado el automotor

Jefe Interino Dpto. de Transporte

GRAF. MONARCA S.R.L. - Tte. Fariña 813 - Tel./Fax: 495 772 - 449 183 - RUC: 80013985-8 - C.H.T. Nº 1.043
24 BL 50 X 3 (27.501 / 28.700) Octubre 2021

ANEXO II-01: INFORME DE COMISIONAMIENTO NACIONAL

Se eleva a consideración de las autoridades institucionales el presente informe de comisionamiento nacional, declarando que los datos consignados son realizados en carácter de Declaración Jurada, quedando sometidos a los organismos de control.

Fecha de Informe	Número y Fecha del Expediente
18/11/22	8064 02/11/22

PERSONA ASIGNADA A LA COMISIÓN

Nombre y Apellido	C.I. N°	Funcionario	Firma
UDILBERTO ALMADA OVELAR	706719	Si [X] No [ ]	

Cargo	Personal
TECNICO	Permanente [X] Contratado [ ] Otros [ ]

Teléfono	Correo Electrónico
0511-240115 0981186164	udilberto.almada@senave.gov.py

FECHA DE VIAJE

Inicio	Final
16/11/22	16/11/22

MOVILIDAD

Público [ ] Estado [X] Otros [ ]

Chofer asignado / Nombre	Orden de Trabajo Nro.	Km. Inicio	Km. Final
Udilberto Almada	28154	85913	abierta al mes

INFORMACION GEOGRAFICA

Departamento(s)	Localidade(s)
CORDILLER	CARAGUATAY.

DESCRIPCIÓN DE LAS TAREAS

Realizar encuestas sobre uso de productos fitosanitarios en los cultivos de tomate y locote y fiscalizar franjas de protección en estos cultivos.

OBSERVACIÓN (EN CASO DE MODIFICACIÓN EN RELACIÓN A LO SOLICITADO)

se recorrieron aproximadamente 131 km, siendo el km inicial 87071 y el km final 87202. se anexan tomas fotográficas

V° B° Director, Director General o Máxima	Firma: Aclaración: Carmen Berni Ing. Agr. Reg. COSAVE PY-078 Sello:

Registro fotográfico







SENAVE

Servicio Nacional de Calidad y Sanidad Vegetal y de Semillas

Domicilio: ASUNCION Telefax: 445769

ORDEN DE TRABAJO

Nº 28154

28154

☐ ORDINARIO

X ☐ EXTRAORDINARIO

Vehículo Tipo: CAMIONETA Chapa: HFS-197 Nº de Orden Asignado: 0

Marca y Modelo: NISSAN Área Interior:

Conductor Autorizado: ANGELINA SANCHEZ RAMIREZ

Días Estimados de la Misión: Desde 1 / 11 / 2022 Hasta 30 / 11 / 2022

Horas Estimadas de la Misión: Desde las 00:01 Hasta las 24:00

Km. de Salida: 85913 Km. de Vuelta:

Km. estimados de Recorrido: 3000 Km. Real Recorridos:

Consumo estimado x 100 Km: Lts: 12

TRABAJOS A REALIZAR:

ACTIVIDADES REFERENTE A LA OFICINA REGIONAL DE CORDILLERA DEL SENAVE - APOYO EN EL TRASLADO DE LOS FUNCIONARIOS DEL SENAVE

DENTRO DEL TERRITORIO NACIONAL

PUEDEN CONDUCIR: CELSO CABRAL, UDILBERTO ALMADA, CLAUDIA MONTIEL, JUAN CARLOS SILVEIRA, ROLANDO SANABRIA, MARCOS SALINAS, FABIO CORONEL. ACOMPAÑAN: ESTELA ACOSTA, DULCE FERREIRA, ANDREA TORRES.

Fecha: 1 / 11 / 2022

SERVICIO NACIONAL DE CALIDAD Y SANIDAD VEGETAL Y DE SEMILLAS DEPARTAMENTO TRANSPORTE REPUBLICA DEL PARAGUAY SENAVE

Responsable del área al que fue asignado el automotor

Lic. José Gamarra
Jefe Interino
Dpto. de Transporte

GRAF. MONARCA S.R.L. - Tte. Fariña 813 - Tel./Fax: 495 772 - 449 183 - RUC: 80013985-8 - C.H.T. Nº 1.043
24 Bl. 50 X 3 (27.501 / 28.700) Octubre 2021

ANEXO II-01: INFORME DE COMISIONAMIENTO NACIONAL

Se eleva a consideración de las autoridades institucionales el presente informe de comisionamiento nacional, declarando que los datos consignados son realizados en carácter de Declaración Jurada, quedando sometidos a los organismos de control.

Fecha de Informe	Número y Fecha del Expediente
14/11/22	8063 02/11/22

PERSONA ASIGNADA A LA COMISIÓN

Nombre y Apellido	C.I. N°	Funcionario	Firma
VANESSA LILIANA AYALA MAIDANA	4112473	Si [X] No [ ]	

Cargo	Personal
TECNICA	Permanente [ ] Contratado [X] Otros [ ]

Teléfono	Correo Electrónico
0984264305	vanesa.ayala@senave.gov.py

FECHA DE VIAJE

Inicio	Final
10/11/22	11/11/22

MOVILIDAD

Público [ ] Estado [X] Otros [ ]

Chofer asignado / Nombre	Orden de Trabajo Nro.	Km. Inicio	Km. Final
Vanessa Ayala	021049	99500	--------

INFORMACION GEOGRAFICA

Departamento(s)	Localidade(s)
MISIONES	SAN MIGUEL - AYOLAS.

DESCRIPCIÓN DE LAS TAREAS

Prospección del Gorgojo khapra (Trogoderma granarium), realizadas en trampas tipo domo como monitoreo preventivo de arroz, en las Empresas Agriplus S.A. y Agroganadera Santiago S.A., con el fin de dar cumplimiento a la Resolución N°870/21.

OBSERVACIÓN (EN CASO DE MODIFICACIÓN EN RELACIÓN A LO SOLICITADO)

Orden de Trabajo abierta hasta el 30/11/2022

V° B° Director, Director General o Máxima	Firma: Aclaración: Sello:

Vivianna Pinton Cortessi
Ing. Agr. Msc. M.P. N° 2722
SENAVE

ANEXO



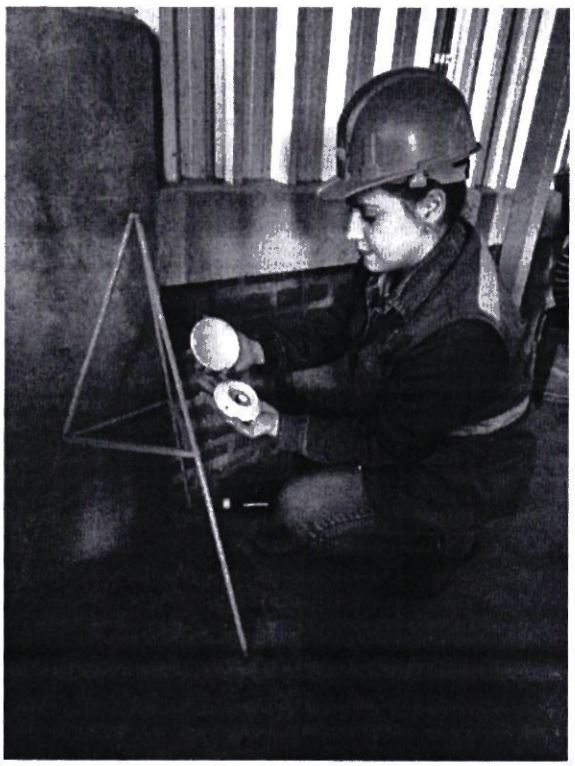





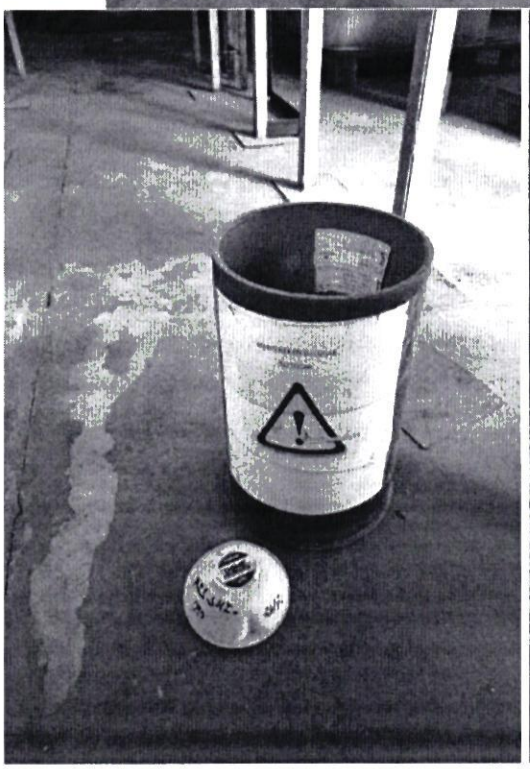

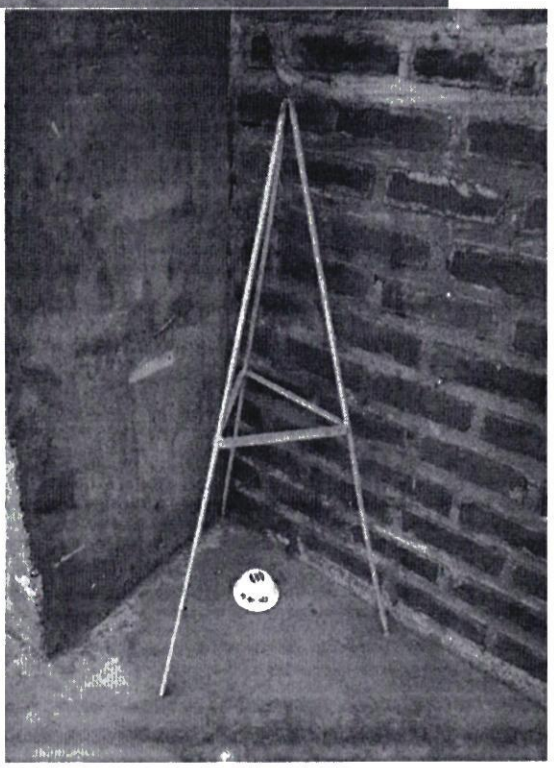







SENAVE

Servicio Nacional de Calidad y Sanidad Vegetal y de Semillas

Domicilio: ASUNCION Telefax: 445769

ORDEN DE TRABAJO

☐ ORDINARIO Nº 021049

21049

X ☐ EXTRAORDINARIO

Vehiculo Tipo: CAMIONETA Chapa: HFS-204 Nº de Orden Asignado: 0

Marca y Modelo: NISSAN Área Interior:

Conductor Autorizado: LAURA RUIZ DIAZ DE IBAÑEZ

Días Estimados de la Misión: Desde 1 / 11 / 2022 Hasta 30 / 11 / 2022

Horas Estimadas de la Misión: Desde las 00:01 Hasta las 24:00

Km. de Salida: 99500 Km. de Vuelta:

Km. estimados de Recorrido: 3000 Km. Real Recorridos:

Consumo estimado x 100 Km: Lts. 12

TRABAJOS A REALIZAR:

ACTIVIDADES REFERENTE A LA OFICINA REGIONAL MISIONES - ÑEEMBUCU - APOYO PARA EL TRASLADO DE FUNCIONARIOS

DENTRO DEL TERRITORIO NACIONAL

PUEDEN CONDUCIR: VICENTE ALVARENGA, LAURA RUIZ DIAZ, ANTONIO MENDOZA, MIRIAN VEGA, DAHIANA SANABRIA, VANESA AYALA, CRISTINA BENITEZ, DIEGO BOGADO, JUAN CARLOS SILVEIRA, ROLANDO SANABRIA, FABIO CORONEL, MARCOS SALINAS.

SERVICIO NACIONAL DE CALIDAD Y SANIDAD VEGETAL Y DE SEMILLAS – DEPARTAMENTO TRANSPORTE – SENAVE

Fecha: 1 / 11 / 2022

Lic. José Gamarra

Responsable del área al que fue asignado el automotor

Lic. José Gamarra
Jefe Interino
Dpto. de Transporte

GRAF. MONARCA S.R.L. - Tte. Fariña 813 - Tel./Fax: 495 772 - 449 109 - RUC: 80011965-8 - C.H.T. Nº 10433
100 Bl. 50 X 3 (20.001 / 25.000) Octubre 2018

Zimbra: **gestionadministrativa.regionales@senave.gov.py**

Encargada de Despacho DOR

De : Gestión Administrativa <gestionadministrativa.regionales@senave.gov.py> mar, 15 de nov de 2022 09:14

Asunto : Encargada de Despacho DOR

Para : ingrid.bernal <ingrid.bernal@senave.gov.py>, cristobal.casamayouret <cristobal.casamayouret@senave.gov.py>

Para o CC : carmen.berni <carmen.berni@senave.gov.py>

Buen Día

Por este medio comunico que la Ing. Viviana Pintos es la Encargada de Despacho de la DOR, en fechas del 14 al 16 de noviembre del corriente para lo que hubiera lugar.

Atte

Carmen Berni

ANEXO II-01: INFORME DE COMISIONAMIENTO NACIONAL

Se eleva a consideración de las autoridades institucionales el presente informe de comisionamiento nacional, declarando que los datos consignados son realizados en carácter de Declaración Jurada, quedando sometidos a los organismos de control.

Fecha de Informe	Número y Fecha del Expediente
14/11/22	8063 02/11/22

PERSONA ASIGNADA A LA COMISIÓN

Nombre y Apellido	C.I. N°	Funcionario	Firma
MIRIAN BEATRIZ VEGA MENDEZ	5058309	Si [X] No [ ]	M.B.Vega

Cargo	Personal
TECNICA	Permanente [ ] Contratado [X] Otros [ ]

Teléfono	Correo Electrónico
0858-285.665 0994575877	mirian.vega@senave.gov.py

FECHA DE VIAJE

Inicio	Final
10/11/22	11/11/22

MOVILIDAD

Público [ ] Estado [X] Otros [ ]

Chofer asignado / Nombre	Orden de Trabajo Nro.	Km. Inicio	Km. Final
Vanessa Ayala	021049	99500	-------

INFORMACION GEOGRAFICA

Departamento(s)	Localidade(s)
MISIONES	SAN MIGUEL - AYOLAS.

DESCRIPCIÓN DE LAS TAREAS

Prospección del Gorgojo khapra (Trogoderma granarium), realizadas en trampas tipo domo como monitoreo preventivo de arroz, en las Empresas Agnplus S.A. y Agroganadera Santiago S.A., con el fin de dar cumplimiento a la Resolución N°870/21

OBSERVACIÓN (EN CASO DE MODIFICACIÓN EN RELACIÓN A LO SOLICITADO)

Orden de trabajo abierta hasta el 30/11/2022

V° B° Director, Director General o Máxima	Firma: Aclaración: Sello: SERVICIO NACIONAL DE CALIDAD Y SANIDAD VEGETAL Y DE SEMILLAS DIRECCIÓN DE OPERACIONES REPÚBLICA DEL PARAGUAY Viviana Pintos Cortessi Ing. Agr. Msc. - M.P. N° 2722 SENAVE

ANEXO

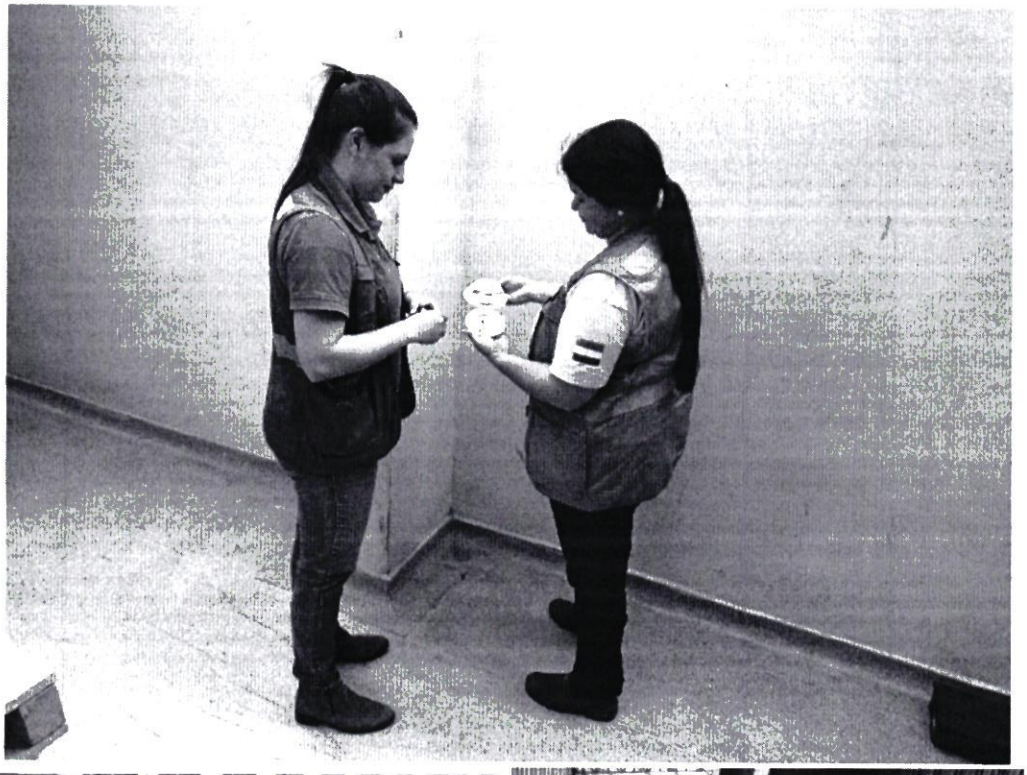

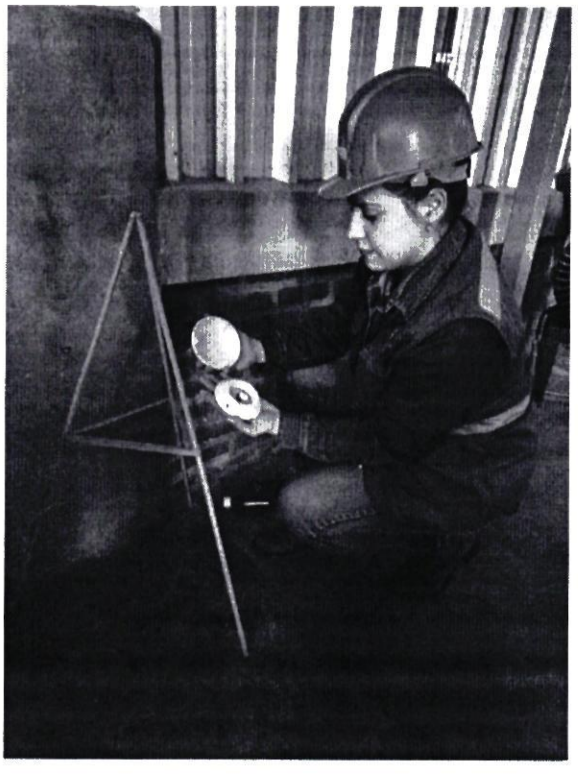





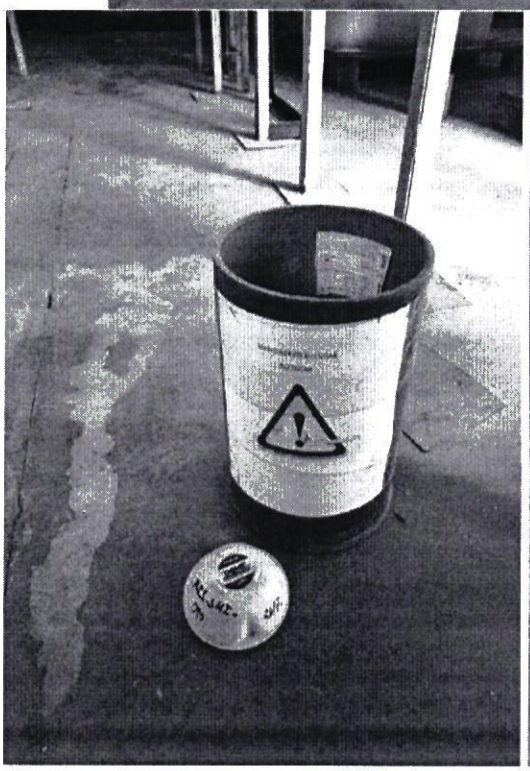

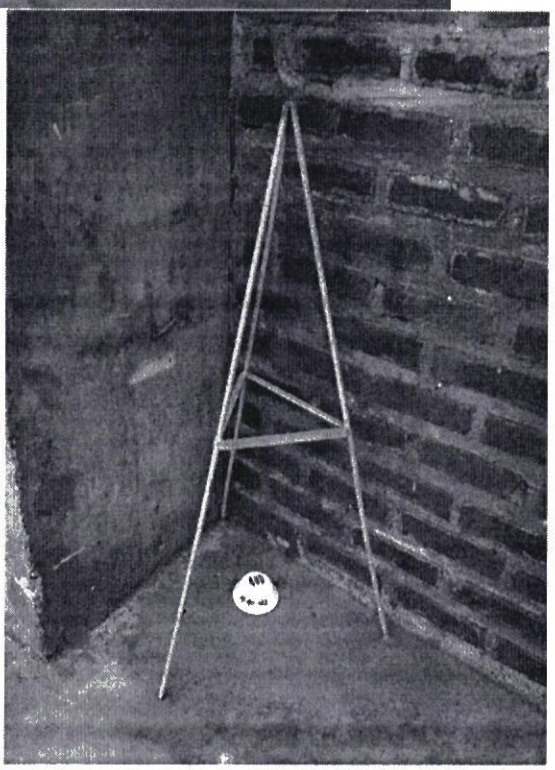

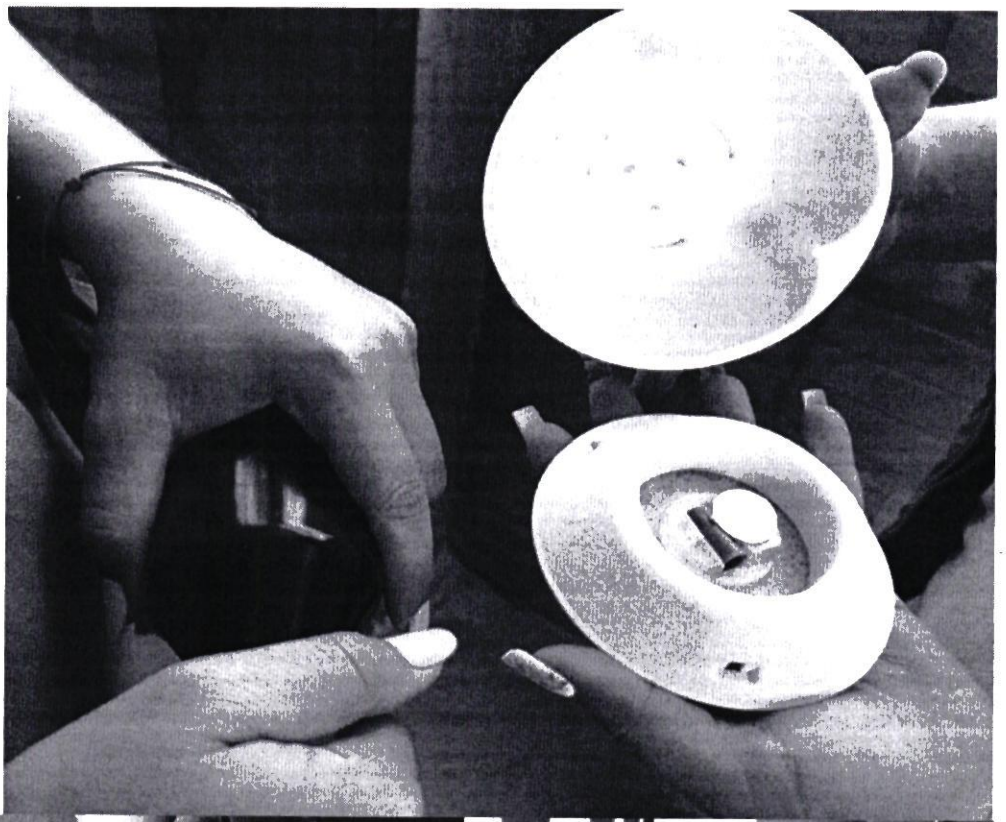





SENAVE

Servicio Nacional de Calidad y Sanidad Vegetal y de Semillas

Domicilio ASUNCION Telefax: 445769

ORDEN DE TRABAJO

Nº 021049
21049

☐ ORDINARIO

X ☐ EXTRAORDINARIO

Vehiculo Tipo: CAMIONETA Chapa: HFS-204 Nº de Orden Asignado 0

Marca y Modelo: NISSAN Área Interior

Conductor Autorizado: LAURA RUIZ DIAZ DE IBAÑEZ

Días Estimados de la Misión: Desde 1/11/2022 Hasta 30/11/2022

Horas Estimadas de la Misión: Desde las 00:01 Hasta las 24:00

Km. de Salida: 99500 Km. de Vuelta

Km. estimados de Recorrido: 3000 Km. Real Recorridos

Consumo estimado x 100 Km: Lts. 12

TRABAJOS A REALIZAR:

ACTIVIDADES REFERENTE A LA OFICINA REGIONAL MISIONES - ÑEEMBUCU - APOYO PARA EL TRASLADO DE FUNCIONARIOS

DENTRO DEL TERRITORIO NACIONAL

PUEDEN CONDUCIR: VICENTE ALVARENGA, LAURA RUIZ DIAZ, ANTONIO MENDOZA, MIRIAN VEGA, DAHIANA SANABRIA, VANESA AYALA, CRISTINA BENITEZ, DIEGO BOGADO, JUAN CARLOS SILVEIRA, ROLANDO SANABRIA, FABIO CORONEL, MARCOS SALINAS.

SERVICIO NACIONAL DE CALIDAD Y SANIDAD VEGETAL Y DE SEMILLAS
DEPARTAMENTO TRANSPORTE

Fecha: 1/11/2022

Lic. José Gamarra
Responsable del área al que fue asignado el automotor

Lic. José Gamarra
Jefe Interino
Dpto. de Transporte

GRAF. MONARCA S.R.L. - Tte. Fariña 813 - Tel./Fax: 495 772 - 449 105 - RUC: 80013965-8 - C.H.T. Nº 1.043
100 Bl. 50 X 3 (20.001 / 25.000) Octubre 2018

Zimbra: **gestionadministrativa.regionales@senave.gov.py**

Encargada de Despacho DOR

De : Gestión Administrativa <gestionadministrativa.regionales@senave.gov.py> mar, 15 de nov de 2022 09:14

Asunto : Encargada de Despacho DOR

Para : ingrid.bernal <ingrid.bernal@senave.gov.py>, cristobal.casamayouret <cristobal.casamayouret@senave.gov.py>

Para o CC : carmen.berni <carmen.berni@senave.gov.py>

Buen Día

Por este medio comunico que la Ing. Viviana Pintos es la Encargada de Despacho de la DOR, en fechas del 14 al 16 de noviembre del corriente para lo que hubiera lugar.

Atte

Carmen Berni

ANEXO II-01: INFORME DE COMISIONAMIENTO NACIONAL

Se eleva a consideración de las autoridades institucionales el presente informe de comisionamiento nacional, declarando que los datos consignados son realizados en carácter de Declaración Jurada, quedando sometidos a los organismos de control.

Fecha de Informe	Número y Fecha del Expediente
11/11/22	8060 02/11/22

PERSONA ASIGNADA A LA COMISIÓN

Nombre y Apellido	C.I. N°	Funcionario	Firma
ANGELINA SANCHEZ RAMÍREZ	654367	Si [X] No [ ]	

Cargo	Personal
JEFA DE DEPARTAMENTO	Permanente [X] Contratado [ ] Otros [ ]

Teléfono	Correo Electrónico
0971748041	angelina.sanchez@senave.gov.py

FECHA DE VIAJE

Inicio	Final
08/11/22	08/11/22

MOVILIDAD

Público [X] Estado [ ] Otros [ ]

Chofer asignado / Nombre	Orden de Trabajo Nro.	Km. Inicio	Km. Final

INFORMACION GEOGRAFICA

Departamento(s)	Localidade(s)
CENTRAL	ASUNCIÓN.

DESCRIPCIÓN DE LAS TAREAS

Capacitación como auditor de Sistema de Gestión de Calidad Interno y Auditoría de Instituciones Públicas en el Marco del Mecip

OBSERVACIÓN (EN CASO DE MODIFICACIÓN EN RELACIÓN A LO SOLICITADO)

SE ADJUNTA INFORME TECNICO Y TOMAS FOTOGRAFICAS

V° B° Director, Director General o Máxima	Firma: Aclaración: Carlos Cortessi Sello: M.P. N° 2722 SENAVE

Versión: 2/2022

Dirección General Técnica
Formato para Informes de actividades técnicas de comisionamiento

I_ Datos

Expediente de solicitud de viatico	MEU Nro. 8060/02.11
OTA N°:220	
Código de actividad POA: 1.4.4.8.1 Capacitar al Plantel Técnico de la Dirección.	
Fecha de la actividad: 08/11/22	
Funcionario/s participante/s de la actividad: (nombre y apellido):	Angelina Sánchez Ramírez
Dependencia/Dirección/Área técnica	DOR/ORC
Lugar/es de la actividad. (Departamento/Localidad/Distrito)	Central /Asunción

II _ Descripción de la actividad:

Objetivo	Contribuir y fortalecer la capacidad de funcionarios del SENAVE para participar en procesos de seguimie auditoria de la implementación del MECIP, conforme a la Norma del MECIP			
Actividad:	Seguimiento ☐	Acompañamiento ☐	Oficio ☐	Otro (indique) A solicitud de la Institucion ■

III _ Resultados de la actividad

(informe, acta, toma de muestra, otros)
Fotografías
IV-_Registro de asistencia, capacitaciones, reuniones de trabajo, usar:

OBS:

V _Áreas vinculadas a la actividad

Áreas técnicas y administrativas del SENAVE

DAG	DBA	DICAO	DISE	DPV	DO	DOR	LABORATORIOS
■	☐	■	■	☐	■	■	■

VI _ Describir datos relevantes, de manera clara, objetiva y cualquier otro dato no citado más arriba.
Se participo del taller de capacitación sobre Control Interno y Auditoria de Instituciones Públicas en el Marco del MECIP. El curso se desarrolló por módulos trabajando el módulo de **Monitoreos de procesos (parte I)**.
El instructor realizo la presentación de Evaluación de la gestión, Monitoreo definición, diseño, indicadores y tablero de indicadores. Luego se conformaron los grupos de trabajo, donde se identificó el/los indicadores y presentarlo en plenaria y socializados entre todos. El otro tema disertado por la instructora fue los conceptos básicos y normas internacionales sobre Auditoria, que es auditoria, que es INTOSAI, código de ética, Normas y glosario de INTOSAI

VII _ Registro fotográfico

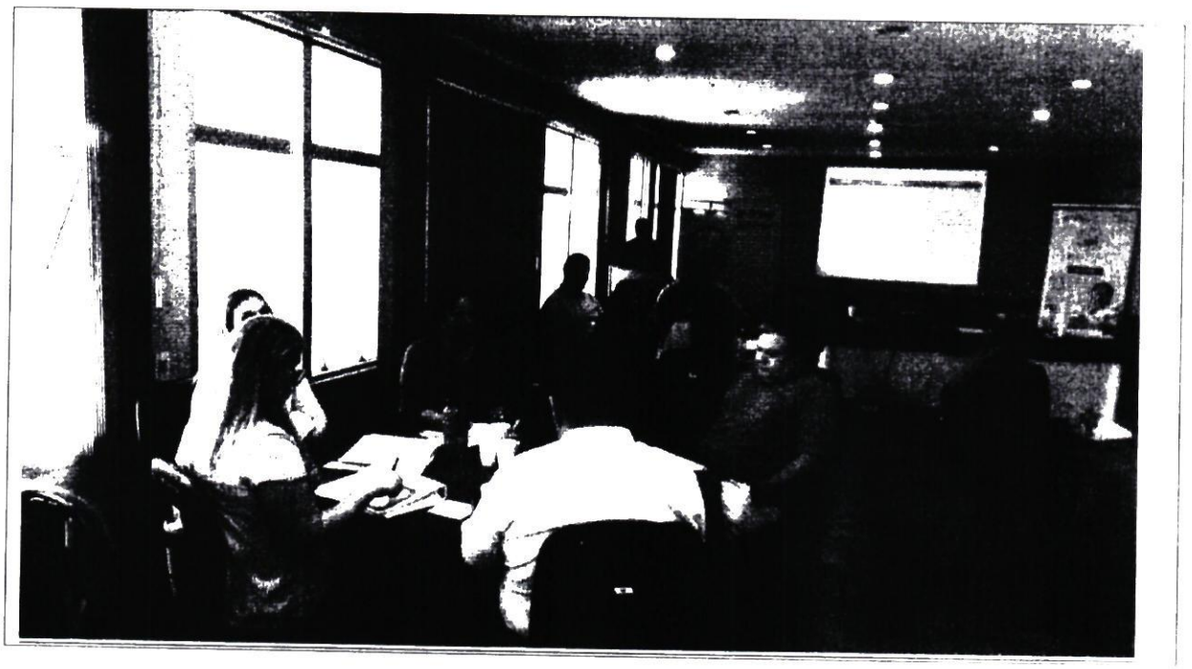

VIII _ Recomendaciones

Seguir realizando estos titos de curso taller para ir identificando los errores de manera a corregirlos e ir avanzando para la mejora continua en la Institución

Zimbra: **gestionadministrativa.regionales@senave.gov.py**

Encargada de Despacho DOR

De : Gestión Administrativa <gestionadministrativa.regionales@senave.gov.py> mar, 15 de nov de 2022 09:14

Asunto : Encargada de Despacho DOR

Para : ingrid.bernal <ingrid.bernal@senave.gov.py>, cristobal.casamayouret <cristobal.casamayouret@senave.gov.py>

Para o CC : carmen.berni <carmen.berni@senave.gov.py>

Buen Día

Por este medio comunico que la Ing. Viviana Pintos es la Encargada de Despacho de la DOR, en fechas del 14 al 16 de noviembre del corriente para lo que hubiera lugar.

Atte

Carmen Berni

ANEXO II-01: INFORME DE COMISIONAMIENTO NACIONAL

Se eleva a consideración de las autoridades institucionales el presente informe de comisionamiento nacional, declarando que los datos consignados son realizados en carácter de Declaración Jurada, quedando sometidos a los organismos de control.

Fecha de Informe	Número y Fecha del Expediente
07/11/22	8016 02/11/22

PERSONA ASIGNADA A LA COMISIÓN

Nombre y Apellido	C.I. N°	Funcionario	Firma
AGUSTIN PALACIOS VERA	2380988	Si [X] No [ ]	

Cargo	Personal
TECNICO	Permanente [X] Contratado [ ] Otros [ ]

Teléfono	Correo Electrónico
021-589-548 0985-987-249	agustin.palacios@senave.gov.py

FECHA DE VIAJE

Inicio	Final
02/11/22	04/11/22

MOVILIDAD

Público [ ] Estado [X] Otros [ ]

Chofer asignado / Nombre	Orden de Trabajo Nro.	Km. Inicio	Km. Final
Agustin Palacios	28308	57266	Abierto

INFORMACION GEOGRAFICA

Departamento(s)	Localidade(s)
ALTO PARANÁ	NARANJAL - SAN CRISTÓBAL - IRUÑA.

DESCRIPCIÓN DE LAS TAREAS

Acciones en el marco del Programa de Vigilancia Fitosanitaria en cultivos extensivos de soja, trigo, maíz, arroz, girasol y canola.

OBSERVACIÓN (EN CASO DE MODIFICACIÓN EN RELACIÓN A LO SOLICITADO)

Esta actividad fue realizada en el marco del Programa de Vigilancia Fitosanitaria en cultivos extensivos de Soja con énfasis en la detección de la roya de la soja Phakospora pachyrhizi Es importante mencionar que este cultivo se encuentra actualmente con 30 días de desarrollo aproximadamente

V° B° Director, Director General o Máxima	Firma: Carmen Berni Aclaración: Ing. Agr. Sello: Reg. COSAVE PY-078













SENAVE

Servicio Nacional de Calidad y Sanidad Vegetal y de Semillas

Domicilio: ASUNCION Telefax: 445769

ORDEN DE TRABAJO

Nº 28308

28308

☐ ORDINARIO

X ☐ EXTRAORDINARIO

Vehículo Tipo: CAMIONETA Chapa: AACZ-215 Nº de Orden Asignado: 0

Marca y Modelo: MITSUBISHI Área Interior: DOBLE

Conductor Autorizado: NELSON LIBRADO FARIÑA CESPEDES

Días Estimados de la Misión: Desde 1 / 11 / 2022 Hasta 30 / 11 / 2022

Horas Estimadas de la Misión: Desde las 00:01 Hasta las 24:00

Km. de Salida: 57266 Km. de Vuelta

Km. estimados de Recorrido: 2000 Km. Real Recorridos

Consumo estimado x 100 Km: Lts. 12

TRABAJOS A REALIZAR:

ACTIVIDADES REFERENTES AL SENAVE - CEDE DE CETAPAR - APOYO EN EL TRASLADO DE LOS FUNCIONARIOS DEL SENAVE

DENTRO DEL TERRITORIO NACIONAL

PUEDEN CONDUCIR: ANTONIO ESCANDRIOLO, AGUSTIN PALACIOS... ACOMPAÑA: ELVIRA FLECHA

Fecha: 1 / 11 / 2022

SERVICIO NACIONAL DE CALIDAD Y SANIDAD VEGETAL Y DE SEMILLAS DEPARTAMENTO TRANSPORTE SENAVE

Lic. José Gamarra
Jefe Interino
Dpto. de Transporte

Responsable del área al que fue asignado el automotor

GRAF. MONARCA S.R.L. - Tte. Fariña 813 - Tel./Fax: 495 772 - 449 183 - RUC: [illegible] - C.H.T. Nº 1.843
24 Bl. 50 X 3 (27.501 / 28.700) Octubre 2021

Lic. José Gamarra
Jefe Interino
Dpto. de Transporte

ES COPIA

ANEXO II-01: INFORME DE COMISIONAMIENTO NACIONAL

Se eleva a consideración de las autoridades institucionales el presente informe de comisionamiento nacional, declarando que los datos consignados son realizados en carácter de Declaración Jurada, quedando sometidos a los organismos de control.

Fecha de Informe	Número y Fecha del Expediente
07/11/22	8016 02/11/22

PERSONA ASIGNADA A LA COMISIÓN

Nombre y Apellido	C.I. N°	Funcionario	Firma
ANTONIO JUAN ESTEBAN ESCANDRIOLO FLORES	3419542	Si [X] No [ ]	

Cargo	Personal
TECNICO	Permanente [ ] Contratado [X] Otros [ ]

Teléfono	Correo Electrónico
(0521)202655 0976449149	antonio.escandriolo@senave.gov.py

FECHA DE VIAJE

Inicio	Final
02/11/22	04/11/22

MOVILIDAD

Público [ ] Estado [X] Otros [ ]

Chofer asignado / Nombre	Orden de Trabajo Nro.	Km. Inicio	Km. Final
Agustin Palacios	28308	57266	Abierto

INFORMACION GEOGRAFICA

Departamento(s)	Localidade(s)
ALTO PARANÁ	NARANJAL - SAN CRISTÓBAL - IRUÑA.

DESCRIPCIÓN DE LAS TAREAS

Acciones en el marco del Programa de Vigilancia Fitosanitaria en cultivos extensivos de soja, trigo, maiz, arroz, girasol y canola

OBSERVACIÓN (EN CASO DE MODIFICACIÓN EN RELACIÓN A LO SOLICITADO)

Esta actividad fue realizada en el marco del Programa de Vigilancia Fitosanitaria en cultivos extensivos de Soja con énfasis en la detección de la roya de la soja Phakospora pachyrhizi Es importante mencionar que este cultivo se encuentra actualmente con 30 días de desarrollo aproximadamente

V° B° Director, Director General o Máxima	Firma: Carmen Berni Aclaración: Ing. Agr. Sello: Reg. COSAVE PY-078

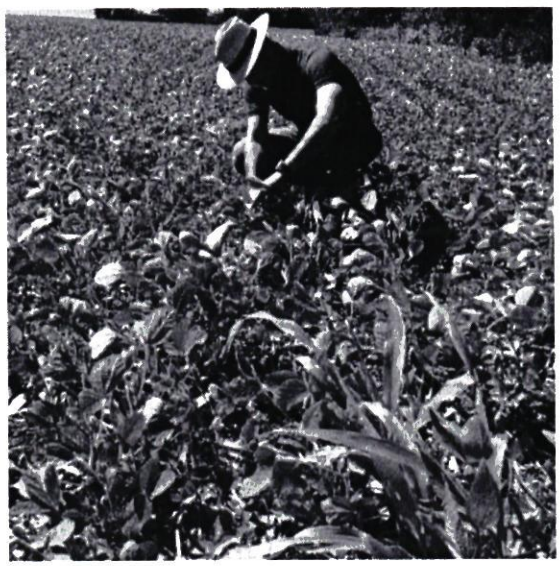











SENAVE

Servicio Nacional de Calidad y Sanidad Vegetal y de Semillas

Domicilio: ASUNCION Telefax: 445769

ORDEN DE TRABAJO

Nº 28308

28308

☐ ORDINARIO

X ☐ EXTRAORDINARIO

Vehículo Tipo: CAMIONETA Chapa: AACZ-215 Nº de Orden Asignado: 0

Marca y Modelo: MITSUBISHI Área Interior: DOBLE

Conductor Autorizado: NELSON LIBRADO FARIÑA CESPEDES

Días Estimados de la Misión: Desde 1 / 11 / 2022 Hasta 30 / 11 / 2022

Horas Estimadas de la Misión: Desde las 00:01 Hasta las 24:00

Km. de Salida: 57266 Km. de Vuelta

Km. estimados de Recorrido: 3000 Km. Real Recorridos

Consumo estimado x 100 Km: Lts. 12

TRABAJOS A REALIZAR:

ACTIVIDADES REFERENTES AL SENAVE - CEDE DE CETAPAR - APOYO EN EL TRASLADO DE LOS FUNCIONARIOS DEL SENAVE

DENTRO DEL TERRITORIO NACIONAL

PUEDEN CONDUCIR: ANTONIO ESCANDRIOLO, AGUSTIN PALACIOS... ACOMPAÑA: ELVIRA FLECHA

Fecha: 1 / 11 / 2022

SENAVE - DEPARTAMENTO TRANSPORTE

Dr. Jose Gamarra
Jefe Interino
Dpto. de Transporte

Responsable directo al que fue asignado el automotor

GRAF. MONARCA S.R.L. - Tte. Fariña 813 - Tel./Fax: 495 772 - 449 103 - RUC: 80013065-8 - C.H.T. Nº 1.043
24 Bl. 50 X 3 (27.501 / 28.700) Octubre 2021

Jefe Interino
Dpto. de Transporte

ES COPIA

ANEXO II-01: INFORME DE COMISIONAMIENTO NACIONAL

Se eleva a consideración de las autoridades institucionales el presente informe de comisionamiento nacional, declarando que los datos consignados son realizados en carácter de Declaración Jurada, quedando sometidos a los organismos de control.

Fecha de Informe	Número y Fecha del Expediente
28/11/22	8221 08/11/22

PERSONA ASIGNADA A LA COMISIÓN

Nombre y Apellido	C.I. N°	Funcionario	Firma
RODRIGO LUIS GONZALEZ NAVARRO	1076902	Si [X] No [ ]	

Cargo	Personal
PRESIDENTE DEL SENAVE	Permanente [X] Contratado [ ] Otros [ ]

Teléfono	Correo Electrónico
----------	rodrigo.gonzalez@senave.gov.py

FECHA DE VIAJE

Inicio	Final
14/11/22	18/11/22

MOVILIDAD

Público [ ] Estado [X] Otros [ ]

Chofer asignado / Nombre	Orden de Trabajo Nro.	Km. Inicio	Km. Final
Cesar Gavilan	28405	53255	Abierto

INFORMACION GEOGRAFICA

Departamento(s)	Localidade(s)
ALTO PARANÁ - CAAGUAZÚ	YGUAZÚ - TEMBIAPORA.

DESCRIPCIÓN DE LAS TAREAS

Participar en la Expo Feria Hortipar 2022, y de las reuniones en el marco del proyecto Centros de Regionales del SENAVE en CETAPAR, con Técnicos de SENASA Argentina.

OBSERVACIÓN (EN CASO DE MODIFICACIÓN EN RELACIÓN A LO SOLICITADO)

Se adjunta orden de trabajo

V° B° Director, Director General o Máxima	Firma: Aclaración: Sello:

28 NOV 2022

Ing. Agr. RODRIGO L. GONZALEZ N.
Presidente - SENAVE

SENAVE

Servicio Nacional de Calidad y Sanidad Vegetal y de Semillas

Domicilio..... Telefax: 445769

ORDEN DE TRABAJO

☐ ORDINARIO

☐ EXTRAORDINARIO

Nº 28405

Vehiculo Tipo: .....Chapa: ..... Nº de Orden Asignado.....

Marca y Modelo:..... Área Interior .....

Conductor Autorizado: .....

.....

Días Estimados de la Misión: Desde...../...../..... Hasta...../...../.....

Horas Estimadas de la Misión: Desde las..... Hasta las.....

Km. de Salida:..... Km. de Vuelta.....

Km. estimados de Recorrido:..... Km. Real Recorridos .....

Consumo estimado x 100 Km: Lts.....

TRABAJOS A REALIZAR:

.....

.....

.....

.....

.....

.....

Fecha:...../...../...../

.....

Responsable del área al que fue asignado el automotor

GRAF. MONARCA S.R.L. - Tte. Fariña 813 - Tel./Fax: 495 772 - 449 103 - RUC: 80013968-8 - C.H.T. N° 1.003
24 BI 50 X 3 (27.501 / 28.700) Octubre 2021

Lic. José Gamarra
Jefe Interino
Dpto. de Transporte

ES


HORTIPAR
HORTIPAR
HORTIPAR
ORGANIZA
CETAPAR
INICOOP


MUNICIPALIDAD
MESA NACIONAL
INTERSECTORIAL
DE COMPETITIVIDAD
BANANERA

ANEXO II-01: INFORME DE COMISIONAMIENTO NACIONAL

Se eleva a consideración de las autoridades institucionales el presente informe de comisionamiento nacional, declarando que los datos consignados son realizados en carácter de Declaración Jurada, quedando sometidos a los organismos de control.

Fecha de Informe	Número y Fecha del Expediente
21/11/22	8221 08/11/22

PERSONA ASIGNADA A LA COMISIÓN

Nombre y Apellido	C.I. N°	Funcionario	Firma
CESAR GAVILAN	4710240	Si [X] No [ ]	

Cargo	Personal
CUSTODIO PRESIDENCIAL E INSTITUCIONAL	Permanente [ ] Contratado [ ] Otros [X]

Teléfono	Correo Electrónico
0971240875	cesar.gavilan@senave.gov.py

FECHA DE VIAJE

Inicio	Final
14/11/22	18/11/22

MOVILIDAD

Público [ ] Estado [X] Otros [ ]

Chofer asignado / Nombre	Orden de Trabajo Nro.	Km. Inicio	Km. Final
Cesar Gavilan	28405	53255	Abierto

INFORMACION GEOGRAFICA

Departamento(s)	Localidade(s)
ALTO PARANÁ - CAAGUAZÚ	YGUAZÚ - TEMBIAPORA.

DESCRIPCIÓN DE LAS TAREAS

Trasladar y custodiar al Señor Presidente en la Expo Feria Hortipar 2022, y de las reuniones en el marco del proyecto Centros de Regionales del SENAVE en CETAPAR, con Técnicos de SENASA Argentina.

OBSERVACIÓN (EN CASO DE MODIFICACIÓN EN RELACIÓN A LO SOLICITADO)

Se adjunta orden de trabajo.

V° B° Director, Director General o Máxima	Firma: 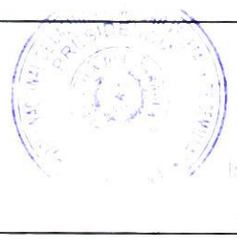 Aclaración: Sello:

SENAVE

Servicio Nacional de Calidad y Sanidad Vegetal y de Semillas

Domicilio..... Telefax:.....

ORDEN DE TRABAJO

☐ ORDINARIO Nº 28405

☐ EXTRAORDINARIO

Vehiculo Tipo: .....Chapa: ..... Nº de Orden Asignado.....

Marca y Modelo:..... Área Interior .....

Conductor Autorizado: .....

.....

Días Estimados de la Misión: Desde...../...../..... Hasta...../...../.....

Horas Estimadas de la Misión: Desde las..... Hasta las.....

Km. de Salida:..... Km. de Vuelta.....

Km. estimados de Recorrido:..... Km. Real Recorridos .....

Consumo estimado x 100 Km: Lts. .....

TRABAJOS A REALIZAR:

.....

.....

.....

.....

.....

.....

Fecha...../...../...../

.....

Responsable del área al que fue asignado el automotor

SENAVE SERVICIO NACIONAL DE CALIDAD Y SANIDAD VEGETAL Y DE SEMILLAS DEPARTAMENTO TRANSPORTE

Lic. José Camarra
Jefe Interino
Dpto. de Transporte

ES COPIA

GRAF. MONARCA S.R.L. - Tte. Fariña 813 - Tel./Fax: 495 772 - 449 103 - RUC: 80013968-8 - CHA. N° 1.403
24 Bl. 50 X 3 (27.501 / 28.700) Octubre 2021

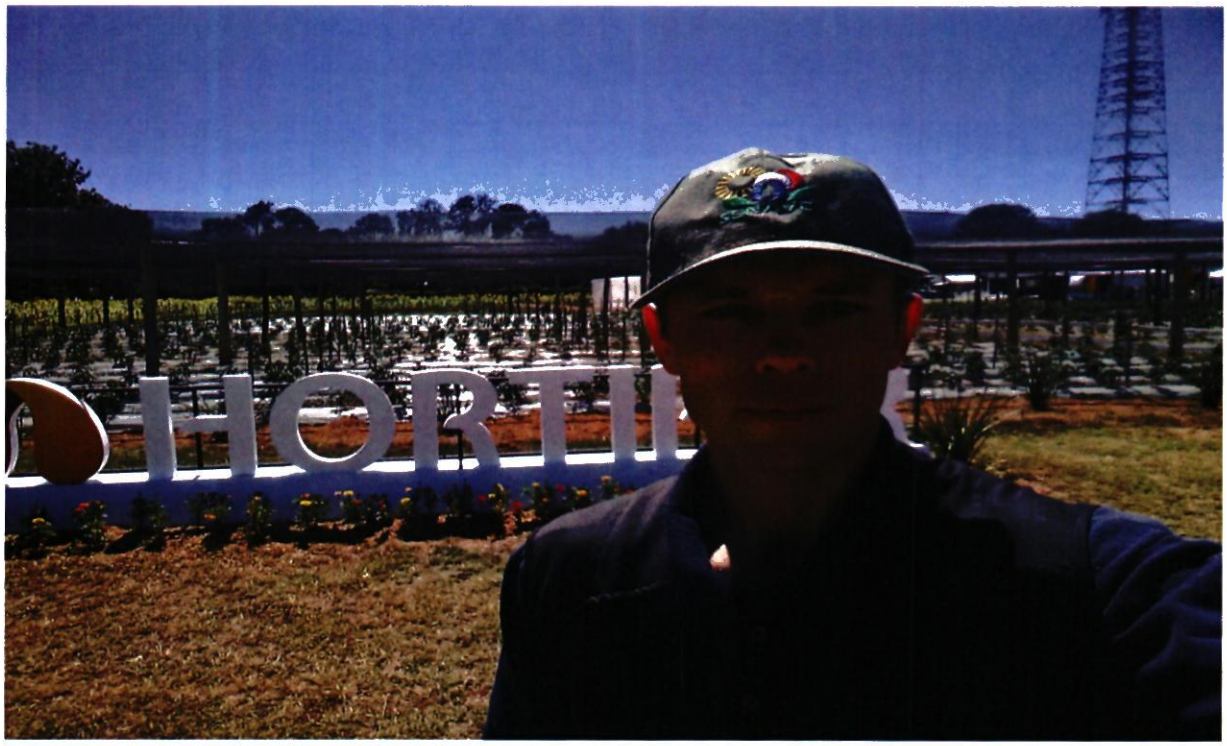


TEMBIAPORÃ
BIENVENIDOS A LA CIUDAD
DE LA BANANA

ANEXO II-01: INFORME DE COMISIONAMIENTO NACIONAL

Se eleva a consideración de las autoridades institucionales el presente informe de comisionamiento nacional, declarando que los datos consignados son realizados en carácter de Declaración Jurada, quedando sometidos a los organismos de control.

Fecha de Informe	Número y Fecha del Expediente
21/11/2022	8152 04/11/2022

PERSONA ASIGNADA A LA COMISIÓN

Nombre y Apellido	C.I. N°	Funcionario/a	Firma
Carlos Noguera	4 278 025	Si ■ No ☐	
Cargo	**Personal**		
Tecnico	**Permanente** ☐ **Contratado** ■ **Otros** ☐		

Teléfono	Correo Electrónico
0981251530	carlosnoguera@senave.gov.py

FECHA DE VIAJE

Inicio	Final
14/11/2022	17/11/2022

MOVILIDAD

Público ☐ **Estado** ■ **Otros** ☐

Chofer asignado/ Nombre	Orden de Trabajo Nro.	Km. Inicio	Km. Final
Carlos Noguera	022981	189232	Orden abierta

INFORMACION GEOGRAFICA

Departamento (s)	Localidad (es)
Caaguazu y Alto Parana	J. E. Estigarribia, Yguazu, Minga Guazu, Hernandarias y Santa Rita

DESCRIPCIÓN DE LAS TAREAS

Se realizo la Inspeccion de ensayos de evaluación agronomica y de calidad de soja, maiz y sorgo de los evaluadores Lauro Benkenstein, ALAG S.A., AG Seeds Latin America S.A., además se realizo el acompañamiento a las inspecciones de parcelas semillera en conjunto con el Dpto. de Certificación de Semillas

OBSERVACIÓN (EN CASO DE MODIFICACION EN RELACION A LO SOLICITADO)

V° B° Director, Director General o Máxima Autoridad	Firma:
	Aclaración: Ing. Agr. (Dr.) Fernando Ríos A. Director Dirección de Semillas (DISE)
	Sello:

Fotografías





SENAVE

Servicio Nacional de Calidad y Sanidad Vegetal y de Semillas

Domicilio ASUNCION Telefax: 445789

ORDEN DE TRABAJO

☐ ORDINARIO Nº 022981

☐ EXTRAORDINARIO

Vehiculo Tipo: [illegible] Chapa: [illegible] Nº de Orden Asignado .....

Marca y Modelo: MITSUBISHI Área Interior DOBLE

Conductor Autorizado: FERNANDO RIOS ALVARENGA

.....

Dias Estimados de la Misión: Desde 5/11/2022 Hasta 30/11/2022

Horas Estimadas de la Misión: Desde las 09:01 Hasta las 24:00

Km. de Salida: 124432 Km. de Vuelta .....

Km. estimados de Recorrido: 3000 Km. Real Recorridos .....

Consumo estimado x 100 Km: 14 Lts.

TRABAJOS A REALIZAR:

ACTIVIDADES REFERENTES A LA DIRECCION DE SEMILLAS DEL SENAVE

EN TODO EL TERRITORIO NACIONAL

JOSE [illegible], JORGE MOLAS, SANTIAGO BENITEZ, RUBEN BAEZ, CARLOS NOGUERA, JESUS GONZALEZ, JUAN CRISTALDO, JORGE BRITEZ, FERNANDO RIOS, [illegible]

[illegible]

GONZALEZ, ALVARO BIBOLINI, NIDIA TAVAREZ, FELISA GOMEZ, CAROLINA O HIGGINS, MONICA NAVARRO, VILMA GOMEZ, ISABEL ROMERO, LUIS CANAVA, CRISTEL GONZALEZ, ISMAEL FERNANDEZ.

Fecha: 11/2022

Responsable del área al que fue asignado el automotor

GRAF. MONARCA S.R.L. - Tte. Fariña 813 - Tel./Fax: 495 772 - 449 106 - RUC: 80013965-6 - C.M.T. Nº 1.043
100 Bl. 50 X 3 (20.001 / 25.000) Octubre 2018

SENAVE - Servicio Nacional de Calidad y Sanidad Vegetal y de Semillas - Departamento Transporte

Lic. José Ganadera
Jefe Interino
Dpto. de Transporte

ES COPIA

Carlos Noguera
Ingeniero Agrónomo
Mat. Nº 3797

ANEXO II-01: INFORME DE COMISIONAMIENTO NACIONAL

Se eleva a consideración de las autoridades institucionales el presente informe de comisionamiento nacional, declarando que los datos consignados son realizados en carácter de Declaración Jurada, quedando sometidos a los organismos de control.

Fecha de Informe	Número y Fecha del Expediente
21/11/2022	8152 04/11/2022

PERSONA ASIGNADA A LA COMISIÓN

Nombre y Apellido	C.I. N°	Funcionario/a	Firma
Dahiana Ovejero	2 324 466	Si ■ No ☐	

Cargo	Personal
Jefa	Permanente ☐ Contratado ■ Otros ☐

Teléfono	Correo Electrónico
0985619800	dahianaovejero@senave.gov.py

FECHA DE VIAJE

Inicio	Final
14/11/2022	17/11/2022

MOVILIDAD

Público ☐ Estado ■ Otros ☐

Chofer asignado/ Nombre	Orden de Trabajo Nro.	Km. Inicio	Km. Final
Carlos Noguera	022981	189232	Orden abierta

INFORMACION GEOGRAFICA

Departamento (s)	Localidad (es)
Caaguazú y Alto Parana	J. E. Estigarribia, Yguazu, Minga Guazu, Hernandarias y Santa Rita

DESCRIPCIÓN DE LAS TAREAS

Se realizo la Inspección de ensayos de evaluación agronómica y de calidad de soja, maiz y sorgo de los evaluadores Lauro Benkenstein, ALAG S.A., AG Seeds Latin America S.A., ademas se realizo el acompañamiento a las inspecciones de parcelas semillera en conjunto con el Dpto. de Certificacion de Semillas

OBSERVACIÓN (EN CASO DE MODIFICACION EN RELACION A LO SOLICITADO)

V° B° Director, Director General o Máxima Autoridad	Firma: Aclaración: Sello:

Ing. Agr. (Dr.) Fernando Ríos A.
Director
Dirección de Semillas (DISE)

Fotografías



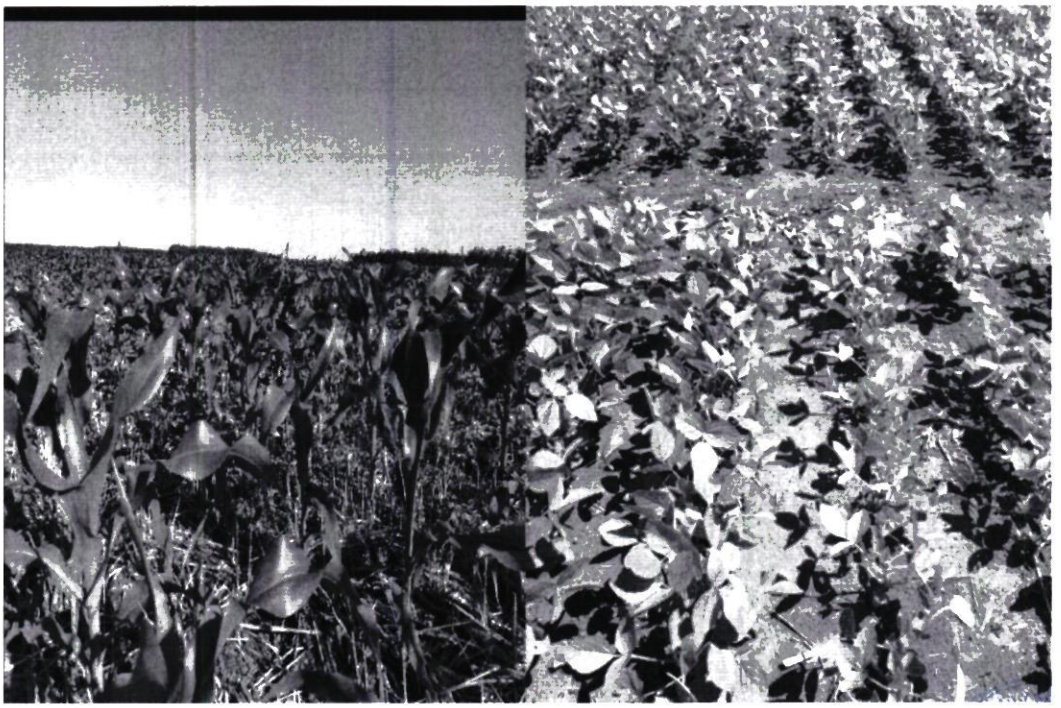

SENAVE

Servicio Nacional de Calidad y Sanidad Vegetal y de Semillas

Domicilio: ASUNCION Telefax: 445769

ORDEN DE TRABAJO

Nº 022981

☐ ORDINARIO

☐ EXTRAORDINARIO

Vehiculo Tipo: HAJ-605 Chapa: ..... Nº de Orden Asignado: .....

Marca y Modelo: MITSUBISHI Área Interior: DOBLE

Conductor Autorizado: FERNANDO RIOS ALVARENGA

Días Estimados de la Misión: Desde 8 / 11 / 2022 Hasta 30 / 11 / 2022

Horas Estimadas de la Misión: Desde las 00:01 Hasta las 24:00

Km. de Salida: 189232 Km. de Vuelta .....

Km. estimados de Recorrido: 3000 Km. Real Recorridos .....

Consumo estimado x 100 Km. Lts. 12

TRABAJOS A REALIZAR:

ACTIVIDADES REFERENTES A LA DIRECCION DE SEMILLAS DEL SENAVE

DENTRO DEL TERRITORIO NACIONAL

PUBLICO CONDUCTOR: JORGE MOULAR, SANTIAGO BENITEZ, RUBEN BAEZ, CARLOS NOGUERA, PABLO GONZALEZ, JUAN CRISTALDO, JORGE BEITEZ, FERNANDO FARIÑA, ERNESTO GONZALEZ, OSCAR VALPOLETO, ACOMPAÑAN: ZORAIDA RAIDAN, ISAIAS MOLINAS, DAHIANA OVEJERO, ALA CENTURION, CESAR CABALLERO, ADRIANA MERELES, MARTA MARTINEZ, BLANCA NUÑEZ, ANA GONZALEZ, ALVARO BIBOLINI, NIDIA TALAVERA, FELISA GOMEZ, CAROLINA O'HIGGINS, MONICA NAVARRO, VILMA GOMEZ, ISABEL ROMERO, LUIS GAMARRA, CRISTEL GONZALEZ, ISMAEL FERNANDEZ

Fecha: 8 / 11 / 2022

Responsable del área al que fue asignado el automotor

GRAF. MONARCA S.R.L. - Tte. Fariña 813 - Tel./Fax: 495 772 - 449 106 - RUC: 80013965-6 - D.N.T. Nº 1.045
100 BI 50 X 3 (20.001 / 25.000) Octubre 2018

José Gamarra
Jefe Interino
Dpto. de Transporte

ES COPIA

ANEXO II-01: INFORME DE COMISIONAMIENTO NACIONAL

Se eleva a consideración de las autoridades institucionales el presente informe de comisionamiento nacional, declarando que los datos consignados son realizados en carácter de Declaración Jurada, quedando sometidos a los organismos de control.

Fecha de Informe	Número y Fecha del Expediente
21/ 11/2022	8152 - 04 /11/2022

PERSONA ASIGNADA A LA COMISIÓN

Nombre y Apellido	C.I. N°	Funcionario/a	Firma
Vilma Petrona Gómez	2.422.496	Si ■ No ☐	

Cargo	Personal
Técnica	Permanente ■ Contratado ☐ Otros ☐

Teléfono	Correo Electrónico
(0961) 282818	vilma.gomez@senave.gov.py

FECHA DE VIAJE

Inicio	Final
14/11/2022	17/11/2022

MOVILIDAD

Público ☐ Estado ■ Otros ☐

Chofer asignado/ Nombre	Orden de Trabajo Nro.	Km. Inicio	Km. Final
Carlos Noguera	022981	189232	Orden abierta

INFORMACION GEOGRAFICA

Departamento (s)	Localidad (es)
Alto Paraná y Caaguazú	Hernandarias, Santa Rita, Iguazú, Minga Guazú y J.E.Estigarribia

DESCRIPCIÓN DE LAS TAREAS

Inspección de Parcelas Semilleras de Soja, campaña agrícola 2022/2023 en etapa de Post-siembra en donde se pudo constatar la buena germinación y libre de malezas y etapa de floración donde se registraron plantas fuera de tipo en cuanto a color de floración y tipo de hojas.

Se encontraron dos parcelas donde se excedía el límite de tolerancia para plantas fuera de tipo, se recomendó la depuración de las mismas y volver a realizar una re – inspección para poder aprobar las mismas

La inspección se realizó en las Empresas de Agrofertil S.A., G.P.S.A.E., América Latina Agrisciences S.A. (ALAG S.A.)

OBSERVACIÓN (EN CASO DE MODIFICACION EN RELACION A LO SOLICITADO)

V° B° Director, Director General o Máxima Autoridad	Firma:
	Aclaración: Agr. (Dr.) Fernando Ríos A. Director
	Sello: ección de Semillas (DISE)

Fotos de las actividades realizadas



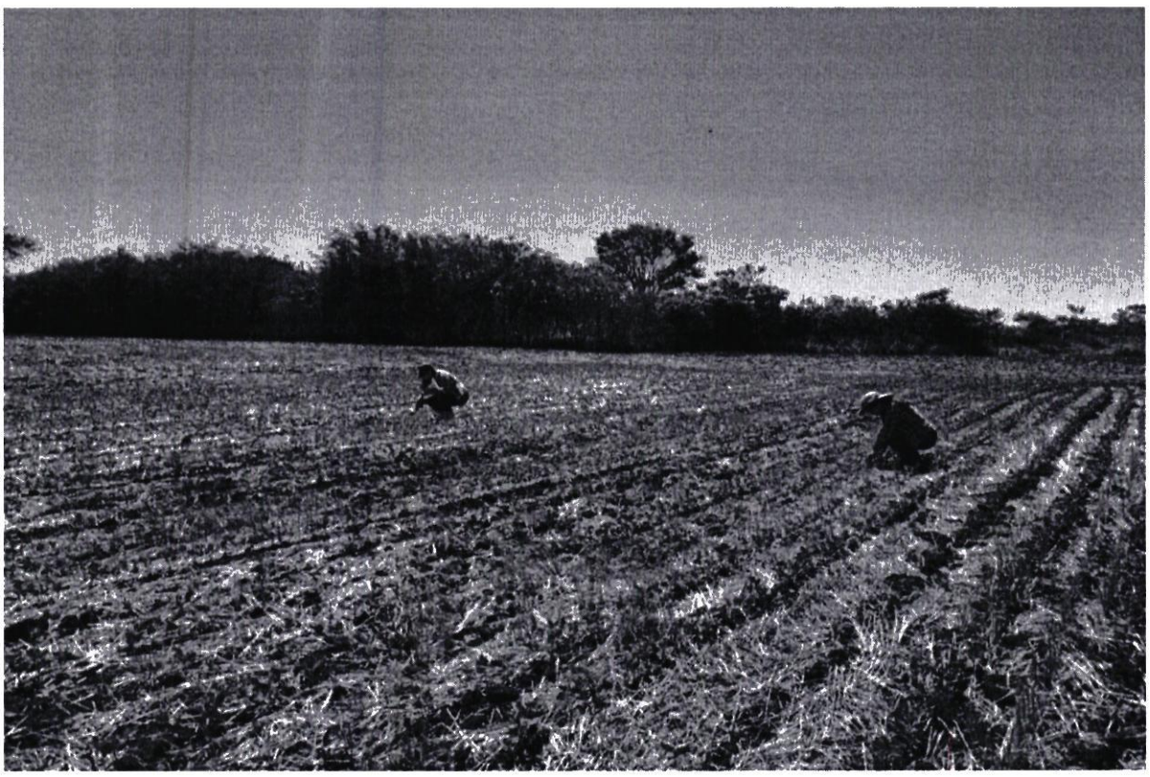

SENAVE

Servicio Nacional de Calidad y Sanidad Vegetal y de Semillas

Domicilio: ASUNCION Telefax: 445769

ORDEN DE TRABAJO

Nº 022981

☐ ORDINARIO

☐ EXTRAORDINARIO

Vehiculo Tipo: 2-200 Chapa: HAJ-605 Nº de Orden Asignado: 0

Marca y Modelo: MITSUBISHI Área Interior: DOBLE

Conductor Autorizado: FERNANDO RIOS ALVARENGA

Días Estimados de la Misión: Desde 8 / 11 / 2022 Hasta 30 / 11 / 2022

Horas Estimadas de la Misión: Desde las 00:01 Hasta las 24:00

Km. de Salida: 189232 Km. de Vuelta

Km. estimados de Recorrido: 3000 Km. Real Recorridos

Consumo estimado x 100 Km. Lts. 12

TRABAJOS A REALIZAR:

ACTIVIDADES REFERENTES A LA DIRECCION DE SEMILLAS DEL SENAVE

DENTRO DEL TERRITORIO NACIONAL

PUEDE CONDUCIR: JORGE MOULAR, SANTIAGO BENITEZ, RUBEN BAEZ, CARLOS NOGUERA, PABLO GONZALEZ, JUAN CRISTALDO, JORGE BENITEZ, FERNANDO BAEZ, FRANCISCO GONZALEZ, [illegible] VALPOLETO. ACOMPAÑAN: ZORAIDA PAIDAN, ISAIAS MOLINAS, DAHLIANA OVEJERO, ANA CENTURION, CESAR CABALLERO, ADRIANA MERELES, MARTA MARTINEZ, [illegible] GONZALEZ, ALVARO BIBOLINI, NIDIA TALAVERA, FELISA GOMEZ, CAROLINA O HIGGINS, MONICA NAVARRO, VILMA GOMEZ, ISABEL ROMERO, LUIS CAMARRA, CRISTEL GONZALEZ, ISMAEL FERNANDEZ.

Fecha: 9 / 11 / 2022

Responsable del área al que fue asignado el automotor

GRAF. MONARCA S.R.L. - Tte. Fariña 813 - Tel./Fax: 495 772 - 449 106 - RUC: 80013965-6 - C.N.T. Nº 1.043
100 Bl. 50 X 3 (20.001 / 25.000) Octubre 2018

ANEXO II-01: INFORME DE COMISIONAMIENTO NACIONAL

Se eleva a consideración de las autoridades institucionales el presente informe de comisionamiento nacional, declarando que los datos consignados son realizados en carácter de Declaración Jurada, quedando sometidos a los organismos de control.

Fecha de Informe	Número y Fecha del Expediente
21/ 11/2022	8152 - 04 /11/2022

PERSONA ASIGNADA A LA COMISIÓN

Nombre y Apellido	C.I. N°	Funcionario/a	Firma
Ana Teresa Gonzalez Llano	4.276.970	Si ■ No ☐	
Cargo	**Personal**		
Técnica	**Permanente** ☐ **Contratado** ■ **Otros** ☐		

Teléfono	Correo Electrónico
(0982) 752677	ana.gonzalez@senave.gov.py

FECHA DE VIAJE

Inicio	Final
14/11/2022	17/11/2022

MOVILIDAD

Público ☐ Estado ■ Otros ☐

Chofer asignado/ Nombre	Orden de Trabajo Nro.	Km. Inicio	Km. Final
Carlos Noguera	022981	189232	Orden abierta

INFORMACION GEOGRAFICA

Departamento (s)	Localidad (es)
Alto Paraná y Caaguazú	Hernandarias, Santa Rita, Iguazú, Minga Guazú y J.E.Estigarribia

DESCRIPCIÓN DE LAS TAREAS

Inspección de parcelas semilleras de Soja, campaña agrícola 2022/2023 en etapa de Post-siembra y floración, donde se registraron plantas fuera de tipo en cuanto a color de la flor y el tipo de hoja, se recomendó la depuración de parcelas y volver a realizar una re – inspección para la aprobación de las mismas.

La inspección se realizó en las Empresas de Agrofertil S.A., G.P.S.A.E., América Latina Agrisciences S.A. (ALAG S.A.)

OBSERVACIÓN (EN CASO DE MODIFICACION EN RELACION A LO SOLICITADO)

V° B° Director, Director General o Máxima Autoridad	**Firma:** **Aclaración:** Agr. (Dr.) Fernando Ríos A. Director cción de Semillas (DISE) **Sello:**

Fotos de las actividades realizadas





SENAVE

Servicio Nacional de Calidad y Sanidad Vegetal y de Semillas

Domicilio: ASUNCION Telefax: 445769

ORDEN DE TRABAJO

Nº 022981

☐ ORDINARIO

☐ EXTRAORDINARIO

Vehiculo Tipo: HAJ-605 Chapa: ..... Nº de Orden Asignado: 0

Marca y Modelo: MITSUBISHI Área Interior: DOBLE

Conductor Autorizado: FERNANDO RIOS ALVARENGA

Dias Estimados de la Misión: Desde 8 / 11 / 2022 Hasta 30 / 11 / 2022

Horas Estimadas de la Misión: Desde las 00:01 Hasta las 24:00

Km. de Salida: 189232 Km. de Vuelta .....

Km. estimados de Recorrido: 3000 Km. Real Recorridos .....

Consumo estimado x 100 Km. Lts. 12

TRABAJOS A REALIZAR:

ACTIVIDADES REFERENTES A LA DIRECCION DE SEMILLAS DEL SENAVE

CENTRO DEL TERRITORIO NACIONAL

PUEDE CONDUCIR: JORGE MOULAN, SANTIAGO BENITEZ, RUBEN BAEZ, CARLOS NOGUERA, PABLO GONZALEZ, JUAN CRISTALDO, JORGE BAITEZ, FERNANDO FARIÑA, RAMON [illegible], [illegible] VARGAS [illegible] ACOMPAÑAN: ZORAIDA RAIDAN, ISAIAS MOLINAS, DAHLINA OVIEDO, ALA [illegible] CESAR CABALLERO, ADRIANA MEREDES, MARIA MARTINEZ, [illegible] GONZALEZ, ALVARO BIBOLINI, NIDIA TALAVERA, FELISA GOMEZ, CAROLINA O'HIGGINS, MONICA NAVARRO, VILMA GOMEZ, ISABEL ROMERO, LUIS CAMARRA, CRISTEL GONZALEZ, ISMAEL FERNANDEZ

Fecha: 11 / 2022

Responsable del área al que fue asignado el automotor

GRAF. MONARCA S.R.L. - Tte. Fariña 813 - Tel./Fax: 495 772 - 449 108 - RUC: 80013965-8 - C.H.T. Nº 1.043
100 Bl. 50 X 3 (20.001 / 25.000) Octubre 2018

ANEXO II-01: INFORME DE COMISIONAMIENTO NACIONAL

Se eleva a consideración de las autoridades institucionales el presente informe de comisionamiento nacional, declarando que los datos consignados son realizados en carácter de Declaración Jurada, quedando sometidos a los organismos de control.

Fecha de Informe	Número y Fecha del Expediente
14/11/22	8061 02/11/22

PERSONA ASIGNADA A LA COMISIÓN

Nombre y Apellido	C.I. N°	Funcionario	Firma
CELSO LUIS CABRAL GONZALEZ	691279	Si [X] No [ ]	

Cargo	Personal
AUXILIAR TECNICO	Permanente [X] Contratado [ ] Otros [ ]

Teléfono	Correo Electrónico
0971-402372	celso.cabral@senave.gov.py

FECHA DE VIAJE

Inicio	Final
10/11/22	10/11/22

MOVILIDAD

Público [ ] Estado [X] Otros [ ]

Chofer asignado / Nombre	Orden de Trabajo Nro.	Km. Inicio	Km. Final
Celso Cabral	28154	85913	Abierto al mes

INFORMACION GEOGRAFICA

Departamento(s)	Localidade(s)
CORDILLERA	ARROYOS Y ESTEROS.

DESCRIPCIÓN DE LAS TAREAS

Realizar encuestas sobre uso de productos fitosanitarios en los cultivos de tomate y locote y fiscalizar vranjas de protección en estos cultivos

OBSERVACIÓN (EN CASO DE MODIFICACIÓN EN RELACIÓN A LO SOLICITADO)

Se recorrieron 113 Km. siendo el Km inicial 86760 y el Km final 86873

V° B° Director, Director General o Máxima	Firma: Aclaración: Carmen Berni Ing. Agr. Sello: Reg. COSAVE PY-078

SENAVE

Servicio Nacional de Calidad y Sanidad Vegetal y de Semillas

Domicilio: ASUNCION Telefax: 445769

ORDEN DE TRABAJO

☐ ORDINARIO Nº 28154

28154

X ☐ EXTRAORDINARIO

Vehículo Tipo: CAMIONETA Chapa: HFS-197 Nº de Orden Asignado 0

Marca y Modelo: NISSAN Área Interior

Conductor Autorizado: ANGELINA SANCHEZ RAMIREZ

Días Estimados de la Misión: Desde 1/11/2022 Hasta 30/11/2022

Horas Estimadas de la Misión: Desde las 00:01 Hasta las 24:00

Km. de Salida 85913 Km. de Vuelta

Km. estimados de Recorrido 2000 Km. Real Recorridos

Consumo estimado x 100 Km: Lts. 12

TRABAJOS A REALIZAR:

ACTIVIDADES REFERENTE A LA OFICINA REGIONAL DE CORDILLERA DEL SENAVE - APOYO EN EL TRASLADO DE LOS FUNCIONARIOS DEL SENAVE

DENTRO DEL TERRITORIO NACIONAL

PUEDEN CONDUCIR: CELSO CABRAL, UDILBERTO ALMADA, CLAUDIA MONTIEL, JUAN CARLOS SILVERA, ROLANDO SANABRIA, MARCOS SALINAS, FABIO CORONEL. ACOMPAÑAN: ESTELA ACOSTA, DULCE FERREIRA, ANDREA TORRES.

SERVICIO NACIONAL DE CALIDAD Y SANIDAD VEGETAL Y DE SEMILLAS – DEPARTAMENTO TRANSPORTE – SENAVE

Fecha: 1/11/2022

Lic. José Gamarra
Jefe Interino
Dpto. de Transporte

Responsable del área a que fue asignado el automotor

GRAF. MONARCA S.R.L. - Tte. Fariña 813 - Tel./Fax: 495 772 - 449 103 - RUC: 80013985-8 - C.H.T. Nº 1.043
24 Bl. 50 X 3 (27.501 / 28.700) Octubre 2021

Lic. José Gamarra
Jefe Interino
Dpto. de Transporte

ES COPIA

ANEXO II-01: INFORME DE COMISIONAMIENTO NACIONAL

Se eleva a consideración de las autoridades institucionales el presente informe de comisionamiento nacional, declarando que los datos consignados son realizados en carácter de Declaración Jurada, quedando sometidos a los organismos de control.

Fecha de Informe	Número y Fecha del Expediente
14/11/22	8061 02/11/22

PERSONA ASIGNADA A LA COMISIÓN

Nombre y Apellido	C.I. N°	Funcionario	Firma
CLAUDIA EUSEBIA MONTIEL CÁCERES	2889403	Si [X] No [ ]	

Cargo	Personal
TECNICA	Permanente [X] Contratado [ ] Otros [ ]

Teléfono	Correo Electrónico
0511 241 380 0972 890 957	claudia.montiel@senave.gov.py

FECHA DE VIAJE

Inicio	Final
10/11/22	10/11/22

MOVILIDAD

Público [ ] Estado [X] Otros [ ]

Chofer asignado / Nombre	Orden de Trabajo Nro.	Km. Inicio	Km. Final
Celso Cabral	28154	85913	Abierto al mes

INFORMACION GEOGRAFICA

Departamento(s)	Localidade(s)
CORDILLERA	ARROYOS Y ESTEROS.

DESCRIPCIÓN DE LAS TAREAS

Realizar encuestas sobre uso de productos fitosanitarios en los cultivos de tomate y locote y fiscalizar vranjas de protección en estos cultivos

OBSERVACIÓN (EN CASO DE MODIFICACIÓN EN RELACIÓN A LO SOLICITADO)

Se recorrieron 113 Km, siendo el Km inicial 86760 el Km final 86873

V° B° Director, Director General o Máxima	Firma: Carmen Berni Aclaración: Ing. Agr. Sello: Reg. COSAVE PY-078

SENAVE

Servicio Nacional de Calidad y Sanidad Vegetal y de Semillas

Domicilio: ASUNCION Telefax: 445769

ORDEN DE TRABAJO

Nº 28154

28154

☐ ORDINARIO

X ☐ EXTRAORDINARIO

Vehículo Tipo: CAMIONETA Chapa: HFS-197 Nº de Orden Asignado: 0

Marca y Modelo: NISSAN Área Interior:

Conductor Autorizado: ANGELINA SANCHEZ RAMIREZ

Días Estimados de la Misión: Desde 1 / 11 / 2022 Hasta 30 / 11 / 2022

Horas Estimadas de la Misión: Desde las 00:01 Hasta las 24:00

Km. de Salida: 85913 Km. de Vuelta:

Km. estimados de Recorrido: 2000 Km. Real Recorridos:

Consumo estimado x 100 Km: Lts: 12

TRABAJOS A REALIZAR:

ACTIVIDADES REFERENTE A LA OFICINA REGIONAL DE CORDILLERA DEL SENAVE - APOYO EN EL TRASLADO DE LOS FUNCIONARIOS DEL SENAVE

DENTRO DEL TERRITORIO NACIONAL

PUEDEN CONDUCIR: CELSO CABRAL, UDILBERTO ALMADA, CLAUDIA MONTIEL, JUAN CARLOS SILVEIRA, ROLANDO SANABRIA, MARCOS SALINAS, FABIO CORONEL... ACOMPAÑAN: ESTELA ACOSTA, DULCE FERREIRA, ANDREA TORRES.

Fecha: 1 / 11 / 2022

SERVICIO NACIONAL DE CALIDAD Y SANIDAD VEGETAL Y DE SEMILLAS DEPARTAMENTO TRANSPORTE SENAVE

Lic. José Gamarra
Jefe Interino
Dpto. de Transporte

Responsable del área a que fue asignado el automotor

GRAF. MONARCA S.R.L. - Tte. Fariña 813 - Tel./Fax: 495 772 - 449 103 - RUC: 80013985-8 - C.H.T. Nº 1.043
24 Bl. 50 X 3 (27.501 / 28.700) Octubre 2021

SERVICIO NACIONAL DE CALIDAD Y SANIDAD VEGETAL Y DE SEMILLAS DEPARTAMENTO TRANSPORTE SENAVE

Lic. José Gamarra
Jefe Interino
Dpto. de Transporte

ES COPIA

ANEXO II-01: INFORME DE COMISIONAMIENTO NACIONAL

Se eleva a consideración de las autoridades institucionales el presente informe de comisionamiento nacional, declarando que los datos consignados son realizados en carácter de Declaración Jurada, quedando sometidos a los organismos de control.

Fecha de Informe	Número y Fecha del Expediente
28/11/22	8092 03/11/22

PERSONA ASIGNADA A LA COMISIÓN

Nombre y Apellido	C.I. N°	Funcionario	Firma
OSCAR RAÚL BENEGAS ORTIZ	690905	Si [X] No [ ]	

Cargo	Personal
AUDITOR INTERNO INSTITUCIONAL INTERINO	Permanente [X] Contratado [ ] Otros [ ]

Teléfono	Correo Electrónico
968 181 0991 714 649	oscar.benegas@senave.gov.py

FECHA DE VIAJE

Inicio	Final
15/11/22	18/11/22

MOVILIDAD

Público [ ] Estado [X] Otros [ ]

Chofer asignado / Nombre	Orden de Trabajo Nro.	Km. Inicio	Km. Final
NESTOR ALBINO CARDOZO PESOA	28119	252876	253690

INFORMACION GEOGRAFICA

Departamento(s)	Localidade(s)
CAAGUAZU - GUAIRÁ - CAAZAPÁ	CORONEL OVIEDO - VILLARRICA - SAN JUAN NEPOMUCENO.

DESCRIPCIÓN DE LAS TAREAS

Verificación de Gestión de bienes de uso.

OBSERVACIÓN (EN CASO DE MODIFICACIÓN EN RELACIÓN A LO SOLICITADO)

V° B° Director, Director General o Máxima	Firma: Aclaración: Ing. Agr. ROBERTO L. GONZALEZ N Sello: Presidente - SENAVE

SENAVE

Servicio Nacional de Calidad y Sanidad Vegetal y de Semillas

Domicilio: ASUNCION Telefax: 445769

ORDEN DE TRABAJO

☐ ORDINARIO

X ☐ EXTRAORDINARIO

Nº 28119

28119

Vehículo Tipo: CAMIONETA Chapa: FAJ-499 Nº de Orden Asignado: 0

Marca y Modelo: MITSUBISHI Área Interior: DOBLE

Conductor Autorizado: NESTOR ALBINO CARDOZO PESOA

Días Estimados de la Misión: Desde 14 / 11 / 2022 Hasta 21 / 11 / 2022

Horas Estimadas de la Misión: Desde las 00:01 Hasta las 24:00

Km. de Salida: 252876 Km. de Vuelta

Km. estimados de Recorrido: 1200 Km. Real Recorridos: 253690

Consumo estimado x 100 Km: Lts. 12 814

TRABAJOS A REALIZAR:

TRASLADO DE LOS FUNCIONARIOS DE LA AUDITORIA INTERNA INSTITUCIONAL A LOS DEPARTAMENTOS DE CAAGUAZÚ, GUAIRA Y CAAZAPÁ

DENTRO DEL TERRITORIO NACIONAL

ACOMPAÑAN: OSCAR BENEGAS, RAMIRO SOTO

Fecha: 14 / 11 / 2022

Responsable del área al que fue asignado el automotor

Lic. José Gamarra
Jefe Interino
Dpto de Transporte

GRAF. MONARCA S.R.L. - Tte. Fariña 813 - Tel./Fax: 495 772 - 449 103 - RUC: 80013... 24 Bl. 50 X 3 (27.501 / 28.700) Octubre 2021






SERVICIO NACIONAL DE CALIDAD
SENAVE
Y SANIDAD VEGETAL Y DE SEMILLAS

ANEXO II-01: INFORME DE COMISIONAMIENTO NACIONAL

Se eleva a consideración de las autoridades institucionales el presente informe de comisionamiento nacional, declarando que los datos consignados son realizados en carácter de Declaración Jurada, quedando sometidos a los organismos de control.

Fecha de Informe	Número y Fecha del Expediente
28/11/22	8092 03/11/22

PERSONA ASIGNADA A LA COMISIÓN

Nombre y Apellido	C.I. N°	Funcionario	Firma
RAMIRO GERARDO SOTO AGUILAR	4472719	Si [X] No [ ]	

Cargo	Personal
AUDITOR DE CAMPO	Permanente [X] Contratado [ ] Otros [ ]

Teléfono	Correo Electrónico
(0992)311815	ramiro.soto@senave.gov.py

FECHA DE VIAJE

Inicio	Final
15/11/22	18/11/22

MOVILIDAD

Público [ ] Estado [X] Otros [ ]

Chofer asignado / Nombre	Orden de Trabajo Nro.	Km. Inicio	Km. Final
NESTOR ALBINO CARDOZO PESOA	28119	252876	253690

INFORMACION GEOGRAFICA

Departamento(s)	Localidade(s)
CAAGUAZÚ - GUAIRÁ - CAAZAPÁ	CORONEL OVIEDO - VILLARRICA - SAN JUAN NEPOMUCENO.

DESCRIPCIÓN DE LAS TAREAS

Verificación de Gestion de bienes de uso

OBSERVACIÓN (EN CASO DE MODIFICACIÓN EN RELACIÓN A LO SOLICITADO)

V° B° Director, Director General o Máxima	Firma: Aclaración: Sello:

SENAVE

Servicio Nacional de Calidad y Sanidad Vegetal y de Semillas

Domicilio ASUNCION Telefax: 445769

ORDEN DE TRABAJO

☐ ORDINARIO Nº 28119

X ☐ EXTRAORDINARIO ***28119***

Vehiculo Tipo: CAMIONETA Chapa: EAJ-499 Nº de Orden Asignado 0

Marca y Modelo: MITSUBISHI Área Interior DOBLE

Conductor Autorizado: NESTOR ALBINO CARDOZO PESOA

Dias Estimados de la Misión: Desde 14 / 11 / 2022 Hasta 21 / 11 / 2022

Horas Estimadas de la Misión: Desde las 00:01 Hasta las 24:00

Km. de Salida: 252876 Km. de Vuelta

Km. estimados de Recorrido: 1200 Km. Real Recorridos 253690

Consumo estimado x 100 Km: Lts. 12 814

TRABAJOS A REALIZAR:

TRASLADO DE LOS FUNCIONARIOS DE LA AUDITORIA INTERNA INSTITUCIONAL A LOS DEPARTAMENTOS DE CAAGUAZU, GUAIRA Y CAAZAPA

DENTRO DEL TERRITORIO NACIONAL

ACOMPAÑAN: OSCAR BENEGAS, RAMIRO SOTO

Fecha: 14 / 11 / 2022

Responsable del área al que fue asignado el automotor

Lic. Jogé Gamarra
Jefe Interino
Dpto de Transporte

GRAF. MONARCA S.R.L. - Tte. Fariña 813 - Tel./Fax: 495 772 - 449 103 - RUC: 80013
24 Bl. 50 X 3 (27.501 / 28 700) Octubre 2021

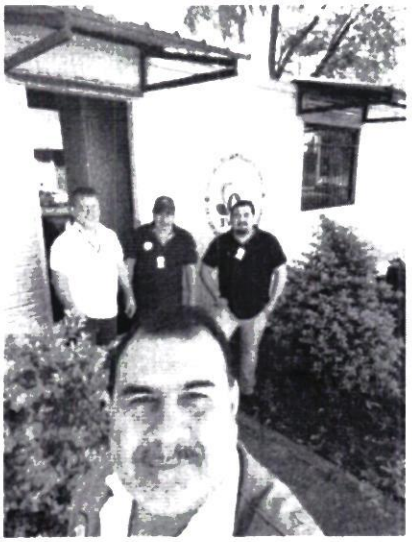


SERVICIO NACIONAL DE CALIDAD
SENAVE
Y SANIDAD VEGETAL Y DE SEM



ANEXO II-01: INFORME DE COMISIONAMIENTO NACIONAL

Se eleva a consideración de las autoridades institucionales el presente informe de comisionamiento nacional, declarando que los datos consignados son realizados en caracter de Declaración Jurada, quedando sometidos a los organismos de control

Fecha de Informe	Número y Fecha del Expediente
28/11/22	8180 08/11/22

PERSONA ASIGNADA A LA COMISIÓN

Nombre y Apellido	C.I. N°	Funcionario	Firma
MAURO ELÍAS AYALA FELTES	2490100	Si [X] No [ ]	

Cargo	Personal
JEFE DE DEPARTAMENTO	Permanente [X] Contratado [ ] Otros [ ]

Teléfono	Correo Electrónico
0971-192422 0981 432025	mauro.ayala@senave.gov.py

FECHA DE VIAJE

Inicio	Final
15/11/22	18/11/22

MOVILIDAD

Publico [ ] Estado [ ] Otros [X]

Chofer asignado / Nombre	Orden de Trabajo Nro.	Km. Inicio	Km. Final

INFORMACION GEOGRAFICA

Departamento(s)	Localidade(s)
MISIONES - ITAPUA	SAN IGNACIO - GENERAL DELGADO - CORONEL BOGADO

DESCRIPCIÓN DE LAS TAREAS

Recabar datis para la elaboración del Informe de Gestión de la Dirección General de Administración y Finanzas del Ejercicio Fiscal 2022 y regularización de documentaciones

OBSERVACIÓN (EN CASO DE MODIFICACIÓN EN RELACIÓN A LO SOLICITADO)

V° B° Director, Director General o Máxima	Firma: Aclaración: Sello:



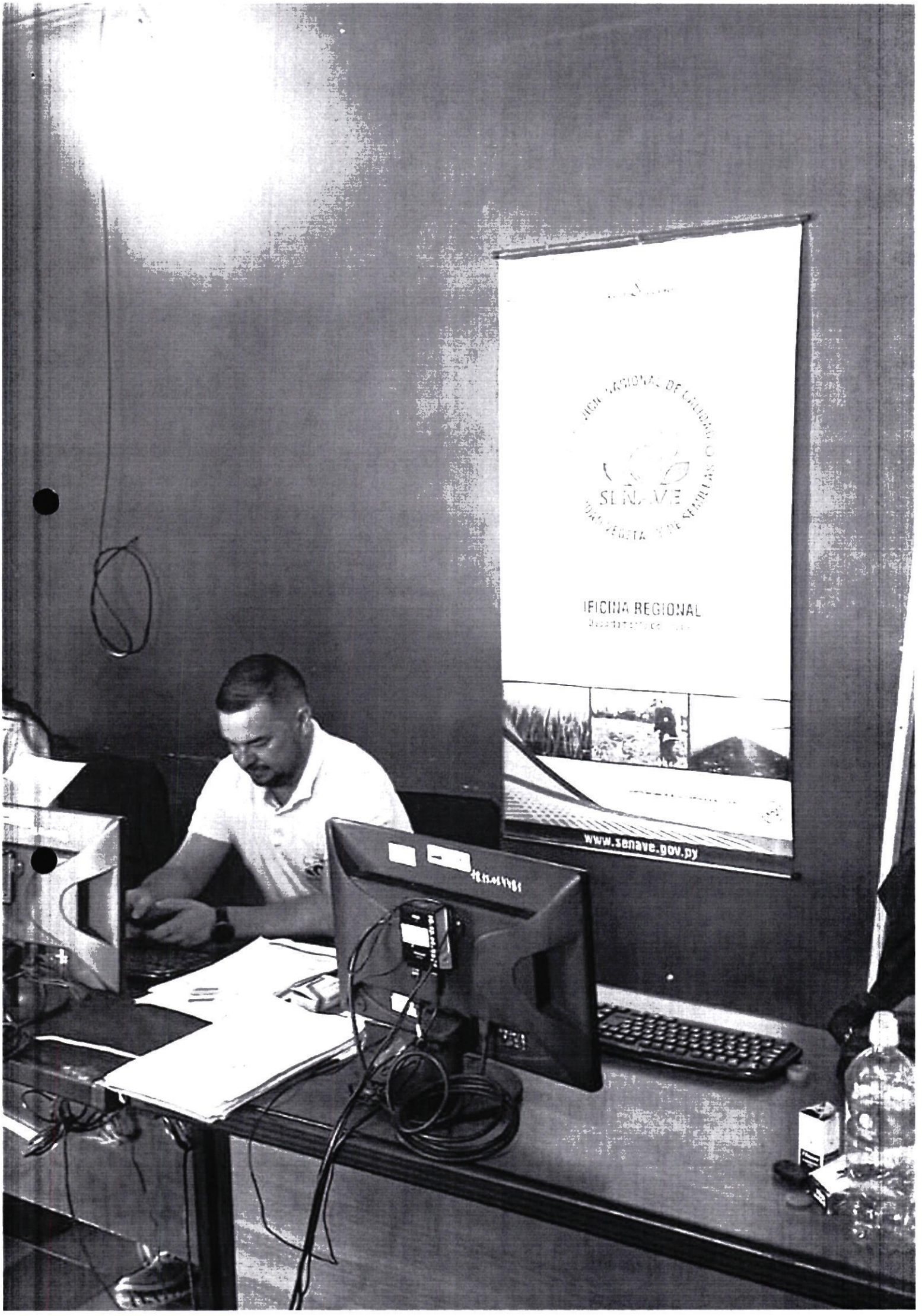
SENAVE
IFICINA REGIONAL
www.senave.gov.py

ANEXO II-01: INFORME DE COMISIONAMIENTO NACIONAL

Se eleva a consideración de las autoridades institucionales el presente informe de comisionamiento nacional, declarando que los datos consignados son realizados en carácter de Declaración Jurada, quedando sometidos a los organismos de control

Fecha de Informe	Número y Fecha del Expediente
24/11/22	8223 08/11/22

PERSONA ASIGNADA A LA COMISIÓN

Nombre y Apellido	C.I. N°	Funcionario	Firma
DAVID FELICIANO GONZALEZ AMARILLA	3295224	Si [X] No [ ]	

Cargo	Personal
ASISTENTE	Permanente [X] Contratado [ ] Otros [ ]

Teléfono	Correo Electrónico
(0994)288699	david.gonzalez@senave.gov.py

FECHA DE VIAJE

Inicio	Final
14/11/22	18/11/22

MOVILIDAD

Público [ ] Estado [X] Otros [ ]

Chofer asignado / Nombre	Orden de Trabajo Nro.	Km. Inicio	Km. Final
Jorge Benitez	28517	354222	355480

INFORMACION GEOGRAFICA

Departamento(s)	Localidade(s)
CAAGUAZÚ - ALTO APRANÁ	TEMBIAPORÁ - YGUAZÚ.

DESCRIPCIÓN DE LAS TAREAS

Cobertura periodística y registro de imágenes y videos de las actividades que realizará el Presidente del SENAVE en el mmarco de la visita técnica del SENASA (Argentina)

OBSERVACIÓN (EN CASO DE MODIFICACIÓN EN RELACIÓN A LO SOLICITADO)

V° B° Director, Director General o Máxima	Firma: Aclaración: Sello: Abg. Marcelo Rojas, Titular Secretaría de Gabinete SENAVE

SENAVE

Servicio Nacional de Calidad y Sanidad Vegetal y de Semillas

445769

Domicilio ASUNCION Telefax:

ORDEN DE TRABAJO

Nº 28517
28517

☐ ORDINARIO

X ☐ EXTRAORDINARIO

Vehiculo Tipo: D-MAX Chapa: EAG-608 Nº de Orden Asignado 0

Marca y Modelo: ISUZU Área Interior DOBLE

Conductor Autorizado: JORGE RAFAEL BENITEZ GUERRERO

Dias Estimados de la Misión: Desde 11 / 11 / 2022 Hasta 21 / 11 / 2022

Horas Estimadas de la Misión: Desde las 00:01 Hasta las 24:00

Km. de Salida: 354222 Km. de Vuelta

Km. estimados de Recorrido: 1200 Km. Real Recorridos 355480

Consumo estimado x 100 Km: Lts. 12 1258

TRABAJOS A REALIZAR:

PARTICIPAR DE LA VISITA TECNICA DE SENASA ARGENTINA - FERIA HORTIPAR, Y DE LA REUNION DE JEFE DE OFICINAS REGIONALES EN EL DEPARTAMENTO DE CAAGUAZU Y ALTO PARANA DENTRO DEL TERRITORIO NACIONAL - FOZ DE YGUAZU (BRASIL)

ACOMPAÑAN: OLGA PAVON, FERILDE GONZALEZ; DAVID GONZALEZ, ESTEBAN ARECOS

Fecha: 11 / 11 / 2022

Responsable del área al que fue asignado el automotor

Lic. José Gamarra
Jefe Interino
Dpto. de Transporte

GRAF. MONARCA S.R.L. - Tte. Fariña 813 - Tel./Fax: 495 772 - 449 103 - RUC: 80013965-8 - C.N.T. 10.043
24 Bl. 50 X 3 (27.501 / 28.700) Octubre 2021

Lic. José Gamarra
Jefe Interino
Dpto. de Transporte

ES COPIA

HORTIPAR

Expo feria hortícola de Paraguay



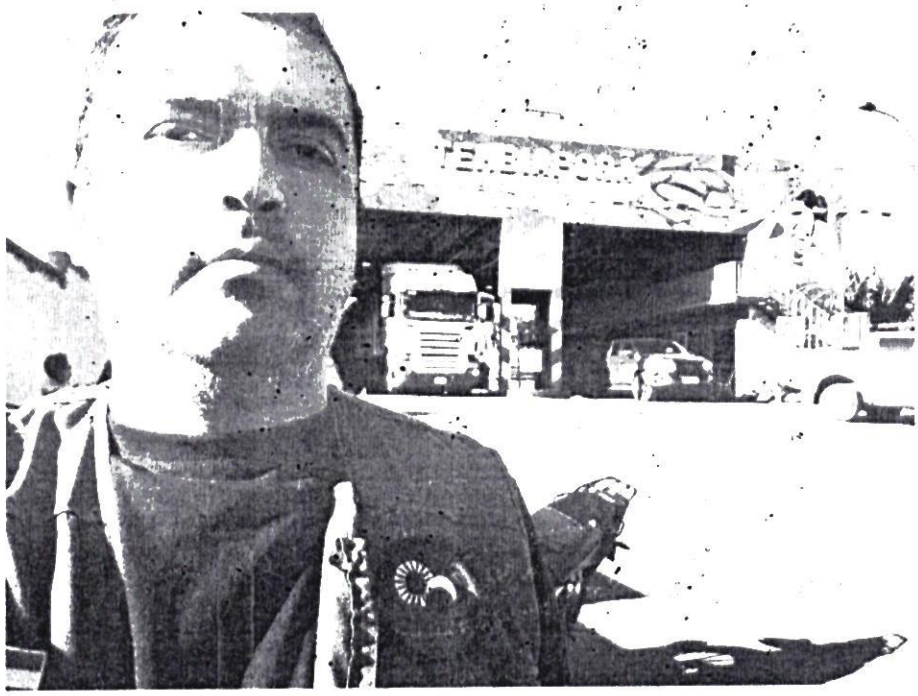

ANEXO II-01: INFORME DE COMISIONAMIENTO NACIONAL

Se eleva a consideración de las autoridades institucionales el presente informe de comisionamiento nacional, declarando que los datos consignados son realizados en carácter de Declaración Jurada, quedando sometidos a los organismos de control.

Fecha de Informe	Número y Fecha del Expediente
24/11/22	8223 08/11/22

PERSONA ASIGNADA A LA COMISIÓN

Nombre y Apellido	C.I. N°	Funcionario	Firma
ESTEBAN NICOLAS ARECO MERELES	3637811	Si [X] No [ ]	

Cargo	Personal
ASISTENTE	Permanente [X] Contratado [ ] Otros [ ]

Teléfono	Correo Electrónico
0981 520 480	esteban.areco@senave.gov.py

FECHA DE VIAJE

Inicio	Final
14/11/22	18/11/22

MOVILIDAD

Público [ ] Estado [X] Otros [ ]

Chofer asignado / Nombre	Orden de Trabajo Nro.	Km. Inicio	Km. Final
Jorge Rafael Benítez Guerrero	28517	354222	355480

INFORMACION GEOGRAFICA

Departamento(s)	Localidade(s)
ALTO PARANÁ - CAAGUAZÚ	YGUAZÚ - TEMBIAPORA.

DESCRIPCIÓN DE LAS TAREAS

Toma de imágenes, videos y entrevistas, acompañando las actividades del Presidente del SENAVE en el marco de la visita técncia SENASA, para la posterior elaboración de audiovisuales institucionales.

OBSERVACIÓN (EN CASO DE MODIFICACIÓN EN RELACIÓN A LO SOLICITADO)

V° B° Director, Director General o Máxima	Firma: Aclaración: Sello: Abg. Marcelo Rojas, Titular Secretaría de Gabinete SENAVE

SENAVE

Servicio Nacional de Calidad y Sanidad Vegetal y de Semillas

445769

Domicilio ASUNCION Telefax:

ORDEN DE TRABAJO

Nº 28517
28517

☐ ORDINARIO

X ☐ EXTRAORDINARIO

Vehiculo Tipo: D-MAX Chapa: EAG-608 Nº de Orden Asignado 0

Marca y Modelo: ISUZU Área Interior DOBLE

Conductor Autorizado: JORGE RAFAEL BENITEZ GUERRERO

Días Estimados de la Misión: Desde 11/11/2022 Hasta 21/11/2022

Horas Estimadas de la Misión: Desde las 00:01 Hasta las 24:00

Km. de Salida: 354222 Km. de Vuelta

Km. estimados de Recorrido: 1200 Km. Real Recorridos 355480

Consumo estimado x 100 Km: Lts. 12 1258

TRABAJOS A REALIZAR:

PARTICIPAR DE LA VISITA TECNICA DE SENASA ARGENTINA - FERIA HORTIPAR, Y DE LA REUNION DE JEFE DE OFICINAS REGIONALES EN EL DEPARTAMENTO DE CAAGUAZU Y ALTO PARANA

DENTRO DEL TERRITORIO NACIONAL - FOZ DE YGUAZU (BRASIL)

ACOMPAÑAN: OLGA PAVON, FERILDE GONZALEZ; DAVID GONZALEZ, ESTEBAN ARECOS

Fecha: 11/11/2022

Responsable del área al que fue asignado el automotor

Lic. José Gamarra
Jefe Interino
Dpto. de Transporte

GRAF. MONARCA S.R.L. - Tte. Fariña 813 - Tel./Fax: 495 772 - 449 103 - RUC: 80013965-6 - C.N.T. 10.1043
24 Bl. 50 X 3 (27.501 / 28.700) Octubre 2021

Lic. José Gamarra
Jefe Interino
Dpto. de Transporte

ES COPIA



ANEXO II-01: INFORME DE COMISIONAMIENTO NACIONAL

Se eleva a consideración de las autoridades institucionales el presente informe de comisionamiento nacional, declarando que los datos consignados son realizados en carácter de Declaración Jurada, quedando sometidos a los organismos de control.

Fecha de Informe	Número y Fecha del Expediente
28/11/22	8222 08/11/22

PERSONA ASIGNADA A LA COMISIÓN

Nombre y Apellido	C.I. N°	Funcionario	Firma
MARCELO DANIEL ROJAS GONZALEZ	1502682	Si [X] No [ ]	

Cargo	Personal
TITULAR	Permanente [ ] Contratado [ ] Otros [X]

Teléfono	Correo Electrónico
0981-238-305	marcelo.rojas@senave.gov.py

FECHA DE VIAJE

Inicio	Final
14/11/22	18/11/22

MOVILIDAD

Público [ ] Estado [ ] Otros [X]

Chofer asignado / Nombre	Orden de Trabajo Nro.	Km. Inicio	Km. Final
-	-	-	-

INFORMACION GEOGRAFICA

Departamento(s)	Localidade(s)
ALTO PARANÁ - CAAGUAZÚ	YGUAZÚ - TEMBIAPORA.

DESCRIPCIÓN DE LAS TAREAS

Para participar y acompañar al Sr. Presidente Rodrigo Gonzalez de las Reuniones en el Marco del Proyecto Centros Regionales del SENAVE en CETAPAR con tecnicos de SENASA-Argentina y para participar de la Exposición de HORTIPAR 2022

OBSERVACIÓN (EN CASO DE MODIFICACIÓN EN RELACIÓN A LO SOLICITADO)

Informo que debido al problema mecanico del vehiculo el traslado lo realice en mi vehiculo

V° B° Director, Director General o Máxima	Firma: Aclaración: Sello:





ANEXO II-01: INFORME DE COMISIONAMIENTO NACIONAL

Se eleva a consideración de las autoridades institucionales el presente informe de comisionamiento nacional, declarando que los datos consignados son realizados en carácter de Declaración Jurada, quedando sometidos a los organismos de control.

Fecha de Informe	Número y Fecha del Expediente
28/11/22	8222 08/11/22

PERSONA ASIGNADA A LA COMISIÓN

Nombre y Apellido	C.I. N°	Funcionario	Firma
JUAN MIGUEL ESPINOLA TORALES	3727775	Si [X] No [ ]	

Cargo	Personal
ASISTENTE TECNICO	Permanente [ ] Contratado [ ] Otros [X]

Teléfono	Correo Electrónico
0981-888-892	juan.espinola@senave.gov.py

FECHA DE VIAJE

Inicio	Final
14/11/22	18/11/22

MOVILIDAD

Público [ ] Estado [X] Otros [ ]

Chofer asignado / Nombre	Orden de Trabajo Nro.	Km. Inicio	Km. Final
Pablo Ayub	27829	267381	268983

INFORMACION GEOGRAFICA

Departamento(s)	Localidade(s)
ALTO PARANÁ - CAAGUAZÚ	YGUAZÚ - TEMBIAPORA.

DESCRIPCIÓN DE LAS TAREAS

Para participar y acompañar al Titular de la Secretaría de Gabinete el Abg. Marcelo Rojas, de las de las Reuniones en el Marco del Proyecto Centros Regionales del SENAVE en CETAPAR con técnicos de SENASA-Argentina y para participar de la Exposición de HORTIPAR 2022

OBSERVACIÓN (EN CASO DE MODIFICACIÓN EN RELACIÓN A LO SOLICITADO)

V° B° Director, Director General o Máxima	Firma: Aclaración: Abg. Marcelo Rojas, Titular Sello: Secretaría de Gabinete SENAVE

SENAVE

Servicio Nacional de Calidad y Sanidad Vegetal y de Semillas

445769

Domicilio: ASUNCION Telefax:

ORDEN DE TRABAJO

Nº 27829

27829

☐ ORDINARIO

X ☐ EXTRAORDINARIO

Vehiculo Tipo: D-MAX Chapa: EAG-510 Nº de Orden Asignado 0

Marca y Modelo: ISUZU Área Interior DOBLE

Conductor Autorizado: PABLO AYUB WASMOSY

Días Estimados de la Misión: Desde 14 / 11 / 2022 Hasta 21 / 11 / 2022

Horas Estimadas de la Misión: Desde las 00:01 Hasta las 24:00

Km. de Salida 267381 Km. de Vuelta 268983

Km. estimados de Recorrido 1500 Km. Real Recorridos 1602

Consumo estimado x 100 Km: Lts. 12

TRABAJOS A REALIZAR:

ACTIVIDADES REFERENTES A LA SECRETARIA DE GABINETE DEL SENAVE

DENTRO DEL TERRITORIO NACIONAL

ACOMPAÑAN: EVA SEGOVIA, ANAHI PALACIOS, PUEDEN CONDUCIR: ARIEL PALACIOS, JUAN ESPINOLA

Fecha: 14 / 11 / 2022

Lic. José Gamarra
Jefe Interino
Dpto. de Transporte

Responsable del área al que es asignado el automotor

GRAF. MONARCA S.R.L. - Tte. Fariña 813 - Tel./Fax: 495 772 - 449 103 - RUC: 80013965-
24 Bl. 50 X 3 (27.501 / 28.700) Octubre 2021

Lic. José Gamarra
Jefe Interino
Dpto. de Transporte

NO USAR





ANEXO II-01: INFORME DE COMISIONAMIENTO NACIONAL

Se eleva a consideración de las autoridades institucionales el presente informe de comisionamiento nacional, declarando que los datos consignados son realizados en carácter de Declaración Jurada, quedando sometidos a los organismos de control.

Fecha de Informe	Número y Fecha del Expediente
28/11/22	8222 08/11/22

PERSONA ASIGNADA A LA COMISIÓN

Nombre y Apellido	C.I. N°	Funcionario	Firma
EVA ANTONIA SEGOVIA ALMIRON	4028985	Si [X] No [ ]	

Cargo	Personal
Asesora Jurídica Dictaminante Vinculante, enlace con la DGAJ y la	Permanente [X] Contratado [ ] Otros [ ]

Teléfono	Correo Electrónico
021579337 0981 983173	eva.segovia@senave.gov.py

FECHA DE VIAJE

Inicio	Final
14/11/22	18/11/22

MOVILIDAD

Público [ ] Estado [X] Otros [ ]

Chofer asignado / Nombre	Orden de Trabajo Nro.	Km. Inicio	Km. Final
Pablo Ayub	27829	267381	268983

INFORMACION GEOGRAFICA

Departamento(s)	Localidade(s)
ALTO PARANÁ - CAAGUAZÚ	YGUAZÚ - TEMBIAPORA.

DESCRIPCIÓN DE LAS TAREAS

Para participar como apoyo logistico en el Marco del Proyecto Centros de Regionales del SENAVE en CETAPAR con Técnicos de SENASA-Argentina y participar de la Exposición de Hortipar 2022

OBSERVACIÓN (EN CASO DE MODIFICACIÓN EN RELACIÓN A LO SOLICITADO)

V° B° Director, Director General o Máxima	Firma: Aclaración: Abg. Marcelo Rojas, Titular Sello: Secretaría de Gabinete SENAVE

SENAVE

Servicio Nacional de Calidad y Sanidad Vegetal y de Semillas

445769

Domicilio ASUNCION Telefax:

ORDEN DE TRABAJO

Nº 27829

27829

☐ ORDINARIO

X ☐ EXTRAORDINARIO

Vehiculo Tipo: D-MAX Chapa: EAG-510 Nº de Orden Asignado 0

Marca y Modelo: ISUZU Área Interior DOBLE

Conductor Autorizado: PABLO AYUB WASMOSY

Dias Estimados de la Misión: Desde 14 / 11 / 2022 Hasta 21 / 11 / 2022

Horas Estimadas de la Misión: Desde las 00:01 Hasta las 24:00

Km. de Salida 267381 Km. de Vuelta 268983

Km. estimados de Recorrido 1500 Km. Real Recorridos 1602

Consumo estimado x 100 Km: Lts. 12

TRABAJOS A REALIZAR:

ACTIVIDADES REFERENTES A LA SECRETARIA DE GABINETE DEL SENAVE

DENTRO DEL TERRITORIO NACIONAL

ACOMPAÑAN: EVA SEGOVIA, ANAHI PALACIOS, PUEDEN CONDUCIR: ARIEL PALACIOS, JUAN ESPINOLA

Fecha: 14 / 11 / 2022

Responsable del área al que es asignado el vehículo

Lic. José Gamarra
Jefe Interino
Dpto de Transporte

GRAF. MONARCA S.R.L. - Tte. Fariña 813 - Tel./Fax: 495 772 - 449 103 - RUC: 80013965-8
24 Bl. 50 X 3 (27.501 / 28.700) Octubre 2021

Lic. José Gamarra
Jefe Interino
Dpto de Transporte

ES COPIA




MUNICIPALIDAD DE TEMBIAPORÃ
CAAGUAZU - PARAGUAY
Tembiaporã Cambia Para Mejor
2021 - 2025

ANEXO II-01: INFORME DE COMISIONAMIENTO NACIONAL

Se eleva a consideración de las autoridades institucionales el presente informe de comisionamiento nacional, declarando que los datos consignados son realizados en carácter de Declaración Jurada, quedando sometidos a los organismos de control.

Fecha de Informe	Número y Fecha del Expediente
28/11/22	8222 08/11/22

PERSONA ASIGNADA A LA COMISIÓN

Nombre y Apellido	C.I. N°	Funcionario	Firma
ARIEL MILCIADES BARRIOS FIGUEREDO	4607345	Si [X] No [ ]	

Cargo	Personal
ASISTENTE	Permanente [ ] Contratado [ ] Otros [X]

Teléfono	Correo Electrónico
021-299-071 0961-254-882	ariel.barrios@senave.gov.py

FECHA DE VIAJE

Inicio	Final
14/11/22	18/11/22

MOVILIDAD

Público [ ] Estado [X] Otros [ ]

Chofer asignado / Nombre	Orden de Trabajo Nro.	Km. Inicio	Km. Final
Pablo Ayub	27829	267381	268983

INFORMACION GEOGRAFICA

Departamento(s)	Localidade(s)
ALTO PARANÁ - CAAGUAZÚ	YGUAZÚ - TEMBIAPORA.

DESCRIPCIÓN DE LAS TAREAS

Para realizar traslado de los funcionarios el Abg. Marcelo Rojas, La Abg. Eva Segovia y el Lic. Juan Espinola para que participe de las Reuniones en el Marco del Proyecto Centros Regionales del SENAVE en CETAPAR con técnicos de SENASA-Argentina y para participar de la Exposición de HORTIPAR 2022.

OBSERVACIÓN (EN CASO DE MODIFICACIÓN EN RELACIÓN A LO SOLICITADO)

V° B° Director, Director General o Máxima	Firma: Aclaración: Sello: Abg. Marcelo Rojas, Titular Secretaría de Gabinete SENAVE

SENAVE

Servicio Nacional de Calidad y Sanidad Vegetal y de Semillas

Domicilio: ASUNCION Telefax: 445769

ORDEN DE TRABAJO

Nº 27829

27829

☐ ORDINARIO

X ☐ EXTRAORDINARIO

Vehiculo Tipo: D-MAX Chapa: EAG-510 Nº de Orden Asignado: 0

Marca y Modelo: ISUZU Área Interior: DOBLE

Conductor Autorizado: PABLO AYUB WASMOSY

Días Estimados de la Misión: Desde 14 / 11 / 2022 Hasta 21 / 11 / 2022

Horas Estimadas de la Misión: Desde las 00:01 Hasta las 24:00

Km. de Salida: 267381 Km. de Vuelta: 268983

Km. estimados de Recorrido: 1500 Km. Real Recorridos: 1602

Consumo estimado x 100 Km: Lts. 12

TRABAJOS A REALIZAR:

ACTIVIDADES REFERENTES A LA SECRETARIA DE GABINETE DEL SENAVE

DENTRO DEL TERRITORIO NACIONAL

ACOMPAÑAN: EVA SEGOVIA, ANAHI PALACIOS, PALACIOS, JUAN ESPINOLA

PUEDEN CONDUCIR: ARIEL

Fecha: 14 / 11 / 2022

Responsable del área al que fue asignado el automotor

Lic. José Gamarra
Jefe Interino
Dpto. de Transporte

SERVICIO NACIONAL DE CALIDAD Y SANIDAD VEGETAL Y DE SEMILLAS * SENAVE * DEPARTAMENTO TRANSPORTE

Lic. José Gamarra
Jefe Interino
Dpto. de Transporte

ES COPIA

GRAF. MONARCA S.R.L. - Tte. Fariña 813 - Tel./Fax: 495 772 - 449 103 - RUC: 80013965-8 - E.N.M.S. 10000
24 Bl. 50 X 3 (27.501 / 28.700) Octubre 2021





ANEXO II-01: INFORME DE COMISIONAMIENTO NACIONAL

Se eleva a consideración de las autoridades institucionales el presente informe de comisionamiento nacional, declarando que los datos consignados son realizados en carácter de Declaración Jurada, quedando sometidos a los organismos de control.

Fecha de Informe	Número y Fecha del Expediente
22/11/22	8056 02/11/22

PERSONA ASIGNADA A LA COMISIÓN

Nombre y Apellido	C.I. N°	Funcionario	Firma
ARNALDO RAMON CANTERO RIVAS	3692978	Si [X] No [ ]	

Cargo	Personal
JEFE DE DEPARTAMENTO	Permanente [X] Contratado [ ] Otros [ ]

Teléfono	Correo Electrónico
0973193568	arnaldo.cantero@senave.gov.py

FECHA DE VIAJE

Inicio	Final
14/11/22	18/11/22

MOVILIDAD

Público [ ] Estado [X] Otros [ ]

Chofer asignado / Nombre	Orden de Trabajo Nro.	Km. Inicio	Km. Final
MONICA CASTIGLIONI	023630	194646	195614

INFORMACION GEOGRAFICA

Departamento(s)	Localidade(s)
ALTO PARANÁ - CAAGUAZÚ	COLONIA YGUAZU - TEMBIAPORA.

DESCRIPCIÓN DE LAS TAREAS

Participar de la Visita Técnica de SENASA - Argentina. Hortipar y Reunión de Jefes de las Oficinas Regionales.

OBSERVACIÓN (EN CASO DE MODIFICACIÓN EN RELACIÓN A LO SOLICITADO)

V° B° Director, Director General o Máxima	Firma: Carmen Berni Aclaración: Ing. Agr. Reg. COSAVE PY-078 Sello:

SENAVE

Servicio Nacional de Calidad y Sanidad Vegetal y de Semillas

Domicilio: ASUNCION Telefax: 445769

ORDEN DE TRABAJO

☐ ORDINARIO

☐ EXTRAORDINARIO

Nº 023630

23630

Vehiculo Tipo: L-200 Chapa: HAJ-604 Nº de Orden Asignado: 0

Marca y Modelo: MITSUBISHI Área Interior: DOBLE

Conductor Autorizado: MONICA CASTIGLIONI

Días Estimados de la Misión: Desde 11 / 11 / 2022 Hasta 21 / 11 / 2022

Horas Estimadas de la Misión: Desde las 00:01 Hasta las 24:00

Km. de Salida: 194646 Km. de Vuelta 196614

Km. estimados de Recorrido: 1500 Km. Real Recorridos 968

Consumo estimado x 100 Km: Lts. 12

TRABAJOS A REALIZAR:

PARTICIPAR DE LA VISITA TECNICA SENASA – ARGENTINA DE LA FERIA HORTIFAR 2022 Y DE LA REUNION DE JEFES DE LAS OFICINAS REGIONALES EN LOS DEPARTAMENTOS DE CAAGUAZU Y ALTO PARANA

DENTRO DEL TERRITORIO NACIONAL – FOZ DE YGUAZU (BRASIL)

ACOMPAÑAN: ARNALDO CANTERO, ANGELINA SANCHEZ, PERLA BENITEZ, ERNESTO ENCISO, ELICER DIAZ, LEONARDO ENCINA, FRANCISCO ARRIA, CARLOS DELGADO, JORGE TORRES FARIS, PEDRO PRIETO, CARMEN BERNI, MIRIAN VERA, CRISTIAN MARECOS, MYRIAN CINDIA

Fecha: 11 / 11 / 2022

Responsable del área al que fue asignado el automotor

Lic. José Gamarra
Jefe Interino
Dpto. de Transporte

GRAF. MONARCA S.R.L. - Tte. Farías 813 - Tel./Fax: 498 772 - 449 103 - RUC: 80013983-8 - C.H.T. Nº 1.843
100 Bl. 50 X 3 [29.001 / 25.000] Octubre 2018

SENAVE * SERVICIO NACIONAL DE CALIDAD Y SANIDAD VEGETAL Y DE SEMILLAS * DEPARTAMENTO TRANSPORTE

Lic. José Gamarra
Jefe Interino
Dpto. de Transporte

ES COPIA


Rural Makro
HORTIPAR
CONCOPAR
Coca-Cola

HORTIPAR


HORTIPAR
Expoferia Hortícola de Paraguay
EXPO2022
HORTIPAR
HORTIPAR

SIGE



ANEXO II-01: INFORME DE COMISIONAMIENTO NACIONAL

Se eleva a consideración de las autoridades institucionales el presente informe de comisionamiento nacional, declarando que los datos consignados son realizados en carácter de Declaración Jurada, quedando sometidos a los organismos de control

Fecha de Informe	Número y Fecha del Expediente
21/11/22	8056 02/11/22

PERSONA ASIGNADA A LA COMISIÓN

Nombre y Apellido	C.I. N°	Funcionario	Firma
MONICA MARIA CASTIGLIONI MARTENS	4834998	Si [X] No [ ]	

Cargo	Personal
JEFE INTERINO DE DEPARTAMENTO	Permanente [X] Contratado [ ] Otros [ ]

Teléfono	Correo Electrónico
0984228628	monica.castiglioni@senave.gov.py

FECHA DE VIAJE

Inicio	Final
14/11/22	18/11/22

MOVILIDAD

Público [ ] Estado [X] Otros [ ]

Chofer asignado / Nombre	Orden de Trabajo Nro.	Km. Inicio	Km. Final
Mónica Castiglioni	023630	194646	195614

INFORMACION GEOGRAFICA

Departamento(s)	Localidade(s)
ALTO PARANÁ - CAAGUAZÚ	COLONIA YGUAZÚ - TEMBIAPORA.

DESCRIPCIÓN DE LAS TAREAS

Participar de la Visita Técnica de SENASA - Argentina, Hortipar y Reunión de Jefes de las Oficinas Regionales

OBSERVACIÓN (EN CASO DE MODIFICACIÓN EN RELACIÓN A LO SOLICITADO)

V° B° Director, Director General o Máxima	Firma: Carmen Berni Aclaración: Ing. Agr. Sello: Reg. COSAVE PY-078

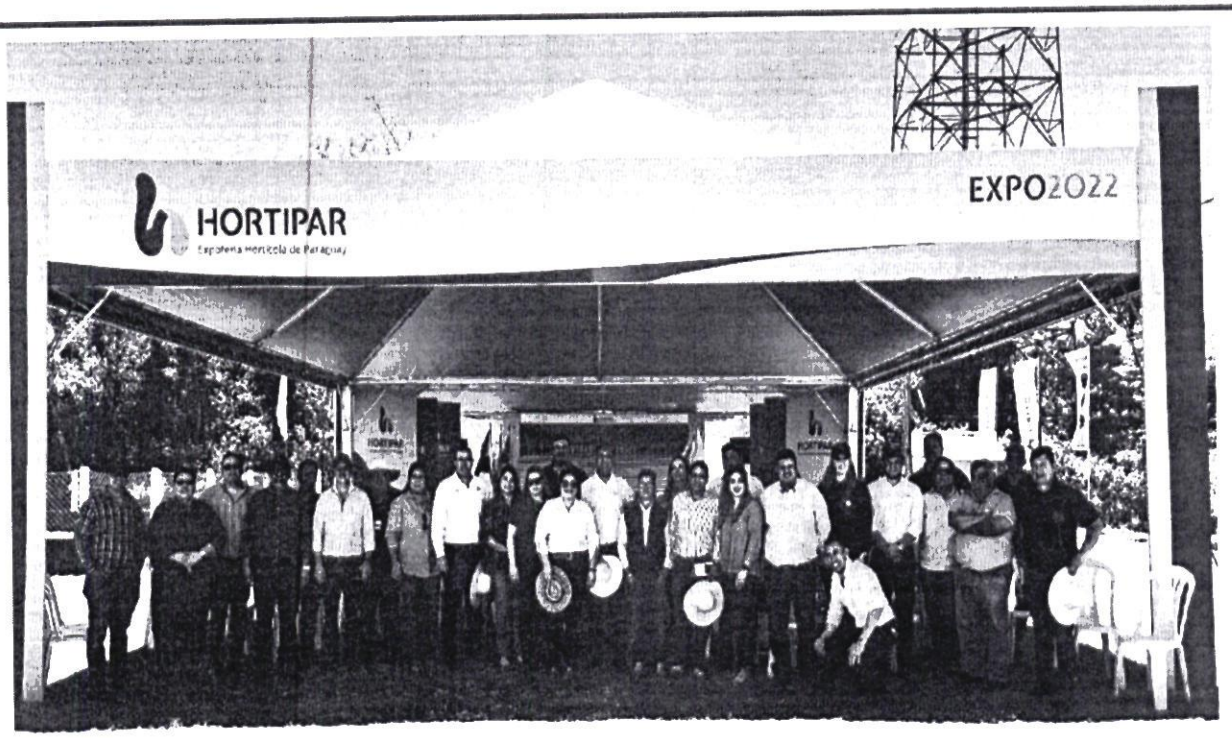
HORTIPAR
EXPO2022

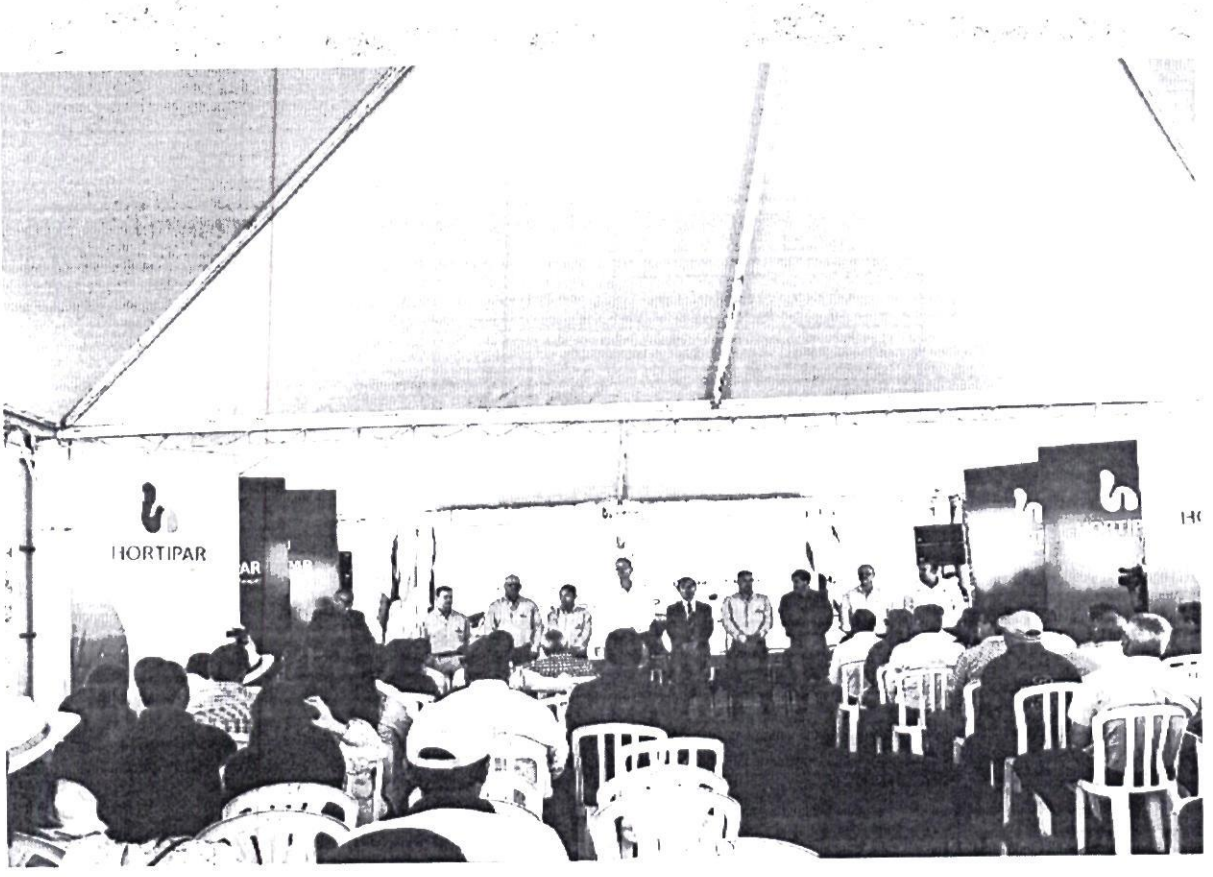
HORTIPAR

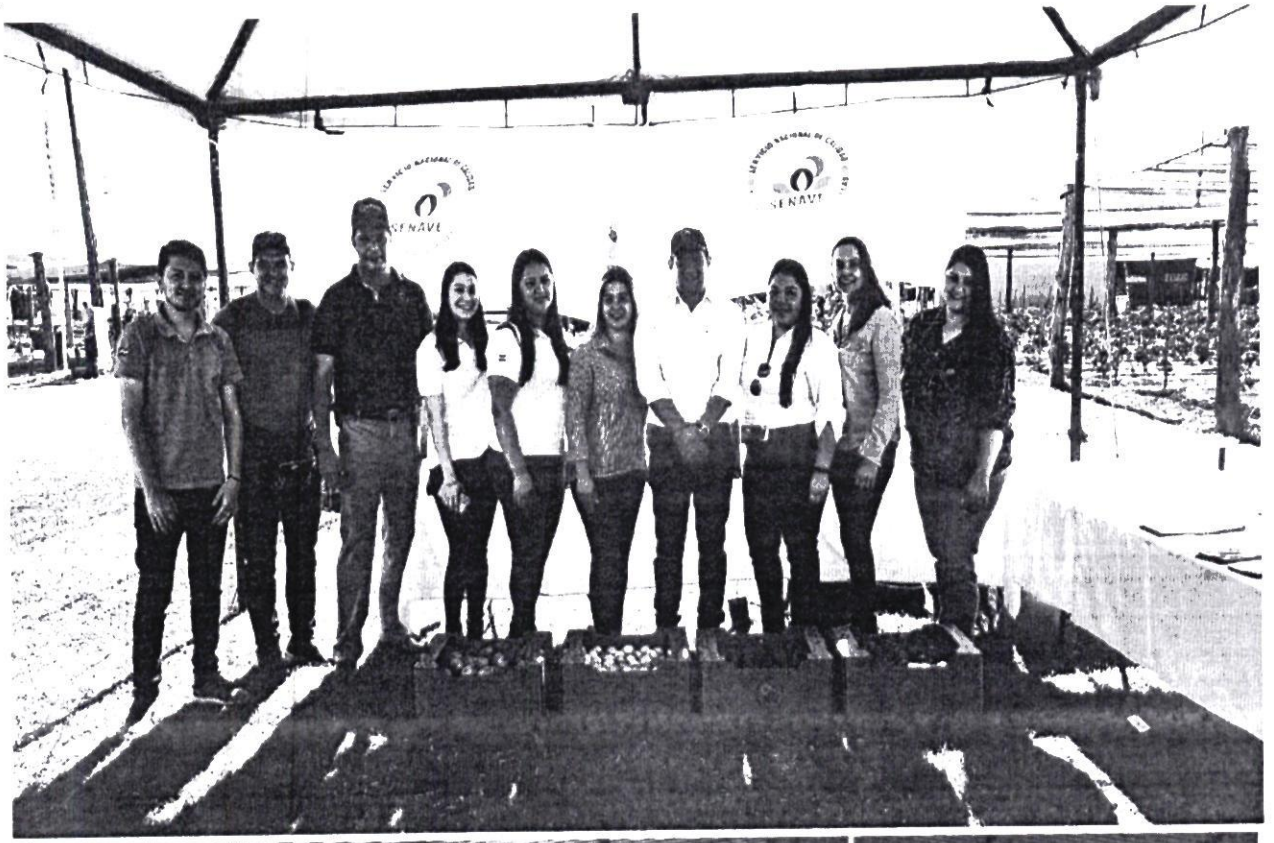


SIGEV

SENAVE

Servicio Nacional de Calidad y Sanidad Vegetal y de Semillas

Domicilio: ASUNCION Telefax: 445769

ORDEN DE TRABAJO

☐ ORDINARIO

☐ EXTRAORDINARIO

Nº 023630

Vehiculo Tipo: [illegible] Chapa: [illegible] Nº de Orden Asignado: 0

Marca y Modelo: [illegible] Área Interior: DOBLE

Conductor Autorizado: MONICA CASTIGLIONI

Días Estimados de la Misión: Desde 11 / 11 / 2022 Hasta 21 / 11 / 2022

Horas Estimadas de la Misión: Desde las 00:01 Hasta las 24:00

Km. de Salida: 194646 Km. de Vuelta 195614

Km. estimados de Recorrido: 1500 Km. Real Recorridos 968

Consumo estimado x 100 Km: Lts. [illegible]

TRABAJOS A REALIZAR:

PARTICIPAR DE LA VISITA TECNICA SENASA - ARGENTINA DE LA FERIA HORTIPAR 2022 Y DE LA [illegible] DE SEFEO DE LAS OFICINAS REGIONALES EN LOS DEPARTAMENTOS DE CAAGUAZU Y ALTO PARANA.

CENTRO DEL TERRITORIO NACIONAL - FOZ DE YGUAZU (BRASIL)

ACOMPAÑAN: ARNALDO CANTERO, ANGELINA SANCHEZ, PERLA BENITEZ, ERNESTO ENCISO, ELICER [illegible], [illegible], [illegible], [illegible], [illegible], [illegible], [illegible], CARMEN BERNI, MIRIAN VEGA, CRISTIAN MAREJOS, MYRIAN CANDIA

Fecha: 11 / 11 / 2022

Responsable del área al que fue asignado el automotor

GRAF. MONARCA S.R.L. - Tte. Fariña 813 - Tel./Fax: 495 772 - 449 103 - RUC: 80013965-8 - C.H.T. Nº 1.043
100 Bl. 50 X 3 (20.001 / 25.000) Octubre 2018

Lic. José Gamarra
Jefe Interino
Dpto. de Transporte

ES COPIA

ANEXO II-01: INFORME DE COMISIONAMIENTO NACIONAL

Se eleva a consideración de las autoridades institucionales el presente informe de comisionamiento nacional, declarando que los datos consignados son realizados en carácter de Declaración Jurada, quedando sometidos a los organismos de control.

Fecha de Informe	Número y Fecha del Expediente
21/11/22	8056 02/11/22

PERSONA ASIGNADA A LA COMISIÓN

Nombre y Apellido	C.I. N°	Funcionario	Firma
ANGELINA SANCHEZ RAMÍREZ	654367	Si [X] No [ ]	

Cargo	Personal
JEFA DE DEPARTAMENTO	Permanente [X] Contratado [ ] Otros [ ]

Teléfono	Correo Electrónico
0971748041	angelina.sanchez@senave.gov.py

FECHA DE VIAJE

Inicio	Final
14/11/22	18/11/22

MOVILIDAD

Público [ ] Estado [X] Otros [ ]

Chofer asignado / Nombre	Orden de Trabajo Nro.	Km. Inicio	Km. Final
Ernesto Fabian Encino	27908	165224	166232

INFORMACION GEOGRAFICA

Departamento(s)	Localidade(s)
ALTO PARANÁ - CAAGUAZÚ	COLONIA YGUAZÚ - TEMBIAPORA.

DESCRIPCIÓN DE LAS TAREAS

Visita Técnica de SENASA - Argentina, Hortipar y Reunión de Jefes de las Oficinas Regionales

OBSERVACIÓN (EN CASO DE MODIFICACIÓN EN RELACIÓN A LO SOLICITADO)

SE ANEXAN TOMAS FOTOGRAFICAS

V° B° Director, Director General o Máxima	Firma: Aclaración: Carmen Berni Ing. Agr. SENAVE PY-078 Sello:

REGISTRO FOTOGRAFICO







SENAVE

Servicio Nacional de Calidad y Sanidad Vegetal y de Semillas

Domicilio ASUNCION Telefax 445769

ORDEN DE TRABAJO

☐ ORDINARIO Nº 27908

X ☐ EXTRAORDINARIO ***27908***

Vehículo Tipo CAMIONETA Chapa HFS 200 Nº de Orden Asignado 0

Marca y Modelo NISSAN Área Interior

Conductor Autorizado LEO FABIAN ENCISO

Días Estimados de la Misión: Desde 11/ 2022 Hasta 11/ 2022

Horas Estimadas de la Misión: Desde las 08:01 Hasta las 24:00

Km. de Salida 165224 Km. de Vuelta 166232

Km. estimados de Recorrido 1200 Km. Real Recorridos 1008

Consumo estimado x 100 Km: Lts. 12

TRABAJOS A REALIZAR:

PARTICIPAR DE LA VISITA TECNICA SENASA – ARGENTINA DE LA FERIA HORTIFAR 2022 Y DE LA REUNION DE JEFES DE LAS OFICINAS REGIONALES EN LOS DEPARTAMENTOS DE CAAGUAZU Y ALTO PARANA.

DENTRO DEL TERRITORIO NACIONAL – FOZ DE IGUAZU (BRASIL)

ACOMPAÑAN: ARNALDO CANTERO, MONICA CASTIGLIONI, ANGELINA SANCHEZ, PERLA BENITEZ, ELICER DIAZ, LEONARDO BRUNASA, FRANCISCO ARMUA, CARLOS DELGADO, JORGE TORRES PERIS, PEDRO PRIETO, CARMEN BENITEZ, MIRIAN VEGA, CRISTIAN MENDOZA, MIRIAN CANDIA

Fecha: 11/ 11/ 2022

Responsable del área donde fue asignado el automotor

Lic. José Gamarra
Jefe Interino
Dpto. de Transporte

GRAF. MONARCA S.R.L. - Tte. Fariña 813 - Tel./Fax: 495.772 - 449.103 - RUC: 80013965-8 - C.N.T. Nº: 1.044
24 Bl. 50 X 3 (27.501 / 28.700) Octubre 2021

Lic. José Gamarra
Jefe Interino
Dpto. de Transporte

ES COPIA

ANEXO II-01: INFORME DE COMISIONAMIENTO NACIONAL

Se eleva a consideración de las autoridades institucionales el presente informe de comisionamiento nacional, declarando que los datos consignados son realizados en caracter de Declaracion Jurada, quedando sometidos a los organismos de control

Fecha de Informe	Número y Fecha del Expediente
29/11/22	8056 02/11/22

PERSONA ASIGNADA A LA COMISIÓN

Nombre y Apellido	C.I. N°	Funcionario	Firma
PERLA CAROLINA BENÍTEZ DE ESTIGARRIBIA	3646788	Si [X] No [ ]	

Cargo	Personal
JEFE INTERINO DE DEPARTAMENTO	Permanente [X] Contratado [ ] Otros [ ]

Telefono	Correo Electrónico
021-497962/0982391566 0982391566	perla.benitez@senave.gov.py

FECHA DE VIAJE

Inicio	Final
14/11/22	18/11/22

MOVILIDAD

Publico [ ] Estado [X] Otros [ ]

Chofer asignado / Nombre	Orden de Trabajo Nro.	Km. Inicio	Km. Final
Ernesto Enciso	27908	165224	166232

INFORMACION GEOGRAFICA

Departamento(s)	Localidade(s)
ALTO PARANÁ - CAAGUAZÚ	COLONIA YGUAZÚ - TEMBIAPORA.

DESCRIPCIÓN DE LAS TAREAS

Participar de la Visita Tecnica de SENASA - Argentina, Hortipar y Reunión de Jefes de las Oficinas Regionales

OBSERVACIÓN (EN CASO DE MODIFICACIÓN EN RELACIÓN A LO SOLICITADO)

V° B° Director, Director General o Máxima	Firma:
	Aclaración: Carmen Berni Ing. Ag. Reg. COSAVE PY-078
	Sello:









SENAVE

Servicio Nacional de Calidad y Sanidad Vegetal y de Semillas

Domicilio: ASUNCION Telefax: 445769

ORDEN DE TRABAJO

Nº 024641

24641

☐ ORDINARIO

☐ EXTRAORDINARIO

Vehiculo Tipo: CAMIONETA Chapa: AACZ-208 Nº de Orden Asignado: 0

Marca y Modelo: MITSUBISHI Area Interior: DOBLE

Conductor Autorizado: JORGE RAMON TADEO TORRES PERIS

Días Estimados de la Misión: Desde 11 / 11 / 2022 Hasta 21 / 11 / 2022

Horas Estimadas de la Misión: Desde las 00:01 Hasta las 24:00

Km. de Salida: 58866 Km. de Vuelta: 59687

Km. estimados de Recorrido: 1200 Km. Real Recorridos: 821

Consumo estimado x 100 Km: Lts. 12

TRABAJOS A REALIZAR:

PARTICIPAR DE LA VISITA TECNICA SENASA - ARGENTINA DE LA FERIA HORTIPAR 2022 Y DE LA REUNION DE JEFES DE LAS OFICINAS REGIONALES EN LOS DEPARTAMENTOS DE CAAGUAZU Y ALTO PARANA

CENTRO DEL TERRITORIO NACIONAL - FOZ DE YGUAZU (BRASIL)

ACOMPAÑAN: ARNALDO CANTERO, MONICA CASTIGLIONI, ANGELINA SANCHEZ, PERLA BENITEZ, ERNESTO SACISO, ELICER UTAZ, LEONARDO BRUNAGA, FRANCISCO ARRUA, CARLOS DELGADO, PAOLO PRIETO, CARMEN BERNI, MIRIAN VEGA, CRISTIAN MARECOS, MIRIAN CANDIA

Fecha: 11 / 11 / 2022

Responsable del área al que fue asignado el automotor

Lic. José Gamarra
Jefe Interino
Dpto. de Transporte

GRAF. MONARCA S.R.L. - Tte. Fariña 813 - Tel./Fax: 495 772 - 449 103 - RUC: 80013965-8 - C.H.T. Nº 1043
100 Bl. 50 X 3 (20.001 / 25.000) Octubre 2018

ES COPIA

ANEXO II-01: INFORME DE COMISIONAMIENTO NACIONAL

Se eleva a consideración de las autoridades institucionales el presente informe de comisionamiento nacional, declarando que los datos consignados son realizados en carácter de Declaración Jurada, quedando sometidos a los organismos de control.

Fecha de Informe	Número y Fecha del Expediente
22/11/22	8056 02/11/22

PERSONA ASIGNADA A LA COMISIÓN

Nombre y Apellido	C.I. N°	Funcionario	Firma
ERNESTO FABIAN ENCISO FRANCO	3212620	Si [X] No [ ]	

Cargo	Personal
JEFE INTERINO DE DEPARTAMENTO	Permanente [X] Contratado [ ] Otros [ ]

Teléfono	Correo Electrónico
0985389567	ernesto.enciso@senave.gov.py

FECHA DE VIAJE

Inicio	Final
14/11/22	18/11/22

MOVILIDAD

Público [ ] Estado [X] Otros [ ]

Chofer asignado / Nombre	Orden de Trabajo Nro.	Km. Inicio	Km. Final
Ernesto Fabian Enciso Franco	27908	165224	166232

INFORMACION GEOGRAFICA

Departamento(s)	Localidade(s)
ALTO PARANÁ - CAAGUAZÚ	COLONIA YGUAZÚ - TEMBIAPORA.

DESCRIPCIÓN DE LAS TAREAS

Participar de la Visita Técnica de SENASA - Argentina. Hortipar y Reunión de Jefes de las Oficinas Regionales.

OBSERVACIÓN (EN CASO DE MODIFICACIÓN EN RELACIÓN A LO SOLICITADO)

V° B° Director, Director General o Máxima	Firma: Aclaración: Carmen Berni Ing. Agr. COSAVE PY-078 Sello:




HORTIPAR
EXPO2022

SENAVE

Servicio Nacional de Calidad y Sanidad Vegetal y de Semillas

Domicilio ASUNCION Telefax 445769

ORDEN DE TRABAJO

☐ ORDINARIO Nº 27908

x ☐ EXTRAORDINARIO ****27908***

Vehículo Tipo CAMIONETA Chapa 200 Nº de Orden Asignado 0

Marca y Modelo RAN Area Interior

Conductor Autorizado FABIAN ENCISO

Días Estimados de la Misión: Desde 2022 / Hasta 11 / 2022

Horas Estimadas de la Misión: Desde las 01 Hasta las 24:00

Km. de Salida 165224 Km. de Vuelta 166232

Km. estimados de Recorrido 1000 Km. Real Recorridos

Consumo estimado x 100 Km. Lts 12 1008

TRABAJOS A REALIZAR:

PARTICIPAR DE LA VISITA TECNICA SENASA - ARGENTINA DE LA FERIA HORTIBAR 2022 Y DE LA REUNION DE JEFES DE LAS OFICINAS REGIONALES EN LOS DEPARTAMENTOS DE CAAGUAZU Y ALTO PARANA.

CENTRO DEL TERRITORIO NACIONAL - FOZ DE IGUAZU - BRASIL

ACOMPAÑAN: ARNALDO CANTERO, MONICA CASTIGLIONI, ANGELINA SANCHEZ, PERLA BENITEZ, ELICEA DIAZ, LEONARDO BRUNAGA, FRANCISCO ARRUA, CARLOS DELGADO, JORGE TORRES PERIS, PACTO PRIETO, CARMEN BERNI, MIRIAN VEGA, CRISTIAN MARCOCO, MIRIAN CANDIA

Fecha 11 / 2022

Responsable del área en que se desarrolla el automotor

Lic. José Gamarra
Jefe Interino
Dpto de Transporte

GRAF. MONARCA S.R.L. - Tte. Farías 413 - Tel. Fax: 495 772 - 449 183 - RUC: 80013965-8 - CIUDAD NUEVA
24 BL 58 X 3 (27-501 / 28-700) Octubre 2021

SERVICIO NACIONAL DE CALIDAD Y SANIDAD VEGETAL Y DE SEMILLAS
DEPARTAMENTO TRANSPORTE
REPUBLICA DEL PARAGUAY
SENAVE

Lic. José Gamarra
Jefe Interino
Dpto de Transporte

ES COPIA

ANEXO II-01: INFORME DE COMISIONAMIENTO NACIONAL

Se eleva a consideración de las autoridades institucionales el presente informe de comisionamiento nacional, declarando que los datos consignados son realizados en carácter de Declaración Jurada, quedando sometidos a los organismos de control.

Fecha de Informe	Número y Fecha del Expediente
25/11/22	8056 02/11/22

PERSONA ASIGNADA A LA COMISIÓN

Nombre y Apellido	C.I. N°	Funcionario	Firma
ELICER DIAZ BENITEZ	777143	Si [X] No [ ]	

Cargo	Personal
JEFE DE DEPARTAMENTO	Permanente [X] Contratado [ ] Otros [ ]

Teléfono	Correo Electrónico
0981351748 0983814857	elicer.diaz@senave.gov.py

FECHA DE VIAJE

Inicio	Final
14/11/22	18/11/22

MOVILIDAD

Público [ ] Estado [X] Otros [ ]

Chofer asignado / Nombre	Orden de Trabajo Nro.	Km. Inicio	Km. Final
Fabian Enciso Franco	27908	165224	166232

INFORMACION GEOGRAFICA

Departamento(s)	Localidade(s)
ALTO PARANÁ - CAAGUAZÚ	COLONIA YGUAZÚ - TEMBIAPORA.

DESCRIPCIÓN DE LAS TAREAS

Participar de la Visita Técnica de SENASA - Argentina, Hortipar y Reunión de Jefes de las Oficinas Regionales.

OBSERVACIÓN (EN CASO DE MODIFICACIÓN EN RELACIÓN A LO SOLICITADO)

V° B° Director, Director General o Máxima	Firma: Aclaración: Carmen Berni Ing. Agr. Sello: Reg. COSAVE PY-078

Dirección de Oficinas Regionales

TOMAS FOTOGRAFICAS









SENAVE

Servicio Nacional de Calidad y Sanidad Vegetal y de Semillas

Domicilio: ASUNCION Telefax: 445769

ORDEN DE TRABAJO

☐ ORDINARIO

☐ EXTRAORDINARIO

Nº 27908

27908

Vehículo Tipo: CAMIONETA Chapa: HFS-200 Nº de Orden Asignado: 0

Marca y Modelo: [illegible] Área Interior:

Conductor Autorizado: [illegible] FABIAN ENCISO

Días Estimados de la Misión: Desde 11 / 2022 Hasta 11 / 2022

Horas Estimadas de la Misión: Desde las 00:01 Hasta las 24:00

Km. de Salida 165224 Km. de Vuelta 166232

Km. estimados de Recorrido 1200 Km. Real Recorridos 1008

Consumo estimado x 100 Km: Lts. 12

TRABAJOS A REALIZAR:

PARTICIPAR DE LA VISITA TECNICA SENASA - ARGENTINA DE LA FERIA HORTIPAR 2022 Y DE LA REUNION DE JEFES DE LAS OFICINAS REGIONALES EN LOS DEPARTAMENTOS DE CAAGUAZU Y ALTO PARANA.

DENTRO DEL TERRITORIO NACIONAL - FOZ DE YGUAZU (BRASIL)

ACOMPAÑAN: ARNALDO CANTERO, MONICA CASTIGLIONI, ANGELINA SANCHEZ, PERLA BENITEZ, ELICER DIAZ, LEONARDO BRUNAGA, FRANCISCO ARRUA, CARLOS DELGADO, JORGE TORRES PERIS, PASTO PRIETO, CARMEN BERNI, MIRIAN VEGA, CRISTIAN MARECOS, MIRYAN CANDIA

Fecha: 11 / 11 / 2022

Responsable del área al que fue asignado el automotor

Lic. José Gamarra
Jefe Interino
Dpto. de Transporte

GRAF. MONARCA S.R.L. - Tte. Fariña 813 - Tel./Fax: 495.772 - 449.103 - RUC: 80013965-8 - C.H.T. Nº 1.04[illegible]
24 Bl. 50 X 3 (27.501 / 28.700) Octubre 2021

ES COPIA

ANEXO II-01: INFORME DE COMISIONAMIENTO NACIONAL

Se eleva a consideración de las autoridades institucionales el presente informe de comisionamiento nacional, declarando que los datos consignados son realizados en carácter de Declaración Jurada, quedando sometidos a los organismos de control.

Fecha de Informe	Número y Fecha del Expediente
21/11/22	8056 02/11/22

PERSONA ASIGNADA A LA COMISIÓN

Nombre y Apellido	C.I. N°	Funcionario	Firma
LEONARDO BRUNAGA DUARTE	3428714	Si [X] No [ ]	

Cargo	Personal
JEFE INTERINO DE DEPARTAMENTO	Permanente [ ] Contratado [X] Otros [ ]

Teléfono	Correo Electrónico
0981205670	leonardo.brunaga@senave.gov.py

FECHA DE VIAJE

Inicio	Final
14/11/22	18/11/22

MOVILIDAD

Publico [ ] Estado [X] Otros [ ]

Chofer asignado / Nombre	Orden de Trabajo Nro.	Km. Inicio	Km. Final
Jorge Torres	024641	58866	59687

INFORMACION GEOGRAFICA

Departamento(s)	Localidade(s)
ALTO PARANÁ - CAAGUAZÚ	COLONIA YGUAZÚ - TEMBIAPORA.

DESCRIPCIÓN DE LAS TAREAS

Participar de la Visita Técnica de SENASA - Argentina. Hortipar y Reunión de Jefes de las Oficinas Regionales.

OBSERVACIÓN (EN CASO DE MODIFICACIÓN EN RELACIÓN A LO SOLICITADO)

NASA no participó de la actividad

V° B° Director, Director General o Máxima	Firma: Carmen Berni Ing. Agr. Reg. COSAVE PY-07 Aclaración: Sello: SERVICIO NACIONAL DE CALIDAD Y SANIDAD VEGETAL Y DE SEMILLAS DIRECCIÓN DE OFICINAS REGIONALES D.O.R. SENAVE

Fotografías de Fecha 14/11/2022 al 18/11/2022









SENAVE

Servicio Nacional de Calidad y Sanidad Vegetal y de Semillas

Domicilio ASUNCION Telefax: 445769

ORDEN DE TRABAJO

Nº 024641

24641

☐ ORDINARIO

☐ EXTRAORDINARIO

Vehiculo Tipo: CAMIONETA Chapa: AAC2-206 Nº de Orden Asignado: U

Marca y Modelo: MITSUBISHI Área Interior DOBLE

Conductor Autorizado: JORGE RAMON TADEO TORRES PERIS

Días Estimados de la Misión: Desde 11 / 11 / 2022 Hasta 21 / 11 / 2022

Horas Estimadas de la Misión: Desde las 00:01 Hasta las 24:00

Km. de Salida: 58866 Km. de Vuelta 59687

Km. estimados de Recorrido 1200 Km. Real Recorridos 821

Consumo estimado x 100 Km: Lts. 12

TRABAJOS A REALIZAR:

PARTICIPAR DE LA VISITA TECNICA SENASA - ARGENTINA DE LA FERIA HORTIPAR 2022 Y DE LA REUNION DE JEFES DE LAS OFICINAS REGIONALES EN LOS DEPARTAMENTOS DE CAAGUAZU Y ALTO PARANA

RECORRIDO DEL TERRITORIO NACIONAL - FOZ DE YGUAZU (BRASIL)

ACOMPAÑAN: ARNALDO CANTERO, MONICA CASTIGLIONI, ANGELINA SANCHEZ, PERLA BENITEZ, [illegible], JORGE BENI, MIRIAN VERA, CRISTIAN MARECOS, MIRIAN CANDIA

Fecha: 11 / 11 / 2022

Responsable del área al que fue asignado el automotor

José Gamarra
Jefe Interino
Dpto. de Transporte

GRAF. MONARCA S.R.L. - Tte. Fariña 813 - Tel./Fax: 495 772 - 449 103 - RUC: 80013965-8 - C.H.T. Nº 1043
100 Bl. 50 X 3 (20.001 / 25.000) Octubre 2018

José Gamarra
Jefe Interino
de Transporte

ANEXO II-01: INFORME DE COMISIONAMIENTO NACIONAL

Se eleva a consideración de las autoridades institucionales el presente informe de comisionamiento nacional, declarando que los datos consignados son realizados en carácter de Declaración Jurada, quedando sometidos a los organismos de control.

Fecha de Informe	Número y Fecha del Expediente
21/11/2022	M.E. N° 8056 del 02/11/2022

PERSONA ASIGNADA A LA COMISIÓN

Nombre y Apellido	C.I. N°	Funcionario/a	Firma
FRANCISCO PASCUAL ARRUA MAIDANA	585266	Si ■ No ☐	

Cargo	Personal
Jefe Regional Itapua-Sur	Permanente ■ Contratado ☐ Otros ☐

Teléfono	Correo Electrónico
0982-789431	francisco.arrua@senave.gov.py

FECHA DE VIAJE

Inicio	Final
14/11/2022	18/11/2022

MOVILIDAD

Público ☐ Estado ■ Otros ☐

Chofer asignado/ Nombre	Orden de Trabajo Nro.	Km. Inicio	Km. Final
Ing. Agr. Jorge Torres	027908	165224	166232

INFORMACION GEOGRAFICA

Departamento	Lugar
Alto Parana - Caaguazú	Hortipar Col. Iguazú y Tembiapora

DESCRIPCIÓN DE LAS TAREAS

Participar de la visita técnica SENASA – ARGENMTINA: de la feria HORTIPAR 2022 y de la reunión de jefes de las Oficinas Regionales en los departamentos de Caaguazú y Alto Paraná.

OBSERVACIÓN (EN CASO DE MODIFICACION EN RELACION A LO SOLICITADO)

V° B° Director, Director General o Máxima Autoridad	Firma:
	Aclaración: Carmen Berni Ing. Agr. Reg. COSAVE PY-078
	Sello:

SENAVE

Servicio Nacional de Calidad y Sanidad Vegetal y de Semillas

Domicilio ASUNCION Telefax 445769

ORDEN DE TRABAJO

☐ ORDINARIO

☐ EXTRAORDINARIO

Nº 27908

27908

Vehículo Tipo CAMIONETA Chapa HPS-200 Nº de Orden Asignado 0

Marca y Modelo MUSSAN Area Interior

Conductor Autorizado ERNESTO FABIAN ENCISO

Días Estimados de la Misión: Desde 1 / 2022 / Hasta 11 / 2022

Horas Estimadas de la Misión: Desde las 00:01 Hasta las 24:00

Km. de Salida 165224 Km. de Vuelta 166232

Km. estimados de Recorrido 1200 Km. Real Recorridos 1008

Consumo estimado x 100 Km. Lts. 12

TRABAJOS A REALIZAR:

PARTICIPAR DE LA VISITA TECNICA SENASA - ARGENTINA DE LA FERIA HORTIFAR 2022 Y DE LA REUNION DE JEFES DE LAS OFICINAS REGIONALES EN LOS DEPARTAMENTOS DE CAAGUAZU Y ALTO PARANA

DENTRO DEL TERRITORIO NACIONAL - FOZ DE YGUAZU (BRASIL)

ACOMPAÑAN: ARNALDO CANTERO, MONICA CASTIGLIONI, ANGELINA SANCHEZ, PERLA BENITEZ, ELICER DIAZ, LEONARDO BRUNAGA, FRANCISCO ARRUA, CARLOS DELGADO, JORGE TORRES PERIS, PEDRO PRIETO, CARMEN BERNI, MIRIAN VEGA, CRISTIAN MARECOS, MIRIAN CANDIA

Fecha 11 / 11 / 2022

Responsable del área al que fue asignado el automotor

Lic. José Gamarra
Jefe Interino
Dpto. de Transporte

GRAF. MONARCA S.R.L. - Tte. Fariña 813 - Tel./Fax: 495.772 - 449.103 - RUC: 80013965-8 - C.H.T. Nº 1.0[illegible] 24 Bl. 50 X 3 (27.501/28.700) Octubre 2021

SERVICIO NACIONAL DE CALIDAD Y SANIDAD VEGETAL Y DE SEMILLAS
DEPARTAMENTO TRANSPORTE
SENAVE

Lic. José Gamarra
Jefe Interino
Dpto. de Transporte

ES COPIA

ANEXO II-01: INFORME DE COMISIONAMIENTO NACIONAL

Se eleva a consideración de las autoridades institucionales el presente informe de comisionamiento nacional, declarando que los datos consignados son realizados en carácter de Declaración Jurada, quedando sometidos a los organismos de control.

Fecha de Informe	Número y Fecha del Expediente
21/11/22	8056 02/11/22

PERSONA ASIGNADA A LA COMISIÓN

Nombre y Apellido	C.I. N°	Funcionario	Firma
JORGE RAMON TADEO TORRES PERIS	1285851	Si [X] No [ ]	

Cargo	Personal
JEFE DE DEPARTAMENTO	Permanente [X] Contratado [ ] Otros [ ]

Teléfono	Correo Electrónico
021-520831 0972166062	jorge.torres@senave.gov.py

FECHA DE VIAJE

Inicio	Final
14/11/22	18/11/22

MOVILIDAD

Público [ ] Estado [X] Otros [ ]

Chofer asignado / Nombre	Orden de Trabajo Nro.	Km. Inicio	Km. Final
Jorge Torres Peris	24641	58866	59687

INFORMACION GEOGRAFICA

Departamento(s)	Localidade(s)
ALTO PARANÁ - CAAGUAZÚ	COLONIA YGUAZÚ - TEMBIAPORA.

DESCRIPCIÓN DE LAS TAREAS

Participar de la Visita Técnica de SENASA - Argentina, Hortipar y Reunión de Jefes de las Oficinas Regionales.

OBSERVACIÓN (EN CASO DE MODIFICACIÓN EN RELACIÓN A LO SOLICITADO)

V° B° Director, Director General o Máxima	Firma: Carmen Berni Ing. Agr. Reg. COSAVE PY 078 Aclaración: Sello:

ANEXO II-01: INFORME DE COMISIONAMIENTO NACIONAL

Se eleva a consideración de las autoridades institucionales el presente informe de comisionamiento nacional, declarando que los datos consignados son realizados en carácter de Declaración Jurada, quedando sometidos a los organismos de control.

Fecha de Informe	Número y Fecha del Expediente
28/11/22	8056 02/11/22

PERSONA ASIGNADA A LA COMISIÓN

Nombre y Apellido	C.I. N°	Funcionario	Firma
CARLOS ARIEL DELGADO TORRES	2333381	Si [X] No [ ]	

Cargo	Personal
JEFE DE DEPARTAMENTO	Permanente [X] Contratado [ ] Otros [ ]

Teléfono	Correo Electrónico
0971399760	carlos.delgado@senave.gov.py

FECHA DE VIAJE

Inicio	Final
14/11/22	18/11/22

MOVILIDAD

Público [ ] Estado [X] Otros [ ]

Chofer asignado / Nombre	Orden de Trabajo Nro.	Km. Inicio	Km. Final
Jorge Torres	024641	58866	59687

INFORMACION GEOGRAFICA

Departamento(s)	Localidade(s)
ALTO PARANÁ - CAAGUAZÚ	COLONIA YGUAZÚ - TEMBIAPORA.

DESCRIPCIÓN DE LAS TAREAS

Participar de la Visita Técnica de SENASA - Argentina, Hortipar y Reunión de Jefes de las Oficinas Regionales

OBSERVACIÓN (EN CASO DE MODIFICACIÓN EN RELACIÓN A LO SOLICITADO)

V° B° Director, Director General o Máxima	Firma: Aclaración: Carmen Berni Ing. Agr. Reg. COSAVE PY-078 Sello:

SENAVE

Servicio Nacional de Calidad y Sanidad Vegetal y de Semillas

Domicilio: ASUNCION Telefax: 445769

ORDEN DE TRABAJO

Nº 024641

24641

☐ ORDINARIO

☐ EXTRAORDINARIO

Vehiculo Tipo: CAMIONETA Chapa: AACZ-208 Nº de Orden Asignado: 0

Marca y Modelo: MITSUBISHI Area Interior: DOBLE

Conductor Autorizado: JORGE RAMON TADEO TORRES PERIS

Días Estimados de la Misión: Desde 11 / 11 / 2022 Hasta 21 / 11 / 2022

Horas Estimadas de la Misión: Desde las 00:01 Hasta las 24:00

Km. de Salida: 58866 Km. de Vuelta: 59687

Km. estimados de Recorrido: 1200 Km. Real Recorridos: 821

Consumo estimado x 100 Km. Lts. 12

TRABAJOS A REALIZAR:

PARTICIPAR DE LA VISITA TECNICA SENASA - ARGENTINA DE LA FERIA HORTIPAR 2022 Y DE LA REUNION DE JEFES DE LAS OFICINAS REGIONALES EN LOS DEPARTAMENTOS DE CAAGUAZU Y ALTO PARANA

DENTRO DEL TERRITORIO NACIONAL - FOZ DE YGUAZU (BRASIL)

ACOMPAÑAN: ARNALDO CANTERO, MONICA CASTIGLIONI, ANGELINA SANCHEZ, PERLA BENITEZ, ERNESTO SOSSO, ELICER UTAZ, LEONARDO BRUNAGA, FRANCISCO ARRUA, CARLOS DELGADO, PAOLO PRIETO, CARMEN BERNI, MIRIAN VEGA, CRISTIAN MARECOS, MIRIAN CANDIA

Fecha: 11 / 11 / 2022

Responsable del área al que fue asignado el automotor

Lic. José Gamarra
Jefe Interino
Dpto. de Transporte

GRAF. MONARCA S.R.L. - Tte. Fariña 813 - Tel./Fax: 495 772 - 449 103 - RUC: 80013965-8 - C.H.T. Nº 1043
100 Bl. 50 X 3 (20.001 / 25.000) Octubre 2018

SERVICIO NACIONAL DE CALIDAD Y SANIDAD VEGETAL Y DE SEMILLAS - DEPARTAMENTO TRANSPORTE - REPUBLICA DEL PARAGUAY

Lic. José Gamarra
Jefe Interino
Dpto. de Transporte

ES COPIA




PRENSADO


SIGE
COMENZANDO
PRENSADO

ANEXO II-01: INFORME DE COMISIONAMIENTO NACIONAL

Se eleva a consideración de las autoridades institucionales el presente informe de comisionamiento nacional, declarando que los datos consignados son realizados en carácter de Declaración Jurada, quedando sometidos a los organismos de control.

Fecha de Informe	Número y Fecha del Expediente
28/11/22	8056 02/11/22

PERSONA ASIGNADA A LA COMISIÓN

Nombre y Apellido	C.I. N°	Funcionario	Firma
CRISTIAN RAMON MARECOS PORTILLO	3534866	Si [X] No [ ]	

Cargo	Personal
JEFE DE DEPARTAMENTO	Permanente [X] Contratado [ ] Otros [ ]

Teléfono	Correo Electrónico
0971433196	cristian.marecos@senave.gov.py

FECHA DE VIAJE

Inicio	Final
14/11/22	18/11/22

MOVILIDAD

Público [ ] Estado [X] Otros [ ]

Chofer asignado / Nombre	Orden de Trabajo Nro.	Km. Inicio	Km. Final
MARIA DEL CARMEN BERNI	24941	47786	49026

INFORMACION GEOGRAFICA

Departamento(s)	Localidade(s)
ALTO PARANÁ - CAAGUAZÚ	COLONIA YGUAZÚ - TEMBIAPORA.

DESCRIPCIÓN DE LAS TAREAS

Visita Técnica de SENASA - Argentina. Hortipar y Reunión de Jefes de las Oficinas Regionales.

OBSERVACIÓN (EN CASO DE MODIFICACIÓN EN RELACIÓN A LO SOLICITADO)

V° B° Director, Director General o Máxima	Firma: P/A Aclaración: Sello:



SENAVE

Servicio Nacional de Calidad y Sanidad Vegetal y de Semillas

ASUNCION

Domicilio..... Telefax:..... 445769

ORDEN DE TRABAJO

Nº 024941

☐ ORDINARIO

☒ EXTRAORDINARIO

24941

Vehiculo Tipo: CAMIONETA Chapa: AACZ-216 Nº de Orden Asignado 0

Marca y Modelo: MITSUBISHI Área Interior DOBLE

Conductor Autorizado: MARIA DEL CARMEN BERNI FLORES

Días Estimados de la Misión: Desde 11/11/2022 Hasta 21/11/2022

Horas Estimadas de la Misión: Desde las 00:01 Hasta las 24:00

Km. de Salida: 47786 Km. de Vuelta 49026

Km. estimados de Recorrido: 1200 Km. Real Recorridos 1240

Consumo estimado x 100 Km: Lts. 12

TRABAJOS A REALIZAR:

PARTICIPAR DE LA VISITA TECNICA SENASA - ARGENTINA DE LA FERIA HORTIPAR 2022 Y DE LA REUNION DE JEFES DE LAS OFICINAS REGIONALES EN LOS DEPARTAMENTOS DE CAAGUAZU Y ALTO PARANA

DENTRO DEL TERRITORIO NACIONAL - FOZ DE YGUAZU (BRASIL)

ACOMPAÑAN: MATIAS ALCARAZ, ARNALDO CANTERO, MONICA CASTIGLIONI, ANGELINA SANCHEZ, PERLA BENITEZ, ERNESTO ENCISO, ELICER DIAZ, LEONARDO BRANCA, FRANCISCO ARRUA, CARLOS DELGADO, JORGE TORRES PERIS, PROTO PRIETO, MIRIAN VERA, PUEDEN CONDUCIR: CRISTIAN MARECOS, MYRIAN CANDIA

Fecha: 11/11/2022

Responsable de acatar que fue asignado el automotor

Lic. José Gamarra
Jefe Interino
Dpto. de Transporte

GRAF. MONARCA S.R.L. - Tte. Fariña 813 - Tel./Fax: 495 772 - 449 103 - RUC: 80013965-8 - C.H.T. Nº 1.043
100 Bl. 50 X 3 (20.001 / 25.000) Octubre 2018

Lic. José Gamarra
Jefe Interino
Dpto. de Transporte

ES COPIA

ANEXO II-01: INFORME DE COMISIONAMIENTO NACIONAL

Se eleva a consideración de las autoridades institucionales el presente informe de comisionamiento nacional, declarando que los datos consignados son realizados en carácter de Declaración Jurada, quedando sometidos a los organismos de control.

Fecha de Informe	Número y Fecha del Expediente
24/11/22	8056 02/11/22

PERSONA ASIGNADA A LA COMISIÓN

Nombre y Apellido	C.I. N°	Funcionario	Firma
PROTO JACINTO PRIETO GONZALEZ	3583908	Si [X] No [ ]	

Cargo	Personal
JEFE DE DEPARTAMENTO	Permanente [X] Contratado [ ] Otros [ ]

Teléfono	Correo Electrónico
0982122335	proto.prieto@senave.gov.py

FECHA DE VIAJE

Inicio	Final
14/11/22	18/11/22

MOVILIDAD

Público [ ] Estado [X] Otros [ ]

Chofer asignado / Nombre	Orden de Trabajo Nro.	Km. Inicio	Km. Final
MONICA CASTIGLIONI	023630	194646	195614

INFORMACION GEOGRAFICA

Departamento(s)	Localidade(s)
ALTO PARANÁ - CAAGUAZÚ	COLONIA YGUAZÚ - TEMBIAPORA.

DESCRIPCIÓN DE LAS TAREAS

Participar de la Visita Técnica de SENASA - Argentina, Hortipar y Reunión de Jefes de las Oficinas Regionales.

OBSERVACIÓN (EN CASO DE MODIFICACIÓN EN RELACIÓN A LO SOLICITADO)

SENASA-ARGENTINA, NO PARTICIPA EN LA ACTIVIDAD

V° B° Director, Director General o Máxima	Firma: Aclaración: Carmen Berni Ing. Agr. Sello: REP. OSAVE PY-078

SENAVE

Servicio Nacional de Calidad y Sanidad Vegetal y de Semillas

Domicilio: ASUNCION Telefax: 445769

ORDEN DE TRABAJO

☐ ORDINARIO

☐ EXTRAORDINARIO

Nº 023630

23630

Vehiculo Tipo: L-200 Chapa: HAJ-604 Nº de Orden Asignado: 0

Marca y Modelo: MITSUBISHI Área Interior: DOBLE

Conductor Autorizado: MONICA CASTIGLIONI

Días Estimados de la Misión: Desde 11 / 11 / 2022 Hasta 21 / 11 / 2022

Horas Estimadas de la Misión: Desde las 00:01 Hasta las 24:00

Km. de Salida: 194646 Km. de Vuelta 195614

Km. estimados de Recorrido: 1500 Km. Real Recorridos 968

Consumo estimado x 100 Km: Lts. 12

TRABAJOS A REALIZAR:

PARTICIPAR DE LA VISITA TECNICA SENASA - ARGENTINA DE LA FERIA HORTIPAR 2022 Y DE LA REUNION DE JEFES DE LAS OFICINAS REGIONALES EN LOS DEPARTAMENTOS DE CAAGUAZU Y ALTO PARANA

DENTRO DEL TERRITORIO NACIONAL - FOZ DE YGUAZU (BRASIL)

ACOMPAÑAN: ARNALDO CANTERO, ANGELINA SANCHEZ, PERLA BENITEZ, ERNESTO ENCISO, ELICER DIAZ, LEONARDO BRUNAGA, FRANCISCO ARMUA, CARLOS DELGADO, JORGE TORRES PERIS, PROTO PRIETO, CARMEN BERNI, MIRIAN VEGA, CRISTIAN MARECOS, MYRIAN CANDIA

Fecha: 11 / 11 / 2022

Responsable del área al que fue asignado el automotor

GRAF. MONARCA S.R.L. - Tte. Fariña 813 - Tel./Fax: 495 772 - 449 103 - RUC: 80013983-8 - C.H.T. Nº 1.043
100 BK 50 X 3 (20 001 / 25.000) Octubre 2018

Dpto. de Transporte

Lic. José Gamarra
Jefe Interino
Dpto. de Transporte

SERVICIO NACIONAL DE CALIDAD Y SANIDAD VEGETAL Y DE SEMILLAS
DEPARTAMENTO TRANSPORTE
SENAVE

ES COPIA

ES COPIA




HORTIPAR
Expoferia Hortícola de Paraguay
EXPO2C


HORTIPAR
HORTIPAR
HORTIPAR

NACIONAL DE CALIDAD Y SANIDAD VEGETAL Y DE SEMILLAS

GOBIERNO NACIONAL

Paraguay de la gen

ANEXO II-01: INFORME DE COMISIONAMIENTO NACIONAL

Se eleva a consideración de las autoridades institucionales el presente informe de comisionamiento nacional, declarando que los datos consignados son realizados en carácter de Declaración Jurada, quedando sometidos a los organismos de control.

Fecha de Informe	Número y Fecha del Expediente
25/11/22	8056 02/11/22

PERSONA ASIGNADA A LA COMISIÓN

Nombre y Apellido	C.I. N°	Funcionario	Firma
MIRIAN BEATRIZ VEGA MENDEZ	5058309	Si [X] No [ ]	MBVega

Cargo	Personal		
TECNICA	Permanente [ ]	Contratado [X]	Otros [ ]

Teléfono	Correo Electrónico
0858-285.665 0994575877	mirian.vega@senave.gov.py

FECHA DE VIAJE

Inicio	Final
14/11/22	18/11/22

MOVILIDAD

Público [ ] Estado [X] Otros [ ]

Chofer asignado / Nombre	Orden de Trabajo Nro.	Km. Inicio	Km. Final
Jorge Torres	024641	58866	59687

INFORMACION GEOGRAFICA

Departamento(s)	Localidade(s)
ALTO PARANÁ - CAAGUAZÚ	COLONIA YGUAZÚ - TEMBIAPORA.

DESCRIPCIÓN DE LAS TAREAS

Participar de la Visita Técnica de SENASA - Argentina, Hortipar y Reunión de Jefes de las Oficinas Regionales.

OBSERVACIÓN (EN CASO DE MODIFICACIÓN EN RELACIÓN A LO SOLICITADO)

Orden de trabajo abierta hasta el 21/11/2022. Se anexa fotografía.

V° B° Director, Director General o Máxima	Firma: Carmen Berni Aclaración: Reg. COSAVE PY-078 Sello:

SENAVE

Servicio Nacional de Calidad y Sanidad Vegetal y de Semillas

Domicilio ASUNCION Telefax 445769

ORDEN DE TRABAJO

Nº 024641

☐ ORDINARIO

X ☐ EXTRAORDINARIO

Vehículo Tipo CAMIONETA Chapa AACZ-208 Nº de Orden Asignado C

Marca y Modelo MITSUBISHI Area Interior DOBLE

Conductor Autorizado JORGE RAMON TADEO TORRES PERIS

Días Estimados de la Misión: Desde 11 / 11 / 2022 Hasta 11 / 11 / 2022

Horas Estimadas de la Misión: Desde las 00:01 Hasta las 24:00

Km. de Salida 58866 Km. de Vuelta 59687

Km. estimados de Recorrido 1200 Km. Real Recorridos 821

Consumo estimado x 100 Km. Lts. 12

TRABAJOS A REALIZAR

PARTICIPAR DE LA VISITA TECNICA SENASA - ARGENTINA DE LA FERIA HORTIPAR 2022 Y DE LA REUNION DE JEFES DE LAS OFICINAS REGIONALES EN LOS DEPARTAMENTOS DE CAAGUAZU Y ALTO PARANA

CENTRO DEL TERRITORIO NACIONAL - FOZ DE YGUAZU (BRASIL)

ACOMPAÑAN: ARNALDO CANTERO, MONICA CASTIGLIONI, ANGELINA SANCHEZ, PERLA BENITEZ, ERNESTO ENCISO, ELICER UCAZ, LEONARDO BRUNAGA, FRANCISCO ARCA, CARLOS DELGADO, PEDRO PRIETO, CARMEN ESPINI, MIRIAN VELA, CRISTIAN MARECOS, MIRIAN CANDIA

Fecha 11 / 11 / 2022

Responsable de la Misión: Lic. José Gamarra
Jefe Interino
Dpto. de Transporte

GRAF. MONARCA S.R.L. - Tte. Fariña 813 - Tel./Fax: 495 772 - 449 103 - RUC: 80013065-9 - D.H.T. Nº 1.043
100 Bl. 50 X 3 (20.001 / 25.000) Octubre 2018

SERVICIO NACIONAL DE CALIDAD Y SANIDAD VEGETAL Y DE SEMILLAS
DEPARTAMENTO TRANSPORTE
SENAVE

Lic. José Gamarra
Jefe Interino
Dpto. de Transporte

ES COPIA

Fotografías de Fecha 14/11/2022 al 18/11/2022






TEKOAPORÃ





ANEXO II-01: INFORME DE COMISIONAMIENTO NACIONAL

Se eleva a consideración de las autoridades institucionales el presente informe de comisionamiento nacional, declarando que los datos consignados son realizados en carácter de Declaración Jurada, quedando sometidos a los organismos de control.

Fecha de Informe	Número y Fecha del Expediente
22/11/22	8056 02/11/22

PERSONA ASIGNADA A LA COMISIÓN

Nombre y Apellido	C.I. N°	Funcionario		Firma
MARIA DEL CARMEN BERNI FLORES	1201180	Si [X]	No [ ]	Carmen Berni Ing. Agr. Reg. COSAVE PY-07

Cargo	Personal				
DIRECTORA	Permanente	[X]	Contratado	[ ]	Otros [ ]

Teléfono		Correo Electrónico
641 618	0985 920 634	carmen.berni@senave.gov.py

FECHA DE VIAJE

Inicio	Final
14/11/22	18/11/22

MOVILIDAD

Público [ ] Estado [X] Otros [ ]

Chofer asignado / Nombre	Orden de Trabajo Nro.	Km. Inicio	Km. Final
Cristian Marecos	24941	47786	49026

INFORMACION GEOGRAFICA

Departamento(s)	Localidade(s)
ALTO PARANÁ - CAAGUAZÚ	COLONIA YGUAZÚ - TEMBIAPORA.

DESCRIPCIÓN DE LAS TAREAS

Participar de la Visita Técnica de SENASA - Argentina. Hortipar y Reunión de Jefes de las Oficinas Regionales.

OBSERVACIÓN (EN CASO DE MODIFICACIÓN EN RELACIÓN A LO SOLICITADO)

s colegas argentinos no participaron de las actividades ya que no fueron autorizados.

V° B° Director, Director General o Máxima	Firma: Aclaración: Sello:

Corresponde a Exp. 8056/2022



Participación Feria HORTIPAR

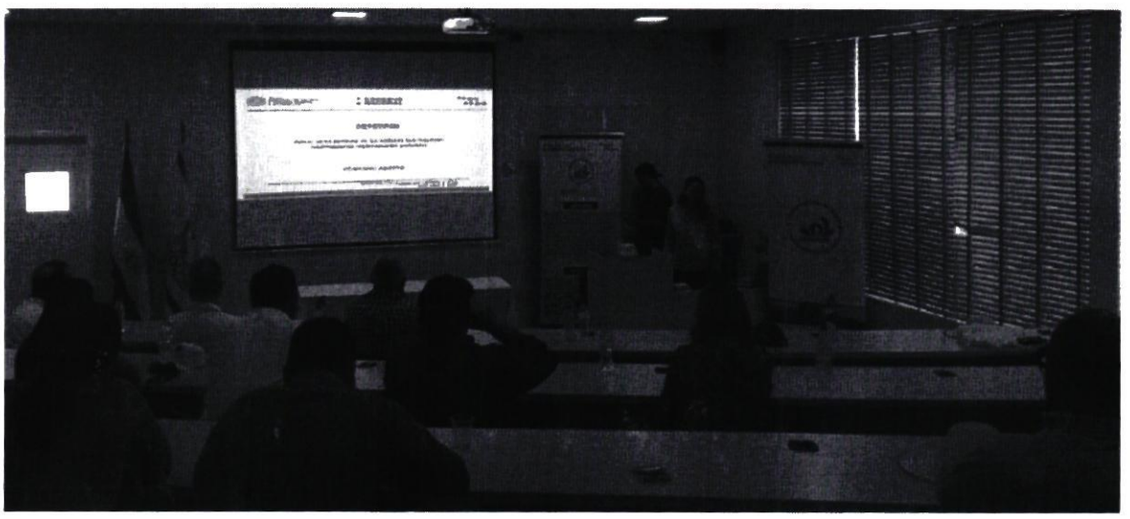

Presentación de la CORCSAVE



Firma de Acuerdo SENAVE – AMUALPA

Carmen Berni
Ing. Agr.
Reg. COSAVE PY-078



Capacitación a productores de banana. Foc R4T



Acuerdo Municipalidad de Tembiaporá – SENAVE



Jornada de campo sobre MIP en parcela de banana



Capacitación a productores de banana. Gestión de envases vacíos.

SERVICIO NACIONAL DE CALIDAD Y SANIDAD VEGETAL Y DE SEMILLAS - SENAVE
DIRECCIÓN DE OFICINAS REGIONALES
Carmen Berni
Ing. Agr.
Reg. COSAVE PY-078

SENAVE

Servicio Nacional de Calidad y Sanidad Vegetal y de Semillas

ASUNCION

Domicilio..... Telefax:..... 445769

ORDEN DE TRABAJO

Nº 024941

24941

☐ ORDINARIO

☐ EXTRAORDINARIO

Vehiculo Tipo: CAMIONETA Chapa: AACZ-216 Nº de Orden Asignado 0

Marca y Modelo: MITSUBISHI Área Interior DOBLE

Conductor Autorizado: MARIA DEL CARMEN BERNI FLORES

Días Estimados de la Misión: Desde 11/11/2022 Hasta 21/11/2022

Horas Estimadas de la Misión: Desde las 00:01 Hasta las 24:00

Km. de Salida: 47786 Km. de Vuelta 49026

Km. estimados de Recorrido: 1200 Km. Real Recorridos 1240

Consumo estimado x 100 Km: Lts. 12

TRABAJOS A REALIZAR:

PARTICIPAR DE LA VISITA TECNICA SENASA - ARGENTINA DE LA FERIA HORTIPAR 2022 Y DE LA REUNION DE JEFES DE LAS OFICINAS REGIONALES EN LOS DEPARTAMENTOS DE CANGUAZU Y ALTO PARANA

DENTRO DEL TERRITORIO NACIONAL - FOZ DE YGUAZU (BRASIL)

ACOMPAÑAN: MATIAS ALCARAZ, ARNALDO CANTERO, MONICA CASTIGLIONI, ANGELINA SANCHEZ, PERLA BENITEZ, ERNESTO ENCISO, ELICER DIAZ, EDUARDO BERNAGA, FRANCISCO ARRUA, CARLOS DELGADO, JORGE TORRES PERIS, PROTO PRIETO, MIRIAN VERA, PUEDEN CONDUCIR: CRISTIAN MARECOS, MYRIAN CANDIA

Fecha: 11/11/2022

Responsable de área a que fue asignado el automotor

Lic. José Gamarra
Jefe Interino
Dpto de Transporte

GRAF. MONARCA S.R.L. - Tte. Fariña 813 - Tel./Fax: 495 772 - 449 103 - RUC: 80013965-8 - C.H.T. Nº 1.043
100 Bl. 50 X 3 (20.001 / 25.000) Octubre 2018

Lic. José Gamarra
Jefe Interino
Dpto de Transporte

ES COPIA

ANEXO II-01: INFORME DE COMISIONAMIENTO NACIONAL

Se eleva a consideración de las autoridades institucionales el presente informe de comisionamiento nacional, declarando que los datos consignados son realizados en carácter de Declaración Jurada, quedando sometidos a los organismos de control.

Fecha de Informe	Número y Fecha del Expediente
22/11/22	8056 02/11/22

PERSONA ASIGNADA A LA COMISIÓN

Nombre y Apellido	C.I. N°	Funcionario		Firma
MIRYAN CONCEPCIÓN CANDIA VERGARA	3197105	Si [X]	No [ ]	

Cargo	Personal		
JEFA DE DEPARTAMENTO	Permanente [X]	Contratado [ ]	Otros [ ]

Teléfono	Correo Electrónico
053332664 // 0971760905 0982965282	miryan.candia@senave.gov.py

FECHA DE VIAJE

Inicio	Final
14/11/22	18/11/22

MOVILIDAD

Público [ ] Estado [X] Otros [ ]

Chofer asignado / Nombre	Orden de Trabajo Nro.	Km. Inicio	Km. Final
Cristian Marecos	24941	47786	49023

INFORMACION GEOGRAFICA

Departamento(s)	Localidade(s)
ALTO PARANÁ - CAAGUAZÚ	COLONIA YGUAZÚ - TEMBIAPORA.

DESCRIPCIÓN DE LAS TAREAS

Participar de la Visita Tecnica de SENASA - Argentina. Hortipar y Reunión de Jefes de las Oficinas Regionales.

OBSERVACIÓN (EN CASO DE MODIFICACIÓN EN RELACIÓN A LO SOLICITADO)

SENASA no participó de las actividades

V° B° Director, Director General o Máxima	Firma: Carmen Benítez Ing. Agr. Reg. COSAVE PY-0 DIRECTORA DE OFICINAS REGIONALES D.O.R. SENAVE Aclaración: Sello:

SENAVE

Servicio Nacional de Calidad y Sanidad Vegetal y de Semillas

ASUNCION

Domicilio..... Telefax:..... 445769

ORDEN DE TRABAJO

Nº 024941

24941

☐ ORDINARIO

☒ EXTRAORDINARIO

Vehiculo Tipo: CAMIONETA Chapa: AACZ-216 Nº de Orden Asignado 0

Marca y Modelo: MITSUBISHI Área Interior DOBLE

Conductor Autorizado: MARIA DEL CARMEN BERNI FLORES

Días Estimados de la Misión: Desde 11/11/2022 Hasta 21/11/2022

Horas Estimadas de la Misión: Desde las 00:01 Hasta las 24:00

Km. de Salida: 47786 Km. de Vuelta 49026

Km. estimados de Recorrido: 1200 Km. Real Recorridos 1240

Consumo estimado x 100 Km: Lts. 12

TRABAJOS A REALIZAR:

PARTICIPAR DE LA VISITA TECNICA SENASA - ARGENTINA DE LA FERIA HORTIPAR 2022 Y DE LA REUNION DE JEFES DE LAS OFICINAS REGIONALES EN LOS DEPARTAMENTOS DE CAAGUAZU Y ALTO PARANA DENTRO DEL TERRITORIO NACIONAL - FOZ DE IGUAZU (BRASIL)

ACOMPAÑAN: MATIAS ALCARAZ, ARNALDO CANTERO, MONICA CASTIGLIONI, ANGELINA SANCHEZ, PERIA BENITEZ, ERNESTO ENCISO, ELICER DIAZ, LEONARDO BRANCA, FRANCISCO ARRUA, CARLOS DELGADO, JORGE TORRES PERIS, PROTO PRIETO, MIRIAN VEGA, PUEDEN CONDUCIR: CRISTIAN MARECOS, MYRIAN CANDIA

Fecha: 11/11/2022

Responsable de cesar en que fue asignado el automotor

Lic. José Gamarra
Jefe Interino
Dpto. de Transporte

GRAF. MONARCA S.R.L. - Tte. Fariña 813 - Tel./Fax: 495 772 - 449 103 - RUC: 80013965-8 - C.H.T. Nº 1.043
100 Bl. 50 X 3 (20.001 / 25.000) Octubre 2018

Lic. José Gamarra
Jefe Interino
Dpto. de Transporte
ES COPIA


HORTIPAR
Expoferia Hortícola de Paraguay
EXPO
HORTIPAR
HORTIPAR

DIRECCION DE CALIDAD, INOCUIDAD Y AGRICULTURA ORGANICA

MEMORANDO

DICAO: Nº 122/2022
Nº. de Páginas: 01

PARA : **Lic. Eugenia Gómez,** Jefa
Rendición de Cuenta

DE : **Claudia Velázquez,** Asist. Técnico Administrativo
Dirección de Calidad, Inocuidad y Agricultura Orgánica

ASUNTO : Devolución de viatico.

FECHA : 21 de noviembre de 2022

Por medio de la presente y por su intermedio a donde corresponda, se hace la devolución de viatico en su totalidad, correspondiente al Exp. MEU Nº 8056/22.

Atentamente



Operación Exitosa!!

Detalles **Compartir**

Nro. de Comprobante
132325

Cuenta débito
000-09-6540935
VILLALBA SANDOVAL,MARIA EUGENIA

Cuenta crédito
000-00-8196450
SENAVE - CUENTA ADMINISTRATIVA-GASTOS

Monto
1.530.000 Gs

ANEXO II-01: INFORME DE COMISIONAMIENTO NACIONAL

Se eleva a consideración de las autoridades institucionales el presente informe de comisionamiento nacional, declarando que los datos consignados son realizados en carácter de Declaración Jurada, quedando sometidos a los organismos de control.

Fecha de Informe	Número y Fecha del Expediente
23/11/22	8056 02/11/22

PERSONA ASIGNADA A LA COMISIÓN

Nombre y Apellido	C.I. N°	Funcionario		Firma
MATIAS GABRIEL ALCARAZ OZUNA	4361023	Si ☐	No ☒	

Cargo	Personal		
PASANTE	Permanente ☐	Contratado ☐	Otros ☒

Teléfono	Correo Electrónico
0985972586	---------

FECHA DE VIAJE

Inicio	Final
14/11/22	18/11/22

MOVILIDAD

Público ☐ Estado ☒ Otros ☐

Chofer asignado / Nombre	Orden de Trabajo Nro.	Km. Inicio	Km. Final
Cristian Marecos	24941	47786	49026

INFORMACION GEOGRAFICA

Departamento(s)	Localidade(s)
ALTO PARANÁ - CAAGUAZÚ	COLONIA YGUAZÚ - TEMBIAPORA.

DESCRIPCIÓN DE LAS TAREAS

Participar como apoyo logistico en la Visita Técnica de SENASA - Argentina, Hortipar y Reunión de Jefes de las Oficinas Regionales

OBSERVACIÓN (EN CASO DE MODIFICACIÓN EN RELACIÓN A LO SOLICITADO)

SA no participó de las actividades

V° B° Director, Director General o Máxima	Firma: Aclaración: Carmen Berni Ing. Agr. Reg. COSAVE PY-078 Sello:


SENAVE
SENAVE


HORTIPAR

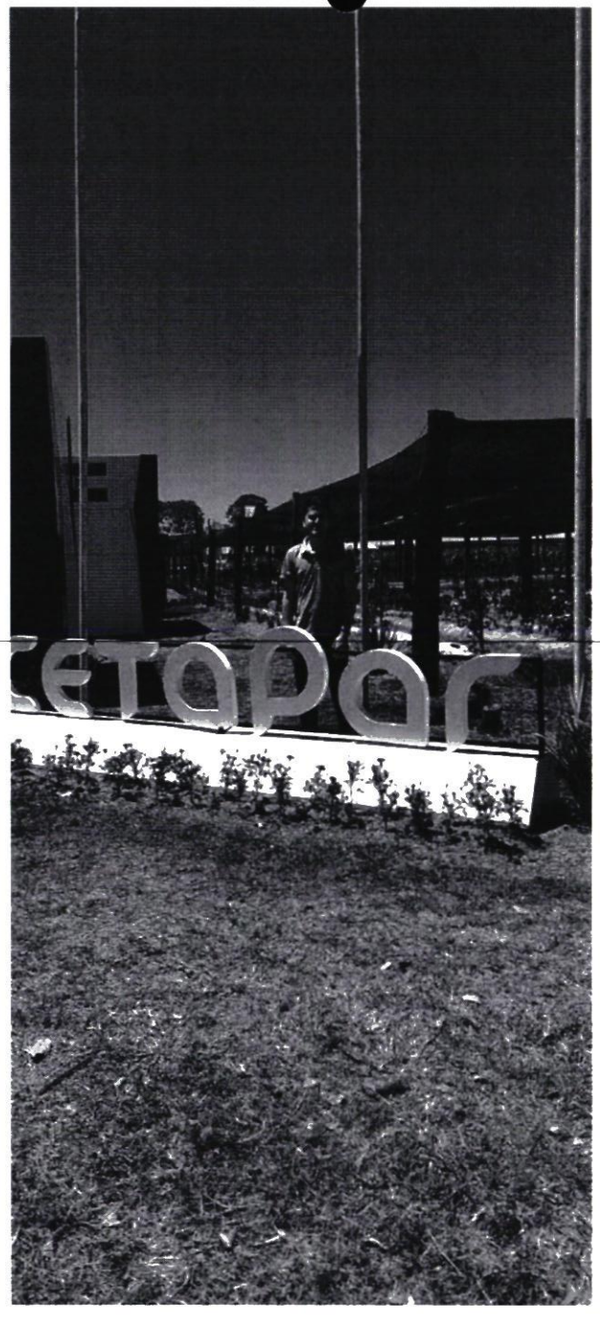

SENAVE

Servicio Nacional de Calidad y Sanidad Vegetal y de Semillas

Domicilio: ASUNCION Telefax: 445769

ORDEN DE TRABAJO

Nº 024941

24941

☐ ORDINARIO

☐ EXTRAORDINARIO

Vehiculo Tipo: CAMIONETA Chapa: AACZ-216 Nº de Orden Asignado: 0

Marca y Modelo: MITSUBISHI Área Interior: DOBLE

Conductor Autorizado: MARIA DEL CARMEN BERNI FLORES

Días Estimados de la Misión: Desde 11/11/2022 Hasta 21/11/2022

Horas Estimadas de la Misión: Desde las 00:01 Hasta las 24:00

Km. de Salida: 47786 Km. de Vuelta: 49026

Km. estimados de Recorrido: 1200 Km. Real Recorridos: 1240

Consumo estimado x 100 Km: Lts. 12

TRABAJOS A REALIZAR:

PARTICIPAR DE LA VISITA TECNICA SENASA - ARGENTINA DE LA FERIA HORTIPAR 2022 Y DE LA REUNION DE JEFES DE LAS OFICINAS REGIONALES EN LOS DEPARTAMENTOS DE CANINDEYU Y ALTO PARANA

DENTRO DEL TERRITORIO NACIONAL - FOZ DE YGUAZU (BRASIL)

ACOMPAÑAN: MATIAS ALCARAZ, ARNALDO CANTERO, MONICA CASTIGLIONI, ANGELINA SANCHEZ, PERLA BENITEZ, ERNESTO ENCISO, ELICER DIAZ, LEONARDO BENEGAS, FRANCISCO ARRUA, CARLOS DELGADO, JORGE TORRES PERIS, PROTO PRIETO, MIRIAN VERA, PUEDEN CONDUCIR: CRISTIAN MARECOS, MYRIAN CANDIA

Fecha: 11/11/2022

Responsable de área al que fue asignado el automotor

Lic. Jose Gamarra
Jefe Interino
Dpto de Transporte

GRAF. MONARCA S.R.L. - Tte. Fariña 813 - Tel./Fax: 495 772 - 449 103 - RUC: 80013965-8 - C.H.T. Nº 1.043
100 Bl. 50 X 3 (20.001 / 25.000) Octubre 2018

Lic. Jose Gamarra
Jefe Interino
Dpto de Transporte

ES COPIA

ANEXO II-01: INFORME DE COMISIONAMIENTO NACIONAL

Se eleva a consideración de las autoridades institucionales el presente informe de comisionamiento nacional, declarando que los datos consignados son realizados en carácter de Declaración Jurada, quedando sometidos a los organismos de control.

Fecha de Informe	Número y Fecha del Expediente
03/11/22	7881 27/10/22

PERSONA ASIGNADA A LA COMISIÓN

Nombre y Apellido	C.I. N°	Funcionario	Firma
ARIEL DELVALLE ORTIZ	5180788	Si [X] No [ ]	

Cargo	Personal
TECNICO - CASETA CRUCE 6000	Permanente [ ] Contratado [X] Otros [ ]

Teléfono	Correo Electrónico
0973540674	ariel.delvalle@senave.gov.py

FECHA DE VIAJE

Inicio	Final
27/10/22	28/10/22

MOVILIDAD

Público [ ] Estado [X] Otros [ ]

Chofer asignado / Nombre	Orden de Trabajo Nro.	Km. Inicio	Km. Final
Ariel Delvalle Ortiz	021544	81650	Abierta

INFORMACION GEOGRAFICA

Departamento(s)	Localidade(s)
SAN PEDRO	GUAJAYVI.

DESCRIPCIÓN DE LAS TAREAS

Capacitación a productores y estudiantes sobre manejo integrado de hormigas cortadoras y cuantificación de nidos.

OBSERVACIÓN (EN CASO DE MODIFICACIÓN EN RELACIÓN A LO SOLICITADO)

V° B° Director, Director General o Máxima	Firma: Aclaración: Carmen Berni Ing. Agr. Reg. COSAVE PY-07 Sello: SERVICIO NACIONAL DE CALIDAD Y SANIDAD VEGETAL Y DE SEMILLAS DIRECCIÓN DE OFICINAS REGIONALES D.O.R. SENAVE

Registro Fotográfico



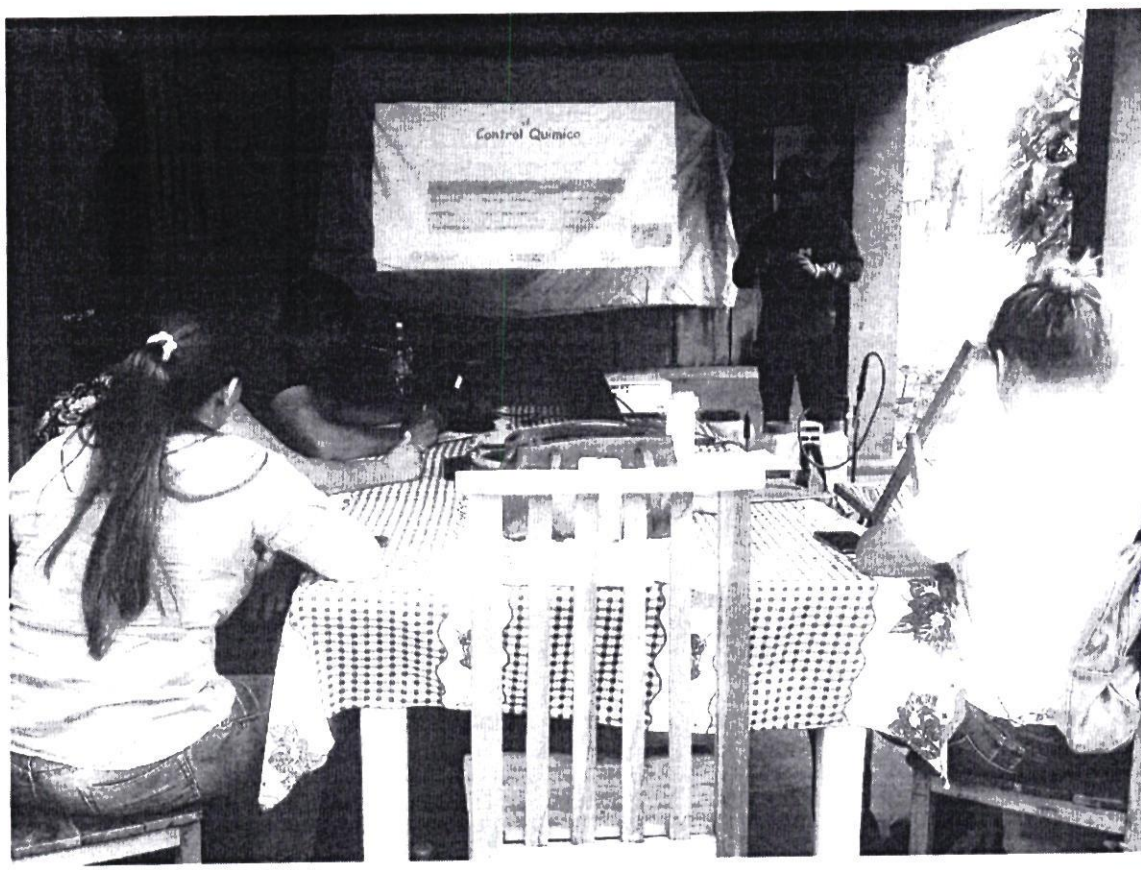

Ariel Delvalle

SERVICIO NACIONAL DE CALIDAD Y SANIDAD VEGETAL Y DE SEMILLAS
Dirección Regional Técnica
San Pedro
SENAVE

SENAVE

Servicio Nacional de Calidad y Sanidad Vegetal y de Semillas

Domicilio: ASUNCION Telefax: 445769

ORDEN DE TRABAJO

Nº 021544

21544

☐ ORDINARIO

X ☐ EXTRAORDINARIO

Vehículo Tipo: CAMIONETA Chapa: HFS-211 Nº de Orden Asignado: 0

Marca y Modelo: NISSAN Área Interior:

Conductor Autorizado: MONICA CASTIGLIONI

Días Estimados de la Misión: Desde 10 / 10 / 2022 Hasta 31 / 10 / 2022

Horas Estimadas de la Misión: Desde las 00:01 Hasta las 24:00

Km. de Salida: 81650 Km. de Vuelta:

Km. estimados de Recorrido: 3000 Km. Real Recorridos:

Consumo estimado x 100 Km: Lts. 12

TRABAJOS A REALIZAR:

ACTIVIDADES REFERENTE A LA OFICINA REGIONAL DE SAN PEDRO - APOYO EN EL TRASLADO DE LOS FUNCIONARIOS DEL SENAVE.-

DENTRO DEL TERRITORIO NACIONAL

PUEDEN CONDUCIR: JULIAN GODOY, ARIEL DELVALLE, MARIAM PORTILLO, ROLANDO SANABRIA, FABIO CORONEL, MARCOS SALINAS.

ACOMPAÑAN: ISABEL IMBACH, CELSO FERNÁNDEZ, EVER MALDONADO.

0 10 2022

Fecha: ...../...../...../

José Gamarra
Jefe Interino
Dpto. de Transporte

Responsable del área al que fue asignado el automotor

SERVICIO NACIONAL DE CALIDAD Y SANIDAD VEGETAL Y DE SEMILLAS
DEPARTAMENTO TRANSPORTE
SENAVE

IAF MONARCA S.R.L. - Tte. Farina 813 - Tel./Fax: 495 772 - 449 193 - RUC 80[illegible] - C.M.T. Nº 1.643
[illegible] Bl. 50 X 3 (25.001 / 25.000) Octubre 2018

ANEXO II-01: INFORME DE COMISIONAMIENTO NACIONAL

Se eleva a consideración de las autoridades institucionales el presente informe de comisionamiento nacional, declarando que los datos consignados son realizados en carácter de Declaración Jurada, quedando sometidos a los organismos de control.

Fecha de Informe	Número y Fecha del Expediente
21/11/22	8138 04/11/22

PERSONA ASIGNADA A LA COMISIÓN

Nombre y Apellido	C.I. N°	Funcionario	Firma
ZUNILDA AYALA GOMEZ	1920465	Si [X] No [ ]	

Cargo	Personal
ASISTENTE ADMINISTRATIVO DE MESA DE ENTRADA	Permanente [ ] Contratado [X] Otros [ ]

Teléfono	Correo Electrónico
0985 141 270	zunilda.ayala@senave.gov.py

FECHA DE VIAJE

Inicio	Final
10/11/22	11/11/22

MOVILIDAD

Público [ ] Estado [X] Otros [ ]

Chofer asignado / Nombre	Orden de Trabajo Nro.	Km. Inicio	Km. Final
Cristhian Medina	28067	167495	168444

INFORMACION GEOGRAFICA

Departamento(s)	Localidade(s)
ALTO PARANÁ - ITAPUA	HERNANDARIAS - MINGA GUAZÚ - MARÍA AUXILIADORA.

DESCRIPCIÓN DE LAS TAREAS

Realizar notificaciones a Empresas Sumanadas en los Departamentos de Itapúa y Alto Paraná en las Ciudades María Auxiliadora - Minga Guazú y Hernandarias

OBSERVACIÓN (EN CASO DE MODIFICACIÓN EN RELACIÓN A LO SOLICITADO)

V° B° Director, Director General o Máxima	Firma: Aclaración: Sello:

SERVICIO NACIONAL DE CALIDAD Y SANIDAD VEGETAL Y DE SEMILLAS
Humaitá 145 Edificio Planeta 1, Piso 15
Asunción - Paraguay

SENAVE

Servicio Nacional de Calidad y Sanidad Vegetal y de Semillas

Domicilio ASUNCION Telefax: 445769

ORDEN DE TRABAJO

Nº 28067

28067

☐ ORDINARIO

X ☐ EXTRAORDINARIO

Vehículo Tipo: L-200 Chapa: HAJ-602 Nº de Orden Asignado 0

Marca y Modelo: MITSUBISHI Área Interior DOBLE

Conductor Autorizado: CRISTHIAN FABIAN MEDINA LOPEZ

Días Estimados de la Misión: Desde 8 / 11 / 2022 Hasta 14 / 11 / 2022

Horas Estimadas de la Misión: Desde las 00:01 Hasta las 24:00

Km. de Salida 167495 Km. de Vuelta 168444

Km. estimados de Recorrido 1000 Km. Real Recorridos 949

Consumo estimado x 100 Km: Lts. 12

TRABAJOS A REALIZAR:

TRASLADO DE LA FUNCIONARIA DE LA DIRECCIÓN GENERAL DE ASUNTOS JURÍDICOS A LOS DEPARTAMENTOS DE ITAPÚA

DENTRO DEL TERRITORIO NACIONAL

ACOMPAÑA: ZUNILDA AYALA

Fecha: 8 / 11 / 2022

SERVICIO NACIONAL DE CALIDAD Y SANIDAD VEGETAL Y DE SEMILLAS
DEPARTAMENTO TRANSPORTE

Responsable del área al que fue asignado el automotor

Lic. José Gamarra
Jefe Interino

GRAF. MONARCA S.R.L. - Tte. Fariña 813 - Tel./Fax: 495 772 - 449 103 - RUC: 80013965-8 - C.H.T. Nº 1.043
24 Bl. 50 X 3 (27.501 / 28.700) Octubre 2021

SERVICIO NACIONAL DE CALIDAD Y SANIDAD VEGETAL Y DE SEMILLAS
DEPARTAMENTO TRANSPORTE
SENAVE
Lic. José Gamarra
Jefe Interino
Dpto de Transporte




MATERIALES
DE CONSTRUCCION
CEMENTO
CAL, ARENA
VARILLAS
FERRETERIA

ANEXO II-01: INFORME DE COMISIONAMIENTO NACIONAL

Se eleva a consideración de las autoridades institucionales el presente informe de comisionamiento nacional, declarando que los datos consignados son realizados en carácter de Declaración Jurada, quedando sometidos a los organismos de control

Fecha de Informe	Número y Fecha del Expediente
05/12/22	8203 08/11/22

PERSONA ASIGNADA A LA COMISIÓN

Nombre y Apellido	C. I. N°	Funcionario	Firma
GUSTAVO ADOLFO FOX BENITEZ	1011532	Si [X] No [ ]	

Cargo	Personal
TECNICO	Permanente [X] Contratado [ ] Otros [ ]

Teléfono	Correo Electrónico
0521 202 513 / 0971 434 257 0971434257	gustavo fox@ senave.gov.py

FECHA DE VIAJE

Inicio	Final
29/11/22	01/12/22

MOVILIDAD

Publico [ ] Estado [X] Otros [ ]

Chofer asignado / Nombre	Orden de Trabajo Nro.	Km. Inicio	Km. Final
GUSTAVO FOX	024141	237198	ORDEN ABIERTO

INFORMACION GEOGRAFICA

Departamento(s)	Localidade(s)
CAAGUAZU	VAQUERIA

DESCRIPCIÓN DE LAS TAREAS

Realizar actualización y nuevos registros de productores frutihorticolas en el RENAPA y Comentar de la utilización d ela aplicación SENAVE Productor y la emision del Documento de transito Vegetal Electrónico -DTVe

OBSERVACIÓN (EN CASO DE MODIFICACIÓN EN RELACIÓN A LO SOLICITADO)

V° B° Director, Director General o Máxima	Firma: Aclaración: Carmen Brun Sello

SENAVE

Servicio Nacional de Calidad y Sanidad Vegetal y de Semillas

Domicilio: ASUNCION Telefax: 445769

ORDEN DE TRABAJO

Nº 024141

24141

☐ ORDINARIO

X ☐ EXTRAORDINARIO

Vehiculo Tipo: L-200 Chapa: HAA-229 Nº de Orden Asignado: 0

Marca y Modelo: MITSUBISHI Área Interior: DOBLE

Conductor Autorizado: ERNESTO FABIAN ENCISO

Días Estimados de la Misión: Desde 1/11/2022 Hasta 30/11/2022

Horas Estimadas de la Misión: Desde las 00:01 Hasta las 24:00

Km. de Salida: 237198 Km. de Vuelta

Km. estimados de Recorrido: 3000 Km. Real Recorridos

Consumo estimado x 100 Km: Lts. 12

TRABAJOS A REALIZAR:

ACTIVIDADES REFERENTES A LA OFICINA REGIONAL DE CAAGUAZU - APOYO EN EL TRASLADO DE LOS FUNCIONARIOS DEL SENAVE

DENTRO DEL TERRITORIO NACIONAL

PUEDEN CONDUCIR: RODRIGO BENITEZ, CALIXTO AVALOS, DAVID MENDEZ, EVELYN GONZALEZ, MARIA TERESA PAEZ, GUSTAVO FOX, RODRIGO TORALES, AMADO CARDOZO, OSCAR CACERES, JUAN CARLOS SILVEIRA, FABIO CORONEL, MARCOS [illegible] SANABRIA.

SENAVE * DEPARTAMENTO TRANSPORTE * SERVICIO NACIONAL DE CALIDAD Y SANIDAD VEGETAL Y DE SEMILLAS

Fecha: 1/11/2022

Lic. José Ganarin
Jefe Interino
Dpto. de Transporte

Responsable personal que fue asignado el automotor

GRAF. MONARCA S.R.L. - Tte. Fariña 813 - Tel./Fax: 495 772 - 449 103 - RUC: [illegible] - C.H.T. Nº 1.043
100 Bl. 50 X 3 (20.001 / 25.000) Octubre 2018

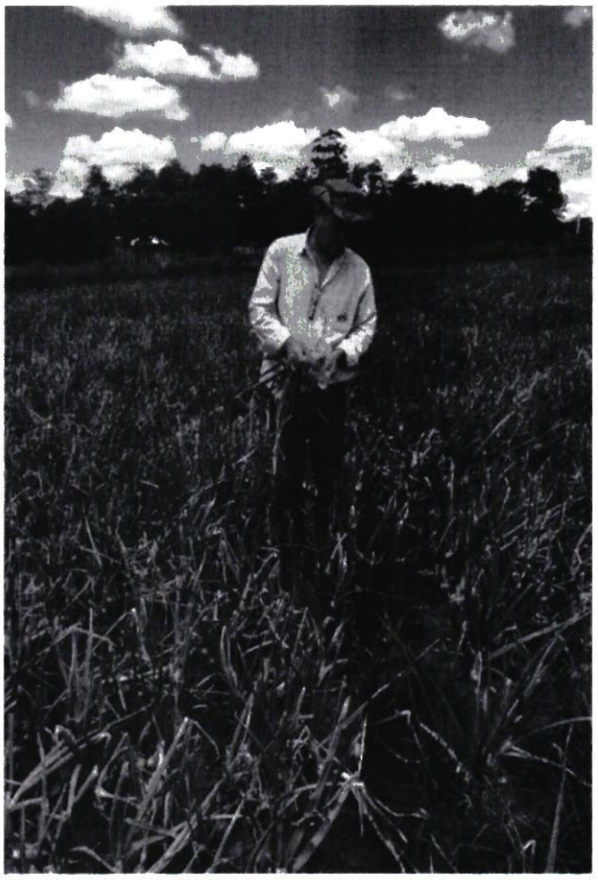

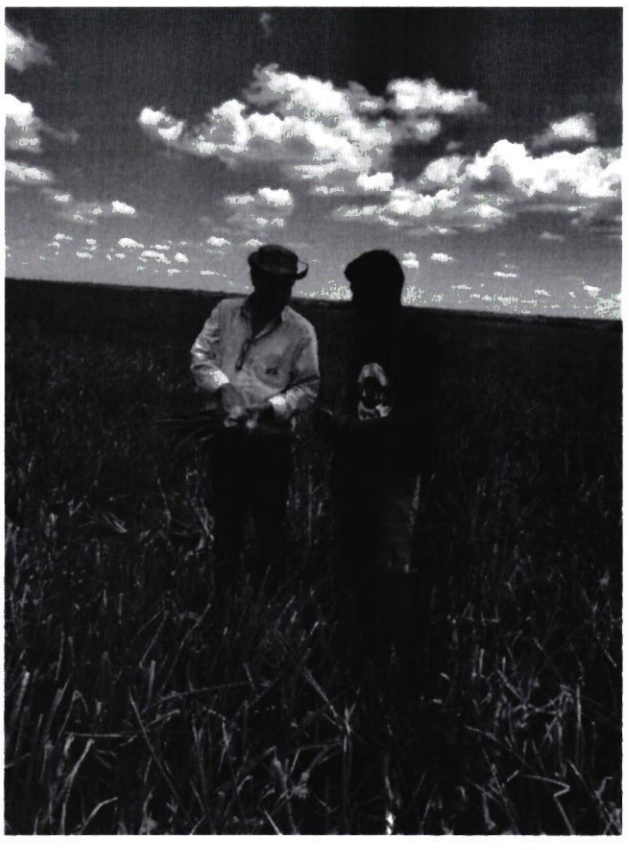

ANEXO II-01: INFORME DE COMISIONAMIENTO NACIONAL

Se eleva a consideración de las autoridades institucionales el presente informe de comisionamiento nacional, declarando que los datos consignados son realizados en carácter de Declaración Jurada, quedando sometidos a los organismos de control.

Fecha de Informe	Número y Fecha del Expediente
17/11/22	8204 08/11/22

PERSONA ASIGNADA A LA COMISIÓN

Nombre y Apellido	C.I. N°	Funcionario	Firma
MOISES DAVID BARROS RIVEROS	4343005	Si [X] No [ ]	

Cargo	Personal
AUXILIAR TECNICO	Permanente [ ] Contratado [X] Otros [ ]

Teléfono	Correo Electrónico
0971592429	moises.barros@senave.gov.py

FECHA DE VIAJE

Inicio	Final
15/11/22	16/11/22

MOVILIDAD

Público [ ] Estado [X] Otros [ ]

Chofer asignado / Nombre	Orden de Trabajo Nro.	Km. Inicio	Km. Final
Moisés Barros	24640	57749	abierto

INFORMACION GEOGRAFICA

Departamento(s)	Localidade(s)
PARAGUARÍ	YBYCUÍ - MBUYAPEY.

DESCRIPCIÓN DE LAS TAREAS

Inscripción de nuevos productores agrícolas y actualización en el RENAPAFH, DTVe y Certificación.

OBSERVACIÓN (EN CASO DE MODIFICACIÓN EN RELACIÓN A LO SOLICITADO)

V° B° Director, Director General o Máxima	Firma: Aclaración: Carmen Berni Ing. Agr. Sello: Reg. COSAVE PY-078

SENAVE

Servicio Nacional de Calidad y Sanidad Vegetal y de Semillas

Domicilio: ASUNCION Telefax: 445769

ORDEN DE TRABAJO

☐ ORDINARIO Nº 024640

X ☐ EXTRAORDINARIO ***24640***

Vehiculo Tipo: CAMIONETA Chapa: AACZ-208 Nº de Orden Asignado: 0

Marca y Modelo: MITSUBISHI

Conductor Autorizado: JORGE RAMON TADEO TORRES PERIS Área Interior: DOBLE

Días Estimados de la Misión: Desde 1 / 11 / 2022 Hasta 30 / 11 / 2022

Horas Estimadas de la Misión: Desde las 00:01 Hasta las 24:00

Km. de Salida: 57749 Km. de Vuelta

Km. estimados de Recorrido: 2000 Km. Real Recorridos

Consumo estimado x 100 Km: Lts. 12

TRABAJOS A REALIZAR:

ACTIVIDADES REFERENTE A LA OFICINA REGIONAL DE PARAGUARI DEL SENAVE - APOYO EN EL TRASLADO DE LOS FUNCIONARIOS DEL SENAVE

DENTRO DEL TERRITORIO NACIONAL

PUEDEN CONDUCIR: GUSTAVO GONZÁLEZ, FRANCISCA NOEMI VEGA, RICHART ROA, RAMON RUIZ DIAZ, MARCELO MIRANDA, BLAS QUIROGA, MIGUEL SERVIN, RUBEN TORRES, MARCELO GARCETE, SERGIO RODRIGUEZ, MOISES BARROS, EMMANUEL ESPINOLA, JUAN MARECOS, JUAN IBARRA, ABDON ARCE, RICARDO GARAY, ANDRES BENITEZ, RENE INSFRAN, DIEGO GONZALEZ, JUAN CARLOS SILVEIRA, ROLANDO SANABRIA.

Fecha: 1 / 11 / 2022

Responsable del área al que fue asignado el automotor

Lic. José Gamarra
Jefe Interino
Dpto. de Transporte

Lic. José Gamarra
Jefe Interino
Dpto. de Transporte

ES COPIA

GRAF. MONARCA S.R.L. - Tte. Fariña 813 - Tel./Fax: 495 772 - 449 103 - RUC: 80013965-8 - Cert. Nº 1.043
100 Bl. 50 X 3 (20.001 / 25.000) Octubre 2018


CATEGORÍA EXTRA
PRODUCTO CERTIFICADO
SENAVE


PRODUCTO CERTIFICADO
SENASA
CATEGORIA EXTRA
PRODUCTO CERTIFICADO



ANEXO II-01: INFORME DE COMISIONAMIENTO NACIONAL

Se eleva a consideración de las autoridades institucionales el presente informe de comisionamiento nacional, declarando que los datos consignados son realizados en carácter de Declaración Jurada, quedando sometidos a los organismos de control.

Fecha de Informe	Número y Fecha del Expediente
17/11/22	8204 08/11/22

PERSONA ASIGNADA A LA COMISIÓN

Nombre y Apellido	C.I. N°	Funcionario	Firma
ENMANUEL ESPINOLA AREVALOS	787322	Si [X] No [ ]	

Cargo	Personal
TECNICO	Permanente [X] Contratado [ ] Otros [ ]

Teléfono	Correo Electrónico
0984 710 278	enmanuel.espinola@senave.gov.py

FECHA DE VIAJE

Inicio	Final
15/11/22	16/11/22

MOVILIDAD

Público [ ] Estado [X] Otros [ ]

Chofer asignado / Nombre	Orden de Trabajo Nro.	Km. Inicio	Km. Final
Moises Barros	24640	57749	abierto

INFORMACION GEOGRAFICA

Departamento(s)	Localidade(s)
PARAGUARÍ	YBYCUÍ - MBUYAPEY.

DESCRIPCIÓN DE LAS TAREAS

Inscripción de nuevos productores agrícolas y actualización en el RENAPAFH, DTVe y Certificación.

OBSERVACIÓN (EN CASO DE MODIFICACIÓN EN RELACIÓN A LO SOLICITADO)

V° B° Director, Director General o Máxima	Firma: Aclaración: Carmen Berni Ing. Agr. Reg. COSAVE PY-078 Sello:

SENAVE

Servicio Nacional de Calidad y Sanidad Vegetal y de Semillas

Domicilio: ASUNCION Telefax: 445769

ORDEN DE TRABAJO

☐ ORDINARIO Nº 024640

X ☐ EXTRAORDINARIO ***24640***

Vehiculo Tipo: CAMIONETA Chapa: AACZ-208 Nº de Orden Asignado: 0

Marca y Modelo: MITSUBISHI Área Interior: DOBLE

Conductor Autorizado: JORGE RAMON TADEO TORRES PERIS

Días Estimados de la Misión: Desde 1 / 11 / 2022 Hasta 30 / 11 / 2022

Horas Estimadas de la Misión: Desde las 00:01 Hasta las 24:00

Km. de Salida: 57749 Km. de Vuelta

Km. estimados de Recorrido: 2000 Km. Real Recorridos

Consumo estimado x 100 Km: Lts. 12

TRABAJOS A REALIZAR:

ACTIVIDADES REFERENTE A LA OFICINA REGIONAL DE PARAGUARI DEL SENAVE - APOYO EN EL TRASLADO DE LOS FUNCIONARIOS DEL SENAVE

DENTRO DEL TERRITORIO NACIONAL

PUEDEN CONDUCIR: GUSTAVO GONZALEZ, FRANCISCA NOEMI VEGA, RICHART ROA, RAMON RUIZ DIAZ, MARCELO MIRANDA, BLAS QUIROGA, MIGUEL SERVIN, RUBEN TORRES, MARCELO GARCETE, SERGIO RODRIGUEZ, MOISES BARROS, EMMANUEL ESPINOLA, JUAN MARECOS, JUAN IBARRA, ABDON ARCE, RICARDO GARAY, ANDRES BENITEZ, RENE INSFRAN, DIEGO GONZALEZ, JUAN CARLOS SILVEIRA, ROLANDO SANABRIA.

Fecha: 1 / 11 / 2022

Responsable del área al que fue asignado el automotor

Lic. José Gamarra
Jefe Interino
Dpto. de Transporte

Lic. José Gamarra
Jefe Interino
Dpto. de Transporte

ES COPIA

GRAF. MONARCA S.R.L. - Tte. Fariña 813 - Tel./Fax: 495 772 - 449 103 - RUC: 80013065-8 - C.H.T. Nº 1.043
100 Bl. 50 X 3 (20.001 / 25.000) Octubre 2018




CATEGORÍA EXTRA
PRODUCTO CERTIFICADO
SENAVE
SERVICIO NACIONAL DE CALIDAD Y SANIDAD VEGETAL Y DE SEMILLAS


TO CERTIFICADO

ANEXO II-01: INFORME DE COMISIONAMIENTO NACIONAL

Se eleva a consideración de las autoridades institucionales el presente informe de comisionamiento nacional, declarando que los datos consignados son realizados en carácter de Declaración Jurada, quedando sometidos a los organismos de control.

Fecha de Informe	Número y Fecha del Expediente
25/11/22	8213 08/11/22

PERSONA ASIGNADA A LA COMISIÓN

Nombre y Apellido	C.I. N°	Funcionario	Firma
LUIS BENIGNO ABENTE	253965	Si [X] No [ ]	

Cargo	Personal
TECNICO	Permanente [ ] Contratado [X] Otros [ ]

Teléfono	Correo Electrónico
021 524 293 0982 629 699	luis.abente@senave.gov.py

FECHA DE VIAJE

Inicio	Final
21/11/22	22/11/22

MOVILIDAD

Público [ ] Estado [X] Otros [ ]

Chofer asignado / Nombre	Orden de Trabajo Nro.	Km. Inicio	Km. Final
Mauro Gómez	23466	354123	O.T.A

INFORMACION GEOGRAFICA

Departamento(s)	Localidade(s)
CONCEPCIÓN - SAN PEDRO	HORQUETA - LIBERACIÓN.

DESCRIPCIÓN DE LAS TAREAS

Capacitación a técnicos y productores en Buenas Prácticas Agrícolas (BPA) y Manejo adecuado de plaguicidas.

OBSERVACIÓN (EN CASO DE MODIFICACIÓN EN RELACIÓN A LO SOLICITADO)

V° B° Director, Director General o Máxima	Firma: Aclaración: Ing. Agr. José E. Giménez Jefe (DTV) Sello:

Registro fotográfico

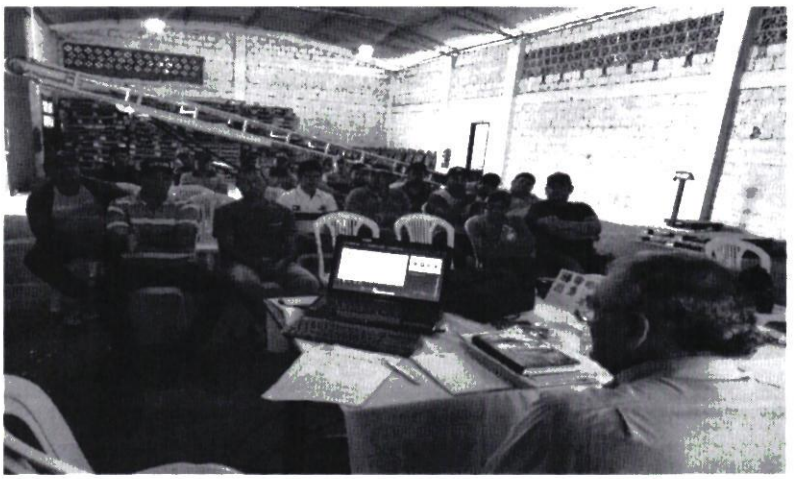

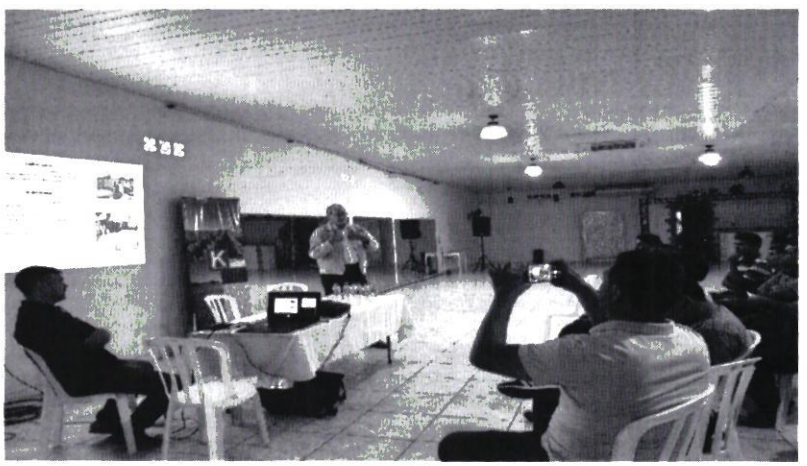



SENAVE

Servicio Nacional de Calidad y Sanidad Vegetal y de Semillas

Domicilio ASUNCION Telefax: 445769

ORDEN DE TRABAJO

Nº 023466

23466

☐ ORDINARIO

X ☐ EXTRAORDINARIO

Vehiculo Tipo: CAMIONETA Chapa: EAG-515 Nº de Orden Asignado 0

Marca y Modelo: ISUZU Área Interior DOBLE

Conductor Autorizado: Mirian Leticia Soria

Días Estimados de la Misión: Desde 1/11/2022 Hasta 30/11/2022

Horas Estimadas de la Misión: Desde las 00:01 Hasta las 24:00

Km. de Salida: 354123 Km. de Vuelta

Km. estimados de Recorrido: 3000 Km. Real Recorridos

Consumo estimado x 100 Km: Lts. 12

TRABAJOS A REALIZAR:

ACTIVIDADES REFERENTES A LA DICAO DEL SENAVE

DENTRO DEL TERRITORIO NACIONAL

PUEDEN CONDUCIR: MAURO GOMEZ, EDGAR FERREIRA, JOSE GIMENEZ, ALFREDO GRYCIUK.

ACOMPAÑANTES: LAURA VERA, MABEL FERNANDEZ, LUIS ABENTE, GENARO CORONEL, EUGENIA VILLALBA, MARIELA VILLALBA, VIVIANA PINTOS, CORONINA O'HIGGINS, MIRYAN CANDIA, CRISTIAN BRITEZ, CLAUDIA VELAZQUEZ, ANA VALIENTE

SENAVE DEPARTAMENTO TRANSPORTE

Fecha: 1/11/2022

Lic. José Gamarra
Jefe Interino
Dpto. de Transporte

Responsable del área al que fue asignado el automotor

GRAF. MONARCA S.R.L. - Tte. Fariña 813 - Tel./Fax: 495 772 - 449 103 - RUC. [illegible] C.R.I. Nº 1.043
100 Bl. 50 X 3 (20.001 / 25.000) Octubre 2018

Zimbra: **claudia.velazquez@senave.gov.py**

Encargado de despacho

De : claudia velazquez <claudia.velazquez@senave.gov.py> vie, 25 de nov de 2022 06:38

Asunto : Encargado de despacho

Para : cesar.rivas <cesar.rivas@senave.gov.py>, Rodrigo Nuñez <rodrigo.nunez@senave.gov.py>, cristobal.casamayouret <cristobal.casamayouret@senave.gov.py>

Para o CC : mariela.villalba <mariela.villalba@senave.gov.py>, jose.gimenez <jose.gimenez@senave.gov.py>, ana.vallory <ana.vallory@senave.gov.py>, Arturo <arturo.sanchez@senave.gov.py>, ingrid.bernal <ingrid.bernal@senave.gov.py>, Leticia <leticia.soria@senave.gov.py>

Buen día, por este medio se informa que el Ing. Agr. José Giménez, queda como encargado de despacho de la Dirección de Calidad, Inocuidad y Agricultura Orgánica (DICAO), en fecha 25 de noviembre.

Atte.
Claudia Velàzquez, Asist. Técnico Administrativo.
DICAO

ANEXO II-01: INFORME DE COMISIONAMIENTO NACIONAL

Se eleva a consideración de las autoridades institucionales el presente informe de comisionamiento nacional, declarando que los datos consignados son realizados en carácter de Declaración Jurada, quedando sometidos a los organismos de control.

Fecha de Informe	Número y Fecha del Expediente
25/11/22	8213 08/11/22

PERSONA ASIGNADA A LA COMISIÓN

Nombre y Apellido	C.I. N°	Funcionario	Firma
MABEL SOLEDAD FERNANDEZ JARA	4537244	Si [X] No [ ]	

Cargo	Personal
TECNICA	Permanente [ ] Contratado [X] Otros [ ]

Teléfono		Correo Electrónico
0531433321	0971101730	mabel.fernandez@senave.gov.py

FECHA DE VIAJE

Inicio	Final
21/11/22	22/11/22

MOVILIDAD

Público [ ] Estado [X] Otros [ ]

Chofer asignado / Nombre	Orden de Trabajo Nro.	Km. Inicio	Km. Final
Mauro Gómez	23466	354123	O.T.A

INFORMACION GEOGRAFICA

Departamento(s)	Localidade(s)
CONCEPCIÓN - SAN PEDRO	HORQUETA - LIBERACIÓN.

DESCRIPCIÓN DE LAS TAREAS

Capacitación a técnicos y productores en Buenas Prácticas Agrícolas (BPA) y Manejo adecuado de plaguicidas.

OBSERVACIÓN (EN CASO DE MODIFICACIÓN EN RELACIÓN A LO SOLICITADO)

V° B° Director, Director General o Máxima	Firma:
	Aclaración: Ing. Agr. José L. Giménez Jefe (DTV)
	Sello:

VII _ Registro fotográfica









SENAVE

Servicio Nacional de Calidad y Sanidad Vegetal y de Semillas

Domicilio ASUNCION Telefax: 445769

ORDEN DE TRABAJO

☐ ORDINARIO Nº 023466

23466

X ☐ EXTRAORDINARIO

Vehiculo Tipo: CAMIONETA Chapa: EAG-515 Nº de Orden Asignado: 0

Marca y Modelo: ISUZU Área Interior: DOBLE

Conductor Autorizado: Mirian Leticia Soria

Días Estimados de la Misión: Desde 1/11/2022 Hasta 30/11/2022

Horas Estimadas de la Misión: Desde las 00:01 Hasta las 24:00

Km. de Salida: 354123 Km. de Vuelta

Km estimados de Recorrido: 3000 Km. Real Recorridos

Consumo estimado x 100 Km: Lts. 12

TRABAJOS A REALIZAR:

ACTIVIDADES REFERENTES A LA DICAO DEL SENAVE

DENTRO DEL TERRITORIO NACIONAL

RUBEN CONDUCTR: MAURO GOMEZ, EDGAR FERREIRA, JOSE GIMENEZ, ALFREDO GRYCTUK...

ACOMPAÑANTES:...LAURA VERA, MABEL FERNANDEZ,. LUIS ABENTE,. GENARO CORONEL,. EUGENIA VILLALBA, MARIELA VILLALBA, VIVIANA PINTOS, COROLINA O HIGGINS, MIRYAN CANDIA, CRISTIAN BRITEZ,; CLAUDIA VELAZQUEZ; ANA VALL...

Fecha: 1/11/2022

SERVICIO NACIONAL DE CALIDAD Y SANIDAD VEGETAL Y DE SEMILLAS – DEPARTAMENTO TRANSPORTE – SENAVE

Lic. José Gamarra
Responsable del área al que fue asignado el automotor
Jefe Interino
Dpto. de Transporte

GRAF. MONARCA S.R.L. - Tte. Fariña 813 - Tel./Fax: 495 772 - 449 103 - RUC [illegible] - C.A. F.V. 1.043
100 Bl. 50 X 3 (20.001 / 25.000) Octubre 2018

Zimbra: **claudia.velazquez@senave.gov.py**

Encargado de despacho

De : claudia velazquez <claudia.velazquez@senave.gov.py> vie, 25 de nov de 2022 06:38

Asunto : Encargado de despacho

Para : cesar.rivas <cesar.rivas@senave.gov.py>, Rodrigo Nuñez <rodrigo.nunez@senave.gov.py>, cristobal.casamayouret <cristobal.casamayouret@senave.gov.py>

Para o CC : mariela.villalba <mariela.villalba@senave.gov.py>, jose.gimenez <jose.gimenez@senave.gov.py>, ana.vallory <ana.vallory@senave.gov.py>, Arturo <arturo.sanchez@senave.gov.py>, ingrid.bernal <ingrid.bernal@senave.gov.py>, Leticia <leticia.soria@senave.gov.py>

Buen día, por este medio se informa que el Ing. Agr. José Giménez, queda como encargado de despacho de la Dirección de Calidad, Inocuidad y Agricultura Orgánica (DICAO), en fecha 25 de noviembre.

Atte.
Claudia Velàzquez, Asist. Técnico Administrativo.
DICAO

ANEXO II-01: INFORME DE COMISIONAMIENTO NACIONAL

Se eleva a consideración de las autoridades institucionales el presente informe de comisionamiento nacional, declarando que los datos consignados son realizados en carácter de Declaración Jurada, quedando sometidos a los organismos de control.

Fecha de Informe	Número y Fecha del Expediente
25/11/22	8213 08/11/22

PERSONA ASIGNADA A LA COMISIÓN

Nombre y Apellido	C.I. N°	Funcionario	Firma
MAURO MARCELO GOMEZ ORREGO	2375578	Si [X] No [ ]	

Cargo	Personal		
AUXILIAR ADMINISTRATIVO	Permanente [X]	Contratado [ ]	Otros [ ]

Teléfono	Correo Electrónico
0985 596 206	mauro.gomez@senave.gov.py

FECHA DE VIAJE

Inicio	Final
21/11/22	22/11/22

MOVILIDAD

Público [ ] Estado [X] Otros [ ]

Chofer asignado / Nombre	Orden de Trabajo Nro.	Km. Inicio	Km. Final
MAURO MARCELO GOMEZ ORREGO	23466	354123	ORDEN ABIERTA

INFORMACION GEOGRAFICA

Departamento(s)	Localidade(s)
CONCEPCIÓN - SAN PEDRO	HORQUETA - LIBERACIÓN.

DESCRIPCIÓN DE LAS TAREAS

Traslado de funcionarios de la DICAO

OBSERVACIÓN (EN CASO DE MODIFICACIÓN EN RELACIÓN A LO SOLICITADO)

V° B° Director, Director General o Máxima	Firma: Aclaración: Ing. Agr. José E. Giménez Jefe (DTV) Sello:





SENAVE

Servicio Nacional de Calidad y Sanidad Vegetal y de Semillas

Domicilio: ASUNCION Telefax: 445769

ORDEN DE TRABAJO

☐ ORDINARIO Nº 023466

23466

X ☐ EXTRAORDINARIO

Vehiculo Tipo: CAMIONETA Chapa: EAG-515 Nº de Orden Asignado: 0

Marca y Modelo: ISUZU Área Interior: DOBLE

Conductor Autorizado: Mirian Leticia Soria

Días Estimados de la Misión: Desde 1 / 11 / 2022 Hasta 30 / 11 / 2022

Horas Estimadas de la Misión: Desde las 00:01 Hasta las 24:00

Km. de Salida: 354123 Km. de Vuelta

Km. estimados de Recorrido: 3000 Km. Real Recorridos

Consumo estimado x 100 Km: Lts. 12

TRABAJOS A REALIZAR:

ACTIVIDADES REFERENTES A LA DICAO DEL SENAVE

DENTRO DEL TERRITORIO NACIONAL

PUEDEN CONDUCIR: MAURO GOMEZ, EDGAR FERREIRA, JOSE GIMENEZ, ALFREDO GRYCTUK...
ACOMPAÑANTES: LAURA VERA, MABEL FERNANDEZ, LUIS ABENTE, GENARO CORONEL, EUGENIA VILLALBA, MARIELA VILLALBA, VIVIANA PINTOS, COROLINA O'HIGGINS, MIRYAN CANDIA, CRISTIAN BRITEZ, CLAUDIA VELAZQUEZ, ANA VALLORI

Fecha: 1 / 11 / 2022

SERVICIO NACIONAL DE CALIDAD Y SANIDAD VEGETAL Y DE SEMILLAS DEPARTAMENTO TRANSPORTE SENAVE

Lic. José Gamarra
Responsable del área al que fue asignado el automotor
Jefe Interino
Dpto. de Transporte

GRAF. MONARCA S.R.L. - Tte. Fariña 813 - Tel./Fax: 495 772 - 449 103 - RUC: [illegible] - C.B.T. Nº 1.043
100 Bl. 50 X 3 (20.001 / 25.000) Octubre 2018

Zimbra: **claudia.velazquez@senave.gov.py**

Encargado de despacho

De : claudia velazquez <claudia.velazquez@senave.gov.py> vie, 25 de nov de 2022 06:38

Asunto : Encargado de despacho

Para : cesar.rivas <cesar.rivas@senave.gov.py>, Rodrigo Nuñez <rodrigo.nunez@senave.gov.py>, cristobal.casamayouret <cristobal.casamayouret@senave.gov.py>

Para o CC : mariela.villalba <mariela.villalba@senave.gov.py>, jose.gimenez <jose.gimenez@senave.gov.py>, ana.vallory <ana.vallory@senave.gov.py>, Arturo <arturo.sanchez@senave.gov.py>, ingrid.bernal <ingrid.bernal@senave.gov.py>, Leticia <leticia.soria@senave.gov.py>

Buen día, por este medio se informa que el Ing. Agr. José Giménez, queda como encargado de despacho de la Dirección de Calidad, Inocuidad y Agricultura Orgánica (DICAO), en fecha 25 de noviembre.

Atte.
Claudia Velàzquez, Asist. Técnico Administrativo.
DICAO

ANEXO II-01: INFORME DE COMISIONAMIENTO NACIONAL

Se eleva a consideración de las autoridades institucionales el presente informe de comisionamiento nacional, declarando que los datos consignados son realizados en carácter de Declaración Jurada, quedando sometidos a los organismos de control.

Fecha de Informe	Número y Fecha del Expediente
21/11/22	8224 08/11/22

PERSONA ASIGNADA A LA COMISIÓN

Nombre y Apellido	C.I. N°	Funcionario	Firma
MARCELO DANIEL ROJAS GONZALEZ	1502682	Si [X] No [ ]	

Cargo	Personal
TITULAR	Permanente [ ] Contratado [ ] Otros [X]

Teléfono	Correo Electrónico
0981-238-305	marcelo.rojas@senave.gov.py

FECHA DE VIAJE

Inicio	Final
10/11/22	12/11/22

MOVILIDAD

Público [ ] Estado [X] Otros [ ]

Chofer asignado / Nombre	Orden de Trabajo Nro.	Km. Inicio	Km. Final
Raul Vega	22774	103222	Abierta

INFORMACION GEOGRAFICA

Departamento(s)	Localidade(s)
CAAZAPÁ	YUTY - SAN JUAN NEPOMUCENO - BELLA VISTA.

DESCRIPCIÓN DE LAS TAREAS

Realizar fiscalización y verificación en el marco de transparencia

OBSERVACIÓN (EN CASO DE MODIFICACIÓN EN RELACIÓN A LO SOLICITADO)

V° B° Director, Director General o Máxima	Firma: Aclaración: Sello: SERVICIO NACIONAL DE CALIDAD Y SANIDAD VEGETAL Y DE SEMILLAS · PRESIDENCIA · REPÚBLICA DEL PARAGUAY · SENAVE [illegible] GONZALEZ Presidente SENAVE

SENAVE

Servicio Nacional de Calidad y Sanidad Vegetal y de Semillas

Domicilio..... Telefax:.....

ORDEN DE TRABAJO

☐ ORDINARIO Nº 022774

☐ EXTRAORDINARIO

Vehiculo Tipo: .....Chapa: ..... Nº de Orden Asignado.....

Marca y Modelo:..... Área Interior .....

Conductor Autorizado: .....

.....

Días Estimados de la Misión: Desde...../...../..... Hasta...../...../.....

Horas Estimadas de la Misión: Desde las..... Hasta las .....

Km. de Salida: ..... Km. de Vuelta.....

Km. estimados de Recorrido:..... Km. Real Recorridos .....

Consumo estimado x 100 Km: Lts:.....

TRABAJOS A REALIZAR:

.....

.....

.....

.....

.....

.....

Fecha...../...../...../

.....

Responsable del área al que fue asignado el automotor

GRAF. MONARCA S.R.L. - Tte. Fariña 813 - Tel./Fax: 495 772 - 449 103 - RUC: 80013965-8 - C.H.T. Nº 1.043
100 Bl. 50 X 3 (20.001 / 25.000) Octubre 2018

SERVICIO NACIONAL DE CALIDAD Y SANIDAD VEGETAL Y DE SEMILLAS
DEPARTAMENTO TRANSPORTE
SENAVE

José Gamarra
Jefe Interino
Dpto. de Transporte

ES COPIA





ANEXO II-01: INFORME DE COMISIONAMIENTO NACIONAL

Se eleva a consideración de las autoridades institucionales el presente informe de comisionamiento nacional, declarando que los datos consignados son realizados en carácter de Declaración Jurada, quedando sometidos a los organismos de control.

Fecha de Informe	Número y Fecha del Expediente
21/11/22	8224 08/11/22

PERSONA ASIGNADA A LA COMISIÓN

Nombre y Apellido	C.I. N°	Funcionario	Firma
JUAN MIGUEL ESPINOLA TORALES	3727775	Si [X] No [ ]	

Cargo	Personal
ASISTENTE TECNICO	Permanente [ ] Contratado [ ] Otros [X]

Teléfono	Correo Electrónico
0981-888-892	juan.espinola@senave.gov.py

FECHA DE VIAJE

Inicio	Final
10/11/22	12/11/22

MOVILIDAD

Público [ ] Estado [X] Otros [ ]

Chofer asignado / Nombre	Orden de Trabajo Nro.	Km. Inicio	Km. Final
Raul Vega	22774	103222	Abierta

INFORMACION GEOGRAFICA

Departamento(s)	Localidade(s)
CAAZAPÁ	YUTY - SAN JUAN NEPOMUCENO - BELLA VISTA.

DESCRIPCIÓN DE LAS TAREAS

Realizar fiscalización y verificación en el marco de transparencia

OBSERVACIÓN (EN CASO DE MODIFICACIÓN EN RELACIÓN A LO SOLICITADO)

V° B° Director, Director General o Máxima	Firma: Aclaración: Sello: Abg. Marcelo Rojas, Titular Secretaría de Gabinete SENAVE

SENAVE

Servicio Nacional de Calidad y Sanidad Vegetal y de Semillas

Domicilio..... Telefax:.....

ORDEN DE TRABAJO

☐ ORDINARIO Nº 022774

☐ EXTRAORDINARIO

Vehiculo Tipo:.....Chapa:..... Nº de Orden Asignado.....

Marca y Modelo:..... Área Interior .....

Conductor Autorizado:.....

.....

Días Estimados de la Misión: Desde...../...../..... Hasta...../...../.....

Horas Estimadas de la Misión: Desde las..... Hasta las.....

Km. de Salida: ..... Km. de Vuelta.....

Km. estimados de Recorrido:..... Km. Real Recorridos .....

Consumo estimado x 100 Km: Lts:.....

TRABAJOS A REALIZAR:

.....

.....

.....

.....

.....

.....

Fecha...../...../...../

.....

Responsable del área al que fue asignado el automotor

GRAF. MONARCA S.R.L. - Tte. Fariña 813 - Tel./Fax: 495 772 - 449 103 - RUC: 80013965-8 - C.H.T. Nº 1.043
100 Bl. 50 X 3 (20.001 / 25.000) Octubre 2018

José Gamarra
Jefe Interino
Dpto. de Transporte

ES COPIA




REDMI NOTE 8 PRO
AI QUAD CAMERA

ANEXO II-01: INFORME DE COMISIONAMIENTO NACIONAL

Se eleva a consideración de las autoridades institucionales el presente informe de comisionamiento nacional, declarando que los datos consignados son realizados en carácter de Declaración Jurada, quedando sometidos a los organismos de control.

Fecha de Informe	Número y Fecha del Expediente
21/11/22	8224 08/11/22

PERSONA ASIGNADA A LA COMISIÓN

Nombre y Apellido	C.I. N°	Funcionario	Firma
ALFREDO RAUL VEGA TORRES	3591326	Si [X] No [ ]	

Cargo	Personal
JEFE DE LA DIVISION DE ANTICORRUPCION	Permanente [ ] Contratado [ ] Otros [X]

Teléfono	Correo Electrónico
0993301623	alfredo.vega@senave.gov.py

FECHA DE VIAJE

Inicio	Final
10/11/22	12/11/22

MOVILIDAD

Público [ ] Estado [X] Otros [ ]

Chofer asignado / Nombre	Orden de Trabajo Nro.	Km. Inicio	Km. Final
Raul Vega	22774	103222	Abierte

INFORMACION GEOGRAFICA

Departamento(s)	Localidade(s)
CAAZAPÁ	YUTY - SAN JUAN NEPOMUCENO - BELLA VISTA.

DESCRIPCIÓN DE LAS TAREAS

Realizar fiscalización y verificación en el marco de transparencia

OBSERVACIÓN (EN CASO DE MODIFICACIÓN EN RELACIÓN A LO SOLICITADO)

V° B° Director, Director General o Máxima	Firma: Aclaración: Sello:

Abg. Marcelo Rojas, Titular
Secretaría de Gabinete
SENAVE

SENAVE

Servicio Nacional de Calidad y Sanidad Vegetal y de Semillas

Domicilio..... Telefax:.....

ORDEN DE TRABAJO

☐ ORDINARIO Nº 022774

☐ EXTRAORDINARIO

Vehiculo Tipo:.....Chapa:..... Nº de Orden Asignado.....

Marca y Modelo:..... Área Interior .....

Conductor Autorizado:.....

.....

Días Estimados de la Misión: Desde...../...../..... Hasta...../...../.....

Horas Estimadas de la Misión: Desde las..... Hasta las.....

Km. de Salida:..... Km. de Vuelta.....

Km. estimados de Recorrido:..... Km. Real Recorridos .....

Consumo estimado x 100 Km: Lts.....

TRABAJOS A REALIZAR:

.....

.....

.....

.....

.....

.....

Fecha...../...../...../

.....

Responsable del área al que fue asignado el automotor

GRAF. MONARCA S.R.L. - Tte. Fariña 813 - Tel./Fax: 495 772 - 449 103 - RUC: 80013965-8 - C.H.T. Nº 1.043
100 Bl. 50 X 3 (20.001 / 25.000) Octubre 2018

Ing. José Gamarra
Jefe Interino
Dpto. de Transporte

ES COPIA



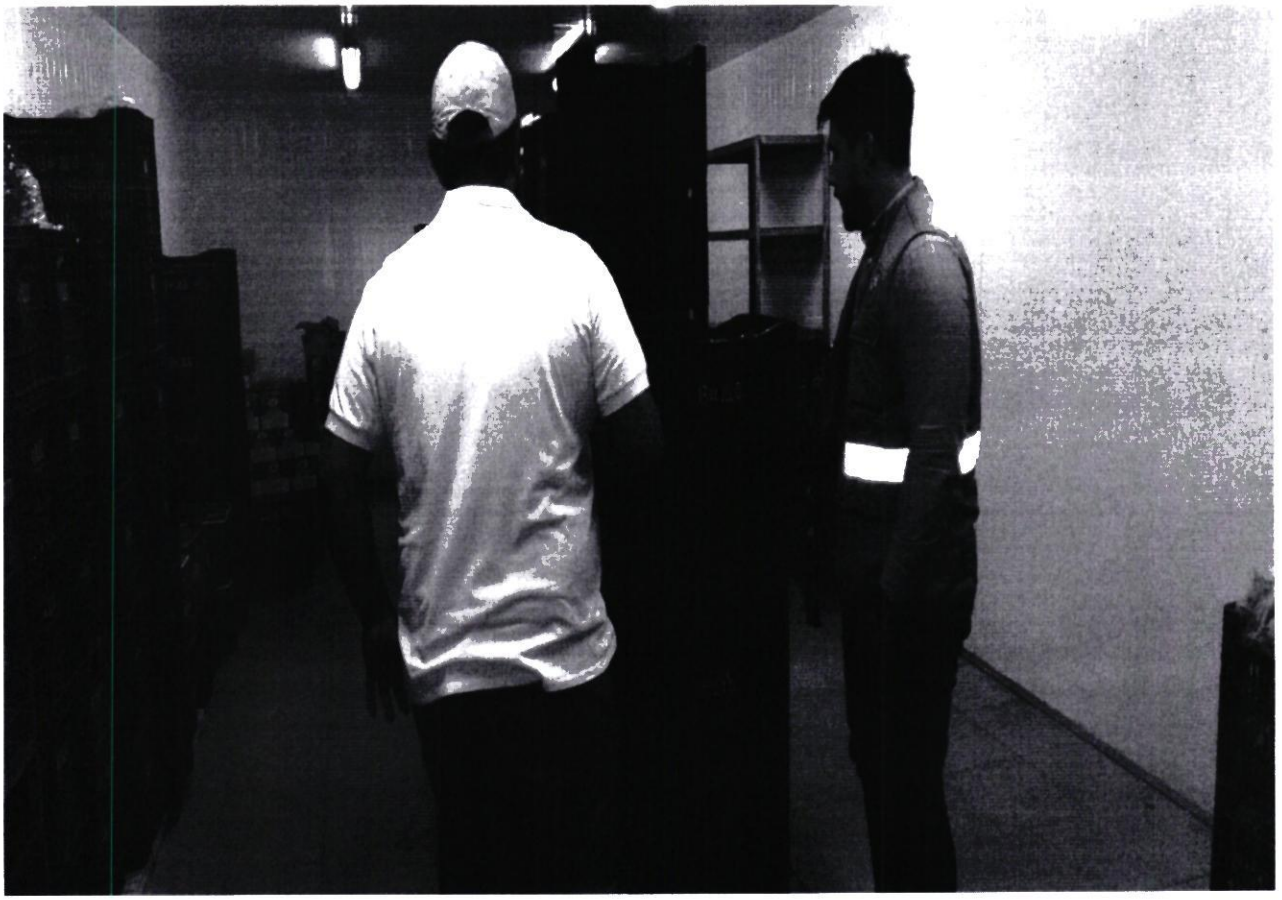

ANEXO II-01: INFORME DE COMISIONAMIENTO NACIONAL

Se eleva a consideración de las autoridades institucionales el presente informe de comisionamiento nacional, declarando que los datos consignados son realizados en carácter de Declaración Jurada, quedando sometidos a los organismos de control.

Fecha de Informe	Número y Fecha del Expediente
17/11/22	8195 08/11/22

PERSONA ASIGNADA A LA COMISIÓN

Nombre y Apellido	C.I. N°	Funcionario	Firma
MAURO DANIEL PEREIRA UCEDO	3198895	Si [X] No [ ]	

Cargo	Personal
ASISTENTE ADMINISTRATIVO	Permanente [X] Contratado [ ] Otros [ ]

Teléfono	Correo Electrónico
021208748	mauro.pereira@senave.gov.py

FECHA DE VIAJE

Inicio	Final
08/11/22	08/11/22

MOVILIDAD

Público [X] Estado [ ] Otros [ ]

Chofer asignado / Nombre	Orden de Trabajo Nro.	Km. Inicio	Km. Final

INFORMACION GEOGRAFICA

Departamento(s)	Localidade(s)
CENTRAL	ASUNCIÓN.

DESCRIPCIÓN DE LAS TAREAS

Capacitación como Auditor de Gestión de Control Interno y Auditoría de Instituciones Públicas en el Marco del Mecip.

OBSERVACIÓN (EN CASO DE MODIFICACIÓN EN RELACIÓN A LO SOLICITADO)

V° B° Director, Director General o Máxima	Firma: Aclaración: Carmen Ber... Ing. Agr. Sello: Reg. COSAVE PY-0...

19 NOV 2022



ANEXO II-01: INFORME DE COMISIONAMIENTO NACIONAL

Se eleva a consideración de las autoridades institucionales el presente informe de comisionamiento nacional, declarando que los datos consignados son realizados en carácter de Declaración Jurada, quedando sometidos a los organismos de control.

Fecha de Informe	Número y Fecha del Expediente
18/11/22	8202 08/11/22

PERSONA ASIGNADA A LA COMISIÓN

Nombre y Apellido	C.I. N°	Funcionario	Firma
OSCAR MANUEL FRESCURA GOMEZ	2243145	Si [X] No [ ]	

Cargo	Personal
CHOFER	Permanente [X] Contratado [ ] Otros [ ]

Teléfono	Correo Electrónico
021 204 574 / 0982 144 782	oscar.frescura@senave.gov.py

FECHA DE VIAJE

Inicio	Final
10/11/22	11/11/22

MOVILIDAD

Público [ ] Estado [X] Otros [ ]

Chofer asignado / Nombre	Orden de Trabajo Nro.	Km. Inicio	Km. Final
OSCAR MANUEL Apellido FRESCURA GOMEZ	21332	262402	263223

INFORMACION GEOGRAFICA

Departamento(s)	Localidade(s)
ITAPÚA	MARÍA AUXILIADORA.

DESCRIPCIÓN DE LAS TAREAS

Traslado de los funcionarios del Departamento de la Dirección de Tecnología de la Información y Comunicación los Señores Esteban Basiluk y Jesus Reyes 3

OBSERVACIÓN (EN CASO DE MODIFICACIÓN EN RELACIÓN A LO SOLICITADO)

V° B° Director, Director General o Máxima	Firma: Aclaración: Sello:

Ing. Agr. Carlos Meza
Director
Dirección Administrativa



SENAVE

Servicio Nacional de Calidad y Sanidad Vegetal y de Semillas

Domicilio: ASUNCION Telefax: 445769

ORDEN DE TRABAJO

Nº 021332

☐ ORDINARIO

21332

X ☐ EXTRAORDINARIO

Vehiculo Tipo: G-MAX Chapa: EAG-513 Nº de Orden Asignado: 0

Marca y Modelo: ISUZU Área Interior: DOBLE

Conductor Autorizado: OSCAR MANUEL FRESCURA GOMEZ

Días Estimados de la Misión: Desde 8 / 11 / 2022 Hasta 14 / 11 / 2022

Horas Estimadas de la Misión: Desde las 00:01 Hasta las 24:00

Km. de Salida: 262402 Km. de Vuelta 263223

Km. estimados de Recorrido: 12000 Km. Real Recorridos 821

Consumo estimado x 100 Km: 12 Lts.

TRABAJOS A REALIZAR:

TRASLADO DEL FUNCIONARIO DE LA DTIC AL DEPARTAMENTO DE ITAPUA

DENTRO DEL TERRITORIO NACIONAL

ACOMPAÑA: ESTEBAN BASILUK, JESUS REYES

Fecha: 11 / 2022 / /

Responsable del área al que fue asignado el automotor

SERVICIO NACIONAL DE CALIDAD Y SANIDAD VEGETAL Y DE SEMILLAS DEPARTAMENTO TRANSPORTE SENAVE

José Gam... Jefe Interino de T...

GRAF. MONARCA S.R.L. - Tte. Fariña 813 - Tel./Fax: 495 772 - 449 103 - RUC: 80018965-8 - C.H.T. Nº 1.043
100 Bl. 50 X 3 (20.001 / 25.000) Octubre 2018

ANEXO II-01: INFORME DE COMISIONAMIENTO NACIONAL

Se eleva a consideración de las autoridades institucionales el presente informe de comisionamiento nacional, declarando que los datos consignados son realizados en carácter de Declaración Jurada, quedando sometidos a los organismos de control.

Fecha de Informe	Número y Fecha del Expediente
25/11/22	8216 08/11/22

PERSONA ASIGNADA A LA COMISIÓN

Nombre y Apellido	C.I. N°	Funcionario	Firma
DAVID LEOPOLDO MENDEZ SAMUDIO	4886605	Si [X] No [ ]	

Cargo	Personal
AUXILIAR TECNICO	Permanente [ ] Contratado [X] Otros [ ]

Teléfono	Correo Electrónico
0973176365 0984304171	david.mendez@senave.gov.py

FECHA DE VIAJE

Inicio	Final
22/11/22	24/11/22

MOVILIDAD

Público [ ] Estado [X] Otros [ ]

Chofer asignado / Nombre	Orden de Trabajo Nro.	Km. Inicio	Km. Final
DAVID MENDEZ	24141	237198	ABIERTO

INFORMACION GEOGRAFICA

Departamento(s)	Localidade(s)
CAAGUAZÚ	REPATRIACIÓN - TRIUNFO.

DESCRIPCIÓN DE LAS TAREAS

Realizar actualizaciones y nuevos registros de productores frutihortícolas en el RENAPA y comentar de la utilización de la aplicación SENAVE Productor y la emisión del documento de transito vegetal electrónico - DTVe

OBSERVACIÓN (EN CASO DE MODIFICACIÓN EN RELACIÓN A LO SOLICITADO)

V° B° Director, Director General o Máxima	Firma: Carmen Berm Aclaración: Sello:

SENAVE

Servicio Nacional de Calidad y Sanidad Vegetal y de Semillas

Domicilio ASUNCION Telefax: 445769

ORDEN DE TRABAJO

Nº 024141

24141

☐ ORDINARIO

X ☐ EXTRAORDINARIO

Vehiculo Tipo: L-200 Chapa: HAA-229 Nº de Orden Asignado 0

Marca y Modelo: MITSUBISHI Área Interior DOBLE

Conductor Autorizado: ERNESTO FABIAN ENCISO

Días Estimados de la Misión: Desde 1 / 11 / 2022 Hasta 30 / 11 / 2022

Horas Estimadas de la Misión: Desde las 00:01 Hasta las 24:00

Km. de Salida: 237198 Km. de Vuelta

Km. estimados de Recorrido: 3000 Km. Real Recorridos

Consumo estimado x 100 Km: Lts 12

TRABAJOS A REALIZAR:

ACTIVIDADES REFERENTES A LA OFICINA REGIONAL DE CAAGUAZU - APOYO EN EL TRASLADO DE LOS FUNCIONARIOS DEL SENAVE

DENTRO DEL TERRITORIO NACIONAL

PUEDEN CONDUCIR: RODRIGO BENITEZ, CALIXTO AVALOS, DAVID MENDEZ, EVELYN GONZALEZ, MARIA TERESA PAEZ, GUSTAVO FOX, RODRIGO TORALES, AMADO CARDOZO, OSCAR CACERES, JUAN CARLOS SILVEIRA, FABIO CORONEL, MARCOS SALINAS, ROLANDO SANABRIA.

Fecha: 1 / 11 / 2022

SERVICIO NACIONAL DE CALIDAD Y SANIDAD VEGETAL Y DE SEMILLAS DEPARTAMENTO TRANSPORTE SENAVE

Lic. José Gamarra
Jefe Interino
Dpto. de Transporte

Responsable del área al que fue asignado el automotor

GRAF. MONARCA S.R.L. - Tte. Fariña 813 - Tel./Fax: 495 772 - 449 103 - RUC: [illegible] - C.H.T. Nº 1.843
100 Bl. 50 X 3 (20.001 / 25.000) Octubre 2018

SENAVE

Servicio Nacional de Calidad y Sanidad Vegetal y de Semillas

Domicilio ASUNCION Telefax: 445769

ORDEN DE TRABAJO

Nº 27907

27907

☐ ORDINARIO

X ☐ EXTRAORDINARIO

Vehículo Tipo: CAMIONETA Chapa: HFS-200 Nº de Orden Asignado 0

Marca y Modelo: NISSAN Área Interior

Conductor Autorizado: ERNESTO FABIAN ENCISO

Días Estimados de la Misión: Desde 1 / 11 / 2022 Hasta 30 / 11 / 2022

Horas Estimadas de la Misión: Desde las 00:01 Hasta las 24:00

Km. de Salida: 164269 Km. de Vuelta

Km. estimados de Recorrido: 3000 Km. Real Recorridos

Consumo estimado x 100 Km: Lts: 12

TRABAJOS A REALIZAR:

ACTIVIDADES REFERENTES A LA OFICINA REGIONAL DE CAAGUAZU – APOYO EN EL TRASLADO DE LOS FUNCIONARIOS DEL SENAVE

DENTRO DEL TERRITORIO NACIONAL

PUEDEN CONDUCIR: RODRIGO BENITEZ, CALIXTO AVALOS, DAVID MENDEZ, EVELYN GONZALEZ, MARIA TERESA PAEZ, GUSTAVO FOX, RODRIGO [illegible], AMADO CARDOZO, OSCAR CACERES, JUAN CARLOS SILVEIRA, FABIO CORONEL, MARCOS [illegible], ORLANDO SANABRIA.

Fecha: 1 / 11 / 2022

Lic. José Gamarra
Jefe Interino
Dpto. de Transporte

Responsable del área al que fue asignado el automotor

SENAVE * DEPARTAMENTO TRANSPORTE *

GRAF. MONARCA S.R.L. - Tte. Fariña 813 - Tel./Fax: 496 772 - 449 103 - RUC: 80010965-8 - C.H.T. Nº 1.843
24 BL 50 X 3 (27.501 / 28.700) Octubre 2021

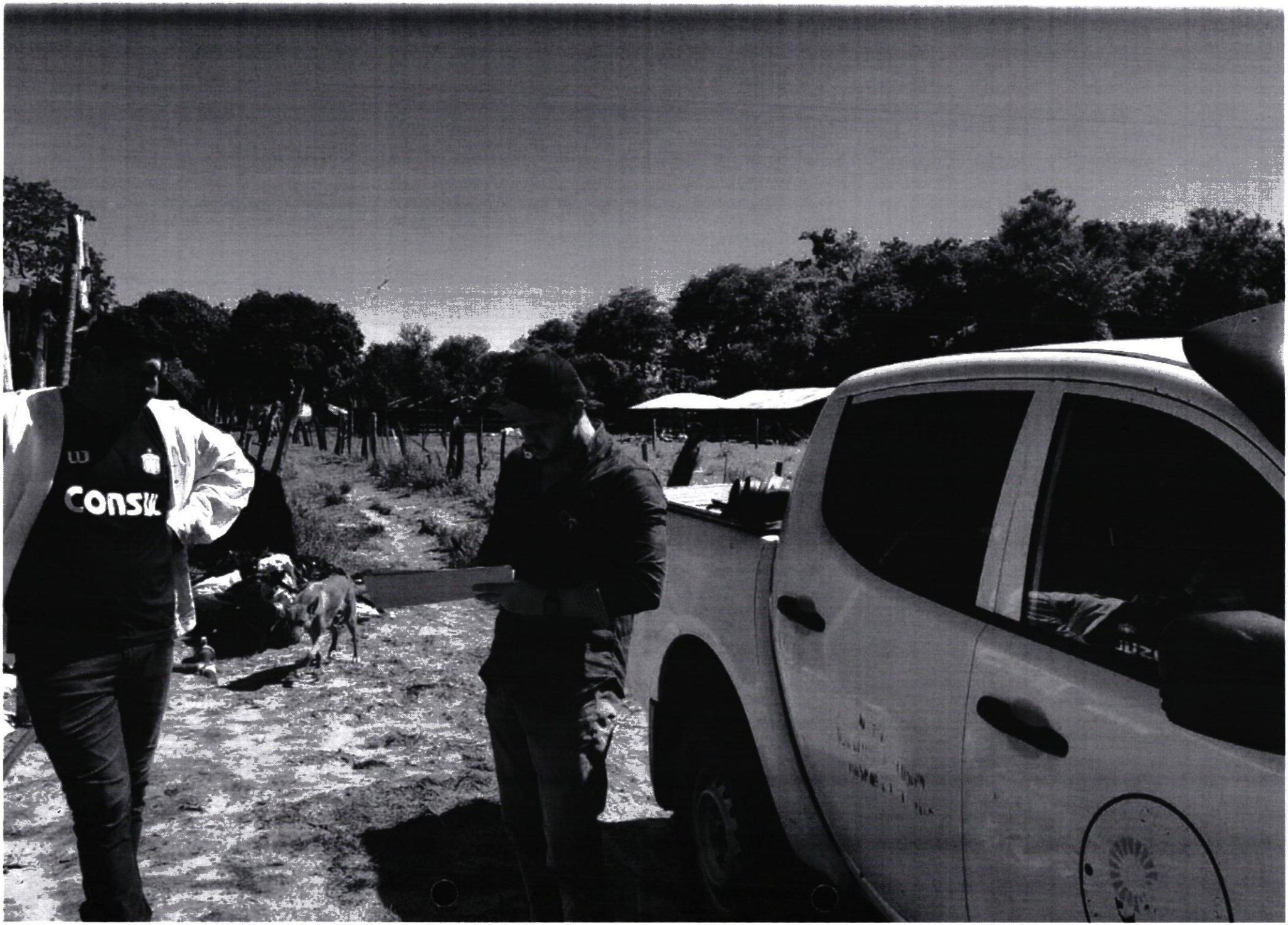



Consul

ANEXO II-01: INFORME DE COMISIONAMIENTO NACIONAL

Se eleva a consideración de las autoridades institucionales el presente informe de comisionamiento nacional, declarando que los datos consignados son realizados en carácter de Declaración Jurada, quedando sometidos a los organismos de control.

Fecha de Informe	Número y Fecha del Expediente
14/11/22	8245 08/11/22

PERSONA ASIGNADA A LA COMISIÓN

Nombre y Apellido	C.I. N°	Funcionario	Firma
RAMON RUIZ DIAZ COLMAN	4048038	Si [X] No [ ]	

Cargo	Personal
AUXILIAR TECNICO	Permanente [X] Contratado [ ] Otros [ ]

Teléfono	Correo Electrónico
(0531)263019 0982195703	ramon.diaz@senave.gov.py

FECHA DE VIAJE

Inicio	Final
10/11/22	11/11/22

MOVILIDAD

Público [ ] Estado [X] Otros [ ]

Chofer asignado / Nombre	Orden de Trabajo Nro.	Km. Inicio	Km. Final
Ramon Ruiz Diaz	24640	57749	abierto

INFORMACION GEOGRAFICA

Departamento(s)	Localidade(s)
PARAGUARÍ	CAAPUCÚ - MARIA ANTONIA.

DESCRIPCIÓN DE LAS TAREAS

Recebado de Trampas tipo Domo instalados en molino de la arrocera, de la Firma Farmer S.A. Inscripción de nuevos productores agrícolas y actualización en el RENAPAFH, DTVe y Certificación.

OBSERVACIÓN (EN CASO DE MODIFICACIÓN EN RELACIÓN A LO SOLICITADO)

V° B° Director, Director General o Máxima	Firma: Carmen Berni Aclaración: Ing. Agr. Reg. COSAVE PY-078 Sello:

SENAVE

Servicio Nacional de Calidad y Sanidad Vegetal y de Semillas

Domicilio ASUNCION Telefax: 445769

ORDEN DE TRABAJO

☐ ORDINARIO Nº 024640

X ☐ EXTRAORDINARIO ***24640***

Vehiculo Tipo: CAMIONETA Chapa: AACZ-208 Nº de Orden Asignado 0

Marca y Modelo: MITSUBISHI

Conductor Autorizado: JORGE RAMON TADEO TORRES PERIS Área Interior DOBLE

Días Estimados de la Misión: Desde 1 / 11 / 2022 Hasta 30 / 11 / 2022

Horas Estimadas de la Misión: Desde las 00:01 Hasta las 24:00

Km. de Salida: 57749 Km. de Vuelta

Km. estimados de Recorrido 2000 Km. Real Recorridos

Consumo estimado x 100 Km: Lts. 12

TRABAJOS A REALIZAR:

ACTIVIDADES REFERENTE A LA OFICINA REGIONAL DE PARAGUARI DEL SENAVE - APOYO EN EL TRASLADO DE DOS FUNCIONARIOS DEL SENAVE

DENTRO DEL TERRITORIO NACIONAL

PUEDEN CONDUCIR: GUSTAVO GONZALEZ, FRANCISCA NOEMI VEGA, RICHART ROA, RAMON RUIZ DIAZ; MARCELO MIRANDA; BLAS QUIROGA, MIGUEL SERVIN, RUBEN TORRES, MARCELO GARCETE, SERGIO RODRIGUEZ, MOISES BARROS, EMMANUEL ESPINOLA, JUAN MARECOS, JUAN IBARRA, ABDON ARCE, RICARDO GARAY, ANDRES BENITEZ, RENE INSFRAN, DIEGO GONZALEZ, JUAN CARLOS SILVEIRA, ROLANDO SANABRIA.

Fecha: 1 / 11 / 2022

Responsable del área al que fue asignado el automotor

Lic. Jose Gamarra
Jefe Interino
Dpto. de Transporte

GRAF. MONARCA S.R.L. - Tte. Fariña 813 - Tel./Fax: 495 772 - 449 103 - RUC: 80013065-6 - C.I.T. Nº 1.043
100 Bl. 50 X 3 (20.001 / 25.000) Octubre 2018

Lic. Jose Gamarra
Jefe Interino
Dpto. de Transporte

ES COPIA

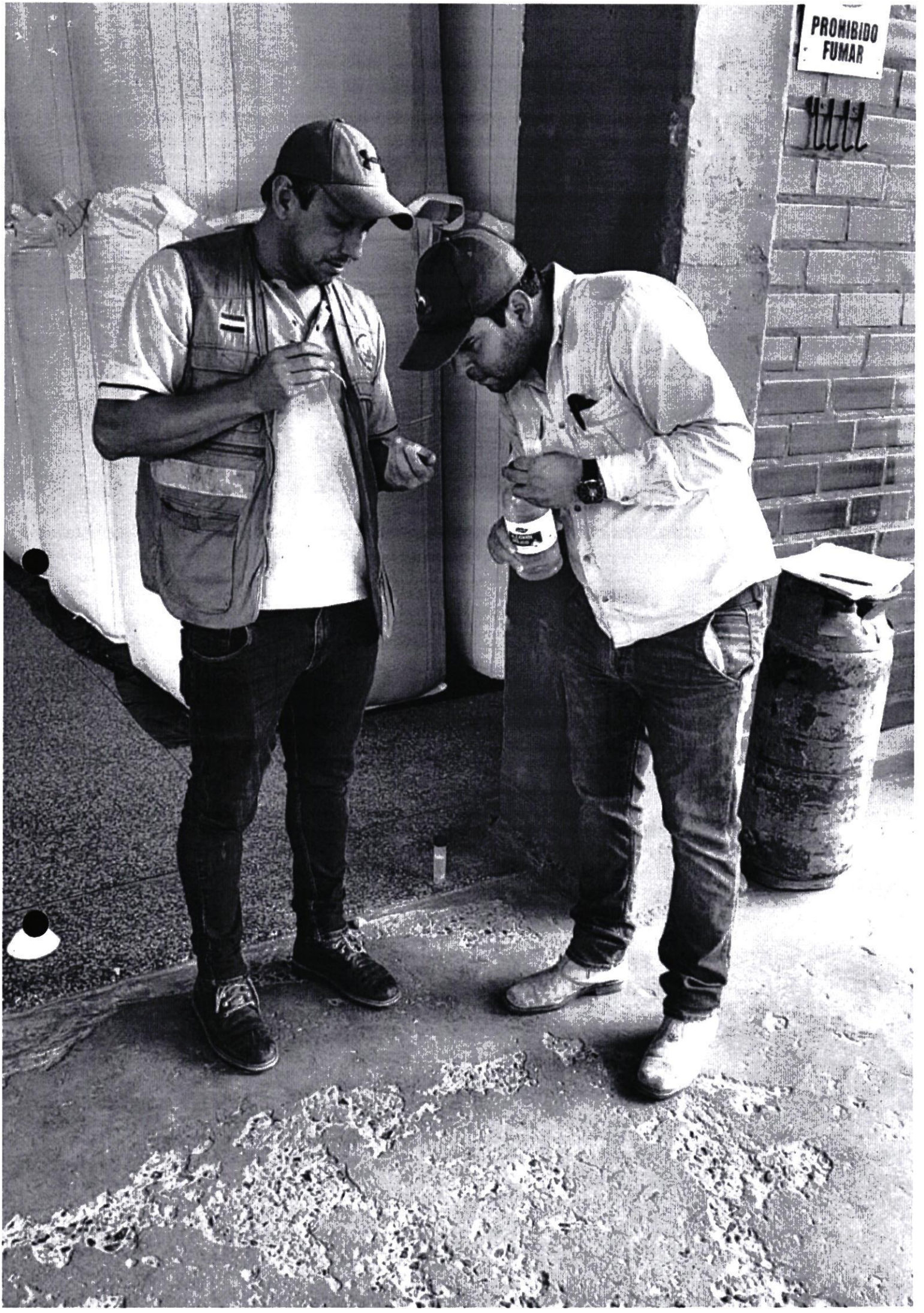
PROHIBIDO
FUMAR

DIRECCION DE OPERACIONES
Departamento de Inspección General

NOTA DIG N° 002/2022

San Lorenzo, 16 de noviembre de 2022.

Señor
C.P. Eugenia Gómez
Jefa del dpto. de Rendición de Cuentas
P r e s e n t e :

Me dirijo a Usted con la finalidad de informar que en la fecha realicé el depósito de 1.530.000 guaraníes, que me fuera asignado como viático para el viaje de 5 días a la ciudad de Minga Guazú.

El motivo de la devolución es que no se realizó la actividad debido a que los funcionarios de SENASA- Argentina no viajaron a nuestro país.

Se anexa Boleta de depósito N° SERIE I **2129821 (duplicado).**

Ing. Agr. Oscar Molinas
Jefe dpto. de Inspección General

BOLETA DE DEPÓSITO PARA EFECTIVO Y CHEQUES BNF
CASA MATRIZ Y SUCURSALES

BNF

Endose todos los cheques e indique el Número de Cuenta en el que son Depositados

SERIE I

Fecha DIA 16 MES 11 AÑO 22

N° 2129821

Número de Cuenta 0000081364 50

Nombre de la Cuenta: SENAVE - GASTOS

CUENTA CORRIENTE [X] CAJA DE AHORRO [ ]

Detalle de Cheques cargo BNF

	Casa Matriz/Sucursal	Número de Cheque	Importe
1			
2			
3			
4			
5			
6			
7			
8			
9			
10			
		Total a depositar	

RESUMEN	
Efectivo	1.530.000.-
Cheque BNF - Casa Matriz	
Cheque BNF - Sucursales	
TOTAL	1.530.000.-

Son Guaraníes: Un millón quinientos treinta mil.

Conozco y acepto las condiciones del depósito establecidas al dorso del presente documento.

Depositante: Olga Molina C.I.N.° [illegible]

Dirección: San Lorenzo Ocupación: [illegible]

Ciudad: San Lorenzo Nacionalidad: Teléfono: [illegible]

Firma del Depositante

Firma y Sello del Cajero

CAJA N° [illegible] 16 NOV 2022 GUSTAVO FLORES G. CAMARA COMPENSADORA SUCURSAL SAN LORENZO

Industria Gráfica Intelfly S.A. Tel.: +595 61 509092 - 3.000.000 J x 2 (0000001/3.000.000) Enero 2020

ANEXO II-01: INFORME DE COMISIONAMIENTO NACIONAL

Se eleva a consideración de las autoridades institucionales el presente informe de comisionamiento nacional, declarando que los datos consignados son realizados en carácter de Declaración Jurada, quedando sometidos a los organismos de control.

Fecha de Informe	Número y Fecha del Expediente
18/11/22	8201 08/11/22

PERSONA ASIGNADA A LA COMISIÓN

Nombre y Apellido	C.I. N°	Funcionario	Firma
CRISTHIAN FABIAN MEDINA LOPEZ	3590291	Si [X] No [ ]	

Cargo	Personal
CHOFER	Permanente [X] Contratado [ ] Otros [ ]

Teléfono	Correo Electrónico
0981 962 508	cristhian.medina@senave.gov.py

FECHA DE VIAJE

Inicio	Final
10/11/22	11/11/22

MOVILIDAD

Público [ ] Estado [X] Otros [ ]

Chofer asignado / Nombre	Orden de Trabajo Nro.	Km. Inicio	Km. Final
CRISTHIAN FABIAN MEDINA LOPEZ	28067	167495	168444

INFORMACION GEOGRAFICA

Departamento(s)	Localidade(s)
ITAPUA - ALTO PARANA	MARIA AUXILIADORA - HERNANDARIAS - MINGA GUAZU.

DESCRIPCIÓN DE LAS TAREAS

Traslado de los funcionarios de la Direccion General de Asuntos Juridicos la Señora Zunilda Ayala

OBSERVACIÓN (EN CASO DE MODIFICACIÓN EN RELACIÓN A LO SOLICITADO)

V° B° Director, Director General o Máxima	Firma: Aclaración: Sello:

Econ. Carlos Meza
Director
Dirección Administrativa

SENAVE

Servicio Nacional de Calidad y Sanidad Vegetal y de Semillas

Domicilio ASUNCION Telefax: 445769

ORDEN DE TRABAJO

☐ ORDINARIO Nº 28067

X ☐ EXTRAORDINARIO ***28067***

Vehiculo Tipo: L-200 Chapa: HAJ-602 Nº de Orden Asignado 0

Marca y Modelo: MITSUBISHI Área Interior DOBLE

Conductor Autorizado: CRISTHIAN FABIAN MEDINA LOPEZ

Días Estimados de la Misión: Desde 8 / 11 / 2022 Hasta 14 / 11 / 2022

Horas Estimadas de la Misión: Desde las 00:01 Hasta las 24:00

Km. de Salida 167495 Km. de Vuelta

Km. estimados de Recorrido 1000 Km. Real Recorridos 168444

Consumo estimado x 100 Km: Lts. 12 949

TRABAJOS A REALIZAR:

TRASLADO DE LA FUNCIONARIA DE LA DIRECCIÓN GENERAL DE ASUNTOS JURÍDICOS A LOS DEPARTAMENTOS DE ITAPUA

DENTRO DEL TERRITORIO NACIONAL

ACOMPAÑA: ZUNILDA AYALA

Fecha: 8 / 11 / 2022

SERVICIO NACIONAL DE CALIDAD Y SANIDAD VEGETAL Y DE SEMILLAS DEPARTAMENTO TRANSPORTE

Responsable del área al que fue asignado el automotor

Lic. José Gamarra

Jefe Interino

GRAF. MONARCA S.R.L. - Tte. Fariña 813 - Tel./Fax: 495 772 - 449 103 - RUC: 80013965-8 - C.H.T. Nº 1.043
24 Bl. 50 X 3 (27.501 / 28.700) Octubre 2021



NACIONAL DE CALIDAD Y SANIDAD VEGETAL Y DE SEMILLAS

GOBIERNO NACIONAL

Paraguay de la gente

ANEXO II-01: INFORME DE COMISIONAMIENTO NACIONAL

Se eleva a consideración de las autoridades institucionales el presente informe de comisionamiento nacional declarando que los datos consignados son realizados en carácter de Declaración Jurada, quedando sometidos a los organismos de control.

Fecha de Informe	**Número y Fecha del Expediente**
21 de noviembre del 2022.	MEU N° 8151 de fecha 4 de noviembre del 2022

PERSONA ASIGNADA A LA COMISIÓN

Nombre y Apellido	**C.I. N°**	**Funcionario/a**	**Firma**
Ing. Agr. Dr. Fernando Ríos	848.161	**Si** ■ **No** ☐	

Cargo	**Personal**
Director	Permanente ■ Contratado ☐ Otros ☐

Teléfono	**Correo Electrónico**
+595 981 851926	fernando.rios@senave.gov.py

FECHA DE VIAJE

Inicio	**Final**
14 de noviembre del 2022	18 de noviembre del 2022

MOVILIDAD

Público ☐ **Estado** ■ **Otros** ☐

Chofer asignado/ Nombre	**Orden de Trabajo Nª**	**Km. Inicio**	**Km. Final**
Jorge Moulard	23170	85077	Orden abierta

INFORMACION GEOGRAFICA

Departamento (s)	**Localidad (es)**
Alto Paraná y Caaguazú	Yguazú, Hernandarias, Minga Guazú y J. E. Estigarribia.

DESCRIPCIÓN DE LAS TAREAS

Se participó de la Expo Hortipar de CETAPAR, reuniones técnicas y visitas de parcelas de producción de semillas.

OBSERVACIÓN (EN CASO DE MODIFICACION EN RELACION A LO SOLICITADO)

El comisionamiento estaba previsto desde el 14-11-22, pero se salió recién el 15-11-22, debido a la suspensión de las actividades con la misión técnica del SENASA Argentina por lo que se devuelve 1 día de viático. Se adjunta comprobante de transferencia N° 174259.

Vo Bº Director, Director General o Máxima Autoridad	**Firma:** **Aclaración:** Ing. Agr. César Rivas **Sello:** SENAVE – DIRECCIÓN GENERAL DE CALIDAD Y SANIDAD VEGETAL Y SEMILLAS – DIRECCIÓN GENERAL TÉCNICA – REPÚBLICA DEL PARAGUAY MARIELA VILLALBA S Ing. Ambiental

Participación de la Expo Hortipar de CETAPAR, reuniones técnicas y visitas de parcelas de producción de semillas. Alto Paraná y Caaguazú. 15 al 18 de noviembre del 2022.





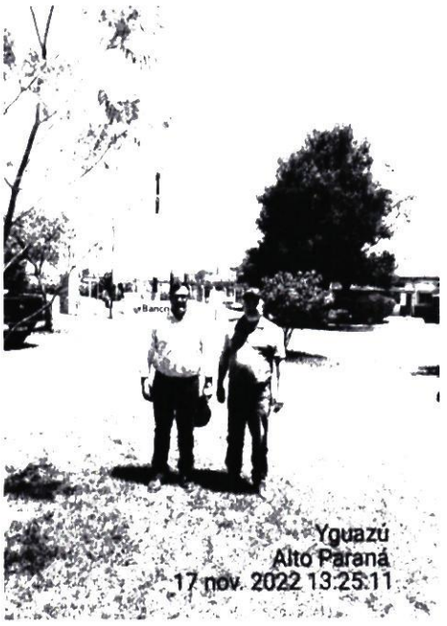

SENAVE

Servicio Nacional de Calidad y Sanidad Vegetal y de Semillas

Domicilio: ASUNCION Telefax: 445769

ORDEN DE TRABAJO

☐ ORDINARIO

Nº 023170

X ☐ EXTRAORDINARIO

23170

Vehiculo Tipo: CAMIONETA 4X4 Chapa: AACZ-207 Nº de Orden Asignado: 0

Marca y Modelo: MITSUBISHI Área Interior: DOBLE

Conductor Autorizado: FERNANDO RIOS ALVARENGA

Dias Estimados de la Misión: Desde 8 / 11 / 2022 Hasta 30 / 11 / 2022

Horas Estimadas de la Misión: Desde las ..... Hasta las .....

Km. de Salida: 85077 Km. de Vuelta .....

Km. estimados de Recorrido: 3000 Km. Real Recorridos .....

Consumo estimado x 100 Km: Lts. 12

TRABAJOS A REALIZAR:

ACTIVIDADES REFERENTES A LA DIRECCION DE SEMILLAS DEL SENAVE

DENTRO DEL TERRITORIO NACIONAL

PUEDE CONDUICR:JORGE MOULAR,SANTIAGO BENITEZ,RUBEN BAEZ,CARLOS NOGUERA,PABLO GONZALEZ,JUAN CRISTALDO,JORGE BRITEZ,FERNANDO FARINA,ERNESTO GONZALEZ,OSCAR VAIROLETO.. ACOMPAÑAN:ZORAIDA RAIDAN, ISAIAS MOLINAS,DAHIANA OVEJERO,ADA CENTURION,CESAR CABALLERO,ADRIANA MERELES,MARTA MARTINEZ,CRISTEL GONZALEZ, PEDRO GARCIA, BLANCA NUÑEZ,ANA GONZALEZ,ALVARO BIBOLINI,NIDIA TALAVERA,ELISA GOMEZ,CAROLINA O'HIGGINS,MONICA NAVARRO,VILMA GOMEZ,ISABEL ROMERO,LUIS CAMARRA,ISMAEL [illegible]

Fecha: 8 / 11 / 2022

Responsable del área a la que fue asignado el automotor

Jefe Interino

GRAF. MONARCA S.R.L. - Tte. Fariña 813 - Tel./Fax: 495 773 - 449 [illegible]

Zimbra: **ana.vallory@senave.gov.py**

Encargada de Despacho

De : cesar rivas <cesar.rivas@senave.gov.py> mié, 23 de nov de 2022 08:55

Asunto : Encargada de Despacho

Para : mariela.villalba <mariela.villalba@senave.gov.py>, Rodrigo Nuñez <rodrigo.nunez@senave.gov.py>, cristobal casamayouret <cristobal.casamayouret@senave.gov.py>, natalia.toledo <natalia.toledo@senave.gov.py>

Para o CC : jessica.bower <jessica.bower@senave.gov.py>, rocio.lopez <rocio.lopez@senave.gov.py>, ingrid.bernal <ingrid.bernal@senave.gov.py>, ana.vallory <ana.vallory@senave.gov.py>, liz.mora <liz.mora@senave.gov.py>, Control Asistencia DGP <control.asistencia@senave.gov.py>

Buenos días

Por este medio se informa que el 23 de noviembre del corriente, queda como Encargada de Despacho de la Dirección General Técnica, la Ing. Mariela Villalba, para lo que hubiere lugar.

Atte.

Ing. Agr. Cesar Rivas - DGT.

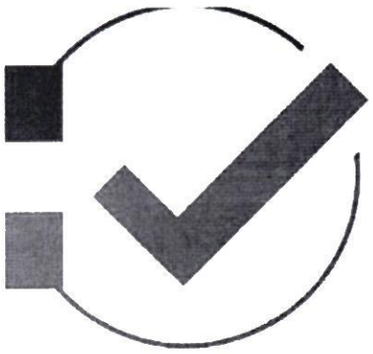

Operación Exitosa!!

Detalles **Compartir**

Nro. de Comprobante

174259

Cuenta débito

000-09-3429897
RIOS ALVARENGA,FERNANDO

Cuenta crédito

000-00-8196450
SENAVE - CUENTA ADMINISTRATIVA-GASTOS

Monto

340.000 Gs

Alias

CP 2792
Exp 3151/22
Viatico Nacional - Fernando Ríos

ANEXO II-01: INFORME DE COMISIONAMIENTO NACIONAL

Se eleva a consideración de las autoridades institucionales el presente informe de comisionamiento nacional declarando que los datos consignados son realizados en carácter de Declaración Jurada, quedando sometidos a los organismos de control.

Fecha de Informe	**Número y Fecha del Expediente**
21 de noviembre del 2022.	MEU N° 8151 de fecha 4 de noviembre del 2022

PERSONA ASIGNADA A LA COMISIÓN

Nombre y Apellido	**C.I. N°**	**Funcionario/a**	**Firma**
Jorge Moulard	1.006.046	**Si** ■ **No** ☐	
Cargo	**Personal**		
Chofer	Permanente ■ Contratado ☐ Otros ☐		

Teléfono	**Correo Electrónico**
0986 108669	jorge.moulard@senave.gov.py

FECHA DE VIAJE

Inicio	**Final**
14 de noviembre del 2022	18 de noviembre del 2022

MOVILIDAD

Público ☐ **Estado** ■ **Otros** ☐

Chofer asignado/ Nombre	**Orden de Trabajo Nª**	**Km. Inicio**	**Km. Final**
Jorge Moulard	23170	85077	Orden abierta

INFORMACION GEOGRAFICA

Departamento (s)	**Localidad (es)**
Alto Paraná y Caaguazú	Yguazú, Hernandarias, Minga Guazú y J. E. Estigarribia.

DESCRIPCIÓN DE LAS TAREAS

Se trasladó al Director de la DISE para que participe de la Expo Hortipar de CETAPAR, reuniones técnicas y visitas de parcelas de producción de semillas.

OBSERVACIÓN (EN CASO DE MODIFICACION EN RELACION A LO SOLICITADO)

El comisionamiento estaba previsto desde el 14-11-22, pero se salió el 15-11-22, debido a la suspensión de las actividades con la misión técnica del SENASA Argentina por lo que se devuelve 1 día de viático. Se adjunta comprobante N° 91904.

Vo Bº Director, Director General o Máxima Autoridad	**Firma:** **Aclaración:** **Sello:**	**Ing. Agr. Dr. Fernando Ríos**

Participación de la Expo Hortipar de CETAPAR, reuniones técnicas y visitas de parcelas de producción de semillas. Alto Paraná y Caaguazú. 15 al 18 de noviembre del 2022.



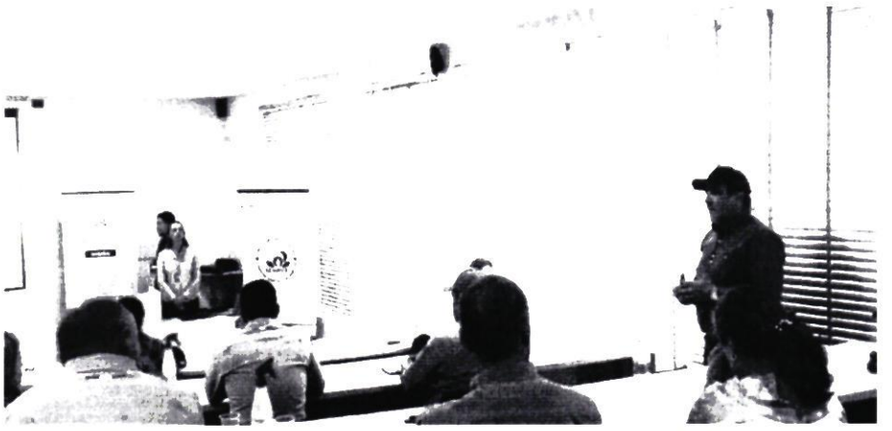

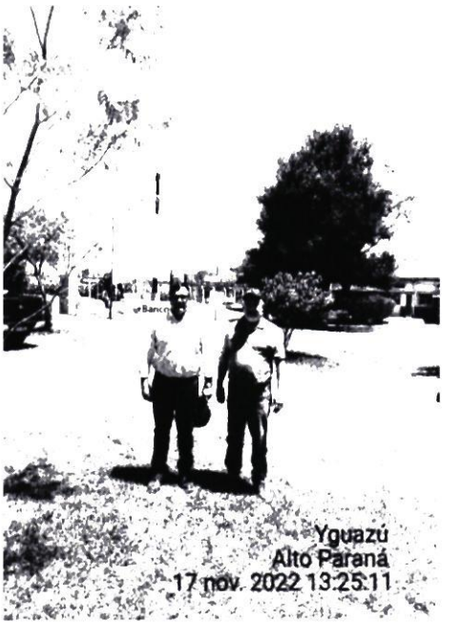

SENAVE

Servicio Nacional de Calidad y Sanidad Vegetal y de Semillas

Domicilio: ASUNCION Telefax: 445769

ORDEN DE TRABAJO

☐ ORDINARIO

Nº 023170

X ☐ EXTRAORDINARIO

23170

Vehiculo Tipo: CAMIONETA 4X4 Chapa: AACZ-207 Nº de Orden Asignado: 0

Marca y Modelo: MITSUBISHI Área Interior: DOBLE

Conductor Autorizado: FERNANDO RIOS ALVARENGA

Dias Estimados de la Misión: Desde 8 / 11 / 2022 Hasta 30 / 11 / 2022

Horas Estimadas de la Misión: Desde las ..... Hasta las .....

Km. de Salida: 85077 Km. de Vuelta .....

Km. estimados de Recorrido: 3000 Km. Real Recorridos .....

Consumo estimado x 100 Km: Lts. 12

TRABAJOS A REALIZAR:

ACTIVIDADES REFERENTES A LA DIRECCION DE SEMILLAS DEL SENAVE

DENTRO DEL TERRITORIO NACIONAL

PUEDE CONDUICR: JORGE MOULAR, SANTIAGO BENITEZ, RUBEN BAEZ, CARLOS NOGUERA, PABLO GONZALEZ, JUAN CRISTALDO, JORGE BRITEZ, FERNANDO FARINA, ERNESTO GONZALEZ, OSCAR VAIROLETO.. ACOMPAÑAN: ZORAIDA RAIDAN, ISAIAS MOLINAS, DAHIANA OVEJERO, ADA CENTURION, CESAR CABALLERO, ADRIANA MERELES, MARTA MARTINEZ, CRISTEL GONZALEZ, PEDRO GARCIA, BLANCA NUÑEZ, ANA GONZALEZ, ALVARO BIBOLINI, NIDIA TALAVERA, ELISA GOMEZ, CAROLINA O'HIGGINS, MONICA NAVARRO, VILMA GOMEZ, ISABEL ROMERO, LUIS GAMARRA, ISMAEL [illegible]

Fecha: 8 / 11 / 2022

Responsable del área a quien fue asignado el automotor

Jefe Interino

GRAF. MONARCA S.R.L. - Tte. Fariña 813 - Tel /Fax: 495 773 - 449 409 - RUC: [illegible]

SERVICIO NACIONAL DE CALIDAD Y SANIDAD VEGETAL Y DE SEMILLAS DEPARTAMENTO TRANSPORTE SENAVE

Luis Gamarra
Jefe Interino
Dpto. de Transporte

Fecha y Hora: 2022-12-06 07:35:

BANCO NACIONAL DE FOMENTO

Transferencia Cuentas Terceros

DATOS DE TRANSACCIÓN

Inicio Transacción:	2022-11-21 09:18:40
Fin Transacción:	2022-11-21 09:23:58
Estado:	**CONCRETADA**
Monto Total:	**340.000**
Moneda:	Guaraníes
Nro. Comprobante:	91904

DATOS TRANSFERENCIA TERCEROS

Beneficiario:	SENAVE - CUENTA ADMINISTRATIVA-GASTOS
Cuenta Beneficiaria:	000-00-8196450
oncepto:	devolucion
Cuenta Débito:	000-09-6937230

USUARIO(S) Y/O FIRMANTE(S)

Usuario	Nombre	Voto Usuario
1006046	MOULARD DUARTE, JORGE ANATOL	APROBADA

CP 2792
Exp 8151/22
Viatico Nacional - Jorge Moulard.

ANEXO II-01: INFORME DE COMISIONAMIENTO NACIONAL

Se eleva a consideración de las autoridades institucionales el presente informe de comisionamiento nacional declarando que los datos consignados son realizados en carácter de Declaración Jurada, quedando sometidos a los organismos de control.

Fecha de Informe	**Número y Fecha del Expediente**
21 de noviembre del 2022.	MEU N° 8151 de fecha 4 de noviembre del 2022

PERSONA ASIGNADA A LA COMISIÓN

Nombre y Apellido	**C.I. N°**	**Funcionario/a**	**Firma**
Cristel González	5.526.651	**Si** ☐ **No** ■	

Cargo	**Personal**
Pasante remunerada	Permanente ☐ Contratado ☐ Otros ■

Teléfono	**Correo Electrónico**
0992 481977	cristel.lucero.agro@gmail.com;

FECHA DE VIAJE

Inicio	**Final**
14 de noviembre del 2022	18 de noviembre del 2022

MOVILIDAD

Público ☐ **Estado** ■ **Otros** ☐

Chofer asignado/ Nombre	**Orden de Trabajo Nª**	**Km. Inicio**	**Km. Final**
Jorge Moulard	23170	85077	Orden abierta

INFORMACION GEOGRAFICA

Departamento (s)	**Localidad (es)**
Alto Paraná y Caaguazú	Yguazú, Hernandarias, Minga Guazú y J. E. Estigarribia.

DESCRIPCIÓN DE LAS TAREAS

Se acompañó al Director de la DISE durante su participación de la Expo Hortipar de CETAPAR, reuniones técnicas y visitas de parcelas de producción de semillas.

OBSERVACIÓN (EN CASO DE MODIFICACION EN RELACION A LO SOLICITADO)

El comisionamiento estaba previsto desde el 14-11-22, pero se salió el 15-11-22, debido a la suspensión de las actividades con la misión técnica del SENASA Argentina por lo que se devuelve 1 dia de viático. Se adjunta comprobante Nº 502683367.

Vo Bº Director, Director General o Máxima Autoridad	**Firma:** **Aclaración:** Ing. Agr. Dr. Fernando Ríos **Sello:**

Participación de la Expo Hortipar de CETAPAR, reuniones técnicas y visitas de parcelas de producción de semillas. Alto Paraná y Caaguazú. 15 al 18 de noviembre del 2022.

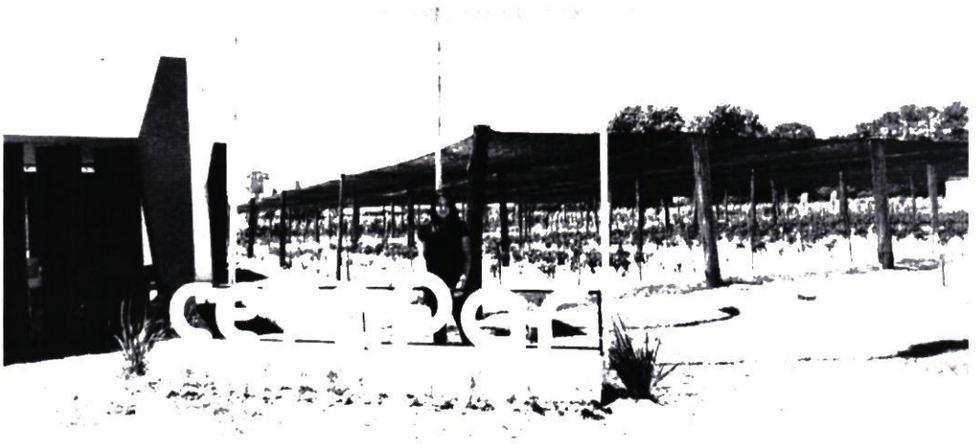







SENAVE

Servicio Nacional de Calidad y Sanidad Vegetal y de Semillas

Domicilio: ASUNCION Telefax: 445769

ORDEN DE TRABAJO

☐ ORDINARIO

X ☐ EXTRAORDINARIO

Nº 023170

23170

Vehiculo Tipo: CAMIONETA 4X4 Chapa: AACZ-207 Nº de Orden Asignado: 0

Marca y Modelo: MITSUBISHI Área Interior: DOBLE

Conductor Autorizado: FERNANDO RIOS ALVARENGA

Días Estimados de la Misión: Desde 8 / 11 / 2022 Hasta 30 / 11 / 2022

Horas Estimadas de la Misión: Desde las ..... Hasta las .....

Km. de Salida: 85077 Km. de Vuelta .....

Km. estimados de Recorrido: 3000 Km. Real Recorridos .....

Consumo estimado x 100 Km: Lts. 12

TRABAJOS A REALIZAR:

ACTIVIDADES REFERENTES A LA DIRECCION DE SEMILLAS DEL SENAVE

DENTRO DEL TERRITORIO NACIONAL

PUEDE CONDUICR: JORGE MOULAR, SANTIAGO BENITEZ, RUBEN BAEZ, CARLOS NOGUERA, PABLO GONZALEZ, JUAN CRISTALDO, JORGE BRITEZ, FERNANDO FARINA, ERNESTO GONZALEZ, OSCAR VAIROLETO.. ACOMPAÑAN: ZORAIDA RAIDAN, ISAIAS MOLINAS, DAHIANA OVEJERO, ADA CENTURION, CESAR CABALLERO, ADRIANA MERELES, MARTA MARTINEZ, CRISTEL GONZALEZ, PEDRO GARCIA, BLANCA NUÑEZ, ANA GONZALEZ, ALVARO BIBOLINI, NIDIA TALAVERA, ELISA GOMEZ, CAROLINA O'HIGGINS, MONICA NAVARRO, VILMA GOMEZ, ISABEL ROMERO, LUIS GAMARRA, ISMAEL

Fecha: 8 / 11 / 2022

Responsable del área a la que fue asignado el automotor

Lic. José Gamarra
Jefe Interino

GRAF. MONARCA S.R.L. - Tte. Fariña 813 - Tel /Fax: 495 772 - 449 109

SERVICIO NACIONAL DE CALIDAD Y SANIDAD VEGETAL Y DE SEMILLAS DEPARTAMENTO TRANSPORTE SENAVE

Lic. José Gamarra
Jefe Interino
Dpto. de Transporte

Envío

₲ 340.000

Enviado por

Gonzalez Galeano Cristel Lucero

Cta. N° ••••••42

Enviado a

Senave

Banco Nacional De Fomento Cta. N° 8196450

Nota

Senave gastos

Fecha

21 nov. 2022

N° de Comprobante

502683367

eko

Con el respaldo de BANCO FAMILIAR

CP 2792
Exp 2151/22
Viatico Nacional - Cristel Gonzalez

ANEXO II-01: INFORME DE COMISIONAMIENTO NACIONAL

Se eleva a consideración de las autoridades institucionales el presente informe de comisionamiento nacional, declarando que los datos consignados son realizados en carácter de Declaración Jurada, quedando sometidos a los organismos de control.

Fecha de Informe	Número y Fecha del Expediente
15/11/22	8172 07/11/22

PERSONA ASIGNADA A LA COMISIÓN

Nombre y Apellido	C.I. N°	Funcionario	Firma
MARIA JOSE BRITOS SANCHEZ	4206078	Si [X] No [ ]	

Cargo	Personal
TECNICA	Permanente [X] Contratado [ ] Otros [ ]

Teléfono	Correo Electrónico
0981-446171	mariajose.britos@senave.gov.py

FECHA DE VIAJE

Inicio	Final
11/11/22	11/11/22

MOVILIDAD

Público [ ] Estado [X] Otros [ ]

Chofer asignado / Nombre	Orden de Trabajo Nro.	Km. Inicio	Km. Final
Arnaldo Caceres	022726	228336	abierta

INFORMACION GEOGRAFICA

Departamento(s)	Localidade(s)
ÑEEMBUCÚ	VILLA OLIVA.

DESCRIPCIÓN DE LAS TAREAS

Supervisión de las actividades dentro del marco del programa de vigilancia fitosanitaria para plaga de granos almacenados con énfasis en Trogoderma granarium everts (2012) trogoderma granarium.

OBSERVACIÓN (EN CASO DE MODIFICACIÓN EN RELACIÓN A LO SOLICITADO)

orden abierta hasta 31/11/22

V° B° Director, Director General o Máxima	Firma: P/A Aclaración: Ing. Agr. Fátima Alfonso Sello: Jefa - Dpto. Cuarentena Vegetal SENAVE - COSAVE N° Py - 004

15 NOV 2022

SENAVE

Servicio Nacional de Calidad y Sanidad Vegetal y de Semillas

Domicilio..... Telefax:.....

ORDEN DE TRABAJO

☐ ORDINARIO Nº 022726

☐ EXTRAORDINARIO

Vehiculo Tipo: .....Chapa: ..... Nº de Orden Asignado.....

Marca y Modelo:..... Área Interior .....

Conductor Autorizado: .....

.....

Dias Estimados de la Misión: Desde...../...../..... Hasta...../...../.....

Horas Estimadas de la Misión: Desde las..... Hasta las.....

Km. de Salida: ..... Km. de Vuelta.....

Km. estimados de Recorrido:..... Km. Real Recorridos .....

Consumo estimado x 100 Km: Lts. .....

TRABAJOS A REALIZAR:

.....

.....

.....

.....

.....

.....

Fecha...../...../...../

.....

Responsable del área al que fue asignado el automotor

GRAF. MONARCA S.R.L. - Tte. Fariña 813 - Tel./Fax: 495 772 - 449 103 - RUC: 80013965-8 - C.H.T. Nº 1.043
100 Bl 50 X 3 (20.001 / 25.000) Octubre 2018

Lic. José Gamarra
Jefe Interino
Dpto. de Transporte

Actividades de recebado de trampas en Villa Oliva

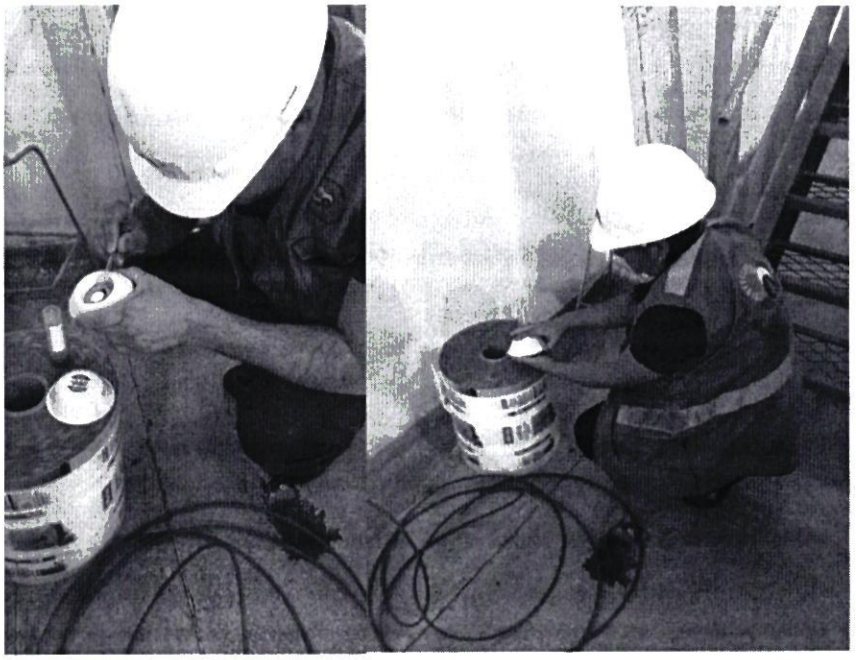



Zimbra: **mariajose.britos@senave.gov.py**

Encargada de Despacho de la DPV

De : ernesto galliani <ernesto.galliani@senave.gov.py> lun, 14 de nov de 2022 07:49
Asunto : Encargada de Despacho de la DPV 1 ficheros adjuntos
Para : Listado de funcionarios del SENAVE <funcionarios@senave.gov.py>
Para o CC : Ing. Rodrigo Gonzalez Navarro <rodrigo.gonzalez@senave.gov.py>, cesar.rivas <cesar.rivas@senave.gov.py>

Buenos días:

Por el presente informo que la Ing. Agr. Fátima Alfonso, Jefa del Dpto. de Cuarentena Vegetal, queda Encargada de Despacho de la DPV del 14 al 16 del presente mes.
Atte.,

Ing. Agr. M.Sc. **Ernesto Galliani.** Director
Dirección de Protección Vegetal

GOBIERNO NACIONAL



Firma Ernesto Galliani 2018 01.png
11 KB

ANEXO II-01: INFORME DE COMISIONAMIENTO NACIONAL

Se eleva a consideración de las autoridades institucionales el presente informe de comisionamiento nacional, declarando que los datos consignados son realizados en carácter de Declaración Jurada, quedando sometidos a los organismos de control.

Fecha de Informe	Número y Fecha del Expediente
21/11/22	8220 08/11/22

PERSONA ASIGNADA A LA COMISIÓN

Nombre y Apellido	C.I. N°	Funcionario	Firma
GIANINNA ELIZABETH ARIAS BENEGAS	1946397	Si [X] No [ ]	

Cargo	Personal
JEFE INTERINO DE DEPARTAMENTO	Permanente [X] Contratado [ ] Otros [ ]

Teléfono	Correo Electrónico
(021)423-027 (0982)664-497	gianinna.arias@senave.gov.py

FECHA DE VIAJE

Inicio	Final
14/11/22	16/11/22

MOVILIDAD

Público [ ] Estado [X] Otros [ ]

Chofer asignado / Nombre	Orden de Trabajo Nro.	Km. Inicio	Km. Final
MAURO GOMEZ	23467	354890	356139

INFORMACION GEOGRAFICA

Departamento(s)	Localidade(s)
ALTO PARANÁ - CAAGUAZÚ	YGUAZÚ - TEMBIAPORA.

DESCRIPCIÓN DE LAS TAREAS

Participación de la Jornada de actividades de Horpitar y en al Ciudad de Tembiapora.

OBSERVACIÓN (EN CASO DE MODIFICACIÓN EN RELACIÓN A LO SOLICITADO)

V° B° Director, Director General o Máxima	Firma: Aclaración: Ing. Pedro Garcia Director - DAG SENAVE Sello:

SENAVE

Servicio Nacional de Calidad y Sanidad Vegetal y de Semillas

Domicilio: ASUNCION Telefax: 445769

ORDEN DE TRABAJO

Nº 023467

23467

☐ ORDINARIO

X ☐ EXTRAORDINARIO

Vehiculo Tipo: CAMIONETA Chapa: EAG-515 Nº de Orden Asignado: 0

Marca y Modelo: ISUZU Área Interior: DOBLE

Conductor Autorizado: MAURO MARCELO GOMEZ ORREGO

Días Estimados de la Misión: Desde 11/11/2022 Hasta 18/11/2022

Horas Estimadas de la Misión: Desde las 00:01 Hasta las 24:00

Km. de Salida: 354890 Km. de Vuelta 356139

Km. estimados de Recorrido 1200 Km. Real Recorridos 1249

Consumo estimado x 100 Km: Lts. 12

TRABAJOS A REALIZAR:

PARTICIPAR EN EVENTOS INSTITUCIONAL - FERIA HORTIPAR 2022, EN LOS DEPARTAMENTOS DE ALTO PARANA Y CAAGUAZU

DENTRO DEL TERRITORIO NACIONAL - FOZ YGUAZU

ACOMPAÑAN: EUGENIA VILLALBA, CAROLINA O'HIGGINS, GIANNINA ARIAS.

Fecha: 11/11/2022

Responsable del interior al que fue asignado el autor

SERVICIO NACIONAL DE CALIDAD Y SANIDAD VEGETAL DEPARTAMENTO TRANSPORTE SENAVE

Lic. José Gamarra
Jefe Interino
Dpto. de Transporte

GRAF. MONARCA S.R.L. - Tte. Fariña 813 - Tel./Fax: 495 772 - 449 103 - RUC: 80013965-8 - C.H.A. Nº 1.043
100 Bl. 50 X 3 (20.001 / 25.000) Octubre 2018

Lic. José Gamarra
Jefe Interino
Dpto. de Transporte

ES COPIA

ANEXOS







Lic. Gianfranco Arias
SENAVE

NACIONAL DE CALIDAD Y SANIDAD VEGETAL Y DE SEMILLAS

GOBIERNO NACIONAL

Paraguay de la gente

ANEXO II-01: INFORME DE COMISIONAMIENTO NACIONAL

Se eleva a consideración de las autoridades institucionales el presente informe de comisionamiento nacional, declarando que los datos consignados son realizados en carácter de Declaración Jurada, quedando sometidos a los organismos de control.

Fecha de Informe	Número y Fecha del Expediente
28/11/22	8241 08/11/22

PERSONA ASIGNADA A LA COMISIÓN

Nombre y Apellido	C.I. N°	Funcionario	Firma
ANDREA SOLEDAD PIÑANEZ ORTIZ	4948482	Si [X] No [ ]	

Cargo	Personal
TECNICA	Permanente [ ] Contratado [X] Otros [ ]

Teléfono	Correo Electrónico
021587994 0972824058	andrea.pinanez@senave.gov.py

FECHA DE VIAJE

Inicio	Final
18/11/22	18/11/22

MOVILIDAD

Público [ ] Estado [X] Otros [ ]

Chofer asignado / Nombre	Orden de Trabajo Nro.	Km. Inicio	Km. Final
Alberto Benitez	28256	247338	orden abierta

INFORMACION GEOGRAFICA

Departamento(s)	Localidade(s)
ÑEEMBUCÚ	VILLA OLIVA.

DESCRIPCIÓN DE LAS TAREAS

Supervisión de las actividades dentro del marco del programa de vigilancia fitosanitaria para plaga de granos almacenados con énfasis en trogoderma granarium Everts (2012).

OBSERVACIÓN (EN CASO DE MODIFICACIÓN EN RELACIÓN A LO SOLICITADO)

V° B° Director, Director General o Máxima	Firma: Aclaración: Ing. Agr. MSc. Ernesto Galeano Sello:

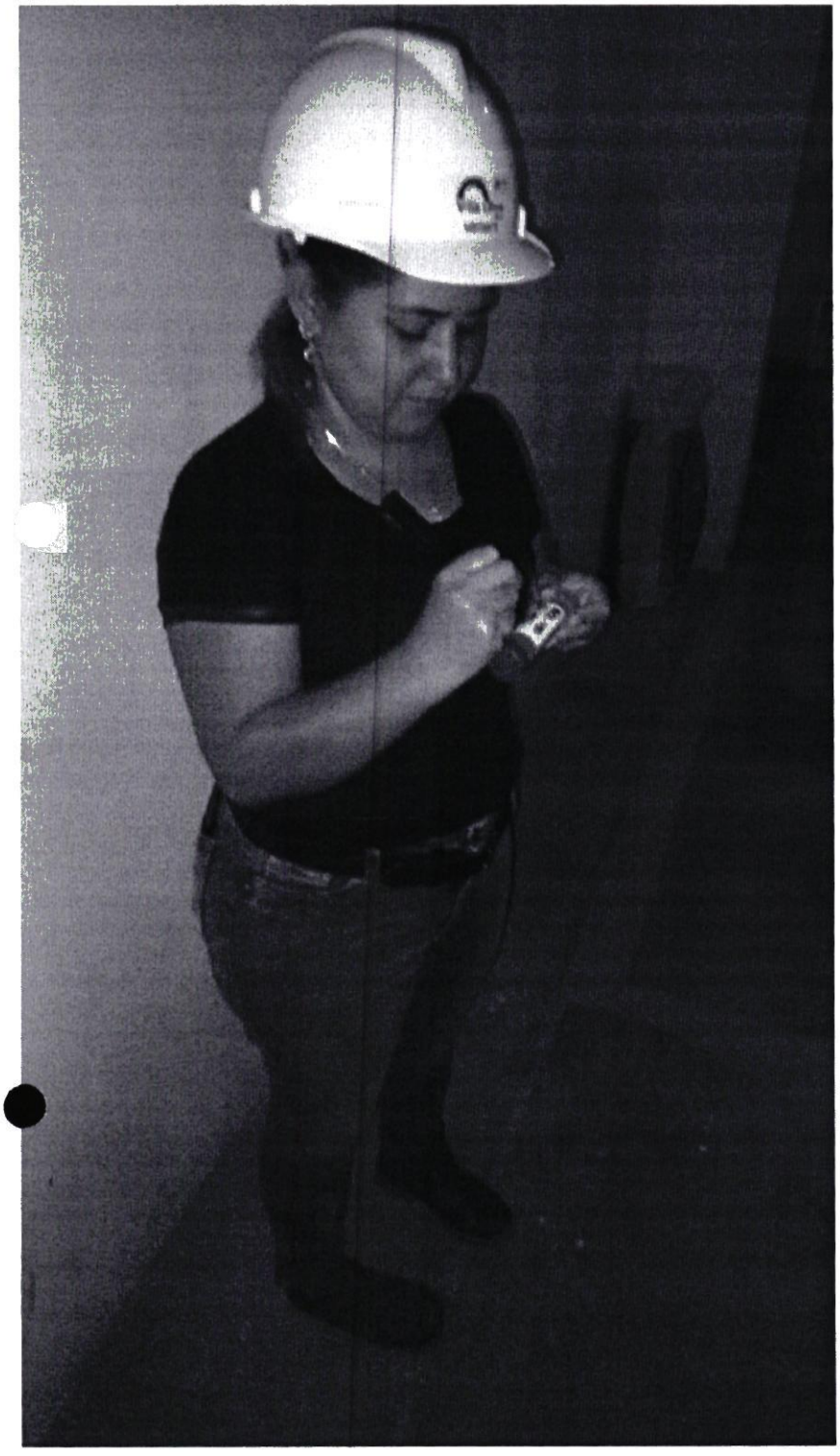

SENAVE

Servicio Nacional de Calidad y Sanidad Vegetal y de Semillas

Domicilio..... Telefax: 445769

ORDEN DE TRABAJO

☐ ORDINARIO

☐ EXTRAORDINARIO

Nº 28256

Vehiculo Tipo: .....Chapa: ..... Nº de Orden Asignado.....

Marca y Modelo:..... Área Interior .....

Conductor Autorizado: .....

.....

Dias Estimados de la Misión: Desde...../...../..... Hasta...../...../.....

Horas Estimadas de la Misión: Desde las..... Hasta las .....

Km. de Salida:..... Km. de Vuelta .....

Km. estimados de Recorrido:..... Km. Real Recorridos .....

Consumo estimado x 100 Km: Lts. .....

TRABAJOS A REALIZAR:

.....

.....

.....

.....

.....

.....

Fecha...../...../...../

.....
Responsable del área al que fue asignado el automotor

DEPARTAMENTO TRANSPORTE

Lic. José [illegible]
Jefe [illegible]
Dpto de Transporte

ES [illegible] VIA

GRAF. MONARCA S.R.L. - Tte. Fariña 813 - Tel./Fax: 495 772 - 449 183 - [illegible] - C.M.T. Nº 1.045
24 Bl. 50 X 3 (27.501 / 28.700) Octubre 2021

ANEXO II-01: INFORME DE COMISIONAMIENTO NACIONAL

Se eleva a consideración de las autoridades institucionales el presente informe de comisionamiento nacional, declarando que los datos consignados son realizados en carácter de Declaración Jurada, quedando sometidos a los organismos de control.

Fecha de Informe	Número y Fecha del Expediente
28/11/22	8205 08/11/22

PERSONA ASIGNADA A LA COMISIÓN

Nombre y Apellido	C.I. N°	Funcionario	Firma
AGUSTIN PALACIOS VERA	2380988	Si [X] No [ ]	

Cargo	Personal
TECNICO	Permanente [X] Contratado [ ] Otros [ ]

Teléfono	Correo Electrónico
021-589-548 0985-987-249	agustin.palacios@senave.gov.py

FECHA DE VIAJE

Inicio	Final
24/11/22	25/11/22

MOVILIDAD

Público [ ] Estado [X] Otros [ ]

Chofer asignado / Nombre	Orden de Trabajo Nro.	Km. Inicio	Km. Final
Agustin Palacios	28308	57266	Abierto

INFORMACION GEOGRAFICA

Departamento(s)	Localidade(s)
CAAGUAZU	TEMBIAPORA.

DESCRIPCIÓN DE LAS TAREAS

Acciones en el marco del Programa de Alerta y Vigilancia Fitosanitaria en cultivo del banano banana de las diferemtes compañias del distnto de Tembiapora, a fin de dar cumplimiento al plan de trabajo para la exportación de frutas de banana

OBSERVACIÓN (EN CASO DE MODIFICACIÓN EN RELACIÓN A LO SOLICITADO)

La actividad desarrollada se enmarca dentro de la implementación del Manejo Integrado de Plagas (MIP), con énfasis en el control de la Cochinilla (Dysmicoccus sp), en la finca del Señor Ramón Irala

V° B° Director, Director General o Máxima	Firma: Carmen Berni Aclaración: Ing. Agr. Reg. COSAVE PY-078 Sello:





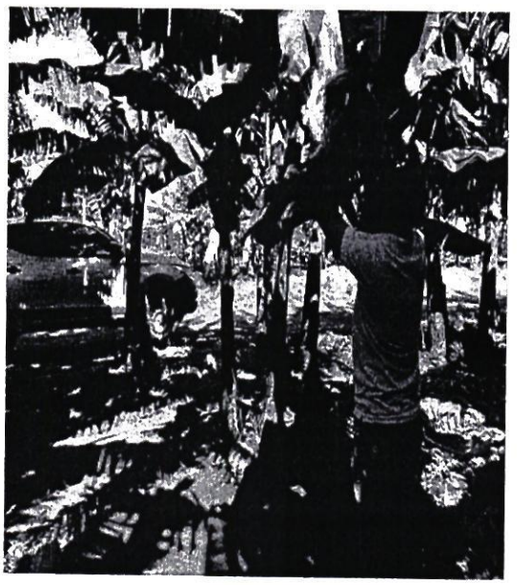



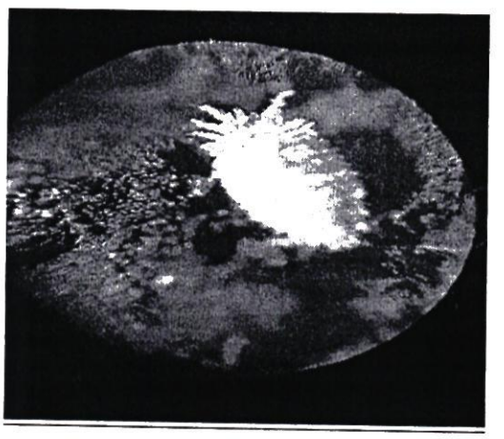

SENAVE

Servicio Nacional de Calidad y Sanidad Vegetal y de Semillas

Domicilio: ASUNCION Telefax: 445769

ORDEN DE TRABAJO

Nº 28308

28308

☐ ORDINARIO

X ☐ EXTRAORDINARIO

Vehículo Tipo: CAMIONETA Chapa: AACZ-215 Nº de Orden Asignado: 0

Marca y Modelo: MITSUBISHI Área Interior: DOBLE

Conductor Autorizado: NELSON LIBRADO FARIÑA CESPEDES

Días Estimados de la Misión: Desde 1/11/2022 Hasta 30/11/2022

Horas Estimadas de la Misión: Desde las 00:01 Hasta las 24:00

Km. de Salida: 57266 Km. de Vuelta

Km. estimados de Recorrido: 3000 Km. Real Recorridos

Consumo estimado x 100 Km: Lts 12

TRABAJOS A REALIZAR:

ACTIVIDADES REFERENTES AL SENAVE - CEDE DE CETAPAR - APOYO EN EL TRASLADO DE LOS FUNCIONARIOS DEL SENAVE

DENTRO DEL TERRITORIO NACIONAL

PUEDEN CONDUCIR: ANTONIO ESCANDRIOLO, AGUSTIN PALACIOS... ACOMPAÑA: ELVIRA FLECHA

SERVICIO NACIONAL DE CALIDAD Y SANIDAD VEGETAL Y DE SEMILLAS
DEPARTAMENTO TRANSPORTE
SENAVE

Fecha: 1/11/2022

Lic. Jose Gamarra
Jefe Interino
Dpto. de Transporte

Responsable de área al que fue asignado el automotor

GRAF. MONARCA S.R.L. - Tte. Farifa 813 - Tel./Fax: 495 772 - 449 183 - RUC [illegible] - C.H.T. Nº 1.843
24 Bl. 50 X 3 (27.501 / 28.700) Octubre 2021

Lic. Jose Gamarra
Jefe Interino
Dpto. de Transporte

ES COPIA

ANEXO II-01: INFORME DE COMISIONAMIENTO NACIONAL

Se eleva a consideración de las autoridades institucionales el presente informe de comisionamiento nacional, declarando que los datos consignados son realizados en carácter de Declaración Jurada, quedando sometidos a los organismos de control.

Fecha de Informe	Número y Fecha del Expediente
28/11/22	8205 08/11/22

PERSONA ASIGNADA A LA COMISIÓN

Nombre y Apellido	C.I. N°	Funcionario	Firma
ANTONIO JUAN ESTEBAN ESCANDRIOLO FLORES	3419542	Si [X] No [ ]	

Cargo	Personal
TECNICO	Permanente [ ] Contratado [X] Otros [ ]

Teléfono	Correo Electrónico
(0521)202655 0976449149	antonio.escandriolo@senave.gov.py

FECHA DE VIAJE

Inicio	Final
24/11/22	25/11/22

MOVILIDAD

Público [ ] Estado [X] Otros [ ]

Chofer asignado / Nombre	Orden de Trabajo Nro.	Km. Inicio	Km. Final
Agustin Palacios	28308	57266	Abierto

INFORMACION GEOGRAFICA

Departamento(s)	Localidade(s)
CAAGUAZU	TEMBIAPORA.

DESCRIPCIÓN DE LAS TAREAS

Acciones en el marco del Programa de Alerta y Vigilancia Fitosanitaria en cultivo del banano banana de las diferemtes compañias del distrito de Tembiapora, a fin de dar cumplimiento al plan de trabajo para la exportacion de frutas de banana

OBSERVACIÓN (EN CASO DE MODIFICACIÓN EN RELACIÓN A LO SOLICITADO)

La actividad desarrollada se enmarca dentro de la implementacion del Manejo Integrado de Plagas (MIP), con énfasis en el control de la Cochinilla (Dysmicoccus sp), en la finca del Señor Ramón Irala.

V° B° Director, Director General o Máxima	Firma:
	Aclaración: Carmen Berni Ing. Agr. Reg. COSAVE PY-078
	Sello:





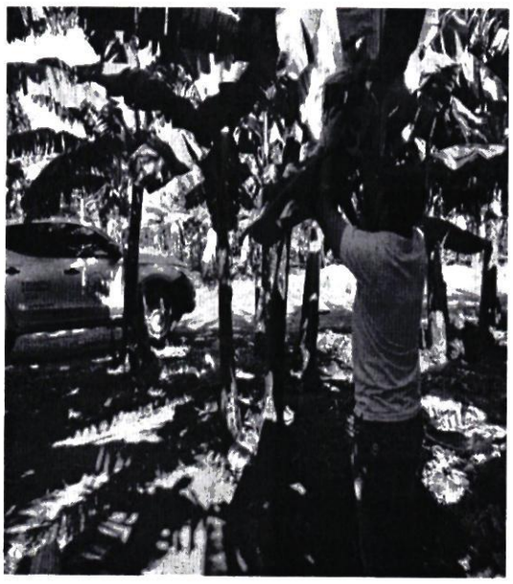



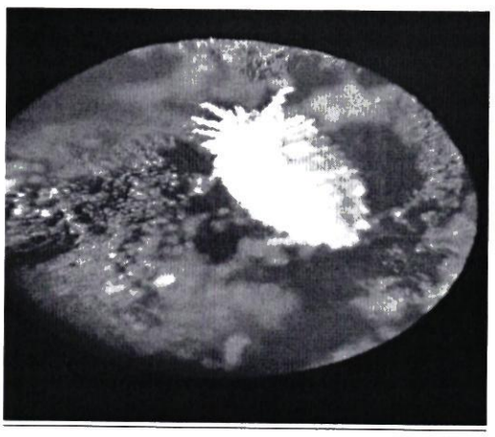

SENAVE

Servicio Nacional de Calidad y Sanidad Vegetal y de Semillas

Domicilio ASUNCION Telefax: 445769

ORDEN DE TRABAJO

☐ ORDINARIO N° 28308

28308

X ☐ EXTRAORDINARIO

Vehículo Tipo: CAMIONETA Chapa: AACZ-215 N° de Orden Asignado 0

Marca y Modelo MITSUBISHI Área Interior DOBLE

Conductor Autorizado: NELSON LIBRADO FARIÑA CESPEDES

Días Estimados de la Misión: Desde 1 / 11 / 2022 Hasta 30 / 11 / 2022

Horas Estimadas de la Misión: Desde las 00:01 Hasta las 24:00

Km. de Salida: 57266 Km. de Vuelta

Km. estimados de Recorrido 3000 Km. Real Recorridos

Consumo estimado x 100 Km: Lts 12

TRABAJOS A REALIZAR:

ACTIVIDADES REFERENTES AL SENAVE - CEDE DE CETAPAR - APOYO EN EL TRASLADO DE LOS FUNCIONARIOS DEL SENAVE

DENTRO DEL TERRITORIO NACIONAL

PUEDEN CONDUCIR: ANTONIO ESCANDRIOLO, AGUSTIN PALACIOS... ACOMPAÑA: ELVIRA FLECHA

SERVICIO NACIONAL DE CALIDAD Y SANIDAD VEGETAL Y DE SEMILLAS DEPARTAMENTO TRANSPORTE SENAVE

Fecha: 1 / 11 / 2022

Lic. Jose Gamarra
Jefe Interino
Dpto. de Transporte

Responsable ante quien a que fue asignado el automotor

GRAF. MONARCA S.R.L. - Tte. Farifa 813 - Tel./Fax: 495 772 - 449 183 - RUC 80023865-8 - C.H.T. N° 1.843
24 Bl. 50 X 3 (27.501 / 28.700) Octubre 2021

Lic. José Gamarra
Jefe Interino
Dpto. de Transporte

ES COPIA

ANEXO II-01: INFORME DE COMISIONAMIENTO NACIONAL

Se eleva a consideración de las autoridades institucionales el presente informe de comisionamiento nacional, declarando que los datos consignados son realizados en carácter de Declaración Jurada, quedando sometidos a los organismos de control.

Fecha de Informe	Número y Fecha del Expediente
18/11/22	8246 08/11/22

PERSONA ASIGNADA A LA COMISIÓN

Nombre y Apellido	C.I. N°	Funcionario	Firma
RODRIGO DAVID BENITEZ INSFRAN	5219262	Si [X] No [ ]	

Cargo	Personal
TECNICO	Permanente [X] Contratado [ ] Otros [ ]

Teléfono	Correo Electrónico
298-814/0991-389100	rodrigo.benitez@senave.gov.py

FECHA DE VIAJE

Inicio	Final
15/11/22	17/11/22

MOVILIDAD

Público [ ] Estado [X] Otros [ ]

Chofer asignado / Nombre	Orden de Trabajo Nro.	Km. Inicio	Km. Final
Rodrigo Benitez	24141	237198	abierto

INFORMACION GEOGRAFICA

Departamento(s)	Localidade(s)
CAAGUAZÚ	YHÚ - 15 DE AGOSTO.

DESCRIPCIÓN DE LAS TAREAS

Realizar actualización y nuevos registros de productores frutihortícolas en el RENAPA y comentar de la utilización de la aplicación SENAVE Productor y la emisión del documento de transito vegetal electrónico - DTVe.

OBSERVACIÓN (EN CASO DE MODIFICACIÓN EN RELACIÓN A LO SOLICITADO)

V° B° Director, Director General o Máxima	Firma: Carmen Berni Aclaración: Ing. Agr. Sello: Reg. COSAVE PY-078

SERVICIO NACIONAL DE CALIDAD Y SANIDAD VEGETAL Y DE SEMILLAS DIRECCIÓN DE OFICINAS REGIONALES D.O.R. SENAVE

Direccion de Oficinas Regionales

Orden de Trabajo

N° 81

Emitida el: 17/11/22

Exp

Emitido por: ***REGIONAL CAAGUAZU***

ASIGNACION DE LA ACTIVIDAD

Para la Oficina: REGIONAL CAAGUAZU

Tipo de Actividad REGISTRO Y/O ACTUALIZACIÓN DE PRODUCTORES DE FRUTAS Y HORTALIZAS (RENAPA)

Empresa

Proposito ACTIVIDAD DE OFICIO RENAPAFH Y DIFUSIÓN DE DTVF.

Periodo del Trabajo 15/11/22 al 17/11/22

Fecha Limite p/ informar 18/11/22

Fecha Informada:

Aprobado por: ***ERNESTO FABIAN ENCISO FRANCO***

Fecha Aprobacion ***17/11/22***

SENAVE

Servicio Nacional de Calidad y Sanidad Vegetal y de Semillas

Domicilio: ASUNCION Telefax: 445769

ORDEN DE TRABAJO

Nº 024141

24141

☐ ORDINARIO

X ☐ EXTRAORDINARIO

Vehiculo Tipo: L-200 Chapa: HAA-229 Nº de Orden Asignado: 0

Marca y Modelo: MITSUBISHI Área Interior: DOBLE

Conductor Autorizado: ERNESTO FABIAN ENCISO

Días Estimados de la Misión: Desde 1 / 11 / 2022 Hasta 30 / 11 / 2022

Horas Estimadas de la Misión: Desde las 00:01 Hasta las 24:00

Km. de Salida: 237198 Km. de Vuelta

Km. estimados de Recorrido: 3000 Km. Real Recorridos

Consumo estimado x 100 Km: Lts 12

TRABAJOS A REALIZAR:

ACTIVIDADES REFERENTES A LA OFICINA REGIONAL DE CAAGUAZU - APOYO EN EL TRASLADO DE LOS FUNCIONARIOS DEL SENAVE

DENTRO DEL TERRITORIO NACIONAL

PUEDEN CONDUCIR: RODRIGO BENITEZ, CALIXTO AVALOS, DAVID MENDEZ, EVELYN GONZALEZ, MARIA TERESA PÁEZ, GUSTAVO FOX, RODRIGO TORALES, AMADO CARDOZO, OSCAR CACERES, JUAN CARLOS SILVEIRA, FABIO CORONEL, MARCOS SALINAS, HOLANDO SANABRIA.

Fecha: 1 / 11 / 2022

SERVICIO NACIONAL DE CALIDAD Y SANIDAD VEGETAL Y DE SEMILLAS DEPARTAMENTO TRANSPORTE SENAVE

Lic. José Gamarra
Jefe Interino
Dpto. de Transporte

Responsable del área al que fue asignado el automotor

GRAF. MONARCA S.R.L. - Tte. Fariña 813 - Tel./Fax: 495 772 - 449 103 - RUC: 80019995-8 - C.H.T. Nº 1.843
100 Bl. 50 X 3 (20.001 / 25.000) Octubre 2018











ANEXO II-01: INFORME DE COMISIONAMIENTO NACIONAL

Se eleva a consideración de las autoridades institucionales el presente informe de comisionamiento nacional, declarando que los datos consignados son realizados en carácter de Declaración Jurada, quedando sometidos a los organismos de control.

Fecha de Informe	Número y Fecha del Expediente
18/11/22	8246 08/11/22

PERSONA ASIGNADA A LA COMISIÓN

Nombre y Apellido	C.I. N°	Funcionario	Firma
MARIA TERESA PAEZ CESPEDES	4222305	Si [X] No [ ]	

Cargo	Personal
TECNICA	Permanente [X] Contratado [ ] Otros [ ]

Teléfono	Correo Electrónico
(021)3267482 (0976)992-244	maria.paez@senave.gov.py

FECHA DE VIAJE

Inicio	Final
15/11/22	17/11/22

MOVILIDAD

Público [ ] Estado [X] Otros [ ]

Chofer asignado / Nombre	Orden de Trabajo Nro.	Km. Inicio	Km. Final
Rodrigo Benitez	24141	237198	abierto

INFORMACION GEOGRAFICA

Departamento(s)	Localidade(s)
CAAGUAZÚ	YHÚ - 15 DE AGOSTO.

DESCRIPCIÓN DE LAS TAREAS

Realizar actualización y nuevos registros de productores frutihorticolas en el RENAPA y comentar de la utilización de la aplicación SENAVE Productor y la emisión del documento de transito vegetal electronico - DTVe

OBSERVACIÓN (EN CASO DE MODIFICACIÓN EN RELACIÓN A LO SOLICITADO)

V° B° Director, Director General o Máxima	Firma: Aclaración: Carmen Bern... Ing. Agr. Sello: Reg. COSAVE PY-07...

DIRECCIÓN NACIONAL DE CALIDAD Y SANIDAD VEGETAL Y DE SEMILLAS · OFICINAS REGIONALES · SERVICIO NACIONAL · SENAVE · D.O.R.

Direccion de Oficinas Regionales

Orden de Trabajo

N° 81

Emitida el: 17/11/22

Exp

Emitido por: ***REGIONAL CAAGUAZU***

ASIGNACION DE LA ACTIVIDAD

Para la Oficina: REGIONAL CAAGUAZU

Tipo de Actividad: REGISTRO Y/O ACTUALIZACIÓN DE PRODUCTORES DE FRUTAS Y HORTALIZAS (RENAPA)

Empresa:

Proposito: ACTIVIDAD DE OFICIO RENAPAFH Y DIFUSIÓN DE DTVE.

Periodo del Trabajo: 15/11/22 al 17/11/22

Fecha Limite p/ informar: 18/11/22

Fecha Informada:

Aprobado por: ***ERNESTO FABIAN ENCISO FRANCO***

Fecha Aprobacion ***17/11/22***









SENAVE

Servicio Nacional de Calidad y Sanidad Vegetal y de Semillas

Domicilio: ASUNCION Telefax: 445769

ORDEN DE TRABAJO

Nº 024141

24141

☐ ORDINARIO

X ☐ EXTRAORDINARIO

Vehículo Tipo: L-200 Chapa: HAA-229 Nº de Orden Asignado: 0

Marca y Modelo: MITSUBISHI Área Interior: DOBLE

Conductor Autorizado: ERNESTO FABIAN ENCISO

Días Estimados de la Misión: Desde 1 / 11 / 2022 Hasta 30 / 11 / 2022

Horas Estimadas de la Misión: Desde las 00:01 Hasta las 24:00

Km. de Salida: 237198 Km. de Vuelta

Km. estimados de Recorrido: 3000 Km. Real Recorridos

Consumo estimado x 100 Km: Lts 12

TRABAJOS A REALIZAR:

ACTIVIDADES REFERENTES A LA OFICINA REGIONAL DE CAAGUAZU - APOYO EN EL TRASLADO DE LOS FUNCIONARIOS DEL SENAVE

DENTRO DEL TERRITORIO NACIONAL

PUEDEN CONDUCIR: RODRIGO BENITEZ, CALIXTO AVALOS, DAVID MENDEZ, EVELYN GONZALEZ, MARIA TERESA PÁEZ, GUSTAVO FOX, RODRIGO TORALES, AMADO CARDOZO, OSCAR CACERES, JUAN CARLOS SILVEIRA, FABIO CORONEL, MARCOS SALINAS, ALFREDO SANABRIA.

Fecha: 1 / 11 / 2022

SERVICIO NACIONAL DE CALIDAD Y SANIDAD VEGETAL Y DE SEMILLAS - DEPARTAMENTO TRANSPORTE - REPUBLICA DEL PARAGUAY - SENAVE

Lic. José Gamarra
Jefe Interino
Dpto. de Transporte

Responsable del área al que fue asignado el automotor

GRAF. MONARCA S.R.L. - Tte. Fariña 813 - Tel./Fax: 495 772 - 449 103 - RUC: 80018965-8 - C.H.T. Nº 1.043
100 Bl. 50 X 3 (20.001 / 25.000) Octubre 2018

ANEXO II-01: INFORME DE COMISIONAMIENTO NACIONAL

Se eleva a consideración de las autoridades institucionales el presente informe de comisionamiento nacional, declarando que los datos consignados son realizados en carácter de Declaración Jurada, quedando sometidos a los organismos de control.

Fecha de Informe	Número y Fecha del Expediente
18/11/22	8239 08/11/22

PERSONA ASIGNADA A LA COMISIÓN

Nombre y Apellido	C.I. N°	Funcionario	Firma
MIGUEL ÁNGEL SERVÍN JARA	1001433	Si [X] No [ ]	

Cargo	Personal
AUXILIAR TECNICO	Permanente [X] Contratado [ ] Otros [ ]

Teléfono	Correo Electrónico
(0531)431-186 0972495183	miguel.servin@senave.gov.py

FECHA DE VIAJE

Inicio	Final
16/11/22	17/11/22

MOVILIDAD

Público [ ] Estado [X] Otros [ ]

Chofer asignado / Nombre	Orden de Trabajo Nro.	Km. Inicio	Km. Final
Miguel Servin	24640	57749	abierto

INFORMACION GEOGRAFICA

Departamento(s)	Localidade(s)
PARAGUARÍ	CAAPUCÚ - MARÍA ANTONIA.

DESCRIPCIÓN DE LAS TAREAS

Recebado de trampas tipo Domo instalados en molino de la arrocera, de la firma FARMER S.A. Inscripción de nuevos productores y actualización en el Renapafh, DTVe y certificación.

OBSERVACIÓN (EN CASO DE MODIFICACIÓN EN RELACIÓN A LO SOLICITADO)

V° B° Director, Director General o Máxima	Firma: Aclaración: Carmen Berni Ing. Agr. Sello: Reg. COSAVE PY-078

SENAVE

Servicio Nacional de Calidad y Sanidad Vegetal y de Semillas

Domicilio: ASUNCION Telefax: 445769

ORDEN DE TRABAJO

☐ ORDINARIO Nº 024640

X ☐ EXTRAORDINARIO ***24640***

Vehiculo Tipo: CAMIONETA Chapa: AACZ-208 Nº de Orden Asignado: 0

Marca y Modelo: MITSUBISHI Área Interior: DOBLE

Conductor Autorizado: JORGE RAMON TADEO TORRES PERIS

Días Estimados de la Misión: Desde 1 / 11 / 2022 Hasta 30 / 11 / 2022

Horas Estimadas de la Misión: Desde las 00:01 Hasta las 24:00

Km. de Salida: 57749 Km. de Vuelta

Km. estimados de Recorrido: 2000 Km. Real Recorridos

Consumo estimado x 100 Km: Lts. 12

TRABAJOS A REALIZAR:

ACTIVIDADES REFERENTE A LA OFICINA REGIONAL DE PARAGUARI DEL SENAVE - APOYO EN EL TRASLADO DE LOS FUNCIONARIOS DEL SENAVE

DENTRO DEL TERRITORIO NACIONAL

PUEDEN CONDUCIR: GUSTAVO GONZALEZ, FRANCISCA NOEMI VEGA, RICHART ROA, RAMON RUIZ DIAZ, MARCELO MIRANDA, BLAS QUIROGA, MIGUEL SERVIN, RUBEN TORRES, MARCELO GARCETE, SERGIO RODRIGUEZ, MOISES BARROS, EMMANUEL ESPINOLA, JUAN MARECOS, JUAN IBARRA, ABDON ARCE, RICARDO GARAY, ANDRES BENITEZ, RENE INSFRAN, DIEGO GONZALEZ, JUAN CARLOS SILVEIRA, ROLANDO SANABRIA.

Fecha: 1 / 11 / 2022

Responsable del área al que fue asignado el automotor

Lic. José Gamarra
Jefe Interino
Dpto. de Transporte

Lic. José Gamarra
Jefe Interino
Dpto. de Transporte

ES COPIA

GRAF. MONARCA S.R.L. - Tte. Fariña 813 - Tel./Fax: 495 772 - 449 103 - RUC: 80013965-8 - C.I.T. Nº 1.043
100 Bl. 50 X 3 (20.001 / 25.000) Octubre 2018

ANEXO II-01: INFORME DE COMISIONAMIENTO NACIONAL

Se eleva a consideración de las autoridades institucionales el presente informe de comisionamiento nacional, declarando que los datos consignados son realizados en carácter de Declaración Jurada, quedando sometidos a los organismos de control.

Fecha de Informe	Número y Fecha del Expediente
18/11/22	8239 08/11/22

PERSONA ASIGNADA A LA COMISIÓN

Nombre y Apellido	C.I. N°	Funcionario	Firma
GUSTAVO ELCIDE GONZALEZ GONZALEZ	1602517	Si [X] No [ ]	

Cargo	Personal
TECNICO	Permanente [X] Contratado [ ] Otros [ ]

Teléfono	Correo Electrónico
021-3288787 0981435282	gustavo.gonzalez@senave.gov.py

FECHA DE VIAJE

Inicio	Final
16/11/22	17/11/22

MOVILIDAD

Público [ ] Estado [X] Otros [ ]

Chofer asignado / Nombre	Orden de Trabajo Nro.	Km. Inicio	Km. Final
Miguel Servin	24640	57749	abierto

INFORMACION GEOGRAFICA

Departamento(s)	Localidade(s)
PARAGUARÍ	CAAPUCÚ - MARIA ANTONIA.

DESCRIPCIÓN DE LAS TAREAS

Recebado de trampas tipo Domo instalados en molino de la arrocera, de la firma FARMER S.A. Inscripción de nuevos productores y actualización en el Renapafh, DTVe y certificación.

OBSERVACIÓN (EN CASO DE MODIFICACIÓN EN RELACIÓN A LO SOLICITADO)

V° B° Director, Director General o Máxima	Firma: Aclaración: Carmen Berni Ing. Agr Sello: Reg. COSAVE PY-07

SENAVE

Servicio Nacional de Calidad y Sanidad Vegetal y de Semillas

Domicilio ASUNCION ..... Telefax: 445769

ORDEN DE TRABAJO

☐ ORDINARIO Nº 024640

X ☐ EXTRAORDINARIO ***24640***

Vehiculo Tipo: CAMIONETA Chapa: AACZ-208 Nº de Orden Asignado 0

Marca y Modelo: MITSUBISHI

Conductor Autorizado: JORGE RAMON TADEO TORRES PERIS Área Interior DOBLE

Días Estimados de la Misión: Desde 1 / 11 / 2022 Hasta 30 / 11 / 2022

Horas Estimadas de la Misión: Desde las 00:01 Hasta las 24:00

Km. de Salida: 57749 Km. de Vuelta

Km. estimados de Recorrido 2000 Km. Real Recorridos

Consumo estimado x 100 Km: Lts. 12

TRABAJOS A REALIZAR:

ACTIVIDADES REFERENTE A LA OFICINA REGIONAL DE PARAGUARI DEL SENAVE - APOYO EN EL TRASLADO DE LOS FUNCIONARIOS DEL SENAVE

DENTRO DEL TERRITORIO NACIONAL

PUEDEN CONDUCIR: GUSTAVO GONZÁLEZ, FRANCISCA NOEMI VEGA, RICHART ROA, RAMON RUIZ DIAZ, MARCELO MIRANDA, BLAS QUIROGA, MIGUEL SERVIN, RUBEN TORRES, MARCELO GARCETE, SERGIO RODRIGUEZ, MOISES BARROS, EMMANUEL ESPINOLA, JUAN MARECOS, JUAN IBARRA, ABDON ARCE, RICARDO GARAY, ANDRES BENITEZ, RENE INSFRAN, DIEGO GONZALEZ, JUAN CARLOS SILVEIRA, ROLANDO SANABRIA.

Fecha: 1 / 11 / 2022

Responsable del área al que la vehículo está asignado (Automotor Motor)

Lic. José Gamarra
Jefe Interino
Dpto. de Transporte

Lic. José Gamarra
Jefe Interino
Dpto. de Transporte

ES COPIA

GRAF. MONARCA S.R.L. - Tte. Fariña 813 - Tel./Fax: 495 772 - 449 103 - RUC: 80013[illegible] - 2016 - T.M.
100 Bl. 50 X 3 (20.001 / 25.000) Octubre 2016

ANEXO II-01: INFORME DE COMISIONAMIENTO NACIONAL

Se eleva a consideración de las autoridades institucionales el presente informe de comisionamiento nacional, declarando que los datos consignados son realizados en carácter de Declaración Jurada, quedando sometidos a los organismos de control.

Fecha de Informe	Número y Fecha del Expediente
18/11/22	8240 08/11/22

PERSONA ASIGNADA A LA COMISIÓN

Nombre y Apellido	C.I. N°	Funcionario	Firma
CELSO ANTONIO FERNANDEZ CANO	4386757	Si [X] No [ ]	

Cargo	Personal
TECNICO	Permanente [ ] Contratado [X] Otros [ ]

Teléfono	Correo Electrónico
0972725079	celso.fernandez@senave.gov.py

FECHA DE VIAJE

Inicio	Final
14/11/22	17/11/22

MOVILIDAD

Público [ ] Estado [X] Otros [ ]

Chofer asignado / Nombre	Orden de Trabajo Nro.	Km. Inicio	Km. Final
Ariel Delvalle Ortiz	021545	83820	Abierta

INFORMACION GEOGRAFICA

Departamento(s)	Localidade(s)
SAN PEDRO	CHORÉ - LIBERACIÓN - GENERAL RESQUÍN.

DESCRIPCIÓN DE LAS TAREAS

Aplicación de encuestas sobre utilización de productos fitosanitarios en cultivos intensivos.

OBSERVACIÓN (EN CASO DE MODIFICACIÓN EN RELACIÓN A LO SOLICITADO)

V° B° Director, Director General o Máxima	Firma: Aclaración: Carmen Berni Ing. Agr. Sello: Reg. COSAVE PY-078

SENAVE

Servicio Nacional de Calidad y Sanidad Vegetal y de Semillas

445769

Domicilio: ASUNCION Telefax: .....

ORDEN DE TRABAJO

Nº 021545

21545

☐ ORDINARIO

X ☐ EXTRAORDINARIO

Vehiculo Tipo: CAMIONETA Chapa: HFS-211 Nº de Orden Asignado: 0

Marca y Modelo: NISSAN Área Interior: .....

Conductor Autorizado: MONICA CASTIGLIONI

Días Estimados de la Misión: Desde 1/11/2022 Hasta 30/11/2022

Horas Estimadas de la Misión: Desde las 00:01 Hasta las 24:00

Km. de Salida: 83820 Km. de Vuelta .....

Km. estimados de Recorrido: 3000 Km. Real Recorridos .....

Consumo estimado x 100 Km: Lts. 12

TRABAJOS A REALIZAR:

ACTIVIDADES REFERENTE A LA OFICINA REGIONAL DE SAN PEDRO - APOYO EN EL TRASLADO DE LOS FUNCIONARIOS DEL SENAVE.

DENTRO DEL TERRITORIO NACIONAL

PUEDEN CONDUCIR: JULIAN GODOY, ARIEL DELVALLE, MARYAM PORTILLO, ROLANDO SANABRIA, FABIO GORONEL, MARCOS SALINAS.

ACOMPAÑAN: ISABEL IMIACH, CELSO FERNÁNDEZ, EVER MALDONADO.

SERVICIO NACIONAL DE CALIDAD Y SANIDAD VEGETAL Y DE SEMILLAS
DEPARTAMENTO TRANSPORTE
REPUBLICA DEL PARAGUAY
SENAVE

Fecha: 1/11/2022

Lic. José Gamarra
Jefe Interino
Responsable del Área a la que fue asignado el automotor

GRAF. MONARCA S.R.L. - Tte. Fariña 813 - Tel./Fax: 495 772 - 449 103 - RUC [illegible] - C.H.T. Nº 1.043
100 Bl. 50 X 3 (20.001 / 25.000) Octubre 2018

Registro fotográfico







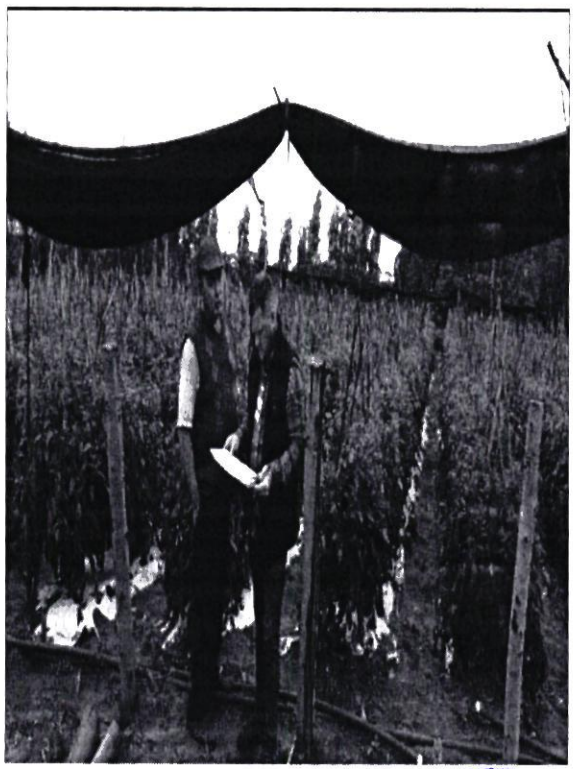

ANEXO II-01: INFORME DE COMISIONAMIENTO NACIONAL

Se eleva a consideración de las autoridades institucionales el presente informe de comisionamiento nacional, declarando que los datos consignados son realizados en carácter de Declaración Jurada, quedando sometidos a los organismos de control.

Fecha de Informe	Número y Fecha del Expediente
17/11/22	8242 08/11/22

PERSONA ASIGNADA A LA COMISIÓN

Nombre y Apellido	C.I. N°	Funcionario	Firma
MAURO DANIEL PEREIRA UCEDO	3198895	Si [X] No [ ]	

Cargo	Personal
ASISTENTE ADMINISTRATIVO	Permanente [X] Contratado [ ] Otros [ ]

Teléfono	Correo Electrónico
021208748	mauro.pereira@senave.gov.py

FECHA DE VIAJE

Inicio	Final
15/11/22	16/11/22

MOVILIDAD

Público [X] Estado [ ] Otros [ ]

Chofer asignado / Nombre	Orden de Trabajo Nro.	Km. Inicio	Km. Final

INFORMACION GEOGRAFICA

Departamento(s)	Localidade(s)
CENTRAL	ASUNCIÓN.

DESCRIPCIÓN DE LAS TAREAS

Capacitación como Auditor de Gestión de Control Interno y Auditoría de Instituciones Públicas en el Marco del MECIP.

OBSERVACIÓN (EN CASO DE MODIFICACIÓN EN RELACIÓN A LO SOLICITADO)

V° B° Director, Director General o Máxima	Firma: Aclaración: Carmen Berni Ing. Agr. Reg. COSAVE PY-078 Sello:





ANEXO II-01: INFORME DE COMISIONAMIENTO NACIONAL

Se eleva a consideración de las autoridades institucionales el presente informe de comisionamiento nacional, declarando que los datos consignados son realizados en carácter de Declaración Jurada, quedando sometidos a los organismos de control.

Fecha de Informe	Número y Fecha del Expediente
09/11/22	8173 07/11/22

PERSONA ASIGNADA A LA COMISIÓN

Nombre y Apellido	C.I. N°	Funcionario	Firma
RUBEN ANTONIO TORRES BENTO	612241	Si [X] No [ ]	

Cargo	Personal
TECNICO	Permanente [X] Contratado [ ] Otros [ ]

Teléfono	Correo Electrónico
0531432816 0971386143	ruben.torres@senave.gov.py

FECHA DE VIAJE

Inicio	Final
07/11/22	08/11/22

MOVILIDAD

Público [ ] Estado [X] Otros [ ]

Chofer asignado / Nombre	Orden de Trabajo Nro.	Km. Inicio	Km. Final
Ruben Torres	24640	57749	abierto

INFORMACION GEOGRAFICA

Departamento(s)	Localidade(s)
PARAGUARI	LA COLMENA - YBYCUI - TEBICUARYMI.

DESCRIPCIÓN DE LAS TAREAS

Vigilancia de moscas de la fruta e inscripción de nuevos productores agrícolas y actualización en el RENAPAFH, DTVe y Certificación.

OBSERVACIÓN (EN CASO DE MODIFICACIÓN EN RELACIÓN A LO SOLICITADO)

V° B° Director, Director General o Máxima	Firma: Carmen Bern… Ing. Agr. Reg. COSAVE PY-07… Aclaración: Sello:

SENAVE

Servicio Nacional de Calidad y Sanidad Vegetal y de Semillas

Domicilio: ASUNCION Telefax: 445769

ORDEN DE TRABAJO

☐ ORDINARIO Nº 024640

X ☐ EXTRAORDINARIO ***24640***

Vehiculo Tipo: CAMIONETA Chapa: AACZ-208 Nº de Orden Asignado: 0

Marca y Modelo: MITSUBISHI Área Interior: DOBLE

Conductor Autorizado: JORGE RAMON TADEO TORRES PERIS

Días Estimados de la Misión: Desde 1 / 11 / 2022 Hasta 30 / 11 / 2022

Horas Estimadas de la Misión: Desde las 00:01 Hasta las 24:00

Km. de Salida: 57749 Km. de Vuelta

Km. estimados de Recorrido 2000 Km. Real Recorridos

Consumo estimado x 100 Km: Lts. 12

TRABAJOS A REALIZAR:

ACTIVIDADES REFERENTE A LA OFICINA REGIONAL DE PARAGUARI DEL SENAVE - APOYO EN EL TRASLADO DE LOS FUNCIONARIOS DEL SENAVE

DENTRO DEL TERRITORIO NACIONAL

PUEDEN CONDUCIR: GUSTAVO GONZALEZ, FRANCISCA NOEMI VEGA, RICHART ROA, RAMON RUIZ DIAZ, MARCELO MIRANDA, BLAS QUIROGA, MIGUEL SERVIN, RUBEN TORRES, MARCELO GARCETE, SERGIO RODRIGUEZ, MOISES BARROS, EMMANUEL ESPINOLA, JUAN MARECOS, JUAN IBARRA, ABDON ARCE, RICARDO GARAY, ANDRES BENITEZ, RENE INSFRAN, DIEGO GONZALEZ, JUAN CARLOS SILVEIRA, ROLANDO SANABRIA.

Fecha: 1 / 11 / 2022

Responsable del área al que fue asignado el automotor

Lic. José Gamarra
Jefe Interino
Dpto. de Transporte

Lic. José Gamarra
Jefe Interino
Dpto. de Transporte

ES COPIA

GRAF. MONARCA S.R.L. - Tte. Fariña 813 - Tel./Fax: 495 772 - 449 103 - RUC: 80013065-6 - C.H.T. Nº 1.043
100 Bl. 50 X 3 (20.001 / 25.000) Octubre 2018

ANEXO II-01: INFORME DE COMISIONAMIENTO NACIONAL

Se eleva a consideración de las autoridades institucionales el presente informe de comisionamiento nacional, declarando que los datos consignados son realizados en carácter de Declaración Jurada, quedando sometidos a los organismos de control.

Fecha de Informe	Número y Fecha del Expediente
09/11/22	8173 07/11/22

PERSONA ASIGNADA A LA COMISIÓN

Nombre y Apellido	C.I. N°	Funcionario	Firma
JUAN MARCELO GARCETE RODRIGUEZ	3340673	Si [X] No [ ]	

Cargo	Personal
TECNICO	Permanente [X] Contratado [ ] Otros [ ]

Teléfono	Correo Electrónico
0983 295 779	juan.garcete@senave.gov.py

FECHA DE VIAJE

Inicio	Final
07/11/22	08/11/22

MOVILIDAD

Público [ ] Estado [X] Otros [ ]

Chofer asignado / Nombre	Orden de Trabajo Nro.	Km. Inicio	Km. Final
Ruben Torres	24640	57749	abierto

INFORMACION GEOGRAFICA

Departamento(s)	Localidade(s)
PARAGUARÍ	LA COLMENA - YBYCUI - TEBICUARYMI.

DESCRIPCIÓN DE LAS TAREAS

Vigilancia de moscas de la fruta e inscripción de nuevos productores agrícolas y actualización en el RENAPAFH, DTVe y Certificación.

OBSERVACIÓN (EN CASO DE MODIFICACIÓN EN RELACIÓN A LO SOLICITADO)

V° B° Director, Director General o Máxima	Firma: Carmen Berni Aclaración: Ing. Agr. Reg. COSAVE PY-078 Sello:

SENAVE

Servicio Nacional de Calidad y Sanidad Vegetal y de Semillas

Domicilio ASUNCION Telefax: 445769

ORDEN DE TRABAJO

☐ ORDINARIO Nº 024640

X ☐ EXTRAORDINARIO ***24640***

Vehiculo Tipo: CAMIONETA Chapa: AACZ-208 Nº de Orden Asignado 0

Marca y Modelo: MITSUBISHI

Conductor Autorizado: JORGE RAMON TADEO TORRES PERIS Área Interior DOBLE

Días Estimados de la Misión: Desde 1/11/2022 Hasta 30/11/2022

Horas Estimadas de la Misión: Desde las 00:01 Hasta las 24:00

Km. de Salida: 57749 Km. de Vuelta

Km. estimados de Recorrido 2000 Km. Real Recorridos

Consumo estimado x 100 Km: Lts. 12

TRABAJOS A REALIZAR:

ACTIVIDADES REFERENTE A LA OFICINA REGIONAL DE PARAGUARI DEL SENAVE - APOYO EN EL TRASLADO DE LOS FUNCIONARIOS DEL SENAVE

DENTRO DEL TERRITORIO NACIONAL

PUEDEN CONDUCIR: GUSTAVO GONZALEZ, FRANCISCA NOEMI VEGA, RICHART ROA, RAMON RUIZ DIAZ, MARCELO MIRANDA, BLAS QUIROGA, MIGUEL SERVIN, RUBEN TORRES, MARCELO GARCETE, SERGIO RODRIGUEZ, MOISES BARROS, EMMANUEL ESPINOLA, JUAN MARECOS, JUAN IBARRA, ABDON ARCE, RICARDO GARAY, ANDRES BENITEZ, RENE INSFRAN, DIEGO GONZALEZ, JUAN CARLOS SILVEIRA, ROLANDO SANABRIA.

Fecha: 1/11/2022

Responsable del área al que fue asignado el automotor

Lic. José Gamarra
Jefe Interino
Dpto. de Transporte

Lic. José Gamarra
Jefe Interino
Dpto. de Transporte

ES COPIA

GRAF. MONARCA S.R.L. - Tte. Fariña 813 - Tel./Fax: 495 772 - 449 103 - RUC: 80013065-4 - C.I.T. Nº 1.043
100 Bl. 50 X 3 (20.001 / 25.000) Octubre 2018

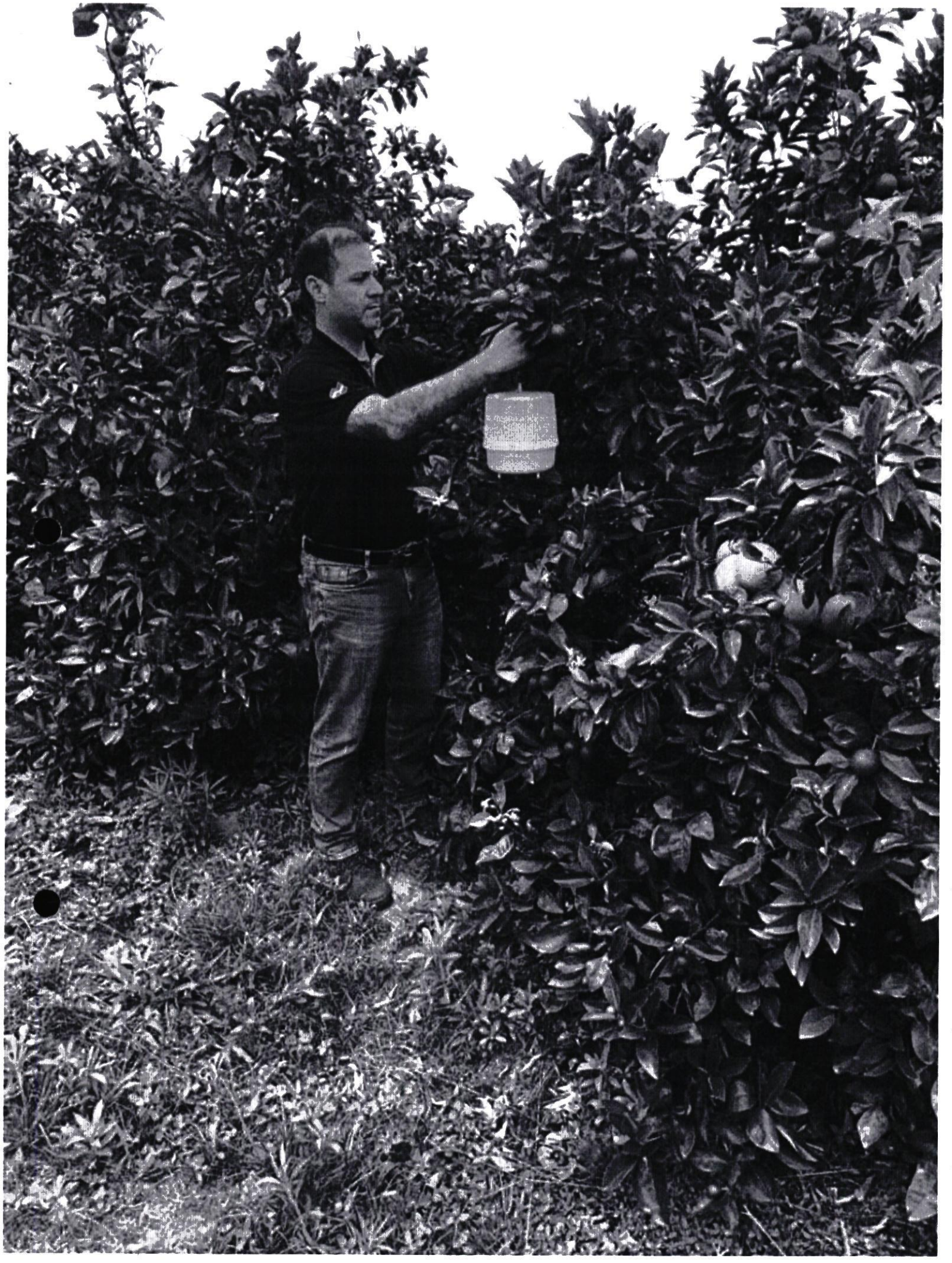

ANEXO II-01: INFORME DE COMISIONAMIENTO NACIONAL

Se eleva a consideración de las autoridades institucionales el presente informe de comisionamiento nacional, declarando que los datos consignados son realizados en carácter de Declaración Jurada, quedando sometidos a los organismos de control.

Fecha de Informe	Número y Fecha del Expediente
17/11/22	8243 08/11/22

PERSONA ASIGNADA A LA COMISIÓN

Nombre y Apellido	C.I. N°	Funcionario	Firma
DIEGO ARIEL CASCO AMARILLA	2508716	Si [X] No [ ]	

Cargo	Personal
TECNICO	Permanente [ ] Contratado [X] Otros [ ]

Teléfono	Correo Electrónico
0858 - 285 0975 732 765	diego.casco@senave.gov.py

FECHA DE VIAJE

Inicio	Final
10/11/22	11/11/22

MOVILIDAD

Público [ ] Estado [X] Otros [ ]

Chofer asignado / Nombre	Orden de Trabajo Nro.	Km. Inicio	Km. Final
francisco Arrua	24533	84754	orden abierta

INFORMACION GEOGRAFICA

Departamento(s)	Localidade(s)
ITAPÚA	CAPITÁN MIRANDA - NUEVA ALBORADA - SANTÍSIMA TRINIDAD DEL PARANÁ - SAN

DESCRIPCIÓN DE LAS TAREAS

Monitoreo, recebado de trampas y colecta de insectos de trampas tipo McPhail y trampas pegajosas establecido en el Programa de Vigilancia de Moscas de la Fruta con enfasis en Drosophila suzukii

OBSERVACIÓN (EN CASO DE MODIFICACIÓN EN RELACIÓN A LO SOLICITADO)

V° B° Director, Director General o Máxima	Firma:
	Aclaración: Carmen Berni Ing. Agr.
	Sello: Reg. COSAVE PY-078



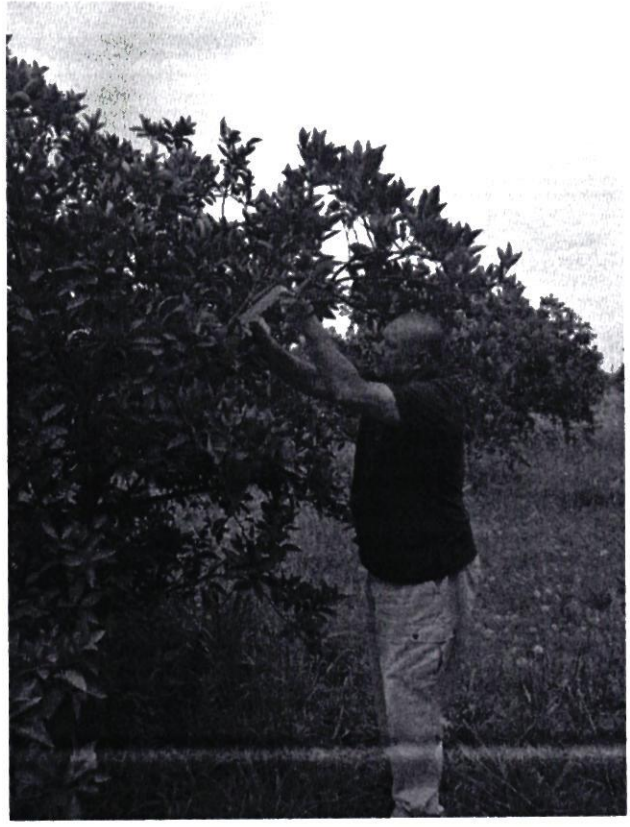

SENAVE

Servicio Nacional de Calidad y Sanidad Vegetal y de Semillas

Domicilio ASUNCION Telefax: 445769

ORDEN DE TRABAJO

Nº 024533

24533

☐ ORDINARIO

X ☐ EXTRAORDINARIO

Vehículo Tipo: CAMIONETA Chapa: AACZ-218 Nº de Orden Asignado 0

Marca y Modelo MITSUBISHI Área Interior DOBLE

Conductor Autorizado: FRANCISCO ARRUA MAIDANA

Días Estimados de la Misión: Desde 1 / 11 / 2022 Hasta 30 / 11 / 2022

Horas Estimadas de la Misión: Desde las 00:01 Hasta las 24:00

Km. de Salida: 84754 Km. de Vuelta

Km. estimados de Recorrido: 3000 Km. Real Recorridos

Consumo estimado x 100 Km: Lts: 12

TRABAJOS A REALIZAR:

ACTIVIDADES REFERENTES A LA OFICINA REGIONAL DE ITAPUA SUR DEL SENAVE - APOYO EN EL TRASLADO DE LOS FUNCIONARIOS DEL SENAVE.

DENTRO DEL TERRITORIO NACIONAL

PUEDEN CONDUCIR: CARLOS BOGARIN, DIEGO CASCO, AGUSTO ALMADA, EVELIA OCAMPOS OJEDA, MAURO PEREIRA, JUAN SETRINI, ROLANDO SANABRIA, FABIO CORONEL, MARCOS SALINAS

Fecha: 1 / 11 / 2022

SENAVE DEPARTAMENTO DE TRANSPORTE

Responsable del área al que fue asignado el automotor

Lic. José Gamarra
Jefe Interino
Dpto. de Transporte

GRAF. MONARCA S.R.L. - Tte. Fariña 813 - Tel./Fax: 495 772 - 449 103 - RUC: 80013965-8 - C.H.E.N.º 1.04
100 Bl. 50 X 3 (20.001 / 25.000) Octubre 2018

Lic. José Gamarra
Jefe Interino
Dpto. de Transporte

ES COPIA

ANEXO II-01: INFORME DE COMISIONAMIENTO NACIONAL

Se eleva a consideración de las autoridades institucionales el presente informe de comisionamiento nacional, declarando que los datos consignados son realizados en carácter de Declaración Jurada, quedando sometidos a los organismos de control.

Fecha de Informe	Número y Fecha del Expediente
17/11/22	8243 08/11/22

PERSONA ASIGNADA A LA COMISIÓN

Nombre y Apellido	C.I. N°	Funcionario	Firma
FRANCISCO PASCUAL ARRUA MAIDANA	585266	Si [X] No [ ]	

Cargo	Personal
JEFE DE DEPARTAMENTO	Permanente [X] Contratado [ ] Otros [ ]

Teléfono	Correo Electrónico
021-642085 (0982)789431	francisco.arrua@senave.gov.py

FECHA DE VIAJE

Inicio	Final
10/11/22	11/11/22

MOVILIDAD

Público [ ] Estado [X] Otros [ ]

Chofer asignado / Nombre	Orden de Trabajo Nro.	Km. Inicio	Km. Final
Francisco Arrua	24533	84754	orden abierta

INFORMACION GEOGRAFICA

Departamento(s)	Localidade(s)
ITAPÚA	CAPITÁN MIRANDA - NUEVA ALBORADA - SANTÍSIMA TRINIDAD DEL PARANÁ - SAN

DESCRIPCIÓN DE LAS TAREAS

Monitoreo, recebado de trampas y colecta de insectos de trampas tipo McPhail y trampas pegajosas establecido en el Programa de Vigilancia de Moscas de la Fruta con énfasis en Drosophila suzukii.

OBSERVACIÓN (EN CASO DE MODIFICACIÓN EN RELACIÓN A LO SOLICITADO)

V° B° Director, Director General o Máxima	Firma: Aclaración: Carmen Berni Ing. Agr Reg. COSAVE PY-078 Sello:





SENAVE

Servicio Nacional de Calidad y Sanidad Vegetal y de Semillas

445769

Domicilio: ASUNCION Telefax:

ORDEN DE TRABAJO

Nº 024533

24533

☐ ORDINARIO

X ☐ EXTRAORDINARIO

Vehículo Tipo: CAMIONETA Chapa: AACZ-218 Nº de Orden Asignado: 0

Marca y Modelo: MITSUBISHI Área Interior: DOBLE

Conductor Autorizado: FRANCISCO ARRUA MAIDANA

Días Estimados de la Misión: Desde 1 / 11 / 2022 Hasta 30 / 11 / 2022

Horas Estimadas de la Misión: Desde las 00:01 Hasta las 24:00

Km. de Salida: 84754 Km. de Vuelta:

Km. estimados de Recorrido: 3000 Km. Real Recorridos:

Consumo estimado x 100 Km: Lts: 12

TRABAJOS A REALIZAR:

ACTIVIDADES REFERENTES A LA OFICINA REGIONAL DE ITAPUA SUR DEL SENAVE - APOYO EN EL TRASLADO DE LOS FUNCIONARIOS DEL SENAVE.

DENTRO DEL TERRITORIO NACIONAL

PUEDEN CONDUCIR: CARLOS BOGARIN, DIEGO CASCO, AGUSTO ALMADA, EVELIA OCAMPOS OJEDA, MAURO PEREIRA, JUAN SETRINI, ROLANDO SANABRIA, FABIO CORONEL, MARCOS SALINAS.

Fecha: 1 / 11 / 2022

Responsable del área al que fue asignado el automotor

Lic. Jose Gamarra
Jefe Interino
Dpto. de Transporte

GRAF. MONARCA S.R.L. - Tte. Fariña 813 - Tel./Fax: 495 772 - 449 103 - RUC: 80013965-8 - C.H. Nº 1.04[illegible]
100 Bl. 50 X 3 (20.001 / 25.000) Octubre 2018

Lic. Jose Gamarra
Jefe Interino
Dpto. de Transporte

COPIA

ANEXO II-01: INFORME DE COMISIONAMIENTO NACIONAL

Se eleva a consideración de las autoridades institucionales el presente informe de comisionamiento nacional, declarando que los datos consignados son realizados en carácter de Declaración Jurada, quedando sometidos a los organismos de control.

Fecha de Informe	Número y Fecha del Expediente
25/11/22	8231 08/11/22

PERSONA ASIGNADA A LA COMISIÓN

Nombre y Apellido	C.I. N°	Funcionario	Firma
FERILDE DANIEL GONZALEZ FERREIRA	1346630	Si [X] No [ ]	FERILDE DANIEL GONZALEZ F. Ingeniero Agrónomo

Cargo	Personal		
JEFE DE DIVISION DE RELACIONES PUBLICAS	Permanente [ ]	Contratado [ ]	Otros [X]

Teléfono	Correo Electrónico
0981970937 0981970937	ferilde.gonzalez@senave.gov.py

FECHA DE VIAJE

Inicio	Final
14/11/22	18/11/22

MOVILIDAD

Público [ ] Estado [X] Otros [ ]

Chofer asignado / Nombre	Orden de Trabajo Nro.	Km. Inicio	Km. Final
Jorge Benitez	28517	354222	355480

INFORMACION GEOGRAFICA

Departamento(s)	Localidade(s)
CAAGUAZÚ - ALTO PARANÁ	YGUAZÚ - TEMBIAPORA.

DESCRIPCIÓN DE LAS TAREAS

PARA PARTICIPAR DE LAS REUNIONES EN EL MARCO DEL PROYECTO CENTROS REGIONALES DEL SENAVE CON TÉCNICOS DEL SENASA ARGETINA. PARA PARTICIPAR DE LA EXPOSICIÓN DE HORTIPAR 2022 Y PARA FIRMA DE ACUERDOS/CONVENIOS INTERINSTITUCIONALES

OBSERVACIÓN (EN CASO DE MODIFICACIÓN EN RELACIÓN A LO SOLICITADO)

V° B° Director, Director General o Máxima	Firma: Aclaración: Ing. Agr. Alejandro Ayala Sello: Director General







FERNANDO DANIEL GONZALEZ F
Ingeniero Agrónomo







FERNANDO DANIEL GONZALEZ F
Ingeniero Agrónomo

SENAVE

Servicio Nacional de Calidad y Sanidad Vegetal y de Semillas

445769

ASUNCION

Domicilio..... Telefax:.....

ORDEN DE TRABAJO

Nº 28517
28517

☐ ORDINARIO

X ☐ EXTRAORDINARIO

Vehiculo Tipo: D-MAX Chapa: EAG-608 Nº de Orden Asignado 0

Marca y Modelo: ISUZU Área Interior DOBLE

Conductor Autorizado: JORGE RAFAEL BENITEZ GUERRERO

Días Estimados de la Misión: Desde 11/11/2022 Hasta 21/11/2022

Horas Estimadas de la Misión: Desde las 00:01 Hasta las 24:00

Km. de Salida: 354222 Km. de Vuelta 355480

Km. estimados de Recorrido: 1200 Km. Real Recorridos 1258

Consumo estimado x 100 Km: Lts. 12

TRABAJOS A REALIZAR:

PARTICIPAR DE LA VISITA TECNICA DE SENASA ARGENTINA – FERIA HORTIFAR, Y DE LA REUNION DE JEFE DE OFICINAS REGIONALES EN EL DEPARTAMENTO DE CAAGUAZU Y ALTO PARANA DENTRO DEL TERRITORIO NACIONAL – FOZ DE YGUAZU (BRASIL)

ACOMPAÑAN: OLGA PAVON, PERLIDE GONZALEZ, DAVID GONZALEZ, ESTEBAN ARECOS

Fecha: 11/11/2022

Responsable declara que fue asignado el automotor

Lic. José Gamarra
Jefe Interino
Dpto. de Transporte

Lic. José Gamarra
Jefe Interino
Dpto. de Transporte

GRAF. MONARCA S.R.L. - Tte. Fariña 813 - Tel./Fax: 495 772 - 449 103 - RUC: 80013965-[illegible]
24 Bl. 50 X 3 (27.501 / 28.700) Octubre 2021

ANEXO II-01 INFORME DE COMISIONAMIENTO NACIONAL

Se eleva a consideracion de las autoridades institucionales el presente informe de comisionamiento nacional declarando que los datos consignados son realizados en caracter de Declaracion Jurada, quedando sometidos a los organismos de control

Fecha de Informe	Número y Fecha del Expediente
25/11/22	8231 08/11/22

PERSONA ASIGNADA A LA COMISIÓN

Nombre y Apellido	C.I N°	Funcionario	Firma
ALEJANDRO RENÉ AYALA NUÑEZ	1861192	Si [X] No [ ]	

Cargo	Personal
TITULAR	Permanente [X] Contratado [ ] Otros [ ]

Teléfono	Correo Electronico
(0994)719-187 (0981)411199	alejandro ayala@senave gov py

FECHA DE VIAJE

Inicio	Final
14/11/22	18/11/22

MOVILIDAD

Publico [ ] Estado [X] Otros [ ]

Chofer asignado / Nombre	Orden de Trabajo Nro	Km Inicio	Km. Final
RODRGIO GONZALEZ NAVARRO	28405	53255	-

INFORMACION GEOGRAFICA

Departamento(s)	Localidade(s)
CAAGUAZU - ALTO PARANÁ	YGUAZÚY - TEMBIAPORA

28 NOV 2022

DESCRIPCIÓN DE LAS TAREAS

PARA PARTICIPAR DE LAS REUNIONES EN EL MARCO DEL PROYECTO CENTROS REGIONALES DEL SENAVE CON TECNICOS DEL SENASA ARGETINA, PARA PARTICIPAR DE LA EXPOSICIÓN DE HORTIPAR 2022 Y PARA FIRMA DE ACUERDOS/CONVENIOS INTERINSTITUCIONALES.

OBSERVACIÓN (EN CASO DE MODIFICACIÓN EN RELACIÓN A LO SOLICITADO)

V° B° Director, Director General o Máxima	Firma: Aclaración: Sello:









Ing. Agr. Alejandro Ayala
Titular
Secretaría de Planifica

SENAVE

Servicio Nacional de Calidad y Sanidad Vegetal y de Semillas

Domicilio..... Telefax: 445769

ORDEN DE TRABAJO

☐ ORDINARIO

☐ EXTRAORDINARIO

Nº 28405

Vehiculo Tipo: ..... Chapa: ..... Nº de Orden Asignado.....

Marca y Modelo:..... Área Interior DOBLE

Conductor Autorizado: .....

.....

Dias Estimados de la Misión: Desde...../...../..... Hasta...../...../.....

Horas Estimadas de la Misión: Desde las..... Hasta las.....

Km. de Salida:..... Km. de Vuelta.....

Km. estimados de Recorrido:..... Km. Real Recorridos .....

Consumo estimado x 100 Km: Lts. .....

TRABAJOS A REALIZAR:

.....

.....

.....

.....

.....

.....

Fecha:...../...../...../

SENAVE ★ SERVICIO NACIONAL DE CALIDAD Y SANIDAD VEGETAL Y DE SEMILLAS ★ DEPARTAMENTO DE TRANSPORTE ★ REPUBLICA DEL PARAGUAY

.....

Responsable del área al que fue asignado el automotor

GRAF. MONARCA S.R.L. - Tte. Fariña 813 - Tel./Fax: 495 772 - 449 103 - RUC: 80013966-8 - C.H.T. Nº 1.003
24 BI 50 X 3 (27.501 / 28 700) Octubre 2021

Lic. José [illegible]marra
Jefe [illegible]
Dpto. de Transporte

ES COPIA

ANEXO II-01: INFORME DE COMISIONAMIENTO NACIONAL

Se eleva a consideración de las autoridades institucionales el presente informe de comisionamiento nacional, declarando que los datos consignados son realizados en carácter de Declaración Jurada, quedando sometidos a los organismos de control.

Fecha de Informe	Número y Fecha del Expediente
21/11/22	8325 11/11/22

PERSONA ASIGNADA A LA COMISIÓN

Nombre y Apellido	C.I. N°	Funcionario	Firma
LORENZA ASTERIA CARDOZO DE CESPEDES	1558623	Si [X] No [ ]	

Cargo	Personal
JEFA DE DEPARTAMENTO	Permanente [X] Contratado [ ] Otros [ ]

Teléfono	Correo Electrónico
575807 // 0981-138225 0981138225	lorenza.cardozo@senave.gov.py

FECHA DE VIAJE

Inicio	Final
15/11/22	18/11/22

MOVILIDAD

Público [ ] Estado [X] Otros [ ]

Chofer asignado / Nombre	Orden de Trabajo Nro.	Km. Inicio	Km. Final
OSCAR AVALOS	23299	358126	359215

INFORMACION GEOGRAFICA

Departamento(s)	Localidade(s)
ALTO PARANA	CIUDAD DEL ESTE.

DESCRIPCIÓN DE LAS TAREAS

Realizar trabajos y acompañamiento a los Registros otorgados en los sistemas SIRUS, TES, OTA, en la OficinaDescentralizada de la Unidad de Registro de la Oficina Regional Alto Paraná (ORAP). Emisión y entrega de Certificado de Registro - Importador - Silos, Centros de acopio, puertos de embarque y otros registros otorgados por el SENAVE.

OBSERVACIÓN (EN CASO DE MODIFICACIÓN EN RELACIÓN A LO SOLICITADO)

SE ACLARA QUE, INICIALMENTE SE SOLICITO EL TRASLADO POR MOVILIDAD DE TRANSPORTE PUBLICO, PERO FINALMENTE SE REALIZO LA ACTIVIDAD CON MOVILIDAD DE LA INSTITUCION, POR LO QUE SE ADJUNTA DEVOLUCION BNF DE GUARANIES : 297.500- BOLETA BNF N° 0824184.

V° B° Director, Director General o Máxima	Firma: Aclaración: MARIELA VILLALBA Ing. Ambiental Sello:

SENAVE

Servicio Nacional de Calidad y Sanidad Vegetal y de Semillas

Domicilio: ASUNCION Telefax: 445769

ORDEN DE TRABAJO

Nº 023299

23299

☐ ORDINARIO

X ☐ EXTRAORDINARIO

Vehiculo Tipo: CAMIONETA Chapa: EAG-531 Nº de Orden Asignado: 0

Marca y Modelo: ISUZU Área Interior: DOBLE

Conductor Autorizado: OSCAR LUIS AVALOS MENDEZ

Dias Estimados de la Misión: Desde 14 / 11 / 2022 Hasta 21 / 11 / 2022

Horas Estimadas de la Misión: Desde las 00:01 Hasta las 24:00

Km. de Salida: 358126 Km. de Vuelta: 359215

Km. estimados de Recorrido: 1200 Km. Real Recorridos: 1089

Consumo estimado x 100 Km: Lts.: 12

TRABAJOS A REALIZAR:

TRASLDO DE LAS FUNCIONARIAS DE LA DIRECCION GENERAL TECNICA - UNIDAD DE REGISTRO EN EL DEPARTAMENTO DE ALTO PARANA

DENTRO DEL TERRITORIO NACIONAL

ACOMPAÑAN: LORENZA CARDOZO, SATURNINA MONTANIA

14 / 11 / 2022

Fecha: ...../...../...../

SERVICIO NACIONAL DE CALIDAD Y SANIDAD VEGETAL Y DE SEMILLAS - DEPARTAMENTO TRANSPORTE - SENAVE

Responsable de Garantizar que fue asignado el automotor

Lic. José Gamarra
Jefe Interino
Dpto. de Transporte

GRAF. MONARCA S.R.L. - Tte. Fariña 813 - Tel./Fax: 495 772 - 449 103 - RUC: 80013365-8 - C.H.T. Nº 1.043
100 Bl. 50 X 3 (20.001 / 25.000) Octubre 2018

Lic. José Gamarra
Jefe Interino
Dpto. de Transporte

ES COPIA

Zimbra: **ana.vallory@senave.gov.py**

Encargada de Despacho

De : cesar rivas <cesar.rivas@senave.gov.py> mié, 23 de nov de 2022 08:55

Asunto : Encargada de Despacho

Para : mariela.villalba <mariela.villalba@senave.gov.py>, Rodrigo Nuñez <rodrigo.nunez@senave.gov.py>, cristobal casamayouret <cristobal.casamayouret@senave.gov.py>, natalia.toledo <natalia.toledo@senave.gov.py>

Para o CC : jessica.bower <jessica.bower@senave.gov.py>, rocio.lopez <rocio.lopez@senave.gov.py>, ingrid.bernal <ingrid.bernal@senave.gov.py>, ana.vallory <ana.vallory@senave.gov.py>, liz.mora <liz.mora@senave.gov.py>, Control Asistencia DGP <control.asistencia@senave.gov.py>

Buenos días

Por este medio se informa que el 23 de noviembre del corriente, queda como Encargada de Despacho de la Dirección General Técnica, la Ing. Mariela Villalba, para lo que hubiere lugar.

Atte.

Ing. Agr. Cesar Rivas - DGT.

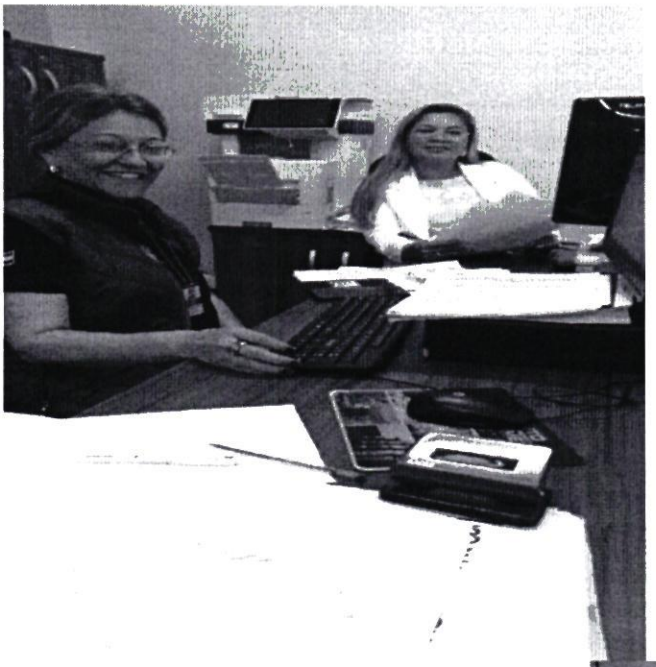



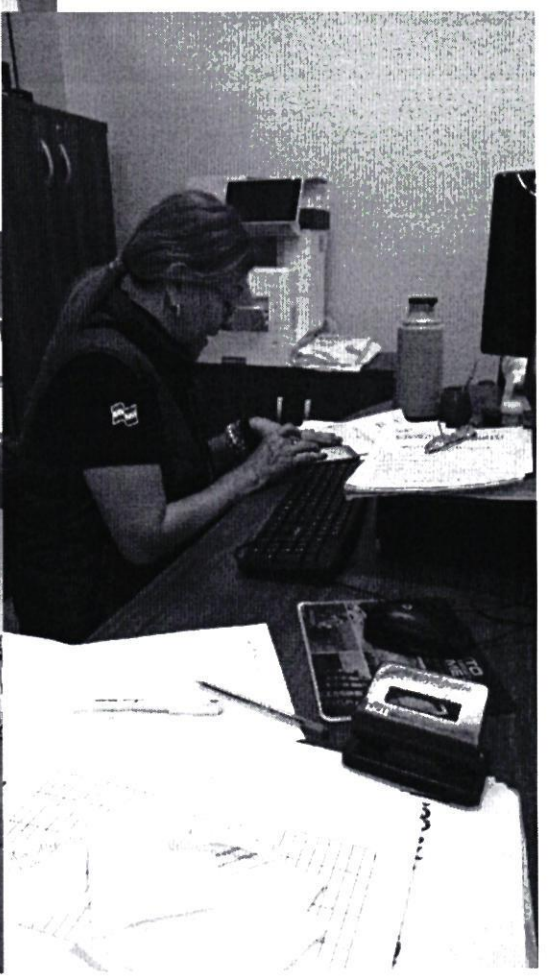


SERVICIO A
DE CALIDAD
SENAVE
Y SANIDAD VEGETAL Y DE SEMILLAS
OFICINA REGIONAL
ALTO PARANÁ
UERTO CAMPESTRE S.A.

ANEXO II-01: INFORME DE COMISIONAMIENTO NACIONAL

Se eleva a consideración de las autoridades institucionales el presente informe de comisionamiento nacional, declarando que los datos consignados son realizados en carácter de Declaración Jurada, quedando sometidos a los organismos de control.

Fecha de Informe	Número y Fecha del Expediente
21/11/22	8325 11/11/22

PERSONA ASIGNADA A LA COMISIÓN

Nombre y Apellido	C.I. N°	Funcionario	Firma
SATURNINA MONTANIA OSNAGHI	646684	Si [X] No [ ]	

Cargo	Personal
TECNICA	Permanente [X] Contratado [ ] Otros [ ]

Teléfono	Correo Electrónico
021 508 542 0981982293	saturnina.montania@senave.gov.py

FECHA DE VIAJE

Inicio	Final
15/11/22	18/11/22

MOVILIDAD

Público [ ] Estado [X] Otros [ ]

Chofer asignado / Nombre	Orden de Trabajo Nro.	Km. Inicio	Km. Final
OSCAR AVALOS	23299	358126	359215

INFORMACION GEOGRAFICA

Departamento(s)	Localidade(s)
ALTO PARANÁ	CIUDAD DEL ESTE.

DESCRIPCIÓN DE LAS TAREAS

Realizar trabajos y acompañamiento a los Registros otorgados en los sistemas SIRUS, TES, OTA en la OficinaDescentralizada de la Unidad de Registro de la Oficina Regional Alto Paraná (ORAP) Emisión y entrega de Certificado de Registro - Importador - Silos, Centros de acopio, puertos de embarque y otros registros otorgados por el SENAVE

OBSERVACIÓN (EN CASO DE MODIFICACIÓN EN RELACIÓN A LO SOLICITADO)

SE ACLARA QUE, INICIALMENTE SE SOLICITO EL TRASLADO POR MOVILIDAD DE TRANSPORTE PUBLICO PERO FINALMENTE SE REALIZO LA ACTIVIDAD CON MOVILIDAD DE LA INSTITUCION, POR LO QUE SE ADJUNTA DEVOLUCION BNF DE GUARANIES 297 500 BOLETA BNF N°824186

V° B° Director, Director General o Máxima	Firma: Aclaración: MARIELA VILLALBA S Ing. Ambiental Sello:

Zimbra: **ana.vallory@senave.gov.py**

Encargada de Despacho

De : cesar rivas <cesar.rivas@senave.gov.py> mié, 23 de nov de 2022 08:55

Asunto : Encargada de Despacho

Para : mariela.villalba <mariela.villalba@senave.gov.py>, Rodrigo Nuñez <rodrigo.nunez@senave.gov.py>, cristobal casamayouret <cristobal.casamayouret@senave.gov.py>, natalia.toledo <natalia.toledo@senave.gov.py>

Para o CC : jessica.bower <jessica.bower@senave.gov.py>, rocio.lopez <rocio.lopez@senave.gov.py>, ingrid.bernal <ingrid.bernal@senave.gov.py>, ana.vallory <ana.vallory@senave.gov.py>, liz.mora <liz.mora@senave.gov.py>, Control Asistencia DGP <control.asistencia@senave.gov.py>

Buenos días

Por este medio se informa que el 23 de noviembre del corriente, queda como Encargada de Despacho de la Dirección General Técnica, la Ing. Mariela Villalba, para lo que hubiere lugar.

Atte.

Ing. Agr. Cesar Rivas - DGT.


NTROL

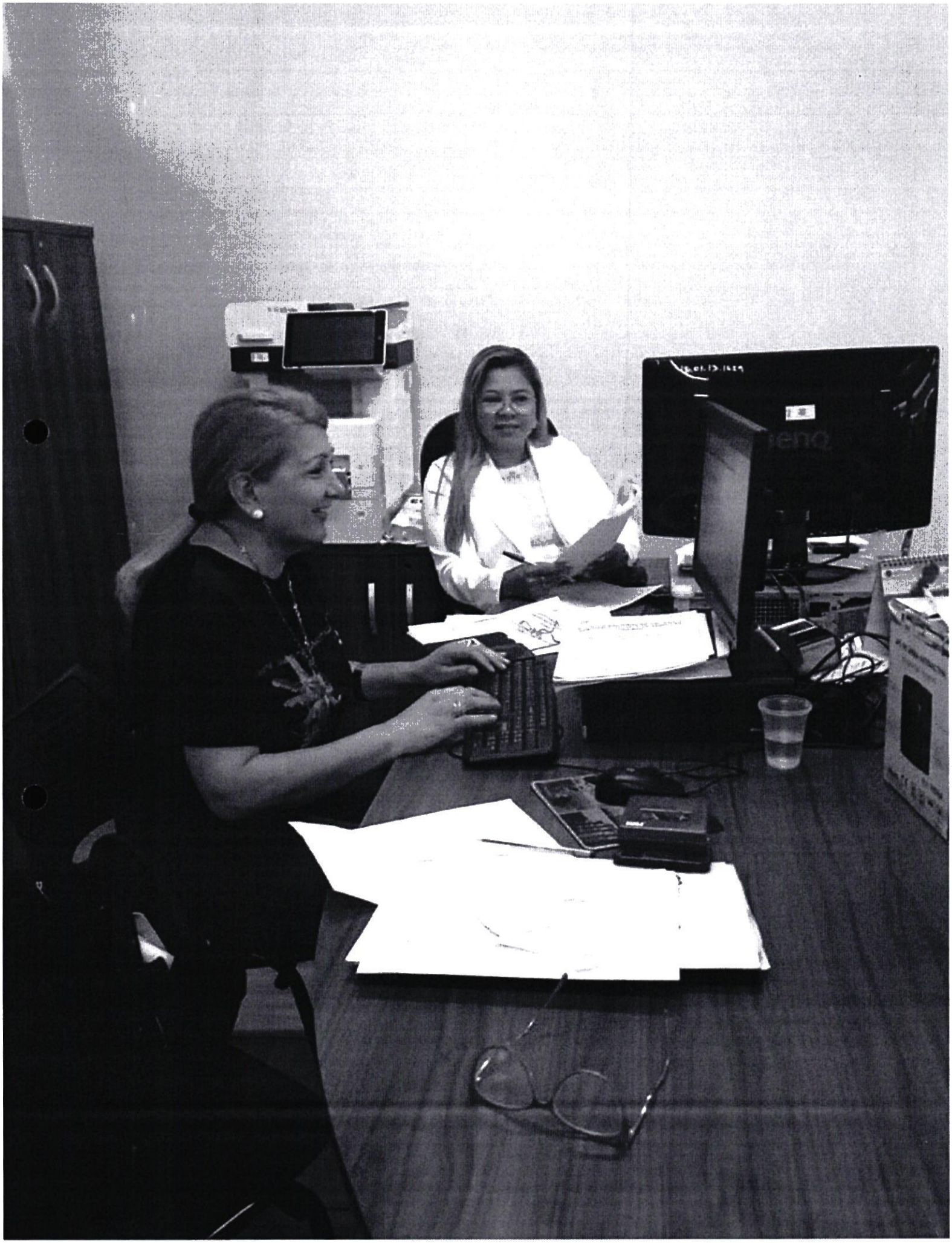


SERVICIO NACIONAL DE CALIDAD
SENAVE
Y SANIDAD VEGETAL Y DE SEMILLAS
OFICINA REGIONAL
ALTO PARANÁ
PUERTO CAMPESTRE S.A.

SENAVE

Servicio Nacional de Calidad y Sanidad Vegetal y de Semillas

Domicilio ASUNCION Telefax: 445769

ORDEN DE TRABAJO

Nº 023299

23299

☐ ORDINARIO

X ☐ EXTRAORDINARIO

Vehículo Tipo: CAMIONETA Chapa: EAG-531 Nº de Orden Asignado 0

Marca y Modelo: ISUZU Área Interior DOBLE

Conductor Autorizado: OSCAR LUIS AVALOS MENDEZ

Días Estimados de la Misión: Desde 14 / 11 / 2022 Hasta 21 / 11 / 2022

Horas Estimadas de la Misión: Desde las 00:01 Hasta las 24:00

Km. de Salida 358126 Km. de Vuelta 359215

Km. estimados de Recorrido 1200 Km. Real Recorridos 1089

Consumo estimado x 100 Km: Lts. 12

TRABAJOS A REALIZAR:

TRASLDO DE LAS FUNCIONARIAS DE LA DIRECCION GENERAL TECNICA - UNIDAD DE REGISTRO EN EL DEPARTAMENTO DE ALTO PARANA

DENTRO DEL TERRITORIO NACIONAL

ACOMPAÑAN: LORENZA CARDOZO, SATURNINA MONTANIA

Fecha: 14 / 11 / 2022

Responsable del área al que fue asignado el automotor

Lic. José Gamarra
Jefe Interino
Dpto. de Transporte

SERVICIO NACIONAL DE CALIDAD Y SANIDAD VEGETAL Y DE SEMILLAS DEPARTAMENTO TRANSPORTE SENAVE

GRAF. MONARCA S.R.L. - Tte. Fariña 813 - Tel./Fax: 495 772 - 449 103 - RUC: 80013955-8 - C.H.T. Nº 1.043
100 Bl. 50 X 3 (20.001 / 25.000) Octubre 2018

Lic. José Gamarra
Jefe Interino
Dpto. de Transporte

ES COPIA

ANEXO II-01: INFORME DE COMISIONAMIENTO NACIONAL

Se eleva a consideración de las autoridades institucionales el presente informe de comisionamiento nacional, declarando que los datos consignados son realizados en carácter de Declaración Jurada, quedando sometidos a los organismos de control.

Fecha de Informe	Número y Fecha del Expediente
28/11/22	8238 08/11/22

PERSONA ASIGNADA A LA COMISIÓN

Nombre y Apellido	C.I. N°	Funcionario	Firma
CRISTIAN DAVID BENITEZ ACUÑA	6325682	Si ☐ No ☒	Cristian Benitez

Cargo	Personal
PASANTE	Permanente ☐ Contratado ☐ Otros ☒

Teléfono	Correo Electrónico
0983321149	----------

FECHA DE VIAJE

Inicio	Final
17/11/22	18/11/22

MOVILIDAD

Público ☐ Estado ☒ Otros ☐

Chofer asignado / Nombre	Orden de Trabajo Nro.	Km. Inicio	Km. Final
Agustín Brítez	28070	168500	169417

INFORMACION GEOGRAFICA

Departamento(s)	Localidade(s)
BOQUERÓN	LOMA PLATA.

DESCRIPCIÓN DE LAS TAREAS

Realizar notificaciones a Empresas Sumariadas en el departamento de Boquerón, distrito de Loma Plata el trabajo a desarrollar está previsto para la fecha 17 al 18/11/2022.

OBSERVACIÓN (EN CASO DE MODIFICACIÓN EN RELACIÓN A LO SOLICITADO)

V° B° Director, Director General o Máxima	Firma: Aclaración: Sello:

SERVICIO NACIONAL DE CALIDAD Y SANIDAD VEGETAL Y DE SEMILLAS · DIRECCIÓN GENERAL DE ASUNTOS JURÍDICOS · SENAVE

Hugo Alcaraz
Director
Dirección de Asesoría Jurídica
SENAVE

SENAVE

Servicio Nacional de Calidad y Sanidad Vegetal y de Semillas

ASUNCION 445769

Domicilio..... Telefax:.....

ORDEN DE TRABAJO

☐ ORDINARIO Nº 28070

28070

X ☐ EXTRAORDINARIO

L-200 HAJ-602 0

Vehiculo Tipo: .....Chapa: ..... Nº de Orden Asignado.....

MITSUBISHI DOBLE

Marca y Modelo:..... Área Interior.....

AGUSTIN BRITEZ SALCEDO

Conductor Autorizado: .....

.....

Días Estimados de la Misión: Desde 16 / 11 / 2022 Hasta 21 / 11 / 2022

Horas Estimadas de la Misión: Desde las 00:00 Hasta las 24:00

Km. de Salida: 168500 Km. de Vuelta .....

Km. estimados de Recorrido: 1200 Km. Real Recorridos 169417

Consumo estimado x 100 Km: 12 Lts. 917

TRABAJOS A REALIZAR:

.....

TRASLADO DEL FUNCIONARIO DE LA DGAJ EN EL DEPARTAMENTO DE BOQUERON

.....

.....

DENTRO DEL TERRITORIO NACIONAL

.....

ACOMPAÑA CRISTIAN BENITEZ

.....

.....

16 / 11 / 2022

Fecha: ...../...../.....

.....

Responsable del área al que fue asignado el funcionario

Lic. José Gamarra
Jefe Interno
Depto. de Transporte

GRAF. MONARCA S.R.L. - Tte. Fariña 813 - Tel./Fax: 495 772 - 449 103 - RUC: 80013965-8 - C.H.T. Nº 1.043
24 Bl. 50 X 3 (27.501 / 28.700) Octubre 2021

Lic. José Gamarra
Jefe Interno
Depto. de Transporte

ES COPIA


SENAVE
OFICINA REGIONAL



ANEXO II-01: INFORME DE COMISIONAMIENTO NACIONAL

Se eleva a consideración de las autoridades institucionales el presente informe de comisionamiento nacional, declarando que los datos consignados son realizados en carácter de Declaración Jurada, quedando sometidos a los organismos de control.

Fecha de Informe	Número y Fecha del Expediente
05/12/22	8247 08/11/22

PERSONA ASIGNADA A LA COMISIÓN

Nombre y Apellido	C.I. N°	Funcionario	Firma
MAURO DANIEL PEREIRA UCEDO	3198895	Si [X] No [ ]	

Cargo	Personal
ASISTENTE ADMINISTRATIVO	Permanente [X] Contratado [ ] Otros [ ]

Teléfono	Correo Electrónico
021208748	mauro.pereira@senave.gov.py

FECHA DE VIAJE

Inicio	Final
29/11/22	30/11/22

MOVILIDAD

Público [X] Estado [ ] Otros [ ]

Chofer asignado / Nombre	Orden de Trabajo Nro.	Km. Inicio	Km. Final

INFORMACION GEOGRAFICA

Departamento(s)	Localidade(s)
CENTRAL	ASUNCIÓN.

DESCRIPCIÓN DE LAS TAREAS

Capacitación como auditor de Gestión de Control Interno y Auditoría de Instituciones Públicas en el Marco del MECIP.

OBSERVACIÓN (EN CASO DE MODIFICACIÓN EN RELACIÓN A LO SOLICITADO)

V° B° Director, Director General o Máxima	Firma:
	Aclaración: Carmen Berni Ing. Agr. Reg. COSAVE PY-078
	Sello:

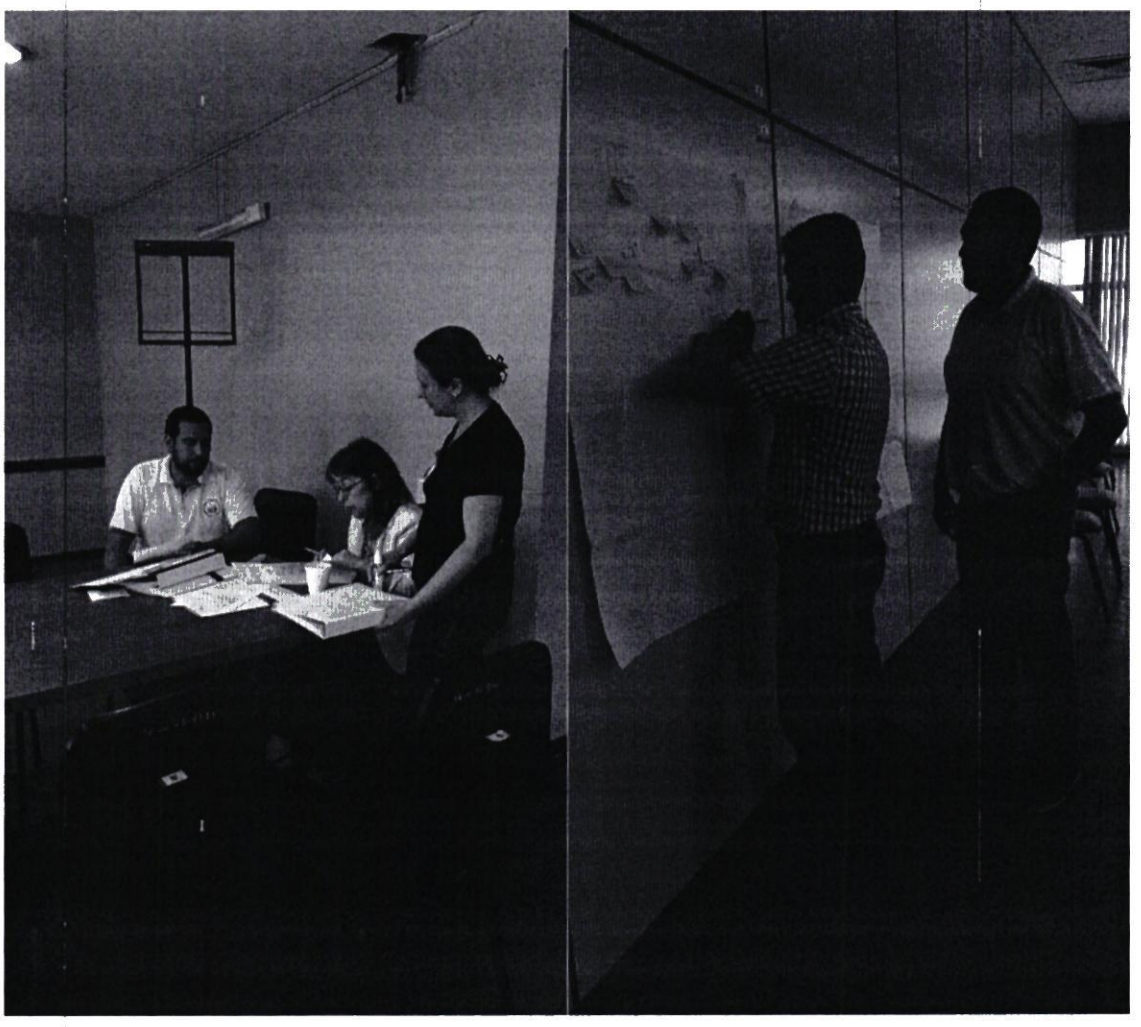

ANEXO II-01: INFORME DE COMISIONAMIENTO NACIONAL

Se eleva a consideración de las autoridades institucionales el presente informe de comisionamiento nacional, declarando que los datos consignados son realizados en carácter de Declaración Jurada, quedando sometidos a los organismos de control.

Fecha de Informe	Número y Fecha del Expediente
21/11/22	8207 08/11/22

PERSONA ASIGNADA A LA COMISIÓN

Nombre y Apellido	C.I. N°	Funcionario	Firma
MARIA BETINA CHAPARRO BAEZ	3224260	Si [X] No [ ]	

Cargo	Personal
JEFE INTERINO DE DEPARTAMENTO	Permanente [X] Contratado [ ] Otros [ ]

Teléfono	Correo Electrónico
(021)943-890 0982732049	maria.chaparro@senave.gov.py

FECHA DE VIAJE

Inicio	Final
14/11/22	17/11/22

MOVILIDAD

Público [ ] Estado [X] Otros [ ]

Chofer asignado / Nombre	Orden de Trabajo Nro.	Km. Inicio	Km. Final
Alfredo Torres	21333	263223	265037

INFORMACION GEOGRAFICA

Departamento(s)	Localidade(s)
CORDILLERA - PARAGUARI - ALTO PARANA	ARROYOS Y ESTEROS - CAAPUCU - CRISTO REY - CEDRALES - SANTA ROSA - SANTA RITA.

DESCRIPCIÓN DE LAS TAREAS

Acciones en el marco del Programa de Vigilancia Fitosanitaria para Plagas de Granos Almacenados con enfasis en Trogoderma granarium Everts (2012)

OBSERVACIÓN (EN CASO DE MODIFICACIÓN EN RELACIÓN A LO SOLICITADO)

El trabajo de caapucu se realizo en transito

V° B° Director, Director General o Máxima	Firma: Aclaración: Sello:

SENAVE

Servicio Nacional de Calidad y Sanidad Vegetal y de Semillas

Domicilio..... Telefax: 445769

ORDEN DE TRABAJO

Nº 021333

☐ ORDINARIO

☐ EXTRAORDINARIO

Vehiculo Tipo: ..... Chapa: ..... Nº de Orden Asignado .....

Marca y Modelo: ..... Área Interior .....

Conductor Autorizado: .....

.....

Dias Estimados de la Misión: Desde ...../...../..... Hasta ...../...../.....

Horas Estimadas de la Misión: Desde las ..... Hasta las .....

Km. de Salida: ..... Km. de Vuelta .....

Km. estimados de Recorrido: ..... Km. Real Recorridos .....

Consumo estimado x 100 Km. Lts. .....

TRABAJOS A REALIZAR:

.....

.....

.....

.....

.....

.....

Fecha: ...../...../...../ .....

Responsable del área al que fue asignado el automotor

GRAF. MONARCA S.R.L. - Tte. Fariña 813 - Tel./Fax: 495 772 - 449 103 - RUC. 80013965-8 - C.H.T. Nº 1.043
100 Bl. 50 X 3 (20.001 / 25.000) Octubre 2018

Lic. José Gamarra
Jefe Interino
Dpto. de Transporte

VII _ Registro fotográfico













ANEXO II-01: INFORME DE COMISIONAMIENTO NACIONAL

Se eleva a consideración de las autoridades institucionales el presente informe de comisionamiento nacional, declarando que los datos consignados son realizados en carácter de Declaración Jurada, quedando sometidos a los organismos de control.

Fecha de Informe	Número y Fecha del Expediente
21/11/22	8207 08/11/22

PERSONA ASIGNADA A LA COMISIÓN

Nombre y Apellido	C.I. N°	Funcionario	Firma
YESSICA ELIZABETH REMBACZ CHAPARRO	5740180	Si [X] No [ ]	

Cargo	Personal
TECNICA	Permanente [ ] Contratado [X] Otros [ ]

Teléfono	Correo Electrónico
0971651266	yessica.rembacz@senave.gov.py

FECHA DE VIAJE

Inicio	Final
14/11/22	17/11/22

MOVILIDAD

Público [ ] Estado [X] Otros [ ]

Chofer asignado / Nombre	Orden de Trabajo Nro.	Km. Inicio	Km. Final
Alfredo Torres	21333	263223	265037

INFORMACION GEOGRAFICA

Departamento(s)	Localidade(s)
CORDILLERA - PARAGUARI - ALTO PARANA	ARROYOS YE STEROS - CAAPUCU - CRISTO REY - CEDRALES - SANTA ROSA - SANTA RITA.

DESCRIPCIÓN DE LAS TAREAS

Acciones en el marco del Programa de Vigilancia Fitosanitaria para Plagas de Granos Almacenados con énfasis en Trogoderma granarium Everts (2012)

OBSERVACIÓN (EN CASO DE MODIFICACIÓN EN RELACIÓN A LO SOLICITADO)

El trabajo de caapucu se realizo en tránsito

V° B° Director, Director General o Máxima	Firma: Aclaración: Sello

SENAVE

Servicio Nacional de Calidad y Sanidad Vegetal y de Semillas

Domicilio..... Telefax:.....

ORDEN DE TRABAJO

Nº 021333

☐ ORDINARIO

☐ EXTRAORDINARIO

Vehiculo Tipo: ..... Chapa: ..... Nº de Orden Asignado.....

Marca y Modelo:..... Área Interior .....

Conductor Autorizado: .....

.....

Dias Estimados de la Misión: Desde...../...../..... Hasta...../...../.....

Horas Estimadas de la Misión: Desde las..... Hasta las .....

Km. de Salida: ..... Km. de Vuelta .....

Km. estimados de Recorrido:..... Km. Real Recorridos .....

Consumo estimado x 100 Km. Lts.....

TRABAJOS A REALIZAR:

.....

.....

.....

.....

.....

.....

Fecha...../...../...../ .....

Responsable del área al que fue asignado el automotor

Lic. Jose Garnarra
Jefe Interno
Dpto. de Transporte

GRAF. MONARCA S.R.L. - Tte. Fariña 813 - Tel./Fax: 495 772 - 449 103 - RUC: 80013965-8 - C.H.T. Nº 1.043
100 Bl. 50 X 3 (20.001 / 25.000) Octubre 2018

VII _ Registro fotográfico













ANEXO II-01: INFORME DE COMISIONAMIENTO NACIONAL

Se eleva a consideración de las autoridades institucionales el presente informe de comisionamiento nacional, declarando que los datos consignados son realizados en carácter de Declaración Jurada, quedando sometidos a los organismos de control.

Fecha de Informe	Número y Fecha del Expediente
28/11/22	8212 08/11/22

PERSONA ASIGNADA A LA COMISIÓN

Nombre y Apellido	C.I. N°	Funcionario	Firma
MARIA JOSE BRITOS SANCHEZ	4206078	Si [X] No [ ]	

Cargo	Personal
TECNICA	Permanente [X] Contratado [ ] Otros [ ]

Teléfono	Correo Electrónico
0981-446171	mariajose.britos@senave.gov.py

FECHA DE VIAJE

Inicio	Final
21/11/22	24/11/22

MOVILIDAD

Público [ ] Estado [X] Otros [ ]

Chofer asignado / Nombre	Orden de Trabajo Nro.	Km. Inicio	Km. Final
Cristian Medina	021334	265037	266409

INFORMACION GEOGRAFICA

Departamento(s)	Localidade(s)
MISIONES - ITAPÚA	AYOLAS - SAN MIGUEL - SAN IGNACIO - SAN PATRICIO - SANTA ROSA - SANTIAGO - FRAM -

DESCRIPCIÓN DE LAS TAREAS

Acciones en el marco del Programa de Plagas de Granos Almacenados con énfasis en Trogoderma Granarium Everts (2012). Prospección, recambio de trampas

OBSERVACIÓN (EN CASO DE MODIFICACIÓN EN RELACIÓN A LO SOLICITADO)

V° B° Director, Director General o Máxima	Firma: Aclaración: Sello:

Actividades de Vigilancia con énfasis a la plaga *Trogoderma granarium* Itapua – Misiones





SENAVE

Servicio Nacional de Calidad y Sanidad Vegetal y de Semillas

445/60

Domicilio..... Telefax:.....

ORDEN DE TRABAJO

Nº 021334

☐ ORDINARIO

☐ EXTRAORDINARIO

Vehiculo Tipo: .....Chapa: ..... Nº de Orden Asignado.....

Marca y Modelo:..... Área Interior .....

Conductor Autorizado: .....

.....

Dias Estimados de la Misión: Desde...../...../..... Hasta...../...../.....

Horas Estimadas de la Misión: Desde las..... Hasta las .....

Km. de Salida: ..... Km. de Vuelta .....266409.....

Km. estimados de Recorrido:..... Km. Real Recorridos .....1372.....

Consumo estimado x 100 Km: Lts.....

TRABAJOS A REALIZAR:

.....

.....

.....

.....

.....

.....

SENAVE • SERVICIO NACIONAL DE CALIDAD Y SANIDAD VEGETAL Y DE SEMILLAS • DEPARTAMENTO DE TRANSPORTE

Fecha...../...../...../ .....

Responsable del área al que fue asignado el automotor

GRAF. MONARCA S.R.L. - Tte. Fariña 813 - Tel./Fax: 495 772 - 449 103 - RUC: 80013[illegible] - Dir. T. Nº 1.043
100 Bl. 50 X 3 (20.001 / 25.000) Octubre 2018

Dto. Jose Gamarra
Jefe Interino
Dpto. de Transporte

ANEXO II-01: INFORME DE COMISIONAMIENTO NACIONAL

Se eleva a consideración de las autoridades institucionales el presente informe de comisionamiento nacional, declarando que los datos consignados son realizados en carácter de Declaración Jurada, quedando sometidos a los organismos de control.

Fecha de Informe	Número y Fecha del Expediente
28/11/22	8212 08/11/22

PERSONA ASIGNADA A LA COMISIÓN

Nombre y Apellido	C.I. N°	Funcionario	Firma
ANDREA SOLEDAD PIÑANEZ ORTIZ	4948482	Si [X] No [ ]	Andrea Piñanez

Cargo	Personal
TECNICA	Permanente [ ] Contratado [X] Otros [ ]

Teléfono	Correo Electrónico
021587994 0972824058	andrea.pinanez@senave.gov.py

FECHA DE VIAJE

Inicio	Final
21/11/22	24/11/22

MOVILIDAD

Público [ ] Estado [X] Otros [ ]

Chofer asignado / Nombre	Orden de Trabajo Nro.	Km. Inicio	Km. Final
Cristhian Medina	21334	265037	266409

INFORMACION GEOGRAFICA

Departamento(s)	Localidade(s)
MISIONES - ITAPÚA	AYOLAS - SAN MIGUEL - SAN IGNACIO - SAN PATRICIO - SANTA ROSA - SANTIAGO - FRAM -

DESCRIPCIÓN DE LAS TAREAS

Acciones en el marco del Programa de Plagas de Granos Almacenados con énfasis en Trogoderma Granarium Everts (2012), Prospección, recambio de trampas.

OBSERVACIÓN (EN CASO DE MODIFICACIÓN EN RELACIÓN A LO SOLICITADO)

V° B° Director, Director General o Máxima	Firma: Aclaración: Sello:

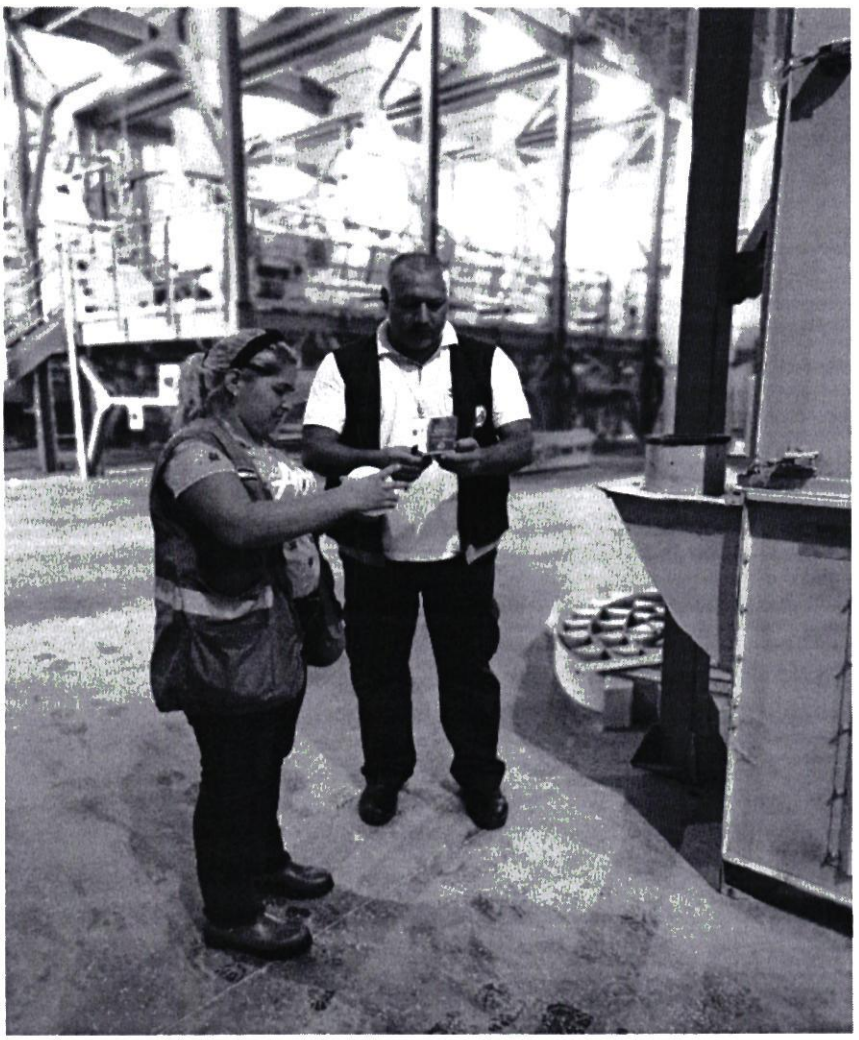

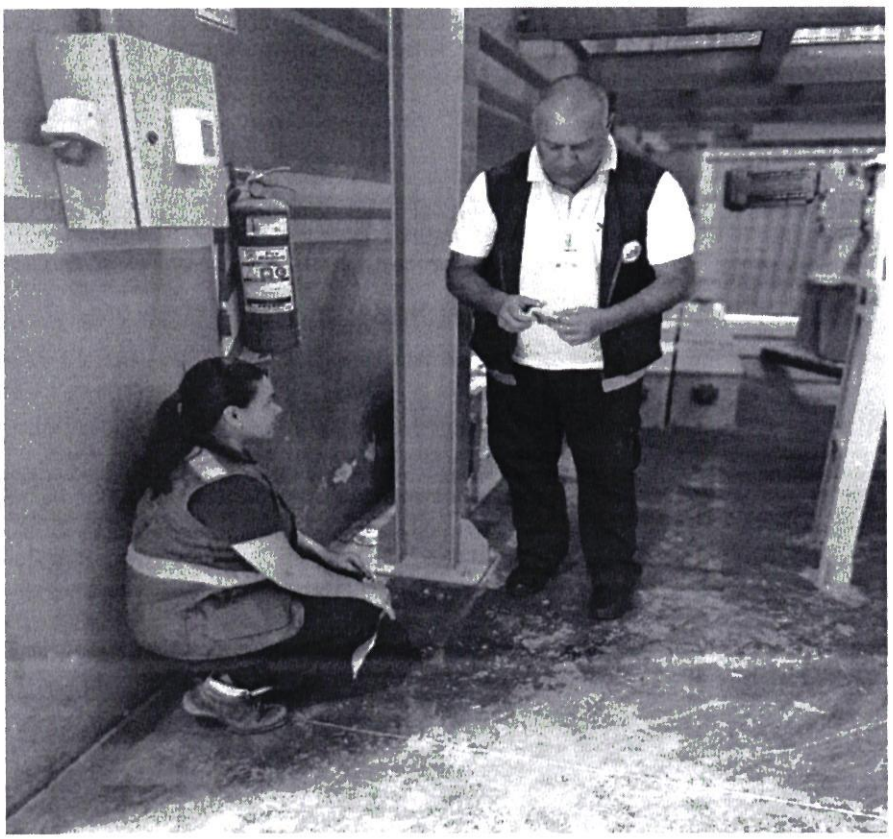

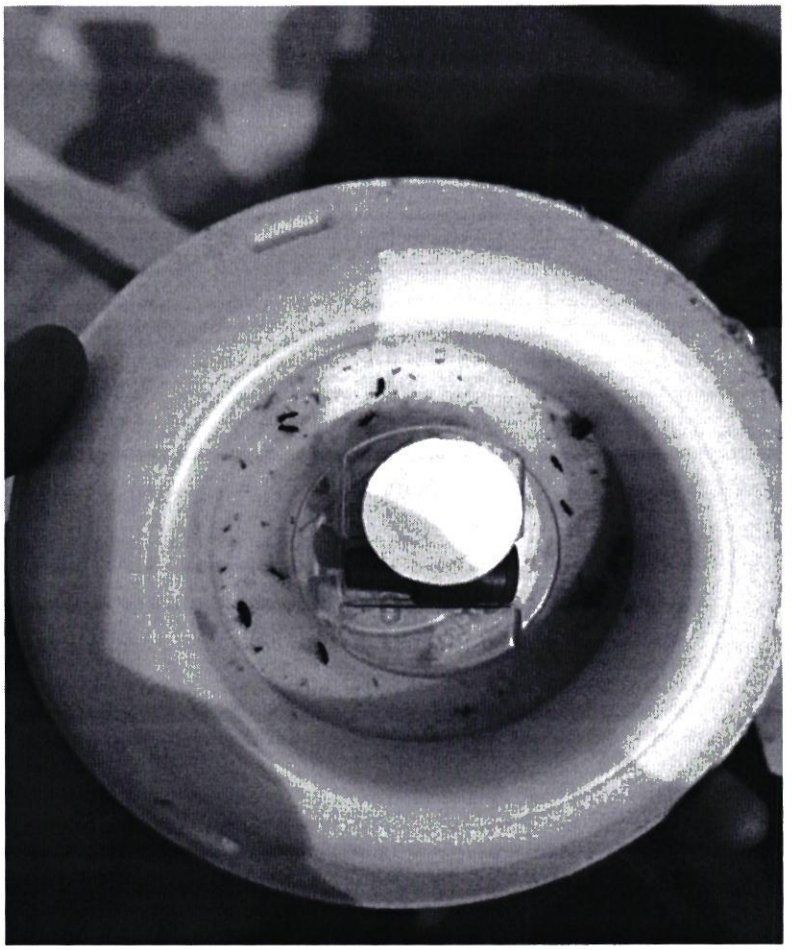



SENAVE

Servicio Nacional de Calidad y Sanidad Vegetal y de Semillas

445769

Domicilio..... Telefax:.....

ORDEN DE TRABAJO

Nº 021334

☐ ORDINARIO

☐ EXTRAORDINARIO

Vehiculo Tipo: .....Chapa: ..... Nº de Orden Asignado.....

Marca y Modelo:..... Área Interior .....

Conductor Autorizado: .....

.....

Días Estimados de la Misión: Desde...../...../..... Hasta...../...../.....

Horas Estimadas de la Misión: Desde las..... Hasta las .....

Km. de Salida: ..... Km. de Vuelta 266409

Km. estimados de Recorrido:..... Km. Real Recorridos 1372

Consumo estimado x 100 Km: Lts.....

TRABAJOS A REALIZAR:

.....

.....

.....

.....

.....

.....

Fecha: ...../...../...../

.....

Responsable del área al que fue asignado el automotor

SENAVE • SERVICIO NACIONAL DE CALIDAD Y SANIDAD VEGETAL Y DE SEMILLAS • DEPARTAMENTO TRANSPORTE • REPUBLICA DEL PARAGUAY

GRAF. MONARCA S.R.L. - Tte. Fariña 813 - Tel./Fax: 495 772 - 449 103 - RUC: 80013965-8 - C.I.R.T. Nº 1.043
100 Bl. 50 X 3 (20.001 / 25.000) Octubre 2018

SERVICIO NACIONAL DE CALIDAD Y SANIDAD VEGETAL Y DE SEMILLAS • DEPARTAMENTO TRANSPORTE • REPUBLICA DEL PARAGUAY

Lic. José Gamarra
Jefe Interino
Dpto. de Transporte

ANEXO II-01: INFORME DE COMISIONAMIENTO NACIONAL

Se eleva a consideración de las autoridades institucionales el presente informe de comisionamiento nacional, declarando que los datos consignados son realizados en carácter de Declaración Jurada, quedando sometidos a los organismos de control.

Fecha de Informe	Número y Fecha del Expediente
16/11/22	8248 08/11/22

PERSONA ASIGNADA A LA COMISIÓN

Nombre y Apellido	C.I. N°	Funcionario	Firma
ARNALDO DANIEL CACERES BRITEZ	5355957	Si [X] No [ ]	

Cargo	Personal
TECNICO	Permanente [ ] Contratado [ ] Otros [X]

Teléfono	Correo Electrónico
0972411832	arnaldo.caceres@senave.gov.py

FECHA DE VIAJE

Inicio	Final
11/11/22	11/11/22

MOVILIDAD

Público [ ] Estado [X] Otros [ ]

Chofer asignado / Nombre	Orden de Trabajo Nro.	Km. Inicio	Km. Final
Arnaldo Cáceres	022726	228336	Orden Abierta

INFORMACION GEOGRAFICA

Departamento(s)	Localidade(s)
ÑEEMBUCÚ	VILLA OLIVA.

DESCRIPCIÓN DE LAS TAREAS

Recolección de insectos en trampas tipo domo para Trogoderma granarium en el marco de Resolución 870/21, en el Molino Arrocero de Villa Oliva Rice.

OBSERVACIÓN (EN CASO DE MODIFICACIÓN EN RELACIÓN A LO SOLICITADO)

V° B° Director, Director General o Máxima	Firma: Aclaración: Sello:

SERVICIO NACIONAL DE CALIDAD Y SANIDAD VEGETAL Y DE SEMILLAS

Viviana Pintos Cortessi
Ing. Agr. Mso. - M.P. N° 2722
SENAVE

ANEXO FOTOGRAFICO



SENAVE

Servicio Nacional de Calidad y Sanidad Vegetal y de Semillas

Domicilio: ASUNCION Telefax: 445769

ORDEN DE TRABAJO

☐ ORDINARIO Nº 022726

22726

X ☐ EXTRAORDINARIO

Vehiculo Tipo: L-200 Chapa: EAJ-504 Nº de Orden Asignado: 0

Marca y Modelo: MITSUBISHI Área Interior: DOBLE

Conductor Autorizado: MARIA DEL CARMEN BERNI FLORES

Días Estimados de la Misión: Desde 1/11/2022 Hasta 30/11/2022

Horas Estimadas de la Misión: Desde las 00:01 Hasta las 24:00

Km. de Salida: 228336 Km. de Vuelta:

Km. estimados de Recorrido: 3000 Km. Real Recorridos:

Consumo estimado x 100 Km: Lts. 12

TRABAJOS A REALIZAR:

ACTIVIDADES REFERENTES A LA DIRECCION DE OFICINAS REGIONALES DEL SENAVE - APOYO EN EL TRASLADO DE LOS FUNCIONARIOS DEL SENAVE

DENTRO DEL TERRITORIO NACIONAL

PUEDEN CONDUCIR: MIRYAN CANDIA, CARMINA CAMELLI, VIVIANA PINTOS, DANIEL CHAPARRO, RUBEN TORRES, CRISTIAN MARECOS, MARCOS ARCE, ALBERTO BENITEZ, JESÚS MARTÍNEZ, ALBERTO BENÍTEZ, ARNALDO CACERES, RUBEN FARIÑA, MARCO ARCE, MARIA SEGOVIA, ACOMPAÑAN: BETINA CHAPARRO, ANDREA PIÑANEZ; LILIANA [illegible], CLAUDIA VELAZQUEZ, MATÍAS ALCARAZ.

Fecha: 1/11/2022

Lic. José Gamarra
Responsable del área al que fue asignado el automotor
Jefe Interino
Dpto. de Transporte

GRAF. MONARCA S.R.L. - Tte. Fariña 813 - Tel./Fax: 495 772 [illegible] - RUC 80013965-8 - C.H. [illegible]
100 Bl. 50 X 3 (20.001 / 25.000) Octubre 2018

Lic. José Gamarra
Jefe Interino
Dpto. de Transporte

ES COPIA

Zimbra: **gestionadministrativa.regionales@senave.gov.py**

Encargada de Despacho DOR

De : Gestión Administrativa <gestionadministrativa.regionales@senave.gov.py> mar, 15 de nov de 2022 09:14

Asunto : Encargada de Despacho DOR

Para : ingrid.bernal <ingrid.bernal@senave.gov.py>, cristobal.casamayouret <cristobal.casamayouret@senave.gov.py>

Para o CC : carmen.berni <carmen.berni@senave.gov.py>

Buen Día

Por este medio comunico que la Ing. Viviana Pintos es la Encargada de Despacho de la DOR, en fechas del 14 al 16 de noviembre del corriente para lo que hubiera lugar.

Atte

Carmen Berni

ANEXO II-01: INFORME DE COMISIONAMIENTO NACIONAL

Se eleva a consideración de las autoridades institucionales el presente informe de comisionamiento nacional, declarando que los datos consignados son realizados en carácter de Declaración Jurada, quedando sometidos a los organismos de control.

Fecha de Informe	Número y Fecha del Expediente
21/11/22	8248 08/11/22

PERSONA ASIGNADA A LA COMISIÓN

Nombre y Apellido	C.I. N°	Funcionario	Firma
MARCOS ANTONIO ARCE ORTIZ	4747045	Si [X] No [ ]	

Cargo	Personal
TECNICO	Permanente [ ] Contratado [X] Otros [ ]

Teléfono	Correo Electrónico
0293-932-076	marcos.arce@senave.gov.py

FECHA DE VIAJE

Inicio	Final
11/11/22	11/11/22

MOVILIDAD

Público [ ] Estado [X] Otros [ ]

Chofer asignado / Nombre	Orden de Trabajo Nro.	Km. Inicio	Km. Final
Arnaldo Cáceres	022726	228336	Orden Abierta

INFORMACION GEOGRAFICA

Departamento(s)	Localidade(s)
ÑEEMBUCÚ	VILLA OLIVA.

DESCRIPCIÓN DE LAS TAREAS

Recolección de insectos en trampas tipo domo para Trogoderma granarium en el marco de Resolución 870/21, en el Molino Arrocero de Villa Oliva Ríoe.

OBSERVACIÓN (EN CASO DE MODIFICACIÓN EN RELACIÓN A LO SOLICITADO)

V° B° Director, Director General o Máxima	Firma: Carmen Berni Aclaración: Ing. Agr Reg. COSAVE PY-078 Sello:

ANEXO FOTOGRAFICO



SENAVE

Servicio Nacional de Calidad y Sanidad Vegetal y de Semillas

Domicilio: ASUNCION Telefax: 445769

ORDEN DE TRABAJO

Nº 022726

22726

☐ ORDINARIO

X ☐ EXTRAORDINARIO

Vehiculo Tipo: L-200 Chapa: EAJ-504 Nº de Orden Asignado: 0

Marca y Modelo: MITSUBISHI Área Interior: DOBLE

Conductor Autorizado: MARIA DEL CARMEN BERNI FLORES

Días Estimados de la Misión: Desde 1 / 11 / 2022 Hasta 30 / 11 / 2022

Horas Estimadas de la Misión: Desde las 00:01 Hasta las 24:00

Km. de Salida: 228336 Km. de Vuelta

Km. estimados de Recorrido: 3000 Km. Real Recorridos

Consumo estimado x 100 Km: Lts. 12

TRABAJOS A REALIZAR:

ACTIVIDADES REFRENTES A LA DIRECCION DE OFICINAS REGIONALES DEL SENAVE - APOYO EN EL TRASLADO DE LOS FUNCIONARIOS DEL SENAVE

DENTRO DEL TERRITORIO NACIONAL

PUEDEN CONDUCIR: MIRYAN CANDIA, CARMINA CAMELLI, VIVIANA PINTOS, DANIEL CHAPARRO, RUBEN TORRES, CRISTIAN MARECOS, MARCOS ARCE, ALBERTO BENITEZ, JESÚS MARTÍNEZ, ALBERTO BENÍTEZ, ARNALDO CACERES, RUBEN FARIÑA, MARCO ARCE, MARIA SEGOVIA, ..ACOMPAÑAN: BETINA CHAPARRO, ANDREA PIÑANEZ, LILIANA ENCINA, [illegible] REMBACK, MARIA JOSE BRITOS, HELENA JARA, FATINA ALFONSO, DIANA RAMIREZ, [illegible], CLAUDIA VELAZQUEZ, MATÍAS ALCARAZ.

Fecha: 1 / 11 / 2022

SERVICIO NACIONAL DE CALIDAD Y SANIDAD VEGETAL Y DE SEMILLAS DEPARTAMENTO TRANSPORTE REPUBLICA DEL PARAGUAY SENAVE

Lic. José Gamarra
Responsable del área al que
Jefe Interino
Dpto. de Transporte

Jefe asignado el automotor

GRAF. MONARCA S.R.L. - Tte. Fariña 813 - Tel./Fax: 495 772 [illegible] - RUC: 80013965-8 - C.H. [illegible]
100 Bl. 50 X 3 (20.001 / 25.000) Octubre 2018

ANEXO II-01: NFORME DE COMISIONAMIENTO NACIONAL

Se eleva a consideración de las autoridades ins cionales el presente informe de comisionamiento nacional, declarando que los datos consignados son realizados en carácter de Declaración Jura quedando sometidos a los organismos de control

Fecha de Informe	Número y Fecha del Expediente
21/11/22	8244 08/11/22

PERSONA ASIGNADA A LA COMISIÓN

Nombre y Apellido	C.I. N°	Funcionario	Firma
JULIO CESAR FERNÁNDEZ ARREGUI	1746526	Si [X] No [ ]	

Cargo	Personal
TECNICO	Permanente [X] Contratado [ ] Otros [ ]

Teléfono		Correo Electrónico
078220165	098 29666	julio.fernandez@senave.gov.py

FECHA DE VIAJE

Inicio	Final
15/11/22	17/11/22

MOVILIDAD

Publico [ ] Estado [X] Otros [ ]

Chofer asignado / Nombre	den de Trabajo Nro.	Km. Inicio	Km. Final
FIDEL GONCALVEZ	023845	282.370	.....

INFORMACION GEOGRAFICA

Departame o(s)	Localidade(s)
BOQUERÓN - PRESIDEN E HAYES	ZONA 44.000 - ZONA 47.000 - CENTINELA - PARATODO - LOLITA.

DESCRIPCIÓN DE LAS TAREAS

Instalación, cebado de trampas para picudo algodonero

OBSERVACIÓN (E CASO DE MODIFICACIÓN EN RELACIÓN A LO SOLICITADO)

21K0207857-7512703,21K0207691-7522263,21K02 36-7522314,21K0207872-7522110,21K0207254-752La orden de trabajo se cierra al final de cada mes por ese motivo no se colocó el kilometraje final 2449

V° B° Director, Director General o Máxima	Firma: P/A Aclaración: Sello:

LLAS

)S

SENAVE

Servicio Nacional de Calidad y Sanidad Vegetal y Semillas

Domicilio ASUNCION Telefax: 445769

ORDEN DE TRABAJO

☐ ORDINARIO

☐ EXTRAORDINARIO

Nº 023845

** 3845***

Vehiculo Tipo: HILUX D/C 4X4 TD BTD-046 Chapa ..... Nº de Orden Asigna 0

Marca y Modelo: TOYOTA Área Int or DOBLE

Conductor Autorizado: JULIO EDUARDO ROJAS RAMIREZ

Dias Estimados de la Misión: Desde 10 / 11 / 2022 Hasta 30 / 11 / 2022

Horas Estimadas de la Misión: Desde las 00:01 Hasta las 24:00

Km. de Salida: 282370 Km. de Vuelta .....

Km. estimados de Recorrido: 3000 Km. Real Recorridos .....

Consumo estimado x 100 Km: Lts 12

TRABAJOS A REALIZAR:

ACTIVIDADES REFERENTES A LA OFICINA REGIONAL CHACO DEL SENAVE - APOYO F L TRASLADO DE LOS FUNCIONARIOS DEL SENAVE.

DENTRO DEL TERRITORIO NCIONAL

PUEDE CONDUCIR: FRANCISCO FIDEL GONCALVEZ, JULIO FERNANDEZ, JUAN CARLOS LVEIRA, ROLANDO SANABRIA, MARCOS SALINAS, FABIO CORONEL, ACOMPAÑA: ALICIA BENIT

Fecha: 10 / 11 / 2022

Responsabl del área al que fue asigna el automotor

GRAF. MONARCA S.R.L. - Tte. Fariña 813 - Tel./Fax: 495 772 - 449 103 - RUC: 80013965-8 - C.H.T. Nº 1.043
100 Bl. 50 X 3 (20.001 / 25.000) Octubre 2018

SERVICIO NACIONAL DE CALIDAD Y SANIDAD VEGETAL Y DE SEMILLAS
DEPARTAMENTO TRANSPORTE
SENAVE

José Gamarra
Jefe Interino
Dpto. de Transporte







ANEXO II-01: INFORME DE COMISIONAMIENTO NACIONAL

Se eleva a consideración de las autoridades institucionales el presente informe de comisionamiento nacional, declarando que los datos consignados son realizados en carácter de Declaración Jurada, quedando sometidos a los organismos de control.

Fecha de Informe	Número y Fecha del Expediente
02/12/22	8218 08/11/22

PERSONA ASIGNADA A LA COMISIÓN

Nombre y Apellido	C.I. N°	Funcionario	Firma
NELSON LIBRADO FARIÑA CÉSPEDES	898577	Si [X] No [ ]	

Cargo	Personal
RESP. DE LA IMP. DEL PLAN PILOTO	Permanente [X] Contratado [ ] Otros [ ]

Teléfono	Correo Electrónico
(0228)636-966 (0985)892-013	nelson.farina@senave.gov.py

FECHA DE VIAJE

Inicio	Final
28/11/22	30/11/22

MOVILIDAD

Público [ ] Estado [X] Otros [ ]

Chofer asignado / Nombre	Orden de Trabajo Nro.	Km. Inicio	Km. Final
Antonio Escandriolo	28308	57266	Abierto

INFORMACION GEOGRAFICA

Departamento(s)	Localidade(s)
ALTO PARANÁ	SANTA RITA - NARANJAL - SAN CRISTÓBAL.

DESCRIPCIÓN DE LAS TAREAS

Acciones en el marco del Programa de Vigilancia Fitosanitaria en cultivos extensivos de soja, trigo, maíz, arroz, girasol y canola.

OBSERVACIÓN (EN CASO DE MODIFICACIÓN EN RELACIÓN A LO SOLICITADO)

Esta actividad fue realizada en el marco del Programa de Vigilancia Fitosanitaria en cultivos extensivos de Soja. Es importante mencionar que este cultivo se encuentra actualmente con 60 días de desarrollo aproximadamente, es decir, en inicio de la etapa reproductiva (R1).

V° B° Director, Director General o Máxima	Firma:
	Aclaración: Carmen Berni Ing. Agr.
	Sello: Reg. COSAVE PY-078

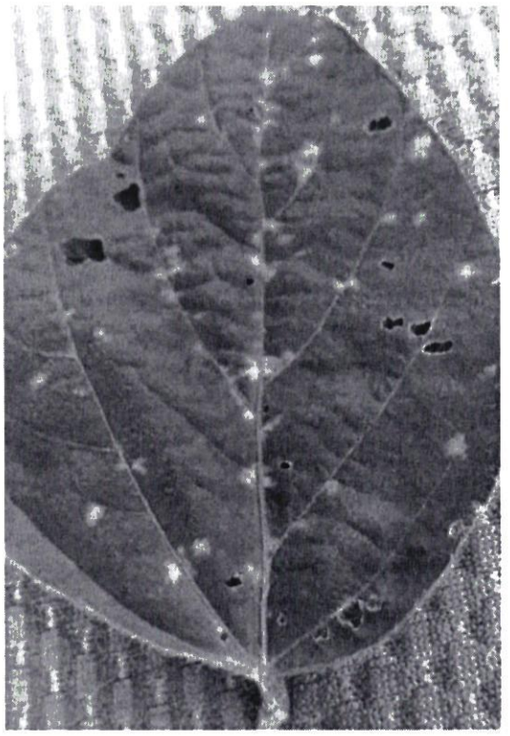



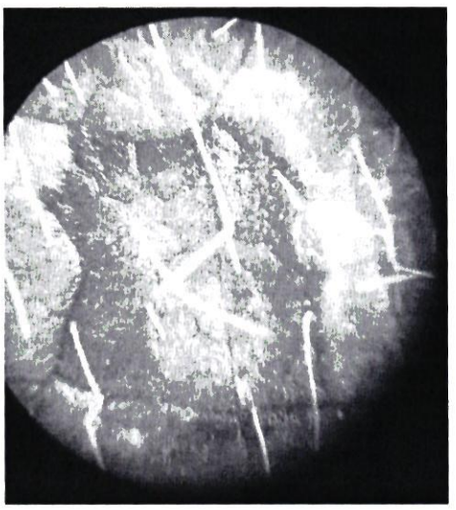

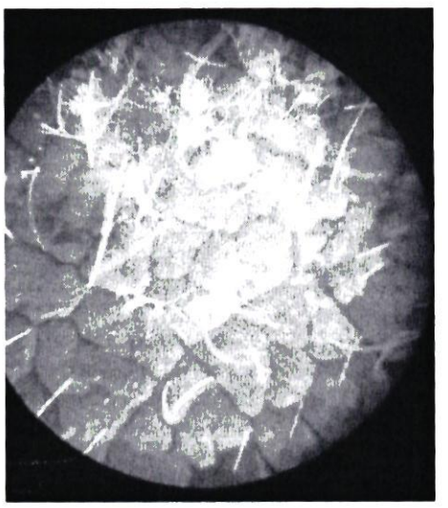

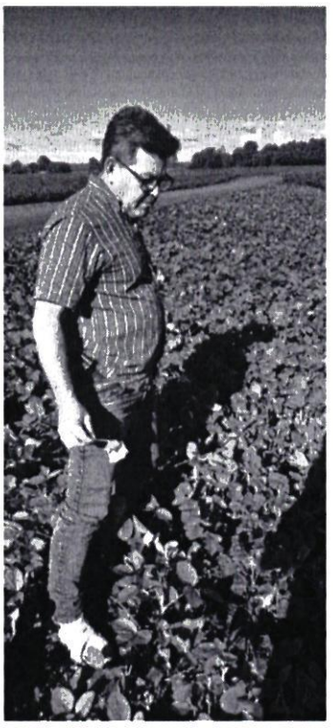

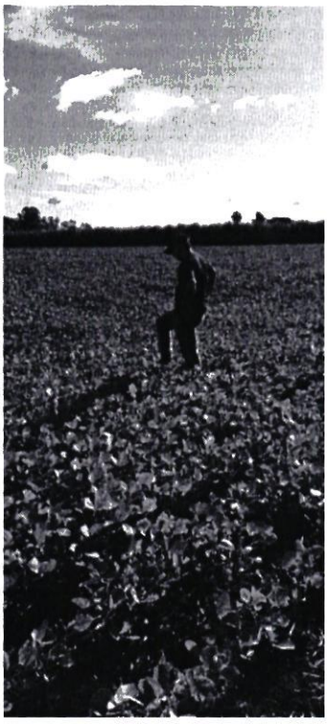









SENAVE

Servicio Nacional de Calidad y Sanidad Vegetal y de Semillas

Domicilio ASUNCION Telefax: 445769

ORDEN DE TRABAJO

Nº 28308

28308

☐ ORDINARIO

X ☐ EXTRAORDINARIO

Vehículo Tipo: CAMIONETA Chapa: AACZ-215 Nº de Orden Asignado 0

Marca y Modelo: MITSUBISHI Área Interior DOBLE

Conductor Autorizado: NELSON LIBRADO FARIÑA CESPEDES

Días Estimados de la Misión: Desde 1/11/2022 Hasta 30/11/2022

Horas Estimadas de la Misión: Desde las 00:01 Hasta las 24:00

Km. de Salida: 57266 Km. de Vuelta

Km. estimados de Recorrido 3000 Km. Real Recorridos

Consumo estimado x 100 Km: Lts. 12

TRABAJOS A REALIZAR:

ACTIVIDADES REFERENTES AL SENAVE - CEDE DE CITAPAR - APOYO EN EL TRASLADO DE LOS FUNCIONARIOS DEL SENAVE

DENTRO DEL TERRITORIO NACIONAL

PUEDEN CONDUCIR: ANTONIO ESCANDRIOLO, AGUSTIN PALACIOS... ACOMPAÑA: ELVIRA FLECHA

Fecha: 1/11/2022

SERVICIO NACIONAL DE CALIDAD Y SANIDAD VEGETAL Y DE SEMILLAS
DEPARTAMENTO TRANSPORTE
REPUBLICA DEL PARAGUAY
SENAVE

Lic. Jose Gamarra
Jefe Inmediato
Responsable de área al que fue asignado el automotor
Dpto. de Transporte

GRAF. MONARCA S.R.L. - Tte. Fariña 813 - Tel./Fax: 495 772 - 449 183 - RUC 80012685-8 - C.H.T. Nº 1.843
24 BL 50 X 3 (27.501 / 28.700) Octubre.2021

ANEXO II-01: INFORME DE COMISIONAMIENTO NACIONAL

Se eleva a consideración de las autoridades institucionales el presente informe de comisionamiento nacional, declarando que los datos consignados son realizados en carácter de Declaración Jurada, quedando sometidos a los organismos de control.

Fecha de Informe	Número y Fecha del Expediente
01/12/22	8218 08/11/22

PERSONA ASIGNADA A LA COMISIÓN

Nombre y Apellido	C.I. N°	Funcionario	Firma
ANTONIO JUAN ESTEBAN ESCANDRIOLO FLORES	3419542	Si [X] No [ ]	

Cargo	Personal
TECNICO	Permanente [ ] Contratado [X] Otros [ ]

Teléfono	Correo Electrónico
(0521)202655 0976449149	antonio.escandriolo@senave.gov.py

FECHA DE VIAJE

Inicio	Final
28/11/22	30/11/22

MOVILIDAD

Público [ ] Estado [X] Otros [ ]

Chofer asignado / Nombre	Orden de Trabajo Nro.	Km. Inicio	Km. Final
Antonio Escandriolo	28308	57266	Abierto

INFORMACION GEOGRAFICA

Departamento(s)	Localidade(s)
ALTO PARANÁ	SANTA RITA - NARANJAL - SAN CRISTÓBAL.

DESCRIPCIÓN DE LAS TAREAS

Acciones en el marco del Programa de Vigilancia Fitosanitaria en cultivos extensivos de soja, trigo, maíz, arroz, girasol y canola.

OBSERVACIÓN (EN CASO DE MODIFICACIÓN EN RELACIÓN A LO SOLICITADO)

Esta actividad fue realizada en el marco del Programa de Vigilancia Fitosanitaria en cultivos extensivos de Soja. Es importante mencionar que este cultivo se encuentra actualmente con 60 días de desarrollo aproximadamente, es decir, en inicio de la etapa reproductiva (R1)

V° B° Director, Director General o Máxima	Firma: Aclaración: Carmen Berni Ing. Agr. Sello: Reg. COSAVE PY-078

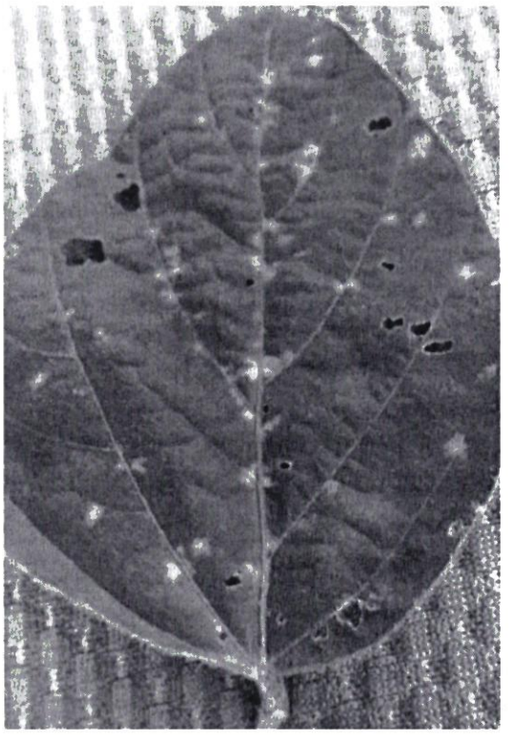



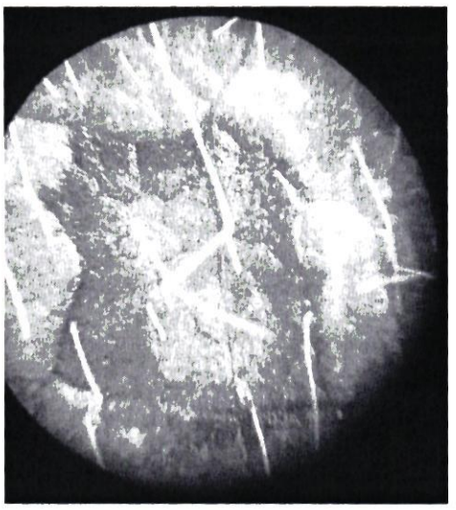

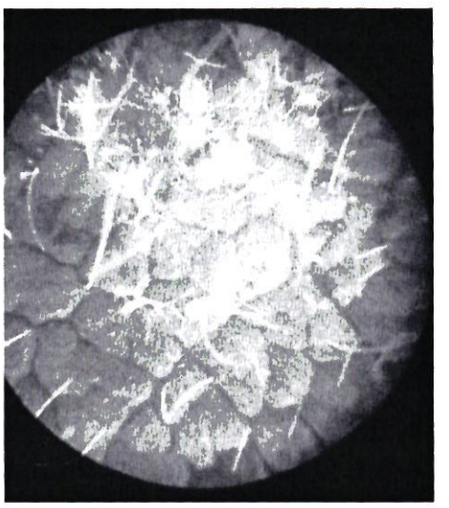



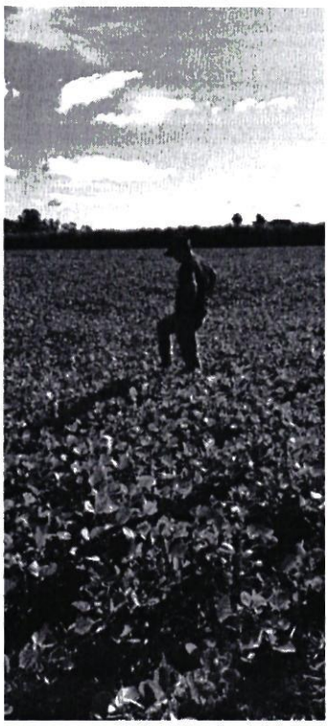









SENAVE

Servicio Nacional de Calidad y Sanidad Vegetal y de Semillas

Domicilio ASUNCION Telefax: 445769

ORDEN DE TRABAJO

Nº 28308

28308

☐ ORDINARIO

X ☐ EXTRAORDINARIO

Vehículo Tipo: CAMIONETA Chapa: AACZ-215 Nº de Orden Asignado 0

Marca y Modelo: MITSUBISHI Área Interior DOBLE

Conductor Autorizado: NELSON LIBRADO FARIÑA CESPEDES

Días Estimados de la Misión: Desde 1 / 11 / 2022 Hasta 30 / 11 / 2022

Horas Estimadas de la Misión: Desde las 00:01 Hasta las 24:00

Km. de Salida: 57266 Km. de Vuelta

Km. estimados de Recorrido 3000 Km. Real Recorridos

Consumo estimado x 100 Km: Lts 12

TRABAJOS A REALIZAR:

ACTIVIDADES REFERENTES AL SENAVE - CEDE DE CITAPAR - APOYO EN EL TRASLADO DE LOS FUNCIONARIOS DEL SENAVE

DENTRO DEL TERRITORIO NACIONAL

PUEDEN CONDUCIR: ANTONIO ESCANDRIOLO, AGUSTIN PALACIOS... ACOMPAÑA: ELVIRA FLECHA

SERVICIO NACIONAL DE CALIDAD Y SANIDAD VEGETAL Y DE SEMILLAS
DEPARTAMENTO TRANSPORTE
SENAVE

Fecha: 1 / 11 / 2022

Dr. Jose Gamarra
Jefe Interino
Depto. de Transporte

Responsable Interino al que fue asignado el automotor

GRAF. MONARCA S.R.L. - Tte. Farifa 813 - Tel./Fax: 495 772 - 449 183 - RUC 80013865-8 - C.H.T. Nº 1.843
24 Bl. 50 X 3 (27.501 / 28.700) Octubre 2021

ANEXO II-01: INFORME DE COMISIONAMIENTO NACIONAL

Se eleva a consideración de las autoridades institucionales el presente informe de comisionamiento nacional, declarando que los datos consignados son realizados en carácter de Declaración Jurada, quedando sometidos a los organismos de control.

Fecha de Informe	Número y Fecha del Expediente
14/11/2022	MEU N° 8.208 / 2022, de fecha 08/11/2022.

PERSONA ASIGNADA A LA COMISIÓN

Nombre y Apellido	C.I. N°	Funcionario/a	Firma
Gerardo Riveros	3.858.515	Si ■ No ☐	
Cargo	**Personal**		
Técnico	Permanente ☐ Contratado ☐ Otros ■		

Teléfono	Correo Electrónico
(595-21) 527-120 / 527-121 / 527-122	gerardo.riveros@senave.gov.py

FECHA DE VIAJE

Inicio	Final
10/11/2022	11/11/2022

MOVILIDAD

Público ☐ Estado ■ Otros ☐

Chofer asignado/ Nombre	Orden de Trabajo Nro.	Km. Inicio	Km. Final
César Avalos	24.493	25.670	Orden Abierta

INFORMACION GEOGRAFICA

Departamento (s)	Localidad (es)
San Pedro	Choré

DESCRIPCIÓN DE LAS TAREAS

Se realizó muestreo de 3 (tres) lotes de granos de sésamo y 1 (un) lote de granos de chía solicitados por la empresa Agro Nebai S.A. para su posterior análisis en el DLQ y DLSVBM respectivamente.



OBSERVACIÓN (EN CASO DE MODIFICACION EN RELACION A LO SOLICITADO)

-

V° B° Director, Director General o Máxima Autoridad	Firma:
	Aclaración: Dra. Ing. Agr. Jadiyi Tordes Directora
	Sello: SERVICIO NACIONAL DE CALIDAD Y SANIDAD VEGETAL Y DE SEMILLAS · Dirección de Laboratorio · D.L. SENAVE

SENAVE

Servicio Nacional de Calidad [illegible] Vegetal y de Semillas

Domicilio

ORDEN DE [illegible]ABAJO

☐ ORDIN[illegible]

☐ EXTRA[illegible]

Vehículo Tipo [illegible] Chapa [illegible] Asignado [illegible]

Marca y Modelo [illegible]

Conductor Autorizado [illegible]

Días Estimados de la Misión: Desde [illegible]

Horas Estimadas de la Misión: Desde las [illegible]

Km. de Salida [illegible] Km. de [illegible]

Km. estimados de Recorrido [illegible]

Consumo estimado x 100 Km. Lts. [illegible]

TRABAJOS A REALIZAR

Fecha [illegible]

Responsable del área al que [illegible] asignado el automotor

[illegible] MINARIA S.R.L. [illegible] Tel. Fax 495 772 - 449 101 [illegible] 20.001 - 25.000 Octubre 2016

NOTA: Indicar con: SI o NO

[illegible] Fecha y Hora de Entrega [illegible] de Entrega

[illegible] Fecha estimada de Devolución [illegible]

Observación: Cedula Verde Origina[illegible]

III. CONDICIONES DE ENTREGA

[illegible] El funcionario que recibe el vehículo de[illegible] aceptar los términos del Reglamento Interno de [illegible]

[illegible] En caso de traspaso del vehículo a otra [illegible] funcionario comunicar inmediatamente a [illegible] Dirección Administrativa

[illegible] El responsable del vehículo debe anota[illegible] [illegible] Registro de Novedades [illegible]

[illegible] El vehículo está asignado al área y m[illegible] DENTRO DEL TERRITORIO NACIONAL

ACTIVIDADES REFERENTES A LA DIRECCION DE [illegible] SENAVE

[illegible] El que entrega [illegible] Jefe de Recepción [illegible]

[illegible] El día [illegible] de [illegible] de [illegible] devuelve el vehículo de referencia

SERVICIO NACIONAL DE CALIDAD Y SANIDAD VEGETAL Y DE SEMILLAS
DEPARTAMENTO TRANSPORTE
SENAVE
REPUBLICA DEL PARAGUAY

Ing. José Gamarra
Jefe Interino
Dpto. de Transporte

ES COPIA

ANEXO II-01: INFORME DE COMISIONAMIENTO NACIONAL

Se eleva a consideración de las autoridades institucionales el presente informe de comisionamiento nacional, declarando que los datos consignados son realizados en carácter de Declaración Jurada, quedando sometidos a los organismos de control.

Fecha de Informe	Número y Fecha del Expediente
14/11/2022	MEU N° 8.208 / 2022, de fecha 08/11/2022.

PERSONA ASIGNADA A LA COMISIÓN

Nombre y Apellido	C.I. N°	Funcionario/a	Firma
Cesar Avalos	4.000.931	Si ■ No ☐	Ing. Agr. César Avalos SENAVE

Cargo	Personal
Técnico	Permanente ☐ Contratado ■ Otros ☐

Teléfono	Correo Electrónico
(595-21) 527-120 / 527-121 / 527-122	cesar.avalos@senave.gov.py

FECHA DE VIAJE

Inicio	Final
10/11/2022	11/11/2022

MOVILIDAD

Público ☐ Estado ■ Otros ☐

Chofer asignado/ Nombre	Orden de Trabajo Nro.	Km. Inicio	Km. Final
César Avalos	24.493	25.670	Orden Abierta

INFORMACION GEOGRAFICA

Departamento (s)	Localidad (es)
San Pedro	Choré

DESCRIPCIÓN DE LAS TAREAS

Se realizó muestreo de 3 (tres) lotes de granos de sésamo y 1 (un) lote de granos de chía solicitados por la empresa Agro Nebai S.A. para su posterior análisis en el DLQ y DLSVBM respectivamente.



OBSERVACIÓN (EN CASO DE MODIFICACION EN RELACION A LO SOLICITADO)

V° B° Director, Director General o Máxima Autoridad	Firma:
	Aclaración:
	Sello:

SERVICIO NACIONAL DE CALIDAD Y SANIDAD VEGETAL Y DE SEMILLAS Dirección de Laboratorio D.L. SENAVE

Dra. Ing. Agr. Jadiyi Torales
Directora

SENAVE

Servicio Nacional de Calidad ... Vegetal y de Semillas

Domicilio

ORDEN DE TRABAJO

Nº 224493

☐ ORDIN...

☐ EXTRA... ...ARI...

Vehículo Tipo ... Chapa ...

Marca y Modelo ...

Conductor Autorizado ...

Días Estimados de la Misión Desde ...

Horas Estimadas de la Misión Desde las ...

Km. de Salida ... Km. de ...

Km. estimados de Recorrido ...

Consumo estimado x 100 Km. Lts. ...

TRABAJOS A REALIZAR

Fecha ...

Responsable del área al que ... el automotor

Lic. José Gamarra
Jefe Interino
Dpto. de Transporte

ES COPIA

SERVICIO NACIONAL DE CALIDAD Y SANIDAD VEGETAL Y DE SEMILLAS
DEPARTAMENTO TRANSPORTE
REPÚBLICA DEL PARAGUAY
SENAVE

GRAF. MONARCA S.R.L. ... Tel. Fax: 495 772 - 449 107 ... 100 BL 50 X 1 (20.001 - 25.000) Octubre 2014

NOTA: Indicar con: SI - NO

Fecha y Hora de Entrega ... Km. de Entrega ...

Fecha estimada de Devolución ...

Observación: Cedula Verde Origin...

III. CONDICIONES DE ENTREGA

... El funcionario que recibe el vehículo de ... los términos del Reglamento Interno ...

... En caso de traspaso del vehículo a otra ... funcionario comunicar inmediatamente al Departamento ... Dirección Administrativa ...

... El responsable del vehículo debe anotar ... en el Registro de Novedades que se ...

... El vehículo está asignado al área y misión ... DENTRO DLE TERRITORIO NACIONAL

ACTIVIDADES REFERENTES A LA DIRECCION DE LA ... DEL SENAVE

578 El que entrega ... Jefe de Recepción ...

... día ... de ... de ... devuelve el vehículo de referencia

ANEXO II-01: INFORME DE COMISIONAMIENTO NACIONAL

Se eleva a consideración de las autoridades institucionales el presente informe de comisionamiento nacional, declarando que los datos consignados son realizados en caracter de Declaracion Jurada, quedando sometidos a los organismos de control.

Fecha de Informe	Número y Fecha del Expediente
18/11/22	8322 11/11/22

PERSONA ASIGNADA A LA COMISIÓN

Nombre y Apellido	C.I. N°	Funcionario	Firma
ALFREDO TORRES	807918	Si [X] No [ ]	

Cargo	Personal
CHOFER	Permanente [X] Contratado [ ] Otros [ ]

Teléfono	Correo Electrónico
0983 749 713	alfredo.torres@senave.gov.py

FECHA DE VIAJE

Inicio	Final
14/11/22	17/11/22

MOVILIDAD

Publico [ ] Estado [X] Otros [ ]

Chofer asignado / Nombre	Orden de Trabajo Nro.	Km. Inicio	Km. Final
ALFREDO TORRES	21333	263223	265037

INFORMACION GEOGRAFICA

Departamento(s)	Localidade(s)
ALTO PARANÁ - CORDILLERA - PARAGUARÍ	SANTA RITA - CEDRALES - CRISTO REY - CAAPUCÚ - ARROYOS Y ESTEROS.

DESCRIPCIÓN DE LAS TAREAS

Traslado de las funcionarias de la Direccion de Proteccion Vegetal las Señoras Betina Chaparro y Yessica Rembacz

OBSERVACIÓN (EN CASO DE MODIFICACIÓN EN RELACIÓN A LO SOLICITADO)

V° B° Director, Director General o Máxima	Firma: / Aclaración: / Sello:

Econ. Carlos Meza
Director
Dirección Administrativa









SENAVE

Servicio Nacional de Calidad y Sanidad Vegetal y de Semillas

Domicilio..... Telefax:.....

ORDEN DE TRABAJO

Nº 021333

☐ ORDINARIO

☐ EXTRAORDINARIO

Vehiculo Tipo:.....Chapa:..... Nº de Orden Asignado.....

Marca y Modelo:..... Área Interior .....

Conductor Autorizado:.....

.....

Dias Estimados de la Misión: Desde...../...../..... Hasta...../...../.....

Horas Estimadas de la Misión: Desde las..... Hasta las.....

Km. de Salida:..... Km. de Vuelta.....

Km. estimados de Recorrido:..... Km. Real Recorridos .....

Consumo estimado x 100 Km. Lts. .....

TRABAJOS A REALIZAR:

.....

.....

.....

.....

.....

.....

Fecha...../...../...../ .....

Responsable del área al que fue asignado el automotor

Lic. José Gamarra
Jefe Interino
Dpto. de Transporte

GRAF. MONARCA S.R.L. - Tte. Fariña 813 - Tel./Fax: 495.772 - 449.103 - RUC: 80013965-8 - C.H.T. Nº 1.043
100 Bl. 50 X 3 (20.001 / 25.000) Octubre 2018

ANEXO II-03: INFORME DE COMISIONAMIENTO INTERNACIONAL

Se eleva a consideración de las autoridades institucionales el presente informe de comisionamiento internacional, manifestando que los datos consignados son realizados en carácter de declaración jurada, quedando sometidos a los organismos de control.

Fecha del Informe	Resolución N°	N° del expediente:	Fecha del Expediente:
05/12/2022	756/2022	7971	01/11/2022

Persona asignada a la comisión

Nombre y Apellido	C. I. C. N°	Funcionario/a	Firma
Cristian Ramón Marecos Portillo	3.534.866	Si ☐ No ☐	

Denominación del evento
Misión Técnica de Paraguay a Brasil sobre "Gestión Integrada de los Recursos Hídricos

País	Ciudad (es)	Lugar
Brasil	Brasilia - Petrolina	Agencia Nacional de Aguas - CODEVAF

Fecha de inicio del Viaje	Fecha final del Viaje
20/11/-2022	24/ 11/2022

- 5 DIC 2022

Descripción de las actividades realizadas

Visita a la Agencia Nacional de Aguas (ANA) tiene la atribución legal de implementar el Sistema Nacional de Gestión de Recursos Hídricos (SINGREH), creado para asegurar el uso sostenible de nuestros ríos y lagos para la actual y las futuras generaciones.

Los proyectos de riego público reflejan la historia de Codevasf. A partir de la segunda mitad de la década de 1960, la concentración de inversiones federales en el valle del río São Francisco, para la creación de infraestructura para riego y generación de energía eléctrica, llevó a nuevas inversiones destinadas a fortalecer la infraestructura socioeconómica.

V° B° Director, Director General o Máxima Autoridad	Firma: Aclaración: Carmen Berni Ing. Agr. Sello: Reg. COSAVE PY-078

Puntos Relevantes Misión técnica Brasilia y Petrolina –Brasil

INTEGRANTES DE LA DELEGACION

DELEGACION DE PARAGUAY A BRASIL

MISION TECNICA DE PARAGUAY A BRASIL SOBRE EL TEMA DE GESTIÓN INTEGRADA DE LOS RECURSOS HIDRICOS

LISTA DE PARTICIPANTES

PARTICIPANTES					
N°	PAIS	INSTITUCION	CARGO	NOMBRE	APELLIDO
1	PARAGUAY	MAG	MINISTRO	Moises Santiago	Bertoni Hicar
2	PARAGUAY	MAG	DIRECTOR	Andres	Benitez
3	PARAGUAY	MAG	DIRECTORA GENERAL	Leticia	Torres Barbona
4	PARAGUAY	MAG	COORDINADOR	Witberto Teddy	Estigarribia Moura
5	PARAGUAY	MAG	ESPECIALISTA EN RIEGO	Pablo Alberto	Nuñez Flecha
6	PARAGUAY	MAG	TECNICO	Antero Josè	Cabrera Cardus
7	PARAGUAY	SENAVE	PRESIDENTE	Rodrigo	González
8	PARAGUAY	SENAVE	JEFE REGIONAL	Cristhian	Marecos
9	PARAGUAY	IPTA	PRESIDENTE	Edgar	Esteche
10	PARAGUAY	IPTA	DIRECTOR GENERAL	Hugo Alberto	Zarza Silva
11	PARAGUAY	SENACSA	PRESIDENTE	Jose Carlos	Martins
12	PARAGUAY	FECOPROD	PRESIDENTE	Alfredo	Fast
13	PARAGUAY	CAPECO	DIRECTOR EJECUTIVO	Hugo	Pastore
14	PARAGUAY	CAPECO	TECNICA	Maria Luisa	Ramirez Arce
15	PARAGUAY	COOPERATIVA CHORTIZER	GERENTE	Wilbert	Harder
16	PARAGUAY	COOPERATIVA CHORTIZER	PRESIDENTE	Ronald	Reimer
17	PARAGUAY	COOPERATIVA FERNHEIN	PRESIDENTE	Egon	Meufelg
18	PARAGUAY	COOPERATIVA FERNHEIN	GERENTE	Reinhiard	Regier
19	PARAGUAY	COOPERATIVA NEULAND	PRESIDENTE	Mike	Voth
20	PARAGUAY	COOPERATIVA NEULAND	GERENTE	Artur	Heidebrecht
21	PARAGUAY	CAPARROZ	MIEMBRO	Luis	Arrellaga
22	BRASIL	IICA	ESPECIALISTA	Romélia	Souza

21/11/2022

Agencia Nacional de Agua y Saneamiento - ANA - BRASILIA

La Agencia Nacional de Aguas (ANA) tiene la atribución legal de implementar el Sistema Nacional de Gestión de Recursos Hídricos (SINGREH), creado para asegurar el uso sostenible de nuestros ríos y lagos para la actual y las futuras generaciones.

Esto implica en regular el uso del agua por medio de los mecanismos instituidos por la Ley nº 9.433, de 1997, entre los cuales se destacan: la otorga, para disciplinar la utilización de los cuerpos hídricos, tanto para captación de agua como para lanzamiento de efluentes; la fiscalización, para garantizar que las otorgas sean licencias efectivamente respetadas y no meros formalismos notariales, y el cobro por el uso del agua, para asegurar que los cuerpos hídricos sean utilizados con parsimonia, además de posibilitar la generación de los recursos financieros necesarios a la recuperación y conservación de los ríos y lagos.

Política Nacional de Recursos Hídricos

Todos los distintos sectores usuarios de recursos hídricos poseen el derecho de acceso al agua, con todo siendo la prioridad para el consumo humano y la saciedad de la sed animal en situaciones de escasez. Es eso lo que establece el principio de los usos múltiples, instituido como uno de los fundamentos de la Política Nacional de Recursos Hídricos.

ANA busca, en la gestión de los recursos hídricos, garantizar que los distintos tipos de usos del agua sean realizados de manera complementaria, sin que un uso impida los otros, considerando también la necesidad de prevención de eventos hidrológicos críticos.

La Ley nº 9.433/1997, también conocida como Ley de las Aguas, establece instrumentos de gestión de recursos hídricos con un modelo de Gobernanza.

- Un sistema nacional

- Responsabilidades compartidas (púbico – privado)

- Gestión descentralizada

- Gestión participativa

- Gestión integrada-

Sistema Nacional de Gestión de Recursos Hídricos (SINGREH)

Sencilla a diversas demandas por recursos hídricos y a conflictos que podrían ser generados o potenciados alrededor de la cuestión del agua, la Constitución Federal de 1988 conjeturó la organización del Sistema Nacional de Gestión de Recursos Hídricos (SINGREH). Conjunto de mecanismos jurídicos y administrativos, el Sistema pretende coordinar la gestión integrada de los recursos hídricos e implementar, de manera participativa, la Política Nacional de Recursos Hídricos – establecida por la Ley de las Aguas (Ley nº 9.433/1997).

Son parte de SINGREH: el Consejo Nacional de Recursos Hídricos (CNRH); la Agencia Nacional de Aguas (ANA); los consejos provinciales de recursos hídricos; los comités de cuencas hidrográficas; las instituciones federales, provinciales y municipales responsables por la gestión de recursos hídricos; y las agencias de agua. Véase a continuación la organización del Sistema Nacional de Gestión de Recursos Hídricos y de los sistemas provinciales.

EL SINGREH

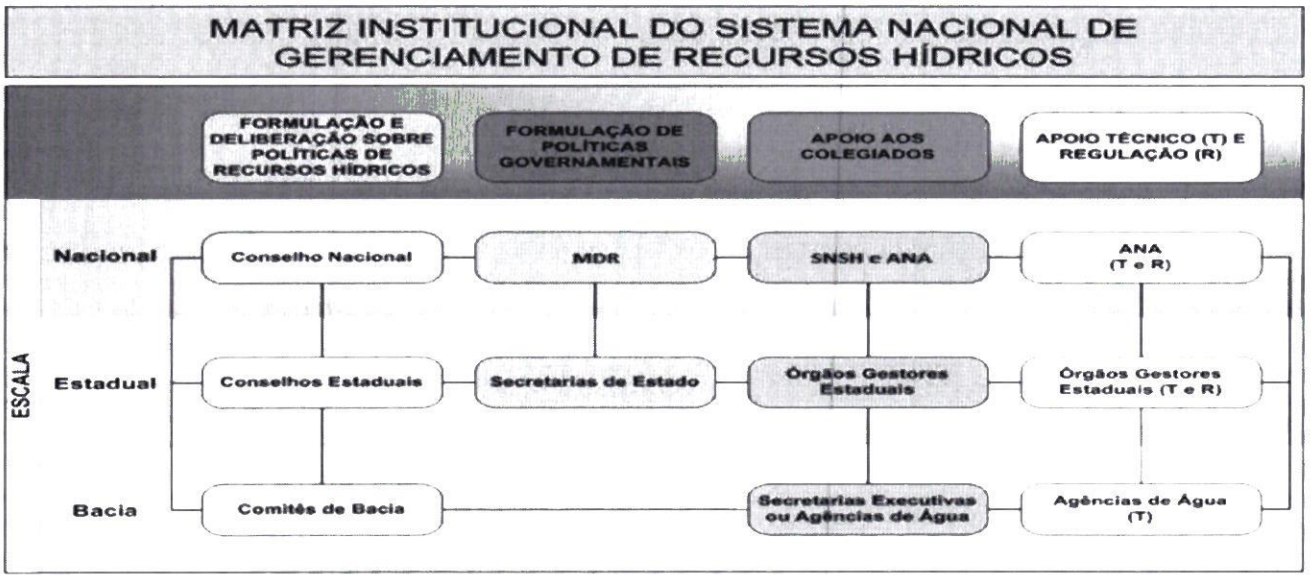

Regulación

Otorga de los Derechos de Uso de Recursos Hídricos

El agua puede ser aprovechada para variados fines. Con todo, muchas veces esas utilizaciones pueden ser concurrentes, generando conflictos entre sectores usuarios. Al ordenar y regularizar el uso del agua, la otorga – que es la autorización para el uso del recurso – garantiza al usuario el efectivo ejercicio del derecho de acceso al agua, bien como realiza el control cuantitativo y cualitativo de los usos de los recursos hídricos.

Para cualquier finalidad de uso de las aguas de un río, lago o mismo de aguas subterráneas – captación de agua para el abastecimiento público, para fines industriales, para riego, así como para el lanzamiento de afluentes – una otorga debe ser requerida al Poder Público. Así también están sujetos a la otorga las hijuelas y los acopios de agua, como construcciones de depósitos.

Tras el análisis de las solicitaciones, ANA otorga, a través de autorización, el derecho de uso de recursos hídricos en cuerpos de agua federales; es decir, los lagos, ríos y cualesquier corrientes de agua en terrenos de la Unión, o que bañen más de un estado, sirvan de límites con otros países, o se extiendan a territorio extranjero o del mismo provengan, así como los terrenos marginales y las playas fluviales. Los otros cursos de agua, así como las aguas subterráneas, son de dominio provincial y las correspondientes otorgas son emitidas por las autoridades otorgantes provinciales.

ANA ofrece en su sitio todos los servicios necesarios a la regularización de la utilización del agua, desde el registro hasta la emisión de la otorga de los derechos de uso.

PISF - Proyecto de Integración del Río São Francisco con las Cuencas del Nordeste Norte

Histórico

El Proyecto de Integración del Río São Francisco con las Cuencas Hidrográficas del Nordeste Nordeste - PISF es un proyecto de infraestructura hídrica que capta agua en el Río São Francisco, conduciéndola a las cuencas hidrográficas del norte nororiental en los

estados de Ceará, Paraíba, Pernambuco y Río Grande del Norte. Su principal objetivo es garantizar la seguridad hídrica, a través de la integración de cuencas hidrográficas a una región que sufre la escasez e irregularidad de las precipitaciones: la región semiárida del Nordeste. El desarrollo se organiza en dos ejes principales de transferencia de agua: Eje Norte (Tramos I y II) y Eje Este (Tramo V) y ramales asociados. El BNDES es responsable de realizar la estructuración de la concesión para la gestión del PISF, incluida la contratación de los servicios técnicos especializados necesarios para la modelización del proyecto.

El Proyecto de Integración del Río São Francisco llevará agua a 12 millones de personas en los estados de Pernambuco, Paraíba, Ceará y Rio Grande do Norte. Se cubrirán 390 municipios.

El proyecto hídrico comprende dos ejes de trasvase: Norte, de 260 kilómetros de longitud; y Este, con 217 kilómetros. Las estructuras capturan agua del río São Francisco, en el interior de Pernambuco, para abastecer a las tuberías y ramales de agua que perpetuarán los ríos y represas existentes en la región.

Importancia

En el Nordeste se encuentran el 28% de la población brasileña y sólo el 3% de la disponibilidad de agua del país. El río São Francisco posee el 70% de todo el abastecimiento de agua de la región, históricamente sometida a severos ciclos de sequía, como el que estamos experimentando hoy.

Según el Informe de Impacto Ambiental (RIMA), el Proyecto São Francisco fue la alternativa estructural más consistente para el suministro adecuado de agua a la región. Se realizaron estudios técnicos y evaluaciones (estudios de impacto ambiental, estudios de inserción regional, estudios de viabilidad técnica, económica e hidrológica) de acuerdo con las directrices del Plan Decenal de la Cuenca del Río São Francisco, elaborado por la Agencia Nacional de Aguas (ANA) .

La integración de las cuencas del São Francisco representa una contribución extraordinaria para aliviar el sufrimiento de las poblaciones más castigadas y ayuda al desarrollo de las regiones semiáridas.

22/11/2022

CODEVAF - BRASILIA

La **Companía de Desenvolvimento dos Vales do San Francisco y de Parnaíba (Codevasf)** es una empresa pública de derecho privado, creada por ley N° 6.088 de 16 de julio de 1974, de capital social perteneciente integralmente al Ministerio de Desarrollo Regional

Proyectos Públicos de irrigación (PPIs)

Los proyectos de riego público reflejan la historia de Codevasf. A partir de la segunda mitad de la década de 1960, la concentración de inversiones federales en el valle del río São Francisco, para la creación de infraestructura para riego y generación de energía eléctrica, llevó a nuevas inversiones destinadas a fortalecer la infraestructura socioeconómica.

A ello contribuyó el desarrollo que comenzó a presentar la región con los impactos de la agricultura de riego en la producción de alimentos, la generación de empleo y el aumento de los ingresos regionales. En las décadas de 1980 y 1990 hubo un mayor protagonismo del sector privado, a través de la organización de empresarios, motivados por la necesidad de competir en los mercados nacionales e internacionales, que comenzaron a presionar al gobierno para ampliar la infraestructura.

Los logros pioneros y el trabajo persistente de Codevasf, a lo largo del tiempo, combinados con las acciones de instituciones públicas y privadas, resultaron en una mejora significativa en los indicadores socioeconómicos del Valle de São Francisco, que actualmente cuenta con potentes instalaciones de energía y transporte.

Hay nueve polos de desarrollo en el valle de São Francisco. Con excepción de los polos de Brasilia y Belo Horizonte, los demás resultaron, en gran parte, de la concentración de riego y otras acciones de CODEVASF.

Polos de desarrollo y principales cultivos

Petrolina – Juazeiro: uva, mango, caña de azúcar y guayaba

Bareiras: Banana, pasturas, mamón y mandioca

Formoso – Correntina: Banana, melón y cítricos

Norte de Minas Gerais: Banana, mogno, limón y mango

Guanambi: Banana, uva, mango y mburucuyá

Irecé: Banana, pasturas, guayaba y Ricino

San Francisco: Arroz, caña de azúcar, quiabo y mandioca.

23/11/2022

Distrito de Irrigación Senador Nilo Coelho - PETROLINA

DINC: es una asociación civil sin fines de lucro, regida por su estatuto, donde los productores están representados por una Junta Directiva.

La asociación está integrada por 2.300 productores, divididos en pequeños, medianos y grandes.

El Perímetro Irrigado Nilo Coelho – DINC, se extiende desde el municipio de Casa Nova (norte del Estado de Bahía) hasta el municipio de Petrolina (Suroeste del Estado de Pernambuco). En términos de área, el 20% está en el estado de Bahía y el 80% en Pernambuco.

La fuente de agua es el agua del embalse de la represa Sobradinho-BA, donde es captada a través de una toma de agua bajo el dique "B", en la margen izquierda del lago. Esta represa de propiedad de CHESF fue construida en el río São Francisco, principal curso de agua de la región nororiental, a 748 km de su desembocadura y tiene una capacidad de almacenamiento de 34,1 mil millones de metros cúbicos.

Principales cultivos irrigados

MANGO - 9.412,91 HECTAREAS

42%

UVA - 6.304,74 HECTAREAS

28%

COCO - 2.256,83 HECTAREAS

10%

GUAYABA - 1.209,02 HECTAREAS

5%

ACEROLA - 1.165,56 HECTAREAS

5%

BANANO - 1.150,42 HECTAREAS

5%

OTROS - 993,24 HECTAREAS

5%

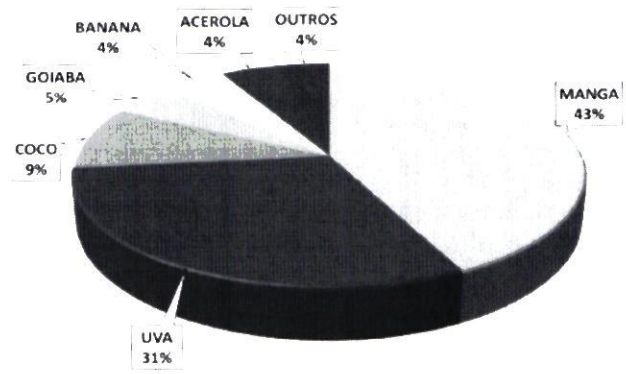

FOTOS ILUSTRATIVAS DE LA ACTIVIDAD



Fotografía 1 y 2. Agencia Nacional de Agua (Ana)





Fotografía 3. Compañía de Desarrollo de Valles de San Francisco y de Parnaiba - CODEVASF



Fotografía 4. Distrito de irrigación Nilo Coelho



Fotografía 5 y 6. Distrito de Irrigación Senador Nilo Coelho – cultivos de mango y uva irrigados



ANEXO II-01: INFORME DE COMISIONAMIENTO NACIONAL

Se eleva a consideración de las autoridades institucionales el presente informe de comisionamiento nacional, declarando que los datos consignados son realizados en carácter de Declaración Jurada, quedando sometidos a los organismos de control.

Fecha de Informe	Número y Fecha del Expediente
29/11/2022	8209 08/11/2022

PERSONA ASIGNADA A LA COMISIÓN

Nombre y Apellido	C.I. N°	Funcionario/a	Firma
Yazmine Amarilla	3.198.603	Si ☐ No ■	
Cargo	**Personal**		
Técnica del IPTA	Permanente ☐ Contratado ☐ Otros ■		

Teléfono	Correo Electrónico
0991876454	Yazmine.amarilla *a* ipta.gov.py

FECHA DE VIAJE

Inicio	Final
23/11/2022	24/11/2022

MOVILIDAD

Público ☐ Estado ■ Otros ☐

Chofer asignado/ Nombre	Orden de Trabajo Nro.	Km. Inicio	Km. Final

INFORMACION GEOGRAFICA

Departamento (s)	Localidad (es)
Guaira- Caazapa	Villarrica- Natalicio Talavera- Caazapa

DESCRIPCIÓN DE LAS TAREAS

Cuidados culturales.

OBSERVACIÓN (EN CASO DE MODIFICACION EN RELACION A LO SOLICITADO)

Se aclara que el comisionamiento se realizó con vehículo de la JICA.

V° B° Director, Director General o Máxima Autoridad	**Firma:** **Aclaración:** Ing. Agr. Mirian Leticia Soria Cáceres Directora (DICAO) **Sello:**

- 5 DIC 2022

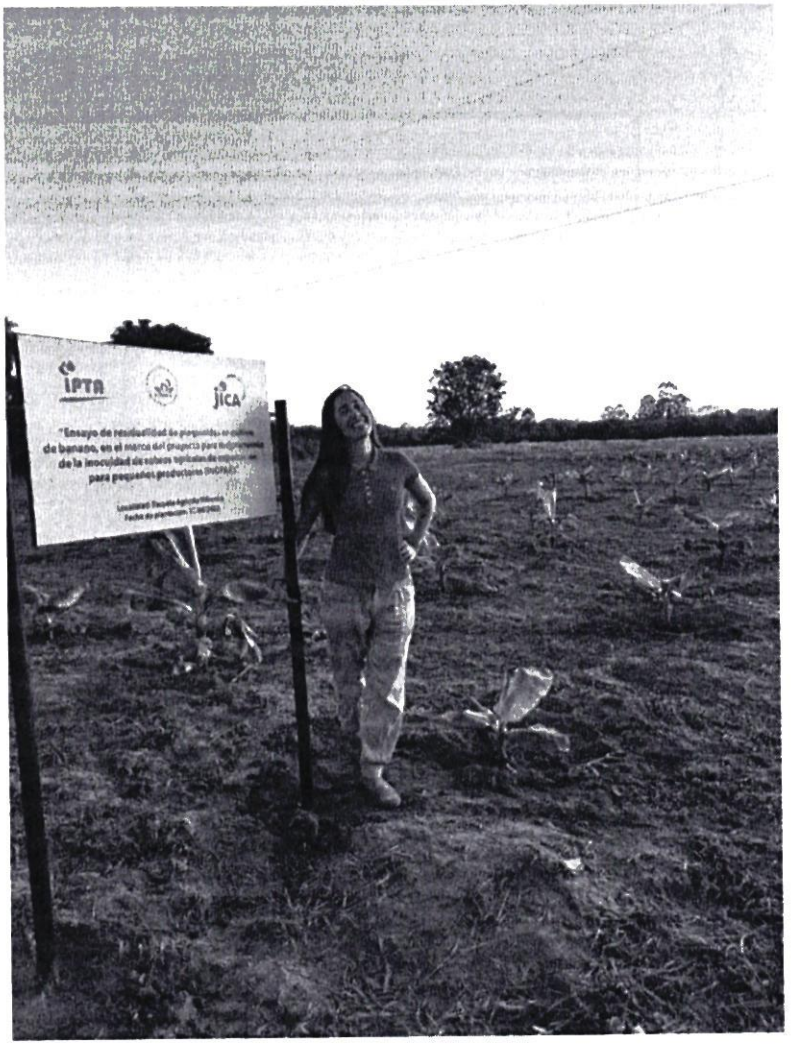

Yazmine Amarilla. Cuidados culturales.
Localidad: Esc. Agr. Villarrica
Fecha: 23/11/2022

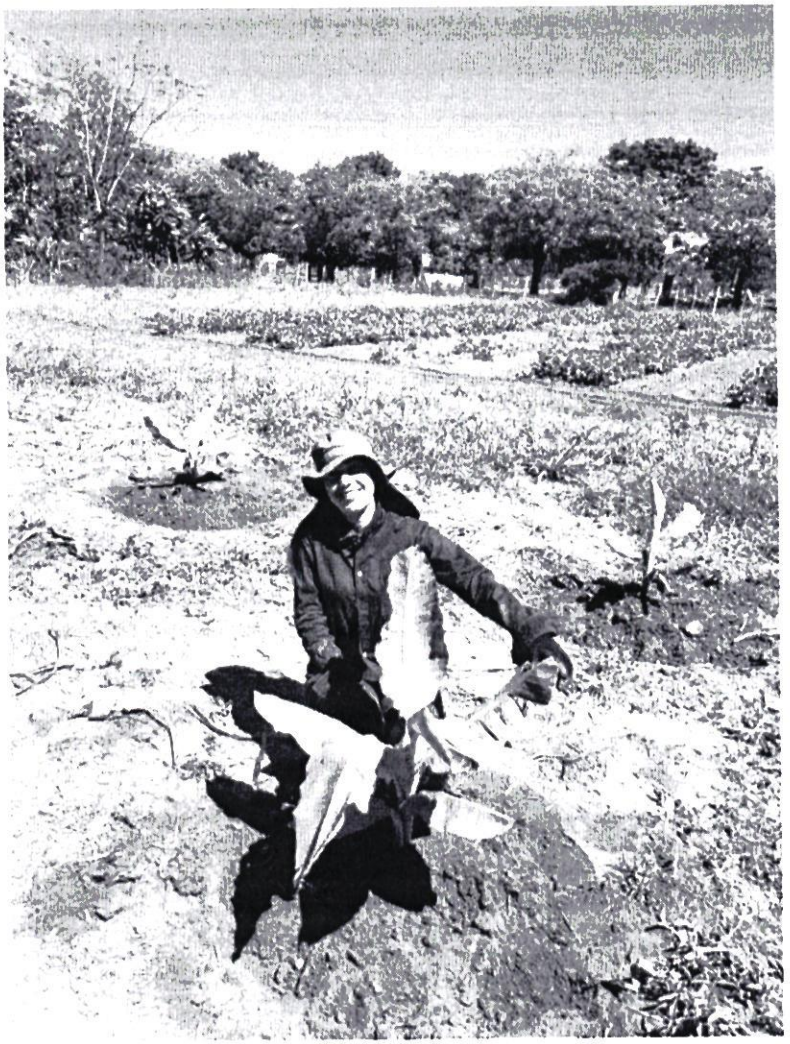

Yazmine Amarilla. Cuidados culturales.
Localidad: IPTA Natalicio Talavera
Fecha: 23/11/2022

ANEXO II-01: INFORME DE COMISIONAMIENTO NACIONAL

Se eleva a consideración de las autoridades institucionales el presente informe de comisionamiento nacional, declarando que los datos consignados son realizados en carácter de Declaración Jurada, quedando sometidos a los organismos de control.

Fecha de Informe	Número y Fecha del Expediente
29/11/2022	8209 08/11/2022

PERSONA ASIGNADA A LA COMISIÓN

Nombre y Apellido	C.I. N°	Funcionario/a	Firma
Lucidio Burgos	1.870.852	Si ☐ No ■	

Cargo	Personal
Técnico del IPTA	Permanente ☐ Contratado ☐ Otros ■

Teléfono	Correo Electrónico
0976355755	Lucidio.burgos@ipta.gov.py

FECHA DE VIAJE

Inicio	Final
23/11/2022	24/11/2022

MOVILIDAD

Público ☐ Estado ■ Otros ☐

Chofer asignado/ Nombre	Orden de Trabajo Nro.	Km. Inicio	Km. Final

INFORMACION GEOGRAFICA

Departamento (s)	Localidad (es)
Guaira- Caazapá	Villarrica- Natalicio Talavera- Caazapá

DESCRIPCIÓN DE LAS TAREAS

Cuidados culturales.

OBSERVACIÓN (EN CASO DE MODIFICACION EN RELACION A LO SOLICITADO)

Se aclara que el comisionamiento se realizó con vehículo de la JICA.

V° B° Director, Director General o Máxima Autoridad	Firma:
	Aclaración: Ing. Agr. Mirian Lebbie Soria Cáceres Directora (DICAO)
	Sello:



Lucidio Burgos. Cuidados culturales.
Localidad: IPTA Natalicio Talavera
Fecha: 23/11/2022

IPTA

Instituto PARAGUAYO DE TECNOLOGÍA AGRARIA

GOBIERNO NACIONAL

Paraguay de la gente



Lucidio Burgos. Cuidados culturales.
Localidad: Esc. Agr. Caazapá
Fecha: 24/11/2022

ANEXO II-01: INFORME DE COMISIONAMIENTO NACIONAL

Se eleva a consideración de las autoridades institucionales el presente informe de comisionamiento nacional, declarando que los datos consignados son realizados en carácter de Declaración Jurada, quedando sometidos a los organismos de control.

Fecha de Informe	Número y Fecha del Expediente
29/11/2022	8209 08/11/2022

PERSONA ASIGNADA A LA COMISIÓN

Nombre y Apellido	C.I. N°	Funcionario/a	Firma
Blas Romero	4.343.266	Si ☐ No ■	Alberto Romero

Cargo	Personal
Personal de Campo	Permanente ☐ Contratado ☐ Otros ■

Teléfono	Correo Electrónico
0976355755	Blas.romero@ipta.gov.py

FECHA DE VIAJE

Inicio	Final
23/11//2022	24/11/2022

MOVILIDAD

Público ☐ Estado ■ Otros ☐

Chofer asignado/ Nombre	Orden de Trabajo Nro.	Km. Inicio	Km. Final

INFORMACION GEOGRAFICA

Departamento (s)	Localidad (es)
Guaira- Caazapá	Natalicio Talavera - Villarrica–Caazapa

DESCRIPCIÓN DE LAS TAREAS

Cuidados culturales.

OBSERVACIÓN (EN CASO DE MODIFICACION EN RELACION A LO SOLICITADO)

Se aclara que el comisionamiento se realizó con vehículo de la JICA. Todas las actividades del comisionamiento fueron realizadas en Natalicio Talavera.

V° B° Director, Director General o Máxima Autoridad	Firma: Aclaración: Sello: Ing. Agr. Mirian Leticia Soria Cáceres Director

IPTA

Instituto PARAGUAYO DE TECNOLOGIA AGRARIA

GOBIERNO NACIONAL

Paraguay de la gente



Blas Romero. Cuidados culturales.
Localidad: Esc. Agr. Caazapa
Fecha: 24/11/2022

Instituto PARAGUAYO DE TECNOLOGÍA AGRARIA

GOBIERNO NACIONAL

Paraguay de la gente



Blas Romero. Cuidados culturales.
Localidad: IPTA Natalicio Talavera
Fecha: 23/11/2022

ANEXO II-01: INFORME DE COMISIONAMIENTO NACIONAL

Se eleva a consideración de las autoridades institucionales el presente informe de comisionamiento nacional, declarando que los datos consignados son realizados en carácter de Declaración Jurada, quedando sometidos a los organismos de control.

Fecha de Informe	Número y Fecha del Expediente
29/11/2022	8209 08/11/2022

PERSONA ASIGNADA A LA COMISIÓN

Nombre y Apellido	C.I. N°	Funcionario/a	Firma
José Noguera	2.014.988	Si ☐ No ■	
Cargo	**Personal**		
Personal de Campo	Permanente ☐ Contratado ☐ Otros ■		

Teléfono	Correo Electrónico
0984527555	Jose.noguera@ipta.gov.py

FECHA DE VIAJE

Inicio	Final
23/11/2022	24/11/2022

MOVILIDAD

Público ☐ Estado ■ Otros ☐

Chofer asignado/ Nombre	Orden de Trabajo Nro.	Km. Inicio	Km. Final

INFORMACION GEOGRAFICA

Departamento (s)	Localidad (es)
Guaira- Caazapá	Villarrica- Natalicio Talavera- Caazapá

DESCRIPCIÓN DE LAS TAREAS

Cuidados culturales

OBSERVACIÓN (EN CASO DE MODIFICACION EN RELACION A LO SOLICITADO)

Se aclara que el comisionamiento se realizó con vehículo de la JICA.

V° B° Director, Director General o Máxima Autoridad	Firma:
	Aclaración: Ing. Agr. Mirian Leticia Soria Cáceres
	Sello: Directora (DICAO)

IPTA

Instituto PARAGUAYO DE TECNOLOGÍA AGRARIA

GOBIERNO NACIONAL

Paraguay de la gente

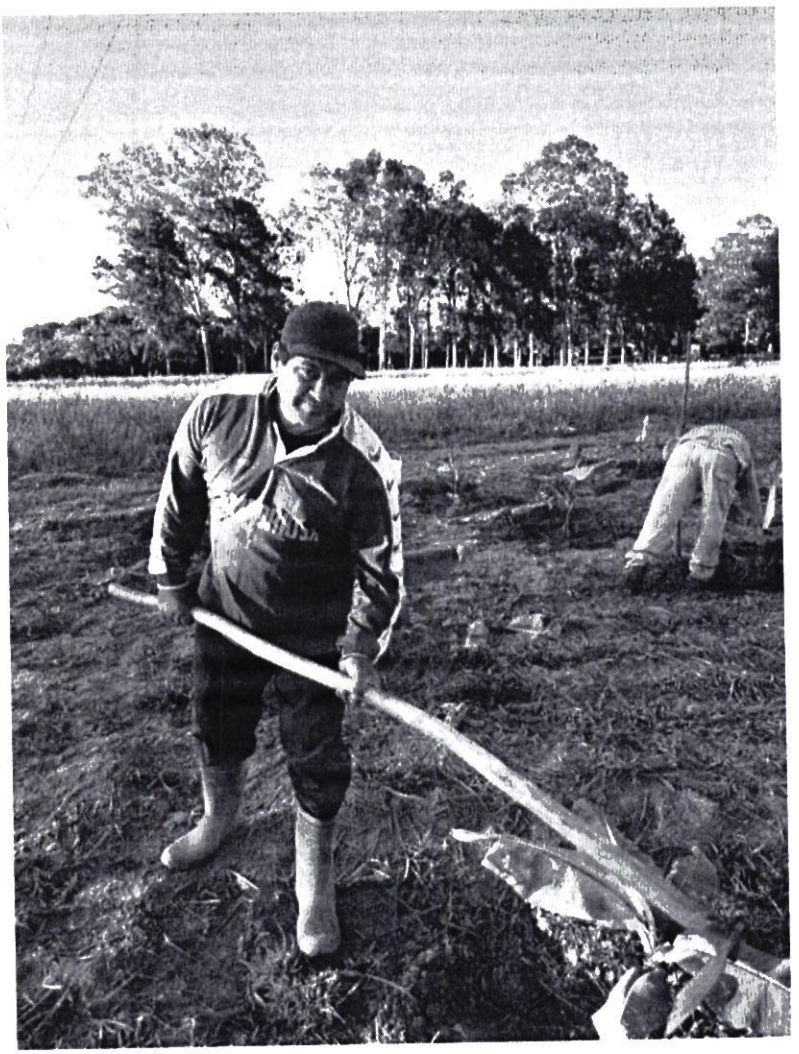

José Noguera. Cuidados culturales
Localidad: Esc. Agr. Villarrica
Fecha: 23/11/2022

IPTA

Instituto PARAGUAYO DE TECNOLOGÍA AGRARIA

GOBIERNO NACIONAL

Paraguay de la gente

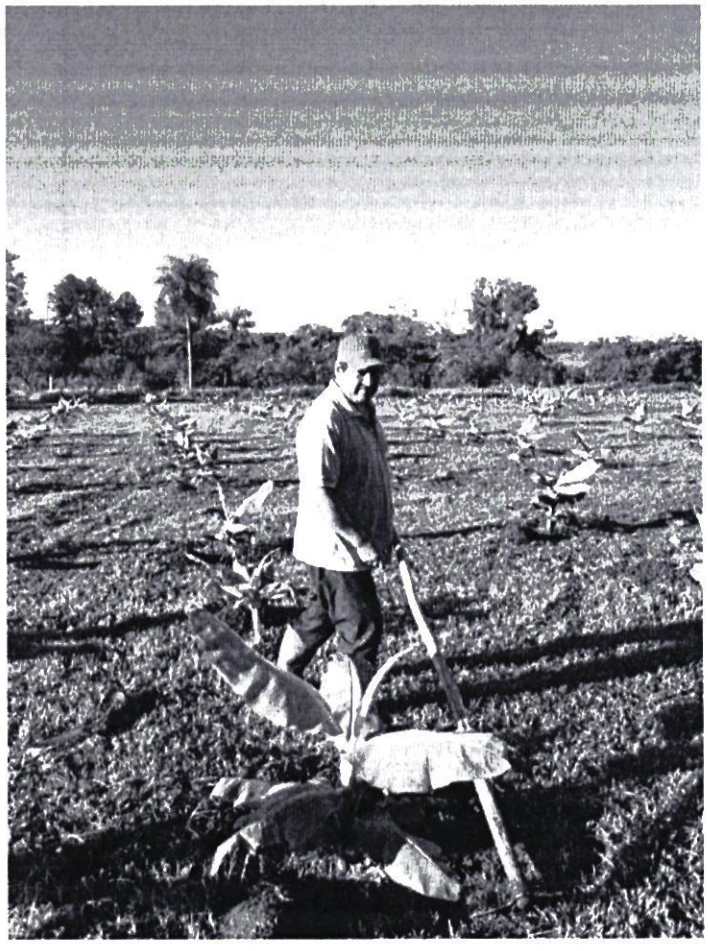

José Noguera. Cuidados culturales.
Localidad: Esc. Agr. Caazapá
Fecha: 24/11/2022

ANEXO II-03: INFORME DE COMISIONAMIENTO INTERNACIONAL

Se eleva a consideración de las autoridades institucionales el presente informe de comisionamiento internacional, manifestando que los datos consignados son realizados en carácter de declaración jurada, quedando sometidos a los organismos de control.

Fecha del Informe	Resolución N°	N° del expediente:	Fecha del Expediente:
30/11/2022	767	8353	14/11/2022

Persona asignada a la comisión

Nombre y Apellido	C. I. C. N°	Funcionario/a	Firma
Juan Bautista Cristaldo Mareco	2.940.019	Si ■ No ☐	

Denominación del evento

XX EXPO FERIA DE LA NARANJA Y LA DIVERSIDAD PRODUCTIVA

País	Ciudad (es)	Lugar
Argentina	Bella Vista	Fincas de productores.

Fecha de inicio del Viaje	Fecha final del Viaje
---19-/-11--/-2022----	---20--/--11--/2022------

Descripción de las actividades realizadas

La comitiva fue recibida por autoridades locales del Municipio de Bella Vista en donde comenzamos un recorrido en las fincas de producción de la zona, a fin de intercambiar pareceres técnicos en cuando al manejo la producción frutihorticola de la zona destacando la producción de pimiento, tomates, arándanos, kiwi, cítricos que son especies producidas con fines comerciales y que están apuntando a la exportación de los mismos considerando los factores de buenas prácticas agrícolas en la cual desarrollan los sistemas de producción. En la oportunidad visitamos la Cooperativa Agropecuaria El Progreso Ltda. que está ubicado en la colonia Progreso, los cuales se dedican exclusivamente a la producción de tomates(redondos, peritas y cherry), pimientos rojos y verde, cítricos como el limón y la naranja. También visitamos El Panqueque SRL , la cual es una empresa familiar dedicada a la producción de Arándanos frescos de las variedades Farthing, Emerald, Snowchaser. La asociación provincial de pequeños productores correntinos con mas de 30 años de vida se dedican a la producción de limón, batata, mandioca, sandia, zapallos y además visitamos fincas de la cooperativa agropecuaria estrella ltda. que producen frutilla, chaucha, choclo, ají etc. Todas estas organizaciones de producción apuntan a una conversación para una eventual comercialización en el Paraguay canalizada a través del MAg y la Intendencia de Bella Vista – Corrientes.

V° B° Director, Director General o Máxima Autoridad	Firma: Aclaración: Sello: SENAVE	María Isabel Romero Gómez Ingeniera Agrónoma Mat. Prof. Nº 2.345

Zimbra: **gladys.canisa@senave.gov.py**

Encargado de despacho

De : fernando rios <fernando.rios@senave.gov.py> mar, 29 de nov de 2022 08:24

Asunto : Encargado de despacho

Para : dahiana.ovejero <dahiana.ovejero@senave.gov.py>, santiago benitez <santiago.benitez@senave.gov.py>, ada centurion <ada.centurion@senave.gov.py>, gladys.canisa <gladys.canisa@senave.gov.py>, maria romero <maria.romero@senave.gov.py>, cesar.rivas <cesar.rivas@senave.gov.py>

Por el presente se comunica que la Ing María Isabel Romero se encargará del despacho de la Dirección de Semillas en fechas del 29 de noviembre al 01 de diciembre del año en curso, en ausencia del titular por motivos de comisionamiento

Atentamente

Fernando Ríos Alvarenga
Director DISE

ANEXO II-01: INFORME DE COMISIONAMIENTO NACIONAL

Se eleva a consideración de las autoridades institucionales el presente informe de comisionamiento nacional, declarando que los datos consignados son realizados en caracter de Declaración Jurada, quedando sometidos a los organismos de control.

Fecha de Informe	Número y Fecha del Expediente
21/11/22	8323 11/11/22

PERSONA ASIGNADA A LA COMISIÓN

Nombre y Apellido	C.I. N°	Funcionario	Firma
JOSE IGNACIO IRALA GARCETE	2343916	Si [X] No [ ]	

Cargo	Personal
CHOFER PARA EL TRASLADO DE VALORES DEL DPTO. DE	Permanente [X] Contratado [ ] Otros [ ]

Teléfono	Correo Electrónico
0983 364 074 0971672165	jose.irala@senave.gov.py

FECHA DE VIAJE

Inicio	Final
15/11/22	18/11/22

MOVILIDAD

Publico [ ] Estado [X] Otros [ ]

Chofer asignado / Nombre	Orden de Trabajo Nro.	Km. Inicio	Km. Final
JOSE IGNACIO IRALA GARCETE	28029	367501	368777

INFORMACION GEOGRAFICA

Departamento(s)	Localidade(s)
SAN PEDRO	SANTA ROSA DEL AGUARAY - SAN ESTANISLAO.

DESCRIPCIÓN DE LAS TAREAS

Traslado de los funcionarios de la Direccion de Gestion de Personas la Señora Carolina Arevalos y el Señor Francisco Roman

OBSERVACIÓN (EN CASO DE MODIFICACIÓN EN RELACIÓN A LO SOLICITADO)

V° B° Director, Director General o Maxima	Firma: Aclaración: Sello:

SERVICIO NACIONAL DE CALIDAD Y SANIDAD VEGETAL Y DE SEMILLAS

Econ. Carlos Meza
Director
Dirección Administrativa





SENAVE

Servicio Nacional de Calidad y Sanidad Vegetal y de Semillas

Domicilio ASUNCION Telefax: 445769

ORDEN DE TRABAJO

Nº 28029

28029

☐ ORDINARIO

X ☐ EXTRAORDINARIO

Vehiculo Tipo: CAMIONETA Chapa: EAG-522 Nº de Orden Asignado 0

Marca y Modelo ISUZU Área Interior DOBLE

Conductor Autorizado: JOSE IGNACIO IRALA GARCETE

Días Estimados de la Misión: Desde 14/11/2022 Hasta 21/11/2022

Horas Estimadas de la Misión: Desde las 00:01 Hasta las 24:00

Km. de Salida: 367501 Km. de Vuelta

Km. estimados de Recorrido 1200 Km. Real Recorridos 368777

Consumo estimado x 100 Km: Lts. 12 12/6

TRABAJOS A REALIZAR:

TRASLADO DE LOS FUNCIONARIOS DE LA DIRECCION DE GESTION DE PERSONAS AL DEPARTAMENTO DE SAN PEDRO

DENTRO DEL TERRITORIO NACIONAL

ACOMPAÑA: CAROLINA AREVALOS, FRANCISCO ROMAN

Fecha: 14/11/2022

Responsable del área al que fue asignado el automotor

Lic. José Gamarra
Jefe Interino
Dpto. de Transporte

Lic. José Gamarra
Jefe Interino
Dpto. de Transporte

ES COPIA

GRAF. MONARCA S.R.L. - Tte. Fariña 813 - Tel./Fax: 495 772 - 449 103 - RUC: 80013965-8 - C.H.T. Nº 1.043
24 BI 50 X 3 (27.501 / 28.700) Octubre 2021

ANEXO II-01: INFORME DE COMISIONAMIENTO NACIONAL

Se eleva a consideración de las autoridades institucionales el presente informe de comisionamiento nacional, declarando que los datos consignados son realizados en carácter de Declaración Jurada, quedando sometidos a los organismos de control.

Fecha de Informe	Número y Fecha del Expediente
21/11/22	8336 14/11/22

PERSONA ASIGNADA A LA COMISIÓN

Nombre y Apellido	C.I. N°	Funcionario	Firma
JORGE RAFAEL BENITEZ GUERRERO	3421652	Si [X] No [ ]	

Cargo	Personal
CHOFER	Permanente [X] Contratado [ ] Otros [ ]

Teléfono	Correo Electrónico
0226-263674 0982 596071	jorge.benitez@senave.gov.py

FECHA DE VIAJE

Inicio	Final
14/11/22	18/11/22

MOVILIDAD

Público [ ] Estado [X] Otros [ ]

Chofer asignado / Nombre	Orden de Trabajo Nro.	Km. Inicio	Km. Final
JORGE RAFAEL BENITEZ GUERRERO	28517 /	354222 /	355480 /

INFORMACION GEOGRAFICA

Departamento(s)	Localidade(s)
ALTO PARANÁ - CAAGUAZÚ	YGUAZU - TEMBIAPORA.

DESCRIPCIÓN DE LAS TAREAS

Traslado de los funcionarios de la Secretaria General los Señores Esteban Areco y David Gonzalez y de la Secretaria de Planificación la Señora Olga Pavon y el Señor Feride Gonzalez

OBSERVACIÓN (EN CASO DE MODIFICACIÓN EN RELACIÓN A LO SOLICITADO)

La señora Olga Pavon no acompaño el comisionamiento

V° B° Director, Director General o Máxima	Firma: Aclaración: Econ. Carlos Meza Director Dirección Administrativa Sello:

SENAVE

Servicio Nacional de Calidad y Sanidad Vegetal y de Semillas

445769

Domicilio: ASUNCION Telefax:

ORDEN DE TRABAJO

Nº 28517 ***28517***

☐ ORDINARIO

X ☐ EXTRAORDINARIO

Vehiculo Tipo: D-MAX Chapa: EAG-608 Nº de Orden Asignado: 0

Marca y Modelo: ISUZU Área Interior: DOBLE

Conductor Autorizado: JORGE RAFAEL BENITEZ GUERRERO

Días Estimados de la Misión: Desde 11/11/2022 Hasta 21/11/2022

Horas Estimadas de la Misión: Desde las 00:01 Hasta las 24:00

Km. de Salida: 354222 Km. de Vuelta

Km. estimados de Recorrido: 1200 Km. Real Recorridos 355480

Consumo estimado x 100 Km: Lts. 12 1258

TRABAJOS A REALIZAR:

PARTICIPAR DE LA VISITA TECNICA DE SENASA ARGENTINA - FERIA HORTIPAR, Y DE LA REUNION DE JEFE DE OFICINAS REGIONALES EN EL DEPARTAMENTO DE CAAGUAZU Y ALTO PARANA DENTRO DEL TERRITORIO NACIONAL - FOZ DE YGUAZU (BRASIL)

ACOMPAÑAN: OLGA PAVON, FERILDE GONZALEZ, DAVID GONZALEZ, ESTEBAN ARECOS

Fecha: 11/11/2022

Responsable del área al que fue asignado el automotor

Lic. José Gamarra
Jefe Interino
Dpto. de Transporte

GRAF. MONARCA S.R.L. - Tte. Fariña 813 - Tel./Fax: 495 772 - 449 103 - RUC: 80013965-8 - C.I.T. 10.1043
24 BI 50 X 3 (27 501 / 28 700) Octubre 2021

Lic. José Gamarra
Jefe Interino
Dpto. de Transporte

ES COPIA



HORTIPAR



ANEXO II-01: INFORME DE COMISIONAMIENTO NACIONAL

Se eleva a consideración de las autoridades institucionales el presente informe de comisionamiento nacional, declarando que los datos consignados son realizados en carácter de Declaración Jurada, quedando sometidos a los organismos de control.

Fecha de Informe	Número y Fecha del Expediente
01/12/22	8279 10/11/22

PERSONA ASIGNADA A LA COMISIÓN

Nombre y Apellido	C.I. N°	Funcionario	Firma
CARLOS ALBERTO BOGARIN	1427828	Si [X] No [ ]	

Cargo	Personal
TECNICO	Permanente [X] Contratado [ ] Otros [ ]

Teléfono	Correo Electrónico
0975-606690 0975 606690	carlos.bogarin@senave.gov.py

FECHA DE VIAJE

Inicio	Final
23/11/22	24/11/22

MOVILIDAD

Público [ ] Estado [X] Otros [ ]

Chofer asignado / Nombre	Orden de Trabajo Nro.	Km. Inicio	Km. Final
Augustd Almada	24533	84754	OLrden abierta

INFORMACION GEOGRAFICA

Departamento(s)	Localidade(s)
ITAPÚA	CAPITÁN MIRANDA - NUEVA ALBORADA - SANTÍSIMA TRINIDAD DEL PARANÁ - SAN

DESCRIPCIÓN DE LAS TAREAS

Monitoreo, recebado de trampas y colecta de insectos de trampas tipo McPhail y trampas pegajosas establecido en Programa de Vigilancia de Moscas de la Fruta con énfasis en Drosophila Suzukii.

OBSERVACIÓN (EN CASO DE MODIFICACIÓN EN RELACIÓN A LO SOLICITADO)

V° B° Director, Director General o Máxima	Firma: Aclaración: Carmen Berni Ing. Agr. Reg. COSAVE PY-078 Sello:

Monitoreo, recebado de trampas McPhail y Cambio de trampas pegajosas dentro del Programa de Vigilancia de Moscas de la fruta

23-24/11/2022





Dirección General Técnica

Formato para Informes de actividades técnicas de comisionamiento

Corresponde a Expediente/OTA N°: 124/22

Código de actividad POA: 1.1.1.8.8

Fecha de la actividad: 23, 24/11/2022

Denominación de funcionarios participantes de la actividad: (nombre y apellido): Carlos Alberto Bogarin y Nelson Almada

Dependencia/Dirección/Área técnica del o los funcionario/s participante/s: Regional Itapúa Sur

Lugar/es de la actividad (Departamento/Localidad/Distrito): Distritos de San Juan del Paraná, Cambyreta, Nueva Alborada, Capitán Miranda, Santísima Trinidad del Paraná, San Pedro del Paraná y José Leandro Oviedo

Descripción de la actividad:

- Para que fue realizada (objetivo)

Acciones en el Marco del Programa de Vigilancia de Moscas de la fruta presente y exótica de importancia agrícola

- Si corresponde a una actividad de seguimiento/acompañamiento/de oficio.

Actividad de seguimiento

- Resultados de la actividad (informe, acta, toma de muestra, otros).

Recebado y Colecta de insectos de trampas tipo McPhail, cambio de trampas pegajosas. Los insectos colectados serán remitidos al Laboratorio de la Institución para su análisis

- Áreas vinculadas a la actividad (DL, DPV, otros).

DPV

- Describir datos relevantes de manera clara y objetiva.

1.- Detección: Determinar si las especies están presentes en un área. **2.- Delimitación:** Determinar los límites del área considerada como infestada o libre de la plaga **3.-Trampeo:** Verificar de manera continua las características de una población plaga, incluidas la fluctuación estacional de la población, la abundancia relativa, la secuencia de huéspedes y otras características.

- Cualquier otro dato técnico no citado más arriba.

Registro fotográfico:

Recomendaciones: (si corresponde o aplica dependiendo de la actividad)

Este informe debe ser presentado en el plazo de 5 días hábiles después de terminada la actividad y estará vinculado como requisito a nuevas solicitudes de viáticos presentados por el o los funcionario/s participantes.

SENAVE

Servicio Nacional de Calidad y Sanidad Vegetal y de Semillas

445769

Domicilio: ASUNCION Telefax: .....

ORDEN DE TRABAJO

Nº 024533

☐ ORDINARIO ***24533***

X ☐ EXTRAORDINARIO

Vehículo Tipo: CAMIONETA Chapa: AACZ-218 Nº de Orden Asignado: 0

Marca y Modelo: MITSUBISHI Área Interior: DOBLE

Conductor Autorizado: FRANCISCO ARRUA MAIDANA

Días Estimados de la Misión: Desde 1 / 11 / 2022 Hasta 30 / 11 / 2022

Horas Estimadas de la Misión: Desde las 00:01 Hasta las 24:00

Km. de Salida: 84754 Km. de Vuelta .....

Km. estimados de Recorrido: 2000 Km. Real Recorridos .....

Consumo estimado x 100 Km: Lts 12

TRABAJOS A REALIZAR:

ACTIVIDADES REFERENTES A LA OFICINA REGIONAL DE ITAPUA SUR DEL SENAVE - APOYO EN EL TRASLADO DE LOS FUNCIONARIOS DEL SENAVE.

DENTRO DEL TERRITORIO NACIONAL

PUEDEN CONDUCIR: CARLOS BOGARIN, DIEGO CASCO, AGUSTO ALMADA, EVELIA OCAMPOS QUEDA, BRUNO PEREIRA, JUAN SETRINI, ROLANDO SANABRIA, FABIO CORONEL, MARCOS SALINAS

Fecha: 1 / 11 / 2022

SERVICIO NACIONAL DE CALIDAD Y SANIDAD VEGETAL Y DE SEMILLAS DEPARTAMENTO TRANSPORTE

Responsable del área al que fue asignado el automotor

José Zamarra
Jefe Interino
Dpto. de Transporte

GRAF. MONARCA S.R.L. - Tte. Fariña 813 - Tel./Fax: 495 772 - 449 103 - RUC: 80013965-8 - C.H.K.N. 1.046
100 Bl. 50 X 3 (20.001 / 25.000) Octubre 2018

SERVICIO NACIONAL DE CALIDAD Y SANIDAD VEGETAL Y DE SEMILLAS DEPARTAMENTO TRANSPORTE SENAVE

Lic. José [illegible]
Jefe [illegible]
Dpto. de Transporte

ES COPIA

Direccion de Oficinas Regionales

Orden de Trabajo

N° 124

Emitida el: 22/11/22 Exp

Emitido por: ***REGIONAL ITAPUA SUR***

ASIGNACION DE LA ACTIVIDAD	
Para la Oficina:	REGIONAL ITAPUA SUR
Tipo de Actividad	Programa de Vigilancia de Mosca de importancia agricola.
Empresa	
Proposito	Monitoreo, recebado de trampas McPhail, cambio de trampas pegajosas, colecta de insectos para su remision al Laboratorio

Periodo del Trabajo	23/11/22 al 24/11/22
Fecha Limite p/ informar	30/11/22
Fecha Informada:	

Aprobado por: ***CARLOS ALBERTO BOGARIN***

Fecha Aprobacion ***01/12/22***

ANEXO II-01: INFORME DE COMISIONAMIENTO NACIONAL

Se eleva a consideración de las autoridades institucionales el presente informe de comisionamiento nacional, declarando que los datos consignados son realizados en carácter de Declaración Jurada, quedando sometidos a los organismos de control.

Fecha de Informe	Número y Fecha del Expediente
02/12/22	8279 10/11/22

PERSONA ASIGNADA A LA COMISIÓN

Nombre y Apellido	C.I. N°	Funcionario	Firma
NELSON AUGUSTO ALMADA MELGAREJO	3486295	Si [X] No [ ]	

Cargo	Personal
AUXILIAR TECNICO	Permanente [X] Contratado [ ] Otros [ ]

Teléfono	Correo Electrónico
0985322436	nelson.almada@senave.gov.py

FECHA DE VIAJE

Inicio	Final
23/11/22	24/11/22

MOVILIDAD

Público [ ] Estado [X] Otros [ ]

Chofer asignado / Nombre	Orden de Trabajo Nro.	Km. Inicio	Km. Final
NELSON A. ALMADA	24533	84754	ORDEN ABIERTA

INFORMACION GEOGRAFICA

Departamento(s)	Localidade(s)
ITAPÚA	CAPITÁN MIRANDA - NUEVA ALBORADA - SANTÍSIMA TRINIDAD DEL PARANÁ - SAN

DESCRIPCIÓN DE LAS TAREAS

Monitoreo, recebado de trampas y colecta de insectos de trampas tipo McPhail y trampas pegajosas establecido en Programa de Vigilancia de Moscas de la Fruta con énfasis en Drosophila Suzukii.

OBSERVACIÓN (EN CASO DE MODIFICACIÓN EN RELACIÓN A LO SOLICITADO)

V° B° Director, Director General o Máxima	Firma: Carmen Berni Aclaración: Ing. Agr. Sello: Reg. COSAVE PY-078

Dirección General Técnica

Formato para Informes de actividades técnicas de comisionamiento

Corresponde a Expediente/OTA N°: 124/22

Código de actividad POA: 1.1.1.8.8

Fecha de la actividad: 23, 24/11/2022

Denominación de funcionarios participantes de la actividad: (nombre y apellido): Nelson Almada y Carlos Bogarin.

Dependencia/Dirección/Área técnica del o los funcionario/s participante/s: Regional Itapúa Sur

Lugar/es de la actividad (Departamento/Localidad/Distrito): Distritos de San Juan del Paraná, Cambyreta, Nueva Alborada, Capitán Miranda, Santísima Trinidad del Paraná, San Pedro del Paraná y José Leandro Oviedo

Descripción de la actividad:

- Para que fue realizada (objetivo)

Acciones en el Marco del Programa de Vigilancia de Moscas de la fruta presente y exótica de importancia agrícola

- Si corresponde a una actividad de seguimiento/acompañamiento/de oficio.

Actividad de seguimiento

- Resultados de la actividad (informe, acta, toma de muestra, otros).

Recebado y Colecta de insectos de trampas tipo McPhail, cambio de trampas pegajosas. Los insectos colectados serán remitidos al Laboratorio de la Institución para su análisis

- Áreas vinculadas a la actividad (DL, DPV, otros).

DPV

- Describir datos relevantes de manera clara y objetiva.

1.- Detección: Determinar si las especies están presentes en un área. **2.- Delimitación:** Determinar los límites del área considerada como infestada o libre de la plaga **3.-Trampeo:** Verificar de manera continua las características de una población plaga, incluidas la fluctuación estacional de la población, la abundancia relativa, la secuencia de huéspedes y otras características.

- Cualquier otro dato técnico no citado más arriba.

Registro fotográfico:

Recomendaciones: (si corresponde o aplica dependiendo de la actividad)

Este informe debe ser presentado en el plazo de 5 días hábiles después de terminada la actividad y estará vinculado como requisito a nuevas solicitudes de viáticos presentados por el o los funcionario/s participantes.

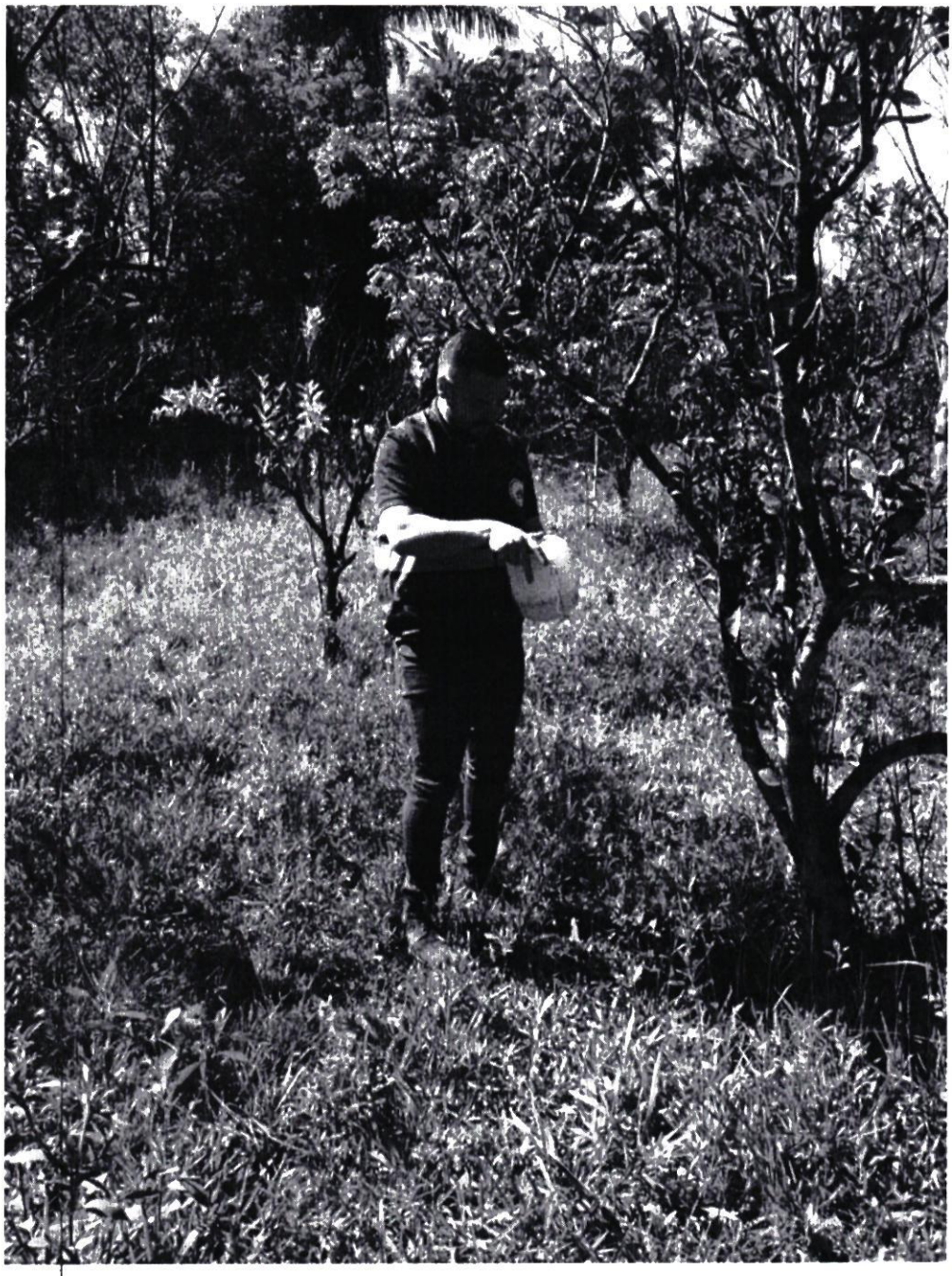

Monitoreo, recebado de trampas McPhail y Cambio de trampas pegajosas dentro del Programa de Vigilancia de Moscas de la fruta

23-24/11/2022





Direccion de Oficinas Regionales

Orden de Trabajo

N° 124

Emitida el: 22/11/22

Exp

Emitido por: ***REGIONAL ITAPUA SUR***

ASIGNACION DE LA ACTIVIDAD

Para la Oficina: REGIONAL ITAPUA SUR

Tipo de Actividad: Programa de Vigilancia de Mosca de importancia agrícola.

Empresa

Proposito: Monitoreo, recebado de trampas McPhail, cambio de trampas pegajosas, colecta de insectos para su remision al Laboratorio

Periodo del Trabajo: 23/11/22 al 24/11/22

Fecha Limite p/ informar: 30/11/22

Fecha Informada:

Aprobado por: ***CARLOS ALBERTO BOGARIN***

Fecha Aprobacion ***01/12/22***

SENAVE

Servicio Nacional de Calidad y Sanidad Vegetal y de Semillas

Domicilio: ASUNCION Telefax: 445769

ORDEN DE TRABAJO

Nº 024533

24533

☐ ORDINARIO

X ☐ EXTRAORDINARIO

Vehículo Tipo: CAMIONETA Chapa: AACZ-218 Nº de Orden Asignado: 0

Marca y Modelo: MITSUBISHI Área Interior: DOBLE

Conductor Autorizado: FRANCISCO ARRUA MAIDANA

Días Estimados de la Misión: Desde 1 / 11 / 2022 Hasta 30 / 11 / 2022

Horas Estimadas de la Misión: Desde las 00:01 Hasta las 24:00

Km. de Salida: 84754 Km. de Vuelta

Km. estimados de Recorrido: 3000 Km. Real Recorridos

Consumo estimado x 100 Km: Lts 12

TRABAJOS A REALIZAR:

ACTIVIDADES REFERENTES A LA OFICINA REGIONAL DE ITAPUA SUR DEL SENAVE - APOYO EN EL TRASTADO DE LOS FUNCIONARIOS DEL SENAVE.

DENTRO DEL TERRITORIO NACIONAL

PUEDEN CONDUCIR: CARLOS BOGARIN, DIEGO CASCO, AGUSTO ALMADA, EVELIA OCAMPOS OJEDA, MAURO PEREIRA, JUAN SETRINI, ROLANDO SANABRIA, FABIO CORONEL, MARCOS SALINAS

Fecha: 1 / 11 / 2022

Responsable del área al que fue asignado el automotor

Luis José Gamarra
Jefe Interino
Dpto. de Transporte

SERVICIO NACIONAL DE CALIDAD Y SANIDAD VEGETAL Y DE SEMILLAS DEPARTAMENTO TRANSPORTE

GRAF. MONARCA S.R.L. - Tte. Fariña 813 - Tel./Fax: 495 772 - 449 103 - RUC: 80013965-8 - C.H.T. Nº 1.016
100 Bl. 50 X 3 (20.001 / 25.000) Octubre 2018

ES COPIA

ANEXO II-01: INFORME DE COMISIONAMIENTO NACIONAL

Se eleva a consideración de las autoridades institucionales el presente informe de comisionamiento nacional, declarando que los datos consignados son realizados en carácter de Declaración Jurada, quedando sometidos a los organismos de control.

Fecha de Informe	Número y Fecha del Expediente
21/11/22	8355 14/11/22

PERSONA ASIGNADA A LA COMISIÓN

Nombre y Apellido	C.I. N°	Funcionario	Firma
OSCAR LUIS AVALOS MENDEZ	2892080	Si [X] No [ ]	

Cargo	Personal
CHOFER	Permanente [X] Contratado [ ] Otros [ ]

Teléfono	Correo Electrónico
0994215861	oscar.avalos@senave.gov.py

FECHA DE VIAJE

Inicio	Final
15/11/22	18/11/22

MOVILIDAD

Público [ ] Estado [X] Otros [ ]

Chofer asignado / Nombre	Orden de Trabajo Nro.	Km. Inicio	Km. Final
OSCAR LUIS AVALOS MENDEZ	23299	358126	359215

INFORMACION GEOGRAFICA

Departamento(s)	Localidade(s)
ALTO PARANÁ	CIUDAD DEL ESTE.

DESCRIPCIÓN DE LAS TAREAS

Traslado de las funcionarias de la Unidad de Registro las Sras. Lorenza Cardozo y Saturnina Montania

OBSERVACIÓN (EN CASO DE MODIFICACIÓN EN RELACIÓN A LO SOLICITADO)

V° B° Director, Director General o Máxima	Firma: Aclaración: Sello:

Econ. Carlos Meza
Director
Dirección Administrativa







SENAVE

Servicio Nacional de Calidad y Sanidad Vegetal y de Semillas

Domicilio ASUNCION Telefax: 445769

ORDEN DE TRABAJO

Nº 023299

23299

☐ ORDINARIO

X ☐ EXTRAORDINARIO

Vehiculo Tipo: CAMIONETA Chapa: EAG-531 Nº de Orden Asignado 0

Marca y Modelo: ISUZU Área Interior DOBLE

Conductor Autorizado: OSCAR LUIS AVALOS MENDEZ

Días Estimados de la Misión: Desde 14 / 11 / 2022 Hasta 21 / 11 / 2022

Horas Estimadas de la Misión: Desde las 00:01 Hasta las 24:00

Km. de Salida: 358126 Km. de Vuelta 359215

Km. estimados de Recorrido: 1200 Km. Real Recorridos 1089

Consumo estimado x 100 Km: Lts. 12

TRABAJOS A REALIZAR:

TRASLDO DE LAS FUNCIONARIAS DE LA DIRECCION GENERAL TECNICA - UNIDAD DE REGISTRO EN EL DEPARTAMENTO DE ALTO PARANA

DENTRO DEL TERRITORIO NACIONAL

ACOMPAÑAN: LORENZA CARDOZO, SATURNINA MONTANIA

Fecha: 14 / 11 / 2022

Responsable del área al que fue asignado el automotor

Lic. José Gamarra
Jefe Interino
Dpto. de Transporte

SERVICIO NACIONAL DE CALIDAD Y SANIDAD VEGETAL Y DE SEMILLAS DEPARTAMENTO TRANSPORTE SENAVE

GRAF. MONARCA S.R.L. - Tte. Fariña 813 - Tel./Fax: 495 772 - 449 103 - RUC: 80013955-8 - C.H.T. Nº 1.043
100 Bl. 50 X 3 (20.001 / 25.000) Octubre 2018

Lic. José Gamarra
Jefe Interino
Dpto. de Transporte

ES COPIA

ANEXO II-01: INFORME DE COMISIONAMIENTO NACIONAL

Se eleva a consideración de las autoridades institucionales el presente informe de comisionamiento nacional, declarando que los datos consignados son realizados en caracter de Declaración Jurada, quedando sometidos a los organismos de control.

Fecha de Informe	Número y Fecha del Expediente
21/11/22	8324 11/11/22

PERSONA ASIGNADA A LA COMISIÓN

Nombre y Apellido	C.I. N°	Funcionario	Firma
NESTOR ALBINO CARDOZO PESOA	1526523	Si [X] No [ ]	

Cargo	Personal
CHOFER	Permanente [X] Contratado [ ] Otros [ ]

Teléfono	Correo Electrónico
021961469 0981197939	nestor.cardozo@senave.gov.py

FECHA DE VIAJE

Inicio	Final
15/11/22	18/11/22

MOVILIDAD

Publico [ ] Estado [X] Otros [ ]

Chofer asignado / Nombre	Orden de Trabajo Nro.	Km. Inicio	Km. Final
NESTOR ALBINO CARDOZO PESOA	28119	252876	253690

INFORMACION GEOGRAFICA

Departamento(s)	Localidade(s)
CAAGUAZÚ - GUAIRÁ - CAAZAPÁ	CORONEL OVIEDO - VILLARRICA - SAN JUAN NEPOMUCENO.

DESCRIPCIÓN DE LAS TAREAS

Traslado de los funcionarios de la Auditoria Interna Institucional los Señores Oscar Benegas y Ramiro Soto

OBSERVACIÓN (EN CASO DE MODIFICACIÓN EN RELACIÓN A LO SOLICITADO)

V° B° Director, Director General o Máxima	Firma: Aclaración: Sello:

Ricar Carlos Meza
Director

SENAVE

Servicio Nacional de Calidad y Sanidad Vegetal y de Semillas

Domicilio ASUNCION Telefax: 445769

ORDEN DE TRABAJO

Nº 28119

28119

☐ ORDINARIO

X ☐ EXTRAORDINARIO

Vehículo Tipo: CAMIONETA Chapa: EAJ-499 Nº de Orden Asignado 0

Marca y Modelo: MITSUBISHI Área Interior DOBLE

Conductor Autorizado: NESTOR ALBINO CARDOZO PESOA

Dias Estimados de la Misión: Desde 14 / 11 / 2022 Hasta 21 / 11 / 2022

Horas Estimadas de la Misión: Desde las 00:01 Hasta las 24:00

Km. de Salida: 252876 Km. de Vuelta

Km. estimados de Recorrido: 800 Km. Real Recorridos 253690 814

Consumo estimado x 100 Km: Lts. 12

TRABAJOS A REALIZAR:

TRASLADO DE LOS FUNCIONARIOS DE LA AUDITORIA INTERNA INSTITUCIONAL A LOS DEPARTAMENTOS DE CAAGUAZÚ, GUAIRA Y CAAZAPA

DENTRO DEL TERRITORIO NACIONAL

ACOMPAÑAN: OSCAR BENEGAS, RAMIRO SOTO

Fecha: 14 / 11 / 2022

Responsable del área al que fue asignado el automotor

Lic. José Gamarra
Jefe Interino
Dpto. de Transporte

ES COPIA

GRAF. MONARCA S.R.L. - Tte. Fariña 813 - Tel./Fax: 495.772 - 449.103 - RUC: 80013[illegible]
24 Bl. 50 X 3 (27.501 / 28.700) Octubre 2021




SENAVE



ANEXO II-01: INFORME DE COMISIONAMIENTO NACIONAL

Se eleva a consideración de las autoridades institucionales el presente informe de comisionamiento nacional, declarando que los datos consignados son realizados en carácter de Declaración Jurada, quedando sometidos a los organismos de control.

Fecha de Informe	Número y Fecha del Expediente
24/11/22	8340 14/11/22

PERSONA ASIGNADA A LA COMISIÓN

Nombre y Apellido	C.I. N°	Funcionario	Firma
JAIME ARIEL AREVALO GUTIERREZ	4869544	Si [X] No [ ]	

Cargo	Personal
AUXILIAR DE SERVICIOS	Permanente [X] Contratado [ ] Otros [ ]

Teléfono	Correo Electrónico
0985 396 725	jaime.arevalo@senave.gov.py

FECHA DE VIAJE

Inicio	Final
14/11/22	18/11/22

MOVILIDAD

Publico [ ] Estado [X] Otros [ ]

Chofer asignado / Nombre	Orden de Trabajo Nro.	Km. Inicio	Km. Final
MIGUEL BURGOS	28472	471932	473209

INFORMACION GEOGRAFICA

Departamento(s)	Localidade(s)
AMAMBAY	PEDRO JUAN CABALLERO.

DESCRIPCIÓN DE LAS TAREAS

Trabajos de limpieza del predio que será la futura Sede Regional del SENAVE

OBSERVACIÓN (EN CASO DE MODIFICACIÓN EN RELACIÓN A LO SOLICITADO)

V° B° Director, Director General o Máxima	Firma: Aclaración: Sello:

Econ. Carlos Meza
Director
Dirección Administrativa

SENAVE

Servicio Nacional de Calidad y Sanidad Vegetal y de Semillas

Domicilio: ASUNCION Telefax: 445769

ORDEN DE TRABAJO

☐ ORDINARIO

X ☐ EXTRAORDINARIO

Nº 28472

28472

Vehiculo Tipo: CAMIONETA Chapa: BHY-004 Nº de Orden Asignado 0

Marca y Modelo: ISUZU Área Interior DOBLE

Conductor Autorizado: MIGUEL BURGOS

Dias Estimados de la Misión: Desde 11 / 11 / 2022 Hasta 21 / 11 / 2022

Horas Estimadas de la Misión: Desde las 00:01 Hasta las 24:00

Km. de Salida: 471932 Km. de Vuelta

Km. estimados de Recorrido 1500 Km. Real Recorridos 473209

Consumo estimado x 100 Km: Lts. 12 12 / 1

TRABAJOS A REALIZAR:

LIMPIEZA DE PREDIO DE LA FUTURA SEDE REGIONAL DE PEDRO JUAN CABALLERO DEL SENAVE EN EL DEPARTAMENTO DE AMAMBAY

DENTRO DLE TERRITORIO NACIONAL

ACOMPAÑAN: JAIME AREVALOS, DENIS MERELES, BLAS QUIROGA

Fecha: 11 / 11 / 2022

Responsable del área al que fue asignado el automotor

Lic. José Gamarra
Jefe Interino
Dpto. de Transporte

Lic. José Gamarra
Jefe Interino
Dpto. de Transporte

ES COPIA

GRAF. MONARCA S.R.L. - Tte. Fariña 813 - Tel./Fax: 495 772 - 449 103 - RUC: 80013965-8 - C.H.T. Nº 1.043
24 Bl. 50 X 3 (27.501 / 28.700) Octubre 2021




FARGO



ANEXO II-01: INFORME DE COMISIONAMIENTO NACIONAL

Se eleva a consideración de las autoridades institucionales el presente informe de comisionamiento nacional, declarando que los datos consignados son realizados en carácter de Declaración Jurada, quedando sometidos a los organismos de control.

Fecha de Informe	Número y Fecha del Expediente
24/11/22	8340 14/11/22

PERSONA ASIGNADA A LA COMISIÓN

Nombre y Apellido	C.I. N°	Funcionario	Firma
BLAS ALSIRIO QUIROGA TORRES	2385157	Si [X] No [ ]	Blas A. Quiroga

Cargo	Personal
AUXILIAR DE SERVICIOS-EX OFAT PARAGUARI	Permanente [X] Contratado [ ] Otros [ ]

Teléfono	Correo Electrónico
(0981)642112	blas.quiroga@senave.gov.py

FECHA DE VIAJE

Inicio	Final
14/11/22	18/11/22

MOVILIDAD

Público [ ] Estado [X] Otros [ ]

Chofer asignado / Nombre	Orden de Trabajo Nro.	Km. Inicio	Km. Final
MIGUEL BURGOS	28472	471932	473209

INFORMACION GEOGRAFICA

Departamento(s)	Localidade(s)
AMAMBAY	PEDRO JUAN CABALLERO.

DESCRIPCIÓN DE LAS TAREAS

Trabajos de limpieza del predio que será la futura Sede Regional del SENAVE.

OBSERVACIÓN (EN CASO DE MODIFICACIÓN EN RELACIÓN A LO SOLICITADO)

V° B° Director, Director General o Máxima	Firma: Aclaración: Sello:

Econ. Carlos Meza
Director
Dirección Administrativa

SENAVE

Servicio Nacional de Calidad y Sanidad Vegetal y de Semillas

Domicilio ASUNCION Telefax: 445769

ORDEN DE TRABAJO

☐ ORDINARIO Nº 28472

28472

X ☐ EXTRAORDINARIO

Vehiculo Tipo: CAMIONETA Chapa: BHY-004 Nº de Orden Asignado 0

Marca y Modelo: ISUZU Área Interior DOBLE

Conductor Autorizado: MIGUEL BURGOS

Días Estimados de la Misión: Desde 11/11/2022 Hasta 21/11/2022

Horas Estimadas de la Misión: Desde las 00:01 Hasta las 24:00

Km. de Salida: 471932 Km. de Vuelta

Km. estimados de Recorrido 1500 Km. Real Recorridos 473209

Consumo estimado x 100 Km: Lts. 12 12 / 1

TRABAJOS A REALIZAR:

LIMPIEZA DE PREDIO DE LA FUTURA SEDE REGIONAL DE PEDRO JUAN CABALLERO DEL SENAVE EN EL DEPARTAMENTO DE AMAMBAY

DENTRO DLE TERRITORIO NACIONAL

ACOMPAÑAN: JAIME AREVALOS, DENIS MERELES, BLAS QUIROGA

Fecha: 11/11/2022

Responsable del área al que fue asignado el automotor

Lic. José Gamarra
Jefe Interino
Dpto. de Transporte

GRAF MONARCA S.R.L. - Tte. Fariña 813 - Tel./Fax: 495 772 - 449 103 - RUC: 80013965-8 - C.H.T. Nº 1.043
24 Bl 50 X 3 (27.501 / 28.700) Octubre 2021

Lic. José Gamarra
Jefe Interino
Dpto. de Transporte

ES COPIA

Lic. José Gamarra
Jefe Interino
Dpto. de Transporte




FARGO



ANEXO II-01: INFORME DE COMISIONAMIENTO NACIONAL

Se eleva a consideración de las autoridades institucionales el presente informe de comisionamiento nacional, declarando que los datos consignados son realizados en carácter de Declaración Jurada, quedando sometidos a los organismos de control

Fecha de Informe	Número y Fecha del Expediente
24/11/22	8340 14/11/22

PERSONA ASIGNADA A LA COMISIÓN

Nombre y Apellido	C.I. N°	Funcionario	Firma
MIGUEL ANGEL BURGOS MARECOS	2115895	Si [X] No [ ]	

Cargo	Personal
AUXILIAR DE SERVICIOS	Permanente [X] Contratado [ ] Otros [ ]

Teléfono	Correo Electrónico
021-512076/0991858553 0981677774	miguel.burgos@senave.gov.py

FECHA DE VIAJE

Inicio	Final
14/11/22	18/11/22

MOVILIDAD

Publico [ ] Estado [X] Otros [ ]

Chofer asignado / Nombre	Orden de Trabajo Nro.	Km. Inicio	Km. Final
MIGUEL BURGOS	28472	471932	473209

INFORMACION GEOGRAFICA

Departamento(s)	Localidade(s)
AMAMBAY	PEDRO JUAN CABALLERO.

DESCRIPCIÓN DE LAS TAREAS

Trabajos de limpieza del predio que será la futura Sede Regional del SENAVE

OBSERVACIÓN (EN CASO DE MODIFICACIÓN EN RELACIÓN A LO SOLICITADO)

V° B° Director, Director General o Máxima	Firma: Aclaración: Econ. Carlos Meza Sello: Director Dirección Administrativa

SENAVE

Servicio Nacional de Calidad y Sanidad Vegetal y de Semillas

Domicilio ASUNCION Telefax: 445769

ORDEN DE TRABAJO

☐ ORDINARIO Nº 28472

X ☐ EXTRAORDINARIO ***28472***

Vehiculo Tipo: CAMIONETA Chapa: EHY-004 Nº de Orden Asignado 0

Marca y Modelo: ISUZU Área Interior DOBLE

Conductor Autorizado: MIGUEL BURGOS

Días Estimados de la Misión: Desde 11/11/2022 Hasta 21/11/2022

Horas Estimadas de la Misión: Desde las 00:01 Hasta las 24:00

Km. de Salida: 471932 Km. de Vuelta

Km. estimados de Recorrido 1500 Km. Real Recorridos 473209

Consumo estimado x 100 Km: Lts. 12 12/1

TRABAJOS A REALIZAR:

LIMPIEZA DE PREDIO DE LA FUTURA SEDE REGIONAL DE PEDRO JUAN CABALLERO DEL SENAVE EN EL DEPARTAMENTO DE AMAMBAY

DENTRO DLE TERRITORIO NACIONAL

ACOMPAÑAN: JAIME AREVALOS, DENIS MERELES, BIAS QUIROGA

Fecha: 11/11/2022

Responsable del área al que fue asignado el automotor

Lic. José Gamarra
Jefe Interino
Dpto. de Transporte

GRAF. MONARCA S.R.L. - Tte. Fariña 813 - Tel./Fax: 495 772 - 449 103 - RUC: 80013965-8 - C.H.T. Nº 1.043
24 Bl. 50 X 3 (27.501 / 28.700) Octubre 2021

Lic. José Gamarra
Jefe Interino
Dpto. de Transporte

ES COPIA




FARGO



ANEXO II-01: INFORME DE COMISIONAMIENTO NACIONAL

Se eleva a consideración de las autoridades institucionales el presente informe de comisionamiento nacional, declarando que los datos consignados son realizados en carácter de Declaración Jurada, quedando sometidos a los organismos de control

Fecha de Informe	Número y Fecha del Expediente
24/11/22	8340 14/11/22

PERSONA ASIGNADA A LA COMISIÓN

Nombre y Apellido	C.I. N°	Funcionario	Firma
DENIS ANTONIO MERELES	3339591	Si [X] No [ ]	

Cargo	Personal
A CUMPLIR FUNCIONES EN EL DPTO. DE SERVICIOS	Permanente [X] Contratado [ ] Otros [ ]

Teléfono	Correo Electrónico
0982476466	denis.mereles@senave.gov.py

FECHA DE VIAJE

Inicio	Final
14/11/22	18/11/22

MOVILIDAD

Publico [ ] Estado [X] Otros [ ]

Chofer asignado / Nombre	Orden de Trabajo Nro.	Km. Inicio	Km. Final
MIGUEL BURGOS	28472	471932	473209

INFORMACION GEOGRAFICA

Departamento(s)	Localidade(s)
AMAMBAY	PEDRO JUAN CABALLERO.

DESCRIPCIÓN DE LAS TAREAS

Trabajos de limpieza del predio que será la futura Sede Regional del SENAVE.

OBSERVACIÓN (EN CASO DE MODIFICACIÓN EN RELACIÓN A LO SOLICITADO)

V° B° Director, Director General o Máxima	Firma: Aclaración: Ecom. Carlos Meza Director Administrativa Sello:

SENAVE

Servicio Nacional de Calidad y Sanidad Vegetal y de Semillas

Domicilio: ASUNCION Telefax: 445769

ORDEN DE TRABAJO

Nº 28472

☐ ORDINARIO

28472

X ☐ EXTRAORDINARIO

Vehiculo Tipo: CAMIONETA Chapa: EHV-004 Nº de Orden Asignado: 0

Marca y Modelo: ISUZU Área Interior: DOBLE

Conductor Autorizado: MIGUEL BURGOS

Días Estimados de la Misión: Desde 11/11/2022 Hasta 21/11/2022

Horas Estimadas de la Misión: Desde las: 00:01 Hasta las: 24:00

Km. de Salida: 471932 Km. de Vuelta:

Km. estimados de Recorrido: 1500 Km. Real Recorridos: 473209 / 1277

Consumo estimado x 100 Km: Lts. 12

TRABAJOS A REALIZAR:

LIMPIEZA DE PREDIO DE LA FUTURA SEDE REGIONAL DE PEDRO JUAN CABALLERO DEL SENAVE EN EL DEPARTAMENTO DE AMAMBAY

DENTRO DLE TERRITORIO NACIONAL

ACOMPAÑAN: JAIME AREVALOS, DENIS MERELES, BIAS QUIROGA

Fecha: 11/11/2022

Responsable del área al que fue asignado el automotor

Lic. José Gamarra
Jefe Interino
Dpto. de Transporte

GRAF. MONARCA S.R.L. - Tte. Fariña 813 - Tel./Fax: 495.772 - 449.103 - RUC: 80013965-8 - C.H.T. Nº 1.043
24 Bl. 50 X 3 (27.501 / 28.700) Octubre 2021

Lic. José Gamarra
Jefe Interino
Dpto. de Transporte

ES COPIA




FARGO



ANEXO II-01: INFORME DE COMISIONAMIENTO NACIONAL

Se eleva a consideración de las autoridades institucionales el presente informe de comisionamiento nacional, declarando que los datos consignados son realizados en carácter de Declaración Jurada, quedando sometidos a los organismos de control.

Fecha de Informe	Número y Fecha del Expediente
28/11/2022	8338 14/11/22

PERSONA ASIGNADA A LA COMISIÓN

Nombre y Apellido	C.I. N°	Funcionario/a	Firma
Gerardo Gómez	3.782.772	Si ■ No ☐	

Cargo	Personal
Asistente	Permanente ☐ Contratado ☐ Otros ■

Teléfono	Correo Electrónico
----------	----------

FECHA DE VIAJE

Inicio	Final
14/11/2022	18/11/2022

MOVILIDAD

Público ☐ Estado ■ Otros ☐

Chofer asignado/ Nombre	Orden de Trabajo Nro.	Km. Inicio	Km. Final
Gerardo Gómez	28602	358980	Orden Abierta

INFORMACION GEOGRAFICA

Departamento (s)	Localidad (es)
Caaguazu, san pedro	DR. Juan Eulogio Estigarribia, yhu, capiibary y san rosa del aguaray

DESCRIPCIÓN DE LAS TAREAS

Realizar fiscalización y verificación en el marco de Transparencia, en los distritos de DR. Juan Eulogio Estigarribia, yhu, capiibary y san rosa del aguaray

OBSERVACIÓN (EN CASO DE MODIFICACION EN RELACION A LO SOLICITADO)

V° B° Director, Director General o Máxima Autoridad	Firma: Aclaración: Sello:

Abg. Marcelo Rojas, Titular
Secretaría de Gabinete
SENAVE

SENAVE

Servicio Nacional de Calidad y Sanidad Vegetal y de Semillas

Domicilio..... Telefax:.....

ORDEN DE TRABAJO

Nº 28602

☐ ORDINARIO

☐ EXTRAORDINARIO

Vehiculo Tipo: .....Chapa: ..... Nº de Orden Asignado.....

Marca y Modelo:..... Área Interior .....

Conductor Autorizado: .....

.....

Dias Estimados de la Misión: Desde...../...../..... Hasta...../...../.....

Horas Estimadas de la Misión: Desde las..... Hasta las.....

Km. de Salida: ...../..... Km. de Vuelta .....

Km. estimados de Recorrido:..... Km. Real Recorridos .....

Consumo estimado x 100 Km: Lts. .....

TRABAJOS A REALIZAR:

.....

.....

.....

.....

.....

.....

Fecha...../...../...../

.....

Responsable del área al que fue asignado el automotor

GRAF MONARCA S.R.L. - Tte. Fariña 813 - Tel./Fax: 495 772 - 449 103 - RUC. 80013965-8 - C.H.T. Nº 1.043
24 Bl 50 X 3 (27 501 / 28 700) Octubre 2021

Lic. José Gamarra
Jefe Interino
Dpto. de Transporte

ES COPIA

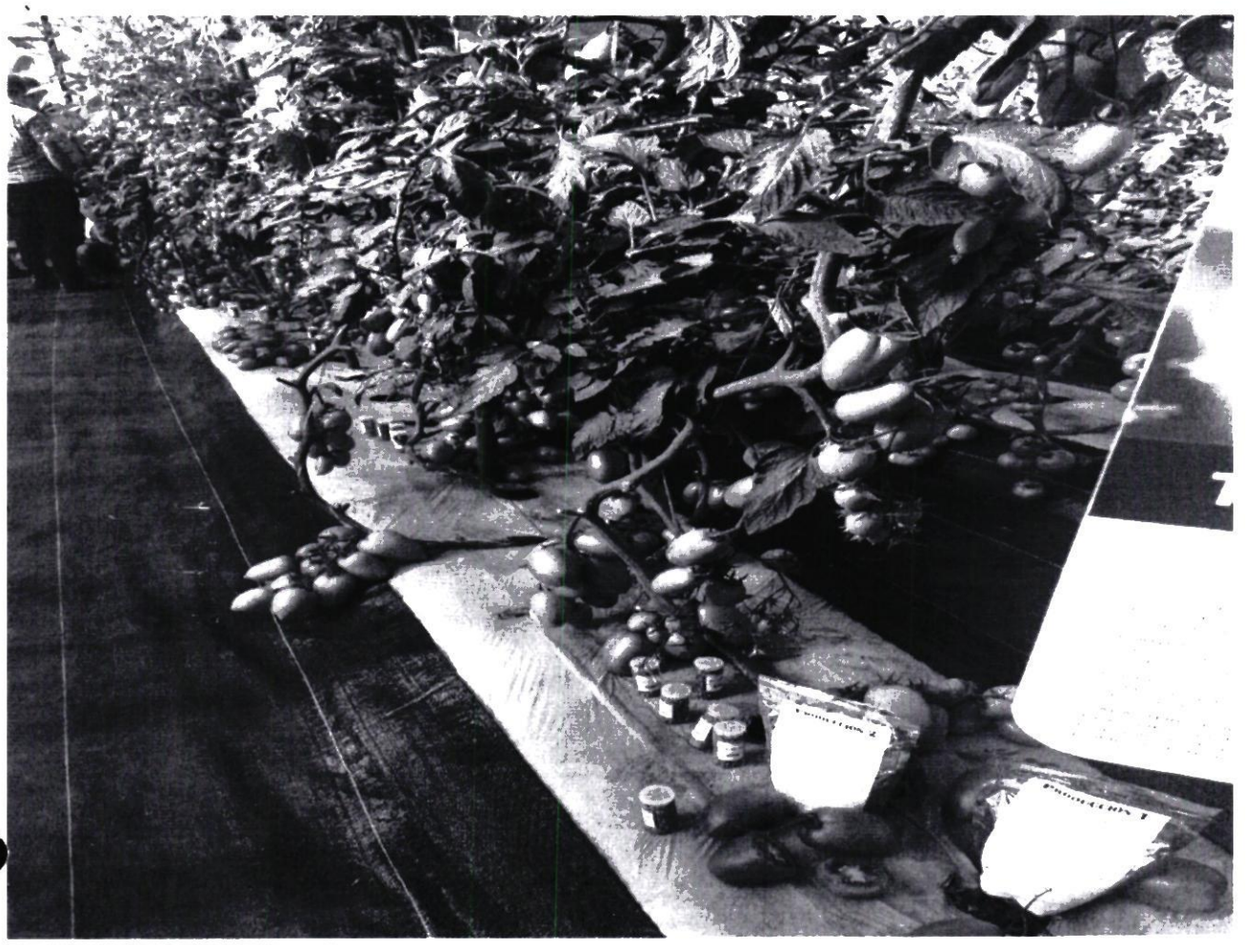



ANEXO II-01: INFORME DE COMISIONAMIENTO NACIONAL

Se eleva a consideración de las autoridades institucionales el presente informe de comisionamiento nacional, declarando que los datos consignados son realizados en carácter de Declaración Jurada, quedando sometidos a los organismos de control.

Fecha de Informe	Número y Fecha del Expediente
28/11/22	8338 14/11/22

PERSONA ASIGNADA A LA COMISIÓN

Nombre y Apellido	C.I. N°	Funcionario	Firma
PABLO WASHINGTON AYUB WASMOSY	929096	Si [X] No [ ]	

Cargo	Personal
ASISTENTE - APOYO A LA GESTIÓN DE LA SEC. DE	Permanente [ ] Contratado [ ] Otros [X]

Teléfono	Correo Electrónico
0981505678	pablo.ayub@senave.gov.py

FECHA DE VIAJE

Inicio	Final
14/11/22	18/11/22

MOVILIDAD

Público [ ] Estado [X] Otros [ ]

Chofer asignado / Nombre	Orden de Trabajo Nro.	Km. Inicio	Km. Final
Pablo Ayub	27829	267381	268983

INFORMACION GEOGRAFICA

Departamento(s)	Localidade(s)
CAAGUAZÚ - SAN PEDRO	DR. JUAN EULOGIO ESTIGARRIBIA - YHU - CAPIIBARY - SANTA ROSA DEL AGUARAY.

DESCRIPCIÓN DE LAS TAREAS

Para realizar traslado del Sr. Gerardo Gomez en los Distntos de Dr. Juan Eulogio Estigarribia Yhu, Capiibary y Santa Rosa del Aguaray - Departamento de Caaguazu y San Pedro

OBSERVACIÓN (EN CASO DE MODIFICACIÓN EN RELACIÓN A LO SOLICITADO)

V° B° Director, Director General o Máxima	Firma: Aclaración: Sello: Abg. Marcelo Rojas, Titular Secretaría de Gabinete SENAVE

SENAVE

Servicio Nacional de Calidad y Sanidad Vegetal y de Semillas

445769

Domicilio ASUNCION Telefax:

ORDEN DE TRABAJO

Nº 27829

27829

☐ ORDINARIO

X ☐ EXTRAORDINARIO

Vehiculo Tipo: D-MAX Chapa: EAG-510 Nº de Orden Asignado 0

Marca y Modelo: ISUZU Área Interior DOBLE

Conductor Autorizado: PABLO AYUB WASMOSY

Dias Estimados de la Misión: Desde 14 / 11 / 2022 Hasta 21 / 11 / 2022

Horas Estimadas de la Misión: Desde las 00:01 Hasta las 24:00

Km. de Salida 267381 Km. de Vuelta 268983

Km. estimados de Recorrido 1500 Km. Real Recorridos 1602

Consumo estimado x 100 Km: Lts. 12

TRABAJOS A REALIZAR:

ACTIVIDADES REFERENTES A LA SECRETARIA DE GABINETE DEL SENAVE

DENTRO DEL TERRITORIO NACIONAL

ACOMPAÑAN: EVA SEGOVIA, ANAHI PALACIOS, PUEDEN CONDUCIR: ARIEL PALACIOS, JUAN ESPINOLA

Fecha: 14 / 11 / 2022

Lic. José Gamarra
Jefe Interino
Dpto. de Transporte

Responsable del área al que es asignado el automotor

GRAF. MONARCA S.R.L. - Tte. Fariña 813 - Tel./Fax: 495 772 - 449 103 - RUC: 80013965-8
24 BI 50 X 3 (27.501 / 28.700) Octubre 2021

Lic. José Gamarra
Jefe Interino
Dpto. de Transporte

FIEL COPIA


SENAVE
SENAVE


MUNICIPALIDAD

ANEXO II-01: INFORME DE COMISIONAMIENTO NACIONAL

Se eleva a consideración de las autoridades institucionales el presente informe de comisionamiento nacional, declarando que los datos consignados son realizados en carácter de Declaración Jurada, quedando sometidos a los organismos de control.

Fecha de Informe	Número y Fecha del Expediente
16/11/22	8321 11/11/22

PERSONA ASIGNADA A LA COMISIÓN

Nombre y Apellido	C.I. N°	Funcionario	Firma
JAIME ARIEL AREVALO GUTIERREZ	4869544	Si [X] No [ ]	

Cargo	Personal
AUXILIAR DE SERVICIOS	Permanente [X] Contratado [ ] Otros [ ]

Teléfono	Correo Electrónico
0985 396 725	jaime.arevalo@senave.gov.py

FECHA DE VIAJE

Inicio	Final
12/11/22	12/11/22

MOVILIDAD

Publico [ ] Estado [X] Otros [ ]

Chofer asignado / Nombre	Orden de Trabajo Nro.	Km. Inicio	Km. Final
MIGUEL BURGOS	28741	471078	471932

INFORMACION GEOGRAFICA

Departamento(s)	Localidade(s)
CAAGUAZU	TEMBIAPORA.

DESCRIPCIÓN DE LAS TAREAS

Trabajos de traslado de cartelerias para ser entregadas a la Municipalidad de Tembiapora.

OBSERVACIÓN (EN CASO DE MODIFICACIÓN EN RELACIÓN A LO SOLICITADO)

V° B° Director, Director General o Máxima	Firma:
	Aclaración: Econ. Carlos Meza Director Dirección Administrativa
	Sello:

SENAVE

Servicio Nacional de Calidad y Sanidad Vegetal y de Semillas

Domicilio ASUNCION Telefax: 445769

ORDEN DE TRABAJO

Nº 28471

28471

☐ ORDINARIO

X ☐ EXTRAORDINARIO

Vehículo Tipo: CAMIONETA Chapa: BHY-004 Nº de Orden Asignado 0

Marca y Modelo: ISUZU Área Interior DOBLE

Conductor Autorizado: MIGUEL BURGOS

Días Estimados de la Misión: Desde 4 / 11 / 2022 Hasta 10 / 11 / 2022

Horas Estimadas de la Misión: Desde las 00:01 Hasta las 24:00

Km. de Salida: 471078 Km. de Vuelta 471932

Km. estimados de Recorrido: 1000 Km. Real Recorridos 854

Consumo estimado x 100 Km: Lts 12

TRABAJOS A REALIZAR:

APLICACION DE PRODUCTOS AGROQUIMICOS EN EL DEPARTAMENTO DE ALTO PARANA

DENTRO DEL TERRITORIO NACIONAL

ACOMPAÑA: JAIME AREVALOS

Fecha: 4 / 11 / 2022

SENAVE * SERVICIO NACIONAL DE CALIDAD Y SANIDAD VEGETAL Y DE SEMILLAS * DEPTO. TRANSPORTE

Lic. José Gamarra
Jefe Interino
Depto. de Transporte

Responsable del área al que fue asignado el automotor

GRAF. MONARCA S.R.L. - Tte. Fariña 813 - Tel./Fax: 495 772 - 449 103 - RUC: 80013963-8 - C.H.T. Nº 1.043
24 Bl. 50 X 3 (27.501 / 28.700) Octubre 2021

SENAVE * SERVICIO NACIONAL DE CALIDAD Y SANIDAD VEGETAL Y DE SEMILLAS * DEPTO. TRANSPORTE

Lic. José Gamarra
Jefe Interino
Depto. de Transporte



ANEXO II-01: INFORME DE COMISIONAMIENTO NACIONAL

Se eleva a consideración de las autoridades institucionales el presente informe de comisionamiento nacional, declarando que los datos consignados son realizados en carácter de Declaración Jurada, quedando sometidos a los organismos de control.

Fecha de Informe	Número y Fecha del Expediente
16/11/22	8321 11/11/22

PERSONA ASIGNADA A LA COMISIÓN

Nombre y Apellido	C.I. N°	Funcionario	Firma
MIGUEL ANGEL BURGOS MARECOS	2115895	Si [X] No [ ]	

Cargo	Personal
AUXILIAR DE SERVICIOS	Permanente [X] Contratado [ ] Otros [ ]

Teléfono	Correo Electrónico
021-512076/0991858553 0981677774	miguel.burgos@senave.gov.py

FECHA DE VIAJE

Inicio	Final
12/11/22	12/11/22

MOVILIDAD

Público [ ] Estado [X] Otros [ ]

Chofer asignado / Nombre	Orden de Trabajo Nro.	Km. Inicio	Km. Final
MIGUEL BURGOS	28471	471078	471932

INFORMACION GEOGRAFICA

Departamento(s)	Localidade(s)
CAAGUAZU	TEMBIAPORA.

DESCRIPCIÓN DE LAS TAREAS

Trabajos de traslado de cartelerias para ser entregadas a la Municipalidad de Tembiaporá.

OBSERVACIÓN (EN CASO DE MODIFICACIÓN EN RELACIÓN A LO SOLICITADO)

V° B° Director, Director General o Máxima	Firma: Aclaración: Econ. Carlos Meza Sello: Director Dirección Administrativa

SENAVE

Servicio Nacional de Calidad y Sanidad Vegetal y de Semillas

Domicilio: ASUNCION Telefax: 445769

ORDEN DE TRABAJO

Nº 28471

28471

☐ ORDINARIO

X ☐ EXTRAORDINARIO

Vehículo Tipo: CAMIONETA Chapa: BHY-004 Nº de Orden Asignado: 0

Marca y Modelo: ISUZU Área Interior: DOBLE

Conductor Autorizado: MIGUEL BURGOS

Días Estimados de la Misión: Desde 4 / 11 / 2022 Hasta 10 / 11 / 2022

Horas Estimadas de la Misión: Desde las 00:01 Hasta las 24:00

Km. de Salida: 471078 Km. de Vuelta: 471932

Km. estimados de Recorrido: 1000 Km. Real Recorridos: 854

Consumo estimado x 100 Km: Lts: 12

TRABAJOS A REALIZAR:

APLICACION DE PRODUCTOS AGROQUIMICOS EN EL DEPARTAMENTO DE ALTO PARANA

DENTRO DEL TERRITORIO NACIONAL

ACOMPAÑA: JAIME AREVALOS

Fecha: 4 / 11 / 2022

SENAVE · SERVICIO NACIONAL DE CALIDAD Y SANIDAD VEGETAL Y DE SEMILLAS · DEPTO. TRANSPORTE

Ing. José Gamarra
Jefe Interino
Dpto. de Transporte

Responsable del área al que fue asignado el automotor

GRAF. MONARCA S.R.L. - Tte. Fariña 813 - Tel./Fax: 495 772 - 449 103 - RUC: 80013965-8 - C.H.T. Nº 1.043
24 Bl. 50 X 3 (27.501 / 28.700) Octubre 2021

SENAVE · SERVICIO NACIONAL DE CALIDAD Y SANIDAD VEGETAL Y DE SEMILLAS · DEPTO. TRANSPORTE

Ing. José Gamarra
Jefe Interino
Dpto. de Transporte



ANEXO II-01: INFORME DE COMISIONAMIENTO NACIONAL

Se eleva a consideración de las autoridades institucionales el presente informe de comisionamiento nacional, declarando que los datos consignados son realizados en carácter de Declaración Jurada, quedando sometidos a los organismos de control.

Fecha de Informe	Número y Fecha del Expediente
28/11/2022	8278 10 11 2022

PERSONA ASIGNADA A LA COMISIÓN

Nombre y Apellido	C.I. N°	Funcionario/a	Firma
Isaias Molina	4.539.942	Si ■ No ☐	

Cargo	Personal
Tecnico	Permanente ☐ Contratado ■ Otros ☐

Teléfono	Correo Electrónico
0971132852	Isaias.molina@senave.gov.py

FECHA DE VIAJE

Inicio	Final
22/11/2022	25/11/2022

MOVILIDAD

Público ☐ Estado ■ Otros ☐

Chofer asignado/ Nombre	Orden de Trabajo Nro.	Km. Inicio	Km. Final
Isaias Molina	022981	189232	Orden abierta

INFORMACION GEOGRAFICA

Departamento (s)	Localidad (es)
Boqueron	CARMELO PERALTA-MARISCAL ESTIGARRIBIA - TENIENTE IRALA FERNANDEZ

DESCRIPCIÓN DE LAS TAREAS

Inpeccion de parcelas de evaluacion agronomica y de calidad de Brachiaria brizantha (Urochloa brizantha)

OBSERVACIÓN (EN CASO DE MODIFICACION EN RELACION A LO SOLICITADO)

V° B° Director, Director General o Máxima Autoridad	Firma: P. A.
	Aclaración: María Isabel Romero Gómez Ingeniera Agrónoma Mat. Prof. Nº 2.345
	Sello:

Fotografías





SENAVE

Servicio Nacional de Calidad y Sanidad Vegetal y de Semillas

Domicilio: ASUNCION ..... Telefax: 445789 .....

ORDEN DE TRABAJO

Nº 022981

☐ ORDINARIO

☐ EXTRAORDINARIO

Vehiculo Tipo: E-200 ..... Chapa: HAJ-605 ..... Nº de Orden Asignado: 0 .....

Marca y Modelo: MITSUBISHI ..... Área Interior: DOBLE .....

Conductor Autorizado: FERNANDO RIOS ALVARENGA .....

Dias Estimados de la Misión: Desde 8 / 11 / 2022 ..... Hasta 30 / 11 / 2022 .....

Horas Estimadas de la Misión: Desde las 00:01 ..... Hasta las 24:00 .....

Km. de Salida: [illegible] ..... Km. de Vuelta .....

Km. estimados de Recorrido: 3000 ..... Km. Real Recorridos .....

Consumo estimado x 100 Km: Lts. 12 .....

TRABAJOS A REALIZAR:

ACTIVIDADES REFERENTES A LA DIRECCION DE SEMILLAS DEL SENAVE

CENTRO DEL TERRITORIO NACIONAL

[illegible] CONDUCTORES: JORGE MOULAR, SANTIAGO BENITEZ, RUBEN BAEZ, CARLOS NOGUERA, [illegible] GONZALEZ, JUAN CRISTALDO, JORGE ARTEZ, FERNANDO [illegible], [illegible]

[illegible] CESAR CARRILLO, ADRIANA MERLES, [illegible] MARTINEZ, [illegible] GONZALEZ, ALVARO BIROLINI, NIDIA TALAVERA, FELISA GOMEZ, CAROLINA OCHOGINS, [illegible] NAVARRO, VILMA GOMEZ, ISABEL ROMERO, LUIS GAMARRA, CRISTEL GONZALEZ, ISMAEL FERNANDEZ

Fecha: 8 / 11 / 2022 .....

Responsable del área al que fue asignado el automotor

GRAF. MONARCA S.R.L. - Tte. Fariña 813 - Tel./Fax: 495 772 - 449 108 - RUC: 80013965-8 - C.H.T. N° 1.043
100 Bl. 50 X 3 (20.001 / 25.000) Octubre 2018

SERVICIO NACIONAL DE CALIDAD Y SANIDAD VEGETAL Y DE SEMILLAS
DEPARTAMENTO TRANSPORTE
SENAVE

[illegible] Gamarra
Jefe Interino
Dpto. de Transporte

ES COPIA

ANEXO II-01: INFORME DE COMISIONAMIENTO NACIONAL

Se eleva a consideración de las autoridades institucionales el presente informe de comisionamiento nacional, declarando que los datos consignados son realizados en carácter de Declaración Jurada, quedando sometidos a los organismos de control.

Fecha de Informe	Número y Fecha del Expediente
28/11/2022	8278 10/11/2022

PERSONA ASIGNADA A LA COMISIÓN

Nombre y Apellido	C.I. N°	Funcionario/a	Firma
Mónica Navarro Sosa	990.661	Si ■ No ☐	
Cargo	**Personal**		
Jefa de DRNPSyEH	Permanente ■	Contratado ☐	Otros ☐

Teléfono	Correo Electrónico
0981.0479.543	Monica.navarro@senave.gov.py

FECHA DE VIAJE

Inicio	Final
22/11/2022	25/11/2022

MOVILIDAD

Público ☐ Estado ■ Otros ☐

Chofer asignado/ Nombre	Orden de Trabajo Nro.	Km. Inicio	Km. Final
Isaías Molinas	22.981	189.232	Abierta

INFORMACION GEOGRAFICA

Departamento (s)	Localidad (es)
Departamento de Boquerón.	Tte Irala Fernández, Mariscal Estigarribia y Carmelo Peralta.

DESCRIPCIÓN DE LAS TAREAS

Fiscalización, supervisión de infraestructuras de empresas registradas en el RNPS, Marwin Duksen Wiens, Estancia Yurumi de Frank Stephan Regier, Hamdan Souheil y la Planta Procesadora de Semillas Ideas del Chaco.

OBSERVACIÓN (EN CASO DE MODIFICACION EN RELACION A LO SOLICITADO)

V° B° Director, Director General o Máxima Autoridad	Firma:
	Aclaración:
	Sello:


Yurumi



SENAVE

Servicio Nacional de Calidad y Sanidad Vegetal y de Semillas

Domicilio ASUNCION ..... Telefax: 335759 .....

ORDEN DE TRABAJO

Nº 022981

☐ ORDINARIO

☐ EXTRAORDINARIO

Vehiculo Tipo: ..... Chapa: ..... Nº de Orden Asignado .....

Marca y Modelo: ..... Área Interior .....

Conductor Autorizado: .....

.....

Dias Estimados de la Misión: Desde ...../...../..... Hasta ...../...../.....

Horas Estimadas de la Misión: Desde las ..... Hasta las .....

Km. de Salida: ..... Km. de Vuelta .....

Km. estimados de Recorrido: ..... Km. Real Recorridos .....

Consumo estimado x 100 Km: Lts. .....

TRABAJOS A REALIZAR:

.....

.....

.....

.....

.....

.....

Fecha: ...../...../...../

.....

Responsable del área al que fue asignado el automotor

GRAF. MONARCA S.R.L. - Tte. Fariña 813 - Tel./Fax: 495 772 - 449 106 - RUC: 80013965-8 - C.I.T. Nº 1 043
100 BI 50 X 3 (20 001 / 25.000) Octubre 2018

SERVICIO NACIONAL DE CALIDAD Y SANIDAD VEGETAL Y DE SEMILLAS
DEPARTAMENTO TRANSPORTE
SENAVE

Jefe
Dpto. de Transporte

Zimbra: **gladys.canisa@senave.gov.py**

encargado de despacho

De : fernando rios <fernando.rios@senave.gov.py> lun, 28 de nov de 2022 08:22
Asunto : encargado de despacho 1 ficheros adjuntos
Para : ada centurion <ada.centurion@senave.gov.py>,
dahiana.ovejero <dahiana.ovejero@senave.gov.py>,
santiago.benitez <santiago.benitez@senave.gov.py>,
gladys.canisa <gladys.canisa@senave.gov.py>
Para o CC : cesar.rivas <cesar.rivas@senave.gov.py>

Por el presente se comunica que la ing Ada Centurión se encargara del despacho de la DISE en el día de la fecha por motivo de comisionamiento del titular

Att.

--
Ing.Agr.(Dr) Fernando Ríos Alvarenga

Director, Direccion de Semillas - SENAVE
Asunción - Paraguay. email: fernando.rios@senave.gov.py

fernando.rios.vcf
196 B

ANEXO II-01: INFORME DE COMISIONAMIENTO NACIONAL

Se eleva a consideración de las autoridades institucionales el presente informe de comisionamiento nacional, declarando que los datos consignados son realizados en carácter de Declaración Jurada, quedando sometidos a los organismos de control.

Fecha de Informe	Número y Fecha del Expediente
28/11/22	8278 10/11/22

PERSONA ASIGNADA A LA COMISIÓN

Nombre y Apellido	C.I. N°	Funcionario	Firma
FERNANDO MIGUEL FARINA MEDINA	3518759	Si [X] No [ ]	

Cargo	Personal
TECNICO	Permanente [ ] Contratado [X] Otros [ ]

Teléfono	Correo Electrónico
0994533493	fernando.farina@senave.gov.py

FECHA DE VIAJE

Inicio	Final
22/11/22	25/11/22

MOVILIDAD

Público [ ] Estado [X] Otros [ ]

Chofer asignado / Nombre	Orden de Trabajo Nro.	Km. Inicio	Km. Final
Isaías molina	22981	189232	orden abierta

INFORMACION GEOGRAFICA

Departamento(s)	Localidade(s)
BOQUERÓN	TENIENTE IRALA FERNÁNDEZ - CARMELO PERALTA - MARISCAL ESTIGARRIBIA.

DESCRIPCIÓN DE LAS TAREAS

Realizar fisclalización de infraestructuras para el RNCS, realizados por las Oficinas regionales y el control de comercio

OBSERVACIÓN (EN CASO DE MODIFICACIÓN EN RELACIÓN A LO SOLICITADO)

Control de infraestructura para la inscripción en el RNCS

V° B° Director, Director General o Máxima	Firma: Aclaración: Sello:





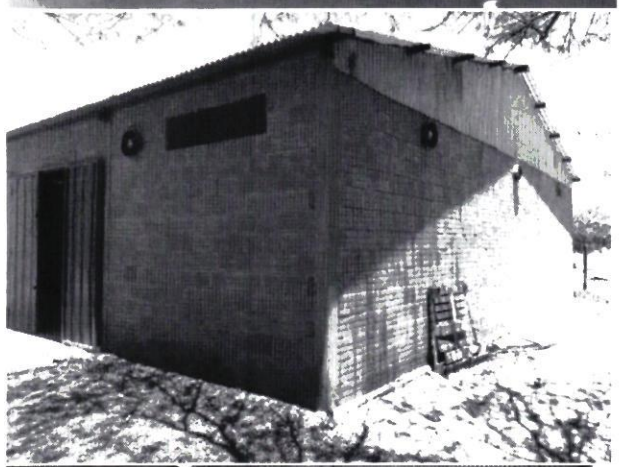

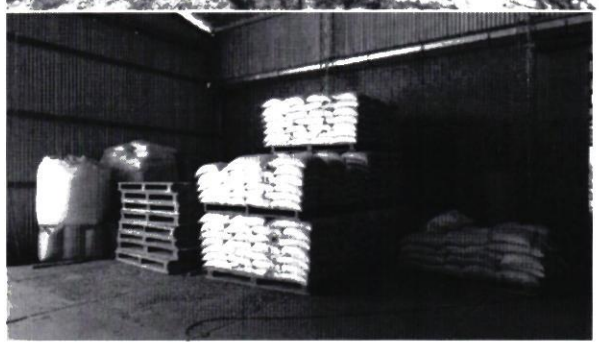

SENAVE

Servicio Nacional de Calidad y Sanidad Vegetal y de Semillas

Domicilio ASUNCION ..... Telefax: .....

ORDEN DE TRABAJO

Nº 022081

☐ ORDINARIO

☐ EXTRAORDINARIO

Vehiculo Tipo: ..... Chapa: ..... Nº de Orden Asignado .....

Marca y Modelo: MITSUBISHI ..... Área Interior .....

Conductor Autorizado: FERNANDO RIOS ALVARENGA .....

.....

Días Estimados de la Misión: Desde 2 / 11 / 2022 ..... Hasta ..... / ..... / .....

Horas Estimadas de la Misión: Desde las 00:01 ..... Hasta las .....

Km. de Salida: 289332 ..... Km. de Vuelta .....

Km. estimados de Recorrido: 3000 ..... Km. Real Recorridos .....

Consumo estimado x 100 Km: Lts. 12 .....

TRABAJOS A REALIZAR:

.....

ACTIVIDADES REFERENTES A LA DIRECCION DE SEMILLAS DEL SENAVE

.....

.....

CENTRO DEL TERRITORIO NACIONAL

.....

[illegible] CONDUCTOR: JORGE MOCLAR, SANTIAGO BENITEZ, ROBERT BAEZ, CARLOS [illegible]

[illegible] JUAN CRISTALDO, JORGE BENITEZ, FERNANDO [illegible]

[illegible] ALEJANDRO [illegible] BAIDAN, [illegible] MOLINAS, [illegible]

[illegible] CABALLERO, [illegible] MERLES, MARIA MARTINEZ, [illegible]

GONZALEZ, ALVARO BIBOLINI, NIDIA TALAVERA, FELISA GOMEZ, CAROLINA [illegible]

NAVARRO, VILMA GOMEZ, ISABEL ROMERO, LUIS GAMARRA, CRISTEL GONZALEZ, ISMAEL FERN[illegible]

Fecha: ..... / ..... / ..... / .....

Responsable del área al que fue asignado el automotor

GRAF. MONARCA S.R.L. - Tte. Fariña 813 - Tel./Fax: 495 772 - 449 108 - RUC: 80013965-6 - C.H.T. Nº 1.043
100 Bl. 50 X 3 (20.001 / 25.000) Octubre 2018

SERVICIO NACIONAL DE CALIDAD Y SANIDAD VEGETAL Y DE SEMILLAS
DEPARTAMENTO TRANSPORTE
SENAVE

Lic. José Gamarra
Jefe Interino
Dpto. de Transporte

ES COPIA

Zimbra: **gladys.canisa@senave.gov.py**

encargado de despacho

De : fernando rios <fernando.rios@senave.gov.py> lun, 28 de nov de 2022 08:22
Asunto : encargado de despacho 1 ficheros adjuntos
Para : ada centurion <ada.centurion@senave.gov.py>,
dahiana.ovejero <dahiana.ovejero@senave.gov.py>,
santiago.benitez <santiago.benitez@senave.gov.py>,
gladys.canisa <gladys.canisa@senave.gov.py>
Para o CC : cesar.rivas <cesar.rivas@senave.gov.py>

Por el presente se comunica que la ing Ada Centurión se encargara del despacho de la DISE en el día de la fecha por motivo de comisionamiento del titular

Att.

--
Ing.Agr.(Dr) Fernando Ríos Alvarenga

Director, Direccion de Semillas - SENAVE
Asunción - Paraguay. email: fernando.rios@senave.gov.py

fernando.rios.vcf
196 B

ANEXO II-01: NFORME DE COMISIONAMIENTO NACIONAL

Se eleva a consideración de las autoridades ins cionales el presente informe de comisionamiento nacional, declarando que los datos consignados son realizados en carácter de Declaración Jura quedando sometidos a los organismos de control.

Fecha de Informe	Número y Fecha del Expediente
29/11/22	8283 10/11/22

PERSONA ASIGNADA A LA COMISIÓN

Nombre y Apellido	C.I. N°	Funcionario	Firma
JULIO CESAR FERNÁNDEZ ARREGUI	1746526	Si [X] No [ ]	

Cargo	Personal
TECNICO	Permanente [X] Contratado [ ] Otros [ ]

Teléfono		Correo Electrónico
078220165	098 29666	julio.fernandez@senave.gov.py

FECHA DE VIAJE

Inicio	Final
22/11/22	24/11/22

MOVILIDAD

Público [X] Estado [ ] Otros [ ]

Chofer asignado / Nombre	den de Trabajo Nro.	Km. Inicio	Km. Final
FIDEL GONCALVEZ	023845	282370	

INFORMACION GEOGRAFICA

Departame)(s)	Localidade(s)
BOQUERÓN	TENIENTE PICO - 4 DE MAYO - PICADA 108.

DESCRIPCIÓN DE LAS TAREAS

Monitoreo y prospección de Langostas sudamericana: ucuras

OBSERVACIÓN (E CASO DE MODIFICACIÓN EN RELACIÓN A LO SOLICITADO)

La orden de trabajo se cierra al final de cada mes p e motivo no se coloco el kilometraje final COORDENADA– UTM7739831, 20k0769514 – UTM7738727)),(21k0213943 – UTM7654516, 21k0 51 – UTM7652831 S

V° B° Director, Director General o Máxima	Firma: Carmen Berni Aclaración: Sello: COSAVE PY-078

LLAS

)S

SENAVE

Servicio Nacional de Calidad y Sanidad Vegeta ... Semillas

Domicilio ASUNCION ..... Telefax 445769

ORDEN DE TRABAJ(

☐ ORDINARIO

Nº 023845

X ☐ EXTRAORDINARIO

3845***

Vehiculo Tipo: HILUX D/C 4X4 TD BTD-046 Chapa: ..... Nº de Orden Asi... 0

Marca y Modelo: TOYOTA ..... Área ... or DOBLE

Conductor Autorizado: JULIO EDUARDO ROJAS RAMIREZ

Días Estimados de la Misión: Desde 10 / 11 / 2022 Hasta 30 / 11 / 2022

Horas Estimadas de la Misión: Desde las 00:01 Hasta las 24:...

Km. de Salida: 282370 Km. de Vuelta .....

Km. estimados de Recorrido: 3000 Km. Real Recorrid...

Consumo estimado x 100 Km. Lts. 12

TRABAJOS A REALIZAR:

ACTIVIDADES REFERENTES A LA OFICINA REGIONAL CHACO DEL SENAVE - APOYO ... TRASLADO DE LOS FUNCIONARIOS DEL SENAVE.

DENTRO DEL TERRITORIO NCIONAL

PUEDE CONDUCIR: FRANCISCO FIDEL GONCALVEZ, JULIO FERNANDEZ, JUAN CARLO ... LVEIRA, ROLANDO SANABRIA, MARCOS SALINAS, FABIO CORONEL, ACOMPAÑA: ALICIA BENI...

Fecha: 10 / 11 / 2022

Responsab... del área al que fue asigna... el automotor

GRAF. MONARCA S.R.L. - Tte. Fariña 813 - Tel./Fax: 495 772 - 449 103 - RUC: 80013965-8 - C.H.T. Nº 1.043
100 Bl. 50 X 3 (20.001 / 25.000) Octubre 2018

Lic. José Gam...
Jefe Interino

ES COPIA

NACIONAL DE CALIDAD Y SANIDAD VEGETAL Y DE SEMILLAS

GOBIERNO NACIONAL

Paraguay de la gente

ANEXO II-01: INFORME DE COMISIONAMIENTO NACIONAL

Se eleva a consideración de las autoridades ins cionales el presente informe de comisionamiento nacional, declarando que los datos consignados son realizados en carácter de Declaración Jura quedando sometidos a los organismos de control.

Fecha de Informe		Número y Fecha del Expediente
29/11/22		/ 8283 10/11/22

PERSONA ASIGNADA A LA COMISIÓN

Nombre y Apellido	C.I. N°	Funcionario	Firma
JULIO EDUARDO ROJAS RAMIREZ	3188955	Si [X] No [ ]	

Cargo	Personal
JEFE DE DEPARTAMENTO	Permanente [X] Contratado [ ] Otros [ ]

Teléfono		Correo Electrónico
0858 285 233 / 0975 193	33	julio.rojas@senave.gov.py

FECHA DE VIAJE

Inicio		Final
22/11/22		24/11/22

MOVILIDAD

Público [X] Estado [ ] Otros [ ]

Chofer asignado / Nombre	den de Trabajo Nro.	Km. Inicio	Km. Final
FIIDEL GONCALVEZ	023845 /	282370 /	

INFORMACION GEOGRAFICA

Departame	)(s)	Localidade(s)
BOQUERÓN		TENIENTE PICO - 4 DE MAYO - PICADA 108.

DESCRIPCIÓN DE LAS TAREAS

Monitoreo y prospección de Langostas sudamericanas ucuras

OBSERVACIÓN (E CASO DE MODIFICACIÓN EN RELACIÓN A LO SOLICITADO)

La orden de trabajo se cierra al final de cada mes pc e motivo no se coloco el kilometraje final. UTM7739831, 20k0769514 – UTM7738727)).(21k0213943 – UTM7654516, 21k0212651 – UTM7652831

V° B° Director, Director General o Máxima

Firma:

Aclaración: Carmen Berni Ing. Agr.

Sello: Reg. COSAVE PY-078













LLAS

)S

SENAVE

Servicio Nacional de Calidad y Sanidad Vegeta ... Semillas

Domicilio ASUNCION ..... Telefax 445769

ORDEN DE TRABAJ(

☐ ORDINARIO

Nº 023845

X ☐ EXTRAORDINARIO

3845***

Vehiculo Tipo: HILUX D/C 4X4 TD BTD-046 Chapa ..... Nº de Orden Asi... 0

Marca y Modelo: TOYOTA ..... Área ... or DOBLE

Conductor Autorizado: JULIO EDUARDO ROJAS RAMIREZ

Días Estimados de la Misión: Desde 10 / 11 / 2022 Hasta 30 / 11 / 2022

Horas Estimadas de la Misión: Desde las 00:01 Hasta las 24:

Km. de Salida: 282370 Km. de Vuelta .....

Km. estimados de Recorrido: 3000 Km. Real Recorrid

Consumo estimado x 100 Km: Lts. 12

TRABAJOS A REALIZAR:

ACTIVIDADES REFERENTES A LA OFICINA REGIONAL CHACO DEL SENAVE - APOYO ... TRASLADO DE LOS FUNCIONARIOS DEL SENAVE.-

DENTRO DEL TERRITORIO NCIONAL

PUEDE CONDUCIR: FRANCISCO FIDEL GONCALVEZ, JULIO FERNANDEZ, JUAN CARLO... ...VEIRA, ROLANDO SANABRIA, MARCOS SALINAS, FABIO CORONEL, ACOMPAÑA: ALICIA BENI...

Fecha: 10 / 11 / 2022

Responsab... del área al que fue asigna... el automotor

GRAF. MONARCA S.R.L. - Tte. Fariña 813 - Tel./Fax: 495 772 - 449 103 - RUC: 80013965-8 - C.H.T. Nº 1.043
100 Bl. 50 X 3 (20.001 / 25.000) Octubre 2018

... José Gamarra
... Transporte

ES COPIA

ANEXO II-01: INFORME DE COMISIONAMIENTO NACIONAL

Se eleva a consideración de las autoridades institucionales el presente informe de comisionamiento nacional, declarando que los datos consignados son realizados en carácter de Declaración Jurada, quedando sometidos a los organismos de control.

Fecha de Informe	Número y Fecha del Expediente
21/11/22	8282 10/11/22

PERSONA ASIGNADA A LA COMISIÓN

Nombre y Apellido	C.I. N°	Funcionario	Firma
DAVID BOLLA MORA	1229711	Si [X] No [ ]	

Cargo	Personal
TÉCNICO/A ASESOR/A	Permanente [X] Contratado [ ] Otros [ ]

Teléfono	Correo Electrónico
0972656782	david.bolla@senave.gov.py

FECHA DE VIAJE

Inicio	Final
15/11/22	16/11/22

MOVILIDAD

Público [ ] Estado [ ] Otros [X]

Chofer asignado / Nombre	Orden de Trabajo Nro.	Km. Inicio	Km. Final

INFORMACION GEOGRAFICA

Departamento(s)	Localidade(s)
ALTO PARANÁ	COLONIA YGUAZÚ.

DESCRIPCIÓN DE LAS TAREAS

Participar de evento Hortipar y presentación de avance de trabajo de barrera viva

OBSERVACIÓN (EN CASO DE MODIFICACIÓN EN RELACIÓN A LO SOLICITADO)

participación en el acto de apertura de Hortipar junto a delegacion del SENAVE y acompañar presentacion del avance de fiscalizaciones de barrera vivas en la firma del acuerdo SENAVE/AMUALPA. Reunión junto a DAG con Jefes de OR.

V° B° Director, Director General o Máxima	Firma: Aclaración: Sello:

ANEXOS.







ANEXO II-01: INFORME DE COMISIONAMIENTO NACIONAL

Se eleva a consideración de las autoridades institucionales el presente informe de comisionamiento nacional, declarando que los datos consignados son realizados en carácter de Declaración Jurada, quedando sometidos a los organismos de control.

Fecha de Informe	Número y Fecha del Expediente
22/11/22	8385 15/11/22

PERSONA ASIGNADA A LA COMISIÓN

Nombre y Apellido	C.I. N°	Funcionario	Firma
JESUS DAVID MARTINEZ OLMEDO	3363397	Si [X] No [ ]	

Cargo	Personal
TECNICO	Permanente [X] Contratado [ ] Otros [ ]

Teléfono	Correo Electrónico
(0971)258596	jesus.martinez@senave.gov.py

FECHA DE VIAJE

Inicio	Final
18/11/22	18/11/22

MOVILIDAD

Público [ ] Estado [X] Otros [ ]

Chofer asignado / Nombre	Orden de Trabajo Nro.	Km. Inicio	Km. Final
ALBERTO BENITEZ	28256	247338	ORDEN ABIERTA

INFORMACION GEOGRAFICA

Departamento(s)	Localidade(s)
ÑEEMBUCÚ	VILLA OLIVA.

DESCRIPCIÓN DE LAS TAREAS

Recolección de insectos en trampas tipo domo para Trogoderma granarium en el marco de Resolución 870/21, en el Molino Arrocero de Villa Oliva Rice.

OBSERVACIÓN (EN CASO DE MODIFICACIÓN EN RELACIÓN A LO SOLICITADO)

V° B° Director, Director General o Máxima	Firma: Carmen Berni Aclaración: Ing. Agr. Sello: Reg. COSAVE PY-678

SENAVE

Servicio Nacional de Calidad y Sanidad Vegetal y de Semillas

Domicilio ASUNCION Telefax: 445769

ORDEN DE TRABAJO

Nº 28256

☐ ORDINARIO

X ☐ EXTRAORDINARIO

28256

Vehiculo Tipo: D-MAX Chapa: EAG-506 Nº de Orden Asignado 0

Marca y Modelo: ISUZU Área Interior DOBLE

Conductor Autorizado: CRISTHIAN MARECOS PORTILLO

Días Estimados de la Misión: Desde 1 11 2022 / Hasta 30 11 / 2022

Horas Estimadas de la Misión: Desde las 00:01 Hasta las 24:00

Km. de Salida: 247338 Km. de Vuelta

Km. estimados de Recorrido: 2000 Km. Real Recorridos

Consumo estimado x 100 Km: Lts. 12

TRABAJOS A REALIZAR:

ACTIVIDADES REFERENTE A LA OFICINA REGIONAL CENTRAL DEL SENAVE - APOYO EN EL TRASLADO DE LOS FUNCIONARIOS DEL SENAVE

DENTRO DEL TERRITORIO NACIONAL

PUEDEN CONDUCIR: JESUS MARTÍNEZ, ALBERTO BENITEZ, DANIEL CHAPARRO, RUBEN FARIÑA, MARCO ARCE, MARIA SEGOVIA, ARNALDO CACERES, JUAN CARLOS SILVEIRA, ROLANDO SANABRIA, MARCOS SALINAS, FABIO CORONEL. ACOMPAÑAN: CARMEN BERNI, ULISES TORRES, GERARDO GOMEZ, BETINA CHAPARRO, ANDREA PIÑANEZ, LILIANA ENCINA, YESSICA REMBACK, MARIA JOSE BRITOS, HELENA JARA, FATINA ALFONSO, DIANA RAMIREZ, RUTH CASTAGNINO.

Fecha: 1 / 11 / 2022

Responsable del área a que fue asignado el automotor

Dpto. de Transporte

GRAF. MONARCA S.R.L. - Tte. Fariña 813 - Tel./Fax: 495 772 - 445 103 - RUC: 80013965-8 - C.M.T. N° 143
24 Bl 50 X 3 (27.501 / 28.700) Octubre 2021

Anexo fotográfico:



ANEXO II-01: INFORME DE COMISIONAMIENTO NACIONAL

Se eleva a consideración de las autoridades institucionales el presente informe de comisionamiento nacional, declarando que los datos consignados son realizados en carácter de Declaración Jurada, quedando sometidos a los organismos de control.

Fecha de Informe	Número y Fecha del Expediente
22/11/22	8385 15/11/22

PERSONA ASIGNADA A LA COMISIÓN

Nombre y Apellido	C.I. N°	Funcionario	Firma
ALBERTO BENÍTEZ ESTIGARRIBIA	1056770	Si [X] No [ ]	

Cargo	Personal
TECNICO	Permanente [X] Contratado [ ] Otros [ ]

Teléfono	Correo Electrónico
578 175 0994 280 189	alberto.benitez@senave.gov.py

FECHA DE VIAJE

Inicio	Final
18/11/22	18/11/22

MOVILIDAD

Público [ ] Estado [X] Otros [ ]

Chofer asignado / Nombre	Orden de Trabajo Nro.	Km. Inicio	Km. Final
Alberto Benitez	28256	247338	Orden Abierta

INFORMACION GEOGRAFICA

Departamento(s)	Localidade(s)
ÑEEMBUCÚ	VILLA OLIVA.

DESCRIPCIÓN DE LAS TAREAS

Recolección de insectos en trampas tipo domo para Trogoderma granarium en el marco de Resolución 870/21 en el Molino Arrocero de Villa Oliva Rice.

OBSERVACIÓN (EN CASO DE MODIFICACIÓN EN RELACIÓN A LO SOLICITADO)

V° B° Director, Director General o Máxima	Firma: Carmen Berni Aclaración: Ing. Agr. Reg. COSAVE PY-078 Sello:

SENAVE

Servicio Nacional de Calidad y Sanidad Vegetal y de Semillas

Domicilio: ASUNCION Telefax: 445769

ORDEN DE TRABAJO

Nº 28256

☐ ORDINARIO

X ☐ EXTRAORDINARIO

28256

Vehiculo Tipo: D-MAX Chapa: EAG-506 Nº de Orden Asignado 0

Marca y Modelo: ISUZU Área Interior DOBLE

Conductor Autorizado: CRISTHIAN MARECOS PORTILLO

Días Estimados de la Misión: Desde 1 / 11 / 2022 Hasta 30 / 11 / 2022

Horas Estimadas de la Misión: Desde las 00:01 Hasta las 24:00

Km. de Salida: 247338 Km. de Vuelta

Km. estimados de Recorrido: 2000 Km. Real Recorridos

Consumo estimado x 100 Km: Lts. 12

TRABAJOS A REALIZAR:

ACTIVIDADES REFERENTE A LA OFICINA REGIONAL CENTRAL DEL SENAVE - APOYO EN EL TRASLADO DE LOS FUNCIONARIOS DEL SENAVE

DENTRO DEL TERRITORIO NACIONAL

PUEDEN CONDUCIR: JESÚS MARTÍNEZ, ALBERTO BENÍTEZ, DANIEL CHAPARRO, RUBEN FARIÑA, MARCO ARCE, MARIA SEGOVIA, ARNALDO CÁCERES, JUAN CARLOS SILVEIRA, ROLANDO SANABRIA, MARCOS SALINAS, FABIO CORONEL, ACOMAPAÑAN: CARMEN BERNI, ULISES TORRES, GERARDO GOMEZ, BETINA CHAPARRO, ANDREA PIÑANEZ, LILIANA ENCINA, YESSICA REMBACK, MARIA JOSE BRITOS, HELENA JARA, FATINA ALFONSO, DIANA RAMIREZ, RUTH CASTAGNINO.

Fecha: 1 / 11 / 2022

Lic. José Gamarra
Jefe Interino
Dpto. de Transporte

Responsable del área a la que fue asignado el automotor

GRAF. MONARCA S.R.L. - Tte. Fariña 813 - Tel./Fax: 495 772 - 44[illegible] - RUC: [illegible]
24 Bl. 50 X 3 (27.501 / 28.700) Octubre 2021

Anexo fotográfico:



ALBERTO BENITEZ E
TEC. AGROP. Y FTAL.
SENAVE - PY.

ANEXO II-01: INFORME DE COMISIONAMIENTO NACIONAL

Se eleva a consideración de las autoridades institucionales el presente informe de comisionamiento nacional, declarando que los datos consignados son realizados en carácter de Declaración Jurada, quedando sometidos a los organismos de control.

Fecha de Informe	Número y Fecha del Expediente
18/11/22	8327 11/11/22

PERSONA ASIGNADA A LA COMISIÓN

Nombre y Apellido	C.I. N°	Funcionario	Firma
ARIEL DELVALLE ORTIZ	5180788	Si [X] No [ ]	

Cargo	Personal
TECNICO - CASETA CRUCE 6000	Permanente [ ] Contratado [X] Otros [ ]

Teléfono	Correo Electrónico
0973540674	ariel.delvalle@senave.gov.py

FECHA DE VIAJE

Inicio	Final
14/11/22	17/11/22

MOVILIDAD

Público [ ] Estado [X] Otros [ ]

Chofer asignado / Nombre	Orden de Trabajo Nro.	Km. Inicio	Km. Final
Ariel Delvalle Ortiz	021545	83820	Abierta

INFORMACION GEOGRAFICA

Departamento(s)	Localidade(s)
SAN PEDRO	CHORÉ - LIBERACIÓN - GRAL. RESQUÍN.

DESCRIPCIÓN DE LAS TAREAS

Fiscalización de fincas/parcelas de cultivos, en cumplimiento a franjas de protección y barreras vivas conforme a la ley N° 3741/09.

OBSERVACIÓN (EN CASO DE MODIFICACIÓN EN RELACIÓN A LO SOLICITADO)

V° B° Director, Director General o Máxima	Firma: Aclaración: Carmen Benítez Ing. Agr. Sello: Reg. COSAVE PY 078

Registro fotográfico:









SENAVE

Servicio Nacional de Calidad y Sanidad Vegetal y de Semillas

445769

Domicilio: ASUNCION Telefax:

ORDEN DE TRABAJO

Nº 021545

21545

☐ ORDINARIO

X ☐ EXTRAORDINARIO

Vehiculo Tipo: CAMIONETA Chapa: HFS-211 Nº de Orden Asignado: 0

Marca y Modelo: NISSAN Área Interior:

Conductor Autorizado: MONICA CASTIGLIONI

Dias Estimados de la Misión: Desde 1 / 11 / 2022 Hasta 30 / 11 / 2022

Horas Estimadas de la Misión: Desde las 00:01 Hasta las 24:00

Km. de Salida: 83820 Km. de Vuelta:

Km. estimados de Recorrido: 3000 Km. Real Recorridos:

Consumo estimado x 100 Km: Lts. 12

TRABAJOS A REALIZAR:

ACTIVIDADES REFERENTE A LA OFICINA REGIONAL DE SAN PEDRO - APOYO EN EL TRASLADO DE LOS FUNCIONARIOS DEL SENAVE.-

DENTRO DEL TERRITORIO NACIONAL

PUEDEN CONDUCIR: JULIÁN GODOY, ARIEL DELVALLE, MARYAM PORTILLO, ROLANDO SANABRIA, FABIO GORGNEL, MARCOS SALINAS.

ACOMPAÑAN: ISABEL IMLACH, CELSO FERNÁNDEZ, EVER MALDONADO.

Fecha: 1 / 11 / 2022

SERVICIO NACIONAL DE CALIDAD Y SANIDAD VEGETAL Y DE SEMILLAS
DEPARTAMENTO TRANSPORTE

Lic. José Gamarra
Jefe Interino
Responsable del Area a que fue asignado el automotor

GRAF. MONARCA S.R.L. - Tte. Fariña 813 - Tel./Fax: 495 772 - 449 101 - RUC [illegible] - C.H.T. Nº 1.043
100 Bl. 50 X 3 (20.001 / 25.000) Octubre 2018

ANEXO II-01: INFORME DE COMISIONAMIENTO NACIONAL

Se eleva a consideración de las autoridades institucionales el presente informe de comisionamiento nacional, declarando que los datos consignados son realizados en carácter de Declaración Jurada, quedando sometidos a los organismos de control.

Fecha de Informe	Número y Fecha del Expediente
21/11/22	8281 10/11/22

PERSONA ASIGNADA A LA COMISIÓN

Nombre y Apellido	C.I. N°	Funcionario	Firma
GENARO CORONEL RICARDO	861617	Si [X] No [ ]	

Cargo	Personal
JEFE DE DEPARTAMENTO	Permanente [X] Contratado [ ] Otros [ ]

Teléfono	Correo Electrónico
021-943549 0981436127	coronel.genaro@senave.gov.py

FECHA DE VIAJE

Inicio	Final
17/11/22	17/11/22

MOVILIDAD

Público [X] Estado [ ] Otros [ ]

Chofer asignado / Nombre	Orden de Trabajo Nro.	Km. Inicio	Km. Final

INFORMACION GEOGRAFICA

Departamento(s)	Localidade(s)
CORDILLERA	ARROYOS Y ESTEROS.

DESCRIPCIÓN DE LAS TAREAS

Realizar charlas a productores y técnicos sobre las normativas de la producción orgánica de origen vegetal.

OBSERVACIÓN (EN CASO DE MODIFICACIÓN EN RELACIÓN A LO SOLICITADO)

el viaje se realizo en transporte publico, por falta de vehiculo en la institucio

V° B° Director, Director General o Máxima	Firma: Aclaración: Sello: Ing. Agr. Mirian Leticia Soria Cáceres Directora (DICAO)




Dia de Campo
"Beneficios económicos, Sociales y ambientales
de la producción orgánica"

ANEXO II-01: INFORME DE COMISIONAMIENTO NACIONAL

Se eleva a consideración de las autoridades institucionales el presente informe de comisionamiento nacional, declarando que los datos consignados son realizados en carácter de Declaración Jurada, quedando sometidos a los organismos de control.

Fecha de Informe	Número y Fecha del Expediente
05/12/22	8469 17/11/22

PERSONA ASIGNADA A LA COMISIÓN

Nombre y Apellido	C.I. N°	Funcionario	Firma
ARTURO JAVIER SANCHEZ	6501856	Si [X] No [ ]	

Cargo	Personal
REVISOR/A	Permanente [ ] Contratado [X] Otros [ ]

Teléfono	Correo Electrónico
0992417118	arturo.sanchez@senave.gov.py

FECHA DE VIAJE

Inicio	Final
22/11/22	25/11/22

MOVILIDAD

Público [ ] Estado [X] Otros [ ]

Chofer asignado / Nombre	Orden de Trabajo Nro.	Km. Inicio	Km. Final
OSCAR MANUEL FRESCURA GOMEZ	28518	355480	357231

INFORMACION GEOGRAFICA

Departamento(s)	Localidade(s)
PRESIDENTE HAYES - BOQUERÓN	CRUCE DE LOS PIONEROS - MARISCAL ESTIGARRIBIA.

DESCRIPCIÓN DE LAS TAREAS

Instruir a los funcionarios respecto a los módulo habilitado por el Departamento de Rendición de Cuentas en la página web de la Institución, a efectos de la presentación de Informe. Rendición de Cuentas de Viático Nacional. Rendición de Gastos de Residencia (Formulario Anexo B 01-06) vía online

OBSERVACIÓN (EN CASO DE MODIFICACIÓN EN RELACIÓN A LO SOLICITADO)

SE REALIZO LA CAPACITACION DE VIATICO Y GASTOS DE RESIDENCIA A LOS COMPAÑEROS DE LA OPI Y REGIONAL CHACO

V° B° Director, Director General o Máxima	Firma: Aclaración: Sello:

SENAVE

Servicio Nacional de Calidad y Sanidad Vegetal y de Semillas

Domicilio..... Telefax:.....

ORDEN DE TRABAJO

Nº 28518

☐ ORDINARIO

☐ EXTRAORDINARIO

Vehiculo Tipo: .....Chapa: ..... Nº de Orden Asignado.....

Marca y Modelo:..... Área Interior .....

Conductor Autorizado: .....

.....

Días Estimados de la Misión: Desde...../...../..... Hasta...../...../.....

Horas Estimadas de la Misión: Desde las..... Hasta las.....

Km. de Salida: ..... Km. de Vuelta.....

Km. estimados de Recorrido:..... Km. Real Recorridos 357231

Consumo estimado x 100 Km: Lts. 1751

TRABAJOS A REALIZAR:

.....

.....

.....

.....

.....

.....

Fecha:...../...../...../ .....

Responsable del área al que fue asignado el automotor

GRAF. MONARCA S.R.L. - Tte. Fariña 813 - Tel./Fax: 495 772 - 449 103 - RUC: 80013965-8 - C.H.T. Nº 1.043
24 Bl. 50 X 3 (27.501 / 28.700) Octubre 2021

Lic. José Gamarra
Jefe Interino
Dpto. de Transporte

ES COPIA


SERVICIO NACIONAL DE CALIDAD
SENAVE
Y SANIDAD VEGETAL Y DE SEMILLAS
Paraguay
de la gente


SENAVE
OFICINA REGIONAL

ANEXO II-01: INFORME DE COMISIONAMIENTO NACIONAL

Se eleva a consideración de las autondades institucionales el presente informe de comisionamiento nacional, declarando que los datos consignados son realizados en carácter de Declaración Jurada, quedando sometidos a los organismos de control.

Fecha de Informe	Número y Fecha del Expediente
02/12/22	8469 17/11/22

PERSONA ASIGNADA A LA COMISIÓN

Nombre y Apellido	C.I. N°	Funcionario	Firma
NORMA GISSELLE RODRIGUEZ SOILAN	5080901	Si [X] No [ ]	

Cargo	Personal
REVISOR/A	Permanente [X] Contratado [ ] Otros [ ]

Teléfono	Correo Electrónico
(021)906-712 (0984)603-013	norma.rodriguez@senave.gov.py

FECHA DE VIAJE

Inicio	Final
22/11/22	25/11/22

MOVILIDAD

Público [ ] Estado [X] Otros [ ]

Chofer asignado / Nombre	Orden de Trabajo Nro.	Km. Inicio	Km. Final
OSCAR MANUEL FRESCURA GOMEZ	28518	355480	357231

INFORMACION GEOGRAFICA

Departamento(s)	Localidade(s)
PRESIDENTE HAYES - BOQUERÓN	CRUCE DE LOS PIONEROS - MARISCAL ESTIGARRIBIA.

DESCRIPCIÓN DE LAS TAREAS

Instruir a los funcionarios respecto a los módulo habilitado por el Departamento de Rendición de Cuentas en la página web de la Institución, a efectos de la presentación de Informe, Rendición de Cuentas de Viático Nacional, Rendicion de Gastos de Residencia (Formulario Anexo B.01-06) vía online

OBSERVACIÓN (EN CASO DE MODIFICACIÓN EN RELACIÓN A LO SOLICITADO)

SE REALIZÓ LA CAPACITACIÓN DE VIÁTICO Y GASTOS DE RESIDENCIA A LOS COMPAÑEROS DE LA OPI Y REGIONAL CHACO

V° B° Director, Director General o Máxima	Firma: Aclaración: Sello:


SERVICIO NACIONAL DE CALIDAD Y SANIDAD VEGETAL Y DE SEMILLAS
SENAVE
Paraguay
de la gente

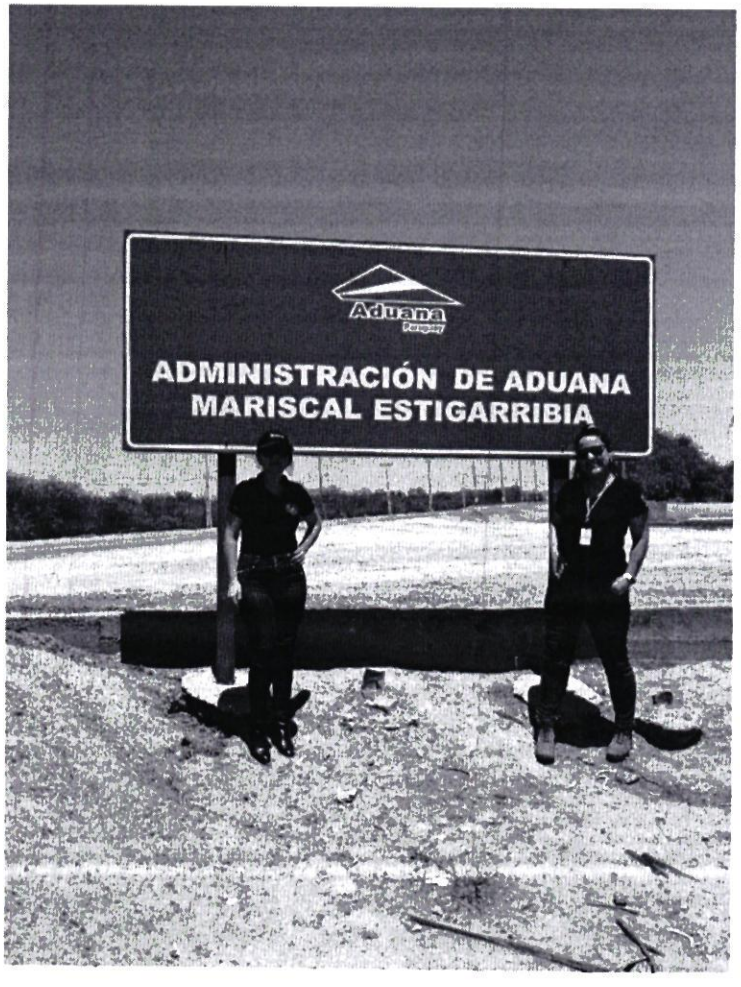
Aduana
Paraguay
ADMINISTRACIÓN DE ADUANA
MARISCAL ESTIGARRIBIA

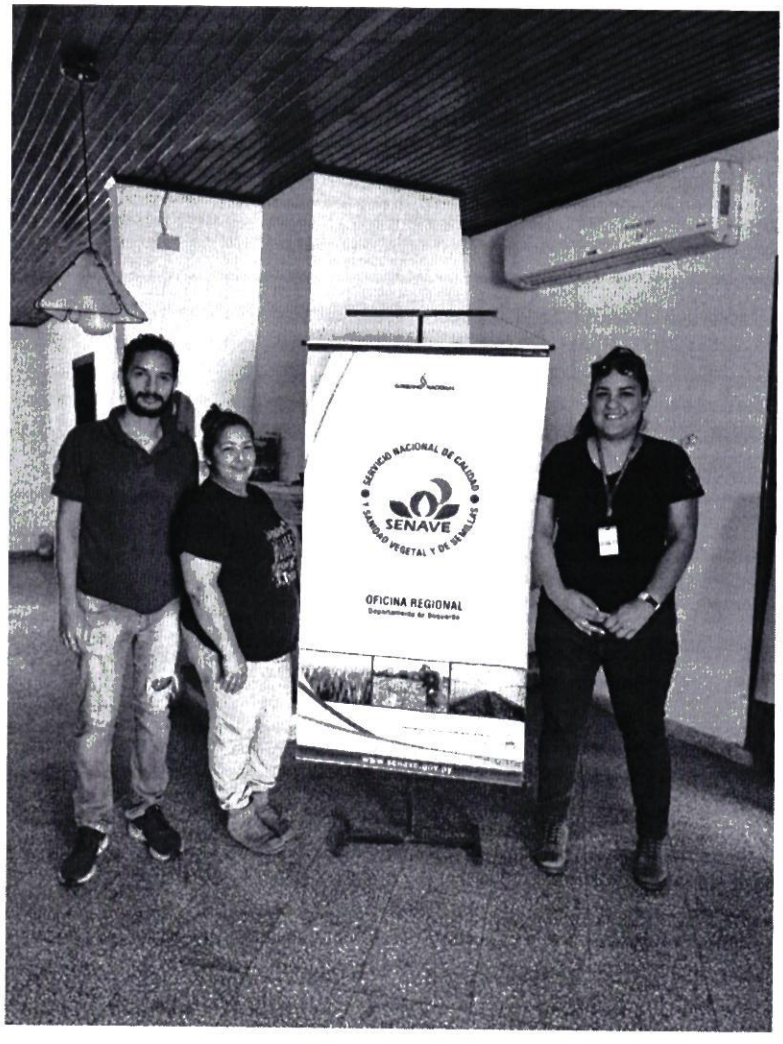
SERVICIO NACIONAL DE CALIDAD
SENAVE
SANIDAD VEGETAL Y DE SEMILLAS
OFICINA REGIONAL

SENAVE

Servicio Nacional de Calidad y Sanidad Vegetal y de Semillas

Domicilio..... Telefax:.....

ORDEN DE TRABAJO

Nº 28518

☐ ORDINARIO

☐ EXTRAORDINARIO

Vehiculo Tipo: .....Chapa: ..... Nº de Orden Asignado.....

Marca y Modelo:..... Área Interior .....

Conductor Autorizado: .....

.....

Días Estimados de la Misión: Desde...../...../..... Hasta...../...../.....

Horas Estimadas de la Misión: Desde las..... Hasta las.....

Km. de Salida: ..... Km. de Vuelta .....

Km. estimados de Recorrido:..... Km. Real Recorridos 357231

Consumo estimado x 100 Km: Lts..... 1751

TRABAJOS A REALIZAR:

.....

.....

.....

.....

.....

.....

Fecha:...../...../...../ .....

Responsable del área al que fue asignado el automotor

GRAF. MONARCA S.R.L. - Tte. Fariña 813 - Tel./Fax: 495 772 - 449 103 - RUC: 80013965-8 - C.H.T. Nº 1.043
24 Bl. 50 X 3 (27.501 / 28.700) Octubre 2021

Jefe Departamento
Opto. de Transporte

ANEXO II-01: INFORME DE COMISIONAMIENTO NACIONAL

Se eleva a consideración de las autoridades institucionales el presente informe de comisionamiento nacional, declarando que los datos consignados son realizados en carácter de Declaración Jurada, quedando sometidos a los organismos de control.

Fecha de Informe	Número y Fecha del Expediente
05/12/22	8469 17/11/22

PERSONA ASIGNADA A LA COMISIÓN

Nombre y Apellido	C.I. N°	Funcionario	Firma
MARIA LUCIA BARRIOS PEREIRA	3807551	Si [X] No [ ]	

Cargo	Personal
REVISOR/A	Permanente [X] Contratado [ ] Otros [ ]

Teléfono	Correo Electrónico
0981 133 586	maria.barrios@senave.gov.py

FECHA DE VIAJE

Inicio	Final
22/11/22	25/11/22

MOVILIDAD

Público [ ] Estado [X] Otros [ ]

Chofer asignado / Nombre	Orden de Trabajo Nro.	Km. Inicio	Km. Final
Oscar Frescura	28518	355480	357231

INFORMACION GEOGRAFICA

Departamento(s)	Localidade(s)
PRESIDENTE HAYES - BOQUERÓN	CRUCE DE LOS PIONEROS - MARISCAL ESTIGARRIBIA.

DESCRIPCIÓN DE LAS TAREAS

Instruir a los funcionarios respecto a los módulo habilitado por el Departamento de Rendición de Cuentas en la página web de la Institución, a efectos de la presentación de Informe, Rendición de Cuentas de Viático Nacional, Rendición de Gastos de Residencia (Formulario Anexo B 01-06) vía online.

OBSERVACIÓN (EN CASO DE MODIFICACIÓN EN RELACIÓN A LO SOLICITADO)

Se realizaron las capacitaciones a los compañeros de la Regional Chaco (Cruce los Pioneros) y a los compañeros de la OPI Mariscal Estigarribia sobre el sistema de viatico nacional y gasto de residencia

V° B° Director, Director General o Máxima	Firma: Aclaración: Sello:

SENAVE

Servicio Nacional de Calidad y Sanidad Vegetal y de Semillas

Domicilio..... Telefax:.....

ORDEN DE TRABAJO

Nº 28518

☐ ORDINARIO

☐ EXTRAORDINARIO

Vehiculo Tipo: .....Chapa: ..... Nº de Orden Asignado.....

Marca y Modelo:..... Área Interior .....

Conductor Autorizado: .....

.....

Días Estimados de la Misión: Desde...../...../..... Hasta...../...../.....

Horas Estimadas de la Misión: Desde las..... Hasta las .....

Km. de Salida: ..... Km. de Vuelta 357231

Km. estimados de Recorrido:..... Km. Real Recorridos 1751

Consumo estimado x 100 Km: Lts. .....

TRABAJOS A REALIZAR:

.....

.....

.....

.....

.....

.....

Fecha...../...../...../ .....

Responsable del área al que fue asignado el automotor

GRAF. MONARCA S.R.L. - Tte. Fariña 813 - Tel./Fax: 495 772 - 449 103 - RUC: 80013965-8 - C.H.T. Nº 1.043
24 Bl. 50 X 3 (27.501 / 28.700) Octubre 2021

Jefe Interino
Dpto. de Transporte

ES COPIA

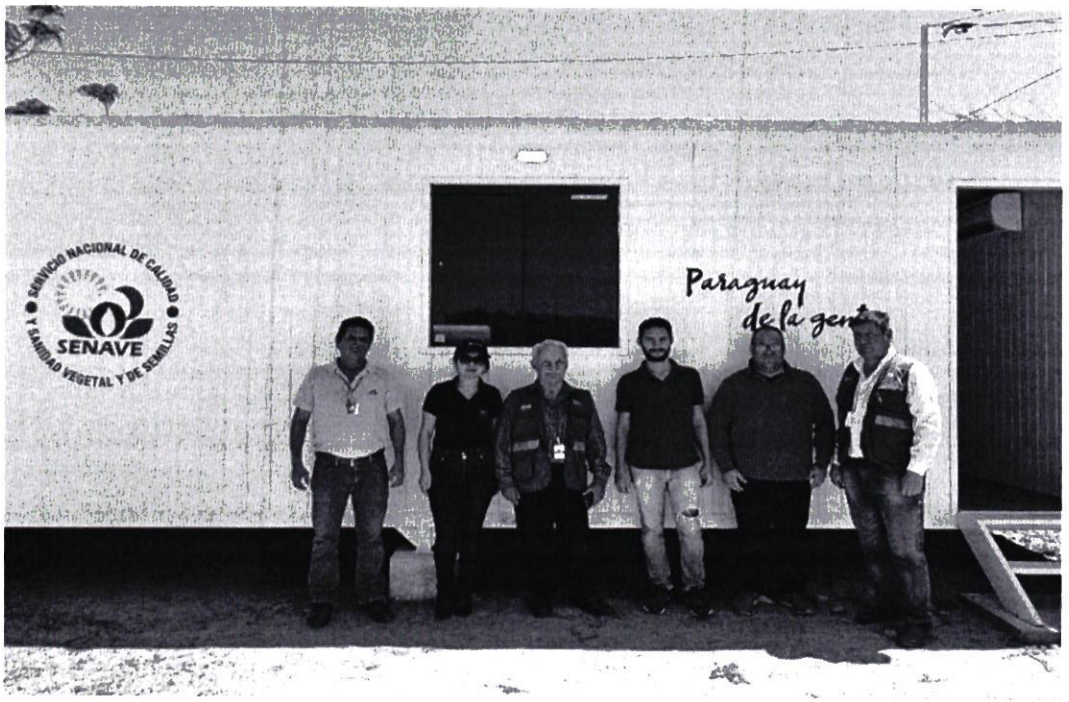
SERVICIO NACIONAL DE CALIDAD
SENAVE
SANIDAD VEGETAL Y DE SEMILLAS
Paraguay
de la gen


SERVICIO NACIONAL DE CALIDAD
SENAVE
SANIDAD VEGETAL Y DE SEMILLAS
OFICINA REGIONAL

ANEXO II-01: INFORME DE COMISIONAMIENTO NACIONAL

Se eleva a consideración de las autoridades institucionales el presente informe de comisionamiento nacional, declarando que los datos consignados son realizados en carácter de Declaración Jurada, quedando sometidos a los organismos de control.

Fecha de Informe	Número y Fecha del Expediente
01/12/2022	8210 08/11/2022

PERSONA ASIGNADA A LA COMISIÓN

Nombre y Apellido	C.I. N°	Funcionario/a	Firma
Yazmine Amarilla	3.198.603	Si ☐ No ■	

Cargo	Personal
Técnica	Permanente ☐ Contratado ☐ Otros ■

Teléfono	Correo Electrónico
0991 876 454	Yazmine.amarilla [illegible]

FECHA DE VIAJE

Inicio	Final
29/11/2022	30/11/2022

MOVILIDAD

Público ☐ Estado ■ Otros ☐

Chofer asignado/ Nombre	Orden de Trabajo Nro.	Km. Inicio	Km. Final

INFORMACION GEOGRAFICA

Departamento (s)	Localidad (es)
Misiones	San Juan Bautista

DESCRIPCIÓN DE LAS TAREAS

Cuidados culturales.

OBSERVACIÓN (EN CASO DE MODIFICACION EN RELACION A LO SOLICITADO)

El comisionamiento se realizó con vehículo de la JICA

V° B° Director, Director General o Máxima Autoridad	Firma:
	Aclaración: Ing. Agr. Mirian Leticia [illegible] Directora (DICAO)
	Sello:



Yazmine Amarilla. Cuidados culturales.
Localidad: IPTA San Juan
Fecha: 29/11/2022

ANEXO II-01: INFORME DE COMISIONAMIENTO NACIONAL

Se eleva a consideración de las autoridades institucionales el presente informe de comisionamiento nacional, declarando que los datos consignados son realizados en carácter de Declaración Jurada, quedando sometidos a los organismos de control.

Fecha de Informe	Número y Fecha del Expediente
01/12/2022	8210 08/11/2022

PERSONA ASIGNADA A LA COMISIÓN

Nombre y Apellido	C.I. N°	Funcionario/a	Firma
Lucidio Burgos	1.870.852	Si ☐ No ■	

Cargo	Personal
Técnico	Permanente ☐ Contratado ☐ Otros ■

Teléfono	Correo Electrónico
0976 355 755	Lucidio.burgos@mag

FECHA DE VIAJE

Inicio	Final
29/11/2022	30/11/2022

MOVILIDAD

Público ☐ Estado ■ Otros ☐

Chofer asignado/ Nombre	Orden de Trabajo Nro.	Km. Inicio	Km. Final

INFORMACION GEOGRAFICA

Departamento (s)	Localidad (es)
Misiones	San Juan Bautista

DESCRIPCIÓN DE LAS TAREAS

Cuidados culturales.

OBSERVACIÓN (EN CASO DE MODIFICACION EN RELACION A LO SOLICITADO)

El comisionamiento se realizó con vehículo de la JICA

V° B° Director, Director General o Máxima Autoridad	**Firma:** **Aclaración:** Ing. Agr. Mirian Leticia Soria Cáceres **Sello:** Directora (DICAO)



Lucidio Burgos. Cuidados culturales.
Localidad: IPTA San Juan
Fecha: 29/11/2022

ANEXO II-01: INFORME DE COMISIONAMIENTO NACIONAL

Se eleva a consideración de las autoridades institucionales el presente informe de comisionamiento nacional, declarando que los datos consignados son realizados en carácter de Declaración Jurada, quedando sometidos a los organismos de control.

Fecha de Informe	Número y Fecha del Expediente
01/12/2022	8210 08/11/2022

PERSONA ASIGNADA A LA COMISIÓN

Nombre y Apellido	C.I. N°	Funcionario/a	Firma
José Noguera	2.014.988	Si ☐ No ■	
Cargo	**Personal**		
Personal de Campo	Permanente ☐ Contratado ☐ Otros ■		

Teléfono	Correo Electrónico
0984 527 555	Jose.noguera@ipta.[illegible]

FECHA DE VIAJE

Inicio	Final
29/11/2022	30/11/2022

MOVILIDAD

Público ☐ Estado ■ Otros ☐

Chofer asignado/ Nombre	Orden de Trabajo Nro.	Km. Inicio	Km. Final

INFORMACION GEOGRAFICA

Departamento (s)	Localidad (es)
Misiones	San Juan Bautista

DESCRIPCIÓN DE LAS TAREAS

Cuidados culturales

OBSERVACIÓN (EN CASO DE MODIFICACION EN RELACION A LO SOLICITADO)

El comisionamiento se realizó con vehículo de la JICA

V° B° Director, Director General o Máxima Autoridad	**Firma:** **Aclaración:** Ing. Agr. Mirian Leticia Soria Cáceres Directora (DICAO) **Sello:**

Instituto PARAGUAYO DE TECNOLOGÍA AGRARIA

GOBIERNO NACIONAL

Paraguay de la gente



José Noguera. Cuidados culturales.
Localidad: IPTA San Juan
Fecha: 29/11/2022

ANEXO II-01: INFORME DE COMISIONAMIENTO NACIONAL

Se eleva a consideración de las autoridades institucionales el presente informe de comisionamiento nacional, declarando que los datos consignados son realizados en carácter de Declaración Jurada, quedando sometidos a los organismos de control.

Fecha de Informe	Número y Fecha del Expediente
01/12/2022	8210 08/11/2022

PERSONA ASIGNADA A LA COMISIÓN

Nombre y Apellido	C.I. N°	Funcionario/a	Firma
Blas Alberto Romero	4.343.266	Si ☐ No ■	

Cargo	Personal
Personal de Campo	Permanente ☐ Contratado ☐ Otros ■

Teléfono	Correo Electrónico
0976 355 755	Blas.romero@...

FECHA DE VIAJE

Inicio	Final
29/11/2022	30/11/2022

MOVILIDAD

Público ☐ Estado ■ Otros ☐

Chofer asignado/ Nombre	Orden de Trabajo Nro.	Km. Inicio	Km. Final

INFORMACION GEOGRAFICA

Departamento (s)	Localidad (es)
Misiones	San Juan Bautista

DESCRIPCIÓN DE LAS TAREAS

Cuidados culturales.

OBSERVACIÓN (EN CASO DE MODIFICACION EN RELACION A LO SOLICITADO)

Se aclara que el comisionamiento se realizó con vehículo de la JICA

V° B° Director, Director General o Máxima Autoridad	
	Firma:
	Aclaración: Ing. Agr. Mirian Leticia Soria Cáceres Directora JICAO
	Sello:



Blas Romero. Cuidados culturales.
Localidad: IPTA San Juan
Fecha: 29/11/2022

ANEXO II-01: INFORME DE COMISIONAMIENTO NACIONAL

Se eleva a consideración de las autoridades institucionales el presente informe de comisionamiento nacional, declarando que los datos consignados son realizados en carácter de Declaración Jurada, quedando sometidos a los organismos de control.

Fecha de Informe	Número y Fecha del Expediente
28/11/22	8369 15/11/22

PERSONA ASIGNADA A LA COMISIÓN

Nombre y Apellido	C.I. N°	Funcionario	Firma
DULCE SAMANTA LETIZIA FERREIRA AGUIRRE	4627284	Si [X] No [ ]	

Cargo	Personal
TECNICO	Permanente [X] Contratado [ ] Otros [ ]

Teléfono	Correo Electrónico
(021)670-852 (0971)205-006	dulce.ferreira@senave.gov.py

FECHA DE VIAJE

Inicio	Final
21/11/22	21/11/22

MOVILIDAD

Público [X] Estado [ ] Otros [ ]

Chofer asignado / Nombre	Orden de Trabajo Nro.	Km. Inicio	Km. Final
-	-	-	-

INFORMACION GEOGRAFICA

Departamento(s)	Localidade(s)
CENTRAL	ASUNCIÓN.

DESCRIPCIÓN DE LAS TAREAS

Participación en la Auditoria Interna del Sistema de Gestión de Calidad Integrado (SGCI) como Experta Técnica en el área DCEI de la DAG

OBSERVACIÓN (EN CASO DE MODIFICACIÓN EN RELACIÓN A LO SOLICITADO)

Se anexa Informe Técnico

V° B° Director, Director General o Máxima	Firma: P / A Aclaración: Sello:

Dirección General Técnica

Formato para Informes de actividades técnicas de comisionamiento

I_ Datos

Expediente de solicitud de viatico	MEU Nro. 8369/22
OTA N°: 224	
Código de actividad POA: 1.4.4.8.2 Participar en actividades de competencia institucional	
Fecha de la actividad: 21/11/22	
Funcionario/s participante/s de la actividad: (nombre y apellido):	Dulce Ferreira
Dependencia/Dirección/Área técnica	DOR/ORC
Lugar/es de la actividad. (Departamento/Localidad/Distrito)	Dirección de Agroquímicos/Asunción Edif. Interexpres.

II _ Descripción de la actividad:

Objetivo	Participación en la Auditoría Interna del Sistema de Gestión de Calidad Integrado (SGCI) como Técnica de la 9001 en el área de Control y evaluación de Insumos Agrícolas			
Actividad:	Seguimiento ☐	Acompañamiento ☐	Oficio ☐	Otro (indique) A solicitud de la Institución ■

III _ Resultados de la actividad
(informe, acta, toma de muestra, otros)

IV-_Registro de asistencia, capacitaciones, reuniones de trabajo, usar:
FOR-uCyET-001- REGISTRO DE REUNION _Emisor DGT, versión 01, vigente desde el 04/07/22;
FOR-uCyET-002- REGISTRO DE ASISTENCIA Emisor DGT, versión 01, vigente desde el 04/07/22;

OBS: Se utilizo ANEXO I de la Resolución N° 360 REGISTRO NACIONAL DE PRODUCTORES FRUTIHORTICOLAS.

V _Áreas vinculadas a la actividad

DAG	DBA	DICAO	DISE	DPV	DO	DOR	LABORATORIOS
■	☐	☐	☐	☐	☐	■	☐

VI _ Describir datos relevantes, de manera clara, objetiva y cualquier otro dato no citado más arriba.

En conjunto con técnicos de la Dirección de planificación y demás técnicos expertos se desarrolló la jornada de Auditoría interna de la Dirección de Agroquímicos e Insumos Agrícolas. Al inicio se realizó una reunión de apertura con los técnicos de las áreas a ser auditadas, para la Auditoría Interna del Sistema de Gestión de Calidad Integrado (SGCI), Norma Organización Internacional para la Estandarización (ISO) 9001 que se aplica a los Sistemas de Gestión de Calidad de organizaciones públicas y privadas, independientemente de su tamaño o actividad empresarial. Se trata de un método de trabajo para la mejora de la calidad de los productos y servicios, así como de la satisfacción del cliente.

VII _ Registro fotográfico





VIII _ Recomendaciones

En el marco del Sistema de Gestión de Calidad Integrado (SGCI), para la ampliación de los alcances de las áreas de la Dirección de Agroquímicos e Insumos Agrícolas de la Norma ISO 9001, se deberían ir implementando las oportunidades de mejoras sugeridas por el equipo auditor técnico a fin de obtener la certificación deseada, tanto a los procesos y procedimientos correspondientes.

Zimbra: **gestionadministrativa.regionales@senave.gov.py**

Encargado de despacho

De : Gestión Administrativa <gestionadministrativa.regionales@senave.gov.py> jue, 01 de dic de 2022 10:05
Asunto : Encargado de despacho
Para : funcionarios@senave.gov.py

Buen Día

Por este medio se Informa que en fecha 28/11 al 02/12 queda como Encargado de Despacho de la DOR el Ing. Cristian Marecos.

Atte

DOR

ANEXO II-01: INFORME DE COMISIONAMIENTO NACIONAL

Se eleva a consideración de las autoridades institucionales el presente informe de comisionamiento nacional, declarando que los datos consignados son realizados en carácter de Declaración Jurada, quedando sometidos a los organismos de control.

Fecha de Informe	Número y Fecha del Expediente
25/11/22	8368 15/11/22

PERSONA ASIGNADA A LA COMISIÓN

Nombre y Apellido	C.I. N°	Funcionario	Firma
ANGELINA SANCHEZ RAMÍREZ	654367	Si [X] No [ ]	

Cargo	Personal
JEFA DE DEPARTAMENTO	Permanente [X] Contratado [ ] Otros [ ]

Teléfono	Correo Electrónico
0971748041	angelina.sanchez@senave.gov.py

FECHA DE VIAJE

Inicio	Final
22/11/22	22/11/22

MOVILIDAD

Público [X] Estado [ ] Otros [ ]

Chofer asignado / Nombre	Orden de Trabajo Nro.	Km. Inicio	Km. Final

INFORMACION GEOGRAFICA

Departamento(s)	Localidade(s)
CENTRAL	ASUNCIÓN.

DESCRIPCIÓN DE LAS TAREAS

Capacitación como auditor de Sistema de Gestión de Calidad Interno y Auditoría de Instituciones Públicas en el Marco del MECIP

OBSERVACIÓN (EN CASO DE MODIFICACIÓN EN RELACIÓN A LO SOLICITADO)

SE ADJUNTA INFORME TECNICO

V° B° Director, Director General o Máxima	Firma: P/P Aclaración: Sello:

Versión: 2/2022

Dirección General Técnica
Formato para Informes de actividades técnicas de comisionamiento

I_ Datos

Expediente de solicitud de viatico	MEU Nro. 8368/02.11
OTA N°:222	
Código de actividad POA: 1.4.4.8.1 Capacitar al Plantel Técnico de la Dirección.	
Fecha de la actividad: 22/11/22	
Funcionario/s participante/s de la actividad: (nombre y apellido):	Angelina Sánchez Ramírez
Dependencia/Dirección/Área técnica	DOR/ORC
Lugar/es de la actividad. (Departamento/Localidad/Distrito)	Central /Asunción

II _ Descripción de la actividad:

Objetivo	Contribuir y fortalecer la capacidad de funcionarios del SENAVE para participar en procesos de seguimi auditoria de la implementación del MECIP, conforme a la Norma del MECIP			
Actividad:	Seguimiento ☐	Acompañamiento ☐	Oficio ☐	Otro (indique) A solicitud de la Institució ■

III _ Resultados de la actividad

(informe, acta, toma de muestra, otros)
Fotografías

IV-_Registro de asistencia, capacitaciones, reuniones de trabajo, usar:

OBS:

V _Áreas vinculadas a la actividad

Áreas técnicas y administrativas del SENAVE

DAG	DBA	DICAO	DISE	DPV	DO	DOR	LABORATORIOS
■	☐	■	■	☐	■	■	■

VI _ Describir datos relevantes, de manera clara, objetiva y cualquier otro dato no citado más arriba.

Se participo del taller de capacitación sobre Control Interno y Auditoria de Instituciones Públicas en el Marco del MECIP. El curso se desarrolló por módulos trabajando el módulo de **Técnicas y Herramientas de Auditoria y Elaboración de Informes de auditoría**.

El instructor realizo la presentación de las técnicas de auditoría, papeles de trabajo y Marcas de Auditoria. El otro tema disertado por la instructora fue la elaboración de informes, etapas, propósitos, características y oportunidad y revisión de informes de auditoría.

VII _ Registro fotográfico

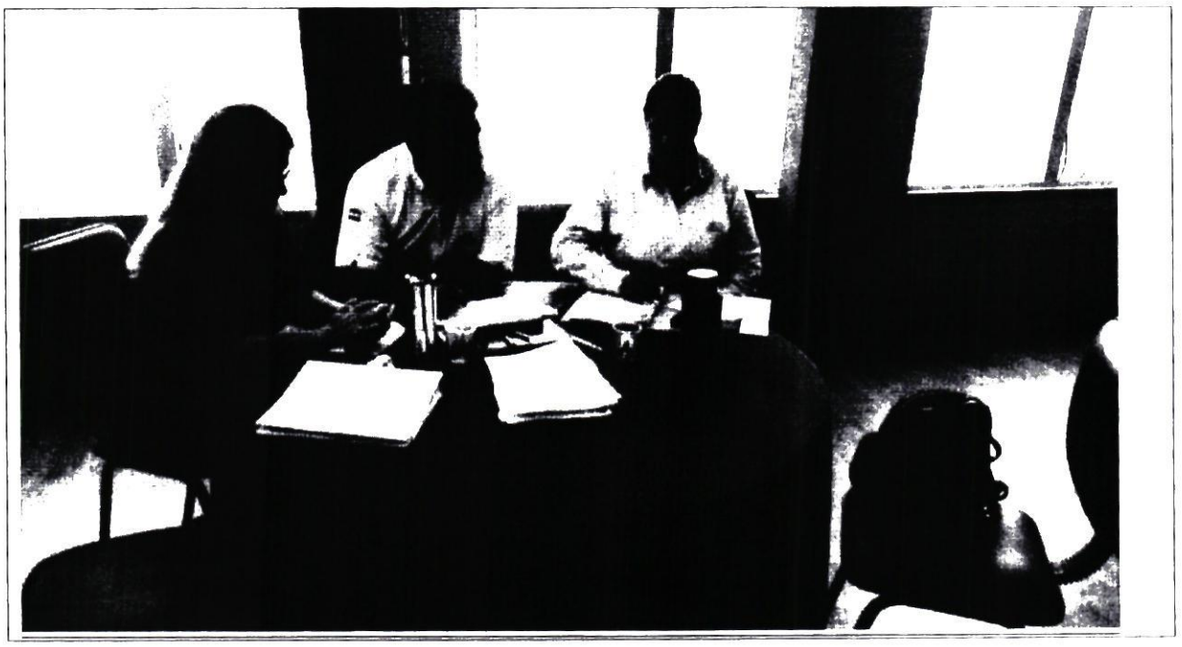

VIII _ Recomendaciones

Seguir realizando estos tipos de curso taller que servirá preparar técnicos capacitados en auditoría interna del SENAVE, además de elaborar y/o corregir los procesos, para una mejora continua en la Institución

Direccion de Oficinas Regionales

Orden de Trabajo

N° 222

Emitida el: 23/11/22 Exp

Emitido por: ***REGIONAL CORDILLERA***

ASIGNACION DE LA ACTIVIDAD	
Para la Oficina:	REGIONAL CORDILLERA
Jefe Asignado:	ANGELINA SANCHEZ RAMÍREZ
Tipo de Actividad	Capacitaciones en el marco del SGC
Empresa	REGIONAL CORDILLERA
Proposito	Auditoria conforme a normas del MECIP

Periodo del Trabajo 22/11/22 al 22/11/22

Fecha Limite p/ informar 29/11/22

Fecha Informada:

Aprobado por: ***ANDREA ISABEL TORRES BURGOS***

Fecha Aprobacion ***23/11/22***

ORDENADO POR

Zimbra: **gestionadministrativa.regionales@senave.gov.py**

Encargado de despacho

De : Gestión Administrativa <gestionadministrativa.regionales@senave.gov.py> jue, 01 de dic de 2022 10:05
Asunto : Encargado de despacho
Para : funcionarios@senave.gov.py

Buen Día

Por este medio se Informa que en fecha 28/11 al 02/12 queda como Encargado de Despacho de la DOR el Ing. Cristian Marecos.

Atte

DOR

ANEXO II-01: INFORME DE COMISIONAMIENTO NACIONAL

Se eleva a consideración de las autoridades institucionales el presente informe de comisionamiento nacional, declarando que los datos consignados son realizados en carácter de Declaración Jurada, quedando sometidos a los organismos de control

Fecha de Informe	Número y Fecha del Expediente
18/11/22	8291 10/11/22

PERSONA ASIGNADA A LA COMISIÓN

Nombre y Apellido	C.I. N°	Funcionario	Firma
CARLOS ALBERTO LOPEZ	1535918	Si [X] No [ ]	

Cargo	Personal
Responsable de Soporte Tecnico DISE	Permanente [X] Contratado [ ] Otros [ ]

Teléfono	Correo Electrónico
021583653 0981879135	carlos lopez@senave gov py

FECHA DE VIAJE

Inicio	Final
14/11/22	17/11/22

MOVILIDAD

Público [ ] Estado [ ] Otros [X]

Chofer asignado / Nombre	Orden de Trabajo Nro	Km. Inicio	Km. Final

INFORMACION GEOGRAFICA

Departamento(s)	Localidade(s)
ALTO PARANA	COLONIA YGUAZU - SANTA HELENA (BR)

DESCRIPCIÓN DE LAS TAREAS

ASISTENCIA TECNICA

OBSERVACIÓN (EN CASO DE MODIFICACIÓN EN RELACIÓN A LO SOLICITADO)

V° B° Director, Director General o Máxima	Firma Aclaración Sello





ANEXO II-01: INFORME DE COMISIONAMIENTO NACIONAL

Se eleva a consideración de las autoridades institucionales el presente informe de comisionamiento nacional, declarando que los datos consignados son realizados en carácter de Declaración Jurada, quedando sometidos a los organismos de control.

Fecha de Informe	Número y Fecha del Expediente
29/11/22	8404 16/11/22

PERSONA ASIGNADA A LA COMISIÓN

Nombre y Apellido	C.I. N°	Funcionario	Firma
ALFREDO RAUL VEGA TORRES	3591326	Si [X] No [ ]	

Cargo	Personal
JEFE DE LA DIVISION DE ANTICORRUPCION	Permanente [ ] Contratado [ ] Otros [X]

Teléfono	Correo Electrónico
0993301623	alfredo.vega@senave.gov.py

FECHA DE VIAJE

Inicio	Final
16/11/22	19/11/22

MOVILIDAD

Público [X] Estado [ ] Otros [ ]

Chofer asignado / Nombre	Orden de Trabajo Nro.	Km. Inicio	Km. Final
----------	----------	----------	----------

INFORMACION GEOGRAFICA

Departamento(s)	Localidade(s)
ALTO PARANÁ	MINGA PORÁ - HERNANDARIAS

DESCRIPCIÓN DE LAS TAREAS

Fiscalización y verificación en el marco de transparencia

OBSERVACIÓN (EN CASO DE MODIFICACIÓN EN RELACIÓN A LO SOLICITADO)

V° B° Director, Director General o Máxima	Firma: Aclaración: Sello: Abg. Marcelo Rojas, Titular Secretaría de Gabinete SENAVE





ANEXO II-01: INFORME DE COMISIONAMIENTO NACIONAL

Se eleva a consideración de las autoridades institucionales el presente informe de comisionamiento nacional, declarando que los datos consignados son realizados en carácter de Declaración Jurada, quedando sometidos a los organismos de control.

Fecha de Informe	Número y Fecha del Expediente
24/11/22	8219 08/11/22

PERSONA ASIGNADA A LA COMISIÓN

Nombre y Apellido	C.I. N°	Funcionario	Firma
PEDRO RAFAEL GARCIA AMMIRI	867661	Si [X] No [ ]	

Cargo	Personal
DIRECTOR	Permanente [X] Contratado [ ] Otros [ ]

Teléfono	Correo Electrónico
021-206-100 0983.103.201	pedro.garcia@senave.gov.py

FECHA DE VIAJE

Inicio	Final
14/11/22	18/11/22

MOVILIDAD

Público [ ] Estado [X] Otros [ ]

Chofer asignado / Nombre	Orden de Trabajo Nro.	Km. Inicio	Km. Final
Fernando Ríos Alvarenga	23170	85077	ABIERTO

INFORMACION GEOGRAFICA

Departamento(s)	Localidade(s)
ALTO PARANÁ - CAAGUAZÚ	YGUAZÚ - TEMBIAPORA.

DESCRIPCIÓN DE LAS TAREAS

Participación de la Jornada de actividades de Hortipar y en la ciudad de Tembiapora

OBSERVACIÓN (EN CASO DE MODIFICACIÓN EN RELACIÓN A LO SOLICITADO)

Se adjunta copia de transferencia N° 121214 devolución de un día

V° B° Director, Director General o Máxima	Firma: P/A Aclaración: MARIELA VILLALBA S Ing. Ambiental Sello:


HORTIPAR
EXPO2022

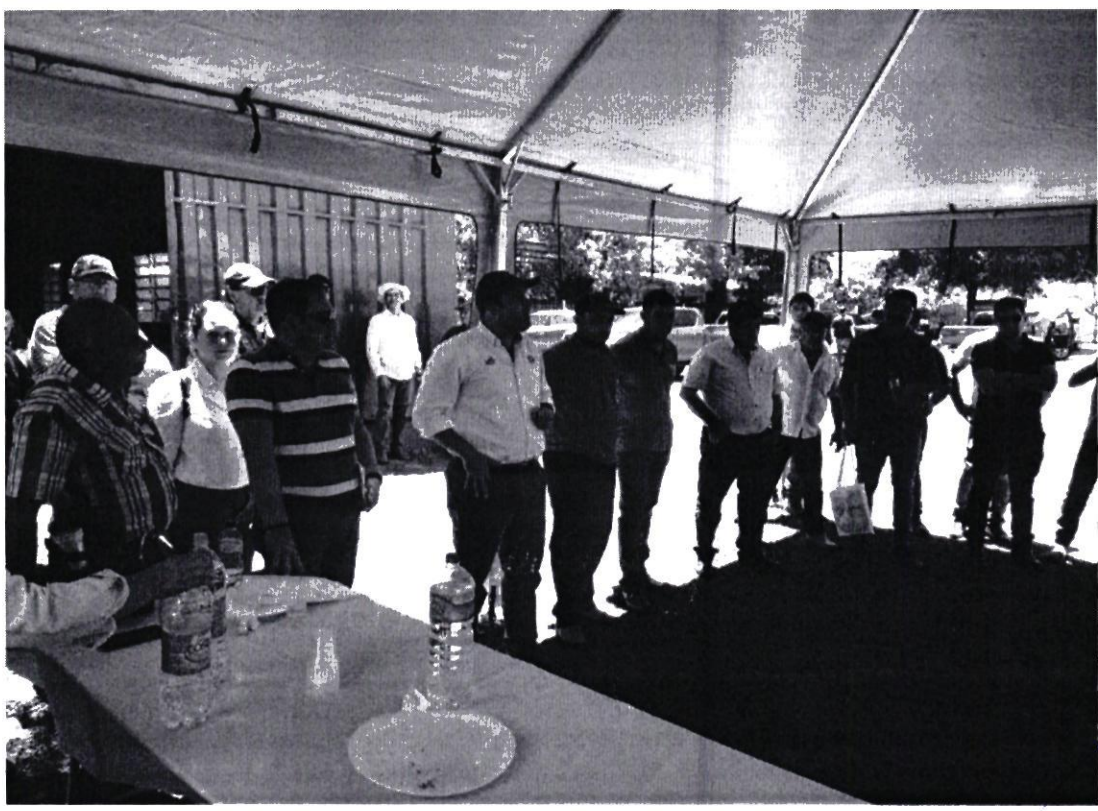

SENAVE

Servicio Nacional de Calidad y Sanidad Vegetal y de Semillas

Domicilio..... Telefax:.....

ORDEN DE TRABAJO

☐ ORDINARIO

☐ EXTRAORDINARIO

Nº 023170

Vehiculo Tipo: .....Chapa: ..... Nº de Orden Asignado.....

Marca y Modelo:..... Área Interior .....

Conductor Autorizado: .....

.....

Días Estimados de la Misión: Desde...../...../..... Hasta...../...../.....

Horas Estimadas de la Misión: Desde las..... Hasta las .....

Km. de Salida: ..... Km. de Vuelta.....

Km. estimados de Recorrido:..... Km. Real Recorridos .....

Consumo estimado x 100 Km: Lts. .....

TRABAJOS A REALIZAR:

.....

.....

.....

.....

.....

.....

Fecha...../...../...../

.....

Responsable del área al que fue asignado el automotor

GRAF. MONARCA S.R.L. - Tte. Faría 813 - Tel./Fax: 495 772 - 449 103 - RUC. 80013965-8 - C.H.T. Nº 1.043
100 Bl. 50 X 3 (20.001 / 25.000) Octubre 2018

Lic. José Gamarra
Jefe Interino
Dpto. de Transporte

BANCO NACIONAL DE FOMENTO

Transferencia Cuentas Terceros

DATOS DE TRANSACCIÓN

Inicio Transacción:	2022-11-25 12:11:48
Fin Transacción:	2022-11-25 12:17:09
Estado:	**CONCRETADA**
Monto Total:	**340.000**
Moneda:	Guaraníes
Nro. Comprobante:	121214

DATOS TRANSFERENCIA TERCEROS

Beneficiario:	SENAVE - CUENTA ADMINISTRATIVA-GASTOS
Cuenta Beneficiaria:	000-00-8196450
Concepto:	Devolucion viatico nacional
Cuenta Débito:	000-09-8311119

USUARIO(S) Y/O FIRMANTE(S)

Usuario	Nombre	Voto Usuario
867661	GARCIA AMMIRI, PEDRO RAFAEL	APROBADA

CP 2900
Exp 8214/22
Viatico Nacional - Pedro Garcia

Zimbra: **liz.mora@senave.gov.py**

Encargada de Despacho

De : cesar rivas <cesar.rivas@senave.gov.py> lun, 28 de nov de 2022 09:13
Asunto : Encargada de Despacho
Para : Rodrigo Nuñez <rodrigo.nunez@senave.gov.py>
Para o CC : cristobal.casamayouret <cristobal.casamayouret@senave.gov.py>, ingrid.bernal <ingrid.bernal@senave.gov.py>, jessica.bower <jessica.bower@senave.gov.py>, mariela.villalba <mariela.villalba@senave.gov.py>, natalia.toledo <natalia.toledo@senave.gov.py>, ana.vallory <ana.vallory@senave.gov.py>, liz.mora <liz.mora@senave.gov.py>

Buenos dìas

Por este medio se informa que desde el 28 hasta el 30 de noviembre del corriente, queda como Encargada de Despacho de la Dirección General Técnica, la Ing. Mariela Villalba para lo que hubiere lugar.

Atte.

Ing. Agr. Cesar Rivas - DGT.

ANEXO II-01: INFORME DE COMISIONAMIENTO NACIONAL

Se eleva a consideración de las autoridades institucionales el presente informe de comisionamiento nacional, declarando que los datos consignados son realizados en carácter de Declaración Jurada, quedando sometidos a los organismos de control.

Fecha de Informe	**Número y Fecha del Expediente**
28.11.2022	8368 del 15 de noviembre del 2022

PERSONA ASIGNADA A LA COMISIÓN

Nombre y Apellido	**C.I. N°**	**Funcionario/a**	**Firma**
Liz Carolina Garay	**2.354.662**	**Si** ■ **No** ☐	
Cargo	**Personal**		
Jefa	**Permanente** ■	**Contratado** ☐	**Otros** ☐

Teléfono	**Correo Electrónico**
0982.439.427	**carolina.garay *a* senave.gov.py**

FECHA DE VIAJE

Inicio	**Final**
16/11/2022	**16/11/2022**

MOVILIDAD

Público ☐ **Estado** ■ **Otros** ☐

Chofer asignado/ Nombre	**Orden de Trabajo Nro.**	**Km. Inicio**	**Km. Final**
Oscar Rodríguez	**023026**	**407476**	**Orden abierta**

INFORMACION GEOGRAFICA

Departamento (s)	**Localidad (es)**
Caaguazú	**Tembiapora**

DESCRIPCIÓN DE LAS TAREAS

Capacitacion en la identificación oportuna en "Foc R4T (Fusarium oxysporum Raza 4). Plaga cuarentenaria en cultivo de banano" realizada por el Ing. Agr. Marcelo Albornoz de la cual participaron productores, asesores, tecnicos de las diferentes oficinas regionales del SENAVE como asi tambien autoridades Locales e institucionales, en la misma actividad se firmo el Convenio entre el SENAVE y la Municipalidad de Tembiapora, siendo los firmantes el Ing. Rodrigo Gonzalez y el Intendente Hugo Franco.

Tambien participamos de la VISITA TECNICA a parcelas productoras de banano y plantas de empaque. La actividad se encontraba enmarcadadentro del Programa del EXPERIENCIA PARAGUAYA EN LA EJECUCION DE LAS ACCIONES MISIONALES Y DE SERVICIO.









OBSERVACIÓN (EN CASO DE MODIFICACION EN RELACION A LO SOLICITADO)	
V° B° Director, Director General o Máxima Autoridad	Firma: Aclaración: Ing. Agr. Jadiyi Torales Sello: Directora

SERVICIO NACIONAL DE CALIDAD Y SANIDAD VEGETAL Y DE SEMILLAS
Dirección de Laboratorio
O.L.
SENAVE

SENAVE

Servicio Nacional de Calidad y Sanidad Vegetal y de Semillas

Domicilio ASUNCION Telefax: 445769

ORDEN DE TRABAJO

Nº 023026

23026

☐ ORDINARIO

X ☐ EXTRAORDINARIO

Vehiculo Tipo: D-MAX Chapa: EAG-514 Nº de Orden Asignado 0

Marca y Modelo: ISUZU Área Interior DOBLE

Conductor Autorizado: JADIVI CONCEPCION TORALES SALINAS

Días Estimados de la Misión: Desde 4 / 11 / 2022 Hasta 30 / 11 / 2022

Horas Estimadas de la Misión: Desde las 00:01 Hasta las 24:00

Km. de Salida: 407476 Km. de Vuelta

Km. estimados de Recorrido: 3000 Km. Real Recorridos

Consumo estimado x 100 Km: Lts. 12

TRABAJOS A REALIZAR:

ACTIVIDADES REFERENTES A LA DIRECCION DE LABORATORIOS DEL SENAVE

DENTRO DEL TERRITORIO NACIONAL

PUEDEN CONDUCIR:OSCAR RODRIGUEZ,VICTORINO AYALA,ANIBAL RIESE,CESAR AVALOS,OSCAR ORTIZ,ELIAS ISNEL,GERARDO RIVEROS. ACOMPAÑAN: LEONARDO LOPEZ, CINTHIA ROGADO,ALBA DOMINGUEZ,LIZ GARAY,BELEN RAMIREZ,BLANCA CORONEL,CARMEN RODAS,ADRIANA OJEDA,LUZ MIRET,VIDAL NORIYA,LILIAN ARCE,PABLO MALBERTI,STELLA VILLALBA,YESSICA ESPINOLA,YESSICA SAMANIEGO,YUDITH OVELAR,KAREN BENITEZ.

Fecha: 4 / 11 / 2022

Responsable del área al que fue asignado el automotor

José Viveros
Jefe Interino
Dpto. de Transporte

GRAF. MONARCA S.R.L. - Tte. Fariña 813 - Tel./Fax: 495 772 - 449 103 - RUC. 80013965-8 - C.H.A. Nº 1043
100 Bl. 50 X 3 (20.001 / 25.000) Octubre 2018

ANEXO II-01: INFORME DE COMISIONAMIENTO NACIONAL

Se eleva a consideración de las autoridades institucionales el presente informe de comisionamiento nacional declarando que los datos consignados son realizados en carácter de Declaración Jurada, quedando sometidos a los organismos de control.

Fecha de Informe	**Número y Fecha del Expediente**
2 de diciembre del 2022.	MEU N° 8367 de fecha 15 de noviembre del 2022

PERSONA ASIGNADA A LA COMISIÓN

Nombre y Apellido	**C.I. N°**	**Funcionario/a**	**Firma**
Ing. Agr. Dr. Fernando Rios	848.161	**Si** ■ **No** ☐	

Cargo	**Personal**
Director	Permanente ■ Contratado ☐ Otros ☐

Teléfono	**Correo Electrónico**
+595 981 851926	fernando.rios@senave.gov.py

FECHA DE VIAJE

Inicio	**Final**
29 de noviembre del 2022	1 de diciembre del 2022

MOVILIDAD

Público ☐ **Estado** ■ **Otros** ☐

Chofer asignado/ Nombre	**Orden de Trabajo Nª**	**Km. Inicio**	**Km. Final**
Jorge Moulard	23171	88000	89170

INFORMACION GEOGRAFICA

Departamento (s)	**Localidad (es)**
Itapúa	Obligado

DESCRIPCIÓN DE LAS TAREAS

Se participó de la Agrodinámica 2022

OBSERVACIÓN (EN CASO DE MODIFICACION EN RELACION A LO SOLICITADO)

Vo Bº Director, Director General o Máxima Autoridad	**Firma:**
	Aclaración: Ing. Agr. César Rivas
	Sello: Natalia Toledo Ing. Agr. Reg. COSAVE PY-045

Participación de la Agrodinámica 2022. 29 de noviembre al 1 de diciembre del 2022. Obligado. Departamento de Itapúa



SENAVE

Servicio Nacional de Calidad y Sanidad Vegetal y de Semillas

Domicilio: ASUNCION Telefax: 445769

ORDEN DE TRABAJO

Nº 023171

23171

☐ ORDINARIO

☒ EXTRAORDINARIO

Vehiculo Tipo: CAMIONETA 4X4 Chapa: AACZ-207 Nº de Orden Asignado: 0

Marca y Modelo: MITSUBISHI Área Interior: DOBLE

Conductor Autorizado: FERNANDO RIOS ALVARENGA

Dias Estimados de la Misión: Desde 28/11/2022 Hasta 5/12/2022

Horas Estimadas de la Misión: Desde las 00:01 Hasta las 24:00

Km. de Salida: 88000 Km. de Vuelta 89170

Km. estimados de Recorrido: 1500 Km. Real Recorridos 1170

Consumo estimado x 100 Km: Lts. 12

TRABAJOS A REALIZAR:

ACTIVIDADES REFERENTES A LA DIRECCION DE SEMILLAS DEL SENAVE

DENTRO DEL TERRITORIO NACIONAL

PUEDE CONDUICR:JORGE MOULAR,SANTIAGO BENITEZ,RUBEN BAEZ,CARLOS NOGUERA,PABLO GONZALEZ,JUAN CRISTALDO,JORGE BRITEZ,FERNANDO FARINA,ERNESTO GONZALEZ.. ACOMPAÑAN:ISAIAS MOLINAS,DAHIANA OVEJERO,ADA CENTURION,CESAR CABALLERO,ADRIANA MERELES,MARTA MARTINEZ,CRISTEL GONZALEZ, PEDRO GARCIA, BLANCA NUÑEZ,ANA GONZALEZ,ALVARO BIBOLINI,NIDIA TALAVERA,FELISA GOMEZ,MONICA NAVARRO,VILMA GOMEZ,ISABEL ROMERO,LUIS GAMARRA,ISMAEL FERNANDEZ.

Fecha: 28/11/2022

Dic. José Gamarra
Jefe Interino
Dpto. de Transporte

Responsable del área al que fue asignado el automotor

GRAF. MONARCA S.R.L. - Tte. Fariña 813 - Tel./Fax: 495 772 - 449 103 - RUC: 80013965-8 - C.H.T. Nº 1.043
100 Bl. 50 X 3 (20.001 / 25.000) Octubre 2018

SERVICIO NACIONAL DE CALIDAD Y SANIDAD VEGETAL Y DE SEMILLAS
DEPARTAMENTO TRANSPORTE
SENAVE

Zimbra: **ana.vallory@senave.gov.py**

ENCARGADA DE DESPACHO

De : cesar rivas <cesar.rivas@senave.gov.py> jue, 01 de dic de 2022 15:10

Asunto : ENCARGADA DE DESPACHO

Para : natalia.toledo <natalia.toledo@senave.gov.py>

Para o CC : ana.vallory <ana.vallory@senave.gov.py>, liz.mora <liz.mora@senave.gov.py>, silvia weyer <silvia.weyer@senave.gov.py>

Buenas tardes

Por este medio se informa que el 2 de diciembre del corriente, queda como Encargada de Despacho de la Dirección General Técnica, la Ing. Natalia Toledo para lo que hubiere lugar.

Atte.

Ing. Agr. Cesar Rivas - DGT.

ANEXO II-01: INFORME DE COMISIONAMIENTO NACIONAL

Se eleva a consideración de las autoridades institucionales el presente informe de comisionamiento nacional declarando que los datos consignados son realizados en carácter de Declaración Jurada, quedando sometidos a los organismos de control.

Fecha de Informe	**Número y Fecha del Expediente**
2 de diciembre del 2022.	MEU N° 8367 de fecha 15 de noviembre del 2022

PERSONA ASIGNADA A LA COMISIÓN

Nombre y Apellido	**C.I. N°**	**Funcionario/a**	**Firma**
Jorge Britez	4.560.449	**Si** ■ **No** ☐	

Cargo	**Personal**
Técnico UCOA	Permanente ■ Contratado ☐ Otros ☐

Teléfono	**Correo Electrónico**
+595 981108957	jorge.britez@senave.gov.py

FECHA DE VIAJE

Inicio	**Final**
29 de noviembre del 2022	1 de diciembre del 2022

MOVILIDAD

Público ☐ **Estado** ■ **Otros** ☐

Chofer asignado/ Nombre	**Orden de Trabajo Nª**	**Km. Inicio**	**Km. Final**
Jorge Moulard	23171	88000	89170

INFORMACION GEOGRAFICA

Departamento (s)	**Localidad (es)**
Itapúa	Obligado

DESCRIPCIÓN DE LAS TAREAS

Se participó de la Agrodinámica 2022

OBSERVACIÓN (EN CASO DE MODIFICACION EN RELACION A LO SOLICITADO)

Vo Bº Director, Director General o Máxima Autoridad	**Firma:** **Aclaración:** **Sello:**	**Ing. Agr. Dr. Fernando Ríos**

Participación de la Agrodinámica 2022. 29 de noviembre al 1 de diciembre del 2022.
Obligado. Departamento de Itapúa

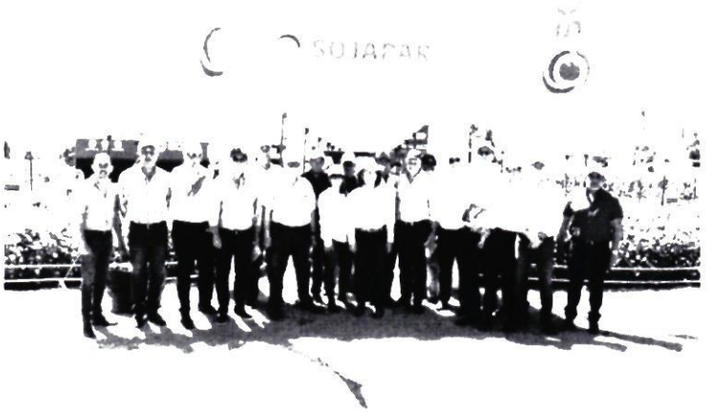

SENAVE

Servicio Nacional de Calidad y Sanidad Vegetal y de Semillas

Domicilio ASUNCION Telefax: 445769

ORDEN DE TRABAJO

Nº 023171

23171

☐ ORDINARIO

☒ EXTRAORDINARIO

Vehiculo Tipo: CAMIONETA 4X4 Chapa: AACZ-207 Nº de Orden Asignado: 0

Marca y Modelo: MITSUBISHI Área Interior: DOBLE

Conductor Autorizado: FERNANDO RIOS ALVARENGA

Días Estimados de la Misión: Desde 28 / 11 / 2022 Hasta 5 / 12 / 2022

Horas Estimadas de la Misión: Desde las 00:01 Hasta las 24:00

Km. de Salida: 88000 Km de Vuelta: 89170

Km. estimados de Recorrido: 1500 Km. Real Recorridos: 1170

Consumo estimado x 100 Km: Lts. 12

TRABAJOS A REALIZAR:

ACTIVIDADES REFERENTES A LA DIRECCIÓN DE SEMILLAS DEL SENAVE

DENTRO DEL TERRITORIO NACIONAL

PUEDE CONDUICR: JORGE MOULAR, SANTIAGO BENITEZ, RUBEN BAEZ, CARLOS NOGUERA, PABLO GONZALEZ, JUAN CRISTALDO, JORGE ERITES, FERNANDO FARINA, ERNESTO GONZALEZ.

ACOMPAÑAN: ISAIAS MOLINAS, DAHIANA OVEJERO, ADA CENTURION, CESAR CABALLERO, ADRIANA MORELES, MARIA MARTINEZ, CRISTEL GONZALEZ, PEDRO GARCIA, BLANCA MUÑEZ, ANA GONZALEZ, ALVARO BIBOLINI, NIDIA TALAVERA, FELISA GOMEZ, MONICA NAVARRO, VILMA GOMEZ, ISABEL ROMERO, LUIS GAMARRA, ISMAEL FERNANDEZ.

Fecha: 28 / 11 / 2022

Dio. José Gamarra
Jefe Interino
Responsable del área al que fue asignado el automotor

GRAF. MONARCA S.R.L. - Tte. Fariña 813 - Tel./Fax: 495 772 - 449 103 - RUC. 80013965-8 - C.H.T. Nº 1.043
100 Bl. 50 X 3 (20.001 / 25.000) Octubre 2018

DEPARTAMENTO DE TRANSPORTE

ANEXO II-01: INFORME DE COMISIONAMIENTO NACIONAL

Se eleva a consideración de las autoridades institucionales el presente informe de comisionamiento nacional declarando que los datos consignados son realizados en carácter de Declaración Jurada, quedando sometidos a los organismos de control.

Fecha de Informe	**Número y Fecha del Expediente**
2 de diciembre del 2022.	MEU N° 8367 de fecha 15 de noviembre del 2022

PERSONA ASIGNADA A LA COMISIÓN

Nombre y Apellido	**C.I. N°**	**Funcionario/a**	**Firma**
Jorge Moulard	1.006.046	**Si** ■ **No** ☐	

Cargo	**Personal**
Chofer	Permanente ■ Contratado ☐ Otros ☐

Teléfono	**Correo Electrónico**
0986 108669	jorge.moulard@senave.gov.py

FECHA DE VIAJE

Inicio	**Final**
29 de noviembre del 2022	1 de diciembre del 2022

MOVILIDAD

Público ☐ **Estado** ■ **Otros** ☐

Chofer asignado/ Nombre	**Orden de Trabajo Nª**	**Km. Inicio**	**Km. Final**
Jorge Moulard	23171	88000	89170

INFORMACION GEOGRAFICA

Departamento (s)	**Localidad (es)**
Itapúa	Obligado

DESCRIPCIÓN DE LAS TAREAS

Se trasladó al Director de la DISE para que participe de la Agrodinámica 2022.

OBSERVACIÓN (EN CASO DE MODIFICACION EN RELACION A LO SOLICITADO)

Vo Bº Director, Director General o Máxima Autoridad	**Firma:** **Aclaración:** **Sello:**	Ing. Agr. Dr. Fernando Ríos

Participación de la Agrodinámica 2022. 29 de noviembre al 1 de diciembre del 2022. Obligado. Departamento de Itapúa

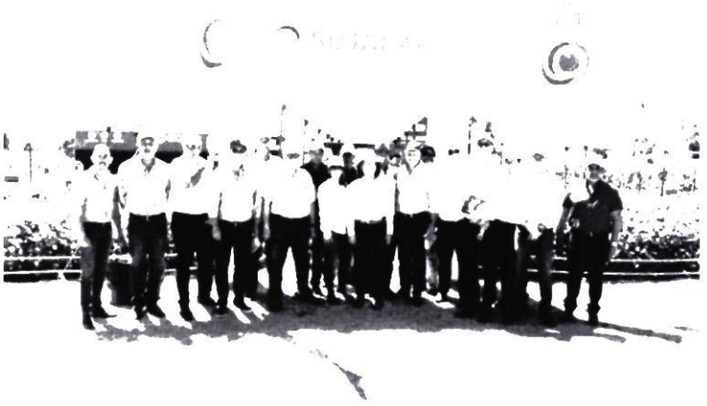



SENAVE

Servicio Nacional de Calidad y Sanidad Vegetal y de Semillas

Domicilio ASUNCION Telefax: 445769

ORDEN DE TRABAJO

☐ ORDINARIO

☒ EXTRAORDINARIO

Nº 023171

23171

Vehiculo Tipo: CAMIONETA 4X4 Chapa: AACZ-207 Nº de Orden Asignado 0

Marca y Modelo: MITSUBISHI Área Interior DOBLE

Conductor Autorizado: FERNANDO RIOS ALVARENGA

Días Estimados de la Misión: Desde 28 / 11 / 2022 Hasta 5 / 12 / 2022

Horas Estimadas de la Misión: Desde las 00:01 Hasta las 24:00

Km. de Salida: 88000 Km. de Vuelta 89170

Km. estimados de Recorrido: 1500 Km. Real Recorridos 1170

Consumo estimado x 100 Km: Lts. 12

TRABAJOS A REALIZAR:

ACTIVIDADES REFERENTES A LA DIRECCION DE SEMILLAS DEL SENAVE

DENTRO DEL TERRITORIO NACIONAL

PUEDE CONDUICR:JORGE MOULAR,SANTIAGO BENITEZ,RUBEN BAEZ,CARLOS NOGUERA,PABLO GONZALEZ,JUAN CRISTALDO,JORGE BRITEZ,FERNANDO FARINA,ERNESTO GONZALEZ.

ACOMPAÑAN:ISAIAS MOLINAS,DAHIANA OVEJERO,ADA CENTURION,CESAR CABALLERO,ADRIANA MIRELES,MARTA MARTINEZ,CRISTEL GONZALEZ, PEDRO GARCIA, BLANCA NUÑEZ, ANA GONZALEZ,ALVARO BIBOLINI,NIDIA TALAVERA,FELISA GOMEZ,MONICA NAVARRO,VILMA GOMEZ,ISABEL ROMERO,LUIS GAMARRA,ISMAEL FERNANDEZ.

Fecha: 28 / 11 / 2022

Lic. José Gamarra
Jefe Interino
Depto. de Transporte

Responsable del área al que fue asignado el automotor

GRAF. MONARCA S.R.L. - Tte. Fariña 813 - Tel./Fax: 495 772 - 449 103 - RUC: 80013965-8 - C.H.T. Nº 1.043
100 BI 50 X 3 (20.001 / 25.000) Octubre 2018

SERVICIO NACIONAL DE CALIDAD Y SANIDAD VEGETAL Y DE SEMILLAS
DEPARTAMENTO TRANSPORTE
SENAVE

ANEXO II-01: INFORME DE COMISIONAMIENTO NACIONAL

Se eleva a consideración de las autoridades institucionales el presente informe de comisionamiento nacional, declarando que los datos consignados son realizados en caracter de Declaración Jurada, quedando sometidos a los organismos de control.

Fecha de Informe	Número y Fecha del Expediente
21/11/22	8389 15/11/22

PERSONA ASIGNADA A LA COMISIÓN

Nombre y Apellido	C.I. N°	Funcionario	Firma
AGUSTIN BRITEZ SALCEDO	3004060	Si [X] No [ ]	

Cargo	Personal
AUXILIAR DE SERVICIOS	Permanente [X] Contratado [ ] Otros [ ]

Teléfono		Correo Electrónico
021-293020	0986 512 551	agustin.britez@senave.gov.py

FECHA DE VIAJE

Inicio	Final
17/11/22	18/11/22

MOVILIDAD

Publico [ ] Estado [X] Otros [ ]

Chofer asignado / Nombre	Orden de Trabajo Nro.	Km. Inicio	Km. Final
AGUSTIN BRITEZ SALCEDO	28070	168500	169417

INFORMACION GEOGRAFICA

Departamento(s)	Localidade(s)
BOQUERÓN	LOMA PLATA.

DESCRIPCIÓN DE LAS TAREAS

Apoyo en el traslado del funcionario de la Dirección General de Asuntos Juridicos el Señor Cristian David Benitez Acuña.

OBSERVACIÓN (EN CASO DE MODIFICACIÓN EN RELACIÓN A LO SOLICITADO)

V° B° Director, Director General o Maxima	Firma: / Aclaración: / Sello:

SERVICIO NACIONAL DE CALIDAD Y SANIDAD VEGETAL Y DE SEMILLAS


SENAVE

SENAVE

Servicio Nacional de Calidad y Sanidad Vegetal y de Semillas

Domicilio ASUNCION Telefax: 445769

ORDEN DE TRABAJO

Nº 28070

28070

☐ ORDINARIO

X ☐ EXTRAORDINARIO

Vehiculo Tipo: L-200 Chapa: HAJ-602 Nº de Orden Asignado 0

Marca y Modelo: MITSUBISHI Área Interior DOBLE

Conductor Autorizado: AGUSTIN BRITEZ SALCEDO

Días Estimados de la Misión: Desde 16/11/2022 Hasta 21/11/2022

Horas Estimadas de la Misión: Desde las 00:00 Hasta las 24:00

Km. de Salida: 168500 Km. de Vuelta

Km. estimados de Recorrido: 1200 Km. Real Recorridos 169417

Consumo estimado x 100 Km: 12 Lts. 917

TRABAJOS A REALIZAR:

TRASLADO DEL FUNCIONARIO DE LA DGAJ EN EL DEPARTAMENTO DE BOQUERON

DENTRO DEL TERRITORIO NACIONAL

ACOMPAÑA CRISTIAN BENITEZ

Fecha: 16/11/2022

Responsable del área al que fue asignado el vehículo

Lic. José Gamarra
Jefe Interino
Dpto. de Transporte

GRAF. MONARCA S.R.L. - Tte. Fariña 813 - Tel./Fax: 495 772 - 449 103 - RUC: 80013965-8 - C.H.T. Nº 1.043
24 Bl. 50 X 3 (27.501 / 28.700) Octubre 2021

Lic. José Gamarra
Jefe Interino
Depto. de Transporte

ES COPIA

ANEXO II-01: NFORME DE COMISIONAMIENTO NACIONAL

Se eleva a consideración de las autoridades ins cionales el presente informe de comisionamiento nacional, declarando que los datos consignados son realizados en carácter de Declaración Jura quedando sometidos a los organismos de control.

Fecha de Informe	Número y Fecha del Expediente
21/11/22	8307 11/11/22

PERSONA ASIGNADA A LA COMISIÓN

Nombre y Apellido	C.I. N°	Funcionario	Firma
FRANCISCO FIDEL GONCALVEZ BENITEZ	1540027	Si [X] No [ ]	

Cargo	Personal
CHOFER EN LA OF. REG. CHACO	Permanente [X] Contratado [ ] Otros [ ]

Teléfono	Correo Electrónico
02286-33111 099 68551	francisco.goncalvez@senave.gov.py

FECHA DE VIAJE

Inicio	Final
15/11/22	17/11/22

MOVILIDAD

Publico [ ] Estado [X] Otros [ ]

Chofer asignado / Nombre	den de Trabajo Nro.	Km. Inicio	Km. Final
FIDEL GONCALVEZ	023845	282370	.....

INFORMACION GEOGRAFICA

Departame)(s)	Localidade(s)
BOQUERÓN - PRESIDEN E HAYES	ZONA 44.000 - ZONA 47.000 - CENTINELA - LOLITA - PARATODO.

DESCRIPCIÓN DE LAS TAREAS

Traslado de técnicos a efectuar instalación y cebado d ampas para picudo algodonero de acuerdo al Programa Nacional de Manejo Integrado con énfasis en la Plaga picudo algodonero.

OBSERVACIÓN (E CASO DE MODIFICACIÓN EN RELACIÓN A LO SOLICITADO)

La orden de trabajo se cierra al final de cada mes po e motivo no se colocó el kilometraje final

V° B° Director, Director General o Máxima	Firma: Aclaración: Sello:

28 NOV 2022

Arturo Sánchez

SENAVE

Servicio Nacional de Calidad y Sanidad Vegetal y de Semillas

LLAS

)S

Domicilio ASUNCION Telefax: 445769

ORDEN DE TRABAJO

Nº 023845

☐ ORDINARIO

☐ EXTRAORDINARIO

*3845***

Vehiculo Tipo: HILUX D/C 4X4 TD BTD-046 Chapa: ..... Nº de Orden Asigna 0

Marca y Modelo: TOYOTA ..... Área Int or DOBLE

Conductor Autorizado: JULIO EDUARDO ROJAS RAMIREZ .....

.....

Días Estimados de la Misión: Desde 10 / 11 / 2022 Hasta 10 / 11 / 2022

Horas Estimadas de la Misión: Desde las 00:01 Hasta las 24:00

Km. de Salida 283370 Km. de Vuelta .....

Km. estimados de Recorrido 4000 Km. Real Recorridos .....

Consumo estimado x 100 Km. Lts 14 .....

TRABAJOS A REALIZAR:

.....

ACTIVIDADES REFERENTES A LA OFICINA REGIONAL CHACO DEL SENAVE - APOYO E TRASLADO DE LOS FUNCIONARIOS DEL SENAVE.

.....

CENTRO DEL TERRITORIO NACIONAL

.....

PUEDE CONDUCIR: FRANCISCO FIDEL GONCALVES, JULIO FERNANDEZ, JUAN CARLOS OVELAR, ROLANDO CANANDIA, MARCOS SALINAS, FABIO CORONEL, ACOMPAÑA: REYDA BENITEZ

.....

10 / 11 / 2022

Fecha: ...../...../...../

Responsable del área al que fue asignado el automotor

GRAF. MONARCA S.R.L. - Tte. Fariña 813 - Tel./Fax: 495 772 - 449 103 - RUC: 80013963-8 - C.H.T. Nº 1.043
100 Bl. 50 X 3 (20.001 / 25.000) Octubre 2018

ANEXO II-01: INFORME DE COMISIONAMIENTO NACIONAL

Se eleva a consideración de las autoridades institucionales el presente informe de comisionamiento nacional, declarando que los datos consignados son realizados en carácter de Declaración Jurada, quedando sometidos a los organismos de control.

Fecha de Informe	Número y Fecha del Expediente
28/11/22	8445 17/11/22

PERSONA ASIGNADA A LA COMISIÓN

Nombre y Apellido	C.I. N°	Funcionario	Firma
ORLANDO JONAS ACOSTA NAVARRO	4297913	Si ☐ No ☒	O.Jonas M.

Cargo	Personal
PASANTE	Permanente ☐ Contratado ☐ Otros ☒

Teléfono	Correo Electrónico
0992756368	---

FECHA DE VIAJE

Inicio	Final
22/11/22	25/11/22

MOVILIDAD

Público ☐ Estado ☒ Otros ☐

Chofer asignado / Nombre	Orden de Trabajo Nro.	Km. Inicio	Km. Final
Gustavo Trinidad	23300	359215	360541

INFORMACION GEOGRAFICA

Departamento(s)	Localidade(s)
ITAPÚA	ITAPÚA POTY - CORONEL BOGADO - FRAM - MARÍA AUXILIADORA - MAYOR OTAÑO -

DESCRIPCIÓN DE LAS TAREAS

Verificación In Situs de empresas (Importador - Silos, centro de acopio, puertos de embarques y otros) con mantenimiento vencido, cancelado por dar cumplimiento a las Resoluciones de Intervención N° 108/18 y 128/19 otorgados por el SENAVE

OBSERVACIÓN (EN CASO DE MODIFICACIÓN EN RELACIÓN A LO SOLICITADO)

V° B° Director, Director General o Máxima	Firma: Aclaración: Sello:

DIRECCIÓN NACIONAL DE CALIDAD Y SANIDAD VEGETAL Y DE SEMILLAS · DIRECCIÓN GENERAL TÉCNICA Y JURÍDICA · SENAVE · REPÚBLICA DEL PARAGUAY

SENAVE

Servicio Nacional de Calidad y Sanidad Vegetal y de Semillas

Domicilio ASUNCION Telefax: 445769

ORDEN DE TRABAJO

Nº 023300

23300

☐ ORDINARIO

☒ EXTRAORDINARIO

Vehiculo Tipo: CAMIONETA Chapa: EAG-531 Nº de Orden Asignado 0

Marca y Modelo: ISUZU Área Interior DOBLE

Conductor Autorizado: GUSTAVO ISMAEL TRINIDAD LOPEZ

Días Estimados de la Misión: Desde 21 / 11 / 2022 Hasta 28 / 11 / 2022

Horas Estimadas de la Misión: Desde las 00:01 Hasta las 24:00

Km. de Salida: 359215 Km. de Vuelta 360541

Km. estimados de Recorrido: 1200 Km. Real Recorridos 1326

Consumo estimado x 100 Km: Lts. 12

TRABAJOS A REALIZAR:

VERIFICACION DE EMPRESAS, SILOS CENTRO DE ACOPIO, PUERTOS DE EMBARQUE Y OTROS, CUYOS MANTENIMIENTOS ESTAN VENCIDOS O CANCELADOS EN EL DEPARTMENTO DE ITAPUA

DENTRO DEL TERRITORIO NACIONAL

ACOMPAÑA: ORLANDO JONAS ACOSTA

Fecha: 21 / 11 / 2022

Responsable del área al que fue asignado el funcionario

Lic. José Gamarra
Jefe Interino
Dpto. de Transporte

GRAF. MONARCA S.R.L. - Tte. Fariña 813 - Tel./Fax: 495 772 - 449 103 - RUC: 80013965-8 - C.H.T. Nº 1.043
100 Bl. 50 X 3 (20.001 / 25.000) Octubre 2018

Lic. José Gamarra
Jefe Interino
Dpto. de Transporte

ES COPIA

Lic. José Gamarra
Jefe Interino
Dpto. de Transporte

ES COPIA



ANEXO II-01: INFORME DE COMISIONAMIENTO NACIONAL

Se eleva a consideración de las autoridades institucionales el presente informe de comisionamiento nacional, declarando que los datos consignados son realizados en carácter de Declaración Jurada, quedando sometidos a los organismos de control

Fecha de Informe	Número y Fecha del Expediente
28/11/22	8445 17/11/22

PERSONA ASIGNADA A LA COMISIÓN

Nombre y Apellido	C.I. N°	Funcionario	Firma
GUSTAVO YSMAEL TRINIDAD LOPEZ	3029626	Si [X] No [ ]	

Cargo	Personal
TECNICO AUXILIAR	Permanente [X] Contratado [ ] Otros [ ]

Teléfono	Correo Electrónico
021-506966 0985537363	gustavo.trinidad@senave.gov.py

FECHA DE VIAJE

Inicio	Final
22/11/22	25/11/22

MOVILIDAD

Publico [ ] Estado [X] Otros [ ]

Chofer asignado / Nombre	Orden de Trabajo Nro.	Km. Inicio	Km. Final
Gustavo Trinidad	23300	359215	360541

INFORMACION GEOGRAFICA

Departamento(s)	Localidade(s)
ITAPÚA	ITAPÚA POTY - CORONEL BOGADO - FRAM - MARIA AUXILIADORA - MAYOR OTAÑO -

DESCRIPCIÓN DE LAS TAREAS

Verificación In Situs de empresas (Importador - Silos, centro de acopio, puertos de embarques y otros) con mantenimiento vencido, cancelado por dar cumplimiento a las Resoluciones de Intervención N° 108/18 y 128/19 otorgados por el SENAVE

OBSERVACIÓN (EN CASO DE MODIFICACIÓN EN RELACIÓN A LO SOLICITADO)

V° B° Director, Director General o Máxima	Firma: Aclaración: Sello:

SENAVE

Servicio Nacional de Calidad y Sanidad Vegetal y de Semillas

Domicilio: ASUNCION Telefax: 445769

ORDEN DE TRABAJO

Nº 023300

23300

[ ] ORDINARIO

[X] EXTRAORDINARIO

Vehiculo Tipo: CAMIONETA Chapa: EAG-531 Nº de Orden Asignado: 0

Marca y Modelo: ISUZU Área Interior: DOBLE

Conductor Autorizado: GUSTAVO ISMAEL TRINIDAD LOPEZ

Dias Estimados de la Misión: Desde 21 / 11 / 2022 Hasta 28 / 11 / 2022

Horas Estimadas de la Misión: Desde las 00:01 Hasta las 24:00

Km. de Salida: 359215 Km. de Vuelta: 360541

Km. estimados de Recorrido: 1200 Km. Real Recorridos: 1326

Consumo estimado x 100 Km: Lts. 12

TRABAJOS A REALIZAR:

VERIFICACION DE EMPRESAS, SILOS CENTRO DE ACOPIO, PUERTOS DE EMBARQUE Y OTROS, CUYOS MANTENIMIENTOS ESTAN VENCIDOS O CANCELADOS EN EL DEPARTAMENTO DE ITAPUA

DENTRO DEL TERRITORIO NACIONAL

ACOMPAÑA: ORLANDO JONAS ACOSTA

Fecha: 21 / 11 / 2022

Responsable del área al que fue asignado el conductor

Lic. José Gamarra
Jefe Interino
Dpto. de Transporte

GRAF. MONARCA S.R.L. - Tte. Fariña 813 - Tel./Fax: 495 772 - 449 103 - RUC: 80013985-8 - C.H.T Nº 1.843
100 Bl. 50 X 3 (20.001 / 25.000) Octubre 2018

Lic. José Gamarra
Jefe Interino
Dpto. de Transporte

ES COPIA

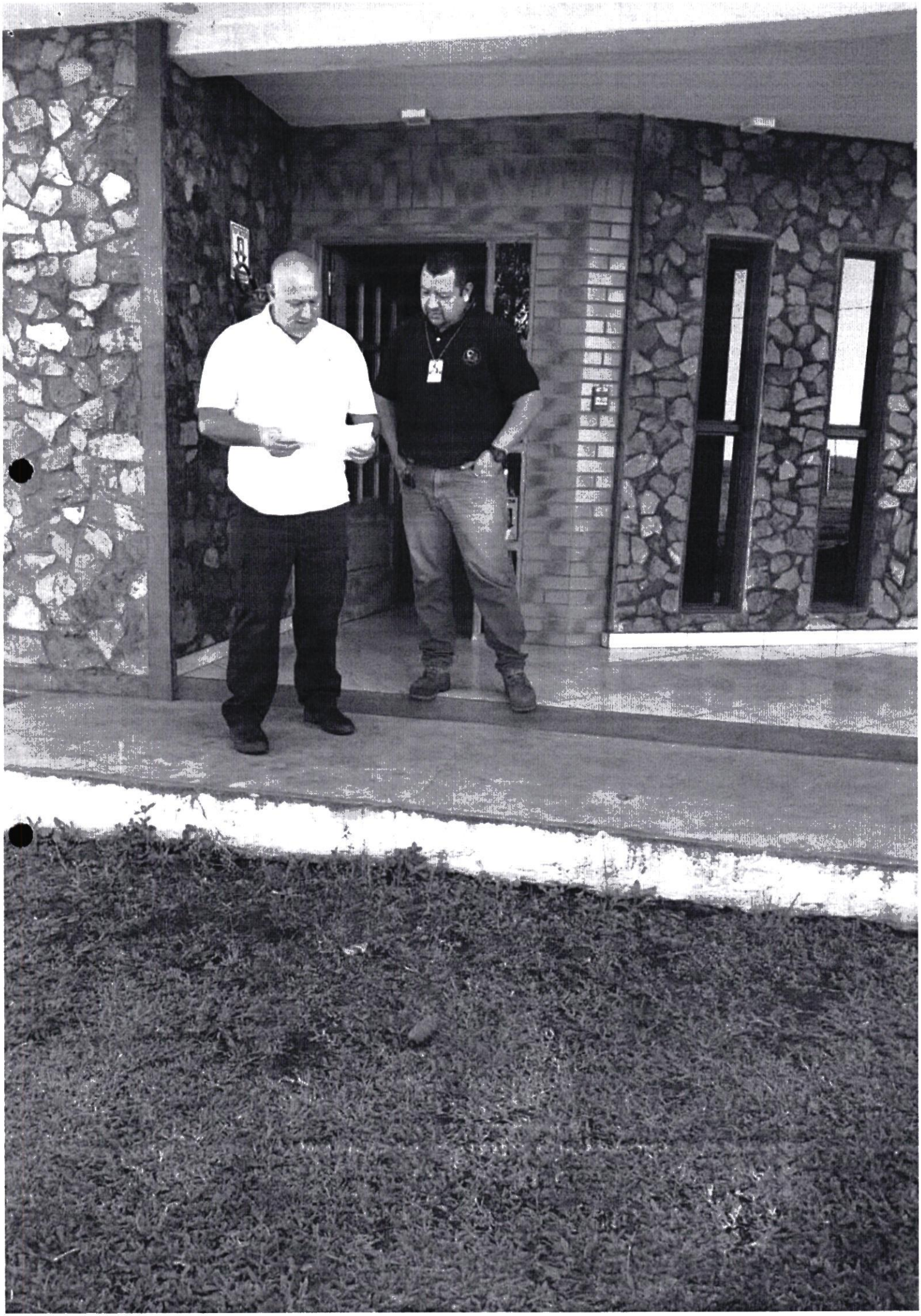

ANEXO II-01: INFORME DE COMISIONAMIENTO NACIONAL

Se eleva a consideración de las autoridades institucionales el presente informe de comisionamiento nacional, declarando que los datos consignados son realizados en carácter de Declaración Jurada, quedando sometidos a los organismos de control.

Fecha de Informe	Número y Fecha del Expediente
25/11/22	8433 17/11/22

PERSONA ASIGNADA A LA COMISIÓN

Nombre y Apellido	C.I. N°	Funcionario	Firma
MIRIAN BEATRIZ VEGA MENDEZ	5058309	Si [X] No [ ]	

Cargo	Personal
TECNICA	Permanente [ ] Contratado [X] Otros [ ]

Teléfono	Correo Electrónico
0858-285.665 0994575877	mirian.vega@senave.gov.py

FECHA DE VIAJE

Inicio	Final
23/11/22	24/11/22

MOVILIDAD

Público [ ] Estado [X] Otros [ ]

Chofer asignado / Nombre	Orden de Trabajo Nro.	Km. Inicio	Km. Final
Dahiana Sanabria	021049	99500	--------

INFORMACION GEOGRAFICA

Departamento(s)	Localidade(s)
MISIONES	SAN MIGUEL - AYOLAS.

DESCRIPCIÓN DE LAS TAREAS

Prospección del Gorgojo Khapra (Trogoderma granarium), realizadas en trampas tipo Domo como monitoreo preventivo en granos de arroz, en las EmpresasAgriplus S.A. y Agroganadera Santiago S.A. cin el fin de dar cumplimiento a la Resolucion N° 870/21.

OBSERVACIÓN (EN CASO DE MODIFICACIÓN EN RELACIÓN A LO SOLICITADO)

Se anexa Fotografía. Orden de trabajo abierta hasta 30/11/2022.

V° B° Director, Director General o Máxima	Firma: P/A Aclaración: Sello:

SENAVE

Servicio Nacional de Calidad y Sanidad Vegetal y de Semillas

Domicilio: ASUNCION Telefax: 445769

ORDEN DE TRABAJO

Nº 021049

21049

☐ ORDINARIO

X ☐ EXTRAORDINARIO

Vehiculo Tipo: CAMIONETA Chapa: HFS-204 Nº de Orden Asignado: 0

Marca y Modelo: NISSAN Área Interior:

Conductor Autorizado: LAURA RUIZ DIAZ DE IBAÑEZ

Días Estimados de la Misión: Desde 1 / 11 / 2022 Hasta 30 / 11 / 2022

Horas Estimadas de la Misión: Desde las 00:01 Hasta las 24:00

Km. de Salida: 99500 Km. de Vuelta

Km. estimados de Recorrido: 3000 Km. Real Recorridos

Consumo estimado x 100 Km: Lts. 12

TRABAJOS A REALIZAR:

ACTIVIDADES REFERENTE A LA OFICINA REGIONAL MISIONES - ÑEEMBUCU - APOYO PARA EL TRASLADO DE FUNCIONARIOS

DENTRO DEL TERRITORIO NACIONAL

PUEDEN CONDUCIR: VICENTE ALVARENGA, LAURA RUIZ DIAZ, ANTONIO MENDOZA, MIRIAN VEGA, DAHIANA SANABRIA, VANESA AYALA, CRISTINA BENITEZ, DIEGO BOGADO, JUAN CARLOS SILVEIRA, ROLANDO SANABRIA, FABIO CORONEL, MARCOS SALINAS.

Fecha: 1 / 11 / 2022

SERVICIO NACIONAL DE CALIDAD Y SANIDAD VEGETAL Y DE SEMILLAS DEPARTAMENTO TRANSPORTE SENAVE

Lic. José Gamarra
Responsable del área al que fue asignado el automotor

GRAF. MONARCA S.R.L. - Tte. Fariña 813 - Tel./Fax: 495 772 - 449 103 - RUC: 80013965-8 - C.H.T. Nº 1.043
100 Bl. 50 X 3 (20.001 / 25.000) Octubre 2018

SERVICIO NACIONAL DE CALIDAD Y SANIDAD VEGETAL Y DE SEMILLAS DEPARTAMENTO TRANSPORTE SENAVE

Lic. José Gamarra
Jefe Interino
Dpto. de Transporte

Imágenes Fotográficas Correspondiente a las fechas 23/11/2022 al 24/11/20222



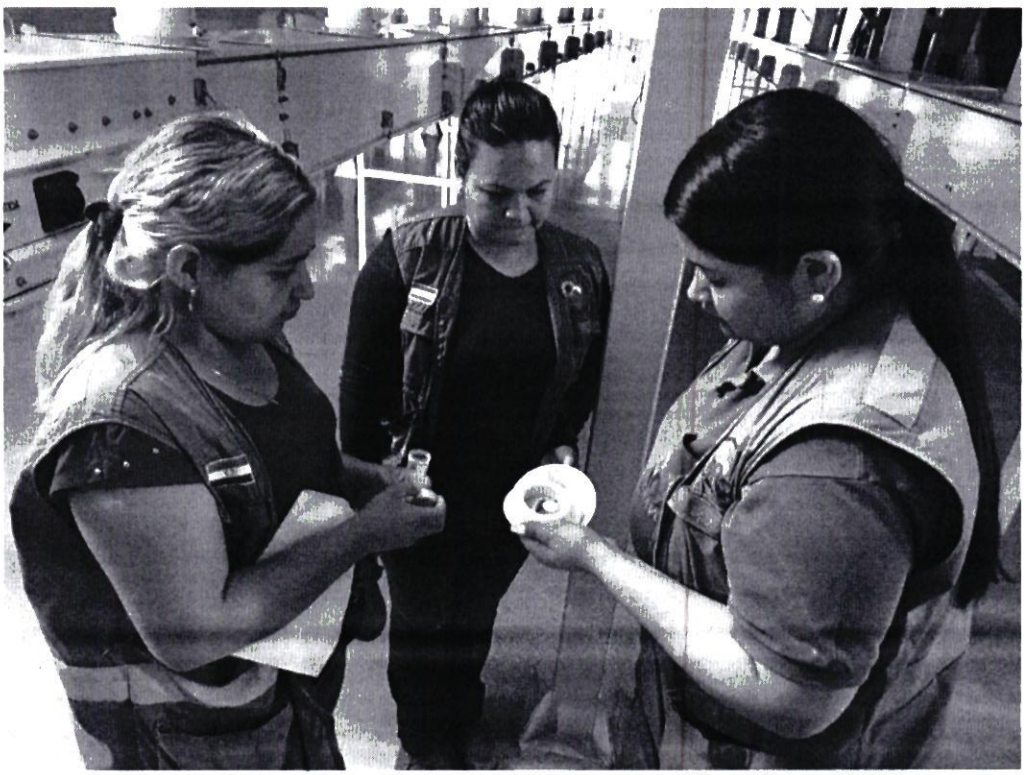

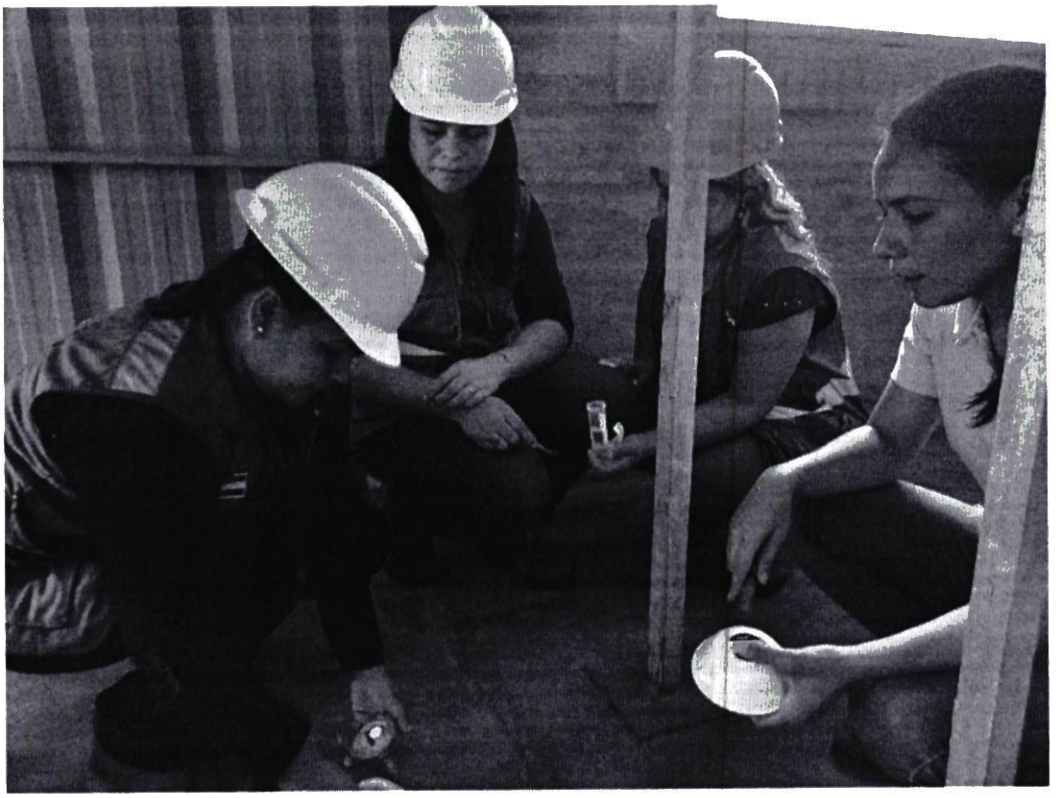


Arazapé

ANEXO II-01: INFORME DE COMISIONAMIENTO NACIONAL

Se eleva a consideración de las autoridades institucionales el presente informe de comisionamiento nacional, declarando que los datos consignados son realizados en carácter de Declaración Jurada, quedando sometidos a los organismos de control.

Fecha de Informe	Número y Fecha del Expediente
25/11/22	8433 17/11/22

PERSONA ASIGNADA A LA COMISIÓN

Nombre y Apellido	C.I. N°	Funcionario	Firma
DAHIANA ELIZABETH SANABRIA ACHUCARRO	3337612	Si [X] No [ ]	

Cargo	Personal
TECNICA	Permanente [X] Contratado [ ] Otros [ ]

Teléfono	Correo Electrónico
(021)3286856 0981134089	dahiana.sanabria@senave.gov.py

FECHA DE VIAJE

Inicio	Final
23/11/22	24/11/22

MOVILIDAD

Publico [ ] Estado [X] Otros [ ]

Chofer asignado / Nombre	Orden de Trabajo Nro.	Km. Inicio	Km. Final
Dahiana Sanabria	021049	99500	---

INFORMACION GEOGRAFICA

Departamento(s)	Localidade(s)
MISIONES	SAN MIGUEL - AYOLAS.

DESCRIPCIÓN DE LAS TAREAS

Prospección del Gorgojo Khapra (Trogoderma granarium), realizadas en trampas tipo Domo como monitoreo preventivo en granos de arroz, en las EmpresasAgriplus S.A y Agroganadera Santiago S.A con el fin de dar cumplimiento a la Resolución N° 870/21.

OBSERVACIÓN (EN CASO DE MODIFICACIÓN EN RELACIÓN A LO SOLICITADO)

Abierto hasta 30/11/2022

V° B° Director, Director General o Máxima	Firma: P/A Aclaración: Sello:

SENAVE

Servicio Nacional de Calidad y Sanidad Vegetal y de Semillas

Domicilio: ASUNCION Telefax: 445769

ORDEN DE TRABAJO

Nº 021049

21049

☐ ORDINARIO

X ☐ EXTRAORDINARIO

Vehiculo Tipo: CAMIONETA Chapa: HFS-204 Nº de Orden Asignado: 0

Marca y Modelo: NISSAN Área Interior:

Conductor Autorizado: LAURA RUIZ DIAZ DE IBAÑEZ

Días Estimados de la Misión: Desde 1 / 11 / 2022 Hasta 30 / 11 / 2022

Horas Estimadas de la Misión: Desde las 00:01 Hasta las 24:00

Km. de Salida: 99500 Km. de Vuelta:

Km. estimados de Recorrido: 3000 Km. Real Recorridos:

Consumo estimado x 100 Km: Lts. 12

TRABAJOS A REALIZAR:

ACTIVIDADES REFERENTE A LA OFICINA REGIONAL MISIONES - ÑEEMBUCU - APOYO PARA EL TRASLADO DE FUNCIONARIOS

DENTRO DEL TERRITORIO NACIONAL

PUEDEN CONDUCIR: VICENTE ALVARENGA, LAURA RUIZ DIAZ, ANTONIO MENDOZA, MIRIAN VEGA, DAHIANA SANABRIA, VANESA AYALA, CRISTINA BENITEZ, DIEGO BOGADO, JUAN CARLOS SILVEIRA, ROLANDO SANABRIA, FABIO CORONEL, MARCOS SALINAS.

Fecha: 1 / 11 / 2022

SERVICIO NACIONAL DE CALIDAD Y SANIDAD VEGETAL Y DE SEMILLAS DEPARTAMENTO TRANSPORTE SENAVE

Lic. José Gamarra

Responsable del área al que fue asignado el automotor

GRAF. MONARCA S.R.L. - Tte. Fariña 813 - Tel./Fax: 495 772 - 449 103 - Ruc. 80013965-8 - C.H.T. Nº 1.043
100 Bl. 50 X 3 (20.001 / 25.000) Octubre 2018

SERVICIO NACIONAL DE CALIDAD Y SANIDAD VEGETAL Y DE SEMILLAS DEPARTAMENTO TRANSPORTE SENAVE

Lic. José Gamarra
Director
Dpto. de Transporte

Imágenes Fotográficas Correspondiente a las fechas 23/11/2022 al 24/11/20222





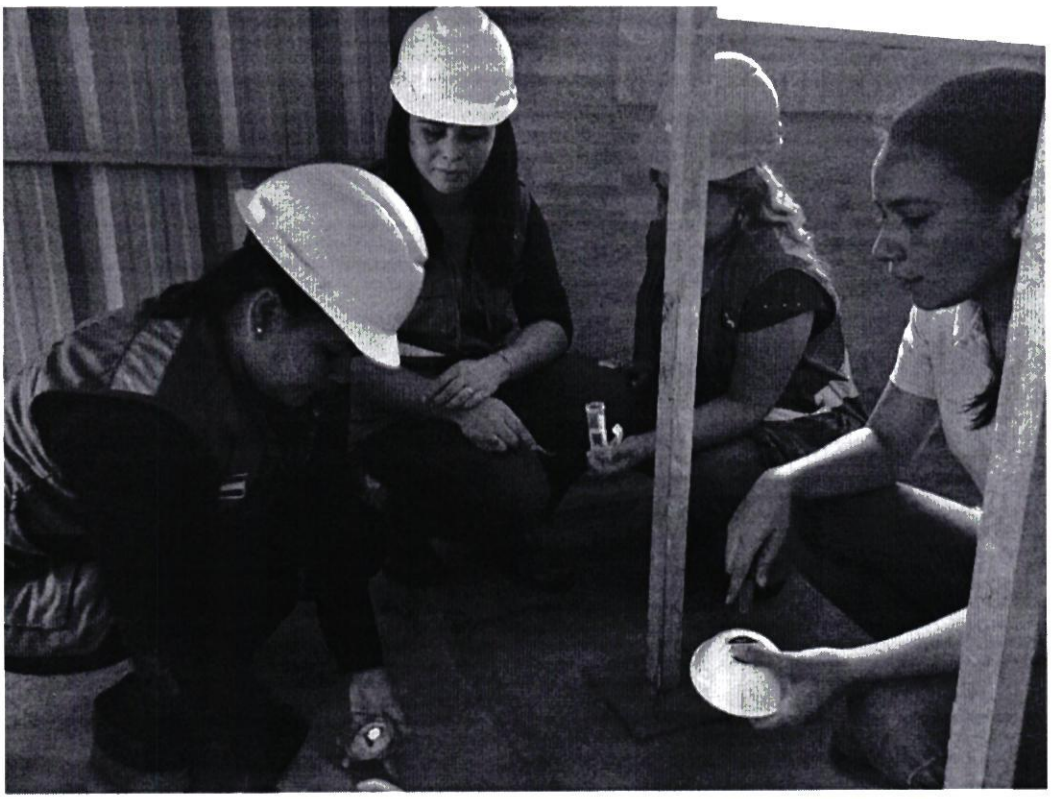


Arazapé

ANEXO II-01: INFORME DE COMISIONAMIENTO NACIONAL

Se eleva a consideración de las autoridades institucionales el presente informe de comisionamiento nacional, declarando que los datos consignados son realizados en carácter de Declaración Jurada, quedando sometidos a los organismos de control.

Fecha de Informe	Número y Fecha del Expediente
30/11/22	8448 17/11/22

PERSONA ASIGNADA A LA COMISIÓN

Nombre y Apellido	C.I. N°	Funcionario	Firma
ESTELA ACOSTA ROMERO	1972038	Si [X] No [ ]	

Cargo	Personal
TECNICA	Permanente [X] Contratado [ ] Otros [ ]

Teléfono	Correo Electrónico
0515212203//0971355606 0991 859799	estela.acosta@senave.gov.py

FECHA DE VIAJE

Inicio	Final
22/11/22	24/11/22

MOVILIDAD

Público [X] Estado [ ] Otros [ ]

Chofer asignado / Nombre	Orden de Trabajo Nro.	Km. Inicio	Km. Final

INFORMACION GEOGRAFICA

Departamento(s)	Localidade(s)
CENTRAL	ASUNCIÓN.

DESCRIPCIÓN DE LAS TAREAS

Participar en el Curso de Formación de Inspectores Orgáncos Internos, normativas Europea, EEUU y Japón.

OBSERVACIÓN (EN CASO DE MODIFICACIÓN EN RELACIÓN A LO SOLICITADO)

Se anexa informe técnico y registro fotográfico.

V° B° Director, Director General o Máxima	Firma: Aclaración: Carmen Berni Ing. Agr. Reg. COSAVE PY-078 Sello:

Versión: 2/2022

Dirección General Técnica

Formato para Informes de actividades técnicas de comisionamiento

I_ Datos

Expediente de solicitud de viatico	MEU Nro. :8448/17.11
OTA N°:226	
Código de actividad POA: **1.4.4.8.2** Participar en actividades de competencia institucional	
Fecha de la actividad:22/11/22 al 24/11/22	
Funcionario/s participante/s de la actividad: (nombre y apellido):	Estela Acosta
Dependencia/Dirección/Área técnica	DOR/ORC
Lugar/es de la actividad. (Departamento/Localidad/Distrito)	Asunción

II _ Descripción de la actividad:

Objetivo	Conocer la normativas orgánicas para la aplicación con los productores.			
Actividad:	Seguimiento ☐	Acompañamiento ☐	Oficio ☐	Otro (indique) ■

III _ Resultados de la actividad
(Programa de Capacitación, fotos)

- Lista de Asistencia.

IV-_Registro de asistencia, capacitaciones, reuniones de trabajo, usar:
FOR-uCyET-001- REGISTRO DE REUNION _Emisor DGT, versión 01, vigente desde el 04/07/22;
FOR-uCyET-002- REGISTRO DE ASISTENCIA Emisor DGT, versión 01, vigente desde el 04/07/22;
OBS: Dirección de Operaciones: FOR-SGC-017, vinculado al PRO-SGC-007 y el FOR-DSGC-002 vinculado a varios procedimientos.

V _Áreas vinculadas a la actividad

DAG	DBA	DICAO	DISE	DPV	DO	DOR	LABORATORIOS
☐	☐	☐	☐	☐	☐	■	☐

VI _ Describir datos relevantes, de manera clara, objetiva y cualquier otro dato no citado más arriba.

- Principales Normas Orgánicas

- Requisitos de producción agrícola y procesamiento orgánico (Reglamento 834/2007-888/2008 y USDA-National Organic Program 7CFR205)
- Requisitos de producción agrícola y procesamiento orgánico (Reglamento 834/2007-888/2008 y USDA-National Organic Program 7CFR205)
- Requisitos de producción agrícola y procesamiento orgánico (Reglamento 834/2007-888/2008 y USDA-National Organic Program 7CFR205)
- Normativa orgánica de Japón – JAS
- Principios de auditoria ISO 19001
- Rol y Responsabilidad del Inspector
- Fundamentos de inspección en una finca agrícola
- Fundamentos de inspección en una procesadora
- Fundamentos de inspección a un grupo de productores con SCI

VII _ Registro fotográfico







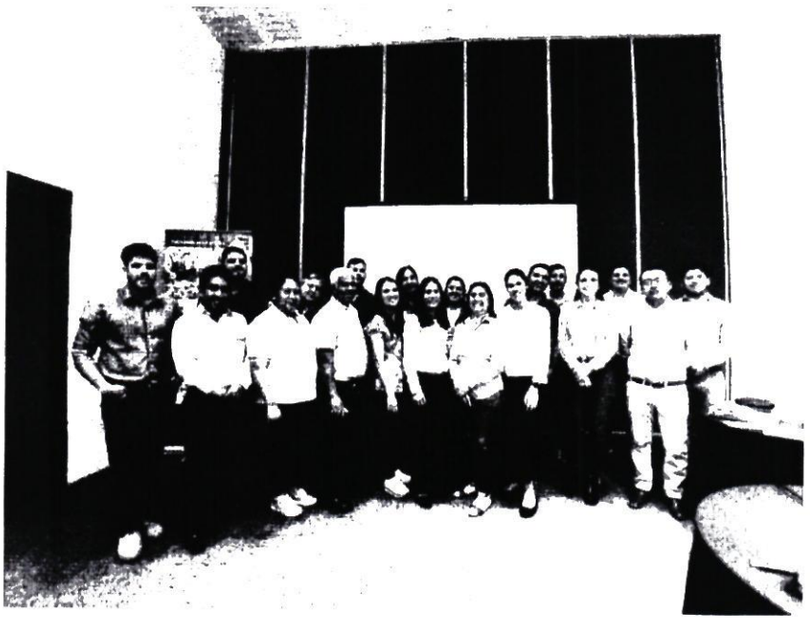

VIII _ Recomendaciones :

Que los técnicos de campo se capaciten para la implementación de las normativas orgánicas con los productores con intenciones de producir con estos procedimientos.

ANEXO II-01: INFORME DE COMISIONAMIENTO NACIONAL

Se eleva a consideración de las autoridades institucionales el presente informe de comisionamiento nacional, declarando que los datos consignados son realizados en carácter de Declaración Jurada, quedando sometidos a los organismos de control.

Fecha de Informe	Número y Fecha del Expediente
28/11/22	8444 17/11/22

PERSONA ASIGNADA A LA COMISIÓN

Nombre y Apellido	C.I. N°	Funcionario	Firma
MARIA JOSE BRITOS SANCHEZ	4206078	Si [X] No [ ]	

Cargo	Personal
TECNICA	Permanente [X] Contratado [ ] Otros [ ]

Teléfono	Correo Electrónico
0981-446171	mariajose.britos@senave.gov.py

FECHA DE VIAJE

Inicio	Final
25/11/22	25/11/22

MOVILIDAD

Público [ ] Estado [X] Otros [ ]

Chofer asignado / Nombre	Orden de Trabajo Nro.	Km. Inicio	Km. Final
Marcos Arce	022726	228336	orden abierta

INFORMACION GEOGRAFICA

Departamento(s)	Localidade(s)
NEEMBUCU	VILLA OLIVA.

DESCRIPCIÓN DE LAS TAREAS

Supervisión de las actividades dentro del marco del Programa de Vigilancia Fitosanitaria para Plagas de Granos Almacenados con énfasis en Trogoderma granarium Everts (2012) Trogoderma granarium.

OBSERVACIÓN (EN CASO DE MODIFICACIÓN EN RELACIÓN A LO SOLICITADO)

Orden abierta por el mes de noviembre

V° B° Director, Director General o Máxima	Firma: Aclaración: Sello:

Trabajos en Villa Oliva – Recambio de trampas para *Trogoderma*



SENAVE

Servicio Nacional de Calidad y Sanidad Vegetal y de Semillas

Domicilio..... Telefax:.....

ORDEN DE TRABAJO

Nº 022726

☐ ORDINARIO

☐ EXTRAORDINARIO

Vehiculo Tipo: .....Chapa: ..... Nº de Orden Asignado.....

Marca y Modelo:..... Área Interior .....

Conductor Autorizado: .....

.....

Dias Estimados de la Misión: Desde...../...../..... Hasta...../...../.....

Horas Estimadas de la Misión: Desde las..... Hasta las .....

Km. de Salida: ..... Km. de Vuelta .....

Km. estimados de Recorrido:..... Km. Real Recorridos .....

Consumo estimado x 100 Km: Lts. .....

TRABAJOS A REALIZAR:

.....

.....

.....

.....

.....

.....

Fecha...../...../...../

.....

Responsable del área al que fue asignado el automotor

GRAF. MONARCA S.R.L. - Tte. Fariña 813 - Tel./Fax: 495 772 - 449 103 - RUC. 80013965-8 - C.H.T. Nº 1.043
100 Bl 50 X 3 (20.001 / 25.000) Octubre 2018

Lic. Jose Gamarra
Jefe Interino
Dpto. de Transporte

ANEXO II-01: INFORME DE COMISIONAMIENTO NACIONAL

Se eleva a consideración de las autoridades institucionales el presente informe de comisionamiento nacional, declarando que los datos consignados son realizados en caracter de Declaracion Jurada, quedando sometidos a los organismos de control.

Fecha de Informe	Número y Fecha del Expediente
28/11/22	8426 16/11/22

PERSONA ASIGNADA A LA COMISIÓN

Nombre y Apellido	C.I. N°	Funcionario	Firma
JUAN CARLOS SILVEIRA CASTILLO	807276	Si [X] No [ ]	

Cargo	Personal
JEFE INTERINO DE DEPARTAMENTO	Permanente [X] Contratado [ ] Otros [ ]

Teléfono	Correo Electrónico
0983 308 769 0972531658	juan.silveira@senave.gov.py

FECHA DE VIAJE

Inicio	Final
22/11/22	25/11/22

MOVILIDAD

Público [ ] Estado [X] Otros [ ]

Chofer asignado / Nombre	Orden de Trabajo Nro.	Km. Inicio	Km. Final
MARCOS SALINAS	22588	340790	342233

INFORMACION GEOGRAFICA

Departamento(s)	Localidade(s)
SAN PEDRO - CONCEPCIÓN - AMAMBAY - CANINDEYÚ	CRUCE 6000 - YBY YAU - PEDRO JUAN CABALLERO - KATUETÉ.

DESCRIPCIÓN DE LAS TAREAS

Traslado y realizacion de mantenimientos de vehiculos de las Oficinas Externas del SENAVE

OBSERVACIÓN (EN CASO DE MODIFICACIÓN EN RELACIÓN A LO SOLICITADO)

V° B° Director, Director General o Máxima	Firma: Aclaración: Econ. Carlos Meza Sello: Director Director Administrativo







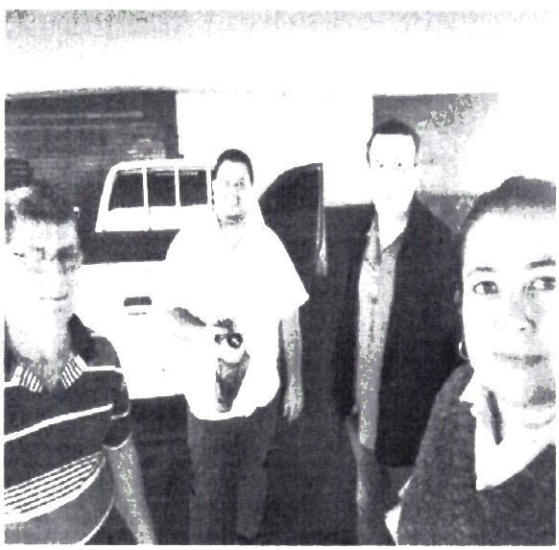



SENAVE

Servicio Nacional de Calidad y Sanidad Vegetal y de Semillas

Domicilio ASUNCION Telefax: 445769

ORDEN DE TRABAJO

☐ ORDINARIO

☒ EXTRAORDINARIO

Nº 022588

22588

Vehiculo Tipo: CAMIONETA Chapa: EAG-520 Nº de Orden Asignado: 0

Marca y Modelo: ISUZU Área Interior: DOBLE

Conductor Autorizado: JUAN CARLOS SILVEIRA

Días Estimados de la Misión: Desde 21/11/2022 Hasta 28/11/2022

Horas Estimadas de la Misión: Desde las 00:01 Hasta las 24:00

Km. de Salida: 340790 Km. de Vuelta: 342233

Km. estimados de Recorrido: 1500 Km. Real Recorridos: 1443

Consumo estimado x 100 Km. Lts.: 12

TRABAJOS A REALIZAR:

MANTENIMIENTO Y VERIFICACION D ELOS VEHICULOS DE LAS OFICINAS DEL SENAVE EN EL DEPARTAMENTO DE AMAMBAY, CONCEPCION, SAN PEDRO, CAMINDEYU

DENTRO DEL TERRITORIO NACIONAL

PUEDE CONDUCIR: MARCOS SALINAS.. ACOMPAÑA: PAOLA GOMEZ

Fecha: 21/11/2022

Lic. José Camarra
Jefe Interino
Dpto. de Transporte

Responsable del área al que fue asignado el automotor

GRAF. MONARCA S.R.L. - Tte. Fariña 813 - Tel./Fax: 495 772 - 449 103 - RUC: 80013965-8 - C.H.T. Nº 1.
100 Bl. 50 X 3 (20.001 / 25.000) Octubre 2018

ANEXO II-01: INFORME DE COMISIONAMIENTO NACIONAL

Se eleva a consideración de las autoridades institucionales el presente informe de comisionamiento nacional, declarando que los datos consignados son realizados en caracter de Declaración Jurada, quedando sometidos a los organismos de control.

Fecha de Informe	Número y Fecha del Expediente
28/11/22	8426 16/11/22

PERSONA ASIGNADA A LA COMISIÓN

Nombre y Apellido	C.I. N°	Funcionario	Firma
MARCOS SALINAS ROJAS	1034878	Si [X] No [ ]	

Cargo	Personal
ASISTENTE	Permanente [X] Contratado [ ] Otros [ ]

Teléfono	Correo Electrónico
0228632282 0986195370	marcos.salinas@senave.gov.py

FECHA DE VIAJE

Inicio	Final
22/11/22	25/11/22

MOVILIDAD

Público [ ] Estado [X] Otros [ ]

Chofer asignado / Nombre	Orden de Trabajo Nro.	Km. Inicio	Km. Final
MARCOS SALINAS	22588	340790	342233

INFORMACION GEOGRAFICA

Departamento(s)	Localidade(s)
SAN PEDRO - CONCEPCIÓN - AMAMBAY - CANINDEYÚ	CRUCE 6000 - YBY YAU - PEDRO JUAN CABALLERO - KATUETÉ.

DESCRIPCIÓN DE LAS TAREAS

Traslado y realización de mantenimientos de vehículos de las Oficinas Externas del SENAVE

OBSERVACIÓN (EN CASO DE MODIFICACIÓN EN RELACIÓN A LO SOLICITADO)

V° B° Director, Director General o Maxima	Firma: Aclaración: Sello:

Director
Dirección Administrativa











SENAVE

Servicio Nacional de Calidad y Sanidad Vegetal y de Semillas

Domicilio: ASUNCION Telefax: 445769

ORDEN DE TRABAJO

Nº 022588

22588

☐ ORDINARIO

☒ EXTRAORDINARIO

Vehiculo Tipo: CAMIONETA Chapa: EAG-520 Nº de Orden Asignado: 0

Marca y Modelo: ISUZU Área Interior: DOBLE

Conductor Autorizado: JUAN CARLOS SILVEIRA

Días Estimados de la Misión: Desde 21 / 11 / 2022 Hasta 28 / 11 / 2022

Horas Estimadas de la Misión: Desde las 00:01 Hasta las 24:00

Km. de Salida: 340790 Km. de Vuelta: 342233

Km. estimados de Recorrido: 1500 Km. Real Recorridos: 1443

Consumo estimado x 100 Km: Lts. 12

TRABAJOS A REALIZAR:

MANTENIMIENTO Y VERIFICACION D ELOS VEHICULOS DE LAS OFICINAS DEL SENAVE EN EL DEPARTAMENTO DE AMAMBAY; CONCEPCION; SAN PEDRO; CANINDEYU

DENTRO DEL TERRITORIO NACIONAL

PUEDE CONDUCIR: MARCOS SALINAS.. ACOMPAÑA: PAOLA GOMEZ

Fecha: 21 / 11 / 2022

Lic. José Gamarra
Jefe Interino

Responsable del área al que fue asignado el automotor

GRAF. MONARCA S.R.L. - Tte. Fariña 813 - Tel./Fax: 495 772 - 449 103 - RUC: 80013965-8 - C.H.T. Nº 1.
100 Bl. 50 X 3 (20.001 / 25.000) Octubre 2018

Lic. José Gamarra
Jefe Interino
de Transporte

ANEXO II-01: INFORME DE COMISIONAMIENTO NACIONAL

Se eleva a consideración de las autoridades institucionales el presente informe de comisionamiento nacional, declarando que los datos consignados son realizados en carácter de Declaración Jurada, quedando sometidos a los organismos de control.

Fecha de Informe	Número y Fecha del Expediente
25/11/22	8443 17/11/22

PERSONA ASIGNADA A LA COMISIÓN

Nombre y Apellido	C.I. N°	Funcionario	Firma
LUIS BENIGNO ABENTE	253965	Si [X] No [ ]	

Cargo	Personal
TECNICO	Permanente [ ] Contratado [X] Otros [ ]

Teléfono	Correo Electrónico
021 524 293 0982 629 699	luis.abente@senave.gov.py

FECHA DE VIAJE

Inicio	Final
23/11/22	24/11/22

MOVILIDAD

Público [ ] Estado [X] Otros [ ]

Chofer asignado / Nombre	Orden de Trabajo Nro.	Km. Inicio	Km. Final
MAURO GÓMEZ	023466	354123	ORDEN ABIERTA

INFORMACION GEOGRAFICA

Departamento(s)	Localidade(s)
CAAGUAZU	CLETO ROMERO.

DESCRIPCIÓN DE LAS TAREAS

Capacitación a técnicos y productores en Buenas Prácticas Agrícolas (BPA) y Manejo adecuado de plaguicidas

OBSERVACIÓN (EN CASO DE MODIFICACIÓN EN RELACIÓN A LO SOLICITADO)

V° B° Director, Director General o Máxima	Firma: Aclaración: Ing. Agr. José E. Giménez Jefe (DTV) Sello:

SENAVE

Servicio Nacional de Calidad y Sanidad Vegetal y de Semillas

Domicilio: ASUNCION Telefax: 445769

ORDEN DE TRABAJO

☐ ORDINARIO Nº 023466

23466

X ☐ EXTRAORDINARIO

Vehiculo Tipo: CAMIONETA Chapa: EAG-515 Nº de Orden Asignado: 0

Marca y Modelo: ISUZU Área Interior: DOBLE

Conductor Autorizado: Mirian Leticia Soria

Dias Estimados de la Misión: Desde 1/11/2022 Hasta 30/11/2022

Horas Estimadas de la Misión. Desde las 00:01 Hasta las 24:00

Km. de Salida: 354123 Km. de Vuelta

Km. estimados de Recorrido: 3000 Km. Real Recorridos

Consumo estimado x 100 Km: Lts. 12

TRABAJOS A REALIZAR:

ACTIVIDADES REFERENTES A LA DICAO DEL SENAVE

DENTRO DEL TERRITORIO NACIONAL

QUIEN CONDUCTA: MAURO GOMEZ, EDGAR HERRERA, JOSE GIMENEZ, ALFREDO GRYCTUK...

ACOMPAÑANTES:...LAURA VERA, MABEL FERNANDEZ,. LUIS ABENTE,. GENARO CORONEL,. EUGENIA VILLALBA, MARIELA VILLALBA, VIVIANA PINTOS, COROLINA O'HIGGINS, MIRYAN CANDIA, CRISTIAN BRITEZ, CLAUDIA VELAZQUEZ, ANA VALL...

Fecha: 1/11/2022

SERVICIO NACIONAL DE CALIDAD Y SANIDAD VEGETAL Y DE SEMILLAS – DEPARTAMENTO TRANSPORTE – SENAVE

Lic. José Gamarra
Responsable del área al que fue asignado el automotor
Jefe Interino
Dpto. de Transporte

GRAF. MONARCA S.R.L. - Tte. Fariña 813 - Tel./Fax: 495 772 - 449 103 - RUC [illegible] C.A.I. Nº 1.043
100 Bl. 50 X 3 (20.001 / 25.000) Octubre 2018

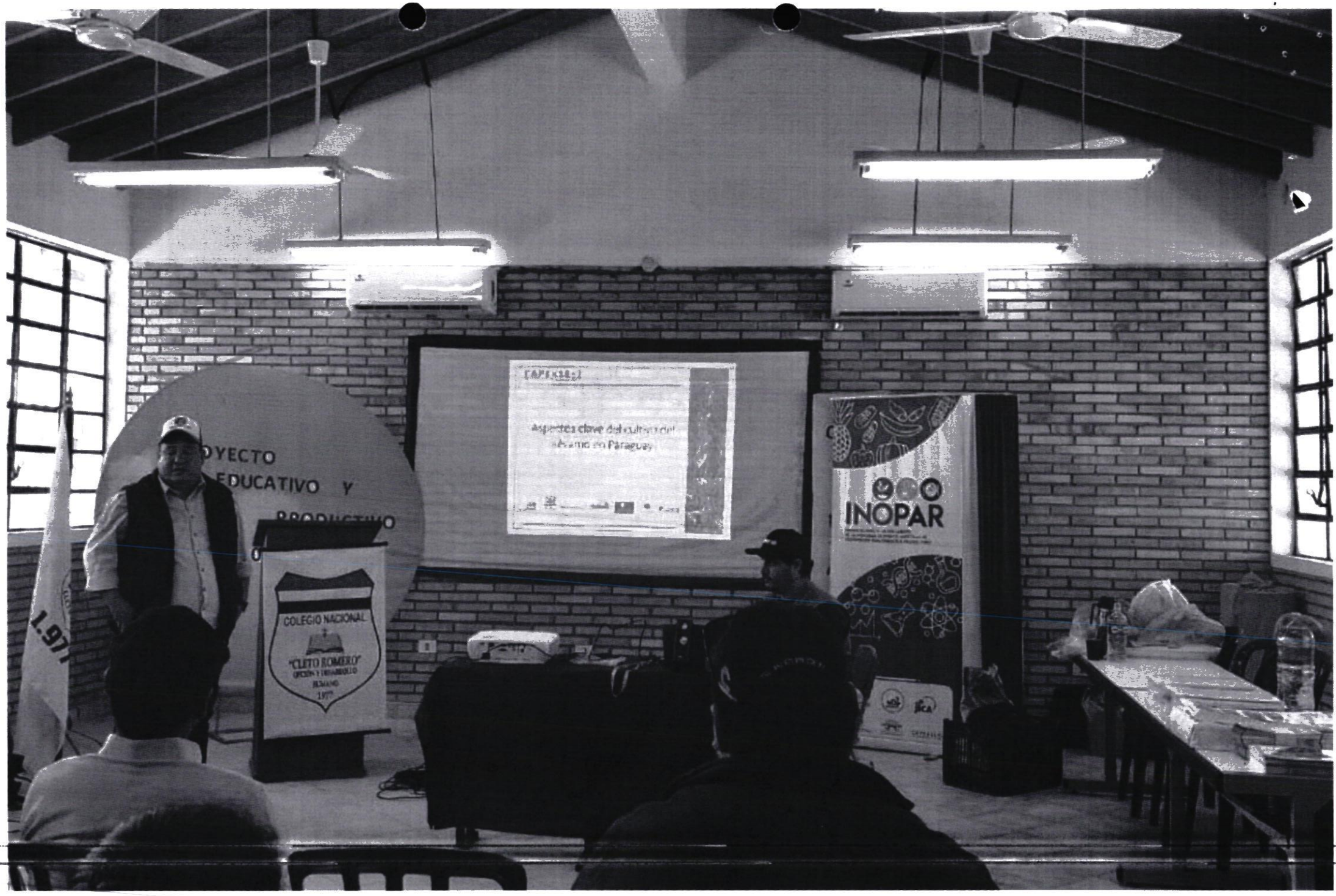
COLEGIO NACIONAL
"CLETO ROMERO"
INOPAR


Colegio Na
Cleto Rom

Zimbra: **claudia.velazquez@senave.gov.py**

Encargado de despacho

De : claudia velazquez <claudia.velazquez@senave.gov.py> vie, 25 de nov de 2022 06:38

Asunto : Encargado de despacho

Para : cesar.rivas <cesar.rivas@senave.gov.py>, Rodrigo Nuñez <rodrigo.nunez@senave.gov.py>, cristobal.casamayouret <cristobal.casamayouret@senave.gov.py>

Para o CC : mariela.villalba <mariela.villalba@senave.gov.py>, jose.gimenez <jose.gimenez@senave.gov.py>, ana.vallory <ana.vallory@senave.gov.py>, Arturo <arturo.sanchez@senave.gov.py>, ingrid.bernal <ingrid.bernal@senave.gov.py>, Leticia <leticia.soria@senave.gov.py>

Buen día, por este medio se informa que el Ing. Agr. José Giménez, queda como encargado de despacho de la Dirección de Calidad, Inocuidad y Agricultura Orgánica (DICAO), en fecha 25 de noviembre.

Atte.
Claudia Velàzquez, Asist. Técnico Administrativo.
DICAO

ANEXO II-01: INFORME DE COMISIONAMIENTO NACIONAL

Se eleva a consideración de las autoridades institucionales el presente informe de comisionamiento nacional, declarando que los datos consignados son realizados en carácter de Declaración Jurada, quedando sometidos a los organismos de control.

Fecha de Informe	Número y Fecha del Expediente
25/11/22	8443 17/11/22

PERSONA ASIGNADA A LA COMISIÓN

Nombre y Apellido	C.I. N°	Funcionario	Firma
CRISTIAN RAMON BRITEZ OSORIO	3599560	Si [X] No [ ]	

Cargo	Personal
TECNICO	Permanente [ ] Contratado [X] Otros [ ]

Teléfono		Correo Electrónico
907432	0994 908628	cristian.britez@senave.gov.py

FECHA DE VIAJE

Inicio	Final
23/11/22	24/11/22

MOVILIDAD

Público [ ] Estado [X] Otros [ ]

Chofer asignado / Nombre	Orden de Trabajo Nro.	Km. Inicio	Km. Final
MAURO GÓMEZ	023466	354123	ORDEN ABIERTA

INFORMACION GEOGRAFICA

Departamento(s)	Localidade(s)
CAAGUAZU	CLETO ROMERO.

DESCRIPCIÓN DE LAS TAREAS

Capacitación a técnicos y productores en Buenas Prácticas Agrícolas (BPA) y Manejo adecuado de plaguicidas

OBSERVACIÓN (EN CASO DE MODIFICACIÓN EN RELACIÓN A LO SOLICITADO)

V° B° Director, Director General o Máxima	Firma: Aclaración: Ing. Agr. José E. Giménez Jefe (DTV) Sello:

Colegio Nacional
Cleto Romero

Colegio Nac
Cleto Ro

COLEGIO NACIONAL
"CLETO ROMERO"
DYECTO
EDUCATIVO Y
PRODUCTIVO
INOPAR

SENAVE

Servicio Nacional de Calidad y Sanidad Vegetal y de Semillas

Domicilio: ASUNCION Telefax: 445769

ORDEN DE TRABAJO

Nº 023466

23466

☐ ORDINARIO

X ☐ EXTRAORDINARIO

Vehiculo Tipo: CAMIONETA Chapa: EAG-515 Nº de Orden Asignado: 0

Marca y Modelo: ISUZU Área Interior: DOBLE

Conductor Autorizado: Mirian Leticia Soria

Dias Estimados de la Misión: Desde 1/11/2022 Hasta 30/11/2022

Horas Estimadas de la Misión: Desde las 00:01 Hasta las 24:00

Km. de Salida: 354123 Km. de Vuelta

Km. estimados de Recorrido: 3000 Km. Real Recorridos

Consumo estimado x 100 Km: Lts. 12

TRABAJOS A REALIZAR:

ACTIVIDADES REFERENTES A LA DICAO DEL SENAVE

DENTRO DEL TERRITORIO NACIONAL

PUEDEN CONDUCIR: MAURO GOMEZ, EDGAR FERREIRA, JOSE GIMENEZ, ALFREDO GRYCTUK...

ACOMPAÑANTES:...LAURA VERA,..MABEL FERNANDEZ,..LUIS ABENTE,..GENARO CORONEL,..EUGENIA VILLALBA, MARIELA VILLALBA, VIVIANA PINTOS, COROLINA O HIGGINS, MIRYAN CANDIA, CRISTIAN BRITEZ, CLAUDIA VELAZQUEZ, ANA VALL...

1/11/2022

Fecha: ...../...../...../

SENAVE DEPARTAMENTO TRANSPORTE

Lic. José Gamarra
Responsable del área al que fue asignado el automotor
Jefe Interino
Dpto. de Transporte

GRAF. MONARCA S.R.L. - Tte. Fariña 813 - Tel./Fax: 495 772 - 449 103 - RUC [illegible] C.A.F. Nº 1.043
100 Bl. 50 X 3 (20.001 / 25.000) Octubre 2018

Zimbra: **claudia.velazquez@senave.gov.py**

Encargado de despacho

De : claudia velazquez <claudia.velazquez@senave.gov.py> vie, 25 de nov de 2022 06:38

Asunto : Encargado de despacho

Para : cesar.rivas <cesar.rivas@senave.gov.py>, Rodrigo Nuñez <rodrigo.nunez@senave.gov.py>, cristobal.casamayouret <cristobal.casamayouret@senave.gov.py>

Para o CC : mariela.villalba <mariela.villalba@senave.gov.py>, jose.gimenez <jose.gimenez@senave.gov.py>, ana.vallory <ana.vallory@senave.gov.py>, Arturo <arturo.sanchez@senave.gov.py>, ingrid.bernal <ingrid.bernal@senave.gov.py>, Leticia <leticia.soria@senave.gov.py>

Buen día, por este medio se informa que el Ing. Agr. José Giménez, queda como encargado de despacho de la Dirección de Calidad, Inocuidad y Agricultura Orgánica (DICAO), en fecha 25 de noviembre.

Atte.
Claudia Velàzquez, Asist. Técnico Administrativo.
DICAO

ANEXO II-01: INFORME DE COMISIONAMIENTO NACIONAL

Se eleva a consideración de las autoridades institucionales el presente informe de comisionamiento nacional, declarando que los datos consignados son realizados en carácter de Declaración Jurada, quedando sometidos a los organismos de control.

Fecha de Informe	Número y Fecha del Expediente
25/11/22	8443 17/11/22

PERSONA ASIGNADA A LA COMISIÓN

Nombre y Apellido	C.I. N	Funcionario	Firma
MAURO MARCELO GOMEZ ORREGO	2375578	Si [X] No [ ]	

Cargo	Personal
AUXILIAR ADMINISTRATIVO	Permanente [X] Contratado [ ] Otros [ ]

Teléfono	Correo Electrónico
0985 596 206	mauro.gomez@senave.gov.py

FECHA DE VIAJE

Inicio	Final
23/11/22	24/11/22

MOVILIDAD

Publico [ ] Estado [X] Otros [ ]

Chofer asignado / Nombre	Orden de Trabajo Nro.	Km. Inicio	Km. Final
MAURO GÓMEZ	023466	354123	ORDEN ABIERTA

INFORMACION GEOGRAFICA

Departamento(s)	Localidade(s)
CAAGUAZÚ	CLETO ROMERO.

DESCRIPCIÓN DE LAS TAREAS

Traslado a técnicos de la DICAO a la Charla técnica a productores y técnicos sobre uso, manejo seguro de plaguicidas y otros

OBSERVACIÓN (EN CASO DE MODIFICACIÓN EN RELACIÓN A LO SOLICITADO)

V° B° Director, Director General o Máxima	Firma: Aclaración: Ing. José E. Giménez Jefe (DTV) Sello:


Colegio
Cleto
JUSTICIA
SERVICIO NACIONAL DE CAUDALES
USO OFICIAL
E CLUSIVO


JICA
Colegio Nacional
Cleto Romero


COLEGIO NACIONAL
INOPAR

SENAVE

Servicio Nacional de Calidad y Sanidad Vegetal y de Semillas

Domicilio: ASUNCION Telefax: 445769

ORDEN DE TRABAJO

Nº 023466

23466

☐ ORDINARIO

X ☐ EXTRAORDINARIO

Vehiculo Tipo: CAMIONETA Chapa: EAG-515 Nº de Orden Asignado: 0

Marca y Modelo: ISUZU Área Interior: DOBLE

Conductor Autorizado: Mirian Leticia Soria

Días Estimados de la Misión: Desde 1 / 11 / 2022 Hasta 30 / 11 / 2022

Horas Estimadas de la Misión: Desde las 00:01 Hasta las 24:00

Km. de Salida: 354123 Km. de Vuelta

Km. estimados de Recorrido: 3000 Km. Real Recorridos

Consumo estimado x 100 Km: Lts. 12

TRABAJOS A REALIZAR:

ACTIVIDADES REFERENTES A LA DICAO DEL SENAVE

DENTRO DEL TERRITORIO NACIONAL

PUEDEN CONDUCIR: MAURO GOMEZ, EDGAR FERREIRA, JOSE GIMENEZ, ALFREDO GRYCTUK...
ACOMPAÑANTES: LAURA VERA, MABEL FERNANDEZ, LUIS ABENTE, GENARO CORONEL, EUGENIA VILLALBA, MARIELA VILLALBA, VIVIANA PINTOS, COROLINA O'HIGGINS, MIRYAN CANDIA, CRISTIAN BRITEZ, CLAUDIA VELAZQUEZ, ANA VALLORI

Fecha: 1 / 11 / 2022

SERVICIO NACIONAL DE CALIDAD Y SANIDAD VEGETAL Y DE SEMILLAS DEPARTAMENTO TRANSPORTE SENAVE

Dr. José Gamarra
Jefe Interino
Dpto. de Transporte

Responsable del área al que fue asignado el automotor

GRAF. MONARCA S.R.L. - Tte. Fariña 813 - Tel./Fax: 495 772 - 449 103 - RUC [illegible] C.R.T. Nº 1.043
100 Bl. 50 X 3 (20.001 / 25.000) Octubre 2018

Zimbra: **claudia.velazquez@senave.gov.py**

Encargado de despacho

De : claudia velazquez <claudia.velazquez@senave.gov.py> vie, 25 de nov de 2022 06:38

Asunto : Encargado de despacho

Para : cesar.rivas <cesar.rivas@senave.gov.py>, Rodrigo Nuñez <rodrigo.nunez@senave.gov.py>, cristobal.casamayouret <cristobal.casamayouret@senave.gov.py>

Para o CC : mariela.villalba <mariela.villalba@senave.gov.py>, jose.gimenez <jose.gimenez@senave.gov.py>, ana.vallory <ana.vallory@senave.gov.py>, Arturo <arturo.sanchez@senave.gov.py>, ingrid.bernal <ingrid.bernal@senave.gov.py>, Leticia <leticia.soria@senave.gov.py>

Buen día, por este medio se informa que el Ing. Agr. José Giménez, queda como encargado de despacho de la Dirección de Calidad, Inocuidad y Agricultura Orgánica (DICAO), en fecha 25 de noviembre.

Atte.
Claudia Velàzquez, Asist. Técnico Administrativo.
DICAO

ANEXO II-01: INFORME DE COMISIONAMIENTO NACIONAL

Se eleva a consideración de las autoridades institucionales el presente informe de comisionamiento nacional, declarando que los datos consignados son realizados en carácter de Declaración Jurada, quedando sometidos a los organismos de control.

Fecha de Informe	Número y Fecha del Expediente
25/11/22	8065 02/11/22

PERSONA ASIGNADA A LA COMISIÓN

Nombre y Apellido	C.I. N°	Funcionario	Firma
NELSON LIBRADO FARIÑA CÉSPEDES	898577	Si [X] No [ ]	

Cargo	Personal
RESP. DE LA IMP. DEL PLAN PILOTO	Permanente [X] Contratado [ ] Otros [ ]

Teléfono	Correo Electrónico
(0228)636-966 (0985)892-013	nelson.farina@senave.gov.py

FECHA DE VIAJE

Inicio	Final
21/11/22	23/11/22

MOVILIDAD

Público [ ] Estado [X] Otros [ ]

Chofer asignado / Nombre	Orden de Trabajo Nro.	Km. Inicio	Km. Final
Nelson Fariña	28308	57266	Abierto

INFORMACION GEOGRAFICA

Departamento(s)	Localidade(s)
ALTO PARANÁ	RAÚL PEÑA - SANTA RITA.

DESCRIPCIÓN DE LAS TAREAS

Verificación y Fiscalizaciónd e franjas de protección y barreras vivas.

OBSERVACIÓN (EN CASO DE MODIFICACIÓN EN RELACIÓN A LO SOLICITADO)

Esta actividad fue realizada en el marco de la Fiscalización de Franjas de Protección y Barreras Vivas en zonas de mayor riesgo, que abarca centros educativos, comunidades, templos, plazas y unidades de salud familiar. Se realizaron verificaciones de parcelas de cultivos de soja (Glycine max)

V° B° Director, Director General o Máxima	Firma: Carmen Berni Aclaración: Ing. Agr. Sello: Reg. COSAVE PY-078

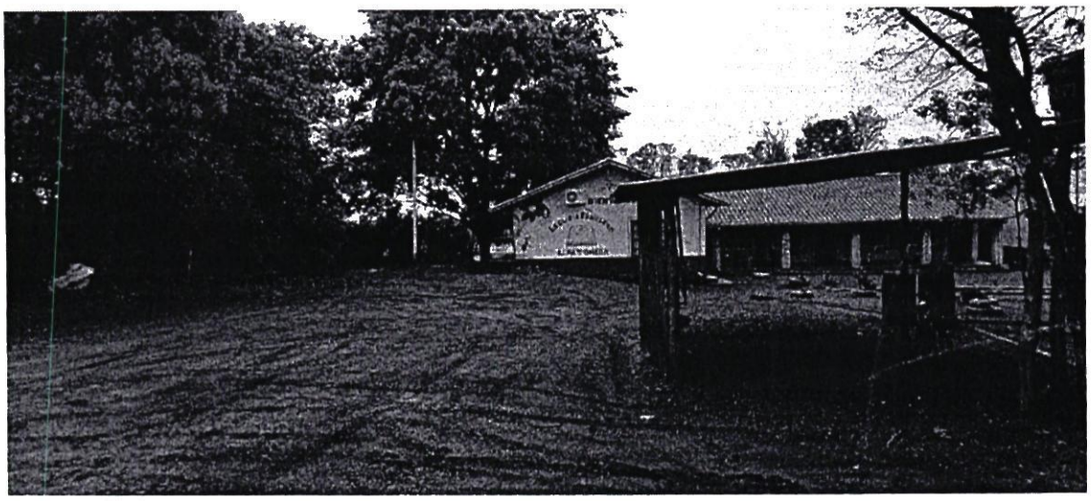




BIEN
ALFA Y OMEGA

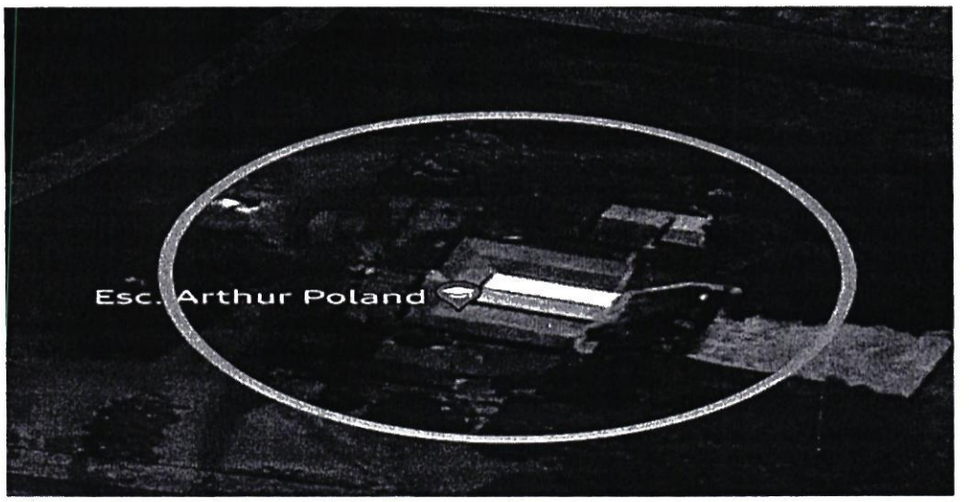
Esc. Arthur Poland


Escuela Alfa y Omega
Iglesia de Dios
- Raúl Peña
esia Río de la Plata

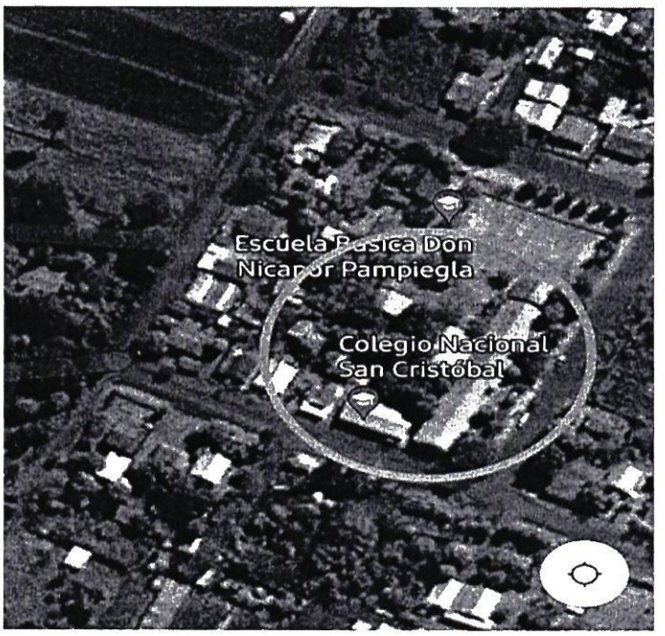
Escuela Básica Don
Nicanor Pampiegla
Colegio Nacional
San Cristóbal

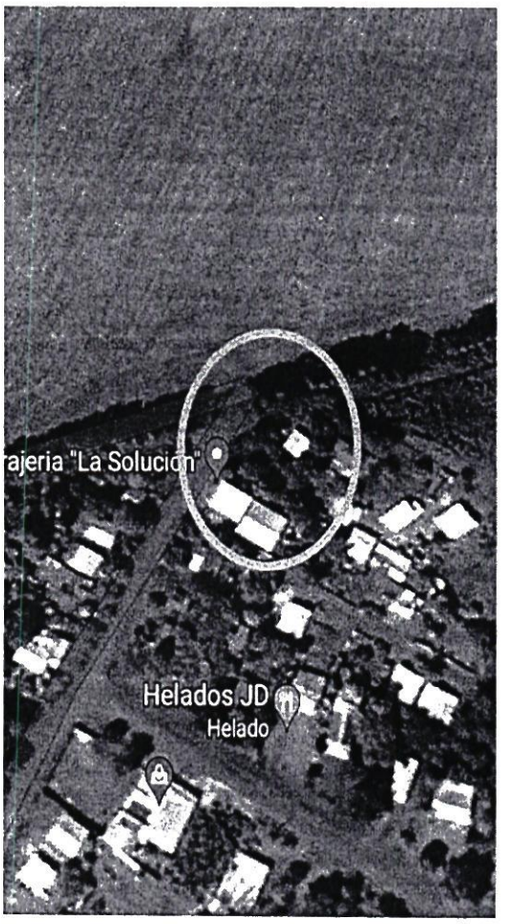
rajeria "La Solución"
Helados JD
Helado

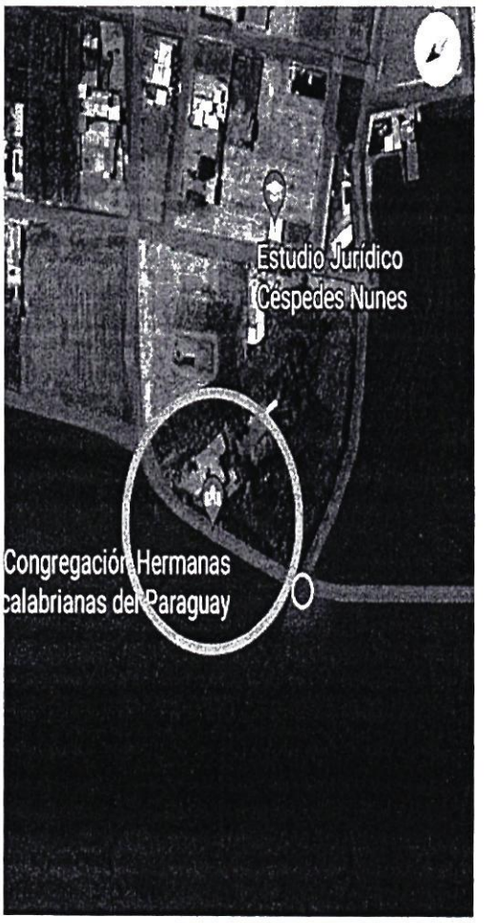
Estudio Jurídico
Céspedes Nunes
Congregación Hermanas
calabrianas del Paraguay

SENAVE

Servicio Nacional de Calidad y Sanidad Vegetal y de Semillas

Domicilio: ASUNCION Telefax: 445769

ORDEN DE TRABAJO

Nº 28308

28308

☐ ORDINARIO

X ☐ EXTRAORDINARIO

Vehículo Tipo: CAMIONETA Chapa: AACZ-215 Nº de Orden Asignado: 0

Marca y Modelo: MITSUBISHI Área Interior: DOBLE

Conductor Autorizado: NELSON LIBRADO FARIÑA CESPEDES

Días Estimados de la Misión: Desde 1 / 11 / 2022 Hasta 30 / 11 / 2022

Horas Estimadas de la Misión: Desde las 00:01 Hasta las 24:00

Km. de Salida: 57266 Km. de Vuelta

Km. estimados de Recorrido: 3000 Km. Real Recorridos

Consumo estimado x 100 Km: Lts. 12

TRABAJOS A REALIZAR:

ACTIVIDADES REFERENTES AL SENAVE - CEDE DE CETAPAR - APOYO EN EL TRASLADO DE LOS FUNCIONARIOS DEL SENAVE

DENTRO DEL TERRITORIO NACIONAL

PUEDEN CONDUCIR: ANTONIO ESCANDRIOLO, AGUSTIN PALACIOS... ACOMPAÑA: ELVIRA FLECHA

SERVICIO NACIONAL DE CALIDAD Y SANIDAD VEGETAL Y DE SEMILLAS
DEPARTAMENTO TRANSPORTE
SENAVE

Fecha: 1 / 11 / 2022

Dr. Jose Gamarra
Jefe Inmediato
Dpto. de Transporte

Responsable del área al que fue asignado el automotor

GRAF. MONARCA S.R.L. - Tte. Farías 813 - Tel./Fax: 495 772 - 449 183 - RUC [illegible]-8 - C.H.T. Nº 1.043
24 Bl. 50 X 3 (27.501 / 28.700) Octubre.2021

ANEXO II-01: INFORME DE COMISIONAMIENTO NACIONAL

Se eleva a consideración de las autoridades institucionales el presente informe de comisionamiento nacional, declarando que los datos consignados son realizados en carácter de Declaración Jurada, quedando sometidos a los organismos de control.

Fecha de Informe	Número y Fecha del Expediente
25/11/22	8065 02/11/22

PERSONA ASIGNADA A LA COMISIÓN

Nombre y Apellido	C.I. N°	Funcionario	Firma
AGUSTIN PALACIOS VERA	2380988	Si [X] No [ ]	

Cargo	Personal
TECNICO	Permanente [X] Contratado [ ] Otros [ ]

Teléfono	Correo Electrónico
021-589-548 0985-987-249	agustin.palacios@senave.gov.py

FECHA DE VIAJE

Inicio	Final
21/11/22	23/11/22

MOVILIDAD

Público [ ] Estado [X] Otros [ ]

Chofer asignado / Nombre	Orden de Trabajo Nro.	Km. Inicio	Km. Final
Nelson Fariña	28308	57266	Abierto

INFORMACION GEOGRAFICA

Departamento(s)	Localidade(s)
ALTO PARANA	RAÚL PEÑA - SANTA RITA.

DESCRIPCIÓN DE LAS TAREAS

Verificación y Fiscalizaciónd e franjas de protección y barreras vivas

OBSERVACIÓN (EN CASO DE MODIFICACIÓN EN RELACIÓN A LO SOLICITADO)

Esta actividad fue realizada en el marco de la Fiscalización de Franjas de Protección y Barreras Vivas en zonas de mayor riesgo, que abarca centros educativos, comunidades, templos, plazas y unidades de salud familiar. Se realizaron verificaciones de parcelas de cultivos de soja (Glycine max)

V° B° Director, Director General o Máxima	Firma: Aclaración: Carmen Berni Ing. Agr. Sello: Reg. COSAVE PY-07






BIEN
ALFA Y OMEGA


Esc. Arthur Poland


Escuela Alfa y Omega
Iglesia de Dios
- Raúl Peña
esia Río de la Plata


Escuela Básica Don
Nicanor Pampiegla
Colegio Nacional
San Cristóbal


ajeria "La Solución"
Helados JD
Helado


Estudio Jurídico
Céspedes Nunes
Congregación Hermanas
calabrianas del Paraguay

SENAVE

Servicio Nacional de Calidad y Sanidad Vegetal y de Semillas

Domicilio: ASUNCION Telefax: 445769

ORDEN DE TRABAJO

Nº 28308

28308

☐ ORDINARIO

X ☐ EXTRAORDINARIO

Vehículo Tipo: CAMIONETA Chapa: AACZ-215 Nº de Orden Asignado: 0

Marca y Modelo: MITSUBISHI Área Interior: DOBLE

Conductor Autorizado: NELSON LIBRADO FARIÑA CESPEDES

Días Estimados de la Misión: Desde 1 / 11 / 2022 Hasta 30 / 11 / 2022

Horas Estimadas de la Misión: Desde las 00:01 Hasta las 24:00

Km. de Salida: 57266 Km. de Vuelta

Km. estimados de Recorrido: 2000 Km. Real Recorridos

Consumo estimado x 100 Km: Lts 12

TRABAJOS A REALIZAR:

ACTIVIDADES REFERENTES AL SENAVE - CEDE DE CETAPAR - APOYO EN EL TRASLADO DE LOS FUNCIONARIOS DEL SENAVE

DENTRO DEL TERRITORIO NACIONAL

PUEDEN CONDUCIR: ANTONIO ESCANDRIOLO, AGUSTIN PALACIOS... ACOMPAÑA: ELVIRA FLECHA

SERVICIO NACIONAL DE CALIDAD Y SANIDAD VEGETAL Y DE SEMILLAS
DEPARTAMENTO TRANSPORTE
SENAVE

Fecha: 1 / 11 / 2022

Lic. Jose Gamarra
Jefe Interino
Dpto. de Transporte

Responsable interino al que fue asignado el automotor

GRAF. MONARCA S.R.L. - Tte. Farifa 813 - Tel./Fax: 495 772 - 449 183 - RUC 80013965-8 - C.H.T. Nº 1.043
24 Bl. 50 X 3 (27.501 / 28.700) Octubre 2021

ANEXO II-01: INFORME DE COMISIONAMIENTO NACIONAL

Se eleva a consideración de las autoridades institucionales el presente informe de comisionamiento nacional, declarando que los datos consignados son realizados en carácter de Declaración Jurada, quedando sometidos a los organismos de control.

Fecha de Informe	Número y Fecha del Expediente
18/11/2022	8113 03/11/2022

PERSONA ASIGNADA A LA COMISIÓN

Nombre y Apellido	C.I. N°	Funcionario/a	Firma
Cynthia Lorena Bogado González	4.614.562	Si ■ No ☐	

Cargo	Personal
Técnico	Permanente ☐ Contratado ■ Otros ☐

Teléfono	Correo Electrónico
0981.109.157	Cynthia.bogado *a* senave.gov.py

FECHA DE VIAJE

Inicio	Final
07/11/2022	08/11/2022

MOVILIDAD

Público ☐ Estado ■ Otros ☐

Chofer asignado/ Nombre	Orden de Trabajo Nro.	Km. Inicio	Km. Final
Oscar Rodríguez	023026	407476	Abierta

INFORMACION GEOGRAFICA

Departamento (s)	Localidad (es)
Alto Paraná	Ciudad del Este

DESCRIPCIÓN DE LAS TAREAS

Participacion en el 1° simposio de sanidad de la soja y el conversatorio con un plantel de profesionales de todo el país. Actualización técnica-científica y de experiencias de campo en el manejo de enfermedades de la soja.





OBSERVACIÓN (EN CASO DE MODIFICACION EN RELACION A LO SOLICITADO)

V° B° Director, Director General o Máxima Autoridad	Firma: Aclaración: Sello:

SERVICIO NACIONAL DE CALIDAD Y SANIDAD VEGETAL Y DE SEMILLAS
Dirección de Laboratorio
D.L. SENAVE

P/O

Dra. Ing. Agr. Jaddyi Torales
Directora

SENAVE

Servicio Nacional de Calidad y Sanidad Vegetal y de Semillas

Domicilio ASUNCION Telefax: 445769

ORDEN DE TRABAJO

Nº 023026
23026

☐ ORDINARIO

X ☐ EXTRAORDINARIO

Vehiculo Tipo: D-MAX Chapa: EAG-514 Nº de Orden Asignado 0

Marca y Modelo: ISUZU Área Interior DOBLE

Conductor Autorizado: JADIYI CONCEPCION TORALES SALINAS

Días Estimados de la Misión: Desde 4/11/2022 Hasta 30/11/2022

Horas Estimadas de la Misión: Desde las 00:01 Hasta las 24:00

Km. de Salida: 407476 Km. de Vuelta

Km. estimados de Recorrido: 3000 Km. Real Recorridos

Consumo estimado x 100 Km: Lts. 12

TRABAJOS A REALIZAR:

ACTIVIDADES REFERENTES A LA DIRECCION DE LABORATORIOS DEL SENAVE

DENTRO DEL TERRITORIO NACIONAL

PUEDEN CONDUCIR:OSCAR RODRIGUEZ,VICTORINO AYALA,ANIBAL RIESE,CESAR AVALOS,OSCAR ORTIZ,ELAS EPNE,GERARDO RIVEROS. ACOMPAÑAN: LEONARDO LOPEZ, CIDELIA ROGADO,ALBA DOMINGUEZ,LIZ GARAY,BELEN RAMIREZ,BLANCA CORONEL,CARMEN RODAS,ADRIANA OJEDA,LUZ MIRET,VIDAL MORIYA,LILIAN ARCE,PABLO MALBERTIT,SHEILA VILLALBA,YESSICA ESPINOLA,YESSICA SAMANIEGO,YUDITH OVELAR,KAREN HERNANDEZ.

Fecha: 4/11/2022

SERVICIO NACIONAL DE CALIDAD Y SANIDAD VEGETAL Y DE SEMILLAS
DEPARTAMENTO TRANSPORTE
SENAVE

Responsable del área al que fue asignado el automotor

Ing. José Viveros
Jefe Interino
Opto. de Transporte

GRAF. MONARCA S.R.L. - Tte. Farina 813 - Tel./Fax: 495 772 - 449 103 - RUC: 80013965-8 - C.H. Nº 1.043
100 Bl. 50 X 3 (20.001 / 25.000) Octubre 2018

FOTOS DEL INFORME DE COMISIONAMIENTO NACIONAL CYNTHIA BOGADO





ANEXO II-01: INFORME DE COMISIONAMIENTO NACIONAL

Se eleva a consideración de las autoridades institucionales el presente informe de comisionamiento nacional, declarando que los datos consignados son realizados en carácter de Declaración Jurada, quedando sometidos a los organismos de control.

Fecha de Informe	Número y Fecha del Expediente
18/11/2022	8113 03/11/2022

PERSONA ASIGNADA A LA COMISIÓN

Nombre y Apellido	C.I. N°	Funcionario/a	Firma
Oscar Rodríguez	613.794	Si ■ No ☐	

Cargo	Personal
Chofer	Permanente ■ Contratado ☐ Otros ☐

Teléfono	Correo Electrónico
0981-810-300	oscar.rodriguez *a* senave.gov.py

FECHA DE VIAJE

Inicio	Final
07/11/2022	08/11/2022

MOVILIDAD

Público ☐ Estado ■ Otros ☐

Chofer asignado/ Nombre	Orden de Trabajo Nro.	Km. Inicio	Km. Final
Oscar Rodríguez	023026	407476	Orden Abierta

INFORMACION GEOGRAFICA

Departamento (s)	Localidad (es)
Alto Paraná	Ciudad del Este

DESCRIPCIÓN DE LAS TAREAS

Traslado a funcionarias de la Dirección de Laboratorios para la participación en el 1° simposio de sanidad de la soja y el conversatorio con un plantel de profesionales de todo el país.





OBSERVACIÓN (EN CASO DE MODIFICACION EN RELACION A LO SOLICITADO)

V° B° Director, Director General o Máxima Autoridad	Firma:
	Aclaración: P/a Ing. Agr. Jadiyi Morales Directora
	Sello:

ANEXO II-01: FOTOS DEL COMISIONAMIENTO NACIONAL / OSCAR ROFRÍGUEZ





SENAVE

Servicio Nacional de Calidad y Sanidad Vegetal y de Semillas

Domicilio ASUNCION Telefax: 445769

ORDEN DE TRABAJO

☐ ORDINARIO

X ☐ EXTRAORDINARIO

Nº 023026

23026

Vehiculo Tipo: D-MAX Chapa: EAG-514 Nº de Orden Asignado 0

Marca y Modelo: ISUZU Área Interior DOBLE

Conductor Autorizado: JADIYI CONCEPCION TORALES SALINAS

Días Estimados de la Misión: Desde 4/11/2022 Hasta 30/11/2022

Horas Estimadas de la Misión: Desde las 00:01 Hasta las 24:00

Km. de Salida: 407476 Km. de Vuelta

Km. estimados de Recorrido: 3000 Km. Real Recorridos

Consumo estimado x 100 Km: Lts. 12

TRABAJOS A REALIZAR:

ACTIVIDADES REFERENTES A LA DIRECCION DE LABORATORIOS DEL SENAVE

DENTRO DEL TERRITORIO NACIONAL

PUEDEN CONDUCIR:OSCAR RODRIGUEZ,VICTORINO AYALA,ANIBAL RIESE,CESAR AVALOS,OSCAR ORTIZ,BIAS HAHN,GERARDO RIVEROS..ACOMPAÑAN:..LEONARDO LOPEZ,..CINTHIA ROGADO,ANA DOMINGUEZ,LIZ GARAY,HELEN RAMIREZ,BLANCA CORONEL,CARMEN RODAS,ADRIANA OVEDA,LUZ MIRET,VIDAL MORIYA,LILIAN ARCE,PABLO MALBERTI,SHEILA VILLALBA,YESSICA ESPINOLA,YESSICA SAMANIEGO,YUDITH OVELAR,KAREN HENRIQUEZ.

Fecha: 4/11/2022

Responsable del área al que fue asignado el automotor

José Gamarra
Jefe Interino
Dpto. de Transporte

Lic. José Gamarra
Jefe Interino
Dpto. de Transporte

GRAF. MONARCA S.R.L. - Tte. Fariña 813 - Tel./Fax: 495 772 - 449 103 - RUC. 80013965-8 - C.H.J.Nº 1703
100 Bl. 50 X 3 (20.001 / 25.000) Octubre 2018

ANEXO II-01: INFORME DE COMISIONAMIENTO NACIONAL

Se eleva a consideración de las autoridades institucionales el presente informe de comisionamiento nacional, declarando que los datos consignados son realizados en carácter de Declaración Jurada, quedando sometidos a los organismos de control.

Fecha de Informe	Número y Fecha del Expediente
05/12/22	8480 17/11/22

PERSONA ASIGNADA A LA COMISIÓN

Nombre y Apellido	C.I. N°	Funcionario	Firma
IGOR IVAN BERNI MARECOS	5632567	Si ☐ No ☒	

Cargo	Personal
PASANTE	Permanente ☐ Contratado ☐ Otros ☒

Teléfono	Correo Electrónico
0986282289	----------

FECHA DE VIAJE

Inicio	Final
22/11/22	25/11/22

MOVILIDAD

Público ☐ Estado ☒ Otros ☐

Chofer asignado / Nombre	Orden de Trabajo Nro.	Km. Inicio	Km. Final
Mario Alfredo Acosta Cañete	28120	253690	254697

INFORMACION GEOGRAFICA

Departamento(s)	Localidade(s)
PARAGUARI - ALTO PARANA	PARAGUARI - YGUAZU.

DESCRIPCIÓN DE LAS TAREAS

Asistencia técnica, cableado estructurado.

OBSERVACIÓN (EN CASO DE MODIFICACIÓN EN RELACIÓN A LO SOLICITADO)

V° B° Director, Director General o Máxima	Firma: Aclaración: Sello:

SENAVE

Servicio Nacional de Calidad y Sanidad Vegetal y de Semillas

445769

Domicilio: ASUNCION Telefax: .....

ORDEN DE TRABAJO

Nº 28120

28120

☐ ORDINARIO

☒ EXTRAORDINARIO

Vehiculo Tipo: CAMIONETA Chapa: EAJ-495 Nº de Orden Asignado: 0

Marca y Modelo: MITSUBISHI Área Interior: DOBLE

Conductor Autorizado: MARIO ALFREDO ACOSTA CAÑETE

Dias Estimados de la Misión: Desde 21 / 11 / 2022 Hasta 28 / 11 / 2022

Horas Estimadas de la Misión: Desde las 00:01 Hasta las 24:00

Km. de Salida: 253690 Km. de Vuelta: 254697

Km. estimados de Recorrido: 1200 Km. Real Recorridos: 1007

Consumo estimado x 100 Km: Lts. 12

TRABAJOS A REALIZAR:

TRASLADO DE LOS FUNCIONARIOS DE LA DIRECCIÓN DE TECNOLOGIA DE LA INFORMACION Y COMUNICACIÓN Y DEL DEPARTAMENTO U ESERVICIOS GENERALES EN LOS DEPARTAMENTOS DE PARAGUARÍ Y ALTO PARANÁ

DENTRO DEL TERRITORIO NACIONAL

ACOMPAÑAN: ARNALDO CAMPPIZZ, IGOR BERNI, RONALDO RODRIGUEZ

Fecha: 21 / 11 / 2022

Responsable del área a la que fue asignado el automotor

Lic. José Gamarra
Jefe Interino
Dpto. de Transporte

GRAF. MONARCA S.R.L. - Tte. Fariña 813 - Tel./Fax: 495 772 - 449 103 - RUC. 80013965-8 - C.H.T. Nº 1.043
24 Bl. 50 X 3 (27.501 / 28.700) Octubre 2021

Lic. José Gamarra
Jefe Interino
Dpto. de Transporte




CENTRO REGIONAL ESTE

ANEXO II-01: INFORME DE COMISIONAMIENTO NACIONAL

Se eleva a consideración de las autoridades institucionales el presente informe de comisionamiento nacional, declarando que los datos consignados son realizados en carácter de Declaración Jurada, quedando sometidos a los organismos de control.

Fecha de Informe	Número y Fecha del Expediente
29/11/22	8480 17/11/22

PERSONA ASIGNADA A LA COMISIÓN

Nombre y Apellido	C.I. N°	Funcionario	Firma
ARNALDO DAVID CAMPPIZZ PERALTA	7074770	Si [X] No [ ]	

Cargo	Personal
AUXILIAR TECNICO	Permanente [ ] Contratado [X] Otros [ ]

Teléfono	Correo Electrónico
0971545921	arnaldo.camppizz@senave.gov.py

FECHA DE VIAJE

Inicio	Final
22/11/22	25/11/22

MOVILIDAD

Público [ ] Estado [X] Otros [ ]

Chofer asignado / Nombre	Orden de Trabajo Nro.	Km. Inicio	Km. Final
Mario Alfredo Acosta Cañete	28120	253690	254697

INFORMACION GEOGRAFICA

Departamento(s)	Localidade(s)
PARAGUARÍ - ALTO PARANÁ	PARAGUARÍ - YGUAZÚ.

DESCRIPCIÓN DE LAS TAREAS

Asistencia técnica. cableado estructurado.

OBSERVACIÓN (EN CASO DE MODIFICACIÓN EN RELACIÓN A LO SOLICITADO)

V° B° Director, Director General o Máxima	Firma: Aclaración: Sello:

SENAVE

Servicio Nacional de Calidad y Sanidad Vegetal y de Semillas

445769

Domicilio: ASUNCION Telefax:

ORDEN DE TRABAJO

Nº 28120

28120

☐ ORDINARIO

☒ EXTRAORDINARIO

Vehiculo Tipo: CAMIONETA Chapa: EAJ-495 Nº de Orden Asignado: 0

Marca y Modelo: MITSUBISHI Área Interior: DOBLE

Conductor Autorizado: MARIO ALFREDO ACOSTA CAÑETE

Dias Estimados de la Misión: Desde 21 / 11 / 2022 Hasta 28 / 11 / 2022

Horas Estimadas de la Misión: Desde las 00:01 Hasta las 24:00

Km. de Salida: 253690 Km. de Vuelta: 254697

Km. estimados de Recorrido: 1200 Km. Real Recorridos: 1007

Consumo estimado x 100 Km: Lts. 12

TRABAJOS A REALIZAR:

TRASLADO DE LOS FUNCIONARIOS DE LA DIRECCION DE TECNOLOGIA DE LA INFORMACIÓN Y COMUNICACIÓN Y DEL DEPARTAMENTO U ESERVICIOS GENERALES EN LOS DEPARTAMENTOS DE PARAGUARÍ Y ALTO PARANÁ

DENTRO DEL TERRITORIO NACIONAL

ACOMPAÑAN: ARNALDO CAMPPIZZ, IGOR BERNI, RONALDO RODRIGUEZ

Fecha: 21 / 11 / 2022

Responsable del área a la que fue asignado el automotor

Lic. José Gamarra
Jefe Interino
Dpto. de Transporte

GRAF. MONARCA S.R.L. - Tte. Fariña 813 - Tel./Fax: 495.772 - 449.103 - RUC. 80013965-8 - C.H.T. Nº 1.043
24 Bl. 50 X 3 (27.501 / 28.700) Octubre 2021

Lic. José Gamarra
Jefe Interino
Dpto. de Transporte




CENTRO REGIONAL ESTE

ANEXO II-01: INFORME DE COMISIONAMIENTO NACIONAL

Se eleva a consideración de las autoridades institucionales el presente informe de comisionamiento nacional, declarando que los datos consignados son realizados en carácter de Declaración Jurada, quedando sometidos a los organismos de control.

Fecha de Informe	Número y Fecha del Expediente
28/11/22	8449 17/11/22

PERSONA ASIGNADA A LA COMISIÓN

Nombre y Apellido	C.I. N°	Funcionario	Firma
CLAUDIA EUSEBIA MONTIEL CÁCERES	2889403	Si [X] No [ ]	

Cargo	Personal
TECNICA	Permanente [X] Contratado [ ] Otros [ ]

Teléfono	Correo Electrónico
0511 241 380 0972 890 957	claudia.montiel@senave.gov.py

FECHA DE VIAJE

Inicio	Final
23/11/22	23/11/22

MOVILIDAD

Público [ ] Estado [X] Otros [ ]

Chofer asignado / Nombre	Orden de Trabajo Nro.	Km. Inicio	Km. Final
Celso Cabral	28154	85913	Abierta al mes

INFORMACION GEOGRAFICA

Departamento(s)	Localidade(s)
CORDILLERA	ARROYOS Y ESTEROS

DESCRIPCIÓN DE LAS TAREAS

Fiscalización de franjas de protección y barreras vivas, levantar información respecto al cumplimiento de franjas de protección en explotaciones de cultivos intensivos de los diferentes distritos del Departamento

OBSERVACIÓN (EN CASO DE MODIFICACIÓN EN RELACIÓN A LO SOLICITADO)

Se recorrieron 180 Km, siendo el Km inicial 87680 y el Km final 87860

V° B° Director, Director General o Máxima	Firma: Aclaración: Sello:

SENAVE

Servicio Nacional de Calidad y Sanidad Vegetal y de Semillas

Domicilio ASUNCION Telefax: 445769

ORDEN DE TRABAJO

Nº 28154

28154

☐ ORDINARIO

X ☐ EXTRAORDINARIO

Vehículo Tipo: CAMIONETA Chapa: HFS-197 Nº de Orden Asignado 0

Marca y Modelo: NISSAN Área Interior

Conductor Autorizado: ANGELINA SANCHEZ RAMIREZ

Dias Estimados de la Misión: Desde 1 / 11 / 2022 Hasta 30 / 11 / 2022

Horas Estimadas de la Misión: Desde las 00:01 Hasta las 24:00

Km. de Salida: 85913 Km. de Vuelta

Km. estimados de Recorrido: 1000 Km. Real Recorridos

Consumo estimado x 100 Km: Lts: 12

TRABAJOS A REALIZAR:

ACTIVIDADES REFERENTE A LA OFICINA REGIONAL DE CORDILLERA DEL SENAVE - APOYO EN EL TRASLADO DE LOS FUNCIONARIOS DEL SENAVE

DENTRO DEL TERRITORIO NACIONAL

PUEDEN CONDUCIR: CELSO CABRAL, GUILBERTO ALMADA, CLAUDIA MUNTIEL, JUAN CARLOS SILVEIRA, ROLANDO SANABRIA, MARCOS VILLALBA, FABIO CORONEL. ACOMPAÑAN: ESTELA ACOSTA, DULCE FERREIRA, ANDREA TORRES.

Fecha: 1 / 11 / 2022

Responsable del área al que fue asignado el automotor

GRAF. MONARCA S.R.L. - Tte. Fariña 813 - Tel./Fax: 495 772 - 449 103 - RUC: 80013965-8 - C.H.T. Nº 1 043
24 Bl. 50 X 3 (27.501 / 28.700) Octubre 2021

Lic. José Gamarra
Jefe Interino
Dpto. de Transporte

VII _ Registro fotográfico



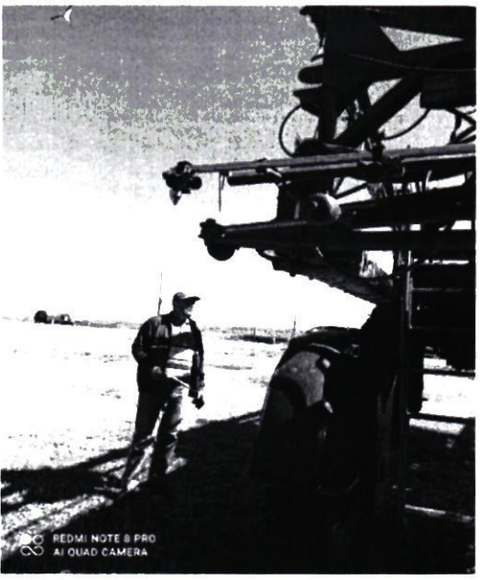

Zimbra: **gestionadministrativa.regionales@senave.gov.py**

Encargado de despacho

De : Gestión Administrativa <gestionadministrativa.regionales@senave.gov.py> jue, 01 de dic de 2022 10:05
Asunto : Encargado de despacho
Para : funcionarios@senave.gov.py

Buen Día

Por este medio se Informa que en fecha 28/11 al 02/12 queda como Encargado de Despacho de la DOR el Ing. Cristian Marecos.

Atte

DOR

ANEXO II-01: INFORME DE COMISIONAMIENTO NACIONAL

Se eleva a consideración de las autoridades institucionales el presente informe de comisionamiento nacional, declarando que los datos consignados son realizados en carácter de Declaración Jurada, quedando sometidos a los organismos de control.

Fecha de Informe	Número y Fecha del Expediente
28/11/22	8449 17/11/22

PERSONA ASIGNADA A LA COMISIÓN

Nombre y Apellido	C.I. N°	Funcionario	Firma
CELSO LUIS CABRAL GONZALEZ	691279	Si [X] No [ ]	

Cargo	Personal
AUXILIAR TECNICO	Permanente [X] Contratado [ ] Otros [ ]

Teléfono	Correo Electrónico
0971-402372	celso.cabral@senave.gov.py

FECHA DE VIAJE

Inicio	Final
23/11/22	23/11/22

MOVILIDAD

Público [ ] Estado [X] Otros [ ]

Chofer asignado / Nombre	Orden de Trabajo Nro.	Km. Inicio	Km. Final
Celso Cabral	28154	85913	Abierta al mes

INFORMACION GEOGRAFICA

Departamento(s)	Localidade(s)
CORDILLERA	ARROYOS Y ESTEROS.

DESCRIPCIÓN DE LAS TAREAS

Fiscalización de franjas de protección y barreras vivas, levantar información respecto al cumplimiento de franjas de protección en explotaciones de cultivos intensivos de los diferentes distritos del Departamento.

OBSERVACIÓN (EN CASO DE MODIFICACIÓN EN RELACIÓN A LO SOLICITADO)

Se recorrieron 180 Km, siendo el Km inicial 87680 y el Km final 87860

V° B° Director, Director General o Máxima	Firma: Aclaración: Sello:

SENAVE

Servicio Nacional de Calidad y Sanidad Vegetal y de Semillas

445769

Domicilio ASUNCION Telefax:

ORDEN DE TRABAJO

Nº 28154

28154

☐ ORDINARIO

X ☐ EXTRAORDINARIO

Vehículo Tipo: CAMIONETA Chapa: HFS-197 Nº de Orden Asignado 0

Marca y Modelo: NISSAN Área Interior

Conductor Autorizado: ANGELINA SANCHEZ RAMIREZ

Dias Estimados de la Misión: Desde 1 / 11 / 2022 Hasta 30 / 11 / 2022

Horas Estimadas de la Misión: Desde las 00:01 Hasta las 24:00

Km. de Salida 85913 Km. de Vuelta

Km. estimados de Recorrido: 400 Km. Real Recorridos

Consumo estimado x 100 Km: Lts. 14

TRABAJOS A REALIZAR:

ACTIVIDADES REFERENTE A LA OFICINA REGIONAL DE CORDILLERA DEL SENAVE - APOYO EN EL TRASLADO DE LOS FUNCIONARIOS DEL SENAVE

DENTRO DEL TERRITORIO NACIONAL

PUEDEN CONDUCIR: CELSO CABRAL, GUILLERMO ALMADA, CLAUDIA MONTIEL, JUAN CARLOS SILVERA, ROLANDO SANABRIA, MARCOS SALINAS, FABIO CORONEL. ACOMPAÑAN: ESTELA ACOSTA, DULCE FERREIRA, ANDREA TORRES.

Fecha: 1 / 11 / 2022

Responsable del área al que fue asignado el automotor

GRAF. MONARCA S.R.L. - Tte. Fariña 813 - Tel./Fax: 495 772 - 449 103 - RUC: 80013985-8 - C.H.T. Nº 1 043
24 Bl. 50 X 3 (27.501 / 28.700) Octubre 2021

Lic. José Camarra
Jefe Interino
Dpto. de Transporte

SERVICIO NACIONAL DE CALIDAD Y SANIDAD VEGETAL Y DE SEMILLAS
DEPARTAMENTO TRANSPORTE
SENAVE

VII _ Registro fotográfico



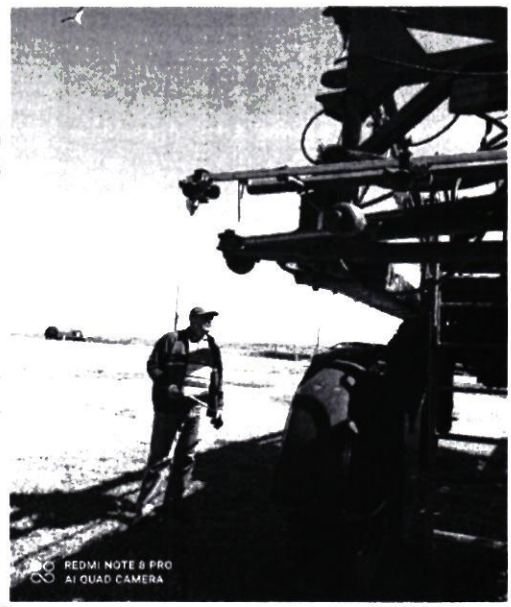

Zimbra: **gestionadministrativa.regionales@senave.gov.py**

Encargado de despacho

De : Gestión Administrativa <gestionadministrativa.regionales@senave.gov.py> jue, 01 de dic de 2022 10:05
Asunto : Encargado de despacho
Para : funcionarios@senave.gov.py

Buen Dia

Por este medio se Informa que en fecha 28/11 al 02/12 queda como Encargado de Despacho de la DOR el Ing. Cristian Marecos.

Atte

DOR

ANEXO II-01: INFORME DE COMISIONAMIENTO NACIONAL

Se eleva a consideración de las autoridades institucionales el presente informe de comisionamiento nacional, declarando que los datos consignados son realizados en carácter de Declaración Jurada, quedando sometidos a los organismos de control.

Fecha de Informe	Número y Fecha del Expediente
05/12/22	8441 17/11/22

PERSONA ASIGNADA A LA COMISIÓN

Nombre y Apellido	C.I. N°	Funcionario	Firma
EDGAR RAMON FERREIRA VILLALBA	2601818	Si [X] No [ ]	

Cargo	Personal
TECNICO	Permanente [X] Contratado [ ] Otros [ ]

Teléfono	Correo Electrónico
572646 0983280100	edgar.ferreira@senave.gov.py

FECHA DE VIAJE

Inicio	Final
30/11/22	02/12/22

MOVILIDAD

Público [ ] Estado [X] Otros [ ]

Chofer asignado / Nombre	Orden de Trabajo Nro.	Km. Inicio	Km. Final
Edgar Ferreira	28519	357231	358821

INFORMACION GEOGRAFICA

Departamento(s)	Localidade(s)
AMAMBAY - CONCEPCIÓN	BELLA VISTA NORTE - CAPITÁN BADO - KARAPA´I - YBY YAÚ - HORQUETA - BELÉN

DESCRIPCIÓN DE LAS TAREAS

Realizar verificación en los puntos de ventas de los productos orgánicos si cumplen con el etiquetado con relación a las Normas Vigentes

OBSERVACIÓN (EN CASO DE MODIFICACIÓN EN RELACIÓN A LO SOLICITADO)

V° B° Director, Director General o Máxima	Firma: Aclaración: Ing. Agr. Mirian Leticia Soria Cáceres Sello: Directora (DICAO)



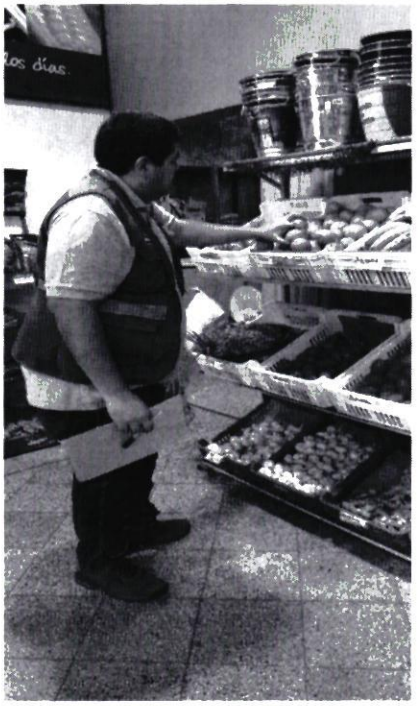




CARNICERIA

SENAVE

Servicio Nacional de Calidad y Sanidad Vegetal y de Semillas

445769

Domicilio: ASUNCION Telefax: .....

ORDEN DE TRABAJO

Nº 28519

28519

☐ ORDINARIO

☒ EXTRAORDINARIO

Vehiculo Tipo: D-MAX Chapa: EAG-608 Nº de Orden Asignado: 0

Marca y Modelo: ISUZU Área Interior: DOBLE

Conductor Autorizado: EDGAR RAMON FERREIRA VILLALBA

Días Estimados de la Misión: Desde 29/11/2022 Hasta 5/12/2022

Horas Estimadas de la Misión: Desde las 00:01 Hasta las 24:00

Km. de Salida: 357231 Km. de Vuelta: 358821

Km. estimados de Recorrido: 1500 Km. Real Recorridos: 1590

Consumo estimado x 100 Km: Lts. 12

TRABAJOS A REALIZAR:

VERIFICACION DE PUNTOS DE VENTAS DE PRODUCTOS ORGANICOS EN LOS DEPARTAMENTO DE AMAMBAY, CONCEPCION

DENTRO DEL TERRITORIO NACIONAL

ACOMPAÑA: CRISTIAN BRITEZ

Fecha: 29/11/2022

Responsable del área al que fue asignado el automotor

SERVICIO NACIONAL DE CALIDAD Y SANIDAD VEGETAL Y DE SEMILLAS DEPARTAMENTO TRANSPORTE SENAVE

ES COPIA

GRAF. MONARCA S.R.L. - Tte. Fariña 813 - Tel./Fax: 495 772 - 449 103 - RUC: 80013965-1 - C.H.T. Nº 1 043
24 Bl. 50 X 3 (27.501 / 28.700) Octubre 2021

ANEXO II-01: INFORME DE COMISIONAMIENTO NACIONAL

Se eleva a consideración de las autoridades institucionales el presente informe de comisionamiento nacional, declarando que los datos consignados son realizados en carácter de Declaración Jurada, quedando sometidos a los organismos de control.

Fecha de Informe	Número y Fecha del Expediente
05/12/22	8441 17/11/22

PERSONA ASIGNADA A LA COMISIÓN

Nombre y Apellido	C.I. N°	Funcionario	Firma
CRISTIAN RAMON BRITEZ OSORIO	3599560	Si [X] No [ ]	

Cargo	Personal
TECNICO	Permanente [ ] Contratado [X] Otros [ ]

Teléfono	Correo Electrónico
907432 0994 908628	cristian.britez@senave.gov.py

FECHA DE VIAJE

Inicio	Final
30/11/22	02/12/22

MOVILIDAD

Público [ ] Estado [X] Otros [ ]

Chofer asignado / Nombre	Orden de Trabajo Nro.	Km. Inicio	Km. Final
Edgar Ferreira	28519	357231	358821

INFORMACION GEOGRAFICA

Departamento(s)	Localidade(s)
AMAMBAY - CONCEPCIÓN	BELLA VISTA NORTE - CAPITÁN BADO - KARAPA´I - YBY YAÚ - HORQUETA - BELÉN

DESCRIPCIÓN DE LAS TAREAS

Realizar verificación en los puntos de ventas de los productos orgánicos, si cumplen con el etiquetado con relación a las Normas Vigentes

OBSERVACIÓN (EN CASO DE MODIFICACIÓN EN RELACIÓN A LO SOLICITADO)

V° B° Director, Director General o Máxima	Firma: Aclaración: Ing. Agr. Miriam Leticia Soria Cáceres Sello: Directora (DICAO)

SENAVE

Servicio Nacional de Calidad y Sanidad Vegetal y de Semillas

445769

Domicilio: ASUNCION Telefax:

ORDEN DE TRABAJO

Nº 28519

28519

☐ ORDINARIO

☒ EXTRAORDINARIO

Vehiculo Tipo: D-MAX Chapa: EAG-608 Nº de Orden Asignado: 0

Marca y Modelo: ISUZU Área Interior: DOBLE.

Conductor Autorizado: EDGAR RAMON FERREIRA VILLALBA

Días Estimados de la Misión: Desde 29 / 11 / 2022 Hasta 5 / 12 / 2022

Horas Estimadas de la Misión: Desde las 00:01 Hasta las 24:00

Km. de Salida: 357231 Km. de Vuelta: 358821

Km. estimados de Recorrido: 1500 Km. Real Recorridos: 1590

Consumo estimado x 100 Km: Lts. 12

TRABAJOS A REALIZAR:

VERIFICACION DE PUNTOS DE VENTAS DE PRODUCTOS ORGANICOS EN LOS DEPARTAMENTO DE ~~AMAMBAY~~, CONCEPCION

DENTRO DEL TERRITORIO NACIONAL

ACOMPAÑA: CRISTIAN ERITEZ

Fecha: 29 / 11 / 2022

Responsable del área al que fue asignado el automotor

SERVICIO NACIONAL DE CALIDAD Y SANIDAD VEGETAL Y DE SEMILLAS – DEPARTAMENTO TRANSPORTE – SENAVE

SERVICIO NACIONAL DE CALIDAD Y SANIDAD VEGETAL Y DE SEMILLAS – DEPARTAMENTO TRANSPORTE – SENAVE

ES COPIA

GRAF. MONARCA S.R.L. - Tte. Fariña 813 - Tel./Fax: 495 772 - 449 103 - RUC [illegible] C.H.T. Nº 1.043
24 Bl. 50 K 3 (27.501 / 28.700) Octubre 2021



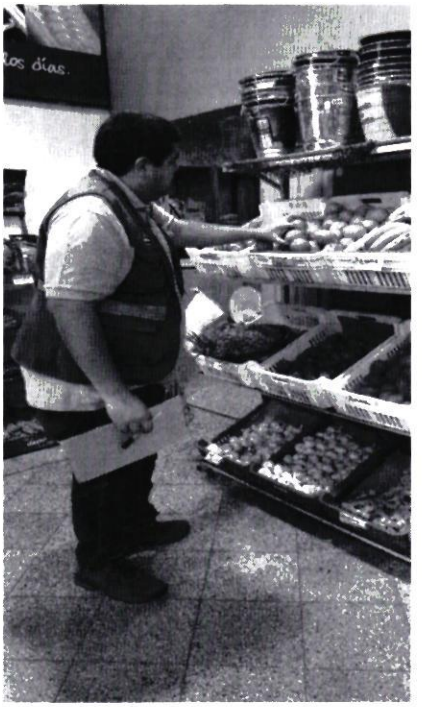




CARNICERIA

ANEXO II-01: INFORME DE COMISIONAMIENTO NACIONAL

Se eleva a consideración de las autoridades institucionales el presente informe de comisionamiento nacional, declarando que los datos consignados son realizados en carácter de Declaración Jurada, quedando sometidos a los organismos de control.

Fecha de Informe	Número y Fecha del Expediente
29/11/22	8438 17/11/22

PERSONA ASIGNADA A LA COMISIÓN

Nombre y Apellido	C.I. N°	Funcionario	Firma
MARIA LAURA VERA SOSA	3443188	Si [X] No [ ]	

Cargo	Personal
TECNICA	Permanente [ ] Contratado [X] Otros [ ]

Teléfono	Correo Electrónico
586361 0981541759	maria.vera@senave.gov.py

FECHA DE VIAJE

Inicio	Final
23/11/22	25/11/22

MOVILIDAD

Público [ ] Estado [X] Otros [ ]

Chofer asignado / Nombre	Orden de Trabajo Nro.	Km. Inicio	Km. Final
Jorge Benitez	025251	125830	126730

INFORMACION GEOGRAFICA

Departamento(s)	Localidade(s)
ITAPÚA	ENCARNACIÓN - CAPITÁN MIRANDA.

DESCRIPCIÓN DE LAS TAREAS

Participar en el Seminario de la Calidad y la reunión del CTN 35 Yerba, organizado por el INTN

OBSERVACIÓN (EN CASO DE MODIFICACIÓN EN RELACIÓN A LO SOLICITADO)

V° B° Director, Director General o Máxima	Firma: P/D Aclaración: Ing. Agr. José E. Giménez Jefe (DTV) Sello:

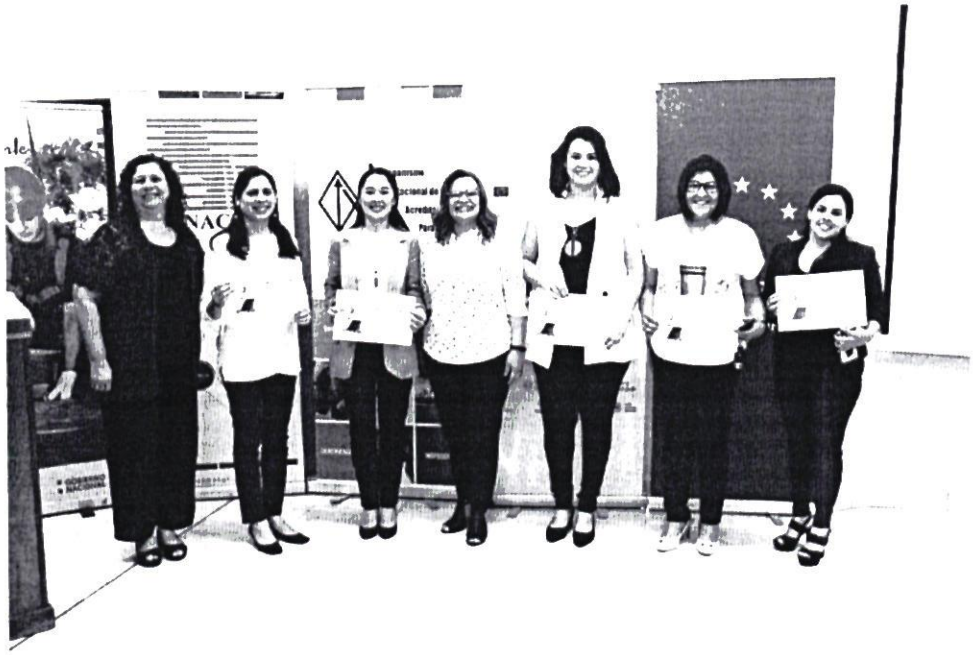

Encarnación



Capitán Miranda

Lic. Laura Vera
SENAVE

SENAVE

Servicio Nacional de Calidad y Sanidad Vegetal y de Semillas

ASUNCION 445769

Domicilio..... Telefax:.....

ORDEN DE TRABAJO

Nº 025251
25251

☐ ORDINARIO

X ☐ EXTRAORDINARIO

Vehiculo Tipo: CAMIONETA NISSAN Chapa: HFS-198 Nº de Orden Asignado 0

Marca y Modelo: JORGE RAFAEL BENITEZ GUERRERO Área Interior

Conductor Autorizado:

Dias Estimados de la Misión: Desde 22 11 2022 / 00:01 Hasta 28 11 2022 / 24:00

Horas Estimadas de la Misión: Desde las 125830 Hasta las 126730

Km. de Salida 1500 Km. de Vuelta

Km. estimados de Recorrido: 12 Km. Real Recorridos 900

Consumo estimado x 100 Km: Lts.

TRABAJOS A REALIZAR:

TRASLADO DE LOS FUNCIONARIOS DE LA DICAO Y DE LA DIRECCION DE LABORATORIO EN EL DEPARTAMENTO DE ITAPUA

DENTRO DEL TERRITORIO NACIONAL

ACOMPAÑAN: LAURA VERA, ORLANDO VAZQUEZ, FABIAN NUÑEZ

Fecha 22 / 11 / 2022

Lic. José Gamarra
Jefe Interino
Dpto. de Transporte
Responsable del área al que fue asignado el automotor

SERVICIO NACIONAL DE CALIDAD Y SANIDAD VEGETAL Y DE SEMILLAS * SENAVE * DEPARTAMENTO TRANSPORTE

GRAF. MONARCA S.R.L. - Tte. Fariña 813 - Tel./Fax. 495 772 - 449 103 - RUC: 80013965-8 - C.N.T.N° 1.043
50 Bl. 50 x 3 (25.001 / 27.500) Septiembre 2021

SERVICIO NACIONAL DE CALIDAD Y SANIDAD VEGETAL Y DE SEMILLAS * SENAVE * DEPARTAMENTO TRANSPORTE

Lic. José Gamarra
Jefe Interino
Dpto. de Transporte

ES COPIA

ANEXO II-01: INFORME DE COMISIONAMIENTO NACIONAL

Se eleva a consideración de las autoridades institucionales el presente informe de comisionamiento nacional, declarando que los datos consignados son realizados en carácter de Declaración Jurada, quedando sometidos a los organismos de control.

Fecha de Informe	Número y Fecha del Expediente
30/11/2022	8206 08/11/2022

PERSONA ASIGNADA A LA COMISIÓN

Nombre y Apellido	C.I. N°	Funcionario/a	Firma
Ernesto Gonzalez	3562654	Si ■ No ☐	
Cargo: Jefe, UCOA	Personal: Permanente ■ Contratado ☐ Otros ☐		

Teléfono	Correo Electrónico
0974348692	ernesto.gonzalez *a* senave.gov.py

FECHA DE VIAJE

Inicio	Final
22/11/2022	24/11/2022

MOVILIDAD

Público ☐ Estado ■ Otros ☐

Chofer asignado/ Nombre	Orden de Trabajo Nro.	Km. Inicio	Km. Final
Jorge Moulard	23170	85077	Orden de trabajo abierta

INFORMACION GEOGRAFICA

Departamento (s)	Localidad (es)
Itapúa, Alto Paraná	Tomás Romero Pereira, Mayor Otaño, Santa Rita, Ñacunday, Itakyry, Santa Rosa del Monday

DESCRIPCIÓN DE LAS TAREAS

Fiscalización de control de comercios de semillas, de las empresas Agrodesa S.A. y Asisvet

OBSERVACIÓN (EN CASO DE MODIFICACION EN RELACION A LO SOLICITADO)

Verificación de infraestructuras para habilitación de depósito de semillas y también se realizó en forma conjunta con técnico de certificación la inspección de parcelas de semillas de soja.

V° B° Director, Director General o Máxima Autoridad	Firma:
	Aclaración:
	Sello:

Fotografía del procedimiento.

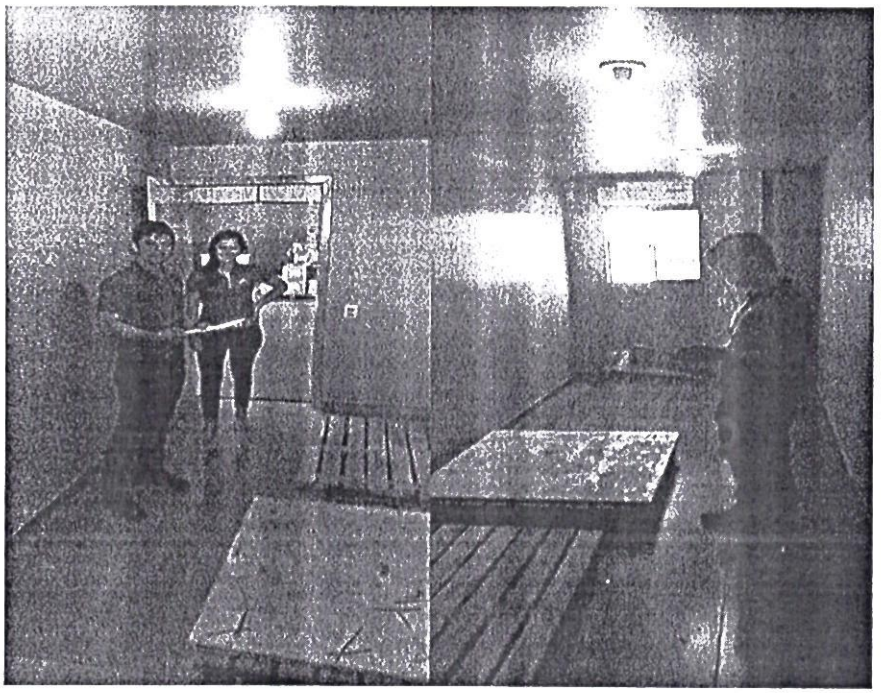



SENAVE

Servicio Nacional de Calidad y Sanidad Vegetal y de Semillas

Domicilio: ASUNCION Telefax: 445769

ORDEN DE TRABAJO

☐ ORDINARIO

X ☐ EXTRAORDINARIO

Nº 023170

23170

Vehiculo Tipo: CAMIONETA 4X4 Chapa: AACZ-207 Nº de Orden Asignado: 0

Marca y Modelo: MITSUBISHI Área Interior: DOBLE

Conductor Autorizado: FERNANDO RIOS ALVARENGA

Días Estimados de la Misión: Desde 8 / 11 / 2022 Hasta 30 / 11 / 2022

Horas Estimadas de la Misión: Desde las ..... Hasta las .....

Km. de Salida: 85077 Km. de Vuelta .....

Km. estimados de Recorrido: 3000 Km. Real Recorridos .....

Consumo estimado x 100 Km: Lts. 12

TRABAJOS A REALIZAR:

ACTIVIDADES REFERENTES A LA DIRECCION DE SEMILLAS DEL SENAVE

DENTRO DEL TERRITORIO NACIONAL

PUEDE CONDUICR: JORGE MOULAR, SANTIAGO BENITEZ, RUBEN BAEZ, CARLOS NOGUERA, PABLO GONZALEZ, JUAN CRISTALDO, JORGE BRITEZ, FERNANDO FARINA, ERNESTO GONZALEZ, OSCAR VAIROLETO.. ACOMPAÑAN: ZORAIDA RAIDAN, ISAIAS MOLINAS, DAHIANA OVEJERO, ADA CENTURION, CESAR CABALLERO, ADRIANA MERELES, MARTA MARTINEZ, CRISTEL GONZALEZ, PEDRO GARCIA, BLANCA NUÑEZ, ANA GONZALEZ, ALVARO BIBOLINI, NIDIA TALAVERA, ELISA GOMEZ, CAROLINA O'HIGGINS, MONICA NAVARRO, VILMA GOMEZ, ISABEL ROMERO, LUIS GAMARRA, ISMAEL

Fecha: 8 / 11 / 2022

Responsable del área a quien fue asignado el automotor

Jefe Interino
Dpto. de Transporte

GRAF. MONARCA S.R.L. - Tte. Fariña 813 - Tel./Fax: 455.772 - 445.103 - RUC: 80013965-6 - C.M.T. Nº 1.043
100 Bl. 50 X 2 (20.001 / 25.000) Octubre 2018

SERVICIO NACIONAL DE CALIDAD Y SANIDAD VEGETAL Y DE SEMILLAS
DEPARTAMENTO TRANSPORTE
REPUBLICA DEL PARAGUAY
SENAVE

Luis José Gamarra
Jefe Interino
Dpto. de Transporte

Zimbra: **gladys.canisa@senave.gov.py**

Encargado de despacho

De : fernando rios <fernando.rios@senave.gov.py> mar, 29 de nov de 2022 08:24

Asunto : Encargado de despacho

Para : dahiana.ovejero <dahiana.ovejero@senave.gov.py>, santiago benitez <santiago.benitez@senave.gov.py>, ada centurion <ada.centurion@senave.gov.py>, gladys.canisa <gladys.canisa@senave.gov.py>, maria romero <maria.romero@senave.gov.py>, cesar.rivas <cesar.rivas@senave.gov.py>

Por el presente se comunica que la Ing María Isabel Romero se encargará del despacho de la Dirección de Semillas en fechas del 29 de noviembre al 01 de diciembre del año en curso, en ausencia del titular por motivos de comisionamiento

Atentamente

Fernando Ríos Alvarenga
Director DISE

ANEXO II-01: INFORME DE COMISIONAMIENTO NACIONAL

Se eleva a consideración de las autoridades institucionales el presente informe de comisionamiento nacional, declarando que los datos consignados son realizados en carácter de Declaración Jurada, quedando sometidos a los organismos de control.

Fecha de Informe	Número y Fecha del Expediente
30/11/2022	8206 08/11/2022

PERSONA ASIGNADA A LA COMISIÓN

Nombre y Apellido	C.I. N°	Funcionario/a	Firma
Pablo D. González L.	3.678.018	Si ■ No ☐	

Cargo	Personal
Técnico	Permanente ■ Contratado ☐ Otros ☐

Teléfono	Correo Electrónico
595 (0972) 236 154	pablo.gonzalez@senave.gov.py

FECHA DE VIAJE

Inicio	Final
22/11/2022	24/11/2022

MOVILIDAD

Público ☐ Estado ■ Otros ☐

Chofer asignado/ Nombre	Orden de Trabajo Nro.	Km. Inicio	Km. Final
Jorge Moulard	23170	85077	Orden Abierta

INFORMACION GEOGRAFICA

Departamento (s)	Localidad (es)
Itapuá – Alto Paraná	Tomás Romero Pereira, Mayor Otaño, Santa Rita, Ñacunday, Itakyry, Santa Rosa del Monday

DESCRIPCIÓN DE LAS TAREAS

Se realizaron las inspecciones de parcelas semilleras de soja de la empresa Compañía Dekalpar, del cooperador Santo Fornari, 1 parcela de 8 hectáreas de categoría Fundación de la Empresa Agrofértil S.A. Además se inspeccionaron 5 parcelas de la categoría Fundación de los cooperadores Claudimar Reginato 2 parcelas de 20 y 30 hectáreas respectivamente; ambas de la categoría fundación y del cooperador Agro Santa Amalia, 3 parcelas de la categoría Fundación, ambas de 10 hectáreas cada una, en la inspección de la parcela de la variedad 57I59 RSF IPRO de la localidad de Itakyry se encontraron plantas fuera de tipo, color de la flor diferente al descriptor varietal por lo que se recomendó la depuración de la parcela.
En la empresa ALAG S.A, se re inspeccionó 1 parcela de la variedad TMG7463 RR Categoría Registrada la cual cumplía con los padrones evaluados.

OBSERVACIÓN (EN CASO DE MODIFICACION EN RELACION A LO SOLICITADO)

Las inspecciones de viveros de producción de platines no se pudieron realizar, debido a las precipitaciones registradas el 22 de los corrientes; en la zona de Mayor Otaño lo que imposibilitó el acceso a lugar del vivero.

V° Bº Director, Director General o Máxima Autoridad	Firma: Aclaración: Sello:

FOTOGRAFIAS DE LOS TRABAJOS REALIZADOS





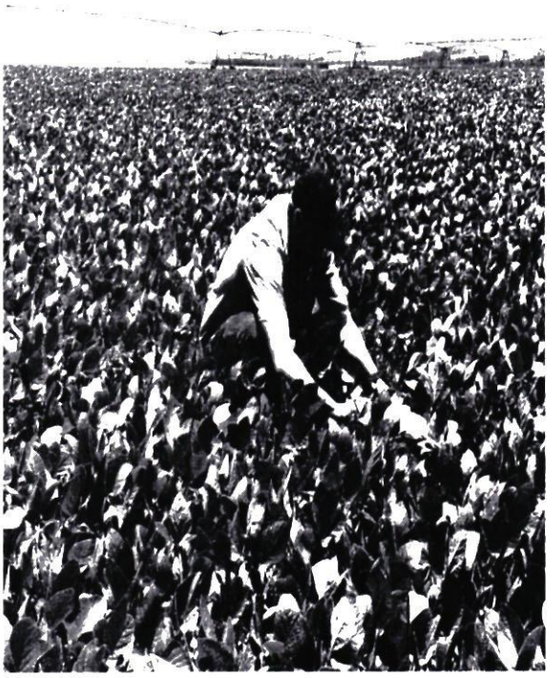



SENAVE

Servicio Nacional de Calidad y Sanidad Vegetal y de Semillas

Domicilio ASUNCION ..... Telefax: 445769

ORDEN DE TRABAJO

☐ ORDINARIO

Nº 023170

23170

X ☐ EXTRAORDINARIO

Vehiculo Tipo: CAMIONETA 4X4 ..... Chapa: AACZ-207 ..... Nº de Orden Asignado 0

Marca y Modelo: MITSUBISHI ..... Área Interior DOBLE

Conductor Autorizado: FERNANDO RIOS ALVARENGA

Días Estimados de la Misión: Desde 8 / 11 / 2022 Hasta 30 / 11 / 2022

Horas Estimadas de la Misión: Desde las ..... Hasta las .....

Km. de Salida: 85077 ..... Km. de Vuelta .....

Km. estimados de Recorrido: 3000 ..... Km. Real Recorridos .....

Consumo estimado x 100 Km: Lts. 12

TRABAJOS A REALIZAR:

ACTIVIDADES REFERENTES A LA DIRECCION DE SEMILLAS DEL SENAVE

DENTRO DEL TERRITORIO NACIONAL

PUEDE CONDUICR: JORGE MOULAR, SANTIAGO BENITEZ, RUBEN BAEZ, CARLOS NOGUERA, PABLO GONZALEZ, JUAN CRISTALDO, JORGE BRITEZ, FERNANDO FARINA, ERNESTO GONZALEZ, OSCAR FAIROLETO.. ACOMPAÑAN: ZORAIDA RAIDAN, ISAIAS MOLINAS, DAHIANA OVEJERO, ADA CENTURION, CESAR CABALLERO, ADRIANA MERELES, MARTA MARTINEZ, CRISTEL GONZALEZ, PEDRO GARCIA, BLANCA NUÑEZ, ANA GONZALEZ, ALVARO BIBOLINI, NIDIA TALAVERA, ELISA GOMEZ, CAROLINA O'HIGGINS, MONICA NAVARRO, VILMA GOMEZ, ISABEL ROMERO, LUIS CAMARRA, ISMAEL [illegible]

Fecha: 11 / 2022 / /

Responsable del área a la que fue asignado el automotor

Jefe Interino
Dpto. de Transporte

F. MONARCA S.R.L. - Tte. Fariña 813 - Tel./Fax: 495 772 - 449 103 - RUC: 80013965-8 - C.M.T. Nº 1.043
Tl. 50 X 3 (20.001 / 25.000) Octubre 2018

Zimbra: **gladys.canisa@senave.gov.py**

Encargado de despacho

De : fernando rios <fernando.rios@senave.gov.py> mar, 29 de nov de 2022 08:24

Asunto : Encargado de despacho

Para : dahiana.ovejero <dahiana.ovejero@senave.gov.py>, santiago benitez <santiago.benitez@senave.gov.py>, ada centurion <ada.centurion@senave.gov.py>, gladys.canisa <gladys.canisa@senave.gov.py>, maria romero <maria.romero@senave.gov.py>, cesar.rivas <cesar.rivas@senave.gov.py>

Por el presente se comunica que la Ing María Isabel Romero se encargará del despacho de la Dirección de Semillas en fechas del 29 de noviembre al 01 de diciembre del año en curso, en ausencia del titular por motivos de comisionamiento

Atentamente

Fernando Ríos Alvarenga
Director DISE

ANEXO II-01: INFORME DE COMISIONAMIENTO NACIONAL

Se eleva a consideración de las autoridades institucionales el presente informe de comisionamiento nacional, declarando que los datos consignados son realizados en carácter de Declaración Jurada, quedando sometidos a los organismos de control.

Fecha de Informe	Número y Fecha del Expediente
30/11/2022	8206 08/11/2022

PERSONA ASIGNADA A LA COMISIÓN

Nombre y Apellido	C.I. N°	Funcionario/a	Firma
Jorge Moulard	1006046	Si ■ No ☐	
Cargo	Personal		
Chofer	Permanente ■	Contratado ☐	Otros ☐

Teléfono	Correo Electrónico
0986 108669	jorge.moulard *a* senave.gov.py

FECHA DE VIAJE

Inicio	Final
22/11/2022	24/11/2022

MOVILIDAD

Público ☐ Estado ■ Otros ☐

Chofer asignado/ Nombre	Orden de Trabajo Nro.	Km. Inicio	Km. Final
Jorge Moulard	23170	85077	Orden de trabajo abierta

INFORMACION GEOGRAFICA

Departamento (s)	Localidad (es)
Itapúa, Alto Paraná	Tomás Romero Pereira, Mayor Otaño, Santa Rita, Ñacunday, Itakyry, Santa Rosa del Monday

DESCRIPCIÓN DE LAS TAREAS

Traslado de funcionarios de la DISE, Ernesto Gonzalez, Pablo Gonzalez

OBSERVACIÓN (EN CASO DE MODIFICACION EN RELACION A LO SOLICITADO)

La orden de trabajo se encuentra abierta, cierra a fin del mes.

V° B° Director, Director General o Máxima Autoridad	Firma:
	Aclaración: Ing. Agr. (Dr.) Fernando Ríos A. Director Dirección de Semillas (DISE)
	Sello:

FOTOGRAFIAS DE LOS TRABAJOS REALIZADOS



SENAVE

Servicio Nacional de Calidad y Sanidad Vegetal y de Semillas

Domicilio: ASUNCION Telefax: 445769

ORDEN DE TRABAJO

☐ ORDINARIO Nº 023170

X ☐ EXTRAORDINARIO ***23170***

Vehículo Tipo: CAMIONETA 4X4 Chapa: AACZ-207 Nº de Orden Asignado: 0

Marca y Modelo: MITSUBISHI Area Interior: DOBLE

Conductor Autorizado: FERNANDO RIOS ALVARENGA

Días Estimados de la Misión: Desde 8 / 11 / 2022 Hasta 30 / 11 / 2022

Horas Estimadas de la Misión: Desde las ..... Hasta las .....

Km. de Salida: 85077 Km. de Vuelta .....

Km. estimados de Recorrido: 3000 Km. Real Recorridos .....

Consumo estimado x 100 Km. Lts: 12

TRABAJOS A REALIZAR:

TIVIDADES REFERENTES A LA DIRECCION DE SEMILLAS DEL SENAVE

TRO DEL TERRITORIO NACIONAL

DE CONDUICR: JORGE MOULAR, SANTIAGO BENITEZ, RUBEN BAEZ, CARLOS NOGUERA, PABLO
ZALEZ, JUAN CRISTALDO, JORGE BAITEZ, FERNANDO MARINA, ERNESTO GONZALEZ, OSCAR
OLETO.. ACOMPAÑAN: ZORAIDA RAIDAN, ISAIAS MOLINAS, DARIANA OVEJERO, ADA
RION, CESAR CABALLERO, ADRIANA MORELES, MARIA MARTINEZ, CRISTAL GONZALEZ, PEDRO
IA, BLANCA NUÑEZ, ANA GONZALEZ, ALVARO BIBOLINI, NIDIA [illegible], ELISA
, CAROLINA O'HIGGINS, MONICA NAVARRO, VILMA GOMEZ, [illegible], LUIS [illegible], ISMAEL

ha: 11 / 2022 / /

Responsable del Transporte
fue asignado el automotor
Jefe Interino
Dpto. de Transporte

ORARCA S.R.L. - Tte. Fariña 813 - Tel./Fax: 485 772 - 449 183 - RUC: 80013365-6 - C.R.A. Nº 1.043
X 3 (20.001 / 25.000) Octubre 2018

SERVICIO NACIONAL DE CALIDAD Y SANIDAD VEGETAL Y DE SEMILLAS
DEPARTAMENTO TRANSPORTE
REPUBLICA DEL PARAGUAY
SENAVE

ANEXO II-01: INFORME DE COMISIONAMIENTO NACIONAL

Se eleva a consideración de las autoridades institucionales el presente informe de comisionamiento nacional, declarando que los datos consignados son realizados en carácter de Declaración Jurada, quedando sometidos a los organismos de control.

Fecha de Informe	Número y Fecha del Expediente
10/11/22	7968 01/11/22

PERSONA ASIGNADA A LA COMISIÓN

Nombre y Apellido	C.I. N°	Funcionario	Firma
MARIA YSOLINA SEGOVIA BALBUENA	4071428	Si [X] No [ ]	

Cargo	Personal
TECNICA	Permanente [X] Contratado [ ] Otros [ ]

Teléfono	Correo Electrónico
021961230 0992848052	MARIA.SEGOVIA@SENAVE.GOV.PY

FECHA DE VIAJE

Inicio	Final
01/11/22	01/11/22

MOVILIDAD

Público [ ] Estado [X] Otros [ ]

Chofer asignado / Nombre	Orden de Trabajo Nro.	Km. Inicio	Km. Final
Jesus Martinez	022726	228336	Abierto

INFORMACION GEOGRAFICA

Departamento(s)	Localidade(s)
CENTRAL	VILLETA.

DESCRIPCIÓN DE LAS TAREAS

Fiscalización de fumigación de productos y subproductos a la firma PACIVA S.A.

OBSERVACIÓN (EN CASO DE MODIFICACIÓN EN RELACIÓN A LO SOLICITADO)

V° B° Director, Director General o Máxima	Firma: Carmen Berni Ing. Agr Reg. COSAVE PY-078 Aclaración: Sello:

SENAVE

Servicio Nacional de Calidad y Sanidad Vegetal y de Semillas

Domicilio: ASUNCION Telefax: 445769

ORDEN DE TRABAJO

☐ ORDINARIO Nº 022726

22726

X ☐ EXTRAORDINARIO

Vehiculo Tipo: L-200 Chapa: EAJ-504 Nº de Orden Asignado: 0

Marca y Modelo: MITSUBISHI Área Interior: DOBLE

Conductor Autorizado: MARIA DEL CARMEN BERNI FLORES

Días Estimados de la Misión: Desde 1/11/2022 Hasta 30/11/2022

Horas Estimadas de la Misión: Desde las 00:01 Hasta las 24:00

Km. de Salida: 228336 Km. de Vuelta:

Km. estimados de Recorrido: 3000 Km. Real Recorridos:

Consumo estimado x 100 Km: Lts. 12

TRABAJOS A REALIZAR:

ACTIVIDADES REFERENTES A LA DIRECCION DE OFICINAS REGIONALES DEL SENAVE - APOYO EN EL TRASLADO DE LOS FUNCIONARIOS DEL SENAVE

DENTRO DEL TERRITORIO NACIONAL

PUEDEN CONDUCIR: MIRYAN CANDIA, CARMINA CAMELLI, VIVIANA PINTOS, DANIEL CHAPARRO, RUBEN TORRES, CRISTIAN MARELLO, MARCOS ARCE, ALBERTO BENITEZ, JESÚS MARTÍNEZ, ALBERTO BENÍTEZ, ARNALDO CACERES, RUBEN FARIÑA, MARCO ARCE, MARIA BOVIA, ACOMPAÑAN: BETINA CHAPARRO, ANDREA PIÑANEZ, LILIANA [illegible] REMBACK, MARIA JOSE BRITOS, HELENA JARA, FATINA ALFONSO, DIANA RAMIREZ, [illegible] CLAUDIA VELAZQUEZ, MATÍAS ALCARAZ.

Fecha: 1/11/2022

Lic. José Gamarra
Responsable del área al que
Jefe asignado el automotor
Interino
Dpto. de Transporte

GRAF. MONARCA S.R.L. - Tte. Fariña 813 - Tel./Fax: 495 772 - [illegible] - RUC 80013965-8 - C.H. [illegible]
100 Bl. 50 X 3 (20.001 / 25.000) Octubre 2018

Anexo fotográfico:



ANEXO II-01: INFORME DE COMISIONAMIENTO NACIONAL

Se eleva a consideración de las autoridades institucionales el presente informe de comisionamiento nacional, declarando que los datos consignados son realizados en carácter de Declaración Jurada, quedando sometidos a los organismos de control.

Fecha de Informe	Número y Fecha del Expediente
10/11/22	7968 01/11/22

PERSONA ASIGNADA A LA COMISIÓN

Nombre y Apellido	C.I. N°	Funcionario	Firma
JESUS DAVID MARTINEZ OLMEDO	3363397	Si [X] No [ ]	

Cargo	Personal
TECNICO	Permanente [X] Contratado [ ] Otros [ ]

Teléfono	Correo Electrónico
(0971)258596	jesus.martinez@senave.gov.py

FECHA DE VIAJE

Inicio	Final
01/11/22	01/11/22

MOVILIDAD

Público [ ] Estado [X] Otros [ ]

Chofer asignado / Nombre	Orden de Trabajo Nro.	Km. Inicio	Km. Final
JESUS MARTINEZ	022726	228336	ORDEN ABIERTA

INFORMACION GEOGRAFICA

Departamento(s)	Localidade(s)
CENTRAL	VILLETA.

DESCRIPCIÓN DE LAS TAREAS

Fiscalización de fumigación de productos y subproductos a la firma PACIVA S.A.

OBSERVACIÓN (EN CASO DE MODIFICACIÓN EN RELACIÓN A LO SOLICITADO)

V° B° Director, Director General o Máxima	Firma: Carmen Berni Aclaración: Ing. Agr. Reg. COSAVE PY-078 Sello:

SENAVE

Servicio Nacional de Calidad y Sanidad Vegetal y de Semillas

Domicilio: ASUNCION Telefax: 445769

ORDEN DE TRABAJO

Nº 022726

22726

☐ ORDINARIO

X ☐ EXTRAORDINARIO

Vehiculo Tipo: L-200 Chapa: EAJ-504 Nº de Orden Asignado: 0

Marca y Modelo: MITSUBISHI Área Interior: DOBLE

Conductor Autorizado: MARIA DEL CARMEN BERNI FLORES

Dias Estimados de la Misión: Desde 1 / 11 / 2022 Hasta 30 / 11 / 2022

Horas Estimadas de la Misión: Desde las 00:01 Hasta las 24:00

Km. de Salida: 228336 Km. de Vuelta

Km. estimados de Recorrido: 3000 Km. Real Recorridos

Consumo estimado x 100 Km: Lts. 12

TRABAJOS A REALIZAR:

ACTIVIDADES REFRENTES A LA DIRECCION DE OFICINAS REGIONALES DEL SENAVE - APOYO EN EL TRASLADO DE LOS FUNCIONARIOS DEL SENAVE

DENTRO DEL TERRITORIO NACIONAL

PUEDEN CONDUCIR: MIRYAN CANDIA, CARMINA CAMELLI, VIVIANA PINTOS, DANIEL CHAPARRO, RUBEN TORRES, CRISTIAN MARECOS, MARCOS ARCE, ALBERTO BENITEZ, JESÚS MARTÍNEZ, ALBERTO BENÍTEZ, ARNALDO CACERES, RUBEN FARIÑA, MARCO ARCE, MARIA SEGOVIA, ACOMAPAÑAN: BETINA CHAPARRO, ANDREA PIÑANEZ, LILIANA ENCINA, [illegible] REMBACK, MARIA JOSE BRITOS, HELENA JARA, FATINA ALFONSO, DIANA RAMIREZ, [illegible] CLAUDIA VELAZQUEZ, MATÍAS ALCARAZ.

Fecha: 1 / 11 / 2022

Lic. José Gamarra
Jefe Interino
Dpto. de Transporte

Responsable del área al que fue asignado el automotor

SERVICIO NACIONAL DE CALIDAD Y SANIDAD VEGETAL Y DE SEMILLAS
DEPARTAMENTO TRANSPORTE
REPUBLICA DEL PARAGUAY
SENAVE

GRAF. MONARCA S.R.L. - Tte. Fariña 813 - Tel./Fax: 495 772 [illegible] - RUC: 80013965-8 - C.H. [illegible]
100 Bl. 50 X 3 (20.001 / 25.000) Octubre 2018

Anexo fotográfico:



ANEXO II-01: INFORME DE COMISIONAMIENTO NACIONAL

Se eleva a consideración de las autoridades institucionales el presente informe de comisionamiento nacional, declarando que los datos consignados son realizados en carácter de Declaración Jurada, quedando sometidos a los organismos de control.

Fecha de Informe	**Número y Fecha del Expediente**
02/12/2022	MEU N° 8.435 / 2022, de fecha 17/11/2022

PERSONA ASIGNADA A LA COMISIÓN

Nombre y Apellido	**C.I. N°**	**Funcionario/a**	**Firma**
Oscar Ortiz	2.120.765	**Si** ■ **No** ☐	Ing. Agr. Oscar M. Ortiz A. SENAVE - COSAVE N° Py 151
Cargo	**Personal**		
Técnico	**Permanente** ■ **Contratado** ☐ **Otros** ☐		
Teléfono		**Correo Electrónico**	
(595-21) 527-120 / 527-121 / 527-122		oscar.ortiz@senave.gov.py	

FECHA DE VIAJE

Inicio	**Final**
28/11/2022	01/12/2022

MOVILIDAD

Público ☐ **Estado** ■ **Otros** ☐

Chofer asignado/ Nombre	**Orden de Trabajo Nro.**	**Km. Inicio**	**Km. Final**
César Avalos	21.335	266.409	268.161

INFORMACION GEOGRAFICA

Departamento (s)	**Localidad (es)**
Canindeyú, Alto Paraná, Amambay	Salto del Guairá, San Alberto, Pedro Juan Caballero

DESCRIPCIÓN DE LAS TAREAS

Se realizó las auditorías de mantenimiento del RNLS a los laboratorios de Agrofértil S.A. y Agrotec S.A., y retiro de muestras de agroquímicos de los puntos de ingreso de Saltos del Guairá y Pedro Juan Caballero a solicitud de la Dirección de Operaciones para su posterior análisis en el DLQ.



OBSERVACIÓN (EN CASO DE MODIFICACION EN RELACION A LO SOLICITADO)

28/11 al 29/11 Salto del Guaira, 29/11/22 al 30/11/22 San Alberto y del 30/11/22 al 01/12/22 Pedro Juan Caballero.

V° B° Director, Director General o Máxima Autoridad	**Firma:**
	Aclaración:
	Sello: Directora

SENAVE

Servicio Nacional de Calidad y Sanidad Vegetal y de Semillas

ASUNCION 445769

Domicilio..... Telefax:.....

ORDEN DE TRABAJO

Nº 021335

21335

☐ ORDINARIO

☐ EXTRAORDINARIO

Vehiculo Tipo: ..... Chapa: ..... Nº de Orden Asignado.....

Marca y Modelo:..... Área Interior .....

Conductor Autorizado: .....

.....

Días Estimados de la Misión: Desde 25/11/2022 Hasta 2/12/2022

Horas Estimadas de la Misión: Desde las 00:01 Hasta las 24:00

Km. de Salida: ..... Km. de Vuelta .....

Km. estimados de Recorrido: 2000 Km. Real Recorridos 1752

Consumo estimado x 100 Km: 12 Lts.....

TRABAJOS A REALIZAR:

.....TRASLADO DE FUNCIONARIOS DE LA DIRECCION DE LABORATORIOS A LOS.....

.....DEPARTAMENTOS DE CANINDEYU, ALTO PARANA Y AMAMBAY.....

.....CENTRO DEL TERRITORIO NACIONAL.....

.....A/CAMPANA: OSCAR ORTEZ.....

.....

.....

5/11/2022

Fecha: ...../...../...../

.....

Responsable del área al que fue asignado el automotor

GRAF. MONARCA S.R.L. - Tte. Fariña 813 - Tel./Fax: 495.772 - 449.103 - RUC: 80013965-8 - C.H.T. Nº 1.043
100 Bl. 50 X 3 (20.001 / 25.000) Octubre 2018

SENAVE DEPARTAMENTO NACIONAL DE CALIDAD Y SANIDAD VEGETAL Y DE SEMILLAS TRANSPORTE

Lic. José Gamarra
Jefe Interino
Dpto. de Transporte

ES COPIA

ANEXO II-01: INFORME DE COMISIONAMIENTO NACIONAL

Se eleva a consideración de las autoridades institucionales el presente informe de comisionamiento nacional, declarando que los datos consignados son realizados en carácter de Declaración Jurada, quedando sometidos a los organismos de control.

Fecha de Informe	Número y Fecha del Expediente
02/12/2022	MEU N° 8.435 / 2022, de fecha 17/11/2022.

PERSONA ASIGNADA A LA COMISIÓN

Nombre y Apellido	C.I. N°	Funcionario/a	Firma
Cesar Avalos	4.000.931	Si ■ No ☐	

Cargo	Personal
Técnico	Permanente ☐ Contratado ■ Otros ☐

Teléfono	Correo Electrónico
(595-21) 527-120 / 527-121 / 527-122	cesar.avalos@senave.gov.py

FECHA DE VIAJE

Inicio	Final
28/11/2022	01/12/2022

MOVILIDAD

Público ☐ Estado ■ Otros ☐

Chofer asignado/ Nombre	Orden de Trabajo Nro.	Km. Inicio	Km. Final
César Avalos	21.335	266.409	268.161

INFORMACION GEOGRAFICA

Departamento (s)	Localidad (es)
Canindeyú, Alto Paraná, Amambay	Salto del Guairá, San Alberto, Pedro Juan Caballero

DESCRIPCIÓN DE LAS TAREAS

Se realizó las auditorías de mantenimiento del RNLS a los laboratorios de Agrofértil S.A. y Agrotec S.A., y retiro de muestras de agroquímicos de los puntos de ingreso de Saltos del Guairá y Pedro Juan Caballero a solicitud de la Dirección de Operaciones para su posterior análisis en el DLQ.







OBSERVACIÓN (EN CASO DE MODIFICACION EN RELACION A LO SOLICITADO)

28/11 al 29/11 Salto del Guaira, 29/11/22 al 30/11/22 San Alberto y del 30/11/22 al 01/12/22 Pedro Juan Caballero.

V° B° Director, Director General o Máxima Autoridad	Firma:
	Aclaración:
	Sello:

Dra. Ing. Agr. Jadiyi Torales
Directora

SENAVE

Servicio Nacional de Calidad y Sanidad Vegetal y de Semillas

ASUNCION 445769

Domicilio..... Telefax:.....

ORDEN DE TRABAJO

Nº 021335

21335

☐ ORDINARIO

☐ EXTRAORDINARIO

Vehiculo Tipo: ..... Chapa: ..... Nº de Orden Asignado.....

Marca y Modelo:..... Área Interior .....

Conductor Autorizado: .....

Días Estimados de la Misión: Desde ...../...../..... Hasta ...../...../.....

Horas Estimadas de la Misión: Desde las..... Hasta las .....

Km. de Salida: ..... Km. de Vuelta .....

Km. estimados de Recorrido:..... Km. Real Recorridos .....

Consumo estimado x 100 Km: Lts .....

TRABAJOS A REALIZAR:

.....

.....

.....

.....

.....

.....

Fecha: ...../...../...../

.....

Responsable del área a que fue asignado el automotor

GRAF. MONARCA S.R.L. - Tte. Fariña 813 - Tel./Fax: 495 772 - 449 103 - RUC: 80013965-8 - C.H.T. Nº 1.043
100 Bl. 50 X 3 (20.001 / 25.000) Octubre 2018

SERVICIO NACIONAL DE CALIDAD Y SANIDAD VEGETAL Y DE SEMILLAS
DEPARTAMENTO DE TRANSPORTE
REPÚBLICA DEL PARAGUAY
SENAVE

José Gamarra
Jefe Interino
Dpto. de Transporte

ES COPIA

ANEXO II-01: INFORME DE COMISIONAMIENTO NACIONAL

Se eleva a consideración de las autoridades institucionales el presente informe de comisionamiento nacional, declarando que los datos consignados son realizados en carácter de Declaración Jurada, quedando sometidos a los organismos de control.

Fecha de Informe	Número y Fecha del Expediente
25/11/22	8446 17/11/22

PERSONA ASIGNADA A LA COMISIÓN

Nombre y Apellido	C.I. N°	Funcionario	Firma
MARYAM JAZMIN PORTILLO FRANCO	5014837	Si [X] No [ ]	

Cargo	Personal
TECNICA	Permanente [ ] Contratado [X] Otros [ ]

Teléfono	Correo Electrónico
0971484155	maryam.portillo@senave.gov.py

FECHA DE VIAJE

Inicio	Final
22/11/22	24/11/22

MOVILIDAD

Público [X] Estado [ ] Otros [ ]

Chofer asignado / Nombre	Orden de Trabajo Nro.	Km. Inicio	Km. Final

INFORMACION GEOGRAFICA

Departamento(s)	Localidade(s)
CENTRAL	ASUNCIÓN.

DESCRIPCIÓN DE LAS TAREAS

Participación del curso presencial sobre formación de Inspectores Orgánicos Internos. Normativas Europa EEUU y Japón

OBSERVACIÓN (EN CASO DE MODIFICACIÓN EN RELACIÓN A LO SOLICITADO)

V° B° Director, Director General o Máxima	Firma: Aclaración: Carmen Berni Ing. Agr. Reg. COSAVE PY-078 Sello:


Asunción - Paraguay
Curso Formacion Inspectores
Organicos Internos.
www.kiwa.lat



ANEXO II-01: INFORME DE COMISIONAMIENTO NACIONAL

Se eleva a consideración de las autoridades institucionales el presente informe de comisionamiento nacional, declarando que los datos consignados son realizados en carácter de Declaración Jurada, quedando sometidos a los organismos de control.

Fecha de Informe	Número y Fecha del Expediente
22/11/22	8432 17/11/22

PERSONA ASIGNADA A LA COMISIÓN

Nombre y Apellido	C.I. N°	Funcionario	Firma
LAURA BEATRIZ RUIZ DIAZ DE YBAÑEZ	3385968	Si [X] No [ ]	

Cargo	Personal
JEFE INTERINO DE DEPARTAMENTO	Permanente [X] Contratado [ ] Otros [ ]

Teléfono	Correo Electrónico
0971573170	laura.ruiz@senave.gov.py

FECHA DE VIAJE

Inicio	Final
17/11/22	18/11/22

MOVILIDAD

Público [ ] Estado [X] Otros [ ]

Chofer asignado / Nombre	Orden de Trabajo Nro.	Km. Inicio	Km. Final
Dahiana Sanabria	021049	99500	---

INFORMACION GEOGRAFICA

Departamento(s)	Localidade(s)
MISIONES	SAN MIGUEL - AYOLAS.

DESCRIPCIÓN DE LAS TAREAS

Prospección del Gorgojo khapra (Trogoderma granarium), realizadass en trampas tipo Domo como monitoreo preventivo en granos de arroz, en las Empresas Agriplus S.A. y Agroganadera Santiago S.A. con el fin de dar cumplimiento a la Resolución N° 870/21.

OBSERVACIÓN (EN CASO DE MODIFICACIÓN EN RELACIÓN A LO SOLICITADO)

Ota abierto hasta el 30/11/2022

V° B° Director, Director General o Máxima	Firma: F/A Aclaración: Sello:


INSACK



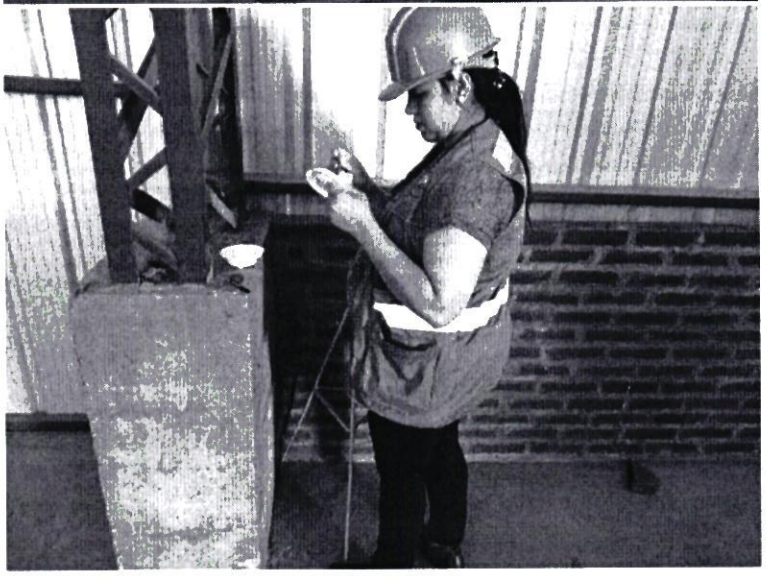

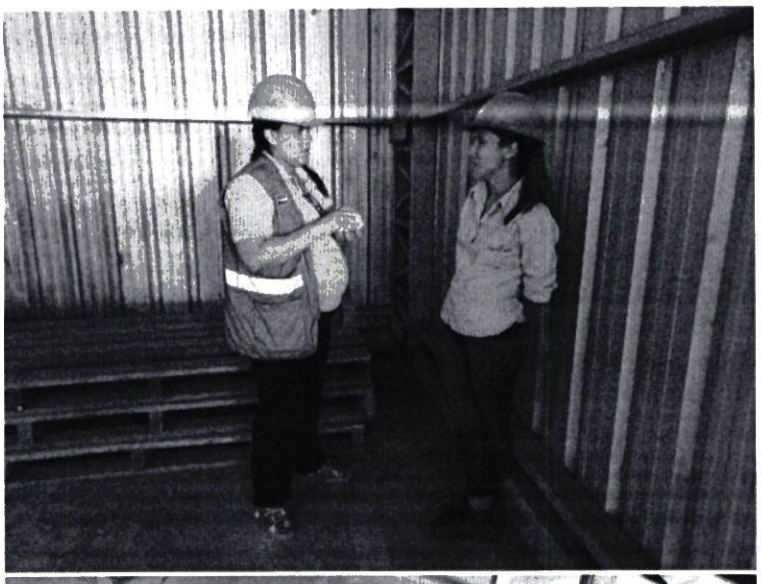

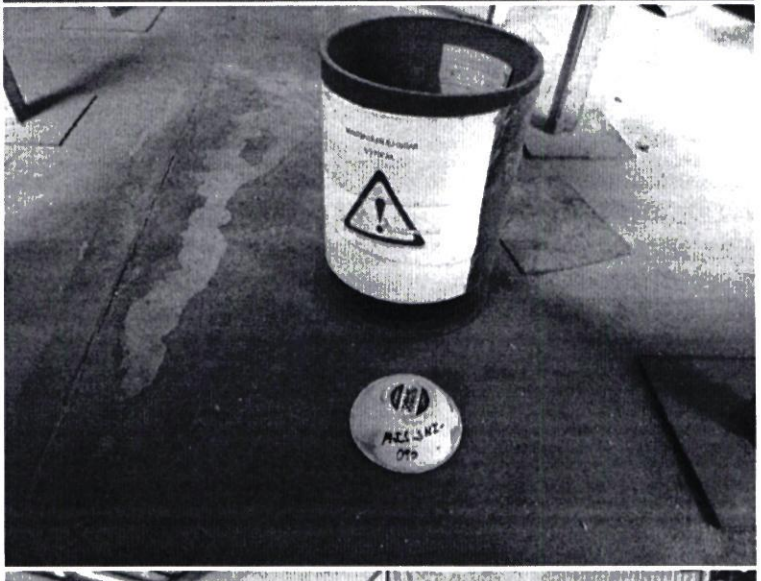



SENAVE

Servicio Nacional de Calidad y Sanidad Vegetal y de Semillas

Domicilio: ASUNCION Telefax: 445769

ORDEN DE TRABAJO

Nº 021049

21049

☐ ORDINARIO

X ☐ EXTRAORDINARIO

Vehiculo Tipo: CAMIONETA Chapa: HFS-204 Nº de Orden Asignado: 0

Marca y Modelo: NISSAN Área Interior:

Conductor Autorizado: LAURA RUIZ DIAZ DE IBAÑEZ

Días Estimados de la Misión: Desde 1/11/2022 Hasta 30/11/2022

Horas Estimadas de la Misión: Desde las 00:01 Hasta las 24:00

Km. de Salida: 99500 Km. de Vuelta:

Km. estimados de Recorrido: 3000 Km. Real Recorridos:

Consumo estimado x 100 Km: Lts. 12

TRABAJOS A REALIZAR:

ACTIVIDADES REFERENTE A LA OFICINA REGIONAL MISIONES - ÑEEMBUCU - APOYO PARA EL TRASLADO DE FUNCIONARIOS

DENTRO DEL TERRITORIO NACIONAL

PUEDEN CONDUCIR: VICENTE ALVARENGA, LAURA RUIZ DIAZ, ANTONIO MENDOZA, MIRIAN VEGA, DAHIANA SANABRIA, VANESA AYALA, CRISTINA BENITEZ, DIEGO BOGADO, JUAN CARLOS SILVEIRA, ROLANDO SANABRIA, FABIO CORONEL, MARCOS SALINAS.

SENAVE - SERVICIO NACIONAL DE CALIDAD Y SANIDAD VEGETAL Y DE SEMILLAS - DEPARTAMENTO TRANSPORTE

Fecha: 1/11/2022

Lic. Jose Gamarra
Responsable del área al que fue asignado el automotor

GRAF. MONARCA S.R.L. - Tte. Fariña 813 - Tel./Fax: 495 772 - 449 105 - Reg. 80013945-8 - C.H.T. Nº 1.043
100 Bl. 50 X 3 (20.001 / 25.000) Octubre 2018

SENAVE - SERVICIO NACIONAL DE CALIDAD Y SANIDAD VEGETAL Y DE SEMILLAS - DEPARTAMENTO TRANSPORTE

Lic. Jose Gamarra
Jefe Interino
Dpto. de Transporte

ANEXO II-01: INFORME DE COMISIONAMIENTO NACIONAL

Se eleva a consideración de las autoridades institucionales el presente informe de comisionamiento nacional, declarando que los datos consignados son realizados en carácter de Declaración Jurada, quedando sometidos a los organismos de control.

Fecha de Informe	Número y Fecha del Expediente
22/11/22	8432 17/11/22

PERSONA ASIGNADA A LA COMISIÓN

Nombre y Apellido	C.I. N°	Funcionario	Firma
DAHIANA ELIZABETH SANABRIA ACHUCARRO	3337612	Si [X] No [ ]	

Cargo	Personal
TECNICA	Permanente [X] Contratado [ ] Otros [ ]

Teléfono	Correo Electrónico
(021)3286856 0981134089	dahiana.sanabria@senave.gov.py

FECHA DE VIAJE

Inicio	Final
17/11/22	18/11/22

MOVILIDAD

Público [ ] Estado [X] Otros [ ]

Chofer asignado / Nombre	Orden de Trabajo Nro.	Km. Inicio	Km. Final
Dahiana Sanabria	021049	99500	---

INFORMACION GEOGRAFICA

Departamento(s)	Localidade(s)
MISIONES	SAN MIGUEL - AYOLAS.

DESCRIPCIÓN DE LAS TAREAS

Prospección del Gorgojo khapra (Trogoderma granarium), realizadass en trampas tipo Domo como monitoreo preventivo en granos de arroz, en las Empresas Agriplus S.A. y Agroganadera Santiago S.A, con el fin de dar cumplimiento a la Resolución N° 870/21.

OBSERVACIÓN (EN CASO DE MODIFICACIÓN EN RELACIÓN A LO SOLICITADO)

Ota abierto hasta el 30/11/2022

V° B° Director, Director General o Máxima	Firma: P/P Aclaración: Sello:


INSACK







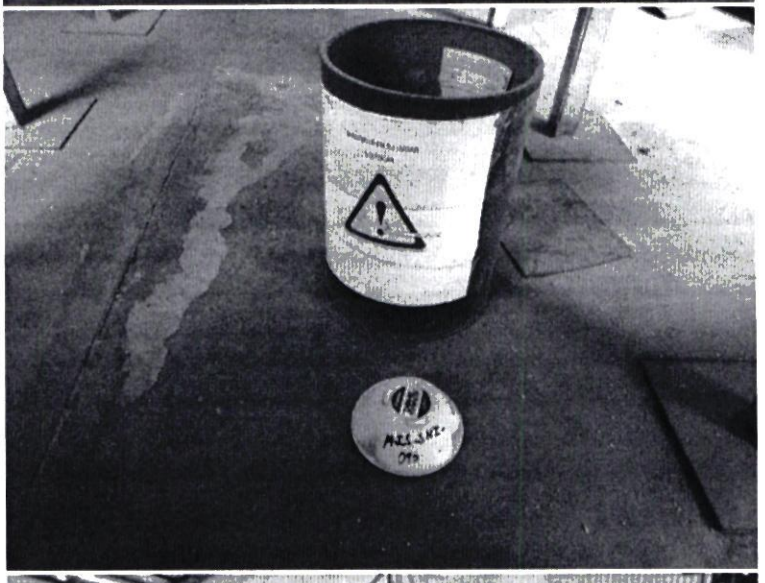

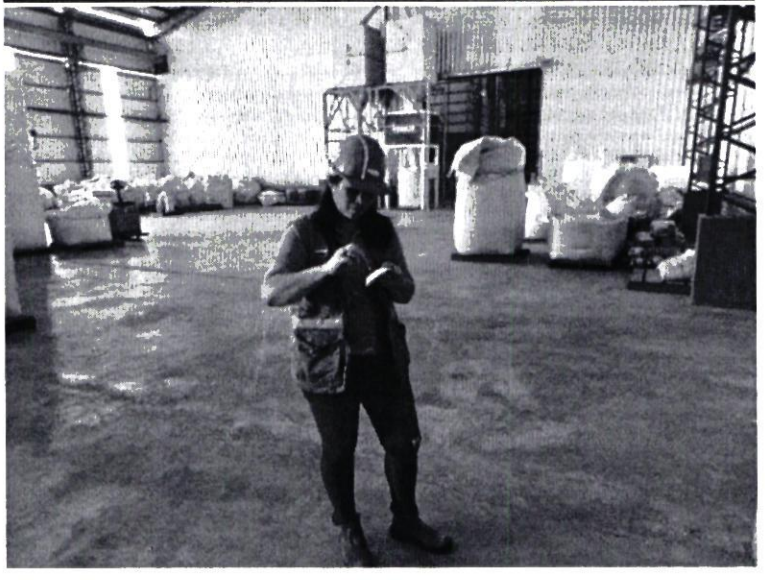

SENAVE

Servicio Nacional de Calidad y Sanidad Vegetal y de Semillas

Domicilio: ASUNCION Telefax: 445769

ORDEN DE TRABAJO

Nº 021049

21049

☐ ORDINARIO

X ☐ EXTRAORDINARIO

Vehiculo Tipo: CAMIONETA Chapa: HFS-204 Nº de Orden Asignado: 0

Marca y Modelo: NISSAN Área Interior:

Conductor Autorizado: LAURA RUIZ DIAZ DE IBAÑEZ

Días Estimados de la Misión: Desde 1 / 11 / 2022 Hasta 30 / 11 / 2022

Horas Estimadas de la Misión: Desde las 00:01 Hasta las 24:00

Km. de Salida: 99500 Km. de Vuelta

Km. estimados de Recorrido: 3000 Km. Real Recorridos

Consumo estimado x 100 Km: Lts. 12

TRABAJOS A REALIZAR:

ACTIVIDADES REFERENTE A LA OFICINA REGIONAL MISIONES - ÑEEMBUCU - APOYO PARA EL TRASLADO DE FUNCIONARIOS

DENTRO DEL TERRITORIO NACIONAL

PUEDEN CONDUCIR: VICENTE ALVARENGA, LAURA RUIZ DIAZ, ANTONIO MENDOZA, MIRIAN VEGA, DAHIANA SANABRIA, VANESA AYALA, CRISTINA BENITEZ, DIEGO BOGADO, JUAN CARLOS SILVEIRA, ROLANDO SANABRIA, FABIO CORONEL, MARCOS SALINAS.

Fecha: 1 / 11 / 2022

SERVICIO NACIONAL DE CALIDAD Y SANIDAD VEGETAL Y DE SEMILLAS DEPARTAMENTO TRANSPORTE REPUBLICA DEL PARAGUAY SENAVE

Lic. José Gamarra
Jefe Interino
Dpto. de Transporte

Responsable del área al que fue asignado el automotor

GRAF. MONARCA S.R.L. - Tte. Fariña 813 - Tel./Fax: 495 772 - 449 103 - Rud. 8001 3965-8 - C.H.T. Nº 1.043
100 Bl. 50 X 3 (20.001 / 25.000) Octubre 2018

SERVICIO NACIONAL DE CALIDAD Y SANIDAD VEGETAL Y DE SEMILLAS DEPARTAMENTO TRANSPORTE REPUBLICA DEL PARAGUAY SENAVE

Lic. José Gamarra
Jefe Interino
Dpto. de Transporte

ANEXO II-01: INFORME DE COMISIONAMIENTO NACIONAL

Se eleva a consideración de las autoridades institucionales el presente informe de comisionamiento nacional, declarando que los datos consignados son realizados en carácter de Declaración Jurada, quedando sometidos a los organismos de control.

Fecha de Informe	Número y Fecha del Expediente
28/11/22	8437 17/11/22

PERSONA ASIGNADA A LA COMISIÓN

Nombre y Apellido	C.I. N°	Funcionario	Firma
CLAUDIA EUSEBIA MONTIEL CÁCERES	2889403	Si [X] No [ ]	
Cargo	**Personal**		
TECNICA	Permanente [X]	Contratado [ ]	Otros [ ]

Teléfono	Correo Electrónico
0511 241 380 0972 890 957	claudia.montiel@senave.gov.py

FECHA DE VIAJE

Inicio	Final
25/11/22	25/11/22

MOVILIDAD

Público [X] Estado [ ] Otros [ ]

Chofer asignado / Nombre	Orden de Trabajo Nro.	Km. Inicio	Km. Final
	-	-	-

INFORMACION GEOGRAFICA

Departamento(s)	Localidade(s)
CENTRAL	ASUNCIÓN.

DESCRIPCIÓN DE LAS TAREAS

Participación en la Auditoria Interna del Sistema de Gestión de Calidad Integrado (SGCI) como Experta Técnica de la 17025 en el área de Ensayos analiticos

OBSERVACIÓN (EN CASO DE MODIFICACIÓN EN RELACIÓN A LO SOLICITADO)

Se adjunta Informe Técnico

V° B° Director, Director General o Máxima	Firma: P/A Aclaración: Sello:

Version 2 2022

Dirección General Técnica

Formato para Informes de actividades técnicas de comisionamiento

I_ Datos

Expediente de solicitud de viatico OEA N°: 223	MEC Nro. 8437 22
Código de actividad POA: 1.4.4.8.2 Participar en actividades de competencia institucional Fecha de la actividad:25/11/22	
Funcionario/s participante/s de la actividad: (nombre y apellido):	Claudia Montiel
Dependencia/Direccion/Area técnica	DOR/ORC
Lugar/es de la actividad. (Departamento/Localidad/Distrito)	Dirección de Planificación/ Reunion de Organización del Plan de Auditoria: Asunción Edif. Interexpres/ Dirección de Laboratorios Auditoría Interna.

II _ Descripción de la actividad:

Objetivo	Participación en la Auditoria Interna del Sistema de Gestion de Calidad Integrado (SGC I) como Experta de la 17025 en el area de Ensayos analiticos
Actividad:	Seguimiento Acompañamiento Oficio Otro (indique) A solicitud de la Institucion

III _ Resultados de la actividad

(informe, acta, toma de muestra, otros)

IV-_Registro de asistencia, capacitaciones, reuniones de trabajo. usar:

FOR-uCyET-001- REGISTRO DE REUNION _Emisor DGT, versión 01, vigente desde el 04 07 22.

FOR-uCyET-002- REGISTRO DE ASISTENCIA Emisor DGT, versión 01, vigente desde el 04 07 22.

OBS: Se utilizo ANEXO I de la Resolución N° 360 REGISTRO NACIONAL DE PRODUCTORES FRUTIHORTICOLAS.

V _Áreas vinculadas a la actividad

DAG	DBA	DICAO	DISE	DPV	DO	DOR	LABORATORIOS
☐	☐	☐	☐	☐	☐	☐	■

VI _ Describir datos relevantes, de manera clara, objetiva y cualquier otro dato no citado más arriba.

Se realizó, la reunión de organización y plan de auditoría de las áreas a ser auditadas, para la Auditoría Interna del Sistema de Gestión de Calidad Integrado (SGCI), según Norma Paraguaya NP- ISO/IEC 17025 para los laboratorios.

VII _ Registro fotográfico



VIII _ Recomendaciones

Se debe realizar la actualización y seguimiento de la implementación del Sistema de Gestión de Calidad Integrado (SGCI), para la ampliación de los alcances de los laboratorios, requisito indispensable de la Norma Paraguaya NP- ISO/IEC 17025 para los laboratorios.

Zimbra: **gestionadministrativa.regionales@senave.gov.py**

Encargado de despacho

De : Gestión Administrativa <gestionadministrativa.regionales@senave.gov.py> jue, 01 de dic de 2022 10:05
Asunto : Encargado de despacho
Para : funcionarios@senave.gov.py

Buen Día

Por este medio se Informa que en fecha 28/11 al 02/12 queda como Encargado de Despacho de la DOR el Ing. Cristian Marecos.

Atte

DOR

ANEXO II-01: INFORME DE COMISIONAMIENTO NACIONAL

Se eleva a consideración de las autoridades institucionales el presente informe de comisionamiento nacional, declarando que los datos consignados son realizados en carácter de Declaración Jurada, quedando sometidos a los organismos de control.

Fecha de Informe	Número y Fecha del Expediente
07/11/22	8017 02/11/22

PERSONA ASIGNADA A LA COMISIÓN

Nombre y Apellido	C.I. N°	Funcionario	Firma
MARCOS ANTONIO ARCE ORTIZ	4747045	Si [X] No [ ]	

Cargo	Personal
TECNICO	Permanente [ ] Contratado [X] Otros [ ]

Teléfono	Correo Electrónico
0293-932-076	marcos.arce@senave.gov.py

FECHA DE VIAJE

Inicio	Final
02/11/22	02/11/22

MOVILIDAD

Público [ ] Estado [X] Otros [ ]

Chofer asignado / Nombre	Orden de Trabajo Nro.	Km. Inicio	Km. Final
Marcos Arce	022726	228336	Orden Abierta

INFORMACION GEOGRAFICA

Departamento(s)	Localidade(s)
CENTRAL	VILLETA.

DESCRIPCIÓN DE LAS TAREAS

Fiscalización de fumigación de productos y subproductos a la firma PACIVA S.A.

OBSERVACIÓN (EN CASO DE MODIFICACIÓN EN RELACIÓN A LO SOLICITADO)

V° B° Director, Director General o Máxima	Firma: Carmen Berni Ing. Agr. Reg. [illegible] PY-078 Aclaración: Sello:

ANEXO FOTOGRAFICO



SENAVE

Servicio Nacional de Calidad y Sanidad Vegetal y de Semillas

Domicilio ASUNCION Telefax: 445769

ORDEN DE TRABAJO

Nº 022726

22726

☐ ORDINARIO

X ☐ EXTRAORDINARIO

Vehiculo Tipo: L-200 Chapa: EAJ-504 Nº de Orden Asignado: 0

Marca y Modelo: MITSUBISHI Área Interior: DOBLE

Conductor Autorizado: MARIA DEL CARMEN BERNI FLORES

Días Estimados de la Misión: Desde 1/11/2022 Hasta 30/11/2022

Horas Estimadas de la Misión: Desde las 00:01 Hasta las 24:00

Km. de Salida: 228336 Km. de Vuelta

Km. estimados de Recorrido: 3000 Km. Real Recorridos

Consumo estimado x 100 Km: Lts. 12

TRABAJOS A REALIZAR:

ACTIVIDADES REFERENTES A LA DIRECCION DE OFICINAS REGIONALES DEL SENAVE - APOYO EN EL TRASLADO DE LOS FUNCIONARIOS DEL SENAVE

DENTRO DEL TERRITORIO NACIONAL

PUEDEN CONDUCIR: MIRYAN CANDIA, CARMINA CAMELLI, VIVIANA PINTOS, DANIEL CHAPARRO, RUBEN TORRES, CRISTIAN MARELLO, MARCOS ARCE, ALBERTO BENITEZ, JESÚS MARTÍNEZ, ALBERTO BENÍTEZ, ARNALDO CACERES, RUBEN FARIÑA, MARCO ARCE, MARIA EGOVIA, ACOMPAÑAN: BETINA CHAPARRO, ANDREA PIÑANEZ, LILIANA EN[illegible] REMBACK, MARIA JOSE BRITOS, HELENA JARA, FATINA ALFONSO, DIANA RAMIREZ [illegible], CLAUDIA VELAZQUEZ, MATÍAS ALCARAZ.

Fecha: 1/11/2022

Lic. José Gamarra
Responsable del área al que
Jefe le asignado el automotor
Dpto. de Transporte

GRAF. MONARCA S.R.L. - Tte. Farina 813 - Tel./Fax: 495 772 [illegible] RUC: 80013965-8 - C.H. [illegible]
100 Bl. 50 X 3 (20.001 / 25.000) Octubre 2018

ANEXO II-01: INFORME DE COMISIONAMIENTO NACIONAL

Se eleva a consideración de las autoridades institucionales el presente informe de comisionamiento nacional, declarando que los datos consignados son realizados en carácter de Declaración Jurada, quedando sometidos a los organismos de control.

Fecha de Informe	Número y Fecha del Expediente
01/12/22	8463 17/11/22

PERSONA ASIGNADA A LA COMISIÓN

Nombre y Apellido	C.I. N°	Funcionario	Firma
ROGER MARTIN GONZALEZ PARRA	1040241	Si [X] No [ ]	

Cargo	Personal
AUXILIAR DE SERVICIOS	Permanente [X] Contratado [ ] Otros [ ]

Teléfono	Correo Electrónico
021-509604/0982-655133	roger.benitez@senave.gov.py

FECHA DE VIAJE

Inicio	Final
21/11/22	25/11/22

MOVILIDAD

Público [ ] Estado [X] Otros [ ]

Chofer asignado / Nombre	Orden de Trabajo Nro.	Km. Inicio	Km. Final
AGUSTÍN BRÍTEZ SALCEDO	28473	473209	474086

INFORMACION GEOGRAFICA

Departamento(s)	Localidade(s)
CONCEPCIÓN	YBY YAU.

DESCRIPCIÓN DE LAS TAREAS

Trabajos de albañileria, pintura, instalación y mantenimiento de equipos de AA y de Sistema eléctricos

OBSERVACIÓN (EN CASO DE MODIFICACIÓN EN RELACIÓN A LO SOLICITADO)

V° B° Director, Director General o Máxima	Firma: Aclaración: Sello:

Econ. Carlos Meza
Director
Dirección Administrativa

SENAVE

Servicio Nacional de Calidad y Sanidad Vegetal y de Semillas

Domicilio ASUNCION Telefax: 445769

ORDEN DE TRABAJO

☐ ORDINARIO

☒ EXTRAORDINARIO

Nº 28473

28473

Vehiculo Tipo: CAMIONETA Chapa: BHY-004 Nº de Orden Asignado 0

Marca y Modelo: ISUZU Área Interior DOBLE

Conductor Autorizado: AGUSTIN BRITEZ SALCEDO

Dias Estimados de la Misión: Desde 21 / 11 / 2022 Hasta 28 / 11 / 2022

Horas Estimadas de la Misión: Desde las 00:01 Hasta las 24:00

Km. de Salida: 473209 Km. de Vuelta

Km. estimados de Recorrido: 1500 Km. Real Recorridos 474086

Consumo estimado x 100 Km: Lts. 12 877

TRABAJOS A REALIZAR:

TRABAJOS DE MANTENIMIENTO EN LA OFICINA RGIONAL DE CONCEPCION

DENTRO DEL TERRITORIO NACIONAL

ACOMPAÑAN: EDUARDO AREVALO, GUIDO CARDOZO, ROGER GONZALEZ

Fecha: 21 / 11 / 2022

DEPARTAMENTO TRANSPORTE

Lic. José Gamarra
Jefe Interino
Dpto. de Transporte

Responsable del área al que fue asignado el automotor

GRAF. MONARCA S.R.L. - Tte. Fariña 813 - Tel./Fax: 495.772 - 449.103 - RUC: 80013965-8 - C.H.T. Nº 1.043 - 24 Bl. 50 X 3 (27.501 / 28.700) Octubre 2021

Lic. José Gamarra
Jefe Interino
Dpto. de Transporte



ANEXO II-01: INFORME DE COMISIONAM'ENTO NACIONAL

Se eleva a consideración de las autoridades institucionales el presente informe de comisionamiento nacional, declarando que los datos consignados son realizados en carácter de Declaración Jurada, quedando sometidos a los organismos de control.

Fecha de Informe	Número y Fecha del Expediente
01/12/22	8463 17/11/22

PERSONA ASIGNADA A LA COMISIÓN

Nombre y Apellido	C.I. N°	Funcionario	Firma
AGUSTIN BRITEZ SALCEDO	3004060	Si [X] No [ ]	

Cargo	Personal
AUXILIAR DE SERVICIOS	Permanente [X] Contratado [ ] Otros [ ]

Teléfono	Correo Electrónico
021-293020 0986 512 551	agustin.britez@senave.gov.py

FECHA DE VIAJE

Inicio	Final
21/11/22	25/11/22

MOVILIDAD

Público [ ] Estado [X] Otros [ ]

Chofer asignado / Nombre	Orden de Trabajo Nro.	Km. Inicio	Km. Final
AGUSTÍN BRÍTEZ SALCEDO	28473	473209	474086

INFORMACION GEOGRAFICA

Departamento(s)	Localidade(s)
CONCEPCIÓN	YBY YAU.

DESCRIPCIÓN DE LAS TAREAS

Trabajos de albañileria, pintura, instalacion y mantenimiento de equipos de AA y de Sistema electricos.

OBSERVACIÓN (EN CASO DE MODIFICACIÓN EN RELACIÓN A LO SOLICITADO)

V° B° Director, Director General o Máxima	Firma: Aclaración: Sello:

Ing. Agr. Carlos Meza
Director
Gestión Administrativa



SENAVE

Servicio Nacional de Calidad y Sanidad Vegetal y de Semillas

Domicilio..... ASUNCION ..... Telefax:..... 445769

ORDEN DE TRABAJO

Nº 28473

28473

☐ ORDINARIO

☒ EXTRAORDINARIO

Vehiculo Tipo: CAMIONETA Chapa: BHY-004 Nº de Orden Asignado: 0

Marca y Modelo: ISUZU Área Interior: DOBLE

Conductor Autorizado: AGUSTIN BRITEZ SALCEDO

Días Estimados de la Misión: Desde 01 / 11 / 2022 Hasta 28 / 11 / 2022

Horas Estimadas de la Misión: Desde las 00:01 Hasta las 24:00

Km. de Salida: 473209 Km. de Vuelta:

Km. estimados de Recorrido: 1500 Km. Real Recorridos: 474086

Consumo estimado x 100 Km: Lts. 12 671

TRABAJOS A REALIZAR:

TRABAJOS DE MANTENIMIENTO EN LA OFICINA REGIONAL DE CONCEPCION

DENTRO DEL TERRITORIO NACIONAL

ACOMPAÑAN: EDUARDO AREVALO, GUIDO CARDOZO, ROGER GONZALEZ

Fecha: 21 / 11 / 2022

Lic. José Gamarra
Responsable del área al que fue asignado el automotor
Jefe Interino
Dpto de Transporte

GRAF. MONARCA S.R.L. - Tte. Fariña 813 - Tel./Fax: 495 772 - 449 103 - RUC: 80013965-8 - C.H.T. Nº 1.043 -
24 Bl. 50 X 3 (27 501 / 28 700) Octubre 2021

Lic. José Gamarra
Jefe Interino
Dpto de Transporte

ANEXO II-01: INFORME DE COMISIONAMIENTO NACIONAL

Se eleva a consideración de las autoridades institucionales el presente informe de comisionamiento nacional, declarando que los datos consignados son realizados en carácter de Declaración Jurada, quedando sometidos a los organismos de control.

Fecha de Informe	Número y Fecha del Expediente
01/12/22	8463 / 17/11/22

PERSONA ASIGNADA A LA COMISIÓN

Nombre y Apellido	C.I. N°	Funcionario	Firma
GUIDO CARDOZO RECALDE	758198	Si [X] No [ ]	

Cargo	Personal
TECNICO ELECTRICISTA	Permanente [X] Contratado [ ] Otros [ ]

Teléfono	Correo Electrónico
021-753538 0986242030	guido.recalde@senave.gov.py

FECHA DE VIAJE

Inicio	Final
21/11/22	25/11/22

MOVILIDAD

Público [ ] Estado [X] Otros [ ]

Chofer asignado / Nombre	Orden de Trabajo Nro.	Km. Inicio	Km. Final
AGUSTÍN BRÍTEZ SALCEDO	28473 /	473209 /	474086 /

INFORMACION GEOGRAFICA

Departamento(s)	Localidade(s)
CONCEPCIÓN	YBY YAU.

DESCRIPCIÓN DE LAS TAREAS

Trabajos de albañileria, pintura, instalación y mantenimiento de equipos de AA y de Sistema eléctricos

OBSERVACIÓN (EN CASO DE MODIFICACIÓN EN RELACIÓN A LO SOLICITADO)

V° B° Director, Director General o Máxima	Firma: Aclaración: Sello:

Ing. Carlos Meza
Director

SENAVE

Servicio Nacional de Calidad y Sanidad Vegetal y de Semillas

Domicilio..... ASUNCION ..... Telefax:..... 445769

ORDEN DE TRABAJO

Nº 28473

28473

☐ ORDINARIO

☒ EXTRAORDINARIO

Vehiculo Tipo: CAMIONETA Chapa: BHY-004 Nº de Orden Asignado 0

Marca y Modelo: ISUZU Área Interior DOBLE

Conductor Autorizado: AGUSTIN BRITEZ SALCEDO

Días Estimados de la Misión: Desde 21 / 11 / 2022 Hasta 28 / 11 / 2022

Horas Estimadas de la Misión: Desde las 00:01 Hasta las 24:00

Km. de Salida: 473209 / Km. de Vuelta

Km. estimados de Recorrido: 1500 Km. Real Recorridos 474086 /

Consumo estimado x 100 Km: Lts. 12 877

TRABAJOS A REALIZAR:

TRABAJOS DE MANTENIMIENTO EN LA OFICINA RGIONAL DE CONCEPCION

DENTRO DEL TERRITORIO NACIONAL

ACOMPAÑAN: EDUARDO AREVALO, GUIDO CARDOZO, ROGER GONZALEZ

Fecha: 21 / 11 / 2022

DEPARTAMENTO TRANSPORTE

Lic. José Gamarra
Responsable del área al que
fue asignado el automotor
Jefe Interino
Dpto. de Transporte

GRAF MONARCA S.R.L. - Tte. Fariña 813 - Tel./Fax: 495 772 - 449 103 - RUC: 80013965-8 - C.H.T. Nº 1.043 -
24 Bl. 50 X 3 (27.501 / 28.700) Octubre 2021

Lic. José Gamarra
Jefe Interino
Dpto. de Transporte



ANEXO II-01: INFORME DE COMISIONAMIENTO NACIONAL

Se eleva a consideración de las autoridades institucionales el presente informe de comisionamiento nacional, declarando que los datos consignados son realizados en carácter de Declaración Jurada, quedando sometidos a los organismos de control.

Fecha de Informe	Número y Fecha del Expediente
01/12/22	8463 17/11/22

PERSONA ASIGNADA A LA COMISIÓN

Nombre y Apellido	C.I. N°	Funcionario	Firma
EDUARDO AREVALO	1756957	Si [X] No [ ]	

Cargo	Personal
AUXILIAR DE SERVICIOS	Permanente [X] Contratado [ ] Otros [ ]

Teléfono	Correo Electrónico
0985 920 566	eduardo.arevalo@senave.gov.py

FECHA DE VIAJE

Inicio	Final
21/11/22	25/11/22

MOVILIDAD

Publico [ ] Estado [X] Otros [ ]

Chofer asignado / Nombre	Orden de Trabajo Nro.	Km. Inicio	Km. Final
AGUSTÍN BRÍTEZ SALCEDO	28473	473209	474086

INFORMACION GEOGRAFICA

Departamento(s)	Localidade(s)
CONCEPCIÓN	YBY YAU.

DESCRIPCIÓN DE LAS TAREAS

Trabajos de albañilería, pintura, instalación y mantenimiento de equipos de AA y de Sistema eléctricos

OBSERVACIÓN (EN CASO DE MODIFICACIÓN EN RELACIÓN A LO SOLICITADO)

Econ. Carlos Mezà
Director
Dirección Administrativa

V° B° Director, Director General o Máxima	Firma: Aclaración: Sello:

SENAVE

Servicio Nacional de Calidad y Sanidad Vegetal y de Semillas

Domicilio..... ASUNCION ..... Telefax: 445769

ORDEN DE TRABAJO

☐ ORDINARIO

☒ EXTRAORDINARIO

Nº 28473

28473

Vehiculo Tipo: CAMIONETA Chapa: BHY-004 Nº de Orden Asignado 0

Marca y Modelo: ISUZU ..... Área Interior ..... DOBLE

Conductor Autorizado: AGUSTIN BRITEZ SALCEDO

Días Estimados de la Misión: Desde 01 / 11 / 2022 Hasta 28 / 11 / 2022

Horas Estimadas de la Misión: Desde las 00:01 Hasta las 24:00

Km. de Salida: 473209 Km. de Vuelta .....

Km. estimados de Recorrido: 1500 Km. Real Recorridos 474086

Consumo estimado x 100 Km: Lts. 12 877

TRABAJOS A REALIZAR:

TRABAJOS DE MANTENIMIENTO EN LA OFICINA RGIONAL DE CONCEPCION

DENTRO DEL TERRITORIO NACIONAL

ACOMPAÑAN: EDUARDO AREVALO, GUIDO CARDOZO, ROGER GONZALEZ

Fecha: 21 / 11 / 2022

Lic. José Gamarra
Responsable del área al que fue asignado el automotor
Jefe Interino
Dpto. de Transporte

GRAF MONARCA S.R.L. - Tte. Fariña 813 - Tel./Fax: 495 772 - 449 103 - RUC: 80013965-8 - C.H.T. Nº 1.043 -
24 Bl. 50 X 3 (27.501 / 28.700) Octubre 2021

José Gamarra
Jefe Interino
Dpto. de Transporte



ANEXO II-01: INFORME DE COMISIONAMIENTO NACIONAL

Se eleva a consideración de las autoridades institucionales el presente informe de comisionamiento nacional, declarando que los datos consignados son realizados en carácter de Declaración Jurada, quedando sometidos a los organismos de control.

Fecha de Informe	Número y Fecha del Expediente
23/11/2022	8475 17/11/2022

PERSONA ASIGNADA A LA COMISIÓN

Nombre y Apellido	C.I. N°	Funcionario/a	Firma
FLAMINIO SOSA	3.599.966	Si ■ No ☐	
Cargo	Personal		
Inspector Oficial Autorizado	Permanente ■	Contratado ☐	Otros ☐

Teléfono	Correo Electrónico
0982 789-431	flaminio.sosa @senave.gov.py

FECHA DE VIAJE

Inicio	Final
21/11/2022	21/11/2022

MOVILIDAD

Público ☐ Estado ☐ Otros ■

Chofer asignado/ Nombre	Orden de Trabajo Nro.	Km. Inicio	Km. Final
.....	.....	.....	.....

INFORMACION GEOGRAFICA

Departamento (s)	Localidad (es)
Central	San Lorenzo Dirección de Extensión Agraria

DESCRIPCIÓN DE LAS TAREAS

Se asistió a la Capacitación en Recolección de muestras para evaluación de la inocuidad en vegetales, Inocuidad y microbiología de alimentos y composición de los mismos.

OBSERVACIÓN (EN CASO DE MODIFICACION EN RELACION A LO SOLICITADO)

V° B° Director, Director General o Máxima Autoridad	Firma: Aclaración: Ing. Agr. M. Sc. OSCAR MOLINAS SENAVE PY-016 Sello:


SENAVE



ANEXO II-01: INFORME DE COMISIONAMIENTO NACIONAL

Se eleva a consideración de las autoridades institucionales el presente informe de comisionamiento nacional, declarando que los datos consignados son realizados en carácter de Declaración Jurada, quedando sometidos a los organismos de control.

Fecha de Informe	Número y Fecha del Expediente
23/11/2022	8475 17/11/2022

PERSONA ASIGNADA A LA COMISIÓN

Nombre y Apellido	C.I. N°	Funcionario/a	Firma
Adolfo Basili	1.155.714	Si ■ No ☐	
Cargo	Personal		
Auxiliar Fitosanitario	Permanente ■	Contratado ☐	Otros ☐

Teléfono	Correo Electrónico
0985 923-199	Adolfo.basili@senave.gov.py

FECHA DE VIAJE

Inicio	Final
21/11/2022	21/11/2022

MOVILIDAD

Público ☐ Estado ☐ Otros ■

Chofer asignado/ Nombre	Orden de Trabajo Nro.	Km. Inicio	Km. Final
.....	.....	.....	.....

INFORMACION GEOGRAFICA

Departamento (s)	Localidad (es)
Central	San Lorenzo Dirección de Extensión Agraria

DESCRIPCIÓN DE LAS TAREAS

Se asistió a la Capacitación en Recolección de muestras para evaluación de la inocuidad en vegetales, Inocuidad y microbiología de alimentos y composición de los mismos.

OBSERVACIÓN (EN CASO DE MODIFICACION EN RELACION A LO SOLICITADO)

V° B° Director, Director General o Máxima Autoridad	Firma:
	Aclaración: Ing. Agr. M. Sc. OSCAR MOLINAS SENAVE PY-016
	Sello:

ANEXO II-01: INFORME DE COMISIONAMIENTO NACIONAL

Se eleva a consideración de las autoridades institucionales el presente informe de comisionamiento nacional, declarando que los datos consignados son realizados en carácter de Declaración Jurada, quedando sometidos a los organismos de control.

Fecha de Informe	Número y Fecha del Expediente
23/11/2022	8475 17/11/2022

PERSONA ASIGNADA A LA COMISIÓN

Nombre y Apellido	C.I. N°	Funcionario/a	Firma
ALDO GALARZA	4.332.605	Si ■ No ☐	
Cargo	Personal		
Inspector Oficial Autorizado	Permanente ■	Contratado ☐	Otros ☐

Teléfono	Correo Electrónico
0971 410674	Aldo.galarza@senave.gov.py

FECHA DE VIAJE

Inicio	Final
21/11/2022	21/11/2022

MOVILIDAD

Público ☐ Estado ☐ Otros ■

Chofer asignado/ Nombre	Orden de Trabajo Nro.	Km. Inicio	Km. Final
.....	.....	.....	.....

INFORMACION GEOGRAFICA

Departamento (s)	Localidad (es)
Central	San Lorenzo Dirección de Extensión Agraria

DESCRIPCIÓN DE LAS TAREAS

Se asistió a la Capacitación en Recolección de muestras para evaluación de la inocuidad en vegetales, Inocuidad y microbiología de alimentos y composición de los mismos.

OBSERVACIÓN (EN CASO DE MODIFICACION EN RELACION A LO SOLICITADO)

V° B° Director, Director General o Máxima Autoridad	Firma: Aclaración: Sello:

Ing. Agr. M. Sc. OSCAR MOLINAS
SENAVE PY-016



ANEXO II-01: INFORME DE COMISIONAMIENTO NACIONAL

Se eleva a consideración de las autoridades institucionales el presente informe de comisionamiento nacional, declarando que los datos consignados son realizados en carácter de Declaración Jurada, quedando sometidos a los organismos de control.

Fecha de Informe	Número y Fecha del Expediente
05/12/22	8591 22/11/22

PERSONA ASIGNADA A LA COMISIÓN

Nombre y Apellido	C.I. N°	Funcionario	Firma
AMERICO ALVARENGA GARCIA	3172642	Si [X] No [ ]	

Cargo	Personal
ASISTENTE - APOYO A LA GESTION	Permanente [X] Contratado [ ] Otros [ ]

Teléfono	Correo Electrónico
021-556832 0984492593	americo.alvarenga@senave.gov.py

FECHA DE VIAJE

Inicio	Final
22/11/22	24/11/22

MOVILIDAD

Público [X] Estado [ ] Otros [ ]

Chofer asignado / Nombre	Orden de Trabajo Nro.	Km. Inicio	Km. Final
-	-	-	-

INFORMACION GEOGRAFICA

Departamento(s)	Localidade(s)
CORDILLERA - PARAGUARÍ	CAACUPÉ - YAGUARÓN.

DESCRIPCIÓN DE LAS TAREAS

Acompañamiento, a fin de realizar la verificación y control de los bienes patrimoniales de la institución y firma de la planilla de responsabilidad, en marco del Contrato SENAVE N° 090/2021

OBSERVACIÓN (EN CASO DE MODIFICACIÓN EN RELACIÓN A LO SOLICITADO)

Se realizaron las verificaciones de los bienes patrimoniales de las oficinas de Cordillera y caceta Yaguaron, elaboracion de la Planilla FC-10 con la empresa contratada segun Contrato mencionado, cabe mencionar que la actividad en Yaguaron se realizo en transito.

V° B° Director, Director General o Máxima	Firma: Aclaración: Sello:

SERVICIO NACIONAL DE CALIDAD Y SANIDAD VEGETAL Y DE SEMILLAS DIRECCIÓN DE FINANZAS REPÚBLICA DEL PARAGUAY SENAVE

Ing. Rafael A. Forcadell R.
Director de Finanzas

ANEXO II-01: INFORME DE COMISIONAMIENTO NACIONAL

Se eleva a consideración de las autoridades institucionales el presente informe de comisionamiento nacional, declarando que los datos consignados son realizados en carácter de Declaración Jurada, quedando sometidos a los organismos de control.

Fecha de Informe	Número y Fecha del Expediente
02/12/22	8545 21/11/22

PERSONA ASIGNADA A LA COMISIÓN

Nombre y Apellido	C.I. N°	Funcionario	Firma
OSCAR MANUEL FRESCURA GOMEZ	2243145	Si [X] No [ ]	

Cargo	Personal
CHOFER	Permanente [X] Contratado [ ] Otros [ ]

Teléfono	Correo Electrónico
021 204 574 / 0982 144 782	oscar.frescura@senave.gov.py

FECHA DE VIAJE

Inicio	Final
22/11/22	25/11/22

MOVILIDAD

Público [ ] Estado [X] Otros [ ]

Chofer asignado / Nombre	Orden de Trabajo Nro.	Km. Inicio	Km. Final
OSCAR MANUEL FRESCURA GOMEZ	28518	355480	357231

INFORMACION GEOGRAFICA

Departamento(s)	Localidade(s)
PRESIDENTE HAYES - BOQUERÓN	CRUCE PIONERO - MARISCAL ESTIGARRIBIA.

DESCRIPCIÓN DE LAS TAREAS

Traslado de los funcionarios del Departamento de Rendición de Cuentas las Señoras Norma Rodriguez, Maria Lucia Barrios y el Señor Arturo Sánchez

OBSERVACIÓN (EN CASO DE MODIFICACIÓN EN RELACIÓN A LO SOLICITADO)

V° B° Director, Director General o Máxima	Firma: Aclaración: Sello:

SENAVE

Servicio Nacional de Calidad y Sanidad Vegetal y de Semillas

Domicilio..... Telefax:.....

ORDEN DE TRABAJO

Nº 28518

☐ ORDINARIO

☐ EXTRAORDINARIO

Vehiculo Tipo: .....Chapa: ..... Nº de Orden Asignado.....

Marca y Modelo:..... Área Interior .....

Conductor Autorizado: .....

.....

Días Estimados de la Misión: Desde...../...../..... Hasta...../...../.....

Horas Estimadas de la Misión: Desde las..... Hasta las .....

Km. de Salida: ..... Km. de Vuelta 357231

Km. estimados de Recorrido:..... Km. Real Recorridos 1751

Consumo estimado x 100 Km: Lts. .....

TRABAJOS A REALIZAR:

.....

.....

.....

.....

.....

.....

Fecha: ...../...../...../ .....

Responsable del área al que fue asignado el automotor

GRAF. MONARCA S.R.L. - Tte. Fariña 813 - Tel./Fax: 495 772 - 449 103 - RUC: 80013965-8 - C.H.T. Nº 1.043
24 Bl. 50 X 3 (27.501 / 28.700) Octubre 2021

Lic. José Gamarra
Jefe Interino
Dpto. de Transporte

ES COPIA


SERVICIO NACIONAL DE CALIDAD
SENAVE
Y SANIDAD VEGETAL Y DE SEMILLAS
OFICINA REGIONAL


SERVICIO NACIONAL DE CALIDAD
SENAVE
Y SANIDAD VEGETAL Y DE SEMILLAS
Paraguay
de la gen

ANEXO II-01: INFORME DE COMISIONAMIENTO NACIONAL

Se eleva a consideración de las autoridades institucionales el presente informe de comisionamiento nacional, declarando que los datos consignados son realizados en carácter de Declaración Jurada, quedando sometidos a los organismos de control.

Fecha de Informe	Número y Fecha del Expediente
01/12/22	8519 21/11/22

PERSONA ASIGNADA A LA COMISIÓN

Nombre y Apellido	C.I. N°	Funcionario	Firma
PAOLA MARIA FLEITAS DIEZ PEREZ	4201396	Si [X] No [ ]	

Cargo	Personal
ASISTENTE ADMINISTRATIVO	Permanente [X] Contratado [ ] Otros [ ]

Teléfono	Correo Electrónico
021-305775 0982859628	paola.fleitas@senave.gov.py

FECHA DE VIAJE

Inicio	Final
22/11/22	25/11/22

MOVILIDAD

Publico [ ] Estado [X] Otros [ ]

Chofer asignado / Nombre	Orden de Trabajo Nro.	Km. Inicio	Km. Final
ÓSCAR ÁVALOS	27630	309115	310085

INFORMACION GEOGRAFICA

Departamento(s)	Localidade(s)
ALTO PARANÁ	CIUDAD DEL ESTE.

DESCRIPCIÓN DE LAS TAREAS

Entrega de insumos y materiales de limpiezaa, relevamiento de datos sobre situaciones edilicias de las Oficinas de Puntos de Inspecciones de Algesa, Campestre, Puente de la Oficina de Ciudad del Este.

OBSERVACIÓN (EN CASO DE MODIFICACIÓN EN RELACIÓN A LO SOLICITADO)

V° B° Director, Director General o Máxima	Firma: Aclaración: Sello:

SENAVE

Servicio Nacional de Calidad y Sanidad Vegetal y de Semillas

Domicilio: ASUNCION Telefax: 445769

ORDEN DE TRABAJO

Nº 27630

27630

☐ ORDINARIO

☒ EXTRAORDINARIO

Vehiculo Tipo: D-MAX Chapa: EAG-519 Nº de Orden Asignado: 0

Marca y Modelo: ISUZU Área Interior: DOBLE

Conductor Autorizado: OSCAR LUIS AVALOS MENDEZ

Dias Estimados de la Misión: Desde 21 / 11 / 2022 Hasta 28 / 11 / 2022

Horas Estimadas de la Misión: Desde las 00:01 Hasta las 310085:00

Km. de Salida: 309115 Km. de Vuelta 310085 970

Km. estimados de Recorrido: 1200 Km. Real Recorridos 970

Consumo estimado x 100 Km: Lts. 12

TRABAJOS A REALIZAR:

TRASLADO DE LAS FUNCIONARIAS DE DEPARTAMENTO DE ADQUISICIONES Y SUMINISTRO Y DEL DEPARTAMENTO SERVICIOS GENERALES EN EL DEPARTAMENTO ALTO PARANA

DENTRO DEL TERRITORIO NACIONAL

ACOMPAÑAN: LAURA CAÑETE, PAOLA FLEITAS

Fecha: 21 / 11 / 2022

Lic. José Gamarra
Jefe Interino
Responsable del área a la que fue asignado el automotor
Dpto. de Transporte

GRAF. MONARCA S.R.L. - Tte. Fariña 813 - Tel./Fax: 495 772 - 449 103 - RUC: 80013965-6 - C.H.T. Nº 1.041
24 Bl. 50 X 3 (27.501 / 28 700) Octubre 2021

Km de Salida : 309115

Km de Vuelta : 310.085

Lic. José Gamarra
Jefe Interino
Dpto de Transporte









ANEXO II-01: INFORME DE COMISIONAMIENTO NACIONAL

Se eleva a consideración de las autoridades institucionales el presente informe de comisionamiento nacional, declarando que los datos consignados son realizados en carácter de Declaración Jurada, quedando sometidos a los organismos de control.

Fecha de Informe	Número y Fecha del Expediente
28/11/22	8546 21/11/22

PERSONA ASIGNADA A LA COMISIÓN

Nombre y Apellido	C.I. N°	Funcionario	Firma
OSCAR LUIS AVALOS MENDEZ	2892080	Si [X] No [ ]	

Cargo	Personal
CHOFER	Permanente [X] Contratado [ ] Otros [ ]

Teléfono	Correo Electrónico
0994215861	oscar.avalos@senave.gov.py

FECHA DE VIAJE

Inicio	Final
22/11/22	25/11/22

MOVILIDAD

Publico [ ] Estado [X] Otros [ ]

Chofer asignado / Nombre	Orden de Trabajo Nro.	Km. Inicio	Km. Final
OSCAR LUIS AVALOS MENDEZ	27630	309115	310085

INFORMACION GEOGRAFICA

Departamento(s)	Localidade(s)
ALTO PARANÁ	CIUDAD DEL ESTE.

DESCRIPCIÓN DE LAS TAREAS

Traslado de las funcionarias del Departamento Adquisicion y Suministros la Señora Laura Cañete y del Departamento de Servicios Generales la Señora Paola Fleitas.

OBSERVACIÓN (EN CASO DE MODIFICACIÓN EN RELACIÓN A LO SOLICITADO)

V° B° Director, Director General o Máxima	Firma: Aclaración: Sello:

Econ. Carlos Meza
Director
Dirección Administrativa

SENAVE

Servicio Nacional de Calidad y Sanidad Vegetal y de Semillas

Domicilio: ASUNCION Telefax: 445769

ORDEN DE TRABAJO

☐ ORDINARIO

☒ EXTRAORDINARIO

Nº 27630

27630

Vehiculo Tipo: D-MAX Chapa: EAG-519 Nº de Orden Asignado 0

Marca y Modelo: ISUZU Área Interior DOBLE

Conductor Autorizado: OSCAR LUIS AVALOS MENDEZ

Días Estimados de la Misión: Desde 21 / 11 / 2022 Hasta 28 / 11 / 2022

Horas Estimadas de la Misión: Desde las 00:01 Hasta las 310200

Km. de Salida: 309115 Km. de Vuelta 310085 970

Km. estimados de Recorrido: 1200 Km. Real Recorridos 970

Consumo estimado x 100 Km: Lts. 12

TRABAJOS A REALIZAR:

TRASLADO DE LAS FUNCIONARIAS DE DEPARTAMENTO DE ADQUISICIONES Y SUMINISTRO Y DEL DEPARTAMENTO SERVICIOS GENERALES EN EL DEPARTAMENTO ALTO PARANA

DENTRO DEL TERRITORIO NACIONAL

ACOMPAÑAN: LAURA CAÑETE, PAOLA FLEITAS

Fecha: 21 / 11 / 2022

Lic. José Gamarra
Jefe Interino
Responsable de Área a la que fue asignado el automotor
Dpto. de Transporte

GRAF. MONARCA S.R.L. - Tte. Fariña 813 - Tel./Fax: 495 772 - 449 103 - RUC: 80013965-8 - C.H.T. Nº 1.043
24 Bl. 50 X 3 (27.501 / 28.700) Octubre 2021

Km de Salida = 309 115

Km de Vuelta = 310 035

Lic. José Gamarra
Jefe Interino
Dpto. de Transporte









ANEXO II-01: INFORME DE COMISIONAMIENTO NACIONAL

Se eleva a consideración de las autoridades institucionales el presente informe de comisionamiento nacional, declarando que los datos consignados son realizados en carácter de Declaración Jurada, quedando sometidos a los organismos de control.

Fecha de Informe	Número y Fecha del Expediente
05/12/22	8521 21/11/22

PERSONA ASIGNADA A LA COMISIÓN

Nombre y Apellido	C.I. N°	Funcionario	Firma
LAURA CAROLINA CAÑETE ACEVEDO	2462512	Si [X] No [ ]	

Cargo	Personal
JEFA DE DEPARTAMENTO	Permanente [X] Contratado [ ] Otros [ ]

Teléfono	Correo Electrónico
300 770 0981 179 693	laura.canete@senave.gov.py

FECHA DE VIAJE

Inicio	Final
22/11/22	25/11/22

MOVILIDAD

Publico [ ] Estado [X] Otros [ ]

Chofer asignado / Nombre	Orden de Trabajo Nro.	Km. Inicio	Km. Final
OSCAR AVALOS	27630	309115	310085

INFORMACION GEOGRAFICA

Departamento(s)	Localidade(s)
ALTO PARANÁ	CIUDAD DEL ESTE.

DESCRIPCIÓN DE LAS TAREAS

Realizar entrega de insumos y materiales, recabar datos para preparación de Pac Anual de Compras

OBSERVACIÓN (EN CASO DE MODIFICACIÓN EN RELACIÓN A LO SOLICITADO)

V° B° Director, Director General o Máxima	Firma: Aclaración: Sello:

Econ. Carlos Meza
Director
Dirección Administrativa









SENAVE

Servicio Nacional de Calidad y Sanidad Vegetal y de Semillas

Domicilio: ASUNCION Telefax: 445769

ORDEN DE TRABAJO

Nº 27630

27630

☐ ORDINARIO

☒ EXTRAORDINARIO

Vehiculo Tipo: D-MAX Chapa: EAG-519 Nº de Orden Asignado: 0

Marca y Modelo: ISUZU Área Interior: DOBLE

Conductor Autorizado: OSCAR LUIS AVALOS MENDEZ

Días Estimados de la Misión: Desde 21 / 11 / 2022 Hasta 28 / 11 / 2022

Horas Estimadas de la Misión: Desde las 00:01 Hasta las 310085:00

Km. de Salida: 309115 Km. de Vuelta 310085 970

Km. estimados de Recorrido: 1200 Km. Real Recorridos 970

Consumo estimado x 100 Km: Lts. 12

TRABAJOS A REALIZAR:

TRASLADO DE LAS FUNCIONARIAS DE DEPARTAMENTO DE ADQUISICIONES Y SUMINISTRO Y DEL DEPARTAMENTO SERVICIOS GENERALES EN EL DEPARTAMENTO ALTO PARANA

DENTRO DEL TERRITORIO NACIONAL

ACOMPAÑAN: LAURA CANETE, PAOLA FLEITAS

Fecha: 21 / 11 / 2022

Lic. Jose Gamarra
Jefe Interino
Responsable del área a la que fue asignado el automotor
Dpto. de Transporte

GRAF. MONARCA S.R.L. - Tte. Fariña 813 - Tel./Fax: 495 772 - 449 103 - RUC: 80013965-8 - C.H.T. Nº 1.041
24 Bl 50 X 3 (27.501 / 28.700) Octubre 2021

Km de Salida = 309 115 ✱

Km de Vuelta = 310.095

Lic. Jose Gamarra
Jefe Interino
Dpto. de Transporte

ANEXO II-01: INFORME DE COMISIONAMIENTO NACIONAL

Se eleva a consideración de las autoridades institucionales el presente informe de comisionamiento nacional, declarando que los datos consignados son realizados en carácter de Declaración Jurada, quedando sometidos a los organismos de control.

Fecha de Informe	Número y Fecha del Expediente
26/11/22	8524 21/11/22

PERSONA ASIGNADA A LA COMISIÓN

Nombre y Apellido	C.I. N°	Funcionario	Firma
EMILCE PAOLA GOMEZ MARTINEZ	3641704	Si [X] No [ ]	

Cargo	Personal
ASISTENTE - APOYO A LA GESTION	Permanente [X] Contratado [ ] Otros [ ]

Teléfono	Correo Electrónico
021-597373 0992432905	paola.gomez@senave.gov.py

FECHA DE VIAJE

Inicio	Final
22/11/22	25/11/22

MOVILIDAD

Publico [ ] Estado [X] Otros [ ]

Chofer asignado / Nombre	Orden de Trabajo Nro.	Km. Inicio	Km. Final
MARCOS SALINAS	22588 /	340790 /	342233 /

INFORMACION GEOGRAFICA

Departamento(s)	Localidade(s)
AMAMBAY - CANINDEYÚ - SAN PEDO - CONCEPCIÓN	PEDRO JUAN CABALLERO - KATUETE - SANTA ROSA DEL AGUARAY - CRUCE 6000 - YBY YAU.

DESCRIPCIÓN DE LAS TAREAS

Verificar los comprobantes de cargas de combustibles (ticket - factura de carga) para correcta rendición de consumo, en las Oficinas Regionales.

OBSERVACIÓN (EN CASO DE MODIFICACIÓN EN RELACIÓN A LO SOLICITADO)

V° B° Director, Director General o Máxima	Firma: Aclaración: Sello:













SENAVE

Servicio Nacional de Calidad y Sanidad Vegetal y de Semillas

Domicilio ASUNCION Telefax: 445769

ORDEN DE TRABAJO

Nº 022588

22588

☐ ORDINARIO

☒ EXTRAORDINARIO

Vehiculo Tipo: CAMIONETA Chapa: EAG-520 Nº de Orden Asignado 0

Marca y Modelo: ISUZU Área Interior DOBLE

Conductor Autorizado: JUAN CARLOS SILVEIRA

Días Estimados de la Misión: Desde 21 / 11 / 2022 Hasta 28 / 11 / 2022

Horas Estimadas de la Misión: Desde las 00:01 Hasta las 24:00

Km. de Salida: 340790 / Km. de Vuelta 342233 /

Km. estimados de Recorrido: 1500 Km. Real Recorridos 1443

Consumo estimado x 100 Km: Lts. 12

TRABAJOS A REALIZAR:

MANTENIMIENTO Y VERIFICACION D ELOS VEHICULOS DE LAS OFICINAS DEL SENAVE EN EL DEPARTAMENTO DE AMAMBAY, CONCEPCION, SAN PEDRO, CAMINDEYU

DENTRO DEL TERRITORIO NACIONAL

PUEDE CONDUCIR: MARCOS SALINAS.. ACOMPAÑA: PAOLA GOMEZ

Fecha: 21 / 11 / 2022

Responsable del área al que fue asignado el automotor

Lic. José Gamarra
Jefe Interino
Dpto de Transporte

GRAF. MONARCA S.R.L. - Tte. Fariña 813 - Tel./Fax: 495 772 - 449 103 - RUC: 80013965-8 - C.H.T. Nº 1.[illegible]
100 Bl. 50 X 3 (20.001 / 25.000) Octubre 2018

ANEXO II-01: INFORME DE COMISIONAMIENTO NACIONAL

Se eleva a consideración de las autoridades institucionales el presente informe de comisionamiento nacional, declarando que los datos consignados son realizados en carácter de Declaración Jurada, quedando sometidos a los organismos de control.

Fecha de Informe	Número y Fecha del Expediente
30/11/22	8525 21/11/22

PERSONA ASIGNADA A LA COMISIÓN

Nombre y Apellido	C.I. N°	Funcionario	Firma
RONALDO RODRIGUEZ	694173	Si [X] No [ ]	

Cargo	Personal
Auxiliar de Servicios(Portero) EX Ofat - Asuncion	Permanente [ ] Contratado [X] Otros [ ]

Teléfono	Correo Electrónico
0983 638 143	ronaldo.rodriguez@senave.gov.py

FECHA DE VIAJE

Inicio	Final
22/11/22	25/11/22

MOVILIDAD

Publico [ ] Estado [X] Otros [ ]

Chofer asignado / Nombre	Orden de Trabajo Nro.	Km. Inicio	Km. Final
MARIO ACOSTA	28120	253690	254697

INFORMACION GEOGRAFICA

Departamento(s)	Localidade(s)
PARAGUARI - ALTO PARANA	PARAGUARI - YGUAZU.

DESCRIPCIÓN DE LAS TAREAS

Acompañamiento y adecuación de las oficinas de la institución Regional Paraguarí y Oficina Regional Colonia Iguazu. Alto Paraná

OBSERVACIÓN (EN CASO DE MODIFICACIÓN EN RELACIÓN A LO SOLICITADO)

Se devuelve la diferencia de 30 000 por diferencia de pago, adjunto Boleta de deposito N° 586114

V° B° Director, Director General o Máxima	Firma: Aclaracion: Sello:

Ecom. Carlos Meza
Director

SENAVE

Servicio Nacional de Calidad y Sanidad Vegetal y de Semillas

445769

Domicilio: ASUNCION Telefax:

ORDEN DE TRABAJO

Nº 28120

28120

☐ ORDINARIO

☒ EXTRAORDINARIO

Vehiculo Tipo: CAMIONETA Chapa: EAJ-498 Nº de Orden Asignado: 0

Marca y Modelo: MITSUBISHI Área Interior: DOBLE

Conductor Autorizado: MARIO ALFREDO ACOSTA CAÑETE

Dias Estimados de la Misión: Desde 21 / 11 / 2022 Hasta 28 11 2022

Horas Estimadas de la Misión: Desde las 00:01 Hasta las 24:00

Km. de Salida: 253690 Km. de Vuelta: 254697

Km. estimados de Recorrido: 1200 Km. Real Recorridos: 1007

Consumo estimado x 100 Km: Lts. 12

TRABAJOS A REALIZAR:

TRASLADO DE LOS FUNCIONARIOS DE LA DIRECCIÓN DE TECNOLOGIA DE LA INFORMACIÓN Y COMUNICACIÓN Y DEL DEPARTAMENTO D ESERVICIOS GENERALES EN LOS DEPARTAMENTOS DE PARAGUARÍ Y ALTO PARANÁ

DENTRO DEL TERRITORIO NACIONAL

ACOMPAÑAN: ARNALDO CAMPPIZZ, IGOR BERNI, RONALDO RODRIGUEZ

Fecha: 21 / 11 / 2022

Responsable del área a la que fue asignado el automotor

Dpto. de Transporte

GRAF. MONARCA S.R.L. - Tte. Fariña 813 - Tel./Fax: 495.772 - 449.103 - RUC: 80013965-8 - C.H.T. Nº 1.043
24 Bl. 50 X 3 (27.501 / 28.700) Octubre 2021

Dpto. de Transporte




CENTRO REGIONAL ESTE

ANEXO II-01: INFORME DE COMISIONAMIENTO NACIONAL

Se eleva a consideración de las autoridades institucionales el presente informe de comisionamiento nacional, declarando que los datos consignados son realizados en carácter de Declaración Jurada, quedando sometidos a los organismos de control.

Fecha de Informe	Número y Fecha del Expediente
28/11/22	8520 21/11/22

PERSONA ASIGNADA A LA COMISIÓN

Nombre y Apellido	C.I. N°	Funcionario	Firma
MARIO ALFREDO ACOSTA CAÑETE	3356826	Si [X] No [ ]	

Cargo	Personal
CHOFER	Permanente [X] Contratado [ ] Otros [ ]

Teléfono	Correo Electrónico
760484 // 0981713290 0994703382	mario.acosta@senave.gov.py

FECHA DE VIAJE

Inicio	Final
21/11/22	21/11/22

MOVILIDAD

Publico [ ] Estado [X] Otros [ ]

Chofer asignado / Nombre	Orden de Trabajo Nro.	Km. Inicio	Km. Final
MARIO ALFREDO ACOSTA CAÑETE	25066	115023	115590

INFORMACION GEOGRAFICA

Departamento(s)	Localidade(s)
CAAGUAZÚ	YHU

DESCRIPCIÓN DE LAS TAREAS

Apoyo interinstitucional al Ministerio de Agricultura y Ganadería - Dirección de Comercialización para el traslado de productos y productores

OBSERVACIÓN (EN CASO DE MODIFICACIÓN EN RELACIÓN A LO SOLICITADO)

V° B° Director, Director General o Máxima	Firma: Aclaración: Sello:

Econ. Carlos Meza
Director
Dirección Administrativa

Arturo Sánchez
SENAVE

SENAVE

Servicio Nacional de Calidad y Sanidad Vegetal y de Semillas

Domicilio ASUNCION Telefax: 445769

ORDEN DE TRABAJO

☐ ORDINARIO

☒ EXTRAORDINARIO

Nº 025066

25066

Vehiculo Tipo CAMION Chapa: BTD-066 Nº de Orden Asignado 0

Marca y Modelo HINO Área Interior SIMPLE

Conductor Autorizado: MARIO ALFREDO ACOSTA CANETE

Días Estimados de la Misión: Desde 18 / 11 / 2022 Hasta 22 / 11 / 2022

Horas Estimadas de la Misión: Desde las 00:01 Hasta las 24:00

Km. de Salida 115023 / Km. de Vuelta 115590 /

Km. estimados de Recorrido: 1200 Km. Real Recorridos

Consumo estimado x 100 Km: Lts 18 567

TRABAJOS A REALIZAR:

APOYO INTERINSTITUCIONAL AL MINISTERIO DE AGRICULTURA Y GANADERIA - DIRECCION DE COMERCIALIZACION PARA EL TRASLADO DE PRODUCTOS Y PRODUCTORES EN EL DEPARTAMENTO DE CAAGUAZU

CENTRO DEL TERRITORIO NACIONAL

ACOMPAÑAN : PRODUCTORES DE LA ZONA

Fecha 18 / 11 / 2022

Lic. José Gamarra

Responsable del área al que fue asignado el automotor

Lic. José Gamarra
Jefe Interino
Dpto. de Transporte

ES COPIA

GRAF. MONARCA S.R.L. - Tte. Fariña 813 - Tel./Fax. 495 772 - 449 103 - RUC: 80013965-8 - C.H.T. Nº 1.043
50 Bl. 50 X 3 (25.001 / 27.500) Septiembre 2021





ANEXO II-01: INFORME DE COMISIONAMIENTO NACIONAL

Se eleva a consideración de las autoridades institucionales el presente informe de comisionamiento nacional, declarando que los datos consignados son realizados en carácter de Declaración Jurada, quedando sometidos a los organismos de control.

Fecha de Informe	Número y Fecha del Expediente
05/12/2022	8517 18/11/2022

PERSONA ASIGNADA A LA COMISIÓN

Nombre y Apellido	C.I. N°	Funcionario/a	Firma
Luis Colman Moro	4.277.947	■ Si ☐ No	

Cargo	Personal
Encargado de Remitir Notas y dar seguimiento.	■ Permanente ☐ Contratado ☐ Otros

Teléfono	Correo Electrónico
0991-237-199	----------

FECHA DE VIAJE

Inicio	Final
29/11/2022	01/12/2022

MOVILIDAD

☐ Público ■ Estado ☐ Otros

Chofer asignado/ Nombre	Orden de Trabajo Nro.	Km. Inicio	Km. Final
LUIS COLMAN	28474	474086	474933

INFORMACION GEOGRAFICA

Departamento(s)	Localidad(es)
Alto Paraná e Itapúa.	Ciudad de Carmen del Paraná, Minga Guazú, Naranjal, Santa Rita.

DESCRIPCIÓN DE LAS TAREAS

Entrega de informes solicitado por el Ministerio Público, también la entrega de notificaciones de Sumarios Administrativos.

OBSERVACIÓN (EN CASO DE MODIFICACION EN RELACION A LO SOLICITADO)

Se anexa foto.-

V° Bº Director, Director General o Máxima Autoridad	Firma: Aclaración: Ilo:

SENAVE

Servicio Nacional de Calidad y Sanidad Vegetal y de Semillas

Domicilio: ASUNCION Telefax: 445769

ORDEN DE TRABAJO

Nº 28474

28474

☐ ORDINARIO

☒ EXTRAORDINARIO

Vehiculo Tipo: CAMIONETA Chapa: BHY-004 Nº de Orden Asignado: 0

Marca y Modelo: ISUZU Área Interior: DOBLE

Conductor Autorizado: LUIS MARIA COLMAN MORO

Días Estimados de la Misión: Desde 28/11/2022 Hasta 2/12/2022

Horas Estimadas de la Misión: Desde las 00:01 Hasta las 24:00

Km. de Salida: 474086 Km. de Vuelta

Km. estimados de Recorrido: 1200 Km. Real Recorridos 474933 847

Consumo estimado x 100 Km: Lts. 12

TRABAJOS A REALIZAR:

ENTREGA DE NOTIFICCIONES DE SUMARIOS ALMINISTRATIVOS Y NOTAS EN EL MINISTERIO PUBLICO EN LOS DEPARTAMENTOS DE ALTO PARANA, ITAPUA, SAN PEDRO

DENTRO DEL TERRITORIO NACIONAL

Fecha: 28/11/2022

Responsable del área al que fue asignado el automotor

GRAF. MONARCA S.R.L. - Tte. Fariña 813 - Tel./Fax: 495 772 - 449 103 - RUC: 80013965-8 - C.H.T. Nº 1.043
24 Bl. 50 X 3 (27.501 / 28.700) Octubre 2021


terra nova
AVANTI

ANEXO II-01: INFORME DE COMISIONAMIENTO NACIONAL

Se eleva a consideración de las autoridades institucionales el presente informe de comisionamiento nacional, declarando que los datos consignados son realizados en carácter de Declaración Jurada, quedando sometidos a los organismos de control.

Fecha de Informe	Número y Fecha del Expediente
02/12/22	8523 21/11/22

PERSONA ASIGNADA A LA COMISIÓN

Nombre y Apellido	C.I. N°	Funcionario	Firma
CRISTHIAN FABIAN MEDINA LOPEZ	3590291	Si [X] No [ ]	

Cargo	Personal
CHOFER	Permanente [X] Contratado [ ] Otros [ ]

Teléfono	Correo Electrónico
0981 962 508	cristhian.medina@senave.gov.py

FECHA DE VIAJE

Inicio	Final
21/11/22	24/11/22

MOVILIDAD

Público [ ] Estado [X] Otros [ ]

Chofer asignado / Nombre	Orden de Trabajo Nro.	Km. Inicio	Km. Final
CRISTHIAN FABIAN MEDINA LOPEZ	21334	265037	266409

INFORMACION GEOGRAFICA

Departamento(s)	Localidade(s)
MISIONES - ITAPUA	AYOLAS - SAN MIGUEL - SAN IGNACIO - SAN PATRICIO - SANTA ROSA - SANTIAGO - FRAM -

DESCRIPCIÓN DE LAS TAREAS

Traslado de las Funcionarias de la Dirección de Protección Vegetal las Señoras María José Britos, Andrea Piñanez.

OBSERVACIÓN (EN CASO DE MODIFICACIÓN EN RELACIÓN A LO SOLICITADO)

V° B° Director, Director General o Máxima	Firma: Aclaración: Sello:

Ecom. Carlos Meza
Director
Dirección Administrativa



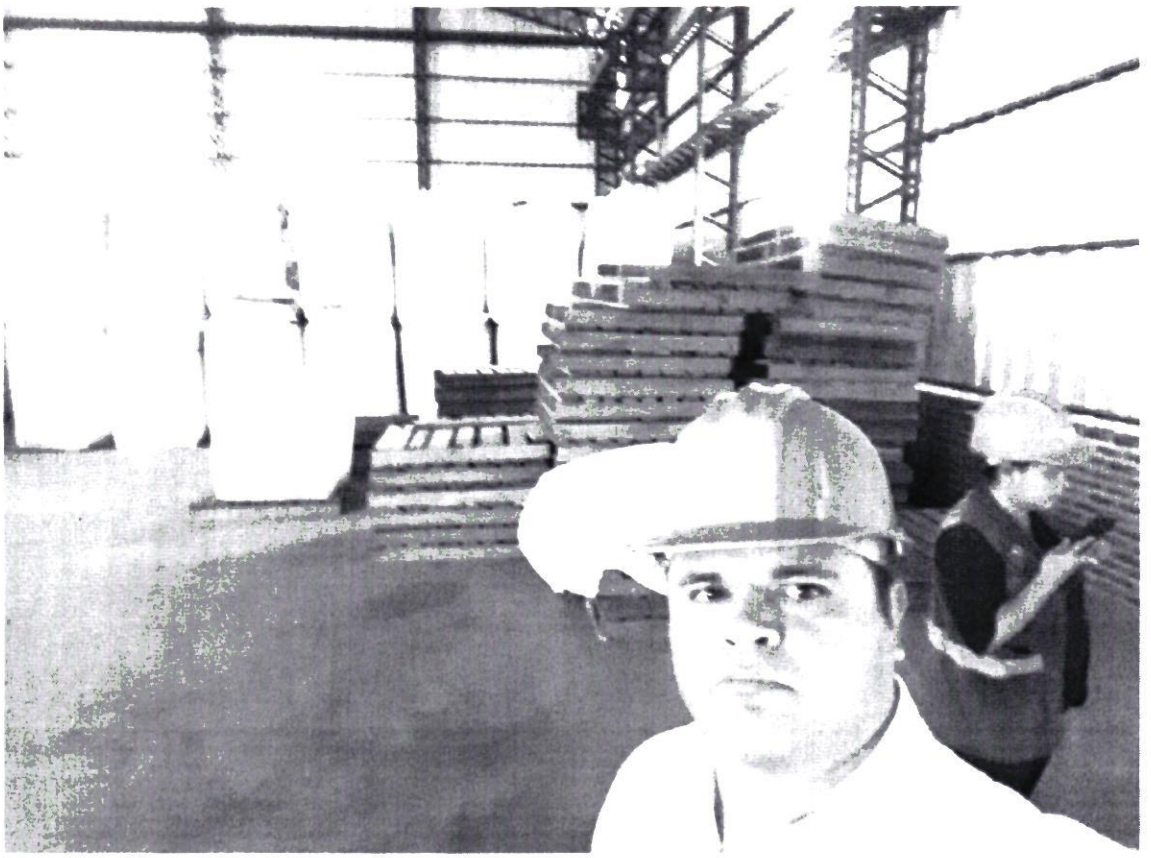

SENAVE

Servicio Nacional de Calidad y Sanidad Vegetal y de Semillas

Domicilio..... Telefax:.....

ORDEN DE TRABAJO

Nº 021334

☐ ORDINARIO

☐ EXTRAORDINARIO

Vehiculo Tipo: .....Chapa: ..... Nº de Orden Asignado.....

Marca y Modelo:..... Área Interior .....

Conductor Autorizado: .....

.....

Dias Estimados de la Misión: Desde...../...../..... Hasta...../...../.....

Horas Estimadas de la Misión: Desde las..... Hasta las .....

Km. de Salida: ..... Km. de Vuelta .....266909.....

Km. estimados de Recorrido:..... Km. Real Recorridos 1372

Consumo estimado x 100 Km: Lts.....

TRABAJOS A REALIZAR:

.....

.....

.....

.....

.....

.....

SENAVE • SERVICIO NACIONAL DE CALIDAD Y SANIDAD VEGETAL Y DE SEMILLAS • DEPARTAMENTO DE TRANSPORTE

Fecha...../...../...../

Responsable del área al que fue asignado el automotor

GRAF. MONARCA S.R.L. - Tte. Fariña 813 - Tel./Fax: 495 772 - 449 103 - RUC: 80013988-8 - Dir. T. Nº 1.043
100 Bl. 50 X 3 (20.001 / 25.000) Octubre 2018

Lic. José Gamarra
Jefe Interino
Dpto. de Transporte

ANEXO II-01: INFORME DE COMISIONAMIENTO NACIONAL

Se eleva a consideración de las autoridades institucionales el presente informe de comisionamiento nacional, declarando que los datos consignados son realizados en caracter de Declaración Jurada, quedando sometidos a los organismos de control.

Fecha de Informe	Número y Fecha del Expediente
02/12/22	8555 21/11/22

PERSONA ASIGNADA A LA COMISIÓN

Nombre y Apellido	C.I. N°	Funcionario	Firma
ALFREDO TORRES	807918	Si [X] No [ ]	

Cargo	Personal
CHOFER	Permanente [X] Contratado [ ] Otros [ ]

Teléfono	Correo Electrónico
0983 749 713	alfredo.torres@senave.gov.py

FECHA DE VIAJE

Inicio	Final
24/11/22	24/11/22

MOVILIDAD

Público [ ] Estado [X] Otros [ ]

Chofer asignado / Nombre	Orden de Trabajo Nro.	Km. Inicio	Km. Final
ALFREDO TORRES	22678	87120	Orden de Trabajo Abierto

INFORMACION GEOGRAFICA

Departamento(s)	Localidade(s)
CAAGUAZÚ	CLETO ROMERO.

DESCRIPCIÓN DE LAS TAREAS

Traslado de los Expertos del Proyecto INOPAR

OBSERVACIÓN (EN CASO DE MODIFICACIÓN EN RELACIÓN A LO SOLICITADO)

La orden de trabajo no cuenta con kilometraje final por ser una orden abierta hasta el 30/11/2022

V° B° Director, Director General o Máxima	Firma: Aclaración: Sello:

Econ. Carlos Meza
Director
Dirección Administrativa

SENAVE

Servicio Nacional de Calidad y Sanidad Vegetal y de Semillas

Domicilio: ASUNCION Telefax: 445769

ORDEN DE TRABAJO

☐ ORDINARIO

Nº 022678

22678

X ☐ EXTRAORDINARIO

Vehiculo Tipo: CAMIONETA Chapa: EAK-109 Nº de Orden Asignado: 0

Marca y Modelo: TOYOTA Área Interior: DOBLE

Conductor Autorizado: JORGE RAFAEL BENITEZ GUERRERO

Días Estimados de la Misión: Desde 1 / 11 / 2022 Hasta 30 / 11 / 2022

Horas Estimadas de la Misión: Desde las 00:01 Hasta las 24:00

Km. de Salida: 87120 Km. de Vuelta

Km. estimados de Recorrido: 3000 Km. Real Recorridos

Consumo estimado x 100 Km: Lts. 12

TRABAJOS A REALIZAR:

TRASLADO DE LOS EXPERTOS DEL PRODUCTO INOPAR DEL JICA - APOYO EN EL TRASLADO DE LOS FUNCIONARIOS DEL SENAVE

DENTRO DEL TERRITORIO NACIONAL

ACOMPAÑAN: TAIGO ENDO, KENTARO YOKOSHIMA, VICTOR RODAS, LAURA VERA, LETICIA SORIA.
PUEDEN CONDUCIR: CRISTHIAN MEDINA, OSCAR FRESCURA, ALFREDO TORRES, JORGE BENITEZ, OSCAR AVALOS, NESTOR CARDOZO, MARIO ACOSTA, JUAN CARLOS SILVEIRA, JOSE GAMARRA, ROLANDO SANABRIA, FABIO COBONEL, MARCOS SALINAS.

Fecha: 1 / 11 / 2022

José Gamarra
Responsable del área al que fue asignado el automotor

Emilce Paola Góme
Dpto. de Transporte

GRAF. MONARCA S.R.L. - Tte. Fariña 813 - Tel./Fax: 495 772 - [illegible] - RUC: 80013965-1 - C.H. [illegible]
100 Bl. 50 X 3 [20.001 / 25.000] Octubre 2018

SERVICIO NACIONAL DE CALIDAD Y SANIDAD VEGETAL Y DE SEMILLAS - DEPARTAMENTO TRANSPORTE - SENAVE

ESCOPIA



ANEXO II-01: INFORME DE COMISIONAMIENTO NACIONAL

Se eleva a consideración de las autoridades institucionales el presente informe de comisionamiento nacional, declarando que los datos consignados son realizados en caracter de Declaración Jurada, quedando sometidos a los organismos de control.

Fecha de Informe	Número y Fecha del Expediente
28/11/22	8522 21/11/22

PERSONA ASIGNADA A LA COMISIÓN

Nombre y Apellido	C.I. N°	Funcionario	Firma
MARIO ALFREDO ACOSTA CAÑETE	3356826	Si [X] No [ ]	

Cargo	Personal
CHOFER	Permanente [X] Contratado [ ] Otros [ ]

Teléfono	Correo Electrónico
760484 // 0981713290 0994703382	mario.acosta@senave.gov.py

FECHA DE VIAJE

Inicio	Final
22/11/22	25/11/22

MOVILIDAD

Publico [ ] Estado [X] Otros [ ]

Chofer asignado / Nombre	Orden de Trabajo Nro.	Km. Inicio	Km. Final
MARIO ALFREDO ACOSTA CAÑETE	28120	253690	254697

INFORMACION GEOGRAFICA

Departamento(s)	Localidade(s)
PARAGUARÍ - ALTO PARANÁ	PARAGUARÍ - YGUAZÚ.

DESCRIPCIÓN DE LAS TAREAS

Traslado de los funcionarios de la Direccion de Tecnologia de la Informacion y Comunicación los Señores Arnaldo Camppizz e Igor Berni

OBSERVACIÓN (EN CASO DE MODIFICACIÓN EN RELACIÓN A LO SOLICITADO)

V° B° Director, Director General o Máxima	Firma: Aclaración: Sello:

Prof. Carlos Meza
Director

SENAVE

Servicio Nacional de Calidad y Sanidad Vegetal y de Semillas

445769

Domicilio: ASUNCION Telefax:

ORDEN DE TRABAJO

Nº 28120

28120

☐ ORDINARIO

☒ EXTRAORDINARIO

Vehiculo Tipo: CAMIONETA Chapa: EAJ-495 Nº de Orden Asignado: 0

Marca y Modelo: MITSUBISHI Área Interior: DOBLE

Conductor Autorizado: MARIO ALFREDO ACOSTA CAÑETE

Días Estimados de la Misión: Desde 21 / 11 / 2022 Hasta 28 11 2022

Horas Estimadas de la Misión: Desde las 00:01 Hasta las 24:00

Km. de Salida: 253690 Km. de Vuelta: 254697

Km. estimados de Recorrido: 1200 Km. Real Recorridos: 1007

Consumo estimado x 100 Km: Lts. 12

TRABAJOS A REALIZAR:

TRASLADO DE LOS FUNCIONARIOS DE LA DIRECCIÓN DE TECNOLOGIA DE LA INFORMACION Y COMUNICACIÓN Y DEL DEPARTAMENTO U ESERVICIOS GENERALES EN LOS DEPARTAMENTOS DE PARAGUARÍ Y ALTO PARANÁ

DENTRO DEL TERRITORIO NACIONAL

ACOMPAÑAN: ARNALDO CAMPPIZZ, IGOR BERNI, RONALDO RODRIGUEZ

Fecha: 21 / 11 / 2022

Responsable del vehículo que fue asignado el automotor

Lic. Jose Gamarra
Jefe Interino
Dpto. de Transporte

GRAF MONARCA S.R.L. - Tte. Fariña 813 - Tel./Fax: 495 772 - 449 103 - RUC. 80013965-8 - C.H.T. Nº 1.043
24 Bl 50 X 3 (27 501 / 28 700) Octubre 2021

Lic. Jose Gamarra
Jefe Interino
Dpto. de Transporte





ANEXO II-01: INFORME DE COMISIONAMIENTO NACIONAL

Se eleva a consideración de las autoridades institucionales el presente informe de comisionamiento nacional, declarando que los datos consignados son realizados en carácter de Declaración Jurada, quedando sometidos a los organismos de control.

Fecha de Informe	Número y Fecha del Expediente
28/11/2022	8564 21/11/2022

PERSONA ASIGNADA A LA COMISIÓN

Nombre y Apellido	C.I. N°	Funcionario/a	Firma
MARIANO FRANCO	824.592	Si ■ No ☐	
Cargo	Personal		
Director	Permanente ■ Contratado ☐ Otros ☐		

Teléfono	Correo Electrónico
0971940964	Mariano.franco@senave.gov.py

FECHA DE VIAJE

Inicio	Final
22/11/2022	23/11/2022

MOVILIDAD

Público ☐ Estado ■ Otros ☐

Chofer asignado/ Nombre	Orden de Trabajo Nro.	Km. Inicio	Km. Final
Mariano Franco	023126	449812	.....

INFORMACION GEOGRAFICA

Departamento (s)	Localidad (es)
Alto Paraná	CETAPAR - Distrito de Iguazú

DESCRIPCIÓN DE LAS TAREAS

Se mantuvo una reunión con exportadores de la zona en la Oficina de SENAVE - CETAPAR
Se tocaron temas sobre reglamentaciones de Paraguay y Brasil que afectan la Gestión en las ACI Paraguay – Brasil.
Emisión de Certificados fitosanitarios que acompañan a los envios

OBSERVACIÓN (EN CASO DE MODIFICACION EN RELACION A LO SOLICITADO)

No se menciona kilometraje final porque es una orden abierta al mes.

V° B° Director, Director General o Máxima Autoridad	Firma: Aclaración: MARIELA VILLALBA S Ing. Ambiental Sello:

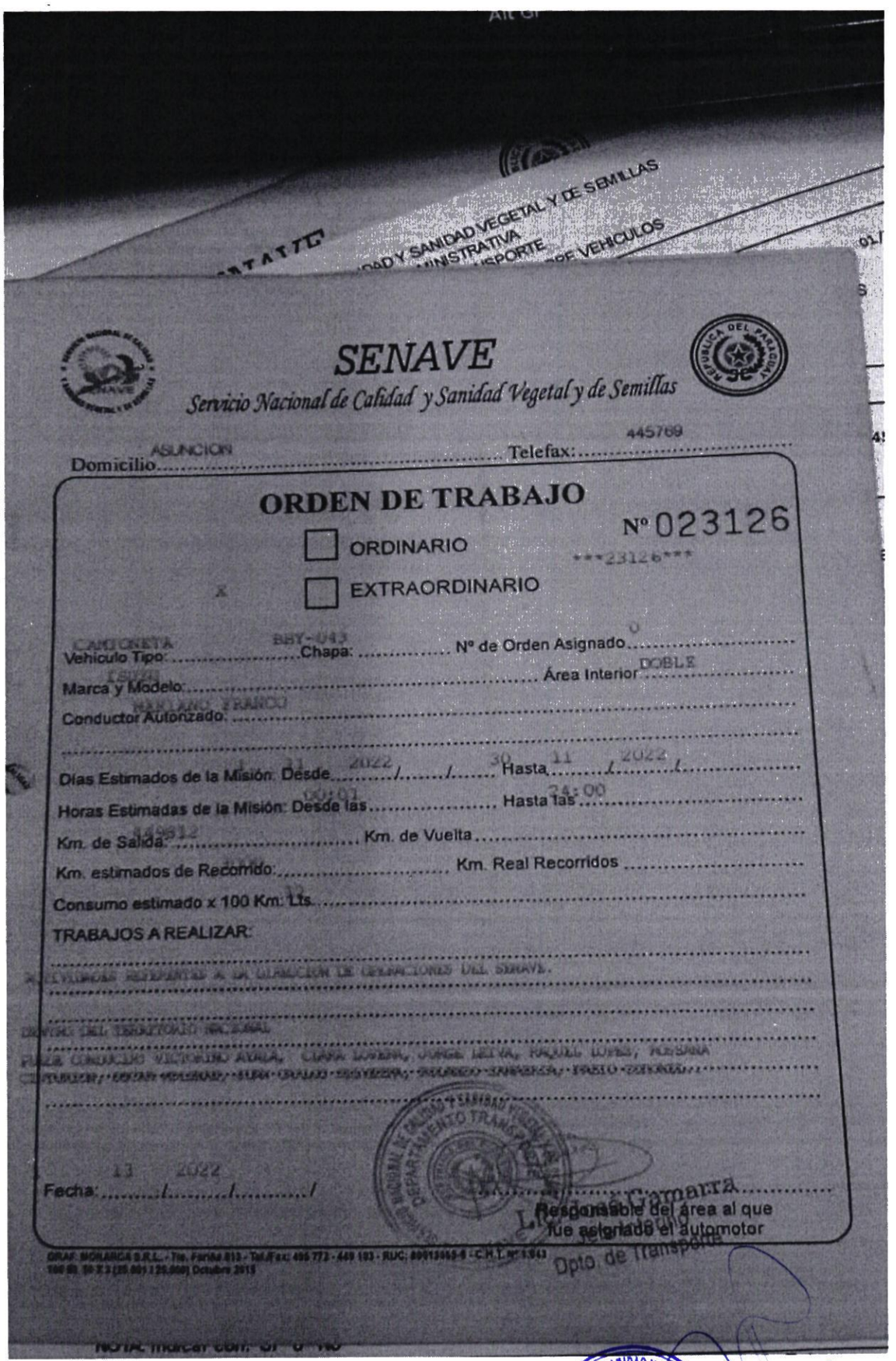

SENAVE

Servicio Nacional de Calidad y Sanidad Vegetal y de Semillas

Domicilio: ASUNCION Telefax: 445769

ORDEN DE TRABAJO

Nº 023126

☐ ORDINARIO

☐ EXTRAORDINARIO

23126

Vehículo Tipo: CAMIONETA Chapa: BBY-043 Nº de Orden Asignado: 0

Marca y Modelo: ISUZU Área Interior: DOBLE

Conductor Autorizado: MARIANO FRANCO

Días Estimados de la Misión: Desde 1 / 11 / 2022 Hasta 30 / 11 / 2022

Horas Estimadas de la Misión: Desde las 00:01 Hasta las 24:00

Km. de Salida: 449812 Km. de Vuelta

Km. estimados de Recorrido: 3000 Km. Real Recorridos

Consumo estimado x 100 Km: 10 Lts.

TRABAJOS A REALIZAR:

ACTIVIDADES REFERENTES A LA DIRECCION DE OPERACIONES DEL SENAVE.

DENTRO DEL TERRITORIO NACIONAL

PLAZA CONDUCIDO VICTORINO AYALA, CLARA LOVERA, JORGE LEIVA, RAQUEL LOPEZ, ROSSANA CENTURION, [illegible], [illegible], [illegible], [illegible], [illegible]

Fecha: 13 / 2022 /

Responsable del área al que fue asignado el automotor

Lic. José Gamarra
Jefe Interino
Dpto. de Transporte

GRAF. MONARCA S.R.L. - Tte. Fariña 813 - Tel./Fax: 495 773 - 449 103 - RUC: 80013065-6 - C.H.T. Nº 1.043
100 00 50 X 3 (25.001 / 25.000) Octubre 2015

NOTA: marcar con: SI o NO

Lic. José Gamarra
Jefe Interino
Dpto. de Transporte

ES COPIA

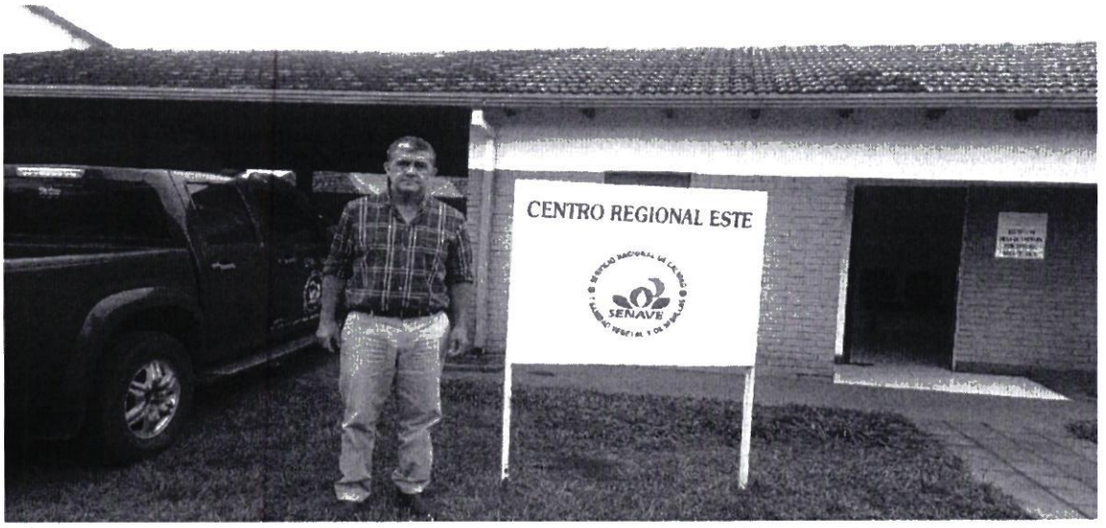
CENTRO REGIONAL ESTE
SENAVE

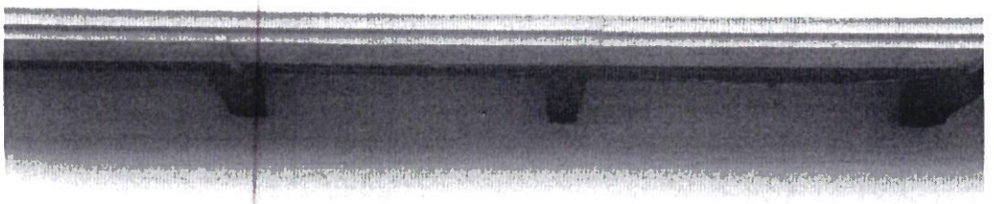


RECEPCIÓN
MESA DE ENTRADA
PERCEPTORIA
ÁREA TÉCNICA

Zimbra: **liz.mora@senave.gov.py**

Encargada de Despacho

De : cesar rivas <cesar.rivas@senave.gov.py> lun, 28 de nov de 2022 09:13
Asunto : Encargada de Despacho
Para : Rodrigo Nuñez <rodrigo.nunez@senave.gov.py>
Para o CC : cristobal.casamayouret <cristobal.casamayouret@senave.gov.py>, ingrid.bernal <ingrid.bernal@senave.gov.py>, jessica.bower <jessica.bower@senave.gov.py>, mariela.villalba <mariela.villalba@senave.gov.py>, natalia.toledo <natalia.toledo@senave.gov.py>, ana.vallory <ana.vallory@senave.gov.py>, liz.mora <liz.mora@senave.gov.py>

Buenos dìas

Por este medio se informa que desde el 28 hasta el 30 de noviembre del corriente, queda como Encargada de Despacho de la Dirección General Técnica, la Ing. Mariela Villalba para lo que hubiere lugar.

Atte.

Ing. Agr. Cesar Rivas - DGT.

ANEXO II-01: INFORME DE COMISIONAMIENTO NACIONAL

Se eleva a consideración de las autoridades institucionales el presente informe de comisionamiento nacional, declarando que los datos consignados son realizados en caracter de Declaración Jurada, quedando sometidos a los organismos de control.

Fecha de Informe	Número y Fecha del Expediente
29/11/22	8554 21/11/22

PERSONA ASIGNADA A LA COMISIÓN

Nombre y Apellido	C.I. N°	Funcionario	Firma
JORGE RAFAEL BENITEZ GUERRERO	3421652	Si [X] No [ ]	

Cargo	Personal
CHOFER	Permanente [X] Contratado [ ] Otros [ ]

Teléfono	Correo Electrónico
0226-263674 0982 596071	jorge.benitez@senave.gov.py

FECHA DE VIAJE

Inicio	Final
23/11/22	25/11/22

MOVILIDAD

Publico [ ] Estado [X] Otros [ ]

Chofer asignado / Nombre	Orden de Trabajo Nro.	Km. Inicio	Km. Final
JORGE RAFAEL BENITEZ GUERRERO	25251	125830	126730

INFORMACION GEOGRAFICA

Departamento(s)	Localidade(s)
ITAPÚA	ENCARNACIÓN - CAPITÁN MIRANDA.

DESCRIPCIÓN DE LAS TAREAS

Traslado de na funcionaria de la DICAO la Señora Laura Vera

OBSERVACIÓN (EN CASO DE MODIFICACIÓN EN RELACIÓN A LO SOLICITADO)

V° B° Director, Director General o Máxima	Firma: Aclaración: Econ. Carlos Meza Director Sello:

SENAVE

Servicio Nacional de Calidad y Sanidad Vegetal y de Semillas

ASUNCION

445769

Domicilio..... Telefax:.....

ORDEN DE TRABAJO

Nº 025251
25251

☐ ORDINARIO

☒ EXTRAORDINARIO

CAMIONETA HFS-198 0

Vehiculo Tipo: NISSAN Chapa: ..... Nº de Orden Asignado.....

Marca y Modelo: JORGE RAFAEL BENITEZ GUERRERO Área Interior .....

Conductor Autorizado: .....

Dias Estimados de la Misión: Desde 22 11 2022 Hasta 28 11 2022

Horas Estimadas de la Misión: Desde las 00:01 Hasta las 24:00

Km. de Salida 125830 Km. de Vuelta 126730

Km. estimados de Recorrido 1500 Km. Real Recorridos 900

Consumo estimado x 100 Km: Lts 12

TRABAJOS A REALIZAR:

TRASLADO DE LOS FUNCIONARIOS DE LA DICAO Y DE LA DIRECCION DE LABORATORIO EN EL DEPARTAMENTO DE ITAPUA

DENTRO DEL TERRITORIO NACIONAL

ACOMPAÑAN: LAURA VERA, ORLANDO VAZQUEZ, FABIAN NUÑEZ

SENAVE * SERVICIO NACIONAL DE CALIDAD Y SANIDAD VEGETAL Y DE SEMILLAS * DEPARTAMENTO TRANSPORTE

José Gamarra
Jefe Interino
Dpto. de Transporte

Fecha: 22 / 11 / 2022

Responsable del área al que fue asignado el automotor

GRAF. MONARCA S.R.L. - Tte. Fariña 813 - Tel./Fax: 495 772 - 449 103 - RUC: 80013963-6 - C.M.E.N. 1.043
50 BI 50 X 3 (25.001 / 27.500) Septiembre 2021

SENAVE * SERVICIO NACIONAL DE CALIDAD Y SANIDAD VEGETAL Y DE SEMILLAS * DEPARTAMENTO TRANSPORTE

José Gamarra
Jefe Interino
Dpto. de Transporte

ES C



ANEXO II-01: INFORME DE COMISIONAMIENTO NACIONAL

Se eleva a consideración de las autoridades institucionales el presente informe de comisionamiento nacional, declarando que los datos consignados son realizados en carácter de Declaración Jurada, quedando sometidos a los organismos de control.

Fecha de Informe	Número y Fecha del Expediente
23/11/22	8544 21/11/22

PERSONA ASIGNADA A LA COMISIÓN

Nombre y Apellido	C.I. N°	Funcionario	Firma
RAMON RUIZ DIAZ COLMAN	4048038	Si [X] No [ ]	

Cargo	Personal
AUXILIAR TECNICO	Permanente [X] Contratado [ ] Otros [ ]

Teléfono	Correo Electrónico
(0531)263019 0982195703	ramon.diaz@senave.gov.py

FECHA DE VIAJE

Inicio	Final
21/11/22	22/11/22

MOVILIDAD

Público [ ] Estado [X] Otros [ ]

Chofer asignado / Nombre	Orden de Trabajo Nro.	Km. Inicio	Km. Final
Ramon Ruiz Diaz	024640	57749	abierto

INFORMACION GEOGRAFICA

Departamento(s)	Localidade(s)
PARAGUARÍ	LA COLMENA - YBYCUÍ.

DESCRIPCIÓN DE LAS TAREAS

Trabajos de encuestas sobre utilización de productos fitosanitarios en los cultivos.

OBSERVACIÓN (EN CASO DE MODIFICACIÓN EN RELACIÓN A LO SOLICITADO)

V° B° Director, Director General o Máxima	Firma: Aclaración: Carmen Berni Ing. Agr. Reg. COSAVE PY-078 Sello:

SENAVE

Servicio Nacional de Calidad y Sanidad Vegetal y de Semillas

Domicilio: ASUNCION Telefax: 445769

ORDEN DE TRABAJO

☐ ORDINARIO Nº 024640

X ☐ EXTRAORDINARIO ***24640***

Vehiculo Tipo: CAMIONETA Chapa: AACZ-208 Nº de Orden Asignado: 0

Marca y Modelo: MITSUBISHI

Conductor Autorizado: JORGE RAMON TADEO TORRES PERIS Área Interior: DOBLE

Días Estimados de la Misión: Desde 1 / 11 / 2022 Hasta 30 / 11 / 2022

Horas Estimadas de la Misión: Desde las 00:01 Hasta las 24:00

Km. de Salida: 57749 Km. de Vuelta

Km. estimados de Recorrido: 3000 Km. Real Recorridos

Consumo estimado x 100 Km: Lts. 12

TRABAJOS A REALIZAR:

ACTIVIDADES REFERENTE A LA OFICINA REGIONAL DE PARAGUARI DEL SENAVE - APOYO EN EL TRASLADO DE LOS FUNCIONARIOS DEL SENAVE

DENTRO DEL TERRITORIO NACIONAL

PUEDEN CONDUCIR: GUSTAVO GONZÁLEZ, FRANCISCA NOEMI VEGA, RICHART ROA, RAMON RUIZ DIAZ, MARCELO MIRANDA, BLAS QUIROGA, MIGUEL SERVIN, RUBEN TORRES, MARCELO GARCETE, SERGIO RODRIGUEZ, MOISES BARROS, EMMANUEL ESPINOLA, JUAN MARECOS, JUAN IBARRA, ABDON ARCE, RICARDO GARAY, ANDRES BENITEZ, RENE INSFRAN, DIEGO GONZALEZ, JUAN CARLOS SILVEIRA, ROLANDO SANABRIA.

Fecha: 1 / 11 / 2022

Responsable del área al que fue asignado el automotor

Lic. José Gamarra
Jefe Interino
Dpto. de Transporte

GRAF. MONARCA S.R.L. - Tte. Fariña 813 - Tel./Fax: 495 772 - 449 103 - RUC: 80013965-6 - C.I.T. Nº 1.043
100 Bl. 50 X 3 (20.001 / 25.000) Octubre 2016

SERVICIO NACIONAL DE CALIDAD Y SANIDAD VEGETAL Y DE SEMILLAS - DEPARTAMENTO TRANSPORTE - SENAVE

Lic. José Gamarra
Jefe Interino
Dpto. de Transporte

ES COPIA

ANEXO II-01: INFORME DE COMISIONAMIENTO NACIONAL

Se eleva a consideración de las autoridades institucionales el presente informe de comisionamiento nacional, declarando que los datos consignados son realizados en carácter de Declaración Jurada, quedando sometidos a los organismos de control.

Fecha de Informe	Número y Fecha del Expediente
23/11/22	8544 21/11/22

PERSONA ASIGNADA A LA COMISIÓN

Nombre y Apellido	C.I. N°	Funcionario	Firma
DIEGO ARNALDO GONZALEZ PANIAGUA	3689014	Si [X] No [ ]	

Cargo	Personal
TECNICO	Permanente [ ] Contratado [X] Otros [ ]

Teléfono	Correo Electrónico
0539263384 0986582752	diego.gonzalez@senave.gov.py

FECHA DE VIAJE

Inicio	Final
21/11/22	22/11/22

MOVILIDAD

Público [ ] Estado [X] Otros [ ]

Chofer asignado / Nombre	Orden de Trabajo Nro.	Km. Inicio	Km. Final
Ramon Ruiz Diaz	024640	57749	abierto

INFORMACION GEOGRAFICA

Departamento(s)	Localidade(s)
PARAGUARÍ	LA COLMENA - YBYCUÍ.

DESCRIPCIÓN DE LAS TAREAS

Trabajos de encuestas sobre utilización de productos fitosanitarios en los cultivos.

OBSERVACIÓN (EN CASO DE MODIFICACIÓN EN RELACIÓN A LO SOLICITADO)

V° B° Director, Director General o Máxima	Firma: Aclaración: Carmen Berni Ing. Agr. Reg. COSAVE PY-078 Sello:

SENAVE

Servicio Nacional de Calidad y Sanidad Vegetal y de Semillas

Domicilio: ASUNCION Telefax: 445769

ORDEN DE TRABAJO

☐ ORDINARIO Nº 024640

X ☐ EXTRAORDINARIO ***24640***

Vehiculo Tipo: CAMIONETA Chapa: AACZ-208 Nº de Orden Asignado: 0

Marca y Modelo: MITSUBISHI

Conductor Autorizado: JORGE RAMON TADEO TORRES PERIS Área Interior: DOBLE

Días Estimados de la Misión: Desde 1 / 11 / 2022 Hasta 30 / 11 / 2022

Horas Estimadas de la Misión: Desde las 00:01 Hasta las 24:00

Km. de Salida: 57749 Km. de Vuelta

Km. estimados de Recorrido: 2000 Km. Real Recorridos

Consumo estimado x 100 Km: Lts. 12

TRABAJOS A REALIZAR:

ACTIVIDADES REFERENTE A LA OFICINA REGIONAL DE PARAGUARI DEL SENAVE - APOYO EN EL TRASLADO DE LOS FUNCIONARIOS DEL SENAVE

DENTRO DEL TERRITORIO NACIONAL

PUEDEN CONDUCIR: GUSTAVO GONZÁLEZ, FRANCISCA NOEMI VEGA, RICHART ROA, RAMON RUIZ DIAZ, MARCELO MIRANDA, BLAS QUIROGA, MIGUEL SERVIN, RUBEN TORRES, MARCELO GARCETE, SERGIO RODRIGUEZ, MOISES BARROS, EMMANUEL ESPINOLA, JUAN MARECOS, JUAN IBARRA, ABDON ARCE, RICARDO GARAY, ANDRES BENITEZ, RENE INSFRAN, DIEGO GONZALEZ, JUAN CARLOS SILVEIRA, ROLANDO SANABRIA.

Fecha: 1 / 11 / 2022

Responsable del área al que fue asignado el automotor

Jorge Gamarra
Jefe Interino
Dpto. de Transporte

GRAF. MONARCA S.R.L. - Tte. Fariña 813 - Tel./Fax: 495 772 - 449 103 - RUC: 80013965-8 - C.I.T. Nº 1.041
100 Bl. 50 X 3 (20.001 / 25.000) Octubre 2018

Lic. José Gamarra
Jefe Interino
Dpto. de Transporte

ES COPIA

ANEXO II-01: INFORME DE COMISIONAMIENTO NACIONAL

Se eleva a consideración de las autoridades institucionales el presente informe de comisionamiento nacional, declarando que los datos consignados son realizados en carácter de Declaración Jurada, quedando sometidos a los organismos de control.

Fecha de Informe	Número y Fecha del Expediente
23/11/22	8544 21/11/22

PERSONA ASIGNADA A LA COMISIÓN

Nombre y Apellido	C.I. N°	Funcionario	Firma
RUBEN ANTONIO TORRES BENTO	612241	Si [X] No [ ]	

Cargo	Personal
TECNICO	Permanente [X] Contratado [ ] Otros [ ]

Teléfono	Correo Electrónico
0531432816 0971386143	ruben.torres@senave.gov.py

FECHA DE VIAJE

Inicio	Final
21/11/22	22/11/22

MOVILIDAD

Público [ ] Estado [X] Otros [ ]

Chofer asignado / Nombre	Orden de Trabajo Nro.	Km. Inicio	Km. Final
Rubén Torres	024640	57749	abierto

INFORMACION GEOGRAFICA

Departamento(s)	Localidade(s)
PARAGUARI	LA COLMENA - YBYCUI.

DESCRIPCIÓN DE LAS TAREAS

Fiscalización de finca/parcelas de cultivos en cumplimiento a franjas de seguridad y barreras vivas a productores.

OBSERVACIÓN (EN CASO DE MODIFICACIÓN EN RELACIÓN A LO SOLICITADO)

V° B° Director, Director General o Máxima	Firma: Aclaración: Carmen Berni Ing. Agr. COSAVE PY-078 Sello:

SENAVE

Servicio Nacional de Calidad y Sanidad Vegetal y de Semillas

Domicilio ASUNCION Telefax: 445769

ORDEN DE TRABAJO

☐ ORDINARIO Nº 024640

X ☐ EXTRAORDINARIO ***24640***

Vehículo Tipo: CAMIONETA Chapa: AACZ-208 Nº de Orden Asignado 0

Marca y Modelo MITSUBISHI

Conductor Autorizado: JORGE RAMON TADEO TORRES PERIS Área Interior DOBLE

Días Estimados de la Misión: Desde 1/11/2022 Hasta 30/11/2022

Horas Estimadas de la Misión: Desde las 00:01 Hasta las 24:00

Km. de Salida: 57749 Km. de Vuelta

Km. estimados de Recorrido 2000 Km. Real Recorridos

Consumo estimado x 100 Km: Lts. 12

TRABAJOS A REALIZAR:

ACTIVIDADES REFERENTE A LA OFICINA REGIONAL DE PARAGUARI DEL SENAVE - APOYO EN EL TRASLADO DE LOS FUNCIONARIOS DEL SENAVE

DENTRO DEL TERRITORIO NACIONAL

PUEDEN CONDUCIR: GUSTAVO GONZÁLEZ, FRANCISCA NOEMI VEGA, RICHART ROA, RAMON RUIZ DIAZ, MARCELO MIRANDA, BLAS QUIROGA, MIGUEL SERVIN, RUBEN TORRES, MARCELO GARCETE, SERGIO RODRIGUEZ, MOISES BARROS, EMMANUEL ESPINOLA, JUAN MARECOS, JUAN IBARRA, ABDON ARCE, RICARDO GARAY, ANDRES BENITEZ, RENE INSFRAN, DIEGO GONZALEZ, JUAN CARLOS SILVEIRA, ROLANDO SANABRIA.

Fecha: 1/11/2022

Responsable del área al que pertenece el automotor

Lic. José Gamarra
Jefe Interino
Dpto. de Transporte

SERVICIO NACIONAL DE CALIDAD Y SANIDAD VEGETAL Y DE SEMILLAS
DEPARTAMENTO TRANSPORTE
SENAVE

Lic. José Gamarra
Jefe Interino
Dpto. de Transporte

ES COPIA

GRAF. MONARCA S.R.L. - Tte. Fariña 813 - Tel./Fax: 495 772 - 449 103 - RUC: 80013[illegible]
100 Bl. 50 X 3 (20.001 / 25.000) Octubre 2018





ANEXO II-01: INFORME DE COMISIONAMIENTO NACIONAL

Se eleva a consideración de las autoridades institucionales el presente informe de comisionamiento nacional, declarando que los datos consignados son realizados en carácter de Declaración Jurada, quedando sometidos a los organismos de control.

Fecha de Informe	Número y Fecha del Expediente
23/11/22	8544 21/11/22

PERSONA ASIGNADA A LA COMISIÓN

Nombre y Apellido	C.I. N°	Funcionario	Firma
MIGUEL ÁNGEL SERVÍN JARA	1001433	Si [X] No [ ]	

Cargo	Personal
AUXILIAR TECNICO	Permanente [X] Contratado [ ] Otros [ ]

Teléfono	Correo Electrónico
(0531)431-186 0972495183	miguel.servin@senave.gov.py

FECHA DE VIAJE

Inicio	Final
21/11/22	22/11/22

MOVILIDAD

Público [ ] Estado [X] Otros [ ]

Chofer asignado / Nombre	Orden de Trabajo Nro.	Km. Inicio	Km. Final
Rubén Torres	024640	57749	abierto

INFORMACION GEOGRAFICA

Departamento(s)	Localidade(s)
PARAGUARÍ	LA COLMENA - YBYCUI.

DESCRIPCIÓN DE LAS TAREAS

Fiscalización de finca/parcelas de cultivos en cumplimiento a franjas de seguridad y barreras vivas a productores.

OBSERVACIÓN (EN CASO DE MODIFICACIÓN EN RELACIÓN A LO SOLICITADO)

V° B° Director, Director General o Máxima	Firma: Aclaración: Carmen Berni Ing. Agr. Reg. COSAVE PY-078 Sello:

SENAVE

Servicio Nacional de Calidad y Sanidad Vegetal y de Semillas

Domicilio ASUNCION Telefax: 445769

ORDEN DE TRABAJO

☐ ORDINARIO Nº 024640

X ☐ EXTRAORDINARIO ***24640***

Vehiculo Tipo: CAMIONETA Chapa: AACZ-208 Nº de Orden Asignado 0

Marca y Modelo: MITSUBISHI

Conductor Autorizado: JORGE RAMON TADEO TORRES PERIS Área Interior DOBLE

Días Estimados de la Misión: Desde 1 / 11 / 2022 Hasta 30 / 11 / 2022

Horas Estimadas de la Misión: Desde las 00:01 Hasta las 24:00

Km. de Salida: 57749 Km. de Vuelta

Km. estimados de Recorrido 2000 Km. Real Recorridos

Consumo estimado x 100 Km: Lts. 12

TRABAJOS A REALIZAR:

ACTIVIDADES REFERENTE A LA OFICINA REGIONAL DE PARAGUARI DEL SENAVE - APOYO EN EL TRASLADO DE LOS FUNCIONARIOS DEL SENAVE

DENTRO DEL TERRITORIO NACIONAL

PUEDEN CONDUCIR: GUSTAVO GONZALEZ, FRANCISCA NOEMI VEGA, RICHART ROA, RAMON RUIZ DIAZ; MARCELO MIRANDA; BLAS QUIROGA, MIGUEL SERVIN, RUBEN TORRES, MARCELO GARCETE, SERGIO RODRIGUEZ, MOISES BARROS, EMMANUEL ESPINOLA, JUAN MARECOS, JUAN IBARRA, AEDON ARCE, RICARDO GARAY, ANDRES BENITEZ, RENE INSFRAN, DIEGO GONZALEZ, JUAN CARLOS SILVEIRA, ROLANDO SANABRIA.

Fecha: 1 / 11 / 2022

Responsable del área al que fue asignado el automotor

Lic. José Gamarra
Jefe Interino
Depto. de Transporte

GRAF. MONARCA S.R.L. - Tte. Fariña 813 - Tel./Fax: 495 772 - 449 103 - RUC: 80013[illegible]
100 Bl. 50 X 3 (20.001 / 25.000) Octubre 2018

Lic. José Gamarra
Jefe Interino
Depto. de Transporte

ES COPIA





ANEXO II-01: INFORME DE COMISIONAMIENTO NACIONAL

Se eleva a consideración de las autoridades institucionales el presente informe de comisionamiento nacional, declarando que los datos consignados son realizados en carácter de Declaración Jurada, quedando sometidos a los organismos de control.

Fecha de Informe	Número y Fecha del Expediente
02/12/2022	N° 8510 18/11/2022

PERSONA ASIGNADA A LA COMISIÓN

Nombre y Apellido	C.I. N°	Funcionario/a	Firma
Ada Centurión	2.174.200	Si ■ No ☐	

Cargo	Personal
Jefa de Certificación de Semillas	Permanente ■ Contratado ☐ Otros ☐

Teléfono	Correo Electrónico
0991310691	ada.centurion@senave.gov.py

FECHA DE VIAJE

Inicio	Final
29/11/2022	01/12/2022

MOVILIDAD

Público ☐ Estado ■ Otros ☐

Chofer asignado/ Nombre	Orden de Trabajo Nro.	Km. Inicio	Km. Final
Santiago Benítez	022982	193003	Orden de Trabajo Abierta

INFORMACION GEOGRAFICA

Departamento	Lugar
Itapúa	Hohenau - Obligado

DESCRIPCIÓN DE LAS TAREAS

Participación de la Agrodinámica 2022, en el distrito de Hohenau e Inspección de parcelas de evaluación agronómica y de calidad del evaluador Lauro Benkeinstein, en el distrito de Obligado, del Departamento de Itapúa.

OBSERVACIÓN (EN CASO DE MODIFICACION EN RELACION A LO SOLICITADO)

V° B° Director, Director General o Máxima Autoridad	Firma:
	Aclaración: Ing. Agr. (Dr.) Fernando Ríos A. Director Dirección de Semillas (DISE)
	Sello:



Participación en la AGRODINAMICA



Inspección de parcelas de ensayos de soja

SENAVE

Servicio Nacional de Calidad y Sanidad Vegetal y de Semillas

Domicilio..... Telefax:.....

ORDEN DE TRABAJO

Nº

☐ ORDINARIO

☐ EXTRAORDINARIO

Vehículo Tipo:.....Chapa:..... Nº de Orden Asignado.....

Marca y Modelo:..... Area Interior .....

Conductor Autorizado:.....

.....

Días Estimados de la Misión: Desde...../...../..... Hasta...../...../.....

Horas Estimadas de la Misión: Desde las..... Hasta las.....

Km. de Salida: ..... Km. de Vuelta.....

Km. estimados de Recorrido:..... Km. Real Recorridos .....

Consumo estimado x 100 Km: Lts. .....

TRABAJOS A REALIZAR:

.....

.....

.....

.....

.....

.....

Fecha...../...../...../ .....

Responsable del área al que fue asignado el automotor

GRAF. MONARCA S.R.L. - Tte. Fariña 813 - Tel./Fax: 495 772 - 449 103 - RUC: 80013965-8 - C.H.T. Nº 1.043
100 Bl. 50 X 3 (20.001 / 25.000) Octubre 2018

SERVICIO NACIONAL DE CALIDAD Y SANIDAD VEGETAL Y DE SEMILLAS
DEPARTAMENTO DE TRANSPORTES
SENAVE

Lic. José Gamarra
Jefe Interino
Dpto. de Transporte

ES COPIA

ANEXO II-01: INFORME DE COMISIONAMIENTO NACIONAL

Se eleva a consideración de las autoridades institucionales el presente informe de comisionamiento nacional, declarando que los datos consignados son realizados en carácter de Declaración Jurada, quedando sometidos a los organismos de control.

Fecha de Informe	Número y Fecha del Expediente
02/12/2022	N° 8510 18/11/2022

PERSONA ASIGNADA A LA COMISIÓN

Nombre y Apellido	C.I. N°	Funcionario/a	Firma
Dahiana Ovejero	2.324.466	Si ■ No ☐	
Cargo	**Personal**		
Jefa de DPUV	Permanente ■	Contratado ☐	Otros ☐

Teléfono	Correo Electrónico
0985619800	dahiana.ovejero@senave.gov.py

FECHA DE VIAJE

Inicio	Final
29/11/2022	01/12/2022

MOVILIDAD

Público ☐ Estado ■ Otros ☐

Chofer asignado/ Nombre	Orden de Trabajo Nro.	Km. Inicio	Km. Final
Santiago Benítez	022982	193003	Orden de Trabajo Abierta

INFORMACION GEOGRAFICA

Departamento	Lugar
Itapuá	Hohenau - Obligado

DESCRIPCIÓN DE LAS TAREAS

Participación de la Agrodinámica 2022, en el distrito de Hohenau e Inspección de parcelas de evaluación agronómica y de calidad del evaluador Lauro Benkeinstein, en el distrito de Obligado, del Departamento de Itapúa.

OBSERVACIÓN (EN CASO DE MODIFICACION EN RELACION A LO SOLICITADO)

V° B° Director, Director General o Máxima Autoridad

Firma:

Aclaración: Ing. Agr. (Dr.) Fernando Ramos A. Director de Semillas (DISE)

Sello: SENAVE



Participación en la AGRODINAMICA



Inspección de parcelas de ensayos de soja

SENAVE

Servicio Nacional de Calidad y Sanidad Vegetal y de Semillas

Domicilio ASUNCION Telefax: 445/69

ORDEN DE TRABAJO

Nº 022982

☐ ORDINARIO

☒ EXTRAORDINARIO

Vehiculo Tipo: [illegible] Chapa: [illegible] Nº de Orden Asignado [illegible]

Marca y Modelo: MITSUBISHI Área Interior DOBLE

Conductor Autorizado: FERNANDO RIOS ALVARENGA

Días Estimados de la Misión: Desde 28 / 11 / 2022 Hasta 5 / 12 / 2022

Horas Estimadas de la Misión: Desde las 00:01 Hasta las 24:00

Km. de Salida: 193302 Km. de Vuelta

Km. estimados de Recorrido: 1500 Km. Real Recorridos

Consumo estimado x 100 Km: Lts. 12

TRABAJOS A REALIZAR:

ACTIVIDADES REFERENTES A LA DIRECCION DE SEMILLAS DEL SENAVE

DENTRO DEL TERRITORIO NACIONAL

[illegible] UNIÓN CRISTOBAL MOLTAR, SANTIAGO BENITEZ, RUBEN BAEZ, CARLOS NOGUERA, PABLO [illegible], JUAN CRISTALDO, JORGE BRITEZ, FERNANDO BARONE, ERNESTO GONZALEZ, ROMAN ISAIAS MOLINAS, DAHIANA OVIEDO, ADA CENTURION, CESAR CABALLERO, ADRIANA [illegible], NIDIA MARTINEZ, [illegible] GONZALEZ, PEDRO [illegible], BLANCA [illegible], [illegible] GONZALEZ, ALVARO BIBOLINI, NIDIA TRAVERA, FELISA GOMEZ, MONICA NAVARRO, TIM[illegible] GOMEZ, ISABEL ROMERO, LUIS GAMARRA, ISMAEL FERNANDEZ.

Fecha 28 / 11 / 2022

Responsable del área al que fue asignado el automotor

GRAF. MONARCA S.R.L. - Tte. Fariña 813 - Tel./Fax: 495 772 - 449 103 - RUC: 80013965-8 - C.H.T. Nº 1.043
100 BI 50 X 3 (20.001 / 25.000) Octubre 2018

SERVICIO NACIONAL DE CALIDAD Y SANIDAD VEGETAL Y DE SEMILLAS
DEPARTAMENTO TRANSPORTE
SENAVE

ANEXO II-01: INFORME DE COMISIONAMIENTO NACIONAL

Se eleva a consideración de las autoridades institucionales el presente informe de comisionamiento nacional, declarando que los datos consignados son realizados en carácter de Declaración Jurada, quedando sometidos a los organismos de control.

Fecha de Informe	**Número y Fecha del Expediente**
02/12/2022	N° 8510 18/11/2022

PERSONA ASIGNADA A LA COMISIÓN

Nombre y Apellido	**C.I. N°**	**Funcionario/a**	**Firma**
Santiago Benítez	2.497.950	Si ■ No ☐	
Cargo	**Personal**		
Jefe de Comercio de Semillas	**Permanente** ■ **Contratado** ☐ **Otros** ☐		

Teléfono	**Correo Electrónico**
0961.618015	santiago.benitez@senave.gov.py

FECHA DE VIAJE

Inicio	**Final**
29/11/2022	01/12/2022

MOVILIDAD

Público ☐ **Estado** ■ **Otros** ☐

Chofer asignado/ Nombre	**Orden de Trabajo Nro.**	**Km. Inicio**	**Km. Final**
Santiago Benítez	022982	193003	Orden de Trabajo Abierta

INFORMACION GEOGRAFICA

Departamento	**Lugar**
Itapuá	Hohenau - Obligado

DESCRIPCIÓN DE LAS TAREAS

Participación de la Agrodinámica 2022, en el distrito de Hohenau e Inspección de parcelas de evaluación agronómica y de calidad del evaluador Lauro Benkeinstein, en el distrito de Obligado, del Departamento de Itapúa.

OBSERVACIÓN (EN CASO DE MODIFICACION EN RELACION A LO SOLICITADO)

V° B° Director, Director General o Máxima Autoridad	**Firma:** **Aclaración:** **Sello:**

Ing. Agr. (Dr.) Fernando Ríos A.
Director
Dirección de Semillas (DISE)



Participación en la AGRODINAMICA



Inspección de parcelas de ensayos de soja

SENAVE

Servicio Nacional de Calidad y Sanidad Vegetal y de Semillas

Domicilio: ASUNCION Telefax: [illegible]

ORDEN DE TRABAJO

Nº [illegible]

☐ ORDINARIO

☐ EXTRAORDINARIO

Vehiculo Tipo: [illegible] Chapa: [illegible] Nº de Orden Asignado [illegible]

Marca y Modelo: [illegible] Area Interior [illegible]

Conductor Autorizado: [illegible]

Dias Estimados de la Misión: Desde [illegible] Hasta [illegible]

Horas Estimadas de la Misión: Desde las [illegible] Hasta las [illegible]

Km. de Salida: [illegible] Km. de Vuelta [illegible]

Km. estimados de Recorrido: [illegible] Km. Real Recorridos [illegible]

Consumo estimado x 100 Km: Lts. [illegible]

TRABAJOS A REALIZAR:

[illegible]

Fecha: [illegible]

Responsable del área al que fue asignado el automotor

GRAF. MONARCA S.R.L. - Tte. Fariña 813 - Tel./Fax: 495 772 - 449 103 - RUC: 80013965-8 - C.H.T. Nº 1.043
100 Bl. 50 X 3 (20.001 / 25.000) Octubre 2018

SERVICIO NACIONAL DE CALIDAD Y SANIDAD VEGETAL Y DE SEMILLAS
DEPARTAMENTO TRANSPORTE
SENAVE

Lic. José Gamarra
Jefe Vehicular
Dpto. de Transporte

ANEXO II-01: INFORME DE COMISIONAMIENTO NACIONAL

Se eleva a consideración de las autoridades institucionales el presente informe de comisionamiento nacional, declarando que los datos consignados son realizados en carácter de Declaración Jurada, quedando sometidos a los organismos de control.

Fecha de Informe	Número y Fecha del Expediente
02/12/22	8609 22/11/22

PERSONA ASIGNADA A LA COMISIÓN

Nombre y Apellido	C.I. N°	Funcionario	Firma
GENARO CORONEL RICARDO	861617	Si [X] No [ ]	

Cargo	Personal
JEFE DE DEPARTAMENTO	Permanente [X] Contratado [ ] Otros [ ]

Teléfono	Correo Electrónico
021-943549 0981436127	coronel.genaro@senave.gov.py

FECHA DE VIAJE

Inicio	Final
29/11/22	01/12/22

MOVILIDAD

Público [ ] Estado [X] Otros [ ]

Chofer asignado / Nombre	Orden de Trabajo Nro.	Km. Inicio	Km. Final
JOSE IGNACIO IRALA GARCETE	28031	369467	370708

INFORMACION GEOGRAFICA

Departamento(s)	Localidade(s)
CONCEPCIÓN	YBY YAU - ARROYITO.

DESCRIPCIÓN DE LAS TAREAS

Realizar auditoria e inspección de las fincas de los productores/as que están en procesos de Certificación

OBSERVACIÓN (EN CASO DE MODIFICACIÓN EN RELACIÓN A LO SOLICITADO)

V° B° Director, Director General o Máxima	Firma: Aclaración: Ing. Agr. José E. Giménez Jefe (DTV) Sello:


BioFábrica AgroCRC
Hacia una Agricultura
Familiar sustentabl






HUERTA
COMUNITARIA















SENAVE

Servicio Nacional de Calidad y Sanidad Vegetal y de Semillas

Domicilio ASUNCION Telefax: 445769

ORDEN DE TRABAJO

Nº 28031

28031

☐ ORDINARIO

☒ EXTRAORDINARIO

Vehiculo Tipo: CAMIONETA Chapa: EAG-522 Nº de Orden Asignado 0

Marca y Modelo: ISUZU Área Interior DOBLE

Conductor Autorizado: JOSE IGNACIO IRALA GARCETE

Días Estimados de la Misión: Desde 28 / 11 / 2022 Hasta 2 / 12 / 2022

Horas Estimadas de la Misión: Desde las 00:01 Hasta las 24:00

Km. de Salida: 369467 Km. de Vuelta

Km. estimados de Recorrido: 1200 Km. Real Recorridos 370708

Consumo estimado x 100 Km: Lts. 12 1241

TRABAJOS A REALIZAR:

TRASLADO DE LOS FUNCIONARIOS DE LA DICAO AL DEPARTAMENTO DE CONCEPCIÓN

DENTRO DEL TERRITORIO NACIONAL

ACOMPAÑAN: CLAUDIA VELAZQUEZ, GENARO CORONEL

Fecha: 28 / 11 / 2022

Lic. José Gamarra
Jefe Interino
Dpto. de Transporte
Responsable del área al que fue asignado el automotor

GRAF. MONARCA S.R.L. - Tte. Fariña 813 - Tel./Fax: 495 772 - 449 103 - [illegible] Nº 1.043
24 Bl 50 X 3 (27.501 / 28 700) Octubre 2021

SERVICIO NACIONAL DE CALIDAD Y SANIDAD VEGETAL Y DE SEMILLAS
DEPARTAMENTO TRANSPORTE
SENAVE

Lic. José Gamarra
Jefe Interino
Dpto. de Transporte

Zimbra: **claudia.velazquez@senave.gov.py**

Encargado de despacho

De : Mabel <mabel.fernandez@senave.gov.py> vie, 02 de dic de 2022 10:09

Asunto : Encargado de despacho

Para : cristobal.casamayouret <cristobal.casamayouret@senave.gov.py>, Rodrigo Nuñez <rodrigo.nunez@senave.gov.py>, cesar.rivas <cesar.rivas@senave.gov.py>

Para o CC : Listado de funcionarios del SENAVE <funcionarios@senave.gov.py>

Buenos días!

Por este medio se informa que el Ing. Agr. José Giménez, queda como encargado de despacho de la Dirección de Calidad, Inocuidad y Agricultura Orgánica (DICAO), en fecha 02 de diciembre.

Mabel Fernández
DCIV- DICAO

ANEXO II-01: INFORME DE COMISIONAMIENTO NACIONAL

Se eleva a consideración de las autoridades institucionales el presente informe de comisionamiento nacional, declarando que los datos consignados son realizados en carácter de Declaración Jurada, quedando sometidos a los organismos de control.

Fecha de Informe	Número y Fecha del Expediente
02/12/22	8609 22/11/22

PERSONA ASIGNADA A LA COMISIÓN

Nombre y Apellido	C.I. N°	Funcionario	Firma
CLAUDIA BEATRIZ VELAZQUEZ GALEANO	3611623	Si [X] No [ ]	

Cargo	Personal
ASISTENTE TECNICO ADMINISTRATIVO	Permanente [X] Contratado [ ] Otros [ ]

Teléfono	Correo Electrónico
021 503 937 0961 987 395	claudia.velazquez@senave.gov.py

FECHA DE VIAJE

Inicio	Final
29/11/22	01/12/22

MOVILIDAD

Público [ ] Estado [X] Otros [ ]

Chofer asignado / Nombre	Orden de Trabajo Nro.	Km. Inicio	Km. Final
JOSE IGNACIO IRALA GARCETE	28031	369467	370708

INFORMACION GEOGRAFICA

Departamento(s)	Localidade(s)
CONCEPCION	YBY YAU - ARROYITO.

DESCRIPCIÓN DE LAS TAREAS

Realizar auditoria e inspección de las fincas de los productores/as que están en procesos de Certificación

OBSERVACIÓN (EN CASO DE MODIFICACIÓN EN RELACIÓN A LO SOLICITADO)

V° B° Director, Director General o Máxima	Firma: Aclaración: Sello:

Ing. Agr. José E. Giménez
Jefe (DTV)


BioFábrica
Hacia una Agricultura
Familiar sustentabl






HUERTA
COMUNITARIA















SENAVE

Servicio Nacional de Calidad y Sanidad Vegetal y de Semillas

Domicilio ASUNCION Telefax: 445769

ORDEN DE TRABAJO

Nº 28031

28031

☐ ORDINARIO

☒ EXTRAORDINARIO

Vehiculo Tipo: CAMIONETA Chapa: EAG-522 Nº de Orden Asignado 0

Marca y Modelo: ISUZU Área Interior DOBLE

Conductor Autorizado: JOSE IGNACIO IRALA GARCETE

Días Estimados de la Misión: Desde 28 / 11 / 2022 Hasta 2 / 12 / 2022

Horas Estimadas de la Misión: Desde las 00:01 Hasta las 24:00

Km. de Salida: 369467 Km. de Vuelta

Km. estimados de Recorrido: 1200 Km. Real Recorridos 370708

Consumo estimado x 100 Km: Lts. 12 1241

TRABAJOS A REALIZAR:

TRASLADO DE LOS FUNCIONARIOS DE LA DICAO AL DEPARTAMENTO DE CONCEPCIÓN

DENTRO DEL TERRITORIO NACIONAL

ACOMPAÑAN: CLAUDIA VELAZQUEZ, GENARO CORONEL

Fecha: 28 / 11 / 2022

Lic. José Gamarra
Jefe Interino
Dpto. de Transporte
Responsable del área al que fue asignado el automotor

SERVICIO NACIONAL DE CALIDAD Y SANIDAD VEGETAL Y DE SEMILLAS
DEPARTAMENTO TRANSPORTE
SENAVE

José Gamarra
Jefe Interino
Dpto de Transporte

GRAF. MONARCA S.R.L. - Tte. Fariña 813 - Tel./Fax: 495 772 - 449 103 - [illegible] Nº 1.043
24 BI 50 X 3 (27.501 / 28 700) Octubre 2021

Zimbra: **claudia.velazquez@senave.gov.py**

Encargado de despacho

De : Mabel <mabel.fernandez@senave.gov.py> vie, 02 de dic de 2022 10:09

Asunto : Encargado de despacho

Para : cristobal.casamayouret <cristobal.casamayouret@senave.gov.py>, Rodrigo Nuñez <rodrigo.nunez@senave.gov.py>, cesar.rivas <cesar.rivas@senave.gov.py>

Para o CC : Listado de funcionarios del SENAVE <funcionarios@senave.gov.py>

Buenos días!

Por este medio se informa que el Ing. Agr. José Giménez, queda como encargado de despacho de la Dirección de Calidad, Inocuidad y Agricultura Orgánica (DICAO), en fecha 02 de diciembre.

Mabel Fernández
DCIV- DICAO

NACIONAL DE CALIDAD Y SANIDAD VEGETAL Y DE SEMILLAS

GOBIERNO NACIONAL

Paraguay de la gente

ANEXO II-01: NFORME DE COMISIONAMIENTO NACIONAL

Se eleva a consideracion de las autoridades ins cionales el presente informe de comisionamiento nacional, declarando que los datos consignados son realizados en carácter de Declaración Jura quedando sometidos a los organismos de control.

Fecha de Informe	Número y Fecha del Expediente
29/11/22	8540 21/11/22

PERSONA ASIGNADA A LA COMISIÓN

Nombre y Apellido	C.I. N°	Funcionario	Firma
FRANCISCO FIDEL GONCALVEZ BENITEZ	1540027	Si [X] No [ ]	

Cargo	Personal
CHOFER EN LA OF. REG. CHACO	Permanente [X] Contratado [ ] Otros [ ]

Teléfono	Correo Electrónico
02286-33111 099 68551	francisco.goncalvez@senave.gov.py

FECHA DE VIAJE

Inicio	Final
22/11/22	24/11/22

MOVILIDAD

Público [X] Estado [ ] Otros [ ]

Chofer asignado / Nombre	den de Trabajo Nro.	Km. Inicio	Km. Final
FIDEL GONACALVEZ	023845	282370	.....

INFORMACION GEOGRAFICA

Departame	(s)	Localidade(s)
BOQUERÓN		PICADA 108 - TENIENTE PICO - 4 DE MAYO.

DESCRIPCIÓN DE LAS TAREAS

Traslado de Técnicos para efectuar monitoreo y prosp ion de Langosta Voladora y tucuras en los lugares donde ocurrieron ataques de la plaga en el Dpto. de Boqueron

OBSERVACIÓN (E CASO DE MODIFICACIÓN EN RELACIÓN A LO SOLICITADO)

La orden de trabajo se cierra al final de cada mes po e motivo no se colocó el kilometraje final.

V° B° Director, Director General o Máxima	Firma: Econ. Carlos Meza Director Dirección Administrativa Aclaración: Sello:













LLAS

)S

SENAVE

Servicio Nacional de Calidad y Sanidad Vegeta[illegible] Semillas

Domicilio ASUNCION ..... Telefax 445769

ORDEN DE TRABAJ[illegible]

☐ ORDINARIO

Nº 023845

X ☐ EXTRAORDINARIO

[illegible]3845***

Vehiculo Tipo: HILUX D/C 4X4 TD BTD-046 Chapa: ..... Nº de Orden Asi[illegible] 0

Marca y Modelo: TOYOTA ..... Área [illegible]or DOBLE

Conductor Autorizado: JULIO EDUARDO ROJAS RAMIREZ

Días Estimados de la Misión: Desde 10 / 11 / 2022 Hasta 30 / 11 / 2022

Horas Estimadas de la Misión: Desde las 00:01 Hasta las 24:[illegible]

Km. de Salida: 282370 Km. de Vuelta .....

Km. estimados de Recorrido: 3000 Km. Real Recorrid[illegible]

Consumo estimado x 100 Km: Lts 12

TRABAJOS A REALIZAR:

ACTIVIDADES REFERENTES A LA OFICINA REGIONAL CHACO DEL SENAVE - APOYO [illegible] TRASLADO DE LOS FUNCIONARIOS DEL SENAVE.

DENTRO DEL TERRITORIO NCIONAL

PUEDE CONDUCIR: FRANCISCO FIDEL GONCALVEZ, JULIO FERNANDEZ, JUAN CARLO[illegible]VEIRA, ROLANDO SANABRIA, MARCOS SALINAS, FABIO CORONEL, ACOMPAÑA: ALICIA BENI[illegible]

Fecha: 10 / 11 / 2022

Responsab[illegible] del área al que fue asigna[illegible] el automotor

GRAF. MONARCA S.R.L. - Tte. Fariña 813 - Tel./Fax: 495 772 - 449 103 - RUC: 80013965-8 - C.H.T. Nº 1.043
100 Bl. 50 X 3 (20.001 / 25.000) Octubre 2018

SERVICIO NACIONAL DE CALIDAD Y SANIDAD VEGETAL Y DE SEMILLAS DEPARTAMENTO TRANSPORTE SENAVE

Lic. [illegible]
Jefe [illegible]
Dpto. de Transporte

ES COPIA

ANEXO II-01: INFORME DE COMISIONAMIENTO NACIONAL

Se eleva a consideración de las autoridades institucionales el presente informe de comisionamiento nacional, declarando que los datos consignados son realizados en carácter de Declaración Jurada, quedando sometidos a los organismos de control.

Fecha de Informe	Número y Fecha del Expediente
18/11/2022	811203/11/2022

PERSONA ASIGNADA A LA COMISIÓN

Nombre y Apellido	C.I. N°	Funcionario/a	Firma
Leonardo David López Faria	4.188.534	Si ☐ No ■	

Cargo	Personal
Pasante remunerado	Permanente ☐ Contratado ☐ Otros ■

Teléfono	Correo Electrónico
0986.510.505	Lopezfaria97@gmail.com

FECHA DE VIAJE

Inicio	Final
07/11/2022	08/11/2022

MOVILIDAD

Público ☐ Estado ■ Otros ☐

Chofer asignado/ Nombre	Orden de Trabajo Nro.	Km. Inicio	Km. Final
Oscar Rodríguez	023026	407476	Abierta

INFORMACION GEOGRAFICA

Departamento (s)	Localidad (es)
Alto Paraná	Ciudad del Este

DESCRIPCIÓN DE LAS TAREAS

Participacion en el 1° simposio de sanidad de la soja y el conversatorio con un plantel de profesionales de todo el país. Actualización técnica-científica y de experiencias de campo en el manejo de enfermedades de la soja.



OBSERVACIÓN (EN CASO DE MODIFICACION EN RELACION A LO SOLICITADO)

V° B° Director, Director General o Máxima Autoridad	Firma: Aclaración: Sello:

P/Q

Ing. Agr. Judiyi Torales
Directora



SENAVE

Servicio Nacional de Calidad y Sanidad Vegetal y de Semillas

Domicilio: ASUNCION Telefax: 445769

ORDEN DE TRABAJO

Nº 023026

23026

☐ ORDINARIO

X ☐ EXTRAORDINARIO

Vehiculo Tipo: D-MAX Chapa: EAG-514 Nº de Orden Asignado: 0

Marca y Modelo: ISUZU Área Interior: DOBLE

Conductor Autorizado: JADIYI CONCEPCION TORALES SALINAS

Días Estimados de la Misión: Desde 4/11/2022 Hasta 30/11/2022

Horas Estimadas de la Misión: Desde las 00:01 Hasta las 24:00

Km. de Salida: 407476 Km. de Vuelta

Km. estimados de Recorrido: 3000 Km. Real Recorridos

Consumo estimado x 100 Km: Lts. 12

TRABAJOS A REALIZAR:

ACTIVIDADES REFERENTES A LA DIRECCION DE LABORATORIOS DEL SENAVE

DENTRO DEL TERRITORIO NACIONAL

PUEDEN CONDUCIR:OSCAR RODRIGUEZ,VICTORINO AYALA,ANIBAL RIESE,CESAR AVALOS,OSCAR GRIS,BLAS HANE,GERARDO RIVEROS,ACOMPAÑANTE,EDUARDO LOPEZ,,CINTHIA ROSADO,ALBA DOMINGUEZ,LIZ GARAY,BELEN RAMIREZ,BLANCA CORONEL,CARMEN RODAS,ADRIANA OVEDA,LUZ MIRET,VIDAL MORINA,TILTAN ARCE,PABLO MALBERTI,SUELIA VILLALBA,YESSICA ESPINOLA,YESSICA SAMANIEGO,YUDITH OVELAR,KAREN JIMENEZ.

Fecha: 4/11/2022

Responsable del área al que fue asignado el automotor

Jefe Interino
Dpto. de Transporte

GRAF. MONARCA S.R.L. - Tte. Fariña 813 - Tel./Fax: 495 772 - 449 103 - RUC. 80013965-8 - C.H.A.Nº 1243
100 Bl. 50 X 3 (20.001 / 25.000) Octubre 2018

ANEXO II-03: INFORME DE COMISIONAMIENTO INTERNACIONAL

Se eleva a consideración de las autoridades institucionales el presente informe de comisionamiento internacional, manifestando que los datos consignados son realizados en carácter de declaración jurada, quedando sometidos a los organismos de control.

Fecha del Informe	Resolución N.°	N° del expediente:	Fecha del Expediente:
20 de diciembre del 2022.	787/22	MEC N.° 8.370/22	15 de noviembre del 2022.

Persona asignada a la comisión

Nombre y Apellido	C. I. C. N.°	Funcionario/a	Firma
Fátima Alfonso de Maciel.	3.273.432	Si ☒ No ☐	Fátima Alfonso Ing. Agr. M.Sc. SENAVE

Denominación del evento

Participar de la 105° Reunión del Comité Directivo del COSAVE.

País	Ciudad (es)	Lugar
Argentina	Buenos Aires.	Sede de la Secretaría del COSAVE.

Fecha de inicio del Viaje	Fecha final del Viaje
11 / 12 / 2022.	16 / 12 / 2022

Descripción de las actividades realizadas

Análisis y Aprobación del Plan Anual de Trabajo (PAT) 2022 y PAT 2023 de los diferentes grupos técnicos del COSAVE.
Participación virtual del primer encuentro virtual anual de intercambio del COSAVE: "Lazos regionales que protegen la riqueza vegetal".

Ademas de Reunión con funcionarios SENASA Argentina con el objetivo de conocer la experiencia del en relación a su Cuarentena Pos-entrada (CPE), a fin de poder implementar en el primer semestre del año 2023.

V° B° Director, Director General o Máxima Autoridad	**Firma:** **Aclaración:** **Sello:** Galliani Dirección de Protección Vegetal SENAVE

ANEXO II-01: INFORME DE COMISIONAMIENTO NACIONAL

Se eleva a consideración de las autoridades institucionales el presente informe de comisionamiento nacional, declarando que los datos consignados son realizados en carácter de Declaración Jurada, quedando sometidos a los organismos de control.

Fecha de Informe	Número y Fecha del Expediente
29/11/22	8630 23/11/22

PERSONA ASIGNADA A LA COMISIÓN

Nombre y Apellido	C.I. N°	Funcionario	Firma
CARMIÑA HAYDEE CAMELLI DE CROSA	1794711	Si [X] No [ ]	

Cargo	Personal
TÉCNICO/A ASESOR/A	Permanente [X] Contratado [ ] Otros [ ]

Teléfono	Correo Electrónico
021-242367 0983428205	carmina.camelli@senave.gov.py

FECHA DE VIAJE

Inicio	Final
23/11/22	25/11/22

MOVILIDAD

Público [ ] Estado [X] Otros [ ]

Chofer asignado / Nombre	Orden de Trabajo Nro.	Km. Inicio	Km. Final
Bavid Bolla	24943	49026	orden abierta al mes

INFORMACION GEOGRAFICA

Departamento(s)	Localidade(s)
CANINDEYU	CURUGUATY.

DESCRIPCIÓN DE LAS TAREAS

Fiscalización de parcelas de productores en base a denuncia

OBSERVACIÓN (EN CASO DE MODIFICACIÓN EN RELACIÓN A LO SOLICITADO)

V° B° Director, Director General o Máxima	Firma: Aclaración: Sello:

Registro Fotográfico





Registro Fotográfico





SENAVE

Servicio Nacional de Calidad y Sanidad Vegetal y de Semillas

Domicilio: ASUNCION Telefax: 445769

ORDEN DE TRABAJO

Nº 024943

24942

☐ ORDINARIO

X ☐ EXTRAORDINARIO

Vehiculo Tipo: CAMIONETA Chapa: AACZ-216 Nº de Orden Asignado: 0

Marca y Modelo: MITSUBISHI Área Interior: DOBLE

Conductor Autorizado: MARIA DEL CARMEN BERNI FLORES

Días Estimados de la Misión: Desde 21/11/2022 Hasta 30/11/2022

Horas Estimadas de la Misión: Desde las 00:01 Hasta las 24:00

Km. de Salida: 49026 Km. de Vuelta

Km. estimados de Recorrido: 3000 Km. Real Recorridos

Consumo estimado x 100 Km: Lts. 12

TRABAJOS A REALIZAR:

ACTIVIDADES REFERENTES A LA DIRECCION DE OFICINAS REGIONALES DEL SENAVE - APOYO EN EL TRASLADO DE LOS FUNCIONARIOS DEL SENAVE

DENTRO DEL TERRITORIO NACIONAL

PUEDEN CONDUCIR: MIRIAN CANDIA, CARMINA CAMELLI, VIVIANA PINTOS, DANIEL CHAPARRO, RUBEN TORRES, CRISTIAN MARECOS, MARCOS ARCE, ALBERTO BENITEZ, JESÚS MARTÍNEZ, ALBERTO BENÍTEZ, ARNALDO CACERES, RUBEN FARIÑA, MARCO ARCE, MARIA BOVIA, . ACOMPAÑAN: DAVID BOLLA, BETINA CHAPARRO, ANDREA PIÑONEZ, LILIANA, ROBERTO GIMENEZ, SACHA, YESSICA RIMBACK, MARIA JOSE BRITOS, HELENA JARA, FATIMA ALFONSO, DIANA RAMIREZ, RUTH CASTAGNINO, MATÍAS ALCARAZ.

Fecha: 21/11/2022

Alberto Rakisich

Responsable del área al que fue asignado el automotor

GRAF. MONARCA S.R.L. - Tte. Farifa 813 - Tel./Fax: 495 772 - 449 103 - RUC: 80013965-8 - C.H.T. Nº 1.043
100 Bl. 50 X 3 (20.001 / 25.000) Octubre 2016

SERVICIO NACIONAL DE CALIDAD Y SANIDAD VEGETAL Y DE SEMILLAS
DEPARTAMENTO TRANSPORTE
SENAVE

Pablo Gamarra
Jefe Interino
de Transporte

ANEXO II-01: INFORME DE COMISIONAMIENTO NACIONAL

Se eleva a consideración de las autoridades institucionales el presente informe de comisionamiento nacional, declarando que los datos consignados son realizados en carácter de Declaración Jurada, quedando sometidos a los organismos de control.

Fecha de Informe	Número y Fecha del Expediente
29/11/22	8626 23/11/22

PERSONA ASIGNADA A LA COMISIÓN

Nombre y Apellido	C.I. N°	Funcionario	Firma
MARCELO DANIEL ROJAS GONZALEZ	1502682	Si [X] No [ ]	

Cargo	Personal
TITULAR	Permanente [ ] Contratado [ ] Otros [X]

Teléfono	Correo Electrónico
0981-238-305	marcelo.rojas@senave.gov.py

FECHA DE VIAJE

Inicio	Final
23/11/22	25/11/22

MOVILIDAD

Público [ ] Estado [X] Otros [ ]

Chofer asignado / Nombre	Orden de Trabajo Nro.	Km. Inicio	Km. Final
Raul Vega	22774	103222	Abierta

INFORMACION GEOGRAFICA

Departamento(s)	Localidade(s)
CAAGUAZÚ - ALTO APRANÁ	JUAN EULOGIO ESTIGARRIBIA - YGUAZÚ - MINGA GUAZÚ - HERNANDARIAS.

DESCRIPCIÓN DE LAS TAREAS

Para realizar fiscalización y verificación en el marco de transferencia en los distritos de Juan Eulogio Estigarribia, Yguazú, Minga Guazu, y Hernandarias - Dpto Caaguazu y Alto Parana

OBSERVACIÓN (EN CASO DE MODIFICACIÓN EN RELACIÓN A LO SOLICITADO)

V° B° Director, Director General o Máxima	Firma: Aclaración: Sello:

SENAVE

Servicio Nacional de Calidad y Sanidad Vegetal y de Semillas

Domicilio..... Telefax:.....

ORDEN DE TRABAJO

Nº 022774

☐ ORDINARIO

☐ EXTRAORDINARIO

Vehiculo Tipo: .....Chapa: ..... Nº de Orden Asignado.....

Marca y Modelo:..... Área Interior .....

Conductor Autorizado: .....

.....

Días Estimados de la Misión: Desde ...../...../..... Hasta...../...../.....

Horas Estimadas de la Misión: Desde las..... Hasta las.....

Km. de Salida: ..... Km. de Vuelta.....

Km. estimados de Recorrido:..... Km. Real Recorridos .....

Consumo estimado x 100 Km: Lts. .....

TRABAJOS A REALIZAR:

.....

.....

.....

.....

.....

.....

Fecha: ...../...../...../

.....

Responsable del área al que fue asignado el automotor

GRAF. MONARCA S.R.L. - Tte. Fariña 813 - Tel./Fax: 495 772 - 449 103 - RUC: 80013965-8 - C.H.T. Nº 1.043
100 Bl. 50 X 3 (20.001 / 25.000) Octubre 2018

Lic. José Gama...
Jefe Interino
Dpto de Transporte

ES COPIA





ANEXO II-01: INFORME DE COMISIONAMIENTO NACIONAL

Se eleva a consideración de las autoridades institucionales el presente informe de comisionamiento nacional, declarando que los datos consignados son realizados en carácter de Declaración Jurada, quedando sometidos a los organismos de control.

Fecha de Informe	Número y Fecha del Expediente
29/11/22	8626 23/11/22

PERSONA ASIGNADA A LA COMISIÓN

Nombre y Apellido	C.I. N°	Funcionario	Firma
JUAN MIGUEL ESPINOLA TORALES	3727775	Si [X] No [ ]	

Cargo	Personal
ASISTENTE TECNICO	Permanente [ ] Contratado [ ] Otros [X]

Teléfono	Correo Electrónico
0981-888-892	juan.espinola@senave.gov.py

FECHA DE VIAJE

Inicio	Final
23/11/22	25/11/22

MOVILIDAD

Público [ ] Estado [X] Otros [ ]

Chofer asignado / Nombre	Orden de Trabajo Nro.	Km. Inicio	Km. Final
Raul Vega	22774 /	103222 /	Abierta /

INFORMACION GEOGRAFICA

Departamento(s)	Localidade(s)
CAAGUAZÚ - ALTO PARANÁ	JUAN EULOGIO ESTIGARRIBIA - YGUAZÚ - MINGA GUAZÚ - HERNANDARIAS.

DESCRIPCIÓN DE LAS TAREAS

Para acompañar al Titular de la Secretaria de Gabinete el Abg. Marcelo Rojas, Para realizar fiscalización y verificación en el marco de transferencia en los distritos de Juan Eulogio Estigarribia, Yguazu, Minga Guazu, y Hernandarias - Dpto. Caaguazu y Alto Paraná.

OBSERVACIÓN (EN CASO DE MODIFICACIÓN EN RELACIÓN A LO SOLICITADO)

V° B° Director, Director General o Máxima	Firma: Aclaración: Sello: Abg. Marcelo Rojas, Titular Secretaría de Gabinete SENAVE

SENAVE

Servicio Nacional de Calidad y Sanidad Vegetal y de Semillas

Domicilio..... Telefax:.....

ORDEN DE TRABAJO

Nº 022774

☐ ORDINARIO

☐ EXTRAORDINARIO

Vehiculo Tipo: .....Chapa: ..... Nº de Orden Asignado.....

Marca y Modelo:..... Área Interior .....

Conductor Autorizado: .....

.....

Días Estimados de la Misión: Desde ...../...../..... Hasta...../...../.....

Horas Estimadas de la Misión: Desde las..... Hasta las .....

Km. de Salida: ..... Km. de Vuelta .....

Km. estimados de Recorrido:..... Km. Real Recorridos .....

Consumo estimado x 100 Km: Lts. .....

TRABAJOS A REALIZAR:

.....

.....

.....

.....

.....

.....

Fecha:...../...../...../

.....

Responsable del área al que fue asignado el automotor

GRAF. MONARCA S.R.L. - Tte. Fariña 813 - Tel./Fax: 495 772 - 449 103 - RUC: 80013965-6 - C.H.T. Nº 1.043
100 BI 50 X 3 (20.001 / 25.000) Octubre 2018

José Gamarra
Jefe Dpto. de Transporte

ES COPIA





ANEXO II-01: INFORME DE COMISIONAMIENTO NACIONAL

Se eleva a consideración de las autoridades institucionales el presente informe de comisionamiento nacional, declarando que los datos consignados son realizados en carácter de Declaración Jurada, quedando sometidos a los organismos de control.

Fecha de Informe	Número y Fecha del Expediente
29/11/22	8626 23/11/22

PERSONA ASIGNADA A LA COMISIÓN

Nombre y Apellido	C.I. N°	Funcionario	Firma
ALFREDO RAUL VEGA TORRES	3591326	Si [X] No [ ]	

Cargo	Personal
JEFE DE LA DIVISION DE ANTICORRUPCION	Permanente [ ] Contratado [ ] Otros [X]

Teléfono	Correo Electrónico
0993301623	alfredo.vega@senave.gov.py

FECHA DE VIAJE

Inicio	Final
23/11/22	25/11/22

MOVILIDAD

Público [ ] Estado [X] Otros [ ]

Chofer asignado / Nombre	Orden de Trabajo Nro.	Km. Inicio	Km. Final
Raul Vega	22774	103222	Abierta

INFORMACION GEOGRAFICA

Departamento(s)	Localidade(s)
CAAGUAZÚ - ALTO PARANÁ	JUAN EULOGIO ESTIGARRIBIA - YGUAZÚ - MINGA GUAZÚ - HERNANDARIAS.

DESCRIPCIÓN DE LAS TAREAS

Para acompañar al Titular de la Secretaria de Gabinete el Abg. Marcelo Rojas, Para realizar fiscalización y verificación en el marco de transferencia en los distritos de Juan Eulogio Estigarribia. Yguazu, Minga Guazu y Hernandarias - Dpto. Caaguazu y Alto Paraná

OBSERVACIÓN (EN CASO DE MODIFICACIÓN EN RELACIÓN A LO SOLICITADO)

V° B° Director, Director General o Máxima	Firma: Aclaración: Sello: Abg. Marcelo Rojas, Titular Secretaría de Gabinete SENAVE

SENAVE

Servicio Nacional de Calidad y Sanidad Vegetal y de Semillas

Domicilio..... Telefax:.....

ORDEN DE TRABAJO

Nº 022774

☐ ORDINARIO

☐ EXTRAORDINARIO

Vehiculo Tipo: .....Chapa: ..... Nº de Orden Asignado.....

Marca y Modelo:..... Área Interior .....

Conductor Autorizado: .....

.....

Dias Estimados de la Misión: Desde ...../...../..... Hasta...../...../.....

Horas Estimadas de la Misión: Desde las..... Hasta las.....

Km. de Salida: ..... Km. de Vuelta.....

Km. estimados de Recorrido:..... Km. Real Recorridos .....

Consumo estimado x 100 Km: Lts .....

TRABAJOS A REALIZAR:

.....

.....

.....

.....

.....

.....

Fecha: ...../...../...../

.....

Responsable del área al que fue asignado el automotor

GRAF. MONARCA S.R.L. - Tte. Fariña 813 - Tel./Fax: 495.772 - 449.103 - RUC: 80013965-8 - C.H.T. Nº 1.043
100 Bl. 50 X 3 (20.001 / 25.000) Octubre 2018

José Gamarra
Jefe Interino
Dpto de Transporte

ES COPIA





ANEXO II-01: INFORME DE COMISIONAMIENTO NACIONAL

Se eleva a consideración de las autoridades institucionales el presente informe de comisionamiento nacional, declarando que los datos consignados son realizados en carácter de Declaración Jurada, quedando sometidos a los organismos de control.

Fecha de Informe	Número y Fecha del Expediente
05/12/2022	8509 18/11/2022

PERSONA ASIGNADA A LA COMISIÓN

Nombre y Apellido	C.I. N°	Funcionario/a	Firma
Orlando Vásquez Barahona	3.805.625	Si ■ No ☐	

Cargo	Personal
Técnico	Permanente ☐ Contratado ■ Otros ☐

Teléfono	Correo Electrónico
0972.589.620	orlando.vasquez@senave.gov.py

FECHA DE VIAJE

Inicio	Final
23/11/2022	25/11/2022

MOVILIDAD

Público ☐ Estado ■ Otros ☐

Chofer asignado/ Nombre	Orden de Trabajo Nro.	Km. Inicio	Km. Final
Jorge Benítez	025251	125830	126730

INFORMACION GEOGRAFICA

Departamento (s)	Localidad (es)
Itapuá	Encarnación

DESCRIPCIÓN DE LAS TAREAS

Participación en el seminario de Gestión de Calidad realizado en el aula magna de la Universidad Nacional de Itapúa para adquirir competencias que sirvan de base para el buen desempeño en el trabajo diario para luego compartir la información recibida.





OBSERVACIÓN (EN CASO DE MODIFICACION EN RELACION A LO SOLICITADO)

V° B° Director, Director General o Máxima Autoridad	Firma:
	Aclaración:
	Sello:

Dra. Ing. Agr. Jadiyi Torales
Directora

FOTOS DEL INFORME DE COMISIONAMIENTO NACIONAL ORLANDO VASQUEZ





SENAVE

Servicio Nacional de Calidad y Sanidad Vegetal y de Semillas

ASUNCION 445769

Domicilio..... Telefax:.....

ORDEN DE TRABAJO

Nº 025251
25251

☐ ORDINARIO

X ☐ EXTRAORDINARIO

Vehiculo Tipo: CAMIONETA NISSAN Chapa: HFS-198 Nº de Orden Asignado 0

Marca y Modelo: JORGE RAFAEL BENITEZ GUERRERO Area Interior

Conductor Autorizado:

Días Estimados de la Misión: Desde 22 11 2022 / 00:01 Hasta 28 11 2022 / 24:00

Horas Estimadas de la Misión: Desde las 125830 Hasta las 126730

Km. de Salida: 1500 Km. de Vuelta

Km. estimados de Recorrido: 12 Km. Real Recorridos 900

Consumo estimado x 100 Km: Lts.

TRABAJOS A REALIZAR:

TRASLADO DE LOS FUNCIONARIOS DE LA DICAO Y DE LA DIRECCION DE LABORATORIO EN EL DEPARTAMENTO DE ITAPUA

DENTRO DEL TERRITORIO NACIONAL

ACOMPAÑAN: LAURA VERA, ORLANDO VAZQUEZ, FABIAN NUÑEZ

Fecha: 22 / 11 / 2022

Lic. José Gamarra
Jefe Interino
Dpto. de Transporte
Responsable del área al que fue asignado el automotor

SERVICIO NACIONAL DE CALIDAD Y SANIDAD VEGETAL Y DE SEMILLAS * SENAVE * DEPARTAMENTO TRANSPORTE

GRAF. MONARCA S.R.L. - Tte. Fariña 813 - Tel./Fax: 495 772 - 449 103 - RUC: 80013965 - C.N.I.N. 1.043
50 Bl. 50 X 3 (25.001 / 27.500) Septiembre 2021

SERVICIO NACIONAL DE CALIDAD Y SANIDAD VEGETAL Y DE SEMILLAS * SENAVE * DEPARTAMENTO TRANSPORTE

Lic. José Gamarra
Jefe Interino
Dpto. de Transporte

ES COPIA

ANEXO II-01: INFORME DE COMISIONAMIENTO NACIONAL

Se eleva a consideración de las autoridades institucionales el presente informe de comisionamiento nacional, declarando que los datos consignados son realizados en carácter de Declaración Jurada, quedando sometidos a los organismos de control.

Fecha de Informe	Número y Fecha del Expediente
05/12/2022	8509 18/11/2022

PERSONA ASIGNADA A LA COMISIÓN

Nombre y Apellido	C.I. N°	Funcionario/a	Firma
Enrique Fabián Núñez Paredes	3.485.778	Si ■ No ☐	

Cargo	Personal
Técnico	Permanente ☐ Contratado ■ Otros ☐

Teléfono	Correo Electrónico
0983.444.576	enrique.nunez@senave.gov.py

FECHA DE VIAJE

Inicio	Final
23/11/2022	25/11/2022

MOVILIDAD

Público ☐ Estado ■ Otros ☐

Chofer asignado/ Nombre	Orden de Trabajo Nro.	Km. Inicio	Km. Final
Jorge Rafael Benitez Guerrero	025251	125830	126730

INFORMACION GEOGRAFICA

Departamento (s)	Localidad (es)
Itapúa	Encarnación

DESCRIPCIÓN DE LAS TAREAS

Participación en el Seminario gestion de la calidad realizado en el aula magna de la Universidad Nacional de Itapúa para adquirir competencias que sirvan de base para el buen desempeño en el trabajo diario.



OBSERVACIÓN (EN CASO DE MODIFICACION EN RELACION A LO SOLICITADO)

V° B° Director, Director General o Máxima Autoridad	Firma: Aclaración: Sello:

SERVICIO NACIONAL DE CALIDAD Y SANIDAD VEGETAL Y DE SEMILLAS – Dirección de Laboratorio – D.L. – SENAVE

Dra. Ing. Agr. Jadyn Torales
Directora

FOTOS DEL INFORME DE COMISIONAMIENTO NACIONAL FABIAN NUÑEZ









SENAVE

Servicio Nacional de Calidad y Sanidad Vegetal y de Semillas

ASUNCION 445769

Domicilio..... Telefax:.....

ORDEN DE TRABAJO

Nº 025251
25251

☐ ORDINARIO

☒ EXTRAORDINARIO

Vehiculo Tipo: CAMIONETA NISSAN Chapa: HFS-198 Nº de Orden Asignado 0

Marca y Modelo: JORGE RAFAEL BENITEZ GUERRERO Área Interior

Conductor Autorizado:

Días Estimados de la Misión: Desde 22 11 2022 Hasta 28 11 2022

Horas Estimadas de la Misión: Desde las 00:01 Hasta 24:00

Km. de Salida: 125830 Km. de Vuelta 126730

Km. estimados de Recorrido: 1500 Km. Real Recorridos 900

Consumo estimado x 100 Km: Lts.

TRABAJOS A REALIZAR:

TRASLADO DE LOS FUNCIONARIOS DE LA DICAO Y DE LA DIRECCION DE LABORATORIO EN EL DEPARTAMENTO DE ITAPUA

DENTRO DEL TERRITORIO NACIONAL

ACOMPAÑAN: LAURA VERA, ORLANDO VAZQUEZ, FABIAN NUÑEZ

Fecha: 22 / 11 / 2022

Lic. José Gamarra
Jefe Interino
Dpto. de Transporte
Responsable del área al que fue asignado el automotor

SERVICIO NACIONAL DE CALIDAD Y SANIDAD VEGETAL Y DE SEMILLAS * SENAVE * DEPARTAMENTO TRANSPORTE

GRAF. MONARCA S.R.L. - Tte. Fariña 813 - Tel./Fax: 495 772 - 449 103 - RUC: 80013945 - T.E.S.N. 1.043
50 BL 50 X 3 (25.001 / 27.500) Septiembre 2021

SERVICIO NACIONAL DE CALIDAD Y SANIDAD VEGETAL Y DE SEMILLAS * SENAVE * DEPARTAMENTO TRANSPORTE

Lic. José Gamarra
Jefe Interino
Dpto. de Transporte

ES COPIA

ANEXO II-01: INFORME DE COMISIONAMIENTO NACIONAL

Se eleva a consideración de las autoridades institucionales el presente informe de comisionamiento nacional declarando que los datos consignados son realizados en carácter de Declaración Jurada, quedando sometidos a los organismos de control

Fecha de Informe	Numero y Fecha del Expediente
09/12/22	8512 18/11/22

PERSONA ASIGNADA A LA COMISIÓN

Nombre y Apellido	C.I. N°	Funcionario	Firma
HILCE ROCIO AVALOS CESPEDES	5085326	Si [X] No [ ]	

Cargo	Personal
TECNICA	Permanente [ ] Contratado [X] Otros [ ]

Teléfono	Correo Electronico
021-514-852 0983-184-623	hilce.avalos@senave.gov.py

FECHA DE VIAJE

Inicio	Final
30/11/22	02/12/22

MOVILIDAD

Publico [ ] Estado [X] Otros [ ]

Chofer asignado / Nombre	Orden de Trabajo Nro.	Km. Inicio	Km. Final
Alfredo Torres	28122	254697	265753

INFORMACION GEOGRAFICA

Departamento(s)	Localidade(s)
CANINDEU	NUEVA ESPERANZA

DESCRIPCIÓN DE LAS TAREAS

Entrenamiento para evaluación de parcelas de ensayos experimentales, evaluación de nuevas tecnologías

OBSERVACIÓN (EN CASO DE MODIFICACIÓN EN RELACIÓN A LO SOLICITADO)

V° B° Director, Director General o Máxima	Firma: Aclaracion: Sello:

12 DIC 2022

SENAVE

Servicio Nacional de Calidad y Sanidad Vegetal y de Semillas

445769

Domicilio ASUNCION Telefax:

ORDEN DE TRABAJO

Nº 28122

28122

☐ ORDINARIO

☒ EXTRAORDINARIO

Vehiculo Tipo: CAMIONETA Chapa: EAJ-499 Nº de Orden Asignado: 0

Marca y Modelo: MITSUBISHI Área Interior: DOBLE

Conductor Autorizado: ALFREDO TORRES

Días Estimados de la Misión: Desde 29 11 /2022 Hasta 5 12 2022

Horas Estimadas de la Misión: Desde las 00:01 Hasta las 24:00

Km. de Salida: 254697 Km. de Vuelta: 255753

Km. estimados de Recorrido: 1200 Km. Real Recorridos: 1056

Consumo estimado x 100 Km: Lts. 12

TRABAJOS A REALIZAR:

TRASLADO DE LAS FUNCIONARIAS DE LA DIRECCION DE AGROQUIMICOS AL DEPARTAMENTO DE CAAZAPÁ

DENTRO DEL TERRITORIO NACIONAL

COMPAÑAN: HILCE AVALOS, MACARENA BERNAL

Fecha: 29 / 11 / 2022

SERVICIO NACIONAL DE CALIDAD Y SANIDAD VEGETAL Y DE SEMILLAS DEPARTAMENTO TRANSPORTE PARAGUAY

Responsable del área al que fue asignado el automotor

GRAF. MONARCA S.R.L. - Tte. Fariña 813 - Tel./Fax: 495 772 - 449 103 - RUC: 80013965-8 - C.H.T. Nº 1 843
24 BI 50 X 3 (27.501 / 28.700) Octubre 2021

SERVICIO NACIONAL DE CALIDAD Y SANIDAD VEGETAL Y DE SEMILLAS DEPARTAMENTO TRANSPORTE SENAVE

ES COPIA

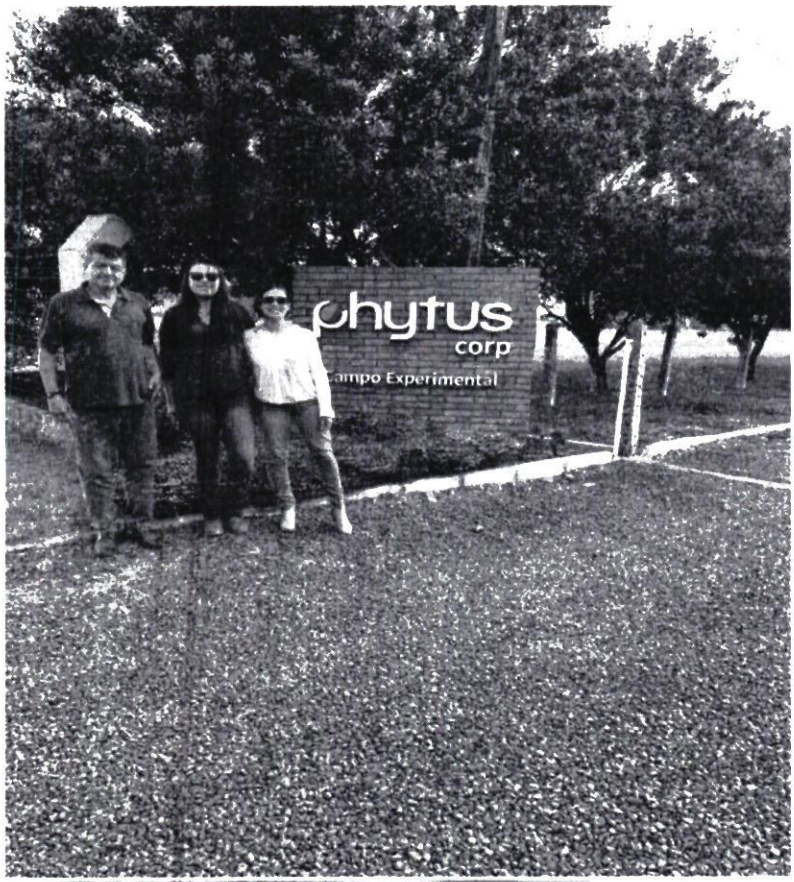
phytus
corp
Campo Experimental



ANEXO II-01: INFORME DE COMISIONAMIENTO NACIONAL

Se eleva a consideración de las autoridades institucionales el presente informe de comisionamiento nacional, declarando que los datos consignados son realizados en carácter de Declaración Jurada, quedando sometidos a los organismos de control

Fecha de Informe	Número y Fecha del Expediente
09/12/22	8512 18/11/22

PERSONA ASIGNADA A LA COMISIÓN

Nombre y Apellido	C.I. N°	Funcionario	Firma
MACARENA BELEN BERNAL RAMOS	4001440	Si [X] No [ ]	

Cargo	Personal
TECNICA	Permanente [ ] Contratado [X] Otros [ ]

Telefono	Correo Electronico
021310426 0982100670	macarena.bernal@senave.gov.py

FECHA DE VIAJE

Inicio	Final
30/11/22	02/12/22

MOVILIDAD

Publico [ ] Estado [X] Otros [ ]

Chofer asignado / Nombre	Orden de Trabajo Nro.	Km. inicio	Km. Final
Alfredo Torres	28122	254697	265753

INFORMACION GEOGRAFICA

Departamento(s)	Localidade(s)
CANINDEYU	NUEVA ESPERANZA

DESCRIPCIÓN DE LAS TAREAS

Entrenamiento para evaluación de parcelas de ensayos experimentales, evaluación de nuevas tecnologías

OBSERVACIÓN (EN CASO DE MODIFICACIÓN EN RELACIÓN A LO SOLICITADO)

V° B° Director, Director General o Máxima	Firma: Aclaración: Sello:

Pedro García
Director - DAG
SENAVE

12 DIC 2022

SENAVE

Servicio Nacional de Calidad y Sanidad Vegetal y de Semillas

Domicilio: ASUNCION Telefax: 445769

ORDEN DE TRABAJO

Nº 28122

28122

☐ ORDINARIO

☒ EXTRAORDINARIO

Vehiculo Tipo: CAMIONETA Chapa: EAJ-499 Nº de Orden Asignado: 0

Marca y Modelo: MITSUBISHI Área Interior: DOBLE

Conductor Autorizado: ALFREDO TORRES

Días Estimados de la Misión: Desde 29 / 11 / 2022 Hasta 5 / 12 / 2022

Horas Estimadas de la Misión: Desde las 00:01 Hasta las 24:00

Km. de Salida: 254697 Km. de Vuelta: 265753

Km. estimados de Recorrido: 1200 Km. Real Recorridos: 1056

Consumo estimado x 100 Km: Lts. 12

TRABAJOS A REALIZAR:

TRASLADO DE LAS FUNCIONARIAS DE LA DIRECCIÓN DE AGROQUÍMICOS AL DEPARTAMENTO DE CANINDEYÚ

DENTRO DEL TERRITORIO NACIONAL

COMPAÑAN: HILCE AVALOS, MACARENA BERNAL

Fecha: 29 / 11 / 2022

Responsable del área al que fue asignado el automotor

SERVICIO NACIONAL DE CALIDAD Y SANIDAD VEGETAL Y DE SEMILLAS DEPARTAMENTO TRANSPORTE

Emilce Paola Gómez
Sec. de Transporte

ES COPIA

GRAF. MONARCA S.R.L. - Tte. Fariña 813 - Tel./Fax: 495 772 - 449 103 - RUC. 80013965-8 - C.H.T. Nº 1.843
24 Bl 50 X 3 (27.501 / 28 700) Octubre 2021

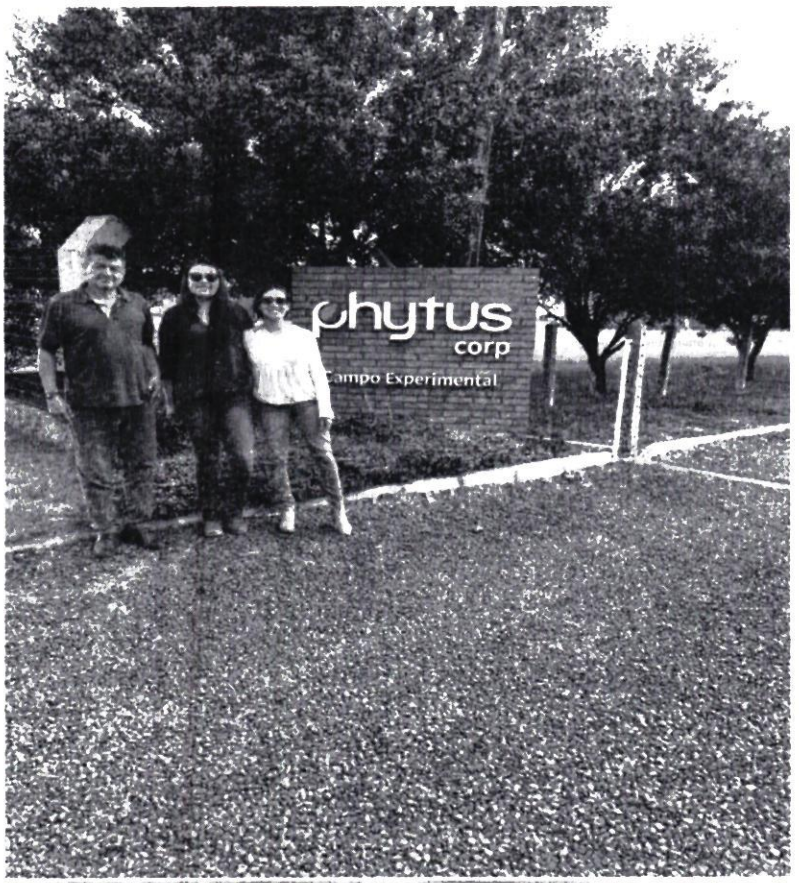
phytus
corp
Campo Experimental



ANEXO II-01: INFORME DE COMISIONAMIENTO NACIONAL

Se eleva a consideración de las autoridades institucionales el presente informe de comisionamiento nacional, declarando que los datos consignados son realizados en carácter de Declaración Jurada, quedando sometidos a los organismos de control.

Fecha de Informe	Número y Fecha del Expediente
02/12/2022	N° 8562 / 21/11/2022

PERSONA ASIGNADA A LA COMISIÓN

Nombre y Apellido	C.I. N°	Funcionario/a	Firma
Blanca Núñez	543899	Si ■ No ☐	

Cargo	Personal
Técnico	Permanente ■ Contratado ☐ Otros ☐

Teléfono	Correo Electrónico
0991 687 292	blanca.nunez@senave.gov.py

FECHA DE VIAJE

Inicio	Final
29/11/2022	01/12/2022

MOVILIDAD

Público ☐ Estado ■ Otros ☐

Chofer asignado/ Nombre	Orden de Trabajo Nro.	Km. Inicio	Km. Final
Santiago Benítez	022982	193003	Orden de Trabajo Abierta

INFORMACION GEOGRAFICA

Departamento	Lugar
Itapuá	Hohenau - Obligado

DESCRIPCIÓN DE LAS TAREAS

Participación de la Agrodinámica 2022 , inspección de parcelas de evaluación agronómica y de calidad del evaluador Lauro Benkeinstein de las especies soja, maíz y sorgo

OBSERVACIÓN (EN CASO DE MODIFICACION EN RELACION A LO SOLICITADO)

V° B° Director, Director General o Máxima Autoridad	Firma:
	Aclaración: Ing. Agr. (Dr.) Fernando Ríos A. Director Dirección de Semillas (DISE)
	Sello: SENAVE

SENAVE

Servicio Nacional de Calidad y Sanidad Vegetal y de Semillas

Domicilio ASUNCION Telefax: 445768

ORDEN DE TRABAJO

Nº 022982

☐ ORDINARIO

☒ EXTRAORDINARIO

Vehiculo Tipo: L-200 Chapa: HAC-905 Nº de Orden Asignado 9

Marca y Modelo: MITSUBISHI Área Interior DGSE

Conductor Autorizado: FERNANDO RUBE ALVARENGA

Días Estimados de la Misión: Desde 28 / 11 / 2022 Hasta 5 / 12 / 2022

Horas Estimadas de la Misión: Desde las 08:00 Hasta las 20:00

Km. de Salida: 179.502 Km. de Vuelta

Km. estimados de Recorrido: 1500 Km. Real Recorridos

Consumo estimado x 100 Km. Lts. 12

TRABAJOS A REALIZAR:

ACTIVIDADES REFERENTES A LA DIRECCION DE SEMILLAS DEL SENAVE

CENTRO DEL REPOSITORIO NACIONAL

PUBLO UNIA ERIC ROGE MOLAR, SANTIAGO BENITEZ, RUBEN BAEZ, CARLOS EUGENIO PAEZ, [illegible], JUAN CRISTALDO, JORGE BRITEZ, FERNANDO FARINA, BENITO GONZALEZ, ALEJANDRA ISASA MOLINAS, CRISTIAN CUETEPO, IDA CENTURION, CESAR CABALLERO, ADRIANO MEDINA, MARIA MARTINEZ, CRISTEL GONZALEZ, [illegible], [illegible], RUBEN DARIO GONZALEZ, ALVARO RIBOLINI, NILDA TRIAVERA, FELISA GOMEZ, MONICA NAVARRO, LUIS GOMEZ, ISABEL ROMERO, LUIS GAMARRA, ISMAEL FERNANDEZ.

Fecha: 28 / 11 / 2022

Responsable del área al que fue asignado el automotor

GRAF. MONARCA S.R.L. - Tte. Fariña 813 - Tel./Fax: 495.772 - 449.103 - RUC: 80013965-8 - C.H.T. Nº 1.043
100 BI 50 X 3 (20.001 / 25.000) Octubre 2018

SENAVE - SERVICIO NACIONAL DE CALIDAD Y SANIDAD VEGETAL Y DE SEMILLAS - DEPARTAMENTO TRANSPORTE

Ing. Luis A. Gamarra

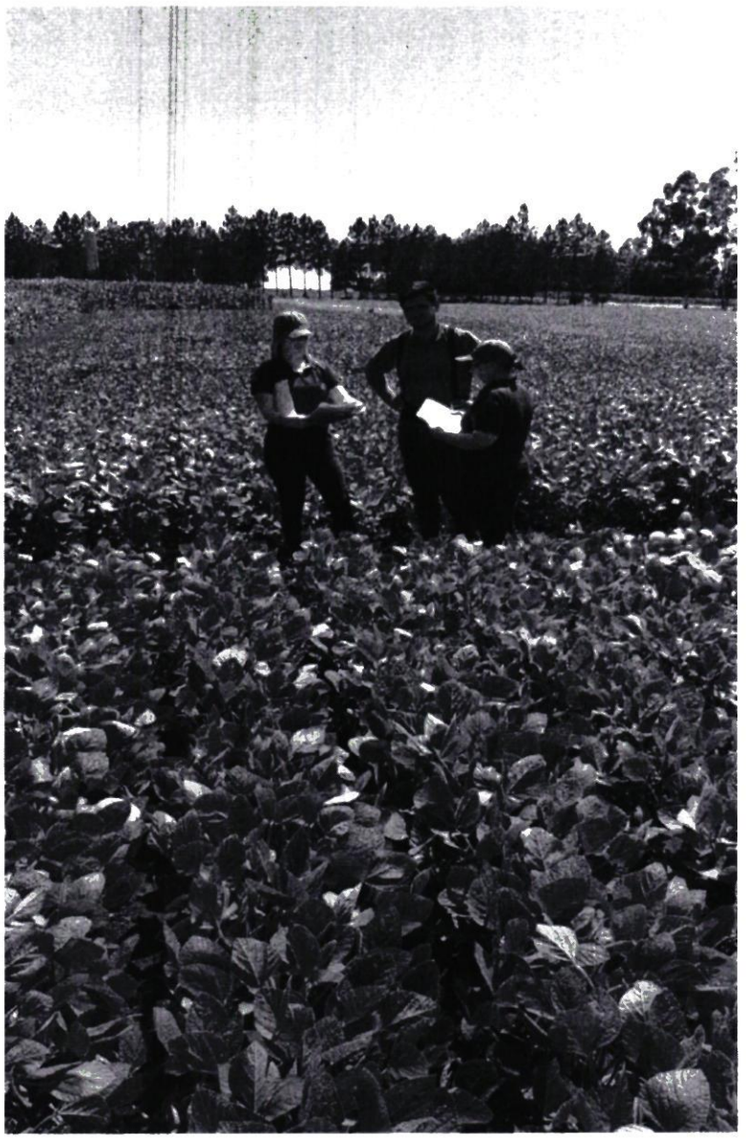


FORQUÍMICA
KS AGRO

ANEXO II-01: INFORME DE COMISIONAMIENTO NACIONAL

Se eleva a consideración de las autoridades institucionales el presente informe de comisionamiento nacional, declarando que los datos consignados son realizados en carácter de Declaración Jurada, quedando sometidos a los organismos de control.

Fecha de Informe	Número y Fecha del Expediente
01/12/22	8631 23/11/22

PERSONA ASIGNADA A LA COMISIÓN

Nombre y Apellido	C.I. N°	Funcionario	Firma
DAVID BOLLA MORA	1229711	Si [X] No [ ]	

Cargo	Personal
TÉCNICO/A ASESOR/A	Permanente [X] Contratado [ ] Otros [ ]

Teléfono	Correo Electrónico
0972656782	david.bolla@senave.gov.py

FECHA DE VIAJE

Inicio	Final
23/11/22	25/11/22

MOVILIDAD

Público [ ] Estado [X] Otros [ ]

Chofer asignado / Nombre	Orden de Trabajo Nro.	Km. Inicio	Km. Final
CARMIÑA CAMELLI	24943	49026	ORDEN ABIERTA AL 30/11

INFORMACION GEOGRAFICA

Departamento(s)	Localidade(s)
CANINDEYÚ	CURUGUATY.

DESCRIPCIÓN DE LAS TAREAS

Acompañamiento como soporte técnico de la DOR en verificación de parcelas de productores agricolas colindantes a comunidad rural de Yeruti ante denuncias de incumplimientos de normas de protección (franjas y barreras vivas)

OBSERVACIÓN (EN CASO DE MODIFICACIÓN EN RELACIÓN A LO SOLICITADO)

Se fiscalizo la parcela colindante al de la Sra. Isabel Bordón, se identificó y ubico al propietario labrando AF 13360 y 13361

V° B° Director, Director General o Máxima	Firma: Aclaración: Alejandro Hunicken Sello: Ingeniero Agrónomo SENAVE

ANEXOS.







Ingeniero Agrónomo
SENAVE

Zimbra: **david.bolla@senave.gov.py**

Encargado de despacho

De : Pedro <pedro.garcia@senave.gov.py> mar, 29 de nov de 2022 08:22

Asunto : Encargado de despacho

Para : cesar.rivas <cesar.rivas@senave.gov.py>

Para o CC : ingrid.bernal <ingrid.bernal@senave.gov.py>, cynthia.estigarribia <cynthia.estigarribia@senave.gov.py>, hugo.bruning <hugo.bruning@senave.gov.py>, alejandro.hunicken <alejandro.hunicken@senave.gov.py>, magali.delgado <magali.delgado@senave.gov.py>, gianinna.arias <gianinna.arias@senave.gov.py>, david.bolla <david.bolla@senave.gov.py>, cinthia.ferreira <cinthia.ferreira@senave.gov.py>, mariela villalba <mariela.villalba@senave.gov.py>

Buen día estimado Ing. Rivas,

Por este medio quisiera designar como encargado de despacho de la DAG al Ing. Agr. Alejandro Hunicken desde el día de hoy 29 de noviembre al 2 de Diciembre.

Ing. Agr. Pedro R. García Ammiri, DirectorDirección de Agroquímicos e Insumos AgrícolasSENAVE

Alejandro Hunicken
Ingeniero Agrónomo
SENAVE

SENAVE

Servicio Nacional de Calidad y Sanidad Vegetal y de Semillas

Domicilio ASUNCION Telefax: 445769

ORDEN DE TRABAJO

☐ ORDINARIO Nº 024943

X ☐ EXTRAORDINARIO ***24942***

Vehiculo Tipo: CAMIONETA Chapa: AACZ-216 Nº de Orden Asignado 0

Marca y Modelo: MITSUBISHI

Conductor Autorizado: MARIA DEL CARMEN BERNI FLORES Área Interior DOBLE

Dias Estimados de la Misión: Desde 21 / 11 / 2022 Hasta 30 / 11 / 2022

Horas Estimadas de la Misión: Desde las 00:01 Hasta las 24:00

Km. de Salida: 49026 Km. de Vuelta

Km. estimados de Recorrido: 3000 Km. Real Recorridos

Consumo estimado x 100 Km: Lts. 12

TRABAJOS A REALIZAR:

ACTIVIDADES REFRENTES A LA DIRECCION DE OFICINAS REGIONALES DEL SENAVE - APOYO EN EL TRASLADO DE LOS FUNCIONARIOS DEL SENAVE DENTRO DEL TERRITORIO NACIONAL

PUEDEN CONDUCIR: MIRYAN CANDIA, CARMINA CAMELLI, VIVIANA PINTOS, DANIEL CHAPARRO, RUBEN TORRES, CRISTIAN MARECOS, MARCOS ARCE, ALBERTO BENITEZ, JESÚS MARTÍNEZ, ALBERTO BENÍTEZ, ARNALDO CACERES, RUBEN FARIÑA, MARCO ARCE, MARIA SEGOVIA, . ACOMPAÑAN: DAVID BOLLA, BETINA CHAPARRO, ANDREA PIÑANEZ, LILIANA, ROBERTO GIMENEZ, ENCINA, YESSICA REMBACK, MARIA JOSE BRITOS, HELENA JARA, FATINA ALFONSO DIANA RAMIREZ, RUTH CASTAGNINO, MATÍAS ALCARAZ.

Fecha 21 / 11 / 2022

Responsable del área al que fue asignado el automotor

Lic. José Gamarra
Jefe Interino
Dpto. de Transporte

GRAF MONARCA S.R.L. - Tte. Fariña 813 - Tel./Fax: 495 772 - 449 103 - RUC: 80013965-8 - C.H.T. Nº 1.043
100 Bl. 50 X 3 (20.001 / 25.000) Octubre 2018

ANEXO II-01: INFORME DE COMISIONAMIENTO NACIONAL

Se eleva a consideración de las autoridades institucionales el presente informe de comisionamiento nacional, declarando que los datos consignados son realizados en carácter de Declaración Jurada, quedando sometidos a los organismos de control.

Fecha de Informe	Número y Fecha del Expediente
29/ 11/2022	8651 - 23 /11/2022

PERSONA ASIGNADA A LA COMISIÓN

Nombre y Apellido	C.I. N°	Funcionario/a	Firma
Rubén Báez	4.620.932	Si ■ No ☐	
Cargo	**Personal**		
Técnico	Permanente ☐ Contratado ■ Otros ☐		

Teléfono	Correo Electrónico
(0971) 854283	ruben.baez@senave.gov.py

FECHA DE VIAJE

Inicio	Final
25/11/2022	25/11/2022

MOVILIDAD

Público ☐ Estado ■ Otros ☐

Chofer asignado/ Nombre	Orden de Trabajo Nro.	Km. Inicio	Km. Final
Rubén Báez	023170	85077	Orden abierta

INFORMACION GEOGRAFICA

Departamento (s)	Localidad (es)
Caaguazú	Dr. J. E. Estigarribia

DESCRIPCIÓN DE LAS TAREAS

Inspección de parcelas semilleras de Soja, campaña agrícola 2022/2023 en etapa de Post-siembra y floración, para avaluar si las mismas cumplen con la descripción morfológica del descriptor.

OBSERVACIÓN (EN CASO DE MODIFICACION EN RELACION A LO SOLICITADO)

V° B° Director, Director General o Máxima Autoridad	**Firma:** **Aclaración:** María Isabel Romero Gómez Ingeniera Agrónoma Mat. Prof. Nº 2.345 **Sello:**

Fotos de las actividades realizadas

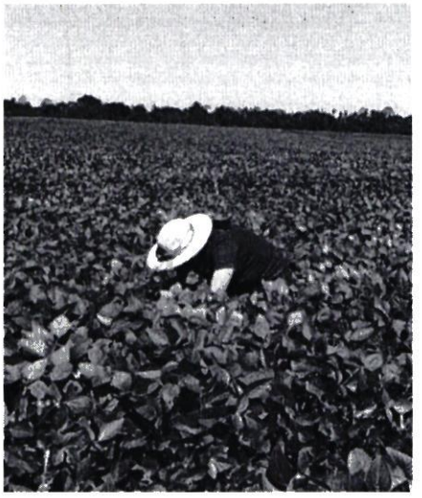





SENAVE

Servicio Nacional de Calidad y Sanidad Vegetal y de Semillas

Domicilio: ASUNCION Telefax: 445789

ORDEN DE TRABAJO

☐ ORDINARIO Nº 023170

X ☐ EXTRAORDINARIO ***23170***

Vehiculo Tipo: CAMIONETA 4X4 Chapa: AACZ-207 Nº de Orden Asignado: 0

Marca y Modelo: MITSUBISHI Area Interior: DOBLE

Conductor Autorizado: FERNANDO RIOS ALVARENGA

Días Estimados de la Misión: Desde 8 / 11 / 2022 Hasta 30 / 11 / 2022

Horas Estimadas de la Misión: Desde las: Hasta las:

Km. de Salida: 85077 Km. de Vuelta:

Km. estimados de Recorrido: 3000 Km. Real Recorridos:

Consumo estimado x 100 Km. Lts: 12

TRABAJOS A REALIZAR:

ACTIVIDADES REFERENTES A LA DIRECCION DE SEMILLAS DEL SENAVE

DENTRO DEL TERRITORIO NACIONAL

PUEDE CONDUCIR: JORGE MOULAR, SANTIAGO BENITEZ, RUBEN BAEZ, CARLOS NOGUERA, PABLO GONZALEZ, JUAN CRISTALDO, JORGE BRITES, FERNANDO FARINA, ERNESTO GONZALEZ, OSCAR VALDOLETO. ACOMPAÑAN: ZORAIDA FAIDAN, ISAIAS MOLINAS, DAHIANA OVEJERO, ADA CENTURION, CESAR CABALLERO, ADRIANA MORELES, MARTA MARTINEZ CRISTINA GONZALEZ, PEDRO GARCIA, BLANCA NUÑEZ, ANA GONZALEZ, ALVARO BIBOLINI, NIDIA TALAVERA, ELISA GOMEZ, CAROLINA O HIGGINS, MONICA NAVARRO, VILMA GOMEZ, ISABEL ROMERO, LUIS CAMARA, ISMAEL

Fecha: 8 / 11 / 2022

Responsable del Area donde fue asignado el automotor

Jefe Interino
Dpto de Transporte

DEPARTAMENTO NACIONAL DE CALIDAD Y SANIDAD VEGETAL Y DE SEMILLAS
SERVICIO NACIONAL DE CALIDAD Y SANIDAD VEGETAL Y DE SEMILLAS
TRANSPORTE
REPUBLICA DEL PARAGUAY

GRAF. MONARCA S.R.L. - Tte. Farina 813 - Tel./Fax: 495 772 - 449 103 - RUC: 80013965-0 - C.I.S. Nº 1.043
100 Bl. 50 X 3 (20.001 / 25.000) Octubre 2018

Zimbra: **gladys.canisa@senave.gov.py**

Encargado de despacho

De : fernando rios <fernando.rios@senave.gov.py> mar, 29 de nov de 2022 08:24

Asunto : Encargado de despacho

Para : dahiana.ovejero <dahiana.ovejero@senave.gov.py>, santiago benitez <santiago.benitez@senave.gov.py>, ada centurion <ada.centurion@senave.gov.py>, gladys.canisa <gladys.canisa@senave.gov.py>, maria romero <maria.romero@senave.gov.py>, cesar.rivas <cesar.rivas@senave.gov.py>

Por el presente se comunica que la Ing María Isabel Romero se encargará del despacho de la Dirección de Semillas en fechas del 29 de noviembre al 01 de diciembre del año en curso, en ausencia del titular por motivos de comisionamiento

Atentamente

Fernando Ríos Alvarenga
Director DISE

ANEXO II-01: INFORME DE COMISIONAMIENTO NACIONAL

Se eleva a consideración de las autoridades institucionales el presente informe de comisionamiento nacional, declarando que los datos consignados son realizados en carácter de Declaración Jurada, quedando sometidos a los organismos de control.

Fecha de Informe	Número y Fecha del Expediente
29/ 11/2022	8651 - 23 /11/2022

PERSONA ASIGNADA A LA COMISIÓN

Nombre y Apellido	C.I. N°	Funcionario/a	Firma
Ana Teresa Gonzalez Llano	4.276.970	Si ■ No ☐	

Cargo	Personal
Técnica	Permanente ☐ Contratado ■ Otros ☐

Teléfono	Correo Electrónico
(0982) 752677	ana.gonzalez@senave.gov.py

FECHA DE VIAJE

Inicio	Final
25/11/2022	25/11/2022

MOVILIDAD

Público ☐ Estado ■ Otros ☐

Chofer asignado/ Nombre	Orden de Trabajo Nro.	Km. Inicio	Km. Final
Rubén Báez	023170	85077	Orden abierta

INFORMACION GEOGRAFICA

Departamento (s)	Localidad (es)
Caaguazú	Dr. J. E. Estigarribia

DESCRIPCIÓN DE LAS TAREAS

Inspección de parcelas semilleras de Soja, campaña agrícola 2022/2023 en etapa de Post-siembra y floración, para avaluar si las mismas cumplen con la descripción morfológica del descriptor.

OBSERVACIÓN (EN CASO DE MODIFICACION EN RELACION A LO SOLICITADO)

V° B° Director, Director General o Máxima Autoridad	Firma: P.A.
	Aclaración: María Isabel Romero Gómez
	Sello: Ingeniera Agronoma Mat. Prof. Nº 2.345

Fotos de las actividades realizadas

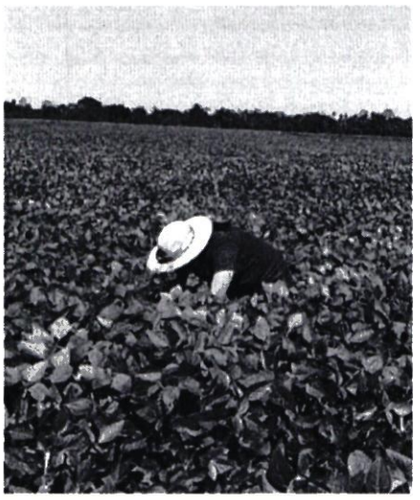





SENAVE

Servicio Nacional de Calidad y Sanidad Vegetal y de Semillas

Domicilio: ASUNCION Telefax: 445769

ORDEN DE TRABAJO

☐ ORDINARIO Nº 023170

X ☐ EXTRAORDINARIO ***23170***

Vehiculo Tipo: CAMIONETA 4X4 Chapa: AACZ-207 Nº de Orden Asignado: 0

Marca y Modelo: MITSUBISHI Area Interior: DOBLE

Conductor Autorizado: FERNANDO RIOS ALVARENGA

Días Estimados de la Misión: Desde 8 / 11 / 2022 Hasta 30 / 11 / 2022

Horas Estimadas de la Misión: Desde las ..... Hasta las .....

Km. de Salida: 85077 Km. de Vuelta .....

Km. estimados de Recorrido: 3000 Km. Real Recorridos .....

Consumo estimado x 100 Km: Lts: 12

TRABAJOS A REALIZAR:

ACTIVIDADES REFERENTES A LA DIRECCION DE SEMILLAS DEL SENAVE

DENTRO DEL TERRITORIO NACIONAL

PUEDE CONDUICR: JORGE MOULAR, SANTIAGO BENITEZ, RUBEN BAEZ, CARLOS NOGUERA, PABLO GONZALEZ, JUAN CRISTALDO, JORGE BAITES, FERNANDO FARINA, ERNESTO GONZALEZ, OSCAR FAIROLETO.. ACOMPAÑAN: ZORAIDA RAIDAN, ISAIAS MOLINAS, DAHIANA OVEJERO, ADA CENTURION, CESAR CABALLERO, ADRIANA MERELES, MARTA MARTINEZ, CRISTAL GONZALEZ, PEDRO GARCIA, BLANCA NUÑEZ, ANA GONZALEZ, ALVARO BIBOLINI, NIDIA TALAVERA, ELISA GOMEZ, CAROLINA O HIGGINS, MONICA NAVARRO, VILMA GOMEZ, ISABEL ROMERO, LUIS GAMARRA, ISMAEL

Fecha: 8 / 11 / 2022

Responsable del área a quien fue asignado el automotor

Lic. Jose Gamarra
Jefe Interino
Dpto. de Transporte

SERVICIO NACIONAL DE CALIDAD Y SANIDAD VEGETAL Y DE SEMILLAS DEPARTAMENTO TRANSPORTE SENAVE

GRAF. MONARCA S.R.L. - Tte. Fariña 813 - Tel./Fax: 495 772 - 449 103 - RUC: 80013965-6 - C.M.A. Nº 1.043
100 Bl. 50 X 3 (20.001 / 25.000) Octubre 2018

Zimbra: **gladys.canisa@senave.gov.py**

Encargado de despacho

De : fernando rios <fernando.rios@senave.gov.py> mar, 29 de nov de 2022 08:24

Asunto : Encargado de despacho

Para : dahiana.ovejero <dahiana.ovejero@senave.gov.py>, santiago benitez <santiago.benitez@senave.gov.py>, ada centurion <ada.centurion@senave.gov.py>, gladys.canisa <gladys.canisa@senave.gov.py>, maria romero <maria.romero@senave.gov.py>, cesar.rivas <cesar.rivas@senave.gov.py>

Por el presente se comunica que la Ing María Isabel Romero se encargará del despacho de la Dirección de Semillas en fechas del 29 de noviembre al 01 de diciembre del año en curso, en ausencia del titular por motivos de comisionamiento

Atentamente

Fernando Ríos Alvarenga
Director DISE

ANEXO II-01: INFORME DE COMISIONAMIENTO NACIONAL

Se eleva a consideración de las autoridades institucionales el presente informe de comisionamiento nacional, declarando que los datos consignados son realizados en carácter de Declaración Jurada, quedando sometidos a los organismos de control.

Fecha de Informe	Número y Fecha del Expediente
05/12/22	8653 23/11/22

PERSONA ASIGNADA A LA COMISIÓN

Nombre y Apellido	C.I. N°	Funcionario	Firma
MIRIAN LETICIA SORIA CACERES	3822595	Si [X] No [ ]	

Cargo	Personal
DIRECTORA	Permanente [X] Contratado [ ] Otros [ ]

Teléfono	Correo Electrónico
0983 831 875	leticia.soria@senave.gov.py

FECHA DE VIAJE

Inicio	Final
28/11/22	30/11/22

MOVILIDAD

Público [ ] Estado [X] Otros [ ]

Chofer asignado / Nombre	Orden de Trabajo Nro.	Km. Inicio	Km. Final
Mauro Gomez	023469	357608	359453

INFORMACION GEOGRAFICA

Departamento(s)	Localidade(s)
ITAPUA	BELLA VISTA.

DESCRIPCIÓN DE LAS TAREAS

Participar del taller de validación del Manual de Buenas Prácticas Agrícolas en yerba con consultoria del Programa de Mipyme Compite

OBSERVACIÓN (EN CASO DE MODIFICACIÓN EN RELACIÓN A LO SOLICITADO)

V° B° Director, Director General o Máxima	Firma: Aclaración: Sello:

SENAVE

Servicio Nacional de Calidad y Sanidad Vegetal y de Semillas

Domicilio: ASUNCION Telefax: 445769

ORDEN DE TRABAJO

Nº 023469

23469

☐ ORDINARIO

☒ EXTRAORDINARIO

Vehiculo Tipo: CAMIONETA Chapa: EAG-515 Nº de Orden Asignado: 0

Marca y Modelo: ISUZU Área Interior: DOBLE

Conductor Autorizado: Mirian Leticia Soria

Dias Estimados de la Misión: Desde 25/11/2022 Hasta 1/12/2022

Horas Estimadas de la Misión: Desde las 00:00 Hasta las 24:00

Km. de Salida: 357608 Km. de Vuelta: 359453

Km. estimados de Recorrido: 2000 Km. Real Recorridos: 1845

Consumo estimado x 100 Km: Lts.: 12

TRABAJOS A REALIZAR:

ACTIVIDAD DE LA DICAO DEL SENAVE

GIRAS DEL TERRITORIO NACIONAL

PUEDEN CONDUCIR:MAURO GOMEZ,EUGENIA VILLALBA,ENRIQUE KURINCIK,OLGA CUADRA,

Fecha: 25/11/2022

Responsable del área al que fue asignado el automotor

SENAVE SERVICIO NACIONAL DE CALIDAD Y SANIDAD VEGETAL Y DE SEMILLAS DEPARTAMENTO TRANSPORTE

Dpto. de Transporte

GRAF. MONARCA S.R.L. - Tte. Farina 813 - Tel./Fax: 495 772 - 449 103 - RUC: 80013965-8 - C.H.T. Nº 1.043
100 Bl. 50 X 3 (20.001 / 25.000) Octubre 2018



ANEXO II-01: INFORME DE COMISIONAMIENTO NACIONAL

Se eleva a consideración de las autoridades institucionales el presente informe de comisionamiento nacional, declarando que los datos consignados son realizados en carácter de Declaración Jurada, quedando sometidos a los organismos de control.

Fecha de Informe	Número y Fecha del Expediente
05/12/22	8653 23/11/22

PERSONA ASIGNADA A LA COMISIÓN

Nombre y Apellido	C.I. N°	Funcionario	Firma
MARIA EUGENIA VILLALBA SANDOVAL	3384409	Si [X] No [ ]	

Cargo	Personal
JEFE INTERINO DE DEPARTAMENTO	Permanente [X] Contratado [ ] Otros [ ]

Teléfono	Correo Electrónico
(021)506-470 (0971)758-855	maria.villalba@senave.gov.py

FECHA DE VIAJE

Inicio	Final
28/11/22	30/11/22

MOVILIDAD

Público [ ] Estado [X] Otros [ ]

Chofer asignado / Nombre	Orden de Trabajo Nro.	Km. Inicio	Km. Final
Mauro Gómez	023469	357608	359453

INFORMACION GEOGRAFICA

Departamento(s)	Localidade(s)
ITAPÚA	BELLA VISTA.

DESCRIPCIÓN DE LAS TAREAS

Participar del taller de validación del Manual de Buenas Prácticas Agrícolas en yerba con consultoria del Programa de Mipyme Compite.

OBSERVACIÓN (EN CASO DE MODIFICACIÓN EN RELACIÓN A LO SOLICITADO)

V° B° Director, Director General o Máxima	Firma:
	Aclaración: Ing. Agr. Mirian Leticia Soria Cáceres
	Sello: Directora (DICAO)

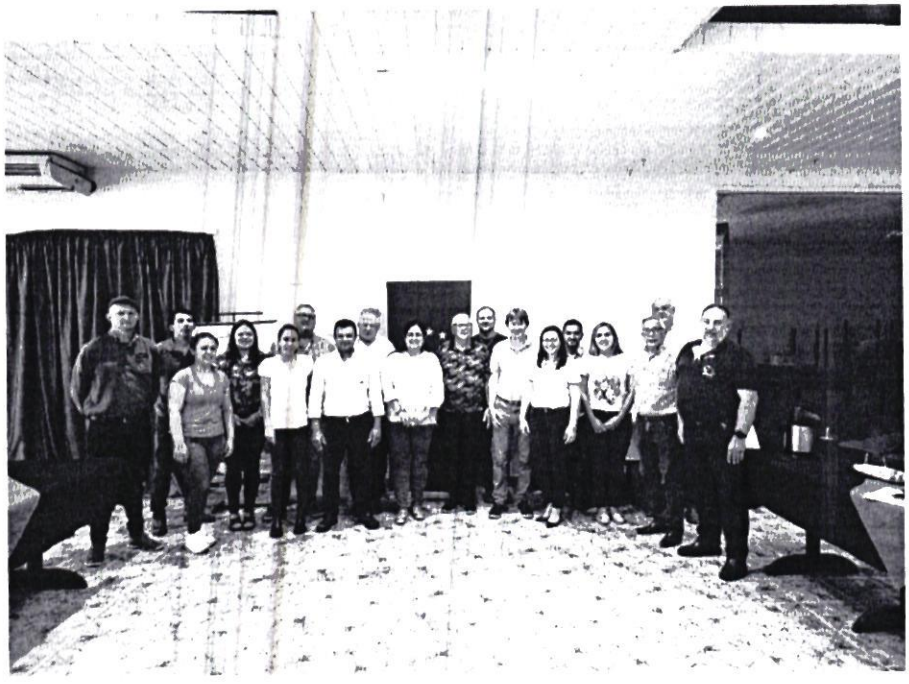

SENAVE

Servicio Nacional de Calidad y Sanidad Vegetal y de Semillas

Domicilio: ASUNCION Telefax: 445769

ORDEN DE TRABAJO

Nº 023469

23469

☐ ORDINARIO

☒ EXTRAORDINARIO

Vehiculo Tipo: CAMIONETA Chapa: EAG-515 Nº de Orden Asignado: 0

Marca y Modelo: ISUZU Área Interior: DOBLE

Conductor Autorizado: Mirian Leticia Soria

Días Estimados de la Misión: Desde 25/11/2022 Hasta 1/12/2022

Horas Estimadas de la Misión: Desde las 00:00 Hasta las 24:00

Km. de Salida: 357608 Km. de Vuelta: 359653

Km. estimados de Recorrido: 2000 Km. Real Recorridos: 1045

Consumo estimado x 100 Km: Lts. 12

TRABAJOS A REALIZAR:

ACTIVIDAD DE LA DICAO DEL SENAVE

DENTRO DEL TERRITORIO NACIONAL

PUEDEN CONDUCIR:MAURO GOMEZ,EUGENIA VILLALBA,ENRIQUE KURINCIK,OLGA CUADRA,

Fecha: 25/11/2022

Responsable del área al que fue asignado el automotor

GRAF. MONARCA S.R.L. - Tte. Fariña 813 - Tel./Fax: 495 772 - 449 103 - RUC: 80013365-9 - C.H.T. Nº 1.049
100 Bl. 50 X 3 (20.001 / 25.000) Octubre 2018

ANEXO II-01: INFORME DE COMISIONAMIENTO NACIONAL

Se eleva a consideración de las autoridades institucionales el presente informe de comisionamiento nacional, declarando que los datos consignados son realizados en carácter de Declaración Jurada, quedando sometidos a los organismos de control.

Fecha de Informe	Número y Fecha del Expediente
05/12/22	8653 23/11/22

PERSONA ASIGNADA A LA COMISIÓN

Nombre y Apellido	C.I. N°	Funcionario	Firma
MAURO MARCELO GOMEZ ORREGO	2375578	Si [X] No [ ]	

Cargo	Personal
AUXILIAR ADMINISTRATIVO	Permanente [X] Contratado [ ] Otros [ ]

Teléfono	Correo Electrónico
0985 596 206	mauro.gomez@senave.gov.py

FECHA DE VIAJE

Inicio	Final
28/11/22	30/11/22

MOVILIDAD

Público [ ] Estado [X] Otros [ ]

Chofer asignado / Nombre	Orden de Trabajo Nro.	Km. Inicio	Km. Final
Mauro Gomez	023469	357608	359453

INFORMACION GEOGRAFICA

Departamento(s)	Localidade(s)
ITAPÚA	BELLA VISTA.

DESCRIPCIÓN DE LAS TAREAS

Traslado de Funcionarios.

OBSERVACIÓN (EN CASO DE MODIFICACIÓN EN RELACIÓN A LO SOLICITADO)

V° B° Director, Director General o Máxima	Firma: Aclaración: Ing. Agr. Mirian Leticia Soria Cáceres Sello: Directora (DICAO)



SENAVE

Servicio Nacional de Calidad y Sanidad Vegetal y de Semillas

Domicilio: ASUNCION Telefax: 445769

ORDEN DE TRABAJO

Nº 023469

23469

☐ ORDINARIO

☒ EXTRAORDINARIO

Vehiculo Tipo: CAMIONETA Chapa: EAG-515 Nº de Orden Asignado: 0

Marca y Modelo: ISUZU Área Interior: DOBLE

Conductor Autorizado: Mirian Leticia Soria

Dias Estimados de la Misión: Desde 25/11/2022 Hasta 1/12/2022

Horas Estimadas de la Misión: Desde las 00:00 Hasta las 24:00

Km. de Salida: 357608 Km. de Vuelta: 359653

Km. estimados de Recorrido: 2000 Km. Real Recorridos: 1045

Consumo estimado x 100 Km: Lts. 12

TRABAJOS A REALIZAR:

ACTIVIDAD DE LA DICAO DEL SENAVE

DENTRO DEL TERRITORIO NACIONAL

PUEDEN CONDUCIR: MAURO GOMEZ, EUGENIA VILLALBA, ENRIQUE KURINCIK, OLGA CUALNA,

Fecha: 25/11/2022

Responsable del área al que fue asignado el automotor

GRAF. MONARCA S.R.L. - Tte. Fariña 813 - Tel./Fax: 495 772 - 449 103 - RUC: 80013965-8 - C.H.T. Nº 1.043
100 Bl. 50 X 3 (20.001 / 25.000) Octubre 2018

SERVICIO NACIONAL DE CALIDAD Y SANIDAD VEGETAL Y DE SEMILLAS - SENAVE - DEPARTAMENTO TRANSPORTE

ANEXO II-01: INFORME DE COMISIONAMIENTO NACIONAL

Se eleva a consideración de las autoridades institucionales el presente informe de comisionamiento nacional, declarando que los datos consignados son realizados en carácter de Declaración Jurada, quedando sometidos a los organismos de control.

Fecha de Informe	Número y Fecha del Expediente
12/12/2022	MEU N° 8565 / 2022, de fecha 21/11/2022.

PERSONA ASIGNADA A LA COMISIÓN

Nombre y Apellido	C.I. N°	Funcionario/a	Firma
Oscar Rodriguez	613.794	Si ■ No ☐	

Cargo	Personal
Chofer	Permanente ■ Contratado ☐ Otros ☐

Teléfono	Correo Electrónico
(595-21) 527-120 / 527-121	oscar.rodriguez@senave.gov.py

FECHA DE VIAJE

Inicio	Final
29/11/2022	01/12/2022

MOVILIDAD

Público ☐ Estado ■ Otros ☐

Chofer asignado/ Nombre	Orden de Trabajo Nro.	Km. Inicio	Km. Final
Oscar Rodríguez	023029	410790	412240

INFORMACION GEOGRAFICA

Departamento (s)	Localidad (es)
Boquerón	Filadelfia y Loma Plata

DESCRIPCIÓN DE LAS TAREAS

Traslado de funcionarios de la Dirección de Laboratorios para la Auditoría de mantenimiento a laboratorios inscriptos en el Registro Nacional de Laboratorio de Semillas – RNLS: Cooperativa Col. Mult. FERNHEIM Ltda y Cooperativa CHORTITZER Ltda.

OBSERVACIÓN (EN CASO DE MODIFICACION EN RELACION A LO SOLICITADO)

V° B° Director, Director General o Máxima Autoridad	**Firma:** **Aclaración:** Ing. Agr. Judith Toroles Directora **Sello:**


LABFIL

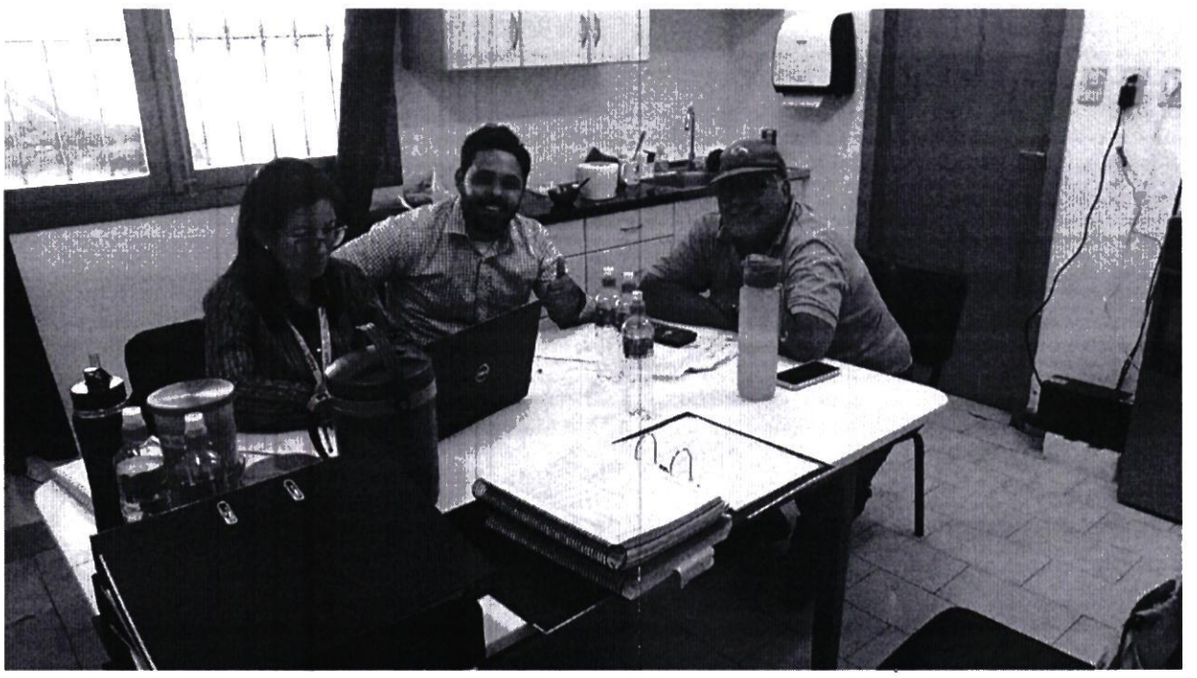

SENAVE

Servicio Nacional de Calidad y Sanidad Vegetal y de Semillas

Domicilio ASUNCION Telefax: 445769

ORDEN DE TRABAJO

Nº 023029

23029

☐ ORDINARIO

X ☐ EXTRAORDINARIO

Vehiculo Tipo: D-MAX Chapa: EAG-514 Nº de Orden Asignado 0

Marca y Modelo: ISUZU Área Interior DOBLE

Conductor Autorizado: JADIYI CONCEPCION TORALES SALINAS

Días Estimados de la Misión: Desde 28 / 11 / 2022 Hasta 2 / 12 / 2022

Horas Estimadas de la Misión: Desde las 00:01 Hasta las 24:00

Km. de Salida: 410790 Km. de Vuelta 412240

Km. estimados de Recorrido: 1500 Km. Real Recorridos 1450

Consumo estimado x 100 Km: Lts. 12

TRABAJOS A REALIZAR:

ACTIVIDADES REFERENTES A LA DIRECCION DE LABORATORIOS DEL SENAVE

DENTRO DEL TERRITORIO NACIONAL

PUEDEN CONDUCIR:OSCAR RODRIGUEZ,VICTORINO AYALA,ANIBAL KIESE,CESAR AVALOS,OSCAR ORTIZ,ELIAS HAHN,GERARDO RIVEROS. ACOMPAÑAN: MARCOS VIVEROS, MARCELO ALBORNO JOVER,LEONARDO LOPEZ, CYNTHIA BOGADO,ALBA DOMINGUEZ,LIZ GARAY,BELEN RAMIREZ,BLANCA CORONEL,CARMEN RODAS,ADRIANA OJEDA, LUZ MIRET,VIDAL MORIYA, LYLIAN ARCE,PABLO MALBERTI,STELLA VILLALBA,YESSICA ESPINOLA,YESSICA SAMANIEGO,YUDITH OVELARD,KAREN BENITEZ.

Fecha: 28 / 11 / 2022

SERVICIO NACIONAL DE CALIDAD Y SANIDAD VEGETAL Y DE SEMILLAS – DEPARTAMENTO TRANSPORTE – SENAVE

Lic. José Gamarra
Jefe Interino
Dpto. de Transporte

Responsable del área al que se asigna el automotor

Lic. José Gamarra
Jefe Interino
Dpto. de Transporte

GRAF. MONARCA S.R.L. - Tte. Fariña 813 - Tel./Fax: 495 772 - 449 103 - RUC 80000[illegible] C.M. 5[illegible]
100 Bl. 50 X 3 (20.001 / 25.000) Octubre 2018

ANEXO II-01: INFORME DE COMISIONAMIENTO NACIONAL

Se eleva a consideración de las autoridades institucionales el presente informe de comisionamiento nacional, declarando que los datos consignados son realizados en carácter de Declaración Jurada, quedando sometidos a los organismos de control.

Fecha de Informe	Número y Fecha del Expediente
12/12/2022	MEU N° 8565 / 2022, de fecha 21/11/2022.

PERSONA ASIGNADA A LA COMISIÓN

Nombre y Apellido	C.I. N°	Funcionario/a	Firma
Anibal A. Kiese Berni	4.668.796	Si ■ No ☐	

Cargo	Personal
Técnico	Permanente ☐ Contratado ■ Otros ☐

Teléfono	Correo Electrónico
(595-21) 527-120 / 527-121 / 527-122	anibal.kiese@senave.gov.py

FECHA DE VIAJE

Inicio	Final
29/11/2022	01/12/2022

MOVILIDAD

Público ☐ Estado ■ Otros ☐

Chofer asignado/ Nombre	Orden de Trabajo Nro.	Km. Inicio	Km. Final
Oscar Rodríguez	23029	410790	412240

INFORMACION GEOGRAFICA

Departamento (s)	Localidad (es)
Boquerón	Filadelfia y Loma Plata

DESCRIPCIÓN DE LAS TAREAS

Se realizó la auditoria de mantenimiento de laboratorios inscriptos en el Registro Nacional de Laboratorio de Semillas – RNLS: Cooperativa Col. Mult. FERNHEIM Ltda y Cooperativa CHORTITZER Ltda

OBSERVACIÓN (EN CASO DE MODIFICACION EN RELACION A LO SOLICITADO)

V° B° Director, Director General o Máxima Autoridad	Firma:
	Aclaración:
	Sello:

Ing. Agr. Jadiyi Torales
Directora


LABFIL



SENAVE

Servicio Nacional de Calidad y Sanidad Vegetal y de Semillas

Domicilio: ASUNCION Telefax: 445769

ORDEN DE TRABAJO

Nº 023029

23029

☐ ORDINARIO

X ☐ EXTRAORDINARIO

Vehiculo Tipo: D-MAX Chapa: EAG-514 Nº de Orden Asignado: 0

Marca y Modelo: ISUZU Área Interior: DOBLE

Conductor Autorizado: JADIYI CONCEPCION TORALES SALINAS

Días Estimados de la Misión: Desde 28 / 11 / 2022 Hasta 2 / 12 / 2022

Horas Estimadas de la Misión: Desde las 00:01 Hasta las 24:00

Km. de Salida: 410790 Km. de Vuelta: 412240

Km. estimados de Recorrido: 1500 Km. Real Recorridos: 1450

Consumo estimado x 100 Km: Lts. 12

TRABAJOS A REALIZAR:

ACTIVIDADES REFERENTES A LA DIRECCION DE LABORATORIOS DEL SENAVE

DENTRO DEL TERRITORIO NACIONAL

PUEDEN CONDUCIR:OSCAR RODRIGUEZ,VICTORINO AYALA,ANIBAL KIESE,CESAR AVALOS,OSCAR ORTIZ,ELIAS HAHN,GERARDO RIVEROS.ACOMPAÑAN: MARCOS VIVEROS; MARCELO ALBORNO JOVER,LEONARDO LOPEZ, CYNTHIA BOGADO,ALBA DOMINGUEZ,LIZ GARAY,BELEN RAMIREZ,BLANCA CORONEL,CARMEN RODAS,ADRIANA OJEDA, LUZ MIRET,VIDAL MORIYA,LILIAN ARCE,PABLO MALBERTI,STELLA VILLALBA,YESSICA ESPINOLA,YESSICA SAMANIEGO,YUDITH OVELARD,KAREN BENITEZ.

Fecha: 28 / 11 / 2022

Responsable del área al que fue asignado el automotor

José Gamarra
Jefe Dpto. de Transporte

GRAF. MONARCA S.R.L. - Tte. Fariña 813 - Tel./Fax: 495 772 - 449 103 - RUC [illegible]
100 Bl. 50 X 3 (20.001 / 25.000) Octubre 2018

ANEXO II-01: INFORME DE COMISIONAMIENTO NACIONAL

Se eleva a consideración de las autoridades institucionales el presente informe de comisionamiento nacional, declarando que los datos consignados son realizados en carácter de Declaración Jurada, quedando sometidos a los organismos de control.

Fecha de Informe	Número y Fecha del Expediente
12/12/2022	MEU N° 8565 / 2022, de fecha 21/11/2022.

PERSONA ASIGNADA A LA COMISIÓN

Nombre y Apellido	C.I. N°	Funcionario/a	Firma
Blanca Elizabeth Coronel Lezcano	2.024.278	Si ■ No ☐	

Cargo	Personal
Técnico	Permanente ☐ Contratado ■ Otros ☐

Teléfono	Correo Electrónico
(595-21) 527-120 / 527-121 / 527-122	blanca.coronel@senave.gov.py

FECHA DE VIAJE

Inicio	Final
29/11/2022	01/12/2022

MOVILIDAD

Público ☐ Estado ■ Otros ☐

Chofer asignado/ Nombre	Orden de Trabajo Nro.	Km. Inicio	Km. Final
Oscar Rodríguez	23029	410790	412240

INFORMACION GEOGRAFICA

Departamento (s)	Localidad (es)
Boquerón	Filadelfia y Loma Plata

DESCRIPCIÓN DE LAS TAREAS

Se realizó la auditoria de mantenimiento de laboratorios inscriptos en el Registro Nacional de Laboratorio de Semillas – RNLS: Cooperativa Col. Mult. FERNHEIM Ltda y Cooperativa CHORTITZER Ltda

OBSERVACIÓN (EN CASO DE MODIFICACION EN RELACION A LO SOLICITADO)

V° B° Director, Director General o Máxima Autoridad	Firma:
	Aclaración:
	Sello:

Ing. Agr. Judith Torales
Directora


LABFIL



SENAVE

Servicio Nacional de Calidad y Sanidad Vegetal y de Semillas

Domicilio ASUNCION Telefax: 445769

ORDEN DE TRABAJO

Nº 023029

23029

☐ ORDINARIO

X ☐ EXTRAORDINARIO

Vehiculo Tipo: D-MAX Chapa: EAG-514 Nº de Orden Asignado 0

Marca y Modelo: ISUZU Área Interior DOBLE

Conductor Autorizado: JADIYI CONCEPCION TORALES SALINAS

Días Estimados de la Misión: Desde 28 / 11 / 2022 Hasta 2 / 12 / 2022

Horas Estimadas de la Misión: Desde las 00:01 Hasta las 24:00

Km. de Salida: 410790 Km. de Vuelta 412240

Km. estimados de Recorrido: 1500 Km. Real Recorridos 1450

Consumo estimado x 100 Km: Lts. 12

TRABAJOS A REALIZAR:

ACTIVIDADES REFERENTES A LA DIRECCION DE LABORATORIOS DEL SENAVE

DENTRO DEL TERRITORIO NACIONAL

PUEDEN CONDUCIR:OSCAR RODRIGUEZ, VICTORINO AYALA, ANIBAL KIESE, CESAR AVALOS, OSCAR ORTIZ, BLAS HANH, GERARDO RIVEROS. ACOMPAÑAN: MARCOS VIVEROS, MARCELO ALBORNO JOVER, LEONARDO LOPEZ, CYNTHIA BOGADO, ALBA DOMINGUEZ, LIZ GARAY, BELEN RAMIREZ, BLANCA CORONEL, CARMEN RODAS, ADRIANA OJEDA, LIZ MIRET, VIDAL MORTYA, LILIAN ARCE, PABLO MALBERTI, STELLA VILLALBA, YESSICA ESPINOLA, YESSICA SAMANIEGO, YUDITH OVELARD, KAREN BENITEZ.

Fecha: 28 / 11 / 2022

SERVICIO NACIONAL DE CALIDAD Y SANIDAD VEGETAL Y DE SEMILLAS – DEPARTAMENTO TRANSPORTE – SENAVE

José Gamarra
Jefe Interno
Dpto. de Transporte

Responsable del área al que fue asignado el automotor

GRAF. MONARCA S.R.L. - Tte. Fariña 813 - Tel./Fax: 495 772 - 449 103 - RUC [illegible]
100 Bl. 50 X 3 [20.001 / 25.000] Octubre 2018

SERVICIO NACIONAL DE CALIDAD Y SANIDAD VEGETAL Y DE SEMILLAS – DEPARTAMENTO TRANSPORTE – SENAVE

José Gamarra
Jefe Interno
Dpto. de Transporte

ANEXO II-01: INFORME DE COMISIONAMIENTO NACIONAL

Se eleva a consideración de las autoridades institucionales el presente informe de comisionamiento nacional, declarando que los datos consignados son realizados en carácter de Declaración Jurada, quedando sometidos a los organismos de control.

Fecha de Informe	**Número y Fecha del Expediente**
12/12/2022	MEU N° 8565 / 2022, de fecha 21/11/2022.

PERSONA ASIGNADA A LA COMISIÓN

Nombre y Apellido	**C.I. N°**	**Funcionario/a**	**Firma**
Marcos Narciso Viveros Aguayo	4.512.194	**Si** ☐ **No** ■	

Cargo	**Personal**
Pasante remunerado	**Permanente** ☐ **Contratado** ■ **Otros** ☐

Teléfono	**Correo Electrónico**
(595-21) 527-120 / 527-121 / 527-122	-

FECHA DE VIAJE

Inicio	**Final**
29/11/2022	01/12/2022

MOVILIDAD

Público ☐ **Estado** ■ **Otros** ☐

Chofer asignado/ Nombre	**Orden de Trabajo Nro.**	**Km. Inicio**	**Km. Final**
Oscar Rodríguez	23029	410790	412240

INFORMACION GEOGRAFICA

Departamento (s)	**Localidad (es)**
Boquerón	Filadelfia y Loma Plata

DESCRIPCIÓN DE LAS TAREAS

Se acompañó brindando apoyo en las auditorias de mantenimiento de laboratorios inscriptos en el Registro Nacional de Laboratorio de Semillas – RNLS: Cooperativa Col. Mult. FERNHEIM Ltda y Cooperativa CHORTITZER Ltda

OBSERVACIÓN (EN CASO DE MODIFICACION EN RELACION A LO SOLICITADO)

-

V° B° Director, Director General o Máxima Autoridad	**Firma:** **Aclaración:** **Sello:**

Directora


LABFIL



SENAVE

Servicio Nacional de Calidad y Sanidad Vegetal y de Semillas

Domicilio: ASUNCION Telefax: 445769

ORDEN DE TRABAJO

Nº 023029

23029

☐ ORDINARIO

X ☐ EXTRAORDINARIO

Vehiculo Tipo: D-MAX Chapa: EAG-514 Nº de Orden Asignado 0

Marca y Modelo: ISUZU Área Interior DOBLE

Conductor Autorizado: JADIYI CONCEPCION TORALES SALINAS

Días Estimados de la Misión: Desde 28 / 11 / 2022 Hasta 2 / 12 / 2022

Horas Estimadas de la Misión: Desde las 00:01 Hasta las 24:00

Km. de Salida: 410790 Km. de Vuelta 412240

Km. estimados de Recorrido: 1500 Km. Real Recorridos 1450

Consumo estimado x 100 Km: Lts. 12

TRABAJOS A REALIZAR:

ACTIVIDADES REFERENTES A LA DIRECCION DE LABORATORIOS DEL SENAVE

DENTRO DEL TERRITORIO NACIONAL

PUEDEN CONDUCIR:OSCAR RODRIGUEZ,VICTORINO AYALA,ANIBAL KIESE,CESAR AVALOS,OSCAR ORTIZ,BLAS HAHN,GERARDO RIVEROS.. ACOMPAÑAN: MARCOS VIVEROS; MARCELO ALBORNO JOVER,LEONARDO LOPEZ, CYNTHIA BOGADO,ALBA DOMINGUEZ,LIZ GARAY,BELEN RAMIREZ,BLANCA CORONEL,CARMEN RODAS,ADRIANA OJEDA,LIZ MIRET,VIDAL MORIYA,LILIAN ARCE,PABLO MALBERTI,STELLA VILLALBA,YESSICA ESPINOLA,YESSICA SAMANIEGO,YUDITH OVELARD,KAREN BENITEZ.

Fecha: 28 / 11 / 2022

Responsable del área al que fue asignado el automotor

José Gamarra
Jefe Interino
Dpto. de Transporte

SERVICIO NACIONAL DE CALIDAD Y SANIDAD VEGETAL Y DE SEMILLAS
DEPARTAMENTO TRANSPORTE
SENAVE

GRAF. MONARCA S.R.L. - Tte. Fariña 813 - Tel./Fax: 495 772 - 449 103 - RUC [illegible]
100 Bl. 50 X 3 (20.001 / 25.000) Octubre 2018

José Gamarra
Jefe Interino
Dpto. de Transporte

SERVICIO NACIONAL DE CALIDAD Y SANIDAD VEGETAL Y DE SEMILLAS
DEPARTAMENTO TRANSPORTE
SENAVE

ANEXO II-01: INFORME DE COMISIONAMIENTO NACIONAL

Se eleva a consideración de las autoridades institucionales el presente informe de comisionamiento nacional, declarando que los datos consignados son realizados en carácter de Declaración Jurada, quedando sometidos a los organismos de control.

Fecha de Informe	Número y Fecha del Expediente
25/11/2022	MEU N° 8511 / 2022, de fecha 18/11/2022

PERSONA ASIGNADA A LA COMISIÓN

Nombre y Apellido	C.I. N°	Funcionario/a	Firma
Anibal A. Kiese Berni	4.668.796	Si ■ No ☐	
Cargo		**Personal**	
Técnico		Permanente ☐ Contratado ■ Otros ☐	

Teléfono	Correo Electrónico
(595-21) 527-120 / 527-121 / 527-122	anibal.kiese@senave.gov.py

FECHA DE VIAJE

Inicio	Final
22/11/2022	23/11/2022

MOVILIDAD

Público ☐ Estado ■ Otros ☐

Chofer asignado/ Nombre	Orden de Trabajo Nro.	Km. Inicio	Km. Final
Oscar Rodríguez	23027	408679	Orden abierta.-

INFORMACION GEOGRAFICA

Departamento (s)	Localidad (es)
Alto Paraná e Itapúa	Iruña y Obligado

DESCRIPCIÓN DE LAS TAREAS

Se realizó la auditoria de mantenimiento de laboratorios inscriptos en el Registro Nacional de Laboratorio de Semillas – RNLS: Iruña S.A.I.C., y Cooperativa Colonias Unidas Agropecuaria Industria Ltda.

OBSERVACIÓN (EN CASO DE MODIFICACION EN RELACION A LO SOLICITADO)

-

V° B° Director, Director General o Máxima Autoridad	Firma:
	Aclaración: Ing. Agr. Dra. Jadiyi C. Torales S.
	Sello: SERVICIO NACIONAL DE CALIDAD Y SANIDAD VEGETAL Y DE SEMILLAS – Dirección de Laboratorio





SENAVE

Servicio Nacional de Calidad y Sanidad Vegetal y de Semillas

Domicilio: ASUNCION Telefax: 445769

ORDEN DE TRABAJO

Nº 023027

23027

☐ ORDINARIO

X ☐ EXTRAORDINARIO

Vehiculo Tipo: D-MAX Chapa: EAG-514 Nº de Orden Asignado: 0

Marca y Modelo: ISUZU Área Interior: DOBLE

Conductor Autorizado: JADIYI CONCEPCION TORALES SALINAS

Días Estimados de la Misión: Desde 15 / 11 / 2022 Hasta 30 / 11 / 2022

Horas Estimadas de la Misión: Desde las 00:01 Hasta las 24:00

Km. de Salida: 408679 Km. de Vuelta

Km. estimados de Recorrido: 3000 Km. Real Recorridos

Consumo estimado x 100 Km: Lts. 12

TRABAJOS A REALIZAR:

ACTIVIDADES REFERENTES A LA DIRECCION DE LABORATORIOS DEL SENAVE

DENTRO DEL TERRITORIO NACIONAL

PUEDEN CONDUCIR: OSCAR RODRIGUEZ, VICTORINO AYALA, ANIBAL KIESE, CESAR AVALOS, OSCAR ORTIZ, BLAS HAHN, GERARDO RIVEROS. ACOMPAÑAN: MARCELO ALBORNO JOVER, LEONARDO LOPEZ, CYNTHIA BOGADO, ALBA DOMINGUEZ, LIZ GARAY, BELEN RAMIREZ, BLANCA CORONEL, CARMEN RODAS, ADRIANA OJEDA, LUZ MIRET, VIDAL MORIYA, LILIAN ARCE, PABLO MALBERTI, STELLA VILLALBA, YESSICA ESPINOLA, YESSICA SAMANIEGO, YUDITH OVELARD, KAREN BENITEZ.

Fecha: 15 / 11 / 2022

Lic. José Gamarra
Jefe Interino
Dpto. de Transporte

Responsable del área al que fue asignado el automotor

GRAF. MONARCA S.R.L. - Tte. Fariña 813 - Tel./Fax: 495 772 - 449 103 - RUC: 80013965-8 - C.H.T. Nº 1.043
100 Bl. 50 X 3 (20.001 / 25.000) Octubre 2018

NOTA: Indicar con: SI o NO

Lic. José Gamarra
Jefe Interino
Dpto. de Transporte

ANEXO II-01: INFORME DE COMISIONAMIENTO NACIONAL

Se eleva a consideración de las autoridades institucionales el presente informe de comisionamiento nacional, declarando que los datos consignados son realizados en carácter de Declaración Jurada, quedando sometidos a los organismos de control.

Fecha de Informe	Número y Fecha del Expediente
25/11/2022	MEU N° 8511 / 2022, de fecha 18/11/2022.

PERSONA ASIGNADA A LA COMISIÓN

Nombre y Apellido	C.I. N°	Funcionario/a	Firma
Stella Villalba	1.923.538	Si ■ No ☐	
Cargo	**Personal**		
RUISO	Permanente ☐ Contratado ■ Otros ☐		
Teléfono		**Correo Electrónico**	
(595-21) 527-120 / 527-121 / 527-122		stella.villalba@senave.gov.py	

FECHA DE VIAJE

Inicio	Final
22/11/2022	23/11/2022

MOVILIDAD

Público ☐ Estado ■ Otros ☐

Chofer asignado/ Nombre	Orden de Trabajo Nro.	Km. Inicio	Km. Final
Oscar Rodríguez	23027	408679	Orden abierta.-

INFORMACION GEOGRAFICA

Departamento (s)	Localidad (es)
Alto Paraná e Itapúa	Iruña y Obligado

DESCRIPCIÓN DE LAS TAREAS

Se realizó la auditoria de mantenimiento de laboratorios inscriptos en el Registro Nacional de Laboratorio de Semillas – RNLS: Iruña S.A.I.C., y Cooperativa Colonias Unidas Agropecuaria Industria Ltda.

OBSERVACIÓN (EN CASO DE MODIFICACION EN RELACION A LO SOLICITADO)

-

V° B° Director, Director General o Máxima Autoridad	Firma:
	Aclaración: Ing. Agr. Dra. Jadiyi C. Torales S.
	Sello: SERVICIO NACIONAL DE CALIDAD Y SANIDAD VEGETAL Y DE SEMILLAS – Dirección de Laboratorio – D.L. – SENAVE


Laboratorio de Análisis de semillas
Servicios a socios y no socios.



SENAVE

Servicio Nacional de Calidad y Sanidad Vegetal y de Semillas

Domicilio ASUNCION Telefax: 445769

ORDEN DE TRABAJO

Nº 023027

23027

☐ ORDINARIO

X ☐ EXTRAORDINARIO

Vehiculo Tipo: D-MAX Chapa: EAG-514 Nº de Orden Asignado 0

Marca y Modelo: ISUZU Área Interior DOBLE

Conductor Autorizado: JADIYI CONCEPCION TORALES SALINAS

Días Estimados de la Misión: Desde 15 11 2022 Hasta 30 11 2022

Horas Estimadas de la Misión: Desde las 00:01 Hasta las 24:00

Km. de Salida: 408679 Km. de Vuelta

Km. estimados de Recorrido 3000 Km. Real Recorridos

Consumo estimado x 100 Km: Lts. 12

TRABAJOS A REALIZAR:

ACTIVIDADES REFERENTES A LA DIRECCION DE LABORATORIOS DEL SENAVE

DENTRO DEL TERRITORIO NACIONAL

PUEDEN CONDUCIR:OSCAR RODRIGUEZ,VICTORINO AYALA,ANIBAL KIESE,CESAR AVALOS,OSCAR ORTIZ,DIAS BANH,GERARDO RIVEROS.: ACOMPAÑAN: MARCELO RIBEIRO JOVER,LEONARDO LOPEZ, CYNTHIA BOGADO,ALBA DOMINGUEZ,LIZ GARAY,BELEN RAMIREZ,BLANCA CORONEL,CARMEN RODAS,ADRIANA OJEDA,LUZ MIRET,VIDAL MORIYA,LILIAN ARCE,PABLO MAIBERTI,STELLA VILLALBA,YESSICA ESPINOLA,YESSICA SAMANIEGO,YUDITH OVELARD,KAREN BENITEZ.

Fecha: 15 / 11 / 2022

Lic. José Gamarra
Jefe Interino
Depto. de Transporte

Responsable del área al que fue asignado el automotor

GRAF. MONARCA S.R.L. - Tte. Fariña 813 - Tel./Fax: 495 772 - 449 103 - RUC: 80013985-8 - C.H.T. Nº 1.643
100 Bl. 50 X 3 (20.001 / 25.000) Octubre 2018

NOTA: Indicar con: SI o NO

Lic. José Gamarra
Jefe Interino
Depto. de Transporte

ANEXO II-01: INFORME DE COMISIONAMIENTO NACIONAL

Se eleva a consideración de las autoridades institucionales el presente informe de comisionamiento nacional, declarando que los datos consignados son realizados en carácter de Declaración Jurada, quedando sometidos a los organismos de control.

Fecha de Informe	**Número y Fecha del Expediente**
25/11/2022	MEU N° 8511 / 2022, de fecha 18/11/2022.

PERSONA ASIGNADA A LA COMISIÓN

Nombre y Apellido	**C.I. N°**	**Funcionario/a**	**Firma**
Oscar Rodríguez	**613.794**	**Si** ■ **No** ☐	
Cargo	**Personal**		
Chofer	**Permanente** ■ **Contratado** ☐ **Otros** ☐		

Teléfono	**Correo Electrónico**
(595-21) 527-120 / 527-121	oscar.rodriguez@senave.gov.py

FECHA DE VIAJE

Inicio	**Final**
22/11/2022	23/11/2022

MOVILIDAD

Público ☐ **Estado** ■ **Otros** ☐

Chofer asignado/ Nombre	**Orden de Trabajo Nro.**	**Km. Inicio**	**Km. Final**
Oscar Rodríguez	23027	408679	Orden abierta.-

INFORMACION GEOGRAFICA

Departamento (s)	**Localidad (es)**
Alto Paraná e Itapúa	Iruña y Obligado

DESCRIPCIÓN DE LAS TAREAS

Traslado de funcionarios de la Dirección de Laboratorios para la realización de las auditorias de mantenimiento de laboratorios inscriptos en el Registro Nacional de Laboratorio de Semillas – RNLS: Iruña S.A.I.C., y Cooperativa Colonias Unidas Agropecuaria Industria Ltda.

OBSERVACIÓN (EN CASO DE MODIFICACION EN RELACION A LO SOLICITADO)

-

V° B° Director, Director General o Máxima Autoridad	**Firma:** **Aclaración:** **Sello:**

SERVICIO NACIONAL DE CALIDAD Y SANIDAD VEGETAL Y DE SEMILLAS – Dirección de Laboratorio – SENAVE

Ing. Agr. Adriana Torales – Directora

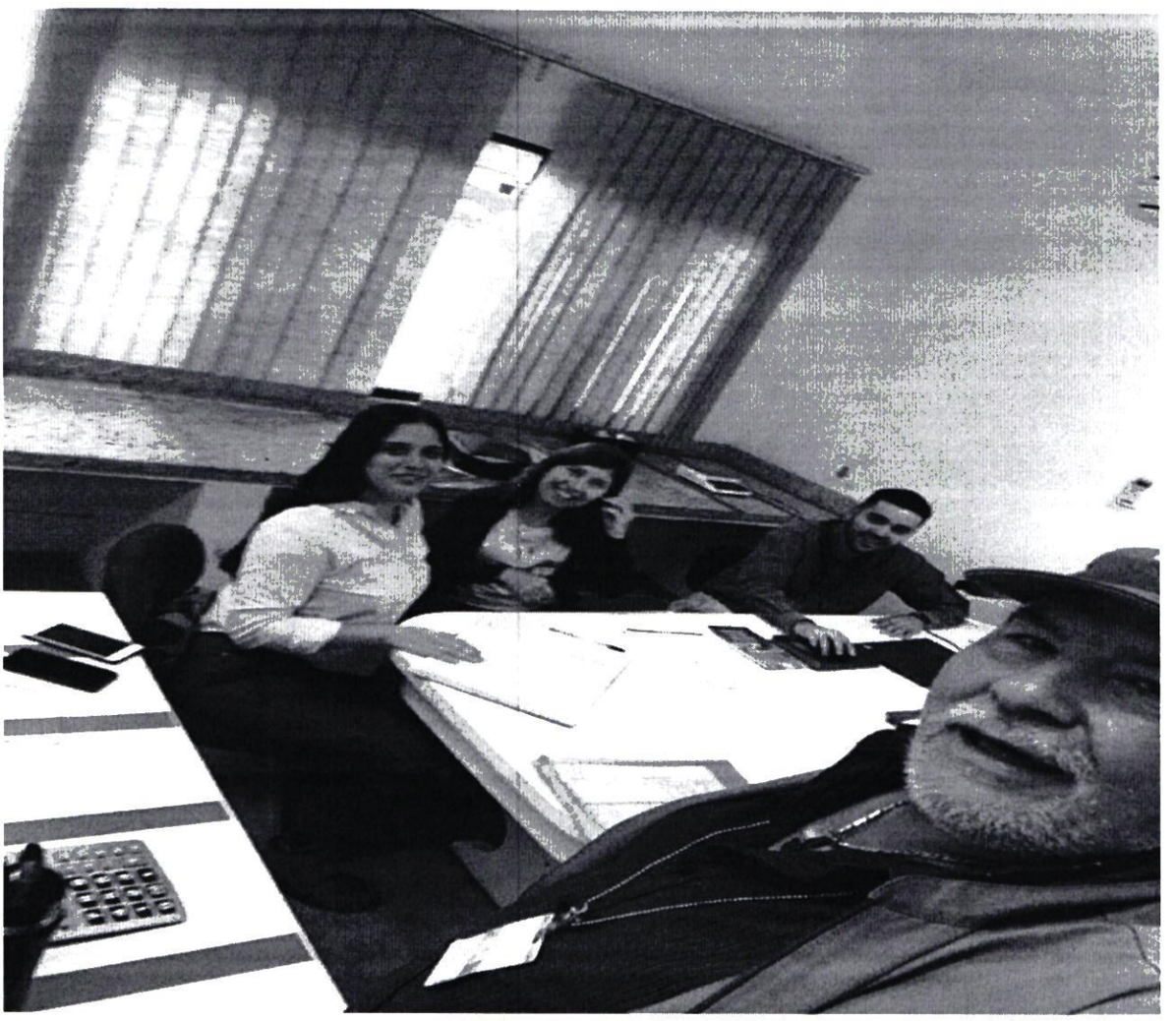

SENAVE

Servicio Nacional de Calidad y Sanidad Vegetal y de Semillas

Domicilio ASUNCION Telefax: 445769

ORDEN DE TRABAJO

Nº 023027

23027

☐ ORDINARIO

X ☐ EXTRAORDINARIO

Vehiculo Tipo: D-MAX Chapa: EAG-514 Nº de Orden Asignado 0

Marca y Modelo: ISUZU Área Interior DOBLE

Conductor Autorizado: JADIYI CONCEPCION TORALES SALINAS

Días Estimados de la Misión: Desde 15 / 11 / 2022 Hasta 30 / 11 / 2022

Horas Estimadas de la Misión: Desde las 00:01 Hasta las 24:00

Km. de Salida: 408679 Km. de Vuelta

Km. estimados de Recorrido: 3000 Km. Real Recorridos

Consumo estimado x 100 Km: Lts. 12

TRABAJOS A REALIZAR:

ACTIVIDADES REFERENTES A LA DIRECCION DE LABORATORIOS DEL SENAVE

DENTRO DEL TERRITORIO NACIONAL

PUEDEN CONDUCIR:OSCAR RODRIGUEZ,VICTORINO AYALA,ANIBAL KIESE,CESAR AVALOS,OSCAR ORTIZ,DIAS BANH,GERARDO RIVEROS::ACOMPAÑAN: MARCELO ALFONSO JOVER,LEONARDO LOPEZ, CYNTHIA BOGADO,ALBA DOMINGUEZ,LIZ GARAY,BELEN RAMIREZ,BLANCA CORONEL,CARMEN RODAS,ADRIANA OJEDA,LUZ MIRET,VIDAL MORIYA,LILIAN ARCE,PABLO MAIRERTI,STELLA VILLALBA,YESSICA ESPINOLA,YESSICA SAMANIEGO,YUDITH OVELARD,KAREN BENITEZ.

Fecha: 15 / 11 / 2022

Lic. José Gamarra
Departamento
Dpto. de Transporte

Responsable del área al que fue asignado el automotor

GRAF. MONARCA S.R.L. - Tte. Fariña 813 - Tel./Fax: 495 772 - 449 103 - RUC: 80013965-8 - C.H.T. N° 1.843
100 Bl. 50 X 3 (20.001 / 25.000) Octubre 2018

NOTA: Indicar con: SI o NO

Lic. José Gamarra
Departamento
Dpto. de Transporte

ANEXO II-01: INFORME DE COMISIONAMIENTO NACIONAL

Se eleva a consideración de las autoridades institucionales el presente informe de comisionamiento nacional, declarando que los datos consignados son realizados en carácter de Declaración Jurada, quedando sometidos a los organismos de control.

Fecha de Informe	Número y Fecha del Expediente
25/11/2022	MEU N° 8511 / 2022, de fecha 18/11/2022.

PERSONA ASIGNADA A LA COMISIÓN

Nombre y Apellido	C.I. N°	Funcionario/a	Firma
Eliza Rolón	4.783.153	Si ☐ No ■	
Cargo	**Personal**		
Pasante remunerada	Permanente ☐ Contratado ☐ Otros ■		

Teléfono	Correo Electrónico
(595-21) 527-120 / 527-121 / 527-122	-

FECHA DE VIAJE

Inicio	Final
22/11/2022	23/11/2022

MOVILIDAD

Público ☐ Estado ■ Otros ☐

Chofer asignado/ Nombre	Orden de Trabajo Nro.	Km. Inicio	Km. Final
Oscar Rodríguez	23027	408679	Orden abierta.-

INFORMACION GEOGRAFICA

Departamento (s)	Localidad (es)
Alto Paraná e Itapúa	Iruña y Obligado

DESCRIPCIÓN DE LAS TAREAS

Apoyo en las acciones técnicas y de gestión en la realización de la auditoria de mantenimiento de laboratorios inscriptos en el Registro Nacional de Laboratorio de Semillas – RNLS: Iruña S.A.I.C., y Cooperativa Colonias Unidas Agropecuaria Industria Ltda.

OBSERVACIÓN (EN CASO DE MODIFICACION EN RELACION A LO SOLICITADO)

-

V° B° Director, Director General o Máxima Autoridad	
	Firma:
	Aclaración: Ing. Agr. Dra. Jaziyi C. Torales S.
	Sello: SERVICIO NACIONAL DE CALIDAD Y SANIDAD VEGETAL Y DE SEMILLAS – Dirección de Laboratorio – D.L. – SENAVE


Laboratorio de Análisis de semillas
Servicios a socios y no socios.



SENAVE

Servicio Nacional de Calidad y Sanidad Vegetal y de Semillas

Domicilio: ASUNCION Telefax: 445769

ORDEN DE TRABAJO

Nº 023027
23027

☐ ORDINARIO

X ☐ EXTRAORDINARIO

Vehiculo Tipo: D-MAX Chapa: EAG-514 Nº de Orden Asignado 0

Marca y Modelo: ISUZU Área Interior DOBLE

Conductor Autorizado: JADIYI CONCEPCION TORALES SALINAS

Días Estimados de la Misión: Desde 15 / 11 / 2022 Hasta 30 / 11 / 2022

Horas Estimadas de la Misión: Desde las 00:01 Hasta las 24:00

Km. de Salida: 408679 Km. de Vuelta

Km. estimados de Recorrido: 3000 Km. Real Recorridos

Consumo estimado x 100 Km: Lts. 12

TRABAJOS A REALIZAR:

ACTIVIDADES REFERENTES A LA DIRECCION DE LABORATORIOS DEL SENAVE

DENTRO DEL TERRITORIO NACIONAL

PUEDEN CONDUCIR: OSCAR RODRIGUEZ, VICTORINO AYALA, ANIBAL KIESE, CESAR AVALOS, OSCAR ORTIZ, BIAS BANH, GERARDO RIVEROS. ACOMPAÑAN: MARCELO ALEGRE JOVER, LEONARDO LOPEZ, CYNTHIA BOGADO, ALBA DOMINGUEZ, LIZ GARAY, BELEN RAMIREZ, BLANCA CORONEL, CARMEN RODAS, ADRIANA OJEDA, LUZ MIRET, VIDAL MORIYA, LILIAN ARCE, PABLO MALHERTY, STELLA VILLALBA, YESSICA ESPINOLA, YESSICA SAMANIEGO, YUDITH OVELAR, KAREN BENITEZ.

Fecha: 15 / 11 / 2022

Lic. José Gamarra
Jefe Interino
Opto. de Transporte

Responsable del área al que fue asignado el automotor

GRAF. MONARCA S.R.L. - Tte. Fariña 813 - Tel./Fax: 495 772 - 449 103 - RUC: 80013988-8 - C.H.T. Nº 1.643
100 Bl. 50 X 3 (20.001 / 25.000) Octubre 2018

NOTA: Indicar con: SI o NO

Lic. José Gamarra
Jefe Interino
Opto. de Transporte

ANEXO II-01: INFORME DE COMISIONAMIENTO NACIONAL

Se eleva a consideración de las autoridades institucionales el presente informe de comisionamiento nacional, declarando que los datos consignados son realizados en carácter de Declaración Jurada, quedando sometidos a los organismos de control.

Fecha de Informe	Número y Fecha del Expediente
05/12/22	8793 29/11/22

PERSONA ASIGNADA A LA COMISIÓN

Nombre y Apellido	C.I. N°	Funcionario	Firma
RODRIGO LUIS GONZALEZ NAVARRO	1076902	Si [X] No [ ]	

Cargo	Personal
PRESIDENTE DEL SENAVE	Permanente [X] Contratado [ ] Otros [ ]

Teléfono	Correo Electrónico
----------	rodrigo.gonzalez@senave.gov.py

FECHA DE VIAJE

Inicio	Final
03/12/22	03/12/22

MOVILIDAD

Público [ ] Estado [ ] Otros [X]

Chofer asignado / Nombre	Orden de Trabajo Nro.	Km. Inicio	Km. Final
1	1	1	1

INFORMACION GEOGRAFICA

Departamento(s)	Localidade(s)
BOQUERÓN	LOMA PLATA.

DESCRIPCIÓN DE LAS TAREAS

Participar y acompañar al Ministro del MAG, en el acto de Lanzamiento Oficial de la Siembra Agrícola del Chaco 2022/23, a realizarse en el Predio Ferial de la Expo Pioneros del Chaco, en el Distrito de Loma Plata, Departamento de Boquerón.

OBSERVACIÓN (EN CASO DE MODIFICACIÓN EN RELACIÓN A LO SOLICITADO)

La ida y vuelta realice en avión.

V° B° Director, Director General o Máxima	Firma: Aclaración: Sello:

Ing. Agr. RODRIGO L. GONZALEZ
Presidente - SENAVE





ANEXO II-01: INFORME DE COMISIONAMIENTO NACIONAL

Se eleva a consideración de las autoridades institucionales el presente informe de comisionamiento nacional, declarando que los datos consignados son realizados en carácter de Declaración Jurada, quedando sometidos a los organismos de control.

Fecha de Informe	Número y Fecha del Expediente
05/12/22	8792 29/11/22

PERSONA ASIGNADA A LA COMISIÓN

Nombre y Apellido	C.I. N°	Funcionario	Firma
RODRIGO LUIS GONZALEZ NAVARRO	1076902	Si [X] No [ ]	

Cargo	Personal
PRESIDENTE DEL SENAVE	Permanente [X] Contratado [ ] Otros [ ]

Teléfono	Correo Electrónico
----------	rodrigo.gonzalez@senave.gov.py

FECHA DE VIAJE

Inicio	Final
29/11/22 /	02/12/22 /

MOVILIDAD

Público [ ] Estado [X] Otros [ ]

Chofer asignado / Nombre	Orden de Trabajo Nro.	Km. Inicio	Km. Final
Benicio Talavera	28405 / 28406	53255/ 58175	Abierto

INFORMACION GEOGRAFICA

Departamento(s)	Localidade(s)
ITAPÚA - MISIONES	HOHENAU - AYOLAS - SANTA ROSA.

DESCRIPCIÓN DE LAS TAREAS

Participar y acompañar al Ministro del MAG en el acto inaugural de la 26° Edición de la expoferia agrodinamica, a realizarse en fecha 29 y 30 de noviembre del corriente en el campo demostrativo de la Coop. Colonias Unidas, en el distrito de Hohenau, Departamento de Itapúa participar en reuniones con productores locales, fecha 1 y 2 de diciembre del cte. en el Dist. de Ayolas y Santa Rosa Misiones

OBSERVACIÓN (EN CASO DE MODIFICACIÓN EN RELACIÓN A LO SOLICITADO)

La ida realice en avion con el Ministro del MAG. Y la vuelta con el vehiculo de la institucion.

V° B° Director, Director General o Máxima	Firma: Aclaración: Sello:

- 8 DIC 2022

SENAVE

Servicio Nacional de Calidad y Sanidad Vegetal y de Semillas

Domicilio..... Telefax:.....

ORDEN DE TRABAJO

☐ ORDINARIO Nº 28405

☐ EXTRAORDINARIO

Vehiculo Tipo: .....Chapa: ..... Nº de Orden Asignado.....

Marca y Modelo:..... Área Interior.....

Conductor Autorizado: .....

.....

Dias Estimados de la Misión: Desde...../...../..... Hasta...../...../.....

Horas Estimadas de la Misión: Desde las..... Hasta las.....

Km. de Salida:..... Km. de Vuelta.....

Km. estimados de Recorrido:..... Km. Real Recorridos .....

Consumo estimado x 100 Km: Lts. .....

TRABAJOS A REALIZAR:

.....

.....

.....

.....

.....

.....

Fecha...../...../...../

.....

Responsable del área al que fue asignado el automotor

SENAVE * SERVICIO NACIONAL DE CALIDAD Y SANIDAD VEGETAL Y DE SEMILLAS * DEPARTAMENTO TRANSPORTE

GRAF. MONARCA S.R.L. - Tte. Fariña 813 - Tel./Fax: 495 772 - 449 103 - RUC: 80013968-8 - C.H.R. Nº 1.003
24 Bl. 50 X 3 (27.501 / 28.700) Octubre 2021

José Gamarra
Jefe Interino
Depto. de Transporte

ES COPIA

SENAVE

Servicio Nacional de Calidad y Sanidad Vegetal y de Semillas

Domicilio: ASUNCION Telefax: 445769

ORDEN DE TRABAJO

Nº 28406

28406

☐ ORDINARIO

☒ EXTRAORDINARIO

Vehiculo Tipo: CAMIONETA 4X4 Chapa: AACZ-212 Nº de Orden Asignado: 0

Marca y Modelo: MITSUBISHI Área Interior: DOBLE

Conductor Autorizado: RODRIGO GONZALEZ NAVARRO

Dias Estimados de la Misión: Desde 1/12/2022 Hasta 31/12/2022

Horas Estimadas de la Misión: Desde las 00:01 Hasta las 24:00

Km. de Salida: 58175 Km. de Vuelta

Km. estimados de Recorrido: 5000 Km. Real Recorridos

Consumo estimado x 100 Km: Lts. 12

TRABAJOS A REALIZAR:

ACTIVIDADES REFERENTES A LA PRESIDENCIA DEL SENAVE

DENTRO DEL TERRITORIO NACIONAL

PUEDEN CONDUCIR: PABLO GARAY, CESAR GAVILAN, MANUEL TALAVERA, PABLO AYUB MASMOSY, JUAN CARLOS SILVEIRA, ROLANDO SANABRIA. ACOMPAÑAN: RODRIGO NUÑEZ, TANIA VILLAGRA, MANUEL GUANES, MARIANO FRANCO, CARMELO PERALTA, CESAR RIVAS, CARMELITA TORRES, JOSE INFRAN, PEDRO GARCIA, ALEJANDRO AYALA, YANI JIMENEZ, MARCELO ROJAS, FERILDE GONZALEZ, DAVID GONZALEZ, LIZ IRALA, DINO AGUILERA.

Fecha: 1/12/2022

Responsable del área al que fue asignado el automotor

Jefe Interino
Depto. de Transporte

GRAF MONARCA S.R.L. - Tte. Fariña 813 - Tel./Fax: 495 772 - 449 103 - RUC: 80013965-8 - C.H.T. Nº 1.047
24 Bl. 50 X 3 (27.501 / 28.700) Octubre 2021





ANEXO II-01: INFORME DE COMISIONAMIENTO NACIONAL

Se eleva a consideración de las autoridades institucionales el presente informe de comisionamiento nacional, declarando que los datos consignados son realizados en carácter de Declaración Jurada, quedando sometidos a los organismos de control.

Fecha de Informe	Número y Fecha del Expediente
05/12/22	8792 29/11/22

PERSONA ASIGNADA A LA COMISIÓN

Nombre y Apellido	C.I. N°	Funcionario	Firma
BENICIO MANUEL TALAVERA BARRIENTOS	1027806	Si [X] No [ ]	

Cargo	Personal
CUSTODIO DE LA PRESIDENCIA	Permanente [ ] Contratado [ ] Otros [X]

Teléfono	Correo Electrónico
0981847216	benicio.talavera@senave.gov.py

FECHA DE VIAJE

Inicio	Final
29/11/22	02/12/22

MOVILIDAD

Público [ ] Estado [X] Otros [ ]

Chofer asignado / Nombre	Orden de Trabajo Nro.	Km. Inicio	Km. Final
Benicio Talavera	28405 / 28406	53255 / 58175	Abierto

INFORMACION GEOGRAFICA

Departamento(s)	Localidade(s)
ITAPÚA - MISIONES	HOHENAU - AYOLAS - SANTA ROSA.

DESCRIPCIÓN DE LAS TAREAS

Trasladar y custodiar al Sr. Presidente en el acto inaugural de la 26° Edición de la expoferia agrodinamica, a realizarse en fecha 29 y 30 de noviembre del corriente en el campo demostrativo de la Coop. Colonias Unidas, en el distrito de Hohenau, Departamento de Itapúa participar en reuniones con productores locales, en fecha 1 y 2 de diciembre del cte. en los Dist. Ayolas y Santa Rosa, Misiones.

OBSERVACIÓN (EN CASO DE MODIFICACIÓN EN RELACIÓN A LO SOLICITADO)

Se adjuntan ordenes de trabajo.

V° B° Director, Director General o Máxima	Firma: Aclaración: Sello:

- 6 DIC 2022

SENAVE

Servicio Nacional de Calidad y Sanidad Vegetal y de Semillas

Domicilio..... Telefax:.....

ORDEN DE TRABAJO

☐ ORDINARIO

☐ EXTRAORDINARIO

Nº 28405

Vehiculo Tipo: .....Chapa: ..... Nº de Orden Asignado.....

Marca y Modelo:..... Área Interior .....

Conductor Autorizado: .....

.....

Dias Estimados de la Misión: Desde...../...../..... Hasta...../...../.....

Horas Estimadas de la Misión: Desde las..... Hasta las.....

Km. de Salida: ..... Km. de Vuelta .....

Km. estimados de Recorrido:..... Km. Real Recorridos .....

Consumo estimado x 100 Km: Lts. .....

TRABAJOS A REALIZAR:

.....

.....

.....

.....

.....

.....

Fecha: ...../...../...../

.....

Responsable del área al que fue asignado el automotor

GRAF. MONARCA S.R.L. - Tte. Fariña 813 - Tel./Fax: 495 772 - 449 103 - RUC: 80013965-8 - C.I.I.N. Nº 1.003
24 Bl. 50 X 3 (27.501 / 28.700) Octubre 2021

Lic. José Gamarra
Jefe Interino
Dpto. de Transporte

ES COPIA

SENAVE

Servicio Nacional de Calidad y Sanidad Vegetal y de Semillas

Domicilio: ASUNCION Telefax: 445769

ORDEN DE TRABAJO

Nº 28406

28406

☐ ORDINARIO

☒ EXTRAORDINARIO

Vehiculo Tipo: CAMIONETA 4X4 Chapa: AACZ-212 Nº de Orden Asignado: 0

Marca y Modelo: MITSUBISHI Área Interior: DOBLE

Conductor Autorizado: RODRIGO GONZALEZ NAVARRO

Días Estimados de la Misión: Desde 1 12 /2022 Hasta 31 12/ 2022

Horas Estimadas de la Misión: Desde las 00:01 Hasta las 24:00

Km. de Salida: 58175 Km. de Vuelta

Km. estimados de Recorrido: 5000 Km. Real Recorridos

Consumo estimado x 100 Km: Lts. 12

TRABAJOS A REALIZAR:

ACTIVIDADES REFERENTES A LA PRESIDENCIA DEL SENAVE

DENTRO DEL TERRITORIO NACIONAL

PUEDEN CONDUCIR: PABLO GARAY, CESAR GAVILAN, MANUEL TALAVERA, PABLO AYUB WASMOSY, JUAN CARLOS SILVEIRA, ROLANDO SANABRIA. ACOMPAÑAN: RODRIGO NUÑEZ, TANIA VILLAGRA, MANUEL GUANES, MARIANO FRANCO, CARMELO PERALTA, CESAR RIVAS, CARMELITA TORRES, JOSE INFRAN, PEDRO GARCIA, ALEJANDRO AYALA, YANI JIMENEZ, MARCELO ROJAS, FERILDE GONZALEZ, DAVID GONZALEZ, LIZ IRALA, DINO AGUILERA.

Fecha: 1 / 12 / 2022

Responsable del área al que fue asignado el automotor

Lic. José Gamarra
Jefe Interino
Dpto. de Transporte

GRAF. MONARCA S.R.L. - Tte. Fariña 813 - Tel./Fax: 495 772 - 449 103 - RUC: 80013965-8 - C.H.T. Nº 1.043
24 Bl. 50 X 3 (27.501 / 28.700) Octubre 2021

SERVICIO NACIONAL DE CALIDAD Y SANIDAD VEGETAL Y DE SEMILLAS DEPARTAMENTO TRANSPORTE SENAVE

Lic. José Gamarra
Jefe Interino
Dpto. de Transporte





ANEXO II-01: INFORME DE COMISIONAMIENTO NACIONAL

Se eleva a consideración de las autoridades institucionales el presente informe de comisionamiento nacional, declarando que los datos consignados son realizados en carácter de Declaración Jurada, quedando sometidos a los organismos de control.

Fecha de Informe	Número y Fecha del Expediente
06/12/22	8608 22/11/22

PERSONA ASIGNADA A LA COMISIÓN

Nombre y Apellido	C.I. N°	Funcionario	Firma
FERILDE DANIEL GONZALEZ FERREIRA	1346630	Si [X] No [ ]	FERILDE DANIEL GONZALEZ F. Ingeniero Agrónomo

Cargo	Personal		
JEFE DE DIVISION DE RELACIONES PUBLICAS	Permanente [ ]	Contratado [ ]	Otros [X]

Teléfono	Correo Electrónico
0981970937 0981970937	ferilde.gonzalez@senave.gov.py

FECHA DE VIAJE

Inicio	Final
28/11/22	30/11/22

MOVILIDAD

Público [ ] Estado [X] Otros [ ]

Chofer asignado / Nombre	Orden de Trabajo Nro.	Km. Inicio	Km. Final
CRISTHIAN FABIAN MEDINA LOPEZ	27831	269371	270483

INFORMACION GEOGRAFICA

Departamento(s)	Localidade(s)
ALTO PARANÁ	NARANJAL - SAN CRISTÓBAL - MALLORQUÍN.

DESCRIPCIÓN DE LAS TAREAS

Para coordinar elaboración de proyectos de cooperación Interinstitucional y acuerdos específicos

OBSERVACIÓN (EN CASO DE MODIFICACIÓN EN RELACIÓN A LO SOLICITADO)

V° B° Director, Director General o Máxima	Firma: Aclaración: Olga Pavon Jefa Sello: Sistema de Gestión de Calidad

Zimbra: **olga.pavon@senave.gov.py**

Encargado de Despacho SP

De : Alejandro <alejandro.ayala@senave.gov.py> lun, 28 de nov de 2022 08:40
Asunto : Encargado de Despacho SP 1 ficheros adjuntos
Para : Listado de funcionarios del SENAVE <funcionarios@senave.gov.py>

Buenos días, por el presente se informa que la Lic. Olga Pavón queda como Encargada de Despacho de la Secretaria de Planificación, del 28 de noviembre al 7 de diciembre del corriente para lo que hubiere lugar.

--

Ing. Agr. **Alejandro Ayala.** Titular
Secretaría de Planificación

GOBIERNO NACIONAL



Firma Alejandro Ayala 2021 01@sx.png
10 KB

SENAVE

Servicio Nacional de Calidad y Sanidad Vegetal y de Semillas

445769

Domicilio: ASUNCION Telefax:

ORDEN DE TRABAJO

Nº 27831

27831

☐ ORDINARIO

☒ EXTRAORDINARIO

Vehiculo Tipo: D-MAX Chapa: EAG-510 Nº de Orden Asignado: 0

Marca y Modelo: ISUZU Área Interior: DOBLE

Conductor Autorizado: CRISTHIAN FABIAN MEDINA LOPEZ

Dias Estimados de la Misión: Desde 28 / 11 / 2022 Hasta 1 / 12 / 2022

Horas Estimadas de la Misión: Desde las 00:01 Hasta las 24:00

Km. de Salida: 269371 / Km. de Vuelta 270483 /

Km. estimados de Recorrido: 1200 Km. Real Recorridos 1112

Consumo estimado x 100 Km: Lts. 12

TRABAJOS A REALIZAR:

TRASLADO DE LOS FUNCIONARIOS DE LA SECRETARIA DE PLANIFICACION AL DEPARTAMENTO DE ALTO PARANA

DENTRO DLE TERRITORIO NACIONAL

ACOMPAÑAN: SERGIO AMANDO, FERILDE GONZÁLEZ, JOSÉ INSFRAN

Fecha: 28 / 11 / 2022

Lic. José Gamarra
Jefe Interino
Dpto. de Transporte

Responsable del área a que fue asignado el automotor

GRAF. MONARCA S.R.L. - Tte. Fariña 813 - Tel./Fax: 495 772 - 449 103 - RUC: 80013965-8 - C.H.T. Nº 1.043
24 Bl. 50 X 3 (27.501 / 28.700) Octubre 2021

SERVICIO NACIONAL DE CALIDAD Y SANIDAD VEGETAL Y DE SEMILLAS
DEPARTAMENTO TRANSPORTE
SENAVE

Lic. José Gamarra
Jefe Interino
Dpto. de Transporte

ES COPIA

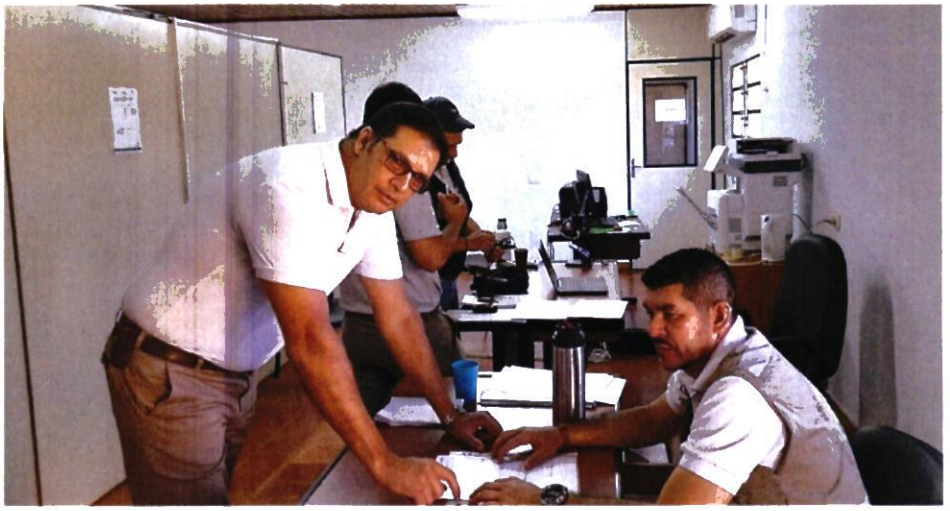





FERILDE DANIEL GONZALEZ F.
Ingeniero Agrónomo







FERNANDO GONZALEZ F.
Ingeniero Agrónomo

ANEXO II-01: INFORME DE COMISIONAMIENTO NACIONAL

Se eleva a consideración de las autoridades institucionales el presente informe de comisionamiento nacional, declarando que los datos consignados son realizados en carácter de Declaración Jurada, quedando sometidos a los organismos de control.

Fecha de Informe	Número y Fecha del Expediente
07/12/22	8608 22/11/22

PERSONA ASIGNADA A LA COMISIÓN

Nombre y Apellido	C.I. N°	Funcionario	Firma
SERGIO DANIEL ALMANDO DURE	3801015	Si [X] No [ ]	

Cargo	Personal
JEFE INTERINO DE DEPARTAMENTO	Permanente [X] Contratado [ ] Otros [ ]

Teléfono	Correo Electrónico
(021)527-370 (0986)400-091	sergio.almando@senave.gov.py

FECHA DE VIAJE

Inicio	Final
28/11/22	30/11/22

MOVILIDAD

Público [ ] Estado [X] Otros [ ]

Chofer asignado / Nombre	Orden de Trabajo Nro.	Km. Inicio	Km. Final
Cristian Medina	27831	269371	270483

INFORMACION GEOGRAFICA

Departamento(s)	Localidade(s)
ALTO PARANÁ	NARANJAL - SAN CRISTÓBAL - MALLORQUÍN.

DESCRIPCIÓN DE LAS TAREAS

Para coordinar elaboración de proyectos de cooperación Interinstitucional y acuerdos específicos

OBSERVACIÓN (EN CASO DE MODIFICACIÓN EN RELACIÓN A LO SOLICITADO)

V° B° Director, Director General o Máxima	Firma: Aclaración: Ing. Olga Pavón Jefa Sello: Sección de Gestión de Calidad

Zimbra: **olga.pavon@senave.gov.py**

Encargado de Despacho SP

De : Alejandro <alejandro.ayala@senave.gov.py> lun, 28 de nov de 2022 08:40
Asunto : Encargado de Despacho SP 1 ficheros adjuntos
Para : Listado de funcionarios del SENAVE <funcionarios@senave.gov.py>

Buenos días, por el presente se informa que la Lic. Olga Pavón queda como Encargada de Despacho de la Secretaria de Planificación, del 28 de noviembre al 7 de diciembre del corriente para lo que hubiere lugar.

--

Ing. Agr. **Alejandro Ayala.** Titular
Secretaría de Planificación

GOBIERNO NACIONAL



Firma Alejandro Ayala 2021 01@sx.png
10 KB

SENAVE

Servicio Nacional de Calidad y Sanidad Vegetal y de Semillas

Domicilio: ASUNCION Telefax: 445769

ORDEN DE TRABAJO

Nº 27831

27831

☐ ORDINARIO

☒ EXTRAORDINARIO

Vehiculo Tipo: D-MAX Chapa: EAG-510 Nº de Orden Asignado: 0

Marca y Modelo: ISUZU Área Interior: DOBLE

Conductor Autorizado: CRISTHIAN FABIAN MEDINA LOPEZ

Días Estimados de la Misión: Desde 28 / 11 / 2022 Hasta 1 / 12 / 2022

Horas Estimadas de la Misión: Desde las 00:01 Hasta las 24:00

Km. de Salida: 269371 Km. de Vuelta 270483

Km. estimados de Recorrido: 1200 Km. Real Recorridos 1112

Consumo estimado x 100 Km: Lts. 12

TRABAJOS A REALIZAR:

TRASLADO DE LOS FUNCIONARIOS DE LA SECRETARIA DE PLANIFICACION AL DEPARTAMENTO DE ALTO PARANA

DENTRO DLE TERRITORIO NACIONAL

ACOMPAÑAN: SERGIO AIMANDO, FERILDE GONZÁLEZ, JOSE INSFRAN

Fecha: 28 / 11 / 2022

Lic. José Gamarra
Jefe Interno
Dpto. de Transporte

Responsable del área a la que fue asignado el automotor

GRAF. MONARCA S.R.L. - Tte. Fariña 813 - Tel./Fax: 495.772 - 449.103 - RUC: 80013965-8 - C.H.T. Nº 1.043
24 Bl. 50 X 3 (27.501 / 28.700) Octubre 2021

SENAVE - SERVICIO NACIONAL DE CALIDAD Y SANIDAD VEGETAL Y DE SEMILLAS - DEPARTAMENTO TRANSPORTE

Lic. José Gamarra
Jefe Interno
Dpto. de Transporte

ES COPIA

Anexos fotográficos







Ing. Agr. Sergio Almando
SENAVE

ANEXO II-01: INFORME DE COMISIONAMIENTO NACIONAL

Se eleva a consideración de las autoridades institucionales el presente informe de comisionamiento nacional, declarando que los datos consignados son realizados en carácter de Declaración Jurada, quedando sometidos a los organismos de control.

Fecha de Informe	Número y Fecha del Expediente
05/12/22	8608 22/11/22

PERSONA ASIGNADA A LA COMISIÓN

Nombre y Apellido	C.I. N°	Funcionario	Firma
JOSE ANTONIO INSFRAN ORTIZ	1521664	Si [X] No [ ]	JOSÉ ANTONIO INSFRÁN O. INGENIERO AGRÓNOMO MAT. Nº 1.541
Cargo	**Personal**		
JEFE DE LA DIVISIÓN DE INFORMACIÓN GEOGRAFICA	Permanente [X]	Contratado [ ]	Otros [ ]

Teléfono	Correo Electrónico
021-623-943 (0981) 450 846	jose.insfran@senave.gov.py

FECHA DE VIAJE

Inicio	Final
28/11/22	30/11/22

MOVILIDAD

Publico [ ] Estado [X] Otros [ ]

Chofer asignado / Nombre	Orden de Trabajo Nro.	Km. Inicio	Km. Final
Cristhian Medina	27831	269371	270483

INFORMACION GEOGRAFICA

Departamento(s)	Localidade(s)
ALTO PARANÁ	NARANJAL - SAN CRISTÓBAL - MALLORQUÍN.

DESCRIPCIÓN DE LAS TAREAS

Para coordinar elaboración de proyectos de cooperación Interinstitucional y acuerdos específicos

OBSERVACIÓN (EN CASO DE MODIFICACIÓN EN RELACIÓN A LO SOLICITADO)

V° B° Director, Director General o Máxima	Firma: Aclaración: Sello: Ing. Agr. Alejandro Ayala Titular Secretaría de Planificación SENAVE

SENAVE

Servicio Nacional de Calidad y Sanidad Vegetal y de Semillas

445769

Domicilio ASUNCION Telefax:

ORDEN DE TRABAJO

Nº 27831

27831

☐ ORDINARIO

☒ EXTRAORDINARIO

Vehiculo Tipo: D-MAX Chapa: EAG-510 Nº de Orden Asignado 0

Marca y Modelo: ISUZU Área Interior DOBLE

Conductor Autorizado: CRISTHIAN FABIAN MEDINA LOPEZ

Días Estimados de la Misión: Desde 28 / 11 / 2022 Hasta 1 / 12 / 2022

Horas Estimadas de la Misión: Desde las 00:01 Hasta las 24:00

Km. de Salida: 269371 Km. de Vuelta 270483

Km. estimados de Recorrido: 1200 Km. Real Recorridos 1112

Consumo estimado x 100 Km: Lts. 12

TRABAJOS A REALIZAR:

TRASLADO DE LOS FUNCIONARIOS DE LA SECRETARIA DE PLANIFICACIÓN AL DEPARTAMENTO DE ALTO PARANA

DENTRO DLE TERRITORIO NACIONAL

ACOMPAÑAN: SERGIO ALMANDO, FERILDE GONZALEZ, JOSÉ INSFRAN

Fecha: 28 / 11 / 2022

Lic. José Gamarra
Jefe Interino
Dpto. de Transporte

Responsable del área a que fue asignado el automotor

GRAF. MONARCA S.R.L. - Tte. Fariña 813 - Tel./Fax: 495 772 - 449 103 - RUC: 80013965-8 - C.H.T. Nº 1.043
24 Bl 50 X 3 (27.501 / 28.700) Octubre 2021

SERVICIO NACIONAL DE CALIDAD Y SANIDAD VEGETAL Y DE SEMILLAS
DEPARTAMENTO TRANSPORTE
SENAVE

Lic. José Gamarra
Jefe Interino
Dpto. de Transporte

ES COPIA

