Servicio NACIONAL DE CALIDAD Y SANIDAD VEGETAL Y DE SEMILLAS

TETÃ REKUÁI
GOBIERNO NACIONAL

Paraguay de la gente

PLANILLA DE REGISTRO MENSUAL DE VIATICOS

LEY Nro. 6511/2020

FORMAS DE PRESENTACION: MEDIO IMPRESO Y/O VIA SISTEMA ONLINE

INSTITUCION: SERVICIO NACIONAL DE CALIDAD Y SANIDAD VEGETAL Y DE SEMILLAS **MES/AÑO: DICIEMBRE/2022**

	Nombre y Apellido del Beneficiario	C.I. Nº	RESOLUCION	LUGAR	Período de la Comisión de Servicio		Motivo de la Comisión de Servicio	Viático Asignado (₲)
1	BLAS ENRIQUE HAHN LIBARDI	3964068	181 01/04/2022	ALTO PARANÁ-CIUDAD DEL ESTE.	29/11/2022	30/11/2022	Realizar retiro de muestras de agroquímicos del punto de ingreso de la Dirección de Operaciones para su posterior análisis en el DLQ.	510.000
2	GERARDO LUIS RIVEROS SAMANIEGO	3858515	181 01/04/2022	ALTO PARANÁ-CIUDAD DEL ESTE.	29/11/2022	30/11/2022	Realizar retiro de muestras de agroquímicos del punto de ingreso de la Dirección de Operaciones para su posterior análisis en el DLQ.	510.000
3	ARNALDO DAVID CAMPPIZZ PERALTA	7074770	181 01/04/2022	BOQUERÓN -MARISCAL ESTIGARRIBIA.	05/12/2022	07/12/2022	Asistencia técnica, Mantenimiento de equipos informáticos.	850.000
4	ESTEBAN MIGUEL BASILUK SALINAS	5126092	181 01/04/2022	BOQUERÓN - MARISCAL ESTIGARRIBIA.	05/12/2022	07/12/2022	Asistencia técnica, mantenimiento de equipos informáticos.-	850.000

5	ROSA LILIANA ENCINA ROMERO	3284801	181 01/04/2022	CAAGUAZÚ-SANTA ROSA DEL MBUTUY.	05/12/2022	07/12/2022	Acciones en el marco del programa de Resolución N° 094 " Por la cual se aprueba el Programa Nacional de Vigilancia Fitosanitaria en Especies de uso industrial y medicinal del Cultivo de Cannabis spp, y se dispone su umplementación en el Territorio Nacional.	850.000
6	MAIRA JEMIMA CACERES MENDEZ	4261995	181 01/04/2022	CAAGUAZÚ-SANTA ROSA DEL MBUTUY.	05/12/2022	07/12/2022	Acciones en el marco del programa de Resolución N° 094 " Por la cual se aprueba el Programa Nacional de Vigilancia Fitosanitaria en Especies de uso industrial y medicinal del Cultivo de Cannabis spp, y se dispone su umplementación en el Territorio Nacional.	850.000
7	RAMON RUIZ DIAZ CARDOZO	858750	181 01/04/2022	PRESIDENTE HAYES - BOQUERÓN-CRUCE PIONEROS - MARISCAL ESTIGARRIBIA.	28/11/2022	02/12/2022	Instalación de un aire acondicionado, mantenimiento de instalaciones eléctricas y trabajo de albañilería.	1.530.000
8	MARCOS SALINAS ROJAS	1034878	181 01/04/2022	PRESIDENTE HAYES - BOQUERÓN-CRUCE PIONEROS - MARISCAL ESTIGARRIBIA.	28/11/2022	02/12/2022	Instalación de un aire acondicionado, mantenimiento de instalaciones eléctricas y trabajo de albañilería.	1.530.000
9	MARTIN PEREZ SILVA	661628	181 01/04/2022	PRESIDENTE HAYES - BOQUERÓN-CRUCE PIONEROS - MARISCAL ESTIGARRIA.	28/11/2022	02/12/2022	Instalación de un aire acondicionado, mantenimiento de instalaciones eléctricas y trabajo de albañilería.	1.530.000
10	JUAN DOMINGO COLINA	7355541	181 01/04/2022	PRESIDENTE HAYES - BOQUERÓN-CRUCE PIONEROS - MARISCAL ESTIGARRIBIA.	28/11/2022	02/12/2022	Apoyo para Instalación de un aire acondicionado, mantenimiento de instalaciones eléctricas y trabajo de albañilería.	1.530.000

11	BLAS ENRIQUE HAHN LIBARDI	3964068	181 01/04/2022	ITAPÚA-ENCARNACIÓN.	01/12/2022	02/12/2022	Realizar retiro de muestras de agroquímicos del punto de ingreso a solicitud de la Dirección de Operaciones para su posterior análisis en el DLQ.	510.000
12	GERARDO LUIS RIVEROS SAMANIEGO	3858515	181 01/04/2022	ITAPÚA-ENCARNACIÓN.	01/12/2022	02/12/2022	Realizar retiro de muestras de agroquímicos del punto de ingreso a solicitud de la Dirección de Operaciones para su posterior análisis en el DLQ.	510.000
13	CESAR LUIS RIVAS OVELAR	861116	181 01/04/2022	ITAPÚA-BELLA VISTA.	28/11/2022	30/11/2022	Participar del taller de validación del Manual de Buenas Prácticas Agrícolas en Yerba con consultoría del Programa Mipyme Compite.	850.000
14	JUAN ALCIDES GONZALEZ GILL	3651216	181 01/04/2022	ITAPÚA-BELLA VISTA.	28/11/2022	30/11/2022	Traslado del Director General Técnico para Participar del taller de validación del Manual de Buenas Prácticas Agrícolas en Yerba con consultoría del Programa Mipyme Compite.	850.000
15	FERNANDO RIOS ALVARENGA	848161	181 01/04/2022	ITAPÚA-CORONEL BOGADO.	28/11/2022	28/11/2022	Seguimiento de actividades de la DISE en la empresa Arrozal sobre nuevas variedades de arroz.	150.000
16	JORGE ANATOL MOULARD DUARTE	1006046	181 01/04/2022	ITAPÚA-CORONEL BOGADO.	28/11/2022	28/11/2022	Traslado del Director para que realice el Seguimiento de actividades de la DISE en la empresa Arrozal sobre nuevas variedades de arroz.	150.000
17	MARYAM JAZMIN PORTILLO FRANCO	5014837	181 01/04/2022	SAN PEDRO-GENERAL RESQUÍN.	05/12/2022	07/12/2022	Monitoreo y prospección en cultivos de sésamo.	850.000
18	ARIEL DELVALLE ORTIZ	5180788	181 01/04/2022	SAN PEDRO-GENERAL RESQUÍN.	05/12/2022	07/12/2022	Monitoreo y prospección en cultivos de sésamo.	850.000
19	CELSO ANTONIO FERNANDEZ CANO	4386757	181 01/04/2022	SAN PEDRO-CHORÉ - LIBERACIÓN.	28/11/2022	30/11/2022	Vigilancia fitosanitaria en cultivos de Sésamo.	850.000
20	ISABEL IMLACH SANTA CRUZ	3715033	181 01/04/2022	SAN PEDRO-CHORÉ - LIBERACIÓN.	28/11/2022	30/11/2022	Vigilancia fitosanitaria en cultivos de Sésamo.	850.000

21	ARNALDO DANIEL CACERES BRITEZ	5355957	181 01/04/2022	ÑEEMBUCÚ-VILLA OLIVA.	25/11/2022	25/11/2022	Recolección de insectos en trampas tipo Domo para Trogoderma Granarium en el marco de Resolución 870/21, en el Molino Arrocero de Villa Oliva Rice.	150.000
22	MARCOS ANTONIO ARCE ORTIZ	4747045	181 01/04/2022	ÑEEMBUCÚ-VILLA OLIVA.	25/11/2022	25/11/2022	Recolección de insectos en trampas tipo Domo para Trogoderma Granarium en el marco de Resolución 870/21, en el Molino Arrocero de Villa Oliva Rice.	150.000
23	ANGELINA SANCHEZ RAMÍREZ	654367	181 01/04/2022	CENTRAL-ASUNCIÓN.	29/11/2022	29/11/2022	Capacitación como auditor de sistema de Gestión de Calidad Interno y Auditoria de Instituciones Públicas en el Marco del MECIP.	230.000
24	CARLOS ALBERTO BOGARIN	1427828	181 01/04/2022	ITAPÚA-BELLA VISTA.	28/11/2022	29/11/2022	Participar en el Taller de validación del Manual de Buenas ´Prácticas Agrícolas (BPA) en el cultivo de yerba mate.	637.500
25	RUBEN ANTONIO TORRES BENTO	612241	181 01/04/2022	PARAGUARÍ-QUYQUYHÓ - MBUYAPEY.	28/11/2022	29/11/2022	Trabajos de encuestas sobre utilización de productos fitosanitarios en los cultivos.	465.000
26	JUAN MARCELO GARCETE RODRIGUEZ	3340673	181 01/04/2022	PARAGUARÍ-QUYQUYHÓ - MBUYAPEY.	28/11/2022	29/11/2022	Trabajos de encuestas sobre utilización de productos fitosanitarios en los cultivos.	465.000
27	MARIA BETINA CHAPARRO BAEZ	3224260	181 01/04/2022	CAAZAPÁ-GENERAL HIGINIO MORÍNIGO - MACIEL - SAN JUAN NEPOMUCENO - BERTONI - SAN FRANCISCO - YUTY.	26/12/2022	29/12/2022	Prospección, monitoreo y muestreo en plantaciones de eucaliptos a fin de actualizar plagas asociadas al cultivo.	1.190.000
28	MARÍA BELÉN GIMÉNEZ	4299289	181 01/04/2022	CAAZAPÁ-GENERAL HIGINIO MORÍNIGO - MACIEL - SAN JUAN NEPOMUCENO - BERTONI - SAN FRANCISCO - YUTY.	26/12/2022	29/12/2022	Prospección, monitoreo y muestreo en plantaciones de eucaliptos a fin de actualizar plagas asociadas al cultivo.	1.190.000

29	ANDREA SOLEDAD PIÑANEZ ORTIZ	4948482	181 01/04/2022	ÑEEMBUCÚ-VILLA OLIVA.	02/12/2022	02/12/2022	Supervisión de las actividades dentro del marco del programa de vigilancia fitosanitaria para plaga de granos almacenados con énfasis en trogoderma granarium Everts (2012)	150.000
30	MARIA DEL CARMEN BERNI FLORES	1201180	181 01/04/2022	ITAPÚA - PARAGUARÍ-HOHENAU - LA COLMENA.	28/11/2022	01/12/2022	Acompañamiento a la Maxima Autoridad Institucional a la Agrodinámica 2022, participar en la reunión ordinaria del SIGEST, reunión con la Coordinadora de Comercialización de Productores Frutihortícola del Noveno Dpto. de Paraguarí.	1.190.000
31	CARMEN VIVIANA PINTOS CORTESSI	3368823	181 01/04/2022	ITAPÚA - PARAGUARÍ-HOHENAU - LA COLMENA.	28/11/2022	01/12/2022	Participar de la Agrodinámica 2022 participar en la reunión ordinaria del SIGEST, reunión con la Coordinadora de Comercialización de Productores Frutihortícola del Noveno Dpto. de Paraguarí.	1.190.000
32	ALBERTO BENÍTEZ ESTIGARRIBIA	1056770	181 01/04/2022	ITAPÚA - PARAGUARÍ-HOHENAU - LA COLMENA.	28/11/2022	01/12/2022	Traslado de funcionarios de la DOR.	1.190.000
33	LAURA BEATRIZ RUIZ DIAZ DE YBAÑEZ	3385968	181 01/04/2022	MISIONES-SAN MIGUEL - AYOLAS.	29/11/2022	30/11/2022	Prospección del Gorgojo Khapra (Trogoderma granarium), realizadas en trampas tipo Domo como monitore preventivo en granos de arroz, en las Empresas Agriplus S.A. y Agroganadera Santiago S.A., Con el fin de dar cumplimiento a la Resolución N° 870/21.	510.000
34	VANESSA LILIANA AYALA MAIDANA	4112473	181 01/04/2022	MISIONES-SAN MIGUEL - AYOLAS.	29/11/2022	30/11/2022	Prospección del Gorgojo Khapra (Trogoderma granarium), realizadas en trampas tipo Domo como monitore preventivo en granos de arroz, en las Empresas Agriplus S.A. y Agroganadera Santiago S.A., Con el fin de dar cumplimiento a la Resolución N° 870/21.	510.000

35	JORGE RAMON TADEO TORRES PERIS	1285851	181 01/04/2022	PARAGUARÍ-MARIA ANTONIA - MBUYAPEY.	26/12/2022	27/12/2022	Capacitación del uso de DTVe a productores.	465.000
36	DIEGO ARNALDO GONZALEZ PANIAGUA	3689014	181 01/04/2022	PARAGUARÍ-MARIA ANTONIA - MBUYAPEY.	26/12/2022	27/12/2022	Capacitación del uso de DTVe a productores.	465.000
37	UDILBERTO ALMADA OVELAR	706719	181 01/04/2022	CORDILLERA-ARROYOS Y ESTEROS.	01/12/2022	01/12/2022	Toma de muestras de cultivos de piña para análisis de residuos de plaguicidas.	150.000
38	DULCE SAMANTA LETIZIA FERREIRA AGUIRRE	4627284	181 01/04/2022	CORDILLERA-ARROYOS Y ESTEROS.	01/12/2022	01/12/2022	Toma de muestras de cultivos de piña para análisis de residuos de plaguicidas.	150.000
39	SERGIO MARCOS RODRIGUEZ ESCOBAR	2494717	181 01/04/2022	PARAGUARÍ-LA COLMENA - YBYCUI.	19/12/2022	20/12/2022	Capacitación del uso de DTVe a productores.	465.000
40	RAMON RUIZ DIAZ COLMAN	4048038	181 01/04/2022	PARAGUARÍ-LA COLMENA - YBYCUI.	19/12/2022	20/12/2022	Capacitación del uso de DTVe a productores.	465.000
41	MARCELO DANIEL ROJAS GONZALEZ	1502682	181 01/04/2022	ITAPÚA - MISIONES-SAN PEDRO DEL PARANÁ - CORONEL BOGADO - SAN MIGUEL - VILLA FLORIDA.	30/11/2022	03/12/2022	Realizar fiscalización y verificación en el marco de transparencia, en los distritos de San Pedro del Paraná, Coronel Bogado, San Miguel, Villa Florida.	1.190.000
42	JUAN MIGUEL ESPINOLA TORALES	3727775	181 01/04/2022	ITAPÚA - MISIONES-SAN PEDRO DEL PARANÁ - CORONEL BOGADO - SAN MIGUEL - VILLA FLORIDA.	30/11/2022	03/12/2022	Para acompañar al Titular de la Secretaría de Gabinete el Abg. Marcelo Rojas para Realizar fiscalización y verificación en el marco de transparencia, en los distritos de San Pedro del Paraná, Coronel Bogado, San Miguel, Villa Florida.	1.190.000
43	ARIEL MILCIADES BARRIOS FIGUEREDO	4607345	181 01/04/2022	ITAPÚA - MISIONES-SAN PEDRO DEL PARANÁ - CORONEL BOGADO - SAN MIGUEL- VILLA FLORIDA.	30/11/2022	03/12/2022	Para acompañar al Titular de la Secretaría de Gabinete el Abg. Marcelo Rojas para Realizar fiscalización y verificación en el marco de transparencia, en los distritos de San Pedro del Paraná, Coronel Bogado, San Miguel, Villa Florida.	1.190.000

44	CRISTIAN RAMON BRITEZ OSORIO	3599560	181 01/04/2022	PARAGUARÍ - GUAIRÁ - CAAGUAZÚ-YAGUARÓN - CARAPEGUÁ - ACAHAY - NATALICIO TALAVERA - COLONIA INDEPENDENCIA - ÑUMI - NUEVA TOLEDO - 3 DE FEBRERO - SAN JOSÉ DE LOS ARROYOS.	12/12/2022	14/12/2022	Realizar verificación en los puntos de ventas de los productos orgánicos, si cumplen con el etiquetado con relación a las Normas Vigentes.	850.000
45	EDGAR RAMON FERREIRA VILLALBA	2601818	181 01/04/2022	PARAGUARÍ - GUAIRÁ - CAAGUAZÚ-YAGUARÓN - CARAPEGUÁ - ACAHAY - NATALICIO TALAVERA - COLONIA INDEPENDENCIA - ÑUMI - NUEVA TOLEDO - 3 DE FEBRERO - SAN JOSÉ DE LOS ARROYOS.	12/12/2022	14/12/2022	Realizar verificación en los puntos de ventas de los productos orgánicos, si cumplen con el etiquetado con relación a las Normas Vigentes.	850.000
46	CLAUDIA BEATRIZ VELAZQUEZ DE GALEANO	3611623	181 01/04/2022	PARAGUARÍ - GUAIRÁ - CAAGUAZÚ-YAGUARÓN - CARAPEGUÁ - ACAHAY - NATALICIO TALAVERA - COLONIA INDEPENDENCIA - ÑUMI - NUEVA TOLEDO - 3 DE FEBRERO - SAN JOSÉ DE LOS ARROYOS.	12/12/2022	14/12/2022	Realizar verificación en los puntos de ventas de los productos orgánicos, si cumplen con el etiquetado con relación a las Normas Vigentes.	850.000
47	DULCE SAMANTA LETIZIA FERREIRA AGUIRRE	4627284	181 01/04/2022	CORDILLERA-VALENZUELA.	24/11/2022	24/11/2022	Monitoreo y levantemiento de nidos de Hormigas cortadoras en el distrito de Valenzuela en finca de productores.	150.000
48	CELSO LUIS CABRAL GONZALEZ	691279	181 01/04/2022	CORDILLERA-VALENZUELA.	24/11/2022	24/11/2022	Monitoreo y levantemiento de nidos de Hormigas cortadoras en el distrito de Valenzuela en finca de productores.	150.000
49	ENMANUEL ESPINOLA AREVALOS	787322	181 01/04/2022	PARAGUARÍ-LA COLMENA.	12/12/2022	13/12/2022	Trabajos de encuestas sobre utilización de productos fitosanitarios en los cultivos.	465.000

50	FRANCISCA NOEMI VEGA ESPINOLA	4530260	181 01/04/2022	PARAGUARÍ-LA COLMENA.	12/12/2022	13/12/2022	Trabajos de encuestas sobre utilización de productos fitosanitarios en los cultivos.	465.000
51	ALFREDO TORRES	807918	181 01/04/2022	CANINDEYU -NUEVA ESPERANZA.	30/11/2022	02/12/2022	Traslado de las funcionarias de la Dirección de Agroquímicos las Sras. Hilce Ávalos y Macarena Bernal.	850.000
52	MARIO ALFREDO ACOSTA CAÑETE	3356826	181 01/04/2022	CAAGUAZU-YHU.	30/11/2022	30/11/2022	Apoyo interinstitucional al Ministerio de Agricultura y Ganadería - Dirección de Comercialización para traslado de productos y productores.	150.000
53	MARIO ALFREDO ACOSTA CAÑETE	3356826	181 01/04/2022	ALTO PARANÁ-COLONIA YGUAZÚ.	01/12/2022	02/12/2022	Apoyo interinstitucional al Ministerio de Agricultura y Ganadería para traslado de maquinarias agrícolas.	510.000
54	DAYSI CAROLINA O´HIGGINS DURE	3819495	181 01/04/2022	CONCEPCIÓN-YBY YAU - HORQUETA.	06/12/2022	07/12/2022	Capacitación a técnicos y productores en el marco de la certificación de calidad y trazabilidad de productos vegetales.	510.000
55	MABEL SOLEDAD FERNANDEZ JARA	4537244	181 01/04/2022	CONCEPCIÓN-YBY YAU - HORQUETA.	06/12/2022	07/12/2022	Capacitación a técnicos y productores en el marco de la certificación de calidad y trazabilidad de productos vegetales.	510.000
56	MAURO MARCELO GOMEZ ORREGO	2375578	181 01/04/2022	CONCEPCIÓN-YBY YAU - HORQUETA.	06/12/2022	07/12/2022	Traslado de funcionarios.	510.000
57	ROBERTO CARLOS PEREZ YEGROS	4576616	181 01/04/2022	SAN PEDRO - CAAZAPÁ-SANTA ROSA DEL AGUARAY - ABAI.	06/12/2022	07/12/2022	Realizar entretga de Notas sobre informes solicitado por el Ministerio Público y Notificaciones de Sumarios Administrativos.	510.000
58	OSCAR LUIS AVALOS MENDEZ	2892080	181 01/04/2022	BOQUERÓN - MARISCAL ESTIGARRIBIA - FILADELFIA.	30/11/2022	03/12/2022	Traslado del funcionario de la Unidad de Obras el Sr. Ramón Ávalos.	1.190.000

59	AGUSTIN PALACIOS VERA	2380988	181 01/04/2022	ALTO PARANÁ-SAN CRISTÓBAL - NARANJAL.	01/12/2022	02/12/2022	Participación de actividades de competencia institucional, conformación interinstitucional con la AMUALPA para acciones de desarrollo Rural.	510.000
60	NELSON LIBRADO FARIÑA CÉSPEDES	898577	181 01/04/2022	ALTO PARANÁ-SAN CRISTÓBAL - NARANJAL.	01/12/2022	02/12/2022	Participación de actividades de competencia institucional, conformación interinstitucional con la AMUALPA para acciones de desarrollo Rural.	510.000
61	FRANCISCO FIDEL GONCALVEZ BENITEZ	1540027	181 01/04/2022	BOQUERÓN - PRESIDENTE HAYES-ZONA 44.000 - ZONA 47.000 - CENTINELA - LOLITA - PARATODO.	13/12/2022	15/12/2022	Traslado de técnicos a efectual instalación y cebado de trampas para picudo algodonero de acuerdo al programa nacional de manejo integrado con énfasis en la plaga picudo algodonero.	850.000
62	RUBEN ANTONIO TORRES BENTO	612241	181 01/04/2022	PARAGUARÍ-CAAPUCU.	06/12/2022	07/12/2022	Trabajos de fiscalización de parcelas de arroz a productores.	465.000
63	JORGE RAMON TADEO TORRES PERIS	1285851	181 01/04/2022	PARAGUARÍ-CAAPUCU.	06/12/2022	07/12/2022	Trabajos de fiscalización de parcelas de arroz a productores.	465.000
64	MOISES DAVID BARROS RIVEROS	4343005	181 01/04/2022	PARAGUARÍ-MBUYAPEY.	14/12/2022	15/12/2022	Trabajos de encuestas sobre utilización de productos fitosanitarios en los cultivos.	465.000
65	JUAN MARCELO GARCETE RODRIGUEZ	3340673	181 01/04/2022	PARAGUARÍ-MBUYAPEY.	14/12/2022	15/12/2022	Trabajos de encuestas sobre utilización de productos fitosanitarios en los cultivos.	465.000

66	JOSE IGNACIO IRALA GARCETE	2343916	181 01/04/2022	CONCEPCIÓN-YBY YAU - ARROYITO	29/11/2022	01/12/2022	TRASLADO DE FFUNCIONARIOS DE LA DICAO: CLAUDIA VELAZQUEZ Y GENARO CORONEL	850.000
67	CRISTHIAN FABIAN MEDINA LOPEZ	3590291	181 01/04/2022	ALTO PARANA-NARANJAL-SAN CRISTOBAL Y JUAN LEON MALLORQUIN	28/11/2022	30/11/2022	TRASLADO DE FUNCIONARIOS DE LA SECRETARIA DE PLANIFICACION SERGIO ALMANDO, FERILDE GONZALEZ Y JOSE INSFRAN	850.000
68	DENIS ANTONIO MERELES	3339591	181 01/04/2022	PRESIDENTE HAYES - BOQUERÓN-CRUCE DE LOS PIONEROS - MARISCAL ESTIGARRIBIA.	01/12/2022	03/12/2022	TRABAJOS DE LIMPIEZA DEL PREDIO.	850.000
69	JAIME ARIEL AREVALO GUTIERREZ	4869544	181 01/04/2022	PRESIDENTE HAYES - BOQUERÓN-CRUCE DE LOS PIONEROS - MARISCAL ESTIGARRIBIA.	01/12/2022	03/12/2022	TRABAJOS DE LIMPIEZA DEL PREDIO.	850.000
70	MIGUEL ANGEL BURGOS MARECOS	2115895	181 01/04/2022	PRESIDENTE HAYES - BOQUERÓN-CRUCE DE LOS PIONEROS - MARISCAL ESTIGARRIBIA.	01/12/2022	03/12/2022	TRABAJOS DE LIMPIEZA DEL PREDIO.	850.000
71	RAMON AVALOS SANCHEZ SILVA	538120	181 01/04/2022	BOQUERÓN - MCAL. ESTIGARRIBIA - FILADELFIA	30/11/2022	03/12/2022	VERIFICACION DE TERRENOS CEDIDOS AL SENAVE POR LA ADUANA, EN LA CIUDAD DE MCAL ESTIGARRIBIA Y OBRA EN FILADELFIA - DEPARTAMENTO DE BOQUERON	1.190.000
72	FRANCISCO FIDEL GONCALVEZ BENITEZ	1540027	181 01/04/2022	BOQUERÓN - PICADA 108-TENIENTE PICO-4 DE MAYO	20/12/2022	22/12/2022	TRASLADO DE TECNICOS PARA EFECTUAR MONITOREO Y PROSPECCION DE LANGOSTAS VOLADORAS Y TUCURAS EN LOS LUGARES DONDE INCURRIERON ATAQUES DE LA PLAGA EN EL DEPARTAMENTO	850.000

73	LUIS VAZQUEZ PEREZ	333217	181 01/04/2022	CONCEPCIÓN-YBY YAU - HORQUETA - LORETO - BELÉN.	05/12/2022	07/12/2022	Prospección de cultivo de mandioca a efecto de revelar los problemas fitosanitarias en especial en el comportamiento de las plántulas en la presente compañía, debido a que hay denuncia debajo porcentaje de brotación cusada por factores bióticos y ambientales.	850.000
74	CARMEN VIVIANA PINTOS CORTESSI	3368823	181 01/04/2022	CONCEPCIÓN-YBY YAU - HORQUETA - BELÉN.	05/12/2022	07/12/2022	Prospección de cultivo de mandioca a efecto de revelar los problemas fitosanitarias en especial en el comportamiento de las plántulas en la presente compañía, debido a que hay denuncia debajo porcentaje de brotación cusada por factores bióticos y ambientales.	850.000
75	ARNALDO DANIEL CACERES BRITEZ	5355957	181 01/04/2022	CONCEPCIÓN-YBY YAU - HORQUETA - LORETO - BELÉN.	05/12/2022	07/12/2022	Traslado de funcionarios de la DOR y la DL.	850.000
76	FRANCISCO PASCUAL ARRUA MAIDANA	585266	181 01/04/2022	ITAPÚA-CAP. MIRANDA - NUEVA ALBORADA - SANTISIMA TRINIDAD - SAN PEDRO DEL PARANÁ - LEANDRO OVIEDO.	06/12/2022	07/12/2022	Monitoreo, recebado de trampas y colecta de trampas tipo McPhail y trampas establecido en el programa de vigilancia de Moscas de la fruta con énfasis en Drosophila suzukii.	510.000
77	DIEGO ARIEL CASCO AMARILLA	2508716	181 01/04/2022	ITAPÚA-CAP. MIRANDA - NUEVA ALBORADA - SANTISIMA TRINIDAD DEL PARANÁ - SAN PEDRO DEL PARANA - LEANDRO OVIEDO.	06/12/2022	07/12/2022	Monitoreo, recebado de trampas y colecta de trampas tipo McPhail y trampas establecido en el programa de vigilancia de Moscas de la fruta con énfasis en Drosophila suzukii.	510.000
78	LUZ MARIA MIRET MARTINEZ	2375321	181 01/04/2022	CONCEPCIÓN-BELÉN - HORQUETA - LORETO.	28/11/2022	30/11/2022	Realizar la vigilancia específica para Moscas de la fruta de importancia económica, en hospedantes principales y alternativos.	1.062.500

79	RODRIGO DAVID BENITEZ INSFRAN	5219262	181 01/04/2022	CENTRAL-SAN LORENZO.	21/11/2022	21/11/2022	Participar del taller de capacitación sobre Recolección de muestras para evaluación de la Inocuidad en vegetales.	230.000
80	MARYAM JAZMIN PORTILLO FRANCO	5014837	181 01/04/2022	CENTRAL-SAN LORENZO.	21/11/2022	21/11/2022	Participación del taller de capacitación sobre Recolección de muestras para evaluación de la Inocuidad en vegetales.	230.000
81	FERMIN GUZMAN VEGA CARDOZO	3009259	181 01/04/2022	CENTRAL-SAN LORENZO.	21/11/2022	21/11/2022	Recolección de muestras para evaluación de la Inocuidad en vegetales.	230.000
82	JUAN MARCELO GARCETE RODRIGUEZ	3340673	181 01/04/2022	CENTRAL-SAN LORENZO.	21/11/2022	21/11/2022	Taller de Capacitación sobre recolección de muestras para evaluación de la inocuidad en vegetales.	230.000
83	ANTONIO JUAN ESTEBAN ESCANDRIOLO FLORES	3419542	181 01/04/2022	CENTRAL-SAN LORENZO.	21/11/2022	21/11/2022	CAPACITAR AL PLANTEL TÉCNICO DE LA DIRECCIÓN EN EL TALLER DE CAPACITACIÓN DE RECOLECCIÓN DE MUESTRAS PARA EVALUACIÓN DE INOCUIDAD EN VEGETALES.	230.000
84	ERNESTO FABIAN ENCISO FRANCO	3212620	181 01/04/2022	ALTO PARANÁ-CIUDAD DEL ESTE.	07/11/2022	08/11/2022	Participar del 1° Simposio de Sanidad de Soja a ser realizado el 07 al 08 de Noviembre de 2022, en el Hotel Gran Nobile de Ciudad del Este.	510.000
85	WILFRIDO NERI AGUILERA BRITEZ	2524109	181 01/04/2022	ALTO PARANÁ-CIUDAD DEL ESTE.	07/11/2022	08/11/2022	Participar del 1° Simposio de Sanidad de Soja a ser realizado el 07 al 08 de Noviembre de 2022, en el Hotel Gran Nobile de Ciudad del Este.	510.000
86	RODRIGO LUIS GONZALEZ NAVARRO	1076902	181 01/04/2022	MISIONES-AYOLAS - SAN MIGUEL.	09/12/2022	10/12/2022	Participar de la reunión con autoridades locales y productores, a realizarse en los distritos de Ayolas y San Ignacio, Departamento de Misiones.	510.000

87	BENICIO MANUEL TALAVERA BARRIENTOS	1027806	181 01/04/2022	MISIONES-AYOLAS - SAN MIGUEL.	09/12/2022	10/12/2022	Trasladar y custodiar al Sr. Presidente en reuniones con autoridades locales y productores, a realizarse en los distritos de Ayolas y San Ignacio, Departamento de Misiones.	510.000
88	MIRTA PATRICIA CAMPOS SIMKO	2571866	181 01/04/2022	MISIONES - ITAPÚA - CAAZAPÁ-SAN IGNACIO - CORONEL BOGADO - SAN JUAN NEPOMUCENO.	05/12/2022	07/12/2022	Realizar el control y relevamiento de datos sobre las condiciones en las que se encuentran las estructuras edilicias de las Oficinas Regionales del SENAVE.	850.000
89	JUAN CARLOS SILVEIRA CASTILLO	807276	181 01/04/2022	MISIONES - ITAPUA - CAAZAPÁ-SAN IGNACIO - CORONEL BOGADO - SAN JUAN NEPOMUCENO.	05/12/2022	07/12/2022	Traslado de la funcionaria de la Dirección Administrativa la Señora Patricia Campos.	850.000
90	NESTOR ALBINO CARDOZO PESOA	1526523	181 01/04/2022	CAAGUAZÚ-CAAGUAZÚ.	05/12/2022	07/12/2022	Apoyo interinstitucional al Ministro de Agricultura y Ganadería para trasladar productos y productores.	850.000
91	OSCAR MANUEL FRESCURA GOMEZ	2243145	181 01/04/2022	BOQUERÓN - MARISCAL ESTIGARRIBIA.	05/12/2022	07/12/2022	Traslado de los funcionarios del Departamento de la Dirección de Tecnología de la Información y Comunicación los Señores Esteban Basiluk y Arnaldo Camppizz.	850.000
92	JORGE RAFAEL BENITEZ GUERRERO	3421652	181 01/04/2022	CAAGUAZÚ-COMUNIDAD ESCALERA - SANTA ROSA DEL MBUTY.	05/12/2022	07/12/2022	Traslado de las funcionarias de la Dirección de Protección Vegetal las Señoras Liliana Encina y Jemima Cáceres.	850.000
93	OSCAR LUIS AVALOS MENDEZ	2892080	181 01/04/2022	AMAMBAY - CANINDEYÚ-PEDRO JUAN CABALLERO - KATUETE.	05/12/2022	07/12/2022	Traslado deñ funcionario de la Unidad de Obras el Sr. Ramón Arévalos.	850.000
94	RAMON AVALOS SANCHEZ SILVA	538120	181 01/04/2022	AMAMBAY - CANINDEYÚ-PEDRO JUAN CABALLERO - KATUETÉ.	05/12/2022	07/12/2022	Marcación y ubicación de contenedores - Trabajos de relevamientos de datos para mantenimientos de Edificios Del Senave, Ciudad de Pedro Juan Caballero y Katueté.	850.000
95	ARNALDO DAVID CAMPPIZZ PERALTA	7074770	181 01/04/2022	ALTO PARANÁ-YGUAZÚ.	12/12/2022	14/12/2022	Asistencia técnica, Cableado estructurado y entrega instalación de impresoras,	850.000

96	ESTEBAN MIGUEL BASILUK SALINAS	5126092	181 01/04/2022	ALTO PARANÁ-YGUAZÚ.	12/12/2022	14/12/2022	Asistencia técnica, Mantenimiento de equipos informáticos.	850.000
97	ALFREDO TORRES	807918	181 01/04/2022	CAAGUAZÚ - ALTO PARANÁ-YHU - SANTA RITA.	06/12/2022	07/12/2022	Traslado del funcionario de la Dirección General de Asuntos Jurídicos el Sr. Ismael Fernández.	510.000
98	ISMAEL FERNANDEZ MIÑARRO	5087200	181 01/04/2022	CAAGUAZÚ - ALTO PARANÁ-YHU - SANTA RITA.	06/12/2022	07/12/2022	Realizar acompañamiento a la comitiva fiscal especializada en Delitos Ambientales en el Dpto. de Caaguazú, lugar denom. Mscal. López - Dist. Yhu, a fin de verificar inmuebles denunciados supuestamente por falta de barreras vivas y franjas de protección, los trabajos a desarrollar están previstas para el 6 de Dic. del Cte. conforme al oficio fiscal que se acompaña a la presentación.	510.000
99	MARIO ALFREDO ACOSTA CAÑETE	3356826	181 01/04/2022	CONCEPCIÓN-HORQUETA.	06/12/2022	07/12/2022	Apoyo interinstitucional al Ministerio de Agricultura y Ganadería - Dirección de Extensión Agraria para trasladar equipos e implementos para la producción de Hortalizas.	510.000
100	AGUSTIN BRITEZ SALCEDO	3004060	181 01/04/2022	CAAGUAZÚ-YHU.	05/12/2022	06/12/2022	Apoyo en el traslado del funcionario el Sr. David Bolla.	510.000
101	MOISES DAVID BARROS RIVEROS	4343005	181 01/04/2022	PARAGUARÍ-CAAPUCÚ - MONTIEL POTRERO.	22/11/2022	22/11/2022	Fiscalización de Pulverización Aérea de la Firma Farmer S.A.	150.000
102	MIGUEL ANGEL BURGOS MARECOS	2115895	181 01/04/2022	SAN PEDRO - CAAZAPÁ-SANTA ROSA DEL AGUARAY - ABAI.	06/12/2022	07/12/2022	Apoyar para el traslado del funcionario de la Secretaría General el Sr. Roberto Carlos Pérez Yegros.	510.000
103	MIGUEL ÁNGEL SERVÍN JARA	1001433	181 01/04/2022	PARAGUARÍ-YBYCUI.	05/12/2022	06/12/2022	Trabajos de encuestas sobre utilizació de productos fitosanitarios en los cultivos. Inscripción de nuevos productores agrícolas y actualización en el RENAPAFH, DTVe, Certificación y entrega de cajas a productores.	465.000

104	MOISES DAVID BARROS RIVEROS	4343005	181 01/04/2022	PARAGUARÍ-YBYCUI.	05/12/2022	06/12/2022	Trabajos de encuestas sobre utilizació de productos fitosanitarios en los cultivos. Inscripción de nuevos productores agrícolas y actualización en el RENAPAFH, DTVe, Certificación y entrega de cajas a productores.	465.000
105	DAVID BOLLA MORA	1229711	181 01/04/2022	CAAGUAZÚ-YHÚ.	05/12/2022	06/12/2022	Acompañamiento a la Comitiva Fiscal solicitad según Nota Fiscal N° 620 en la compañía denominado Mscal López, Quinta Línea del distrito de Yhú.	510.000
106	MIRIAN BEATRIZ VEGA MENDEZ	5058309	181 01/04/2022	MISIONES-SAN MIGUEL - AYOLAS.	05/12/2022	06/12/2022	Prospección del Gorgojo khapra (Trogoderma granarium), realizadas en trampas tipo Domo como monitoreo preventivo en granos de arroz, en las Empresas Agriplus S.A. y Agroganadera Santiago S.A., con el fin de dar cumplimiento a la Resolución N° 870/21.	510.000
107	VANESSA LILIANA AYALA MAIDANA	4112473	181 01/04/2022	MISIONES-SAN MIGUEL - AYOLAS.	05/12/2022	06/12/2022	Prospección del Gorgojo khapra (Trogoderma granarium), realizadas en trampas tipo Domo como monitoreo preventivo en granos de arroz, en las Empresas Agriplus S.A. y Agroganadera Santiago S.A., con el fin de dar cumplimiento a la Resolución N° 870/21.	510.000
108	ANGELINA SANCHEZ RAMÍREZ	654367	181 01/04/2022	CENTRAL-ASUNCIÓN.	06/12/2022	06/12/2022	Capacitación como auditor de Sistema de Gestión de Calidad Interno y Auditoría de Instituciones Públicas en el Marco del MECIP.-	230.000
109	CESAR ARNALDO AVALOS GONZALEZ	4000931	181 01/04/2022	SAN PEDRO-CHORÉ.	06/12/2022	07/12/2022	Realizar muestreo de lotes de granos de sésamo solicitado pór la empresa Agro Nebai S.A. para su posterior análisis en el DLQ y DLSVBM respectivamente.	510.000

110	ANIBAL ALEJANDRO KIESE BERNI	4668796	181 01/04/2022	SAN PEDRO-CHORÉ.	06/12/2022	07/12/2022	Realizar muestreo de lotes de granos de sésamo solicitado pór la empresa Agro Nebai S.A. para su posterior análisis en el DLQ y DLSVBM respectivamente.	510.000
111	CRISTIAN RAMON MARECOS PORTILLO	3534866	181 01/04/2022	ÑEEMBUCÚ-VILLA OLIVA.	02/12/2022	02/12/2022	Recolección de insectos en trampas tipo domo para trogoderma granarium en el marco de resolución N° 870/21, en el Molino Arrocero de Villa Oliva Rice.	150.000
112	ARNALDO DANIEL CACERES BRITEZ	5355957	181 01/04/2022	ÑEEMBUCÚ-VILLA OLIVA.	02/12/2022	02/12/2022	Recolección de insectos en trampas tipo domo para trogoderma granarium en el marco de resolución N° 870/21, en el Molino Arrocero de Villa Oliva Rice.	150.000
113	CYNTHIA LORENA BOGADO GONZALEZ	4614562	181 01/04/2022	CAAZAPÁ-CAAZAPÁ.	16/12/2022	16/12/2022	Participar en el Curso de Producción Sustentable de Flores de Girasol.	230.000
114	ALEJANDRO DAVID MERCADO CÁCERES	4768846	181 01/04/2022	PRESIDENTE HAYES -JOSÉ FALCÓN.	05/12/2022	05/12/2022	Vigésima Cuarta Jornada de Capacitación de Muestreadores de Lotes de Semillas.	230.000
115	JAVIER ISIDRO RUIZ DÍAZ ROMERO	3484168	181 01/04/2022	PRESIDENTE HAYES -JOSÉ FALCÓN.	05/12/2022	05/12/2022	Vigésima Cuarta Jornada de Capacitación de Muestreadores de Lotes de Semillas.	230.000
116	ELVA ROJAS GALEANO	3870860	181 01/04/2022	PRESIDENTE HAYES -JOSÉ FALCÓN.	05/12/2022	05/12/2022	Vigésima Cuarta Jornada de Capacitación de Muestreadores de Lotes de Semillas.	230.000
117	RICARDO JAVIER LOPEZ ARÁMBULO	3778943	181 01/04/2022	PRESIDENTE HAYES -JOSÉ FALCÓN.	05/12/2022	05/12/2022	Vigésima Cuarta Jornada de Capacitación de Muestreadores de Lotes de Semillas.	230.000
118	EVA LUZ DIVINA MENDOZA MERELES	4912478	181 01/04/2022	ALTO PARANÁ-YGUAZÚ.	19/12/2022	21/12/2022	Recabar datos para la elaboración del Informe de Gestión de la Dirección General de Administración y finanzas del Ejercicio Fiscal 2022 y regularización de documentaciones.	1.062.500

119	MARIA PATRICIA VALDEZ MONGES	3806993	181 01/04/2022	MISIONES-SAN IGNACIO.	12/12/2022	14/12/2022	Regularización de documentaciones y recabar datos para elaboración de Pack de compras para el ejercicio Fiscal 2023.	1.062.500
120	DAVID BOLLA MORA	1229711	181 01/04/2022	CAAGUAZÚ-SANTA ROSA DEL MBUTUY.	02/12/2022	02/12/2022	Acompañamiento a la Comitiva Fiscal solicitado según Nota Fiscal N° 619 en la compañía de San Agustín del Distrito de Santa Rosa del Mbutuy.	150.000
121	MARIA JOSE BRITOS SANCHEZ	4206078	181 01/04/2022	ÑEEMBUCÚ-VILLA OLIVA.	09/12/2022	09/12/2022	Supervisión de las actividades dentro del marco del programa de vigilancia fitopsanitaria para granos almacenados con énfasis en Trogoderma Granarium everts (2012) trogoderma granarium.	150.000
122	MARCOS ANTONIO ARCE ORTIZ	4747045	181 01/04/2022	ÑEEMBUCÚ-VILLA OLIVA.	09/12/2022	09/12/2022	Recolección de insectos en trampas tipo domo para trogoderma granarium en el marco de Resolución N° 870/21, en el molino arrocero de Villa Oliva Rice.	150.000
123	ALBERTO BENÍTEZ ESTIGARRIBIA	1056770	181 01/04/2022	ÑEEMBUCÚ-VILLA OLIVA.	09/12/2022	09/12/2022	Recolección de insectos en trampas tipo domo para trogoderma granarium en el marco de Resolución N° 870/21, en el molino arrocero de Villa Oliva Rice.	150.000
124	GUSTAVO YSMAEL TRINIDAD LOPEZ	3029626	181 01/04/2022	ALTO PARANÁ-MINGA GUAZÚ - SAN ALBERTO - YGUAZÚ - HERNANDARIAS - SANTA FÉ DEL PARANÁ - JUAN LEÓN MALLORQUÍN - SANTA RITA - IRUÑA - JUAN E. O´LEARY.	13/12/2022	16/12/2022	Verificación in situ de empresas (Importador - silos, centros de acopio, puertos de embarques y otros) con mantenimiento vencido, cancelado por dar cumplimeinto a las Resoluciones de Intervención N° 108/18 Y 128/9 Otorgados por el SENAVE.	1.190.000
125	LORENZA ASTERIA CARDOZO DE CESPEDES	1558623	181 01/04/2022	ALTO PARANÁ-MINGA GUAZÚ - SAN ALBERTO - YGUAZÚ - HERNANDARIAS - SANTA FÉ DEL PARANÁ - JUAN LEÓN MALLORQUÍN - SANTA RITA - IRUÑA - JUAN E. O´LEARY.	13/12/2022	16/12/2022	Verificación in situ de empresas (Importador - silos, centros de acopio, puertos de embarques y otros) con mantenimiento vencido, cancelado por dar cumplimeinto a las Resoluciones de Intervención N° 108/18 Y 128/9 Otorgados por el SENAVE.	1.190.000

126	LAURA MARIA JOSE RODRIGUEZ ORTIZ	4721785	181 01/04/2022	MISIONES - ITAPÚA-SAN IGNACIO - CORONEL BOGADO.	13/12/2022	16/12/2022	Capacitaciones en Evaluación de Desempeño.	1.190.000
127	MARIA JOSE BRITOS SANCHEZ	4206078	181 01/04/2022	ALTO PARANÁ-CEDRALES - SANTA RITA - HERNANDARIAS - SANTA FE.	12/12/2022	15/12/2022	Acciones de Propsección, monitoreo y muestreo en plantaciones de eucaliptos a fin de actualizar plagas asociadas al cultivo de Eucalipto spp.	1.190.000
128	YESSICA ELIZABETH REMBACZ CHAPARRO	5740180	181 01/04/2022	ALTO PARANÁ-CEDRALES - SANTA RITA - HERNANDARIAS - SANTA FE.	12/12/2022	15/12/2022	Acciones de Propsección, monitoreo y muestreo en plantaciones de eucaliptos a fin de actualizar plagas asociadas al cultivo de Eucalipto spp.	1.190.000
129	FRANCISCA NOEMI VEGA ESPINOLA	4530260	181 01/04/2022	PARAGUARÍ-YBYCUI.	22/11/2022	22/11/2022	Fiscalización de depósitos de semillas para RNPS.	150.000
130	FERNANDO RIOS ALVARENGA	848161	181 01/04/2022	ALTO PARANÁ-COLONIA YGUAZÚ.	13/12/2022	15/12/2022	Seguimientos a actividades de la DISE en Cetapar.	850.000
131	JORGE ANATOL MOULARD DUARTE	1006046	181 01/04/2022	ALTO PARANÁ-COLONIA YGUAZÚ.	13/12/2022	15/12/2022	Traslado del Director de la DISE para que realice el seguimiento a actividades de la DISE en CETAPAR.	850.000
132	CRISTEL LUCERO GONZÁLEZ GALEANO	5526651	181 01/04/2022	ALTO PARANÁ-COLONIA YGUAZÚ.	13/12/2022	15/12/2022	Asistir al Director de la DISE, para realizar las recopilaciones de informaciones de actividades del proyecto de semillas de abonos verdes y del pryecto con la Federación Paraguaya de Siembra Directa, a fin del informe de fin de año.	850.000
133	ZUNILDA AYALA GOMEZ	1920465	181 01/04/2022	-SAN MIGUEL - MARÍA AUXILIADORA - MINGA GUAZÚ.	14/12/2022	16/12/2022	Realizar Notificacipnes a Empresas Sumariadas: en los Departamentos de Misiones, Itapúa y Alto Paraná, en las Ciudades: San Miguel, Maria Auxiliadora y Minga Guazu.	850.000
134	ANTONIO JUAN ESTEBAN ESCANDRIOLO FLORES	3419542	181 01/04/2022	ALTO PARANÁ-SANTA RITA - NARANJAL.	29/12/2022	30/12/2022	Acciones en el marco del Programa de Vigilancia de Moscas de la Fruta presentes y exóticas de importancia agrícola, inspección y recebado de trampas en cultivos hospedantes.	510.000

135	MARCOS ANTONIO ARCE ORTIZ	4747045	181 01/04/2022	ÑEEMBUCÚ-VILLA OLIVA.	16/12/2022	16/12/2022	Recolección de insectos en trampas tipo domo para Trogoderma Granarium en el Marco de Resolución 870/21, en el Molino Arrocero de Villa Oliva Rice.	150.000
136	ARNALDO DANIEL CACERES BRITEZ	5355957	181 01/04/2022	ÑEEMBUCÚ-VILLA OLIVA.	16/12/2022	16/12/2022	Recolección de insectos en trampas tipo domo para Trogoderma Granarium en el Marco de Resolución 870/21, en el Molino Arrocero de Villa Oliva Rice.	150.000
137	VANESSA LILIANA AYALA MAIDANA	4112473	181 01/04/2022	MISIONES-SAN MIGUEL - AYOLAS.	27/12/2022	28/12/2022	Prospección del Gorgojo khapra (trogoderma granarium), realizadas en trampas tipo domo como monitoreo preventivo en granos de arroz, en las Empresas Agriplus S.A. y Agroganadera Santiago S.A. con el fin de dar cumplimento a la Resolución N° 870/21-	510.000
138	MIRIAN BEATRIZ VEGA MENDEZ	5058309	181 01/04/2022	MISIONES-SAN MIGUEL - AYOLAS.	27/12/2022	28/12/2022	Prospección del Gorgojo khapra (trogoderma granarium), realizadas en trampas tipo domo como monitoreo preventivo en granos de arroz, en las Empresas Agriplus S.A. y Agroganadera Santiago S.A. con el fin de dar cumplimento a la Resolución N° 870/21-	510.000
139	CRISTIAN RAMON MARECOS PORTILLO	3534866	181 01/04/2022	ÑEEMBUCÚ-VILLA OLIVA.	23/12/2022	23/12/2022	Recolección de insectos en trampas tipo domo para Trogoderma Granarium en el marco de Resolución 870/21, en el Molino Arrocero de Villa Oliva Rice.	150.000
140	ALBERTO BENÍTEZ ESTIGARRIBIA	1056770	181 01/04/2022	ÑEEMBUCÚ-VILLA OLIVA.	23/12/2022	23/12/2022	Recolección de insectos en trampas tipo domo para Trogoderma Granarium en el marco de Resolución 870/21, en el Molino Arrocero de Villa Oliva Rice.	150.000
141	OSCAR MANUEL FRESCURA GOMEZ	2243145	181 01/04/2022	CAAGUAZÚ-SAN JOAQUÍN - RI 3 CORRALES - CAAGUAZÚ	12/12/2022	16/12/2022	Traslado de la funcionaria de la Dirección de Oficinas Regionales la Sra. Viviana Pintos.	1.530.000

142	MIRIAN BEATRIZ VEGA MENDEZ	5058309	181 01/04/2022	MISIONES-SAN MIGUEL - AYOLAS.	19/12/2022	20/12/2022	Prospección del Gorgojo khapra (trogoderma granarium), realizadas en trampas tipo domo como monitoreo preventivo en granos de arroz, en las Empresas Agriplus S.A. y Agroganadera Santiago S.A. con el fin de dar cumplimento a la Resolución N° 870/21-	510.000
143	VICENTE HUGO ALVARENGA GIMENEZ	1419660	181 01/04/2022	MISIONES-SAN MIGUEL - AYOLAS.	19/12/2022	20/12/2022	Prospección del Gorgojo khapra (trogoderma granarium), realizadas en trampas tipo domo como monitoreo preventivo en granos de arroz, en las Empresas Agriplus S.A. y Agroganadera Santiago S.A. con el fin de dar cumplimento a la Resolución N° 870/21-	510.000
144	CRISTHIAN FABIAN MEDINA LOPEZ	3590291	181 01/04/2022	ALTO PARANÁ-CEDRALES - SANTA RITA - HERNANDARIAS - SANTA FE.	12/12/2022	15/12/2022	Traslado de las funcionarias de la Dirección de Protección Vegetal las Sras. María José Britos y Yessica Rembacz.	1.190.000
145	MARIO ALFREDO ACOSTA CAÑETE	3356826	181 01/04/2022	ITAPÚA-ENCARNACIÓN - CORONEL BOGADO.	14/12/2022	16/12/2022	Apoyo interinstitucional al Ministro de Agricultura y Ganadería para trasladar productos y productores.	850.000
146	MARCOS ANTONIO ARCE ORTIZ	4747045	181 01/04/2022	ÑEEMBUCÚ-VILLA OLIVA.	30/12/2022	30/12/2022	Recolección de insectos en trampas tipo domo para trogoderma granarium en el marco de Resolución 870/21, en el Molino Arrocero de Villa Oliva Rice.	150.000
147	ARNALDO DANIEL CACERES BRITEZ	5355957	181 01/04/2022	ÑEEMBUCÚ-VILLA OLIVA.	30/12/2022	30/12/2022	Recolección de insectos en trampas tipo domo para trogoderma granarium en el marco de Resolución 870/21, en el Molinio Arrocero de Villa Oliva Rice.	150.000
148	ALFREDO TORRES	807918	181 01/04/2022	ITAPÚA-ENCARNACIÓN - MARÍA AUXILIADORA.	14/12/2022	16/12/2022	Apoyo interinstitucional al Ministerio de Agricultura y Ganadería para trasladar productos y productores.	850.000

149	AGUSTIN PALACIOS VERA	2380988	181 01/04/2022	CAAGUAZÚ-TEMBIAPORA.	26/12/2022	28/12/2022	Acciones en el marco del Programa de Alerta y Vigilancia Fitosanitaria en cultivo del banano banana de las diferentes compañias del distrito de Tembiapora, a fin de dar cumplimiento al plan de trabajo para la exportación de frutas de banana.	850.000
150	NELSON LIBRADO FARIÑA CÉSPEDES	898577	181 01/04/2022	CAAGUAZÚ-TEMBIAPORA.	26/12/2022	28/12/2022	Acciones en el marco del Programa de Alerta y Vigilancia Fitosanitaria en cultivo del banano banana de las diferentes compañias del distrito de Tembiapora, a fin de dar cumplimiento al plan de trabajo para la exportación de frutas de banana.	850.000
151	SERGIO MARCOS RODRIGUEZ ESCOBAR	2494717	181 01/04/2022	PARAGUARÍ-CAAPUCÚ - MONTIEL POTRERO.	01/12/2022	01/12/2022	Recebado de trampas tipo Domo instalados en molino de la arrocera, de la firma Farmer S.A.-	150.000
152	CARLOS ALBERTO LOPEZ	1535918	181 01/04/2022	CANINDEYÚ-SALTO DEL GUAIRÁ.	19/12/2022	21/12/2022	ASISTENCIA TÉCNICA.-	850.000
153	ARIEL DELVALLE ORTIZ	5180788	181 01/04/2022	SAN PEDRO-GENERAL RESQUÍN - LIBERACIÓN.	12/12/2022	14/12/2022	Monitoreo y prospección en cultivos de soja con énfasis en la Plaga Phakopsora pachyrhizi (Roya asiática).	850.000
154	MARYAM JAZMIN PORTILLO FRANCO	5014837	181 01/04/2022	SAN PEDRO-GENERAL RESQUÍN - LIBERACIÓN.	12/12/2022	14/12/2022	Monitoreo y prospección en cultivos de soja con énfasis en la Plaga Phakopsora pachyrhizi (Roya asiática).	850.000
155	DENIS ANTONIO MERELES	3339591	181 01/04/2022	ITAPÚA - MISIONES - ALTO PARANÁ-MARÍA AUXILIADORA - SAN MIGUEL - MINGA GUAZÚ.	14/12/2022	16/12/2022	Apoyo en el traslado de la funcionaria de la Dirección de Asuntos Jurídicos la Señora Zunilda Ayala.	850.000
156	AGUSTIN BRITEZ SALCEDO	3004060	181 01/04/2022	ALTO PARANÁ-COLONIA YGUAZÚ.	12/12/2022	14/12/2022	Apoyo en el traslado de los funcionarios de la DTIC los Señores Arnaldo Camppiz y Esteban Basiluk.	850.000

157	ANIBAL ALEJANDRO KIESE BERNI	4668796	181 01/04/2022	ITAPÚA-BELLA VISTA.	13/12/2022	14/12/2022	Realizar auditoría de mantenimiento de laboratorios inscriptos en el Registro Nacional de Laboratorio de Semillas - RNLS: Compañía Tecnológica de Comercio y Servicio Agropecuario S.A. - TECSA. Con Registro N° 030.	510.000
158	STELLA MARYS VILLALBA DE DA SILVA	1923538	181 01/04/2022	ITAPÚA-BELLA VISTA.	13/12/2022	14/12/2022	Realizar auditoría de mantenimiento de laboratorios inscriptos en el Registro Nacional de Laboratorio de Semillas - RNLS: Compañía Tecnológica de Comercio y Servicio Agropecuario S.A. - TECSA. Con Registro N° 030.	510.000
159	OSCAR AMADO RODRIGUEZ ORTIZ	613794	181 01/04/2022	ITAPÚA-BELLA VISTA.	13/12/2022	14/12/2022	Traslado de funcionarios de la Dirección de Laboratorios para la auditoría de mantenimiento de laboratorios inscriptos en el Registro Nacional de Laboratorio de Semillas - RNLS: Compañía Tecnológica de Comercio y Servicio Agropecuario S.A. - TECSA. Con Registro N° 030.	510.000
160	NESTOR ALBINO CARDOZO PESOA	1526523	181 01/04/2022	MISIONES - ITAPÚA-SAN IGNACIO - CORONEL BOGADO.	13/12/2022	16/12/2022	Traslado de la funcionaria de la Dirección de Gestión de Personas la Señora Laura Rodríguez.	1.190.000
161	PABLO ADOLFO CARDOZO JARA	4218287	181 01/04/2022	ITAPÚA - ALTO PARANÁ-NARANJITO - EDELIRA - CAPITÁN MIRANDA - PIRAPÓ - SANTA ROSA DEL MONDAY - SANTA RITA - NARANJAL - HERNANDARIAS.	20/12/2022	22/12/2022	Inspección de ensayos de evaluación agronómica de trigo correspondientes a los evaluadores Juan Carlos Chávez, ALAG S.A., Granar S.A.	850.000

162	ADRIANA GISELLE MERELES ACOSTA	4059916	181 01/04/2022	ITAPÚA - ALTO PARANÁ- NARANJITO - EDELIRA - CAPITÁN MIRANDA - PIRAPÓ - SANTA ROSA DEL MONDAY - SANTA RITA - NARANJAL - HERNANDARIAS.	20/12/2022	22/12/2022	Inspección de parcelas semilleras de soja correspondientes a las Empresas Agrofértil S.A. Compañía Dekalpar S.A. y ALAG S.A.	850.000
163	VILMA PETRONA GOMEZ VDA. DE HONIG	2422496	181 01/04/2022	ITAPÚA - ALTO APRANÁ- NARANJITO - EDELIRA - CAPITÁN MIRANDA - PIRAPÓ - SANTA ROSA DEL MONDAY - SANTA RITA - NARANJAL - HERNANDARIAS.	20/12/2022	22/12/2022	Inspección de parcelas semilleras de soja correspondientes a las Empresas Agrofértil S.A. Compañía Dekalpar S.A. y ALAG S.A.	850.000
164	RUBEN DARIO BAEZ ROJAS	4620932	181 01/04/2022	ITAPÚA - ALTO PARANÁ- NARANJITO - EDELIRA - CAPITÁN MIRANDA - PIRAPÓ - SANTA ROSA DEL MONDAY - SANTA RITA - NARANJAL - HERNANDARIAS.	20/12/2022	22/12/2022	Inspección de parcelas semilleras de soja correspondientes a las Empresas Agrofértil S.A. Compañía Dekalpar S.A. y ALAG S.A.	850.000
165	CARLOS DANIEL NOGUERA ARAUJO	4278025	181 01/04/2022	ITAPÚA-CAPITÁN MIRANDA.	13/12/2022	16/12/2022	Se realiará tratamiento de semillas y posterior siembra de ensayos de Distinción, Homogeneidad y Estabilidad (DHE) de soja.	1.190.000
166	BLANCA JULIA NUÑEZ DE MATTO	543899	181 01/04/2022	ITAPÚA-CAPITÁN MIRANDA.	13/12/2022	16/12/2022	Se realiará tratamiento de semillas y posterior siembra de ensayos de Distinción, Homogeneidad y Estabilidad (DHE) de soja.	1.190.000
167	ANA TERESA GONZALEZ LLANO	4276970	181 01/04/2022	ITAPÚA-CAPITÁN MIRANDA.	13/12/2022	16/12/2022	Se realizará tratamiento de semillas y posterior siembra de ensayos de pre y pos control de soja.	1.190.000
168	ADRIANA GISELLE MERELES ACOSTA	4059916	181 01/04/2022	ITAPÚA-CAPITÁN MIRANDA.	13/12/2022	16/12/2022	Se realizará tratamiento de semillas y posterior siembra de ensayos de pre y pos control de soja.	1.190.000

169	RODRIGO LUIS GONZALEZ NAVARRO	1076902	181 01/04/2022	ALTO PARANÁ-HERNANDARIAS.	16/12/2022	17/12/2022	Visita técnica a fincas con cultivo de mango con fines de exportación a fin de recabar datos de la explotación. Empresa "El Mangal", en el distrito de Hernandarias. Departamento de Alto Paraná.	510.000
170	CESAR LUIS RIVAS OVELAR	861116	181 01/04/2022	ALTO PARANÁ-HERNANDARIAS.	15/12/2022	16/12/2022	Visita técnica a fincas con cultivo de mango con fines de exportación a fin de recabar datos de la explotación.	510.000
171	MIRIAN LETICIA SORIA CACERES	3822595	181 01/04/2022	ALTO PARANÁ-HERNANDARIAS.	15/12/2022	16/12/2022	Visita técnica a fincas con cultivo de mango con fines de exportación a fin de recabar datos de la explotación.	510.000
172	JUAN ALCIDES GONZALEZ GILL	3651216	181 01/04/2022	ALTO PARANÁ-HERNANDARIAS.	15/12/2022	16/12/2022	Traslado del Director General Técnico para participar de la Visita técnica a fincas con cultivo de mango con fines de exportación a fin de recabar datos de la explotación.	510.000
173	MIRIAN CRISTINA GALEANO MARTINEZ	1912621	181 01/04/2022	ALTO PARANÁ-HERNANDARIAS.	15/12/2022	16/12/2022	Visita técnica a fincas con cultivo de mango con fines de exportación a fin de recabar datos de la explotación.	510.000
174	LUIS MARIA COLMAN MORO	4277947	181 01/04/2022	ITAPÚA - ALTO PARANÁ-PIRAPEY - MINGA GUAZÚ - NARANJAL.	20/12/2022	22/12/2022	Realizar entrega de Notas sobre informes solicitado por el Ministerio Público y Notificaciones de Sumarios Administrativos.	850.000
175	FABIO AGUSTIN CORONEL LENGUAZA	1344581	181 01/04/2022	CAAGUAZÚ - CAAZAPÁ - ITAPÚA - MISIONES-CORONEL OVIEDO - SAN JUAN NEPOMUCENO - CORONEL BOGADO - SAN IGNACIO.	13/12/2022	16/12/2022	Mantenimiento de los vehículos de las Oficinas Externas del SENAVE.	1.190.000
176	ROLANDO JAVIER SANABRIA NARVAEZ	1708568	181 01/04/2022	CAAGUAZÚ - CAAZAPÁ - ITAPÚA - MISIONES-CORONEL OVIEDO - SAN JUAN NEPOMUCENO - CORONEL BOGADO - SAN IGNACIO.	13/12/2022	16/12/2022	Verificación del Mantenimiento de los vehículos de las Oficinas Externas del SENAVE.	1.190.000

177	JAIME ARIEL AREVALO GUTIERREZ	4869544	181 01/04/2022	CAAZAPÁ - ITAPÚA-SAN JUAN NEPOMUCENO - CORONEL BOGADO.	13/12/2022	16/12/2022	Mantenimiento y reparación de aire acondicionados.	1.190.000
178	GUIDO CARDOZO RECALDE	758198	181 01/04/2022	CAAZAPÁ - ITAPÚA-SAN JUAN NEPOMUCENO - CORONEL BOGADO.	13/12/2022	16/12/2022	Mantenimiento y reparación de aire acondicionados.	1.190.000
179	MIGUEL ANGEL BURGOS MARECOS	2115895	181 01/04/2022	CAAZAPÁ - ITAPÚA-SAN JUAN NEPOMUCENO - CORONEL BOGADO.	13/12/2022	16/12/2022	Mantenimiento y reparación de aire acondicionados.	1.190.000
180	JOSE DANIEL ALONSO GONZALEZ	2328153	181 01/04/2022	CAAGUAZU - SAN PEDRO-CORONEL OVIEDO - SANTA ROSA DEL AGUARAY.	20/12/2022	23/12/2022	Mantenimiento y reparación de aire acondicionados.	1.190.000
181	EDUARDO AREVALO	1756957	181 01/04/2022	CAAGUAZU - SAN PEDRO-CORONEL OVIEDO - SANTA ROSA DEL AGUARAY.	20/12/2022	23/12/2022	Mantenimiento y reparación de aire acondicionados.	1.190.000
182	RAMON RUIZ DIAZ CARDOZO	858750	181 01/04/2022	CAAGUAZU - SAN PEDRO-CORONEL OVIEDO - SANTA ROSA DEL AGUARAY.	20/12/2022	23/12/2022	Mantenimiento y reparación de aire acondicionados.	1.190.000
183	DENIS ANTONIO MERELES	3339591	181 01/04/2022	CAAGUAZU - SAN PEDRO-CORONEL OVIEDO - SANTA ROSA DEL AGUARAY.	20/12/2022	23/12/2022	Mantenimiento y reparación de aire acondicionados.	1.190.000
184	LORENZA ASTERIA CARDOZO DE CESPEDES	1558623	181 01/04/2022	ITAPÚA-ITAPÚA POTY - CORONEL BOGADO - FRAM - MARÍA AUXILIADORA - MAYOR OTAÑO - CAPITÁN MEZA - ALTO VERA - NARALIO - CAPÍTÁN MIRANDA - LA PAZ - EDELIRA.	20/12/2022	23/12/2022	Verificación in situ de empresas (Importador - silos, centros de acopio, puertos de embarques y otros) con mantenimiento vencido, cancelado por dar cumplimiento a las Resoluciones de Intervención N° 108/18 Y 128/19 otorgados por el SENAVE.	1.190.000

185	GUSTAVO YSMAEL TRINIDAD LOPEZ	3029626	181 01/04/2022	ITAPÚA-ITAPÚA POTY - CORONEL BOGADO - FRAM - MARÍA AUXILIADORA - MAYOR OTAÑO - CAPITÁN MEZA - ALTO VERA - NARALIO - CAPÍTÁN MIRANDA - LA PAZ - EDELIRA.	20/12/2022	23/12/2022	Verificación in situ de empresas (Importador - silos, centros de acopio, puertos de embarques y otros) con mantenimiento vencido, cancelado por dar cumplimiento a las Resoluciones de Intervención N° 108/18 Y 128/19 otorgados por el SENAVE.	1.190.000
186	JULIO EDUARDO ROJAS RAMIREZ	3188955	181 01/04/2022	BOQUERÓN - TENIENTE PICO - 4 DE MAYO - PICADA 108.	20/12/2022	22/12/2022	Monitoreo y prospección de Langostas sudamericana y tucuras.	850.000
187	JULIO CESAR FERNÁNDEZ ARREGUI	1746526	181 01/04/2022	BOQUERÓN - TENIENTE PICO - 4 DE MAYO - PICADA 108.	20/12/2022	22/12/2022	Monitoreo y prospección de Langostas sudamericana y tucuras.	850.000
188	JOSE IGNACIO IRALA GARCETE	2343916	181 01/04/2022	ALTO PARANÁ-MINGA GUAZÚ - SAN ALBERTO - YGUAZÚ - HERNANDARIAS - SANTA FÉ DEL PARANÁ - JUAN LEÓN MALLORQUÍN - SANTA RITA - IRUÑA - JUAN E. O´LEARY.	13/12/2022	16/12/2022	Traslado de los funcionarios de la Unidad de Registro la Señora Lorenza Cardozo y el Señor Gustavo Trinidad.	1.190.000
189	JULIO CESAR FERNÁNDEZ ARREGUI	1746526	181 01/04/2022	BOQUERÓN - PRESIDENTE HAYES-ZONA 44.000 - ZONA 47.000 - CENTINELA - PARATODO - LOLITA.	13/12/2022	15/12/2022	Instalación, cebado y recebado de trampas para picudo algodonero.	850.000
190	JULIO EDUARDO ROJAS RAMIREZ	3188955	181 01/04/2022	BOQUERÓN - PRESIDENTE HAYES-ZONA 44.000 - ZONA 47.000 - CENTINELA - PARATODO - LOLITA.	13/12/2022	15/12/2022	Instalación, cebado y recebado de trampas para picudo algodonero.	850.000

191	VANESSA LILIANA AYALA MAIDANA	4112473	181 01/04/2022	MISIONES-SAN MIGUEL - AYOAS.	12/12/2022	13/12/2022	Prospección del Gorgojo khapra (trogoderma granarium), realizadas en trampas tipo domo como monitoreo preventivo en granos de arroz, en las Empresas Agriplus S.A. y Agroganadera Santiago S.A. con el fin de dar cumplimento a la Resolución N° 870/21-	510.000
192	VICENTE HUGO ALVARENGA GIMENEZ	1419660	181 01/04/2022	MISIONES-SAN MIGUEL - AYOLAS.	12/12/2022	13/12/2022	Prospección del Gorgojo khapra (trogoderma granarium), realizadas en trampas tipo domo como monitoreo preventivo en granos de arroz, en las Empresas Agriplus S.A. y Agroganadera Santiago S.A. con el fin de dar cumplimento a la Resolución N° 870/21-	510.000
193	CRISTIAN RAMON BRITEZ OSORIO	3599560	181 01/04/2022	ITAPÚA - ALTO APRANÁ- CORONEL BOGADO - CARMEN DEL PARANÁ - MARÍA AUXILIADORA - SANTA RITA - MINGA GUAZÚ - IGUAZÚ - JUAN EMILIO O´LEARY.	21/12/2022	23/12/2022	Realizar verificación en los puntos de ventas de los productos orgánicos, si cumplen con el etiquetado con relación a las Normas Vigentes.	850.000
194	EDGAR RAMON FERREIRA VILLALBA	2601818	181 01/04/2022	ITAPÚA - ALTO PARANÁ- CORONEL BOGADO - CARMEN DEL PARANÁ - MARÍA AUXILIADORA - SANTA RITA - MINGA GUAZÚ - IGUAZÚ - JUAN EMILIO O´LEARY.	21/12/2022	23/12/2022	Realizar verificación en los puntos de ventas de los productos orgánicos, si cumplen con el etiquetado con relación a las Normas Vigentes.	850.000
195	AGUSTIN PALACIOS VERA	2380988	181 01/04/2022	CAAGUAZÚ-TEMBIAPORA.	14/12/2022	16/12/2022	Acciones en el marco del Programa de Alerta y Vigilancia Fitosanitaria en cultivo del banano de las diferentes compañías del Distrito de Tembiapora, a fin de dar cumplimiento al plan de trabajo para la exportación de frutas de banana.	850.000

196	ANTONIO JUAN ESTEBAN ESCANDRIOLO FLORES	3419542	181 01/04/2022	CAAGUAZÚ-TEMBIAPORA.	14/12/2022	16/12/2022	Acciones en el marco del Programa de Alerta y Vigilancia Fitosanitaria en cultivo del banano de las diferentes compañías del Distrito de Tembiapora, a fin de dar cumplimiento al plan de trabajo para la exportación de frutas de banana.	850.000
197	LEYLA SOFIA DIAZ LÉON	2523070	181 01/04/2022	ALTO PARANÁ-MINGA GUAZÚ.	20/12/2022	22/12/2022	Verificación de Laboratorio FERTILINK S.A.. Se procederá a la verificación del check list, también se reralizará la testificación del análisis de muestra de producto de Fertilizantes Auditoría de Laboratorio.	850.000
198	ANDREA SOLEDAD PIÑANEZ ORTIZ	4948482	181 01/04/2022	ÑEEMBUCÚ-VILLA OLIVA.	16/12/2022	16/12/2022	Supervisión de las actividades dentro del marco del programa de vigilancia fitosanitaria para plaga de granos almacenados con énfasis en trogoderma granarium Everts (2012).-	150.000
199	FERNANDO RIOS ALVARENGA	848161	181 01/04/2022	ALTO PARANÁ-SANTA RITA - HERNANDARIAS.	20/12/2022	22/12/2022	Seguimiento a actividades de la DISE con la Cooperativa UNICOOP.	850.000
200	JORGE ANATOL MOULARD DUARTE	1006046	181 01/04/2022	ALTO PARANÁ-SANTA RITA - HERNANDARIAS.	20/12/2022	22/12/2022	Traslado del Director para que realice el Seguimiento a actividades de la DISE con la Cooperativa UNICOOP.	850.000
201	CELSO LUIS CABRAL GONZALEZ	691279	181 01/04/2022	CORDILLERA-NUEVA COLOMBIA - ARROYOS Y ESTEROS.	13/12/2022	13/12/2022	Realizar recolección de muestras entomológicas de trampas domo, cambio de trampas amarillas y recebado de trampas McPhail para vigilancia fitosanitaria.	150.000
202	CLAUDIA EUSEBIA MONTIEL CÁCERES	2889403	181 01/04/2022	CORDILLERA-NUEVA COLOMBIA - ARROYOS Y ESTEROS.	13/12/2022	13/12/2022	Realizar recolección de muestras entomológicas de trampas domo, cambio de trampas amarillas y recebado de trampas McPhail para vigilancia fitosanitaria.	150.000
203	DULCE SAMANTA LETIZIA FERREIRA AGUIRRE	4627284	181 01/04/2022	CORDILLERA-ALTOS - EMBOSCADA.	15/12/2022	15/12/2022	Monitoreo y relevamiento de nidos de Hormigas cortadoras en los distritos de Altos y Emboscada en fincas de productores.	150.000

204	CELSO LUIS CABRAL GONZALEZ	691279	181 01/04/2022	CORDILLERA-ALTOS - EMBOSCADA.	15/12/2022	15/12/2022	Monitoreo y relevamiento de nidos de Hormigas cortadoras en los distritos de Altos y Emboscada en fincas de productores.	150.000
205	JUAN JOSE VILLASBOA MAIDANA	3744661	181 01/04/2022	ALTO PARANÁ - CAAZAPÁ - ITAPÚA-YGUAZÚ - SAN JUAN NEPOMUCENO - MARÍA AUXILIADORA.	20/12/2022	23/12/2022	Capacitaciones en Evaluación de Desempeño.	1.190.000
206	JESUS DAVID MARTINEZ OLMEDO	3363397	181 01/04/2022	ÑEEMBUCÚ-VILLA OLIVA.	14/12/2022	14/12/2022	Prospección , monitoreo en cultivos de importancia económica de exportación.	150.000
207	MARIA YSOLINA SEGOVIA BALBUENA	4071428	181 01/04/2022	ÑEEMBUCÚ-VILLA OLIVA.	14/12/2022	14/12/2022	Prospección , monitoreo en cultivos de importancia económica de exportación.	150.000
208	ANTONIO JUAN ESTEBAN ESCANDRIOLO FLORES	3419542	181 01/04/2022	ALTO PARANÁ-SANTA RITA - NARANJAL - SAN CRISTÓBAL.	19/12/2022	21/12/2022	Acciones en el marco del Programa de Vigilancia Fitosanitaria en cultivos extensivos de soja, trigo, maíz, arroz, girasol y canola.	850.000
209	NELSON LIBRADO FARIÑA CÉSPEDES	898577	181 01/04/2022	ALTO PARANÁ-SANTA RITA - NARANJAL - SAN CRISTÓBAL.	19/12/2022	21/12/2022	Acciones en el marco del Programa de Vigilancia Fitosanitaria en cultivos extensivos de soja, trigo, maíz, arroz, girasol y canola.	850.000
210	MARIA JOSE BRITOS SANCHEZ	4206078	181 01/04/2022	ÑEEMBUCÚ-VILLA OLIVA.	23/12/2022	23/12/2022	Supervisión de las actividades dentro del marco del programa de viglancia fitosanitaria para plaga de granos almacenados con énfasis en Trogoderma granarium everts (2012) trogoderma granarium.	150.000
211	ROSA LILIANA ENCINA ROMERO	3284801	181 01/04/2022	SAN PEDRO-GENERAL ISIDORO RESQUÍN - SANTA LUCÍA.	22/12/2022	23/12/2022	Acciones en el marco del programa de Resolucion N° 094, Por la cual se aprueba el programa Nacional de Vigilancia Fitosanitaria en especie de uso Industrial y Medicinal del cultivo de Cannabis spp, y se dispone su implementación en el territorio Nacional.	510.000

212	MARÍA BELÉN GIMÉNEZ	4299289	181 01/04/2022	SAN PEDRO-GENERAL ISIDORO RESQUÍN - SANTA LUCÍA.	22/12/2022	23/12/2022	Acciones en el marco del programa de Resolucion N° 094, Por la cual se aprueba el programa Nacional de Vigilancia Fitosanitaria en especie de uso Industrial y Medicinal del cultivo de Cannabis spp, y se dispone su implementación en el territorio Nacional.	510.000
213	FERNANDO RIOS ALVARENGA	848161	181 01/04/2022	ITAPÚA-CORONEL BOGADO - CAPITÁN MIRANDA.	27/12/2022	29/12/2022	Seguimiento de actividades de la DISE con productores de arroz.	850.000
214	JORGE ANATOL MOULARD DUARTE	1006046	181 01/04/2022	ITAPÚA-CORONEL BOGADO - CAPITÁN MIRANDA.	27/12/2022	29/12/2022	Traslado del Director para que realice el seguimiento de actividades de la DISE con productores de arroz.	850.000
215	CESAR DANIEL CABALLERO LLANOS	257901	181 01/04/2022	SAN PEDRO - CANINDEYÚ-KATUETE - CORPUS CRISTI - NUEVA ESPERANZA - SAN ESTANISLAO - CHORÉ - LIBERACIÓN - GENERAL AQUINO.	27/12/2022	29/12/2022	Se realizará inspección de parcelas semilleras de Sésamo de Cooperadores de las empresas Shirosawa Company SAIC y Agro Nebai S.A.	850.000
216	JUAN BAUTISTA CRISTALDO MARECO	2940019	181 01/04/2022	SAN PEDRO - CANINDEYÚ-KATUETE - CORPUS CRISTI - NUEVA ESPERANZA - SAN ESTANISLAO - CHORÉ - LIBERACIÓN - GENERAL AQUINO.	27/12/2022	29/12/2022	Se realizará inspección de parcelas semilleras de Sésamo de Cooperadores de las empresas Shirosawa Company SAIC y Agro Nebai S.A.	850.000
217	RUBEN DARIO BAEZ ROJAS	4620932	181 01/04/2022	SAN PEDRO - CANINDEYÚ-KATUETE - CORPUS CRISTI - NUEVA ESPERANZA - SAN ESTANISLAO - CHORÉ - LIBERACIÓN - GENERAL AQUINO.	27/12/2022	29/12/2022	Se realizará inspección de ensayos de evaluadores Lauro Benkenstein, Monsanto S.A. y Zoraida Ortiz de las especies soja, maíz, trigo y mijo.	850.000

218	LEYLA SOFIA DIAZ LÉON	2523070	181 01/04/2022	ALTO PARANAÁ-HERNANDARIAS.	27/12/2022	29/12/2022	Verificación del laboratorio AGROLATINA S.A. Se procederá a la verifciación del check list, también se realizará la testificación del análisis de muestrta de producto fitosanitarios. Auditoría de Laboratorio.	850.000
219	MACARENA BELEN BERNAL RAMOS	4001440	181 01/04/2022	ALTO PARANÁ-HERNANDARIAS.	27/12/2022	29/12/2022	Verificación del laboratorio AGROLATINA S.A. Se procederá a la verifciación del check list, también se realizará la testificación del análisis de muestrta de producto fitosanitarios. Auditoría de Laboratorio.	850.000
220	CARMEN ELIZABETH LUGO ACOSTA	3831486	181 01/04/2022	ALTO PARANÁ-MINGA GUAZÚ.	20/12/2022	22/12/2022	Verificación e inspección del Laboratorio de Control de Calidad de PlanAgro S.A. Se procederá a la verificación del check list, también se realizará la testificación del análisis de muestra de producto fitosanitario. Auditoría de Laboratorio.	850.000
221	LIZ MARLENE GIMENEZ ZARATE	4475026	181 01/04/2022	ALTO PARANÁ-MINGA GUAZÚ.	20/12/2022	22/12/2022	Verificación e inspección del Laboratorio de Control de Calidad de PlanAgro S.A. Se procederá a la verificación del check list, también se realizará la testificación del análisis de muestra de producto fitosanitario. Auditoría de Laboratorio.	850.000
222	LUCIDIO BURGOS	1870852	294 18/05/2022	SAN PEDRO-CHORÉ.	21/12/2022	22/12/2022	Trasplante. Cuidados Culturales.-	378.510
223	YAZMINE AMARILLA	3198603	294 18/05/2022	SAN PEDRO-CHORÉ.	21/12/2022	22/12/2022	Cuidados Culturales.-	378.510
224	RAUL NARVAEZ	3404261	294 18/05/2022	SAN PEDRO-CHORÉ.	21/12/2022	22/12/2022	Cuidados Culturales.-	378.510
225	JOSE NOGUERA	2014988	294 18/05/2022	SAN PEDRO-CHORÉ.	21/12/2022	22/12/2022	Cuidados Culturales.-	378.510
226	MARIANO FRANCO AQUINO	824592	181 01/04/2022	CAAGUAZÚ-3 DE FEBRERO - TEMBIAPORA.	20/12/2022	22/12/2022	Control de etiquetado de productos frutihortícolas para exportación.-	1.062.500

227	LUCIDIO BURGOS	1870852	294 18/05/2022	GUAIRÁ - CAAZAPÁ - MISIONES-VILLARRICA - NATALICIO TALAVERA - CAAZAPÁ - SAN JUAN BAUTISTA.	13/12/2022	15/12/2022	CUIDADOS CULTURALES.-	692.910
228	YAZMINE AMARILLA	3198603	294 18/05/2022	GUAIRÁ - CAAZAPÁ - MISIONES-VILLARRICA - NATALICIO TALAVERA - CAAZAPÁ - SAN JUAN BAUTISTA.	13/12/2022	15/12/2022	CUIDADOS CULTURALES.-	692.910
229	RAUL NARVAEZ	3404261	294 18/05/2022	GUAIRÁ - CAAZAPÁ - MISIONES-VILLARRICA NATALICIO TALAVERA - CAAZAPÁ - SAN JUAN BAUTISTA.	13/12/2022	15/12/2022	CUIDADOS CULTURALES.-	692.910
230	JOSE NOGUERA	2014988	294 18/05/2022	GUAIRÁ - CAAZAPÁ - MISIONES-VILLARRICA - NATALICIO TALAVERA - CAAZAPÁ - SAN JUAN BAUTISTA.	13/12/2022	15/12/2022	CUIDADOS CULTURALES.-	692.910
231	ESTELA ACOSTA ROMERO	1972038	181 01/04/2022	CORDILLERA-SAN JOSÉ OBRERO - CARAGUATAY.	14/12/2022	14/12/2022	INSCRIPCIÓN Y ACTUALIZACIÓN DE PRODUCTORES EN EL REGISTRO NACIONAL DE PRODUCTORES FRUTIHORTÍCOLAS DEL SENAVE.-	150.000
232	UDILBERTO ALMADA OVELAR	706719	181 01/04/2022	CORDILLERA-SAN JOSÉ OBRERO - CARAGUATAY.	14/12/2022	14/12/2022	INSCRIPCIÓN Y ACTUALIZACIÓN DE PRODUCTORES EN EL REGISTRO NACIONAL DE PRODUCTORES FRUTIHORTÍCOLAS DEL SENAVE.-	150.000
233	CRISTIAN RAMON MARECOS PORTILLO	3534866	181 01/04/2022	ALTO PARANÁ-HERNANDARIAS.	15/12/2022	16/12/2022	Visita Técnica a parcelas de cultivos de mango con fines de certificación y exportación.-	510.000
234	MIRYAN CONCEPCIÓN CANDIA VERGARA	3197105	181 01/04/2022	ALTO PARANÁ-HERNANDARIAS.	15/12/2022	16/12/2022	Visita Técnica a parcelas de cultivos de mango con fines de certificación y exportación.-	510.000

235	MARIA DEL CARMEN BERNI FLORES	1201180	181 01/04/2022	ALTO PARANÁ-HERNANDARIAS.	15/12/2022	16/12/2022	Visita Técnica a parcelas de cultivos de mango con fines de certificación y exportación.-	510.000
236	AGUSTIN PALACIOS VERA	2380988	181 01/04/2022	ALTO PARANÁ-RAÚL PEÑA - IRUÑA.	05/12/2022	06/12/2022	Monitoreo en cultivo extensivos en el marco del Programa de Vigilancia Fitosanitaria con énfasis en el cultivo de la soja y principalmente para la detección de la Roya de la Soja.-	510.000
237	ANTONIO JUAN ESTEBAN ESCANDRIOLO FLORES	3419542	181 01/04/2022	ALTO PARANÁ-RAUL PEÑA - IRUÑA.	05/12/2022	06/12/2022	Monitoreo en cultivo extensivos en el marco del Programa de Vigilancia Fitosanitaria con énfasis en el cultivo de la soja y principalmente para la detección de la Roya de la Soja.-	510.000
238	JESSICA MAGALI BOWER	3843951	181 01/04/2022	MISIONES - ITAPÚA-SAN IGNACIO - CORONEL BOGADO.	20/12/2022	23/12/2022	Relevamiento de datos para el informe de gestión del Ejercicio fiscal 2022, así como tambien de las necesidades rewqueridas para las Oficinas Regionales de Misiones y Coronel Bogado, para el correcto cumplimiento de sus labores.-	1.487.500
239	NELSON LIBRADO FARIÑA CÉSPEDES	898577	181 01/04/2022	ALTO PARANAÁ-SANTA RITA - NARANJAL.	22/12/2022	23/12/2022	Acciones en el marco del Programa de Vigilancia de Moscas de la Fruta presentes y exóticas de importancia agrícola monitoreo, inspección y recebado de trampas en cultivos hospedantes.	510.000
240	ANTONIO JUAN ESTEBAN ESCANDRIOLO FLORES	3419542	181 01/04/2022	ALTO PARANÁ-SANTA RITA - NARANJAL.	22/12/2022	23/12/2022	Acciones en el marco del Programa de Vigilancia de Moscas de la Fruta presentes y exóticas de importancia agrícola monitoreo, inspección y recebado de trampas en cultivos hospedantes.	510.000
241	CELSO LUIS CABRAL GONZALEZ	691279	181 01/04/2022	CORDILLERA-CARAGUATAY.	22/12/2022	22/12/2022	Prospección , monitoreo y toma de muestras de cultivos sensibles que presenten síntomas de ataques de plagas y/o enfermedades.-	150.000

242	UDILBERTO ALMADA OVELAR	706719	181 01/04/2022	CORDILLERA-CARAGUATAY.	22/12/2022	22/12/2022	Prospección , monitoreo y toma de muestras de cultivos sensibles que presenten síntomas de ataques de plagas y/o enfermedades.-	150.000
243	JULIO CESAR SANTACRUZ	689566	181 01/04/2022	CENTRAL-SAN LORENZO.	19/12/2022	19/12/2022	Participar de la reunión de la revisión por la Dirección.-	230.000
244	DERLIS ROLANDO CARDOZO GARCETE	1302961	181 01/04/2022	CENTRAL-SAN LORENZO.	19/12/2022	19/12/2022	Participar de la reunión de la revisión por la Dirección.-	230.000
245	EDGAR FRANCISCO SILVA RECALDE	2895004	181 01/04/2022	CENTRAL-SAN LORENZO.	19/12/2022	19/12/2022	Participar de la reunión de la revisión por la Dirección.-	230.000
246	FRANCISCO MACIEL SÁNCHEZ	1331126	181 01/04/2022	CENTRAL-SAN LORENZO.	19/12/2022	19/12/2022	Participar de la reunión de la revisión por la Dirección.-	230.000
247	GUMERCINDO PRIETO FRETES	830442	181 01/04/2022	CENTRAL-SAN LORENZO.	19/12/2022	19/12/2022	Participar de la reunión de la revisión por la Dirección.-	230.000
248	FELIX GUSTAVO ROMERO ROJAS	1029172	181 01/04/2022	CENTRAL-SAN LORENZO.	19/12/2022	19/12/2022	Participar de la reunión de la revisión por la Dirección.-	230.000
249	RICARDO JAVIER LOPEZ ARÁMBULO	3778943	181 01/04/2022	CENTRAL-SAN LORENZO.	19/12/2022	19/12/2022	Participar de la reunión de la revisión por la Dirección.-	230.000
250	JUANA FELICIA SERVIÁN DE CARDOZO	691738	181 01/04/2022	CENTRAL-SAN LORENZO.	19/12/2022	19/12/2022	Participar de la reunión de la revisión por la Dirección.-	230.000
251	SEVERIANO ANTONINO RIVEROS MONTENEGRO	602989	181 01/04/2022	CENTRAL-SAN LORENZO.	19/12/2022	19/12/2022	Participar de la reunión de la revisión por la Dirección.-	230.000
252	JAVIER IRENEO VILLALBA AGUIRRE	3783698	181 01/04/2022	CENTRAL-SAN LORENZO.	19/12/2022	19/12/2022	Participar de la reunión de la revisión por la Dirección.-	230.000
253	ALBA LUZ MARIA DOMINGUEZ ARBUÉS	1536599	181 01/04/2022	ALTO PARANÁ-HERNANDARIAS.	26/12/2022	28/12/2022	Auditoría de vigilancia de AGROLATINA. Se procederá a la verificación del Check List, también se realizará la testificación del análisis de muestras de productores fitosanitarios.-	850.000

254	ANGELINA SANCHEZ RAMÍREZ	654367	181 01/04/2022	CORDILLERA-ARROYOS Y ESTEROS - NUEVA COLOMBIA.	27/12/2022	27/12/2022	Realizar recolección de muestras entomológicas de trampas domo, cambio de trampas amarillas y recebado de trampas McPhail para vigilancia fitosanitaria.-	150.000
255	ESTELA ACOSTA ROMERO	1972038	181 01/04/2022	CORDILLERA-ARROYOS Y ESTEROS - NUEVA COLOMBIA.	27/12/2022	27/12/2022	Realizar recolección de muestras entomológicas de trampas domo, cambio de trampas amarillas y recebado de trampas McPhail para vigilancia fitosanitaria.-	150.000
256	UDILBERTO ALMADA OVELAR	706719	181 01/04/2022	CORDILLERA-VALENZUELA.	21/12/2022	21/12/2022	Vigilancia fitosanitaria en plantaciones de cítricos, muestreos biológicos en cumplimiento a programa definido por la Institución.-	150.000
257	DULCE SAMANTA LETIZIA FERREIRA AGUIRRE	4627284	181 01/04/2022	CORDILLERA-VALENZUELA.	21/12/2022	21/12/2022	Vigilancia fitosanitaria en plantaciones de cítricos, muestreos biológicos en cumplimiento a programa definido por la Institución.-	150.000
258	ESTELA ACOSTA ROMERO	1972038	181 01/04/2022	CORDILLERA-1° DE MARZO - CARAGUATAY.	20/12/2022	20/12/2022	Prospección, monitoreo y toma de muestras de cultivo de banana para la vigilancia fitosanitraria de la enfermedad de la Sigatika Negra y plagas asociadas a este cultivo.-	150.000
259	CELSO LUIS CABRAL GONZALEZ	691279	181 01/04/2022	CORDILLERA-1° DE MARZO - CARAGUATAY.	20/12/2022	20/12/2022	Prospección, monitoreo y toma de muestras de cultivo de banana para la vigilancia fitosanitraria de la enfermedad de la Sigatika Negra y plagas asociadas a este cultivo.-	150.000
260	CRISTIAN DAVID BENITEZ ACUÑA	6325682	181 01/04/2022	BOQUERÓN - LOMA PLATA.	20/12/2022	21/12/2022	Realizar notificaciones a empresas sumariadas en el departamento de Boquerón, distrito de Loma Plata el trabajo a desarrollar está previsto para la fecha 20 al 21/12/2022.-	510.000

261	RAMON AVALOS SANCHEZ SILVA	538120	181 01/04/2022	AMAMBAY - CANINDEYÚ- PEDRO JUAN CABALLERO - KATUETE.	27/12/2022	30/12/2022	Marcacón y ubicación de contenedores - Trabajos de avances de mantenimiento de Edificios del SENAVE.-	1.190.000
262	RAMON AVALOS SANCHEZ SILVA	538120	181 01/04/2022	AMAMBAY - CANINDEYÚ- PEDRO JUAN CABALLERO - KATUETE.	20/12/2022	23/12/2022	Marcacón y ubicación de contenedores - Trabajos de avances de mantenimiento de Edificios del SENAVE.-	1.190.000
263	JORGE RAMON TADEO TORRES PERIS	1285851	181 01/04/2022	PARAGUARÍ-MBUYAPEY - MARÍA ANTONIA.	22/12/2022	23/12/2022	Monitoreo de plagas en cultivos sensibles a productores.-	465.000
264	RAMON AVALOS SANCHEZ SILVA	538120	181 01/04/2022	AMAMBAY - CANINDEYÚ- PEDRO JUAN CABALLERO - KATUETÉ.	14/12/2022	16/12/2022	Marcacón y ubicación de contenedores - Trabajos de avances de mantenimiento de Edificios del SENAVE, Ciudad de Pedro Juan Caballero y Katueté.-	850.000
265	JESSICA MARIA SAMANIEGO FRANCO	4742726	181 01/04/2022	ALTO PARANÁ-MINGA GUAZÚ.	20/12/2022	22/12/2022	Auditoria de vigilancia planagro. Se procederá a la verificación del check list, también se realizará la testificación del análisis de muestra de productos fitosanitarios.-	850.000
266	KAREN VIVIANA BENITEZ MARTINEZ	4966353	181 01/04/2022	ALTO PARANÁ-MINGA GUAZÚ	20/12/2022	22/12/2022	Auditoria de vigilancia FERTILINK. Se procederá a la verificación del check list, también se realizará la testificación del análisis de muestra de productos fitosanitarios.-	850.000
267	OSCAR AMADO RODRIGUEZ ORTIZ	613794	181 01/04/2022	ALTO PARANÁ-MINGA GUAZÚ.	20/12/2022	22/12/2022	Traslado de funcionarios de la Dirección de Laboratorios para la Auditoría de vigilancia de la empresa FERTILINK.--	850.000
268	CARLOS ALBERTO BOGARIN	1427828	181 01/04/2022	ITAPÚA-SAN JUAN DEL PARANÁ - CAMBYRETA - NUEVA ALBORADA - CAPITAN MIRANDA - SAN PEDRO DEL PARANÁ - LEANDRO OVIEDO - SANTÍSIMA TRINIDAD DEL PARANÁ.	20/12/2022	21/12/2022	Monitoreo, recebado de trampas tipo Mcphail y pegajosas y colectas de nsectos dentro del programa de Vigilancia de Moscas de la fruta con enfasis en Drosophila suzukii, instaladas en los distritos.-	510.000

269	NELSON AUGUSTO ALMADA MELGAREJO	3486295	181 01/04/2022	ITAPÚA-SAN JUAN DEL PARANÁ - CAMBYRETA - NUEVA ALBORADA - CAPITAN MIRANDA - SAN PEDRO DEL PARANÁ - LEANDRO OVIEDO - SANTÍSIMA TRINIDAD DEL PARANÁ.	20/12/2022	21/12/2022	Monitoreo, recebado de trampas tipo Mcphail y pegajosas y colectas de nsectos dentro del programa de Vigilancia de Moscas de la fruta con enfasis en Drosophila suzukii, instaladas en los distritos.-	510.000
270	JULIAN GODOY CUENCA	1335839	181 01/04/2022	SAN PEDRO-VILLA DEL ROSARIO - ITACURUBÍ DEL ROSARIO.	21/12/2022	23/12/2022	Monitoreo, prospección e instalación de trampas amarillas en plantaciones de Eucaliptus.-	850.000
271	MONICA MARIA CASTIGLIONI MARTENS	4834998	181 01/04/2022	SAN PEDRO-VILLA DEL ROSARIO - ITACURUBÍ DEL ROSARIO.	21/12/2022	23/12/2022	Monitoreo, prospección e instalación de trampas amarillas en plantaciones de Eucaliptus.-	850.000
272	DAYSI CAROLINA O´HIGGINS DURE	3819495	181 01/04/2022	CAAGUAZÚ-3 DE FEBRERO.	15/12/2022	16/12/2022	Realizar encuestas de la utilización de Productos fitosanitarios del Rubro tomate y locote.-	510.000
273	MAURO MARCELO GOMEZ ORREGO	2375578	181 01/04/2022	CAAGUAZÚ-3 DE FEBRERO.	15/12/2022	16/12/2022	Traslado de funcionarios.	510.000
274	DIEGO ARIEL CASCO AMARILLA	2508716	181 01/04/2022	CENTRAL-SAN LORENZO.	20/12/2022	21/12/2022	Capacitación en identificación de la plaga escarabajo khapra en granos de arroz.-	637.500
275	JUAN FRANCISCO SETRINI MACIEL	1305301	181 01/04/2022	CENTRAL-SAN LORENZO.	20/12/2022	21/12/2022	Capacitación en identificación de la plaga escarabajo khapra en granos de arroz.-	637.500
276	OSCAR AMADO RODRIGUEZ ORTIZ	613794	181 01/04/2022	ALTO PARANÁ - ITAPÚA-CIUDAD DEL ESTE - ENCARNACIÓN.	27/12/2022	29/12/2022	Traslado de funcionario de la DL, para realizar retiro de muestras de agroquímicos de ingresi a solicitud de la Dirección de Operaciones para su posterior análisis en el DLQ.-	850.000
277	GERARDO LUIS RIVEROS SAMANIEGO	3858515	181 01/04/2022	ALTO PARANÁ - ITAPÚA-CIUDAD DEL ESTE - ENCARNACIÓN.	27/12/2022	29/12/2022	Realizar retiro de muestras de agroquímicos de ingresi a solicitud de la Dirección de Operaciones para su posterior análisis en el DLQ.-	850.000

278	NATALIA LORENZA TOLEDO BARBOZA	1208090	181 01/04/2022	ALTO PARANÁ-HERNANDARIAS.	16/12/2022	17/12/2022	Visita técnica a fincas con cultivo de mango con fines de exportación a fin de recabar datos de la exportación.-	637.500
279	OSCAR LUIS AVALOS MENDEZ	2892080	181 01/04/2022	AMAMBAY - CANINDEYÚ-PEDRO JUAN CABALLERO - KATUETE.	14/12/2022	16/12/2022	Traslado del funcionario de la Unidad de Obras el Señor Ramón Avalos.-	850.000
280	MARIA YSOLINA SEGOVIA BALBUENA	4071428	181 01/04/2022	ÑEEMBUCÚ-VILLA OLIVA - ZANJITA.	21/12/2022	21/12/2022	Prospección, monitoreo en cultivos de importancia económica de exportación.-	150.000
281	JESUS DAVID MARTINEZ OLMEDO	3363397	181 01/04/2022	ÑEEMBUCÚ-VILLA OLIVA - ZANJITA.	21/12/2022	21/12/2022	Prospección, monitoreo en cultivos de importancia económica de exportación.-	150.000
282	ESTELA ACOSTA ROMERO	1972038	181 01/04/2022	CORDILLERA-1° DE MARZO - SAN JOSÉ OBRERO.	28/12/2022	28/12/2022	Realizar prospección, monitoreo y toma de muestras de cultivo de cítricos para el control y seguimiento de la enfermedad HLB en cítricos.-	150.000
283	UDILBERTO ALMADA OVELAR	706719	181 01/04/2022	CORDILLERA-1° DE MARZO - SAN JOSÉ OBRERO.	28/12/2022	28/12/2022	Realizar prospección, monitoreo y toma de muestras de cultivo de cítricos para el control y seguimiento de la enfermedad HLB en cítricos.-	150.000
284	MARCOS SALINAS ROJAS	1034878	181 01/04/2022	BOQUERÓN - LOMA PLATA.	20/12/2022	21/12/2022	Apoyo en el traslado del funcionario de la Dirección General de Asuntos Jurídicos el Señor Cristian Benítez.-	510.000
285	EMILCE PAOLA GOMEZ MARTINEZ	3641704	181 01/04/2022	MISIONES - CAAZAPÁ - ITAPÚA - ALTO PARANÁ-SAN IGNACIO - SAN JUAN NEPOMUCENO - CORONEL BOGADO - MARIA AUXILIADORA - YGUAZÚ.	27/12/2022	30/12/2022	Verificar los comprobantes de combustibles (ticket - factura de carga) para correcta rendición de consumo, en las Oficinas Regionales.-	1.190.000
286	JORGE RAFAEL BENITEZ GUERRERO	3421652	181 01/04/2022	MISIONES - CAAZAPÁ - ITAPÚA - ALTO PARANÁ-SAN IGNACIO - SAN JUAN NEPOMUCENO - CORONEL BOGADO - MARÍA AUXILIADORA - YGUAZÚ.	27/12/2022	30/12/2022	Traslado de los funcionarios del Departamento de Transporte la Señora Paola Gómez y el Sr. Carlos Brítes.-	1.190.000

287	CARLOS HUGO BRITEZ AMARILLA	4908840	181 01/04/2022	MISIONES - CAAZAPÁ - ITAPÚA - ALTO PARANÁ.-SAN IGNACIO - SAN JUAN NEPOMUCENO - CORONEL BOGADO - MARÍA AUXILIADORA - YGUAZÚ.	27/12/2022	30/12/2022	Verificar los comprobantes de combustibles (ticket - factura de carga) para correcta rendición de consumo, en las Oficinas Regionales.-	1.190.000
288	ALFREDO TORRES	807918	181 01/04/2022	CANINDEYÚ-SALTO DEL GUAIRÁ.	19/12/2022	21/12/2022	Traslado del funcionario de la DTIC el Sr. Carlos López.-	850.000
289	JORGE RAFAEL BENITEZ GUERRERO	3421652	181 01/04/2022	ALTO PARANÁ - PARAGUARÍ - CORDILERA-CEDRALES - SANTA ROSA - SANTO DOMINGO - SANTA RITA - ARROYOS Y ESTEROS - CAAPUCU.	19/12/2022	22/12/2022	Traslado de las funcionarias de la Dirección de Protección Vegetal las Señoras María José Britos y Betina chaparro.-	1.190.000
290	DENIS ANTONIO MERELES	3339591	181 01/04/2022	CAAGUAZÚ-SAN JOSÉ DE LOS ARROYOS.	28/12/2022	30/12/2022	Apoyo interinstitucional en el traslado de los productores y productos de la Expo Feria MAG.-	850.000
291	AGUSTIN BRITEZ SALCEDO	3004060	181 01/04/2022	ALTO PARANÁ-MINGA GUAZÚ.	20/12/2022	22/12/2022	Apoyo en el traslado de las funcionarias de la Dirección de Agroquímicos las Sras. Liz Giménez y Carmen Lugo.-	850.000
292	MARIO ALFREDO ACOSTA CAÑETE	3356826	181 01/04/2022	ALTO PARANÁ-MINGA GUAZÚ.	16/12/2022	17/12/2022	Apoyo interinstitucional al Ministerio de Agricultura y ganadería para traslado de implementos agrícolas.-	510.000
293	MARIO ALFREDO ACOSTA CAÑETE	3356826	181 01/04/2022	ALTO PARANÁ-MINGA GUAZÚ.	19/12/2022	20/12/2022	Apoyo interinstitucional al Ministerio de Agricultura y ganadería para traslado de implementos agrícolas.-	510.000
294	ALFREDO TORRES	807918	181 01/04/2022	SAN PEDRO-GENERAL ISIDRO RESQUÍN - SANTA LUCÍA.	22/12/2022	23/12/2022	Traslado de las funcionarias de la Dirección de Protección Vegetal las Sras. Liliana Encina y Belén Giménez.-	510.000

295	CRISTHIAN FABIAN MEDINA LOPEZ	3590291	181 01/04/2022	SAN PEDRO - CONCEPCIÓN - AMAMBAY-YBY YAU - PEDRO JUAN CABALLERO - SANTA ROSA.	27/12/2022	30/12/2022	Traslado de la funcionaria de la Dirección de Gestión de Personas el Sr. Juan Villasboa.-	1.190.000
296	MARIO ALFREDO ACOSTA CAÑETE	3356826	181 01/04/2022	CAAGUAZÚ-YHU.	21/12/2022	23/12/2022	Apoyo interinsitucional am Ministerio de Agricultura y Ganadería para trasladar productos y productores.-	850.000
297	OSCAR LUIS AVALOS MENDEZ	2892080	181 01/04/2022	AMAMBAY - CANINDEYÚ-PEDRO JUAN CABALLERO - KATUETE.	20/12/2022	23/12/2022	Traslado del funcionario de la Unidad de Obras el Sr. Ramón Avalos.-	1.190.000
298	NESTOR ALBINO CARDOZO PESOA	1526523	181 01/04/2022	ALTO PARANÁ - CAAZAPÁ - ITAPÚA-YGUAZÚ - SAN JUAN NEPOMUCENO - MARIA AUXILIADORA.	20/12/2022	23/12/2022	Traslado de la funcionaria de la Dirección de Gestión de Persona el Sr. Juan Villasboa.-	1.190.000
299	NESTOR ALBINO CARDOZO PESOA	1526523	181 01/04/2022	ALTO PARANÁ-HERNANDARIAS.	27/12/2022	29/12/2022	Traslado de los funcionarios de la Dirección de Agroquímicos las Señoras Leyla Díaz y Macarena Bernal.-	850.000
300	OSCAR MANUEL FRESCURA GOMEZ	2243145	181 01/04/2022	ITAPÚA - MISIONES-AYOLAS - SAN MIGUEL - SAN IGNACIO - SAN JUAN BAUTISTA - FRAM - CARMEN DEL PARANÁ - CORONEL BOGADO.	26/12/2022	29/12/2022	Traslado de los funcionarios de la Dirección de Protección Vegetal las Sras. Liliana Encina y Andrea Piñanez.-	1.190.000
301	MIGUEL ANGEL BURGOS MARECOS	2115895	181 01/04/2022	AMAMBAY - CANINDEYÚ-PEDRO JUAN CABALLERO - KATUETE.	27/12/2022	30/12/2022	Traslado del titular de la Unidad de Obras el Señor Ramón Ávalos.-	1.190.000
302	ALFREDO TORRES	807918	181 01/04/2022	CANINDEYÚ-KATUETE.	28/12/2022	29/12/2022	Traslado de las funcionarias de la Dirección de Agroquímicos las Señoras Analía Maciel e Ingrid Alvarenga.-	510.000
303	JUAN JOSE VILLASBOA MAIDANA	3744661	181 01/04/2022	SAN PEDRO - CONCEPCIÓN-SANTA ROSA DEL AGUARAY - SAN ESTANISLAO - CRUCE 6000 - YBY YAU.	27/12/2022	30/12/2022	Capacitaciones en Evaluación de Desempeño.-	1.190.000

304	INGRID KATHERINE ALVARENGA FLEITAS	4844558	181 01/04/2022	CANINDEYÚ-KATUETE.	28/12/2022	29/12/2022	Verificación de la planta formuladora BIO - FARMING Agroquímico S.A.-	510.000
305	ANALIA JAZMIN MACIEL OZORIO	3871051	181 01/04/2022	CANINDEYÚ-KATUETE.	28/12/2022	29/12/2022	Verificación de la planta formuladora BIO - FARMING Agroquímico S.A.-	510.000
306	AGUSTIN BRITEZ SALCEDO	3004060	181 01/04/2022	CAAZAPÁ-GRAL. HIGINIO MORÍNIGO - MACIEL - SAN JUAN NEPOMUCENO - BERTONI - SAN FRANCISCO - YUTY.	26/12/2022	29/12/2022	Apoyo para el traslado de las funcionarias de la Dirección de Protección Vegetal las Sras. Betina Chaparro y Belén Giménez.-	1.190.000
307	JOSE IGNACIO IRALA GARCETE	2343916	181 01/04/2022	ITAPÚA-ITAPÚA POTY - CORONEL BOGADO - FRAM - MARÍA AUXILIADORA - MAYOR OTAÑO - CAPITÁN MEZA - ALTO VERA - CAP. MIRANDA - LA PAZ - EDELIRA.	20/12/2022	23/12/2022	Traslado de los funcionarios de la Unidad de Registro la Señora Lorenza Cardozo y el Sr, Gustavo Trinidad.-	1.190.000
308	ZUNILDA AYALA GOMEZ	1920465	181 01/04/2022	ALTO PARANÁ-HERNANDARIAS.	29/12/2022	30/12/2022	Realizar Notificaciones a Empresas Sumariadas: en el Departamento de Alto Paraná, en la ciudad de Hernandarias.-	510.000
309	MARCOS SALINAS ROJAS	1034878	181 01/04/2022	ALTO PARANÁ-HERNANDARIAS.	29/12/2022	30/12/2022	Apoyo en el traslado de los funcionarios del Departamento de Sumarios Administrativos la Sra. Zunilda Ayala.-	510.000
310	MAURO DANIEL PEREIRA UCEDO	3198895	181 01/04/2022	CENTRAL-ASUNCIÓN.	22/12/2022	23/12/2022	Participar en la entrega de vehículos asignados a la DOR.-	510.000
311	LUIS ANTONIO VERA VALLEJOS	4132301	181 01/04/2022	CENTRAL-ASUNCIÓN.	22/12/2022	23/12/2022	Participar en la entrega de vehículos asignados a la DOR.-	510.000

312	HUGO MARCEL DA SILVA ESPINOZA	1533495	181 01/04/2022	CENTRAL-ASUNCIÓN.	22/12/2022	23/12/2022	Participar en la entrega de vehículos asignados a la DOR.-	510.000
313	ARNALDO RAMON CANTERO RIVAS	3692978	181 01/04/2022	CENTRAL-ASUNCIÓN.	22/12/2022	23/12/2022	Participar en la entrega de vehículos asignados a la DOR.-	510.000

ANEXO II-01: INFORME DE COMISIONAMIENTO NACIONAL

Se eleva a consideración de las autoridades institucionales el presente informe de comisionamiento nacional, declarando que los datos consignados son realizados en carácter de Declaración Jurada, quedando sometidos a los organismos de control.

Fecha de Informe	Número y Fecha del Expediente
05/12/2022	8726 ------- 24/11/2022

PERSONA ASIGNADA A LA COMISIÓN

Nombre y Apellido	C.I. N°	Funcionario/a	Firma
Gerardo Luis Riveros Samaniego	3.858.515	Si ■ No ☐	
Cargo	**Personal**		
Técnico	**Permanente** ☐ **Contratado** ☐ **Otros** ■		

Teléfono	Correo Electrónico
(0982)617779	Gerardo.riveros@senave.gov.py

FECHA DE VIAJE

Inicio	Final
29/11/2022	30/11/2022

MOVILIDAD

Público ☐ **Estado** ■ **Otros** ☐

Chofer asignado/ Nombre	Orden de Trabajo Nro.	Km. Inicio	Km. Final
Gerardo Riveros	023949	185984	Orden abierta -

INFORMACION GEOGRAFICA

Departamento (s)	Localidad (es)
Alto Paraná	Ciudad del Este

DESCRIPCIÓN DE LAS TAREAS

Retiro de muestras de agroquímicos de la OPI Ciudad del Este, a solicitud de la Dirección de Operaciones para su posterior análisis en DLQ

OBSERVACIÓN (EN CASO DE MODIFICACION EN RELACION A LO SOLICITADO)

V° B° Director, Director General o Máxima Autoridad	**Firma:** **Aclaración:** Ing. Agr. Jadyn Torales Directora **Sello:** SERVICIO NACIONAL DE CALIDAD Y SANIDAD VEGETAL Y DE SEMILLAS – Dirección de Laboratorio – D.L. – SENAVE

1 2 DIC 2022

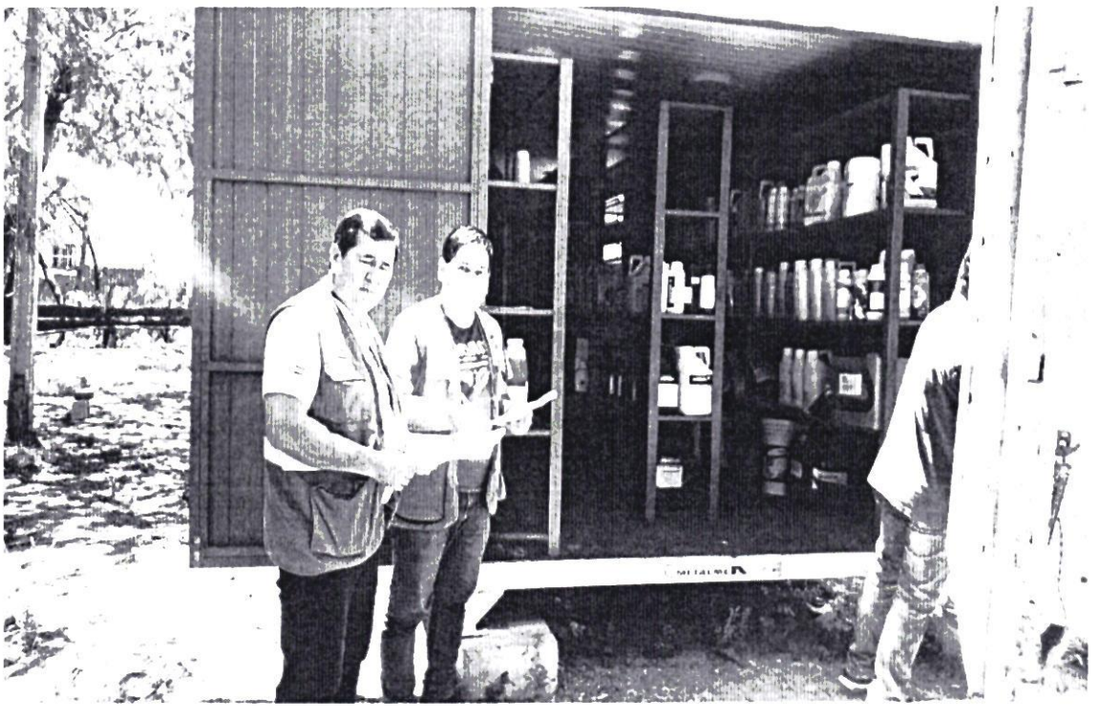

SENAVE

Servicio Nacional de Calidad y Sanidad Vegetal y de Semillas

Domicilio ASUNCION Telefax: 445769

ORDEN DE TRABAJO

Nº 023949
23949

☐ ORDINARIO

X ☐ EXTRAORDINARIO

Vehiculo Tipo: CAMION Chapa: EAE-533 Nº de Orden Asignado 0

Marca y Modelo: FORD Área Interior FURGON

Conductor Autorizado: JADIYI CONCEPCION TORALES SALINAS

Días Estimados de la Misión: Desde 28/11/2022 Hasta 2/12/2022

Horas Estimadas de la Misión: Desde las 00:01 Hasta las 24:00

Km. de Salida: 185984 Km. de Vuelta

Km. estimados de Recorrido: 1500 Km. Real Recorridos 1016

Consumo estimado x 100 Km: Lts. 18

TRABAJOS A REALIZAR:

ACTIVIDADES TECNICAS REFERENTES A LA DIRECCIÓN DE LABORATORIOS DEL SENAVE.

DENTRO DEL TERRITORIO NACIONAL

PUEDEN CONDUCIR: OSCAR RODRIGUEZ, CESAR AVALOS, ANIBAL KIESE, GERARDO RIVEROS, OSCAR ORTIZ, ELIAS HAHAN, MIGUEL BURGOS, DENIS MENELES, ROLANDO SANABRIA, MARCOS SALINAS, FABIO CORONEL, CARLOS SILVEIRA.

Fecha: 28/11/2022

Lic. Jose Camarra
Jefe Interino
Opto. de Transporte

Responsable del área al que fue asignado el automotor

GRAF. MONARCA S.R.L. - Tte. Fariña 813 - Tel./Fax: 495 772 - 449 103 - RUC: 80013965-8 - C.H.T. Nº 1.043
100 Bl. 50 X 3 (20.001 / 25.000) Octubre 2016

SENAVE • SERVICIO NACIONAL DE CALIDAD Y SANIDAD VEGETAL Y DE SEMILLAS • DEPARTAMENTO TRANSPORTE

Lic. Jose Camarra
Jefe Interino
Opto. de Transporte

ANEXO II-01: INFORME DE COMISIONAMIENTO NACIONAL

Se eleva a consideración de las autoridades institucionales el presente informe de comisionamiento nacional, declarando que los datos consignados son realizados en carácter de Declaración Jurada, quedando sometidos a los organismos de control.

Fecha de Informe	**Número y Fecha del Expediente**
05/12/2022	MEU N° 8726 / 2022, de fecha 24/11/2022.

PERSONA ASIGNADA A LA COMISIÓN

Nombre y Apellido	**C.I. N°**	**Funcionario/a**	**Firma**
Blas Hahn	3.964.068	**Si** ■ **No** ☐	
Cargo	**Personal**		
Técnico	**Permanente** ☐ **Contratado** ■ **Otros** ☐		
Teléfono		**Correo Electrónico**	
(595-21) 527-120 / 527-121 / 527-122		Blas.hahn@senave.gov.py	

FECHA DE VIAJE

Inicio	**Final**
29/11/2022	30/11/2022

MOVILIDAD

Público ☐ **Estado** ■ **Otros** ☐

Chofer asignado/ Nombre	**Orden de Trabajo Nro.**	**Km. Inicio**	**Km. Final**
Blas Hahn	023949	185984	OT Abierta

INFORMACION GEOGRAFICA

Departamento (s)	**Localidad (es)**
Alto Parana	Ciudad del Este

DESCRIPCIÓN DE LAS TAREAS

Retiro de muestras de agroquímicos del punto de ingreso a solicitud de la Dirección de Operaciones para su posterior análisis en el DLQ.

OBSERVACIÓN (EN CASO DE MODIFICACION EN RELACION A LO SOLICITADO)

V° B° Director, Director General o Máxima Autoridad	**Firma:** **Aclaración:** Dra. Ing. Agr. Jadiyl Torales Directora **Sello:** SERVICIO NACIONAL DE CALIDAD Y SANIDAD VEGETAL Y DE SEMILLAS – Dirección de Laboratorio – D.L. SENAVE



SENAVE

Servicio Nacional de Calidad y Sanidad Vegetal y de Semillas

Domicilio ASUNCION Telefax: 445769

ORDEN DE TRABAJO

☐ ORDINARIO

X ☐ EXTRAORDINARIO

Nº 023949

23949

Vehiculo Tipo: CAMION Chapa: EAE-533 Nº de Orden Asignado 0

Marca y Modelo: FORD Área Interior FURGON

Conductor Autorizado: JADIYI CONCEPCION TORALES SALINAS

Días Estimados de la Misión: Desde 28 / 11 / 2022 Hasta 2 / 12 / 2022

Horas Estimadas de la Misión: Desde las 00:01 Hasta las 24:00

Km. de Salida: 185984 Km. de Vuelta

Km. estimados de Recorrido: 1500 Km. Real Recorridos

Consumo estimado x 100 Km: Lts. 18 1016

TRABAJOS A REALIZAR:

ACTIVIDADES TECNICAS REFERENTES A LA DIRECCIÓN DE LABORATORIOS DEL SENAVE.

DENTRO DEL TERRITORIO NACIONAL

PUEDEN CONDUCIR: OSCAR RODRIGUEZ, CESAR AVALOS, ANIBAL KIESE, GERARDO RIVEROS, OSCAR ORTIZ, ELIAS BAEZA, MIGUEL BURGOS, DENIS MERELES, ROLANDO SANABRIA, MARCOS SALINAS, FABIO CORONEL, CARLOS SILVEIRA.

Lic. José Gamarra
Jefe Interino
Dpto. de Transporte

Fecha: 28 / 11 / 2022

Responsable del área al que fue asignado el automotor

GRAF. MONARCA S.R.L. - Tte. Fariña 813 - Tel./Fax: 495 772 - 449 103 - RUC: 80013965-8 - C.H.T. Nº 1.043
100 Bl. 50 X 3 (20.001 / 25.000) Octubre 2018

SERVICIO NACIONAL DE CALIDAD Y SANIDAD VEGETAL Y DE SEMILLAS
DEPARTAMENTO TRANSPORTE
SENAVE

Lic. José Gamarra
Jefe Interino
Dpto. de Transporte

ANEXO II-01: INFORME DE COMISIONAMIENTO NACIONAL

Se eleva a consideración de las autoridades institucionales el presente informe de comisionamiento nacional, declarando que los datos consignados son realizados en carácter de Declaración Jurada, quedando sometidos a los organismos de control.

Fecha de Informe	Número y Fecha del Expediente
15/12/22	8661 24/11/22

PERSONA ASIGNADA A LA COMISIÓN

Nombre y Apellido	C.I. N°	Funcionario	Firma
ARNALDO DAVID CAMPPIZZ PERALTA	7074770	Si [X] No [ ]	

Cargo	Personal
AUXILIAR TECNICO	Permanente [ ] Contratado [X] Otros [ ]

Teléfono	Correo Electrónico
0971545921	arnaldo.camppizz@senave.gov.py

FECHA DE VIAJE

Inicio	Final
05/12/22	07/12/22

MOVILIDAD

Público [ ] Estado [X] Otros [ ]

Chofer asignado / Nombre	Orden de Trabajo Nro.	Km. Inicio	Km. Final
Oscar Manuel Frescura Gomez	28520	358821	360094

INFORMACION GEOGRAFICA

Departamento(s)	Localidade(s)
BOQUERON	MARISCAL ESTIGARRIBIA.

DESCRIPCIÓN DE LAS TAREAS

Asistencia técnica, Mantenimiento de equipos informáticos

OBSERVACIÓN (EN CASO DE MODIFICACIÓN EN RELACIÓN A LO SOLICITADO)

V° B° Director, Director General o Máxima	Firma: Aclaración: Sello:

SENAVE

Servicio Nacional de Calidad y Sanidad Vegetal y de Semillas

445769

ASUNCION

Domicilio..... Telefax:.....

ORDEN DE TRABAJO

Nº 28520

☐ ORDINARIO

☐ EXTRAORDINARIO

Vehiculo Tipo: D-MAX Chapa: EAG-608 Nº de Orden Asignado DOBLE

Marca y Modelo: ISUZU Conductor Autorizado: OSCAR MANUEL FRESCURA GOMEZ Área Interior .....

Dias Estimados de la Misión: Desde 12/2022 Hasta 12/2022

Horas Estimadas de la Misión: Desde las 00:01 Hasta las 24:00

Km. de Salida: 358821 Km. de Vuelta .....

Km. estimados de Recorrido: 1200 Km. Real Recorridos 360194

Consumo estimado x 100 Km: Lts. 12 12,5

TRABAJOS A REALIZAR:

TRASLADO DE LOS FUNCIONARIOS DE LA DELC. DEL DEPARTAMENTO DE BOQUERON DENTRO DEL TERRITORIO NACIONAL

ACOMPAÑAN: ARNALDO CAMPUZZ, ESTERAN BASILIO

Fecha: 2/12/2022

Responsable del área al que fue asignado el automotor

GRAF. MONARCA S.R.L. - Tte. Farina 813 - Tel./Fax: 495 772 - 449 103 - RUC. 80013965-8 - C.H.T. Nº 1.343
24 B! 50 X 3 (27.501 / 28.700) Octubre 2021

DEPARTAMENTO TRANSPORTE

SENAVE - Jefe Interno
Transporte

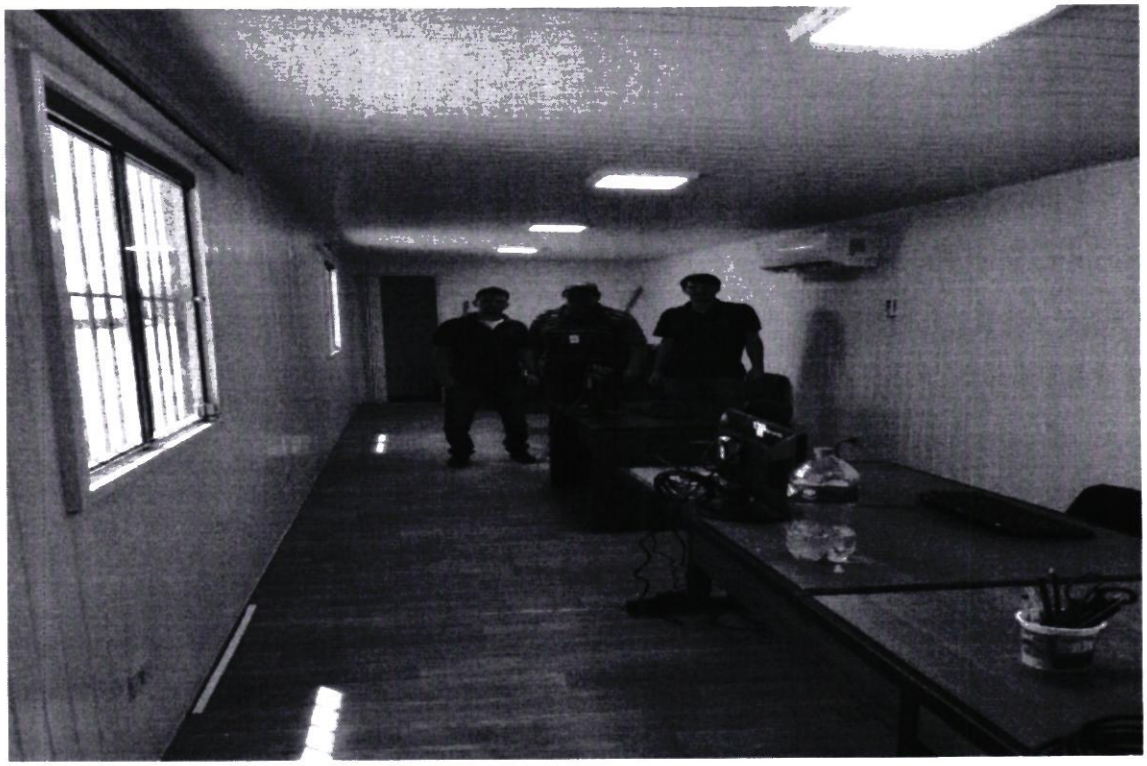

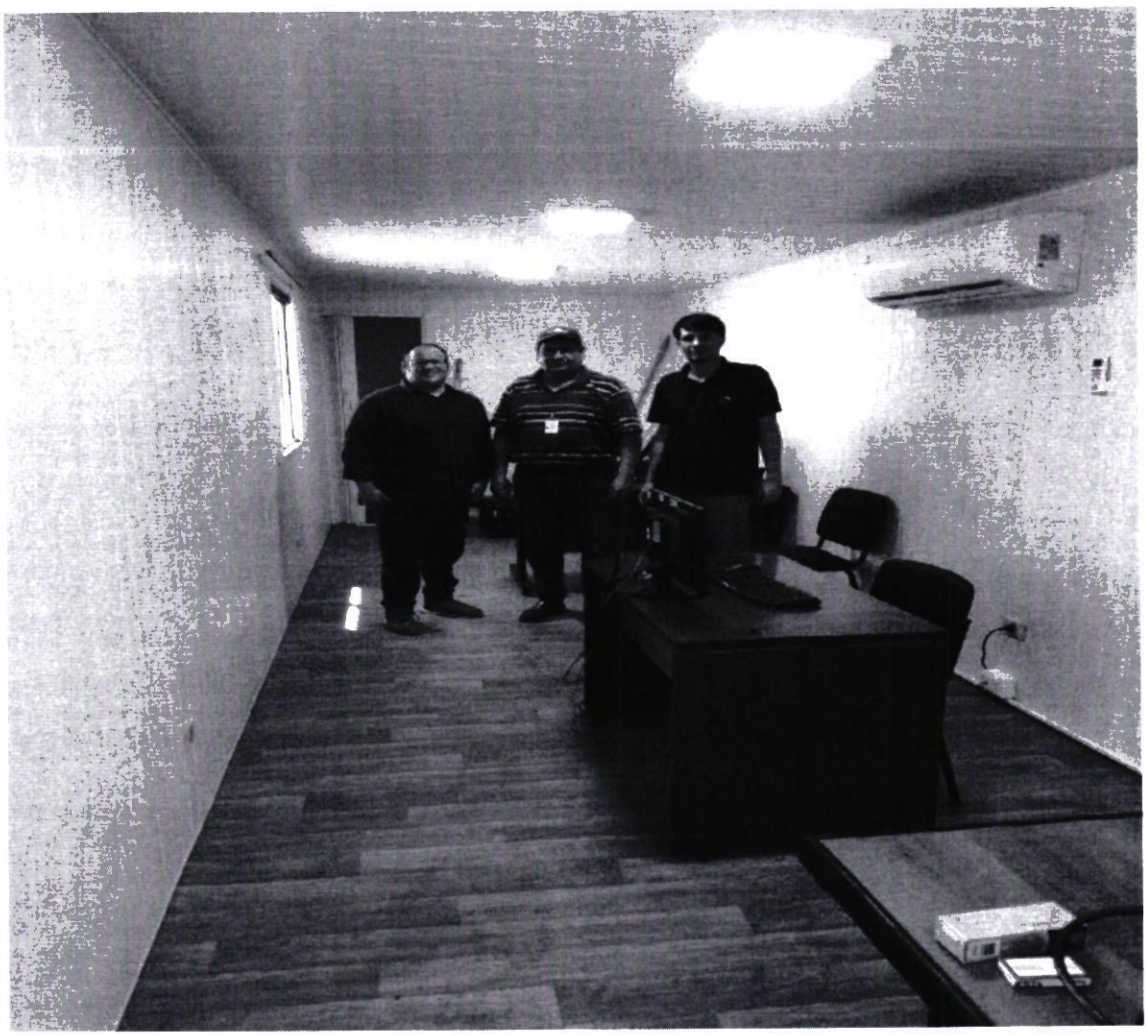

ANEXO II-01: INFORME DE COMISIONAMIENTO NACIONAL

Se eleva a consideración de las autoridades institucionales el presente informe de comisionamiento nacional, declarando que los datos consignados son realizados en carácter de Declaración Jurada, quedando sometidos a los organismos de control.

Fecha de Informe	Número y Fecha del Expediente
15/12/22	8661 24/11/22

PERSONA ASIGNADA A LA COMISIÓN

Nombre y Apellido	C.I. N°	Funcionario	Firma
ESTEBAN MIGUEL BASILUK SALINAS	5126092	Si ☐ No ☒	

Cargo	Personal
PASANTE	Permanente ☐ Contratado ☐ Otros ☒

Teléfono	Correo Electrónico
0984223347	---------

FECHA DE VIAJE

Inicio	Final
05/12/22	07/12/22

MOVILIDAD

Público ☐ Estado ☒ Otros ☐

Chofer asignado / Nombre	Orden de Trabajo Nro.	Km. Inicio	Km. Final
Oscar Manuel Frescura Gomez	28520	358821	360094

INFORMACION GEOGRAFICA

Departamento(s)	Localidade(s)
BOQUERÓN	MARISCAL ESTIGARRIBIA.

DESCRIPCIÓN DE LAS TAREAS

Asistencia técnica mantenimiento de equipos informáticos -

OBSERVACIÓN (EN CASO DE MODIFICACIÓN EN RELACIÓN A LO SOLICITADO)

V° B° Director, Director General o Máxima	Firma: Aclaración: Sello:

SENAVE

Servicio Nacional de Calidad y Sanidad Vegetal y de Semillas

445769

ASUNCION

Domicilio..... Telefax:.....

ORDEN DE TRABAJO

Nº 28520

☐ ORDINARIO

☐ EXTRAORDINARIO

Vehiculo Tipo: D-MAX Chapa: EAG-606 Nº de Orden Asignado DOBLE

Marca y Modelo: 2020 Área Interior

Conductor Autorizado: OSCAR MANUEL TRESCURA GOMEZ

Días Estimados de la Misión: Desde 5/12/2022 Hasta 8/12/2022

Horas Estimadas de la Misión: Desde las 00:01 Hasta las 24:00

Km. de Salida: 358821 Km. de Vuelta

Km. estimados de Recorrido: 1200 Km. Real Recorridos 360094

Consumo estimado x 100 Km: Lts. 12 12,5

TRABAJOS A REALIZAR:

TRASLADO DE LOS FUNCIONARIOS DE LA DELC. DEL DEPARTAMENTO DE BOQUERON DENTRO DEL TERRITORIO NACIONAL

ACOMPAÑAN: ARNALDO CAMPUZZ; ESTEBAN BASILIO

Fecha: 5/12/2022

Responsable del área a que fue asignado el automotor

GRAF. MONARCA S.R.L. - Tte. Farina 813 - Tel./Fax: 495.772 - 449.103 - RUC: 80013965-8 - C.H.T. Nº 1.043
24 B! 50 X 3 (27.501 / 28.700) Octubre 2021

DEPARTAMENTO TRANSPORTE

Gamarra
Transporte



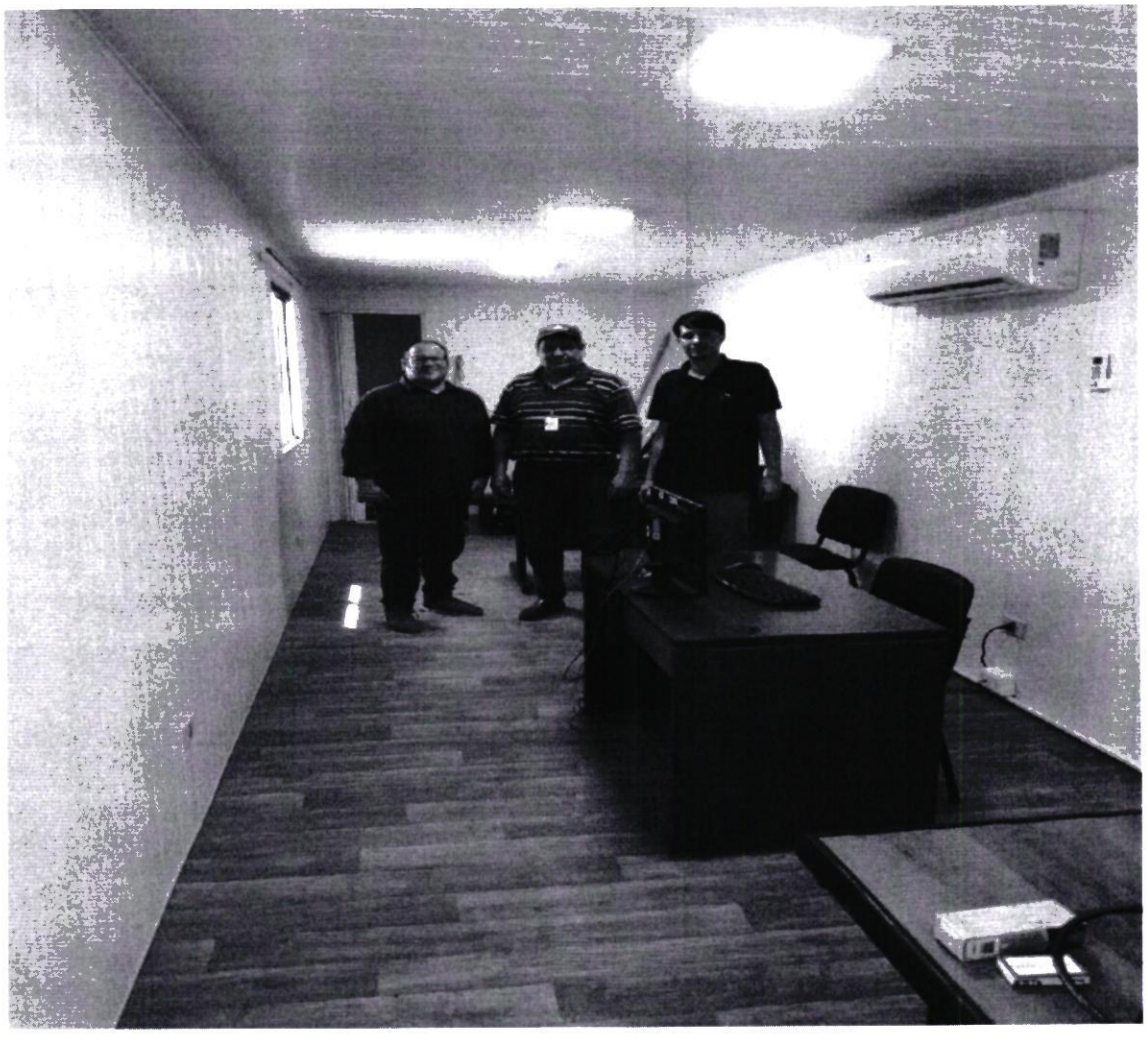

ANEXO II-01: INFORME DE COMISIONAMIENTO NACIONAL

Se eleva a consideración de las autoridades institucionales el presente informe de comisionamiento nacional, declarando que los datos consignados son realizados en carácter de Declaración Jurada, quedando sometidos a los organismos de control.

Fecha de Informe	Número y Fecha del Expediente
12/12/22	8724 24/11/22

PERSONA ASIGNADA A LA COMISIÓN

Nombre y Apellido	C.I. N°	Funcionario	Firma
ROSA LILIANA ENCINA ROMERO	3284801	Si [X] No [ ]	

Cargo	Personal
TECNICA	Permanente [X] Contratado [ ] Otros [ ]

Teléfono	Correo Electrónico
052020362 0982250771	liliana.encina@senave.gov.py

FECHA DE VIAJE

Inicio	Final
05/12/22	07/12/22

MOVILIDAD

Público [ ] Estado [X] Otros [ ]

Chofer asignado / Nombre	Orden de Trabajo Nro.	Km. Inicio	Km. Final
Jorge Benitez	025152	361150	361860

INFORMACION GEOGRAFICA

Departamento(s)	Localidade(s)
CAAGUAZU	SANTA ROSA DEL MBUTUY.

DESCRIPCIÓN DE LAS TAREAS

Acciones en el marco del programa de Resolución N° 094 " Por la cual se aprueba el Programa Nacional de Vigilancia Fitosanitaria en Especies de uso industrial y medicinal del Cultivo de Cannabis spp, y se dispone su umplementación en el Territorio Nacional.

OBSERVACIÓN (EN CASO DE MODIFICACIÓN EN RELACIÓN A LO SOLICITADO)

V° B° Director, Director General o Máxima	Firma: Aclaración: Sello:

19 DIC 2022

SERVICIO NACIONAL DE CALIDAD Y SANIDAD VEGETAL Y DE SEMILLAS
Dirección de Protección Vegetal

SENAVE

Servicio Nacional de Calidad y Sanidad Vegetal y de Semillas

Domicilio ASUNCION Teletax 445769

ORDEN DE TRABAJO

Nº 025152

☐ ORDINARIO

☒ EXTRAORDINARIO

Vehiculo Tipo CAMIONETA Chapa EAG-541 Nº de Orden Asignado

Marca y Modelo ISUZU Area Interior DOBLE

Conductor Autorizado JORGE RAFAEL BENITEZ GUERRERO

Dias Estimados de a Mision Desde 5 12 2022 Hasta

Horas Estimadas de la Mision Desde las 00:01 Hasta las 24:00

Km de Salida 361150 Km de Vuelta

Km estimados de Recorrido 1200 Km Real Recorridos

Consumo estimado x 100 Km Lts 12

TRABAJOS A REALIZAR

TRASLADO DE LAS FUNCIONARIAS DE LA DIRECCION DE PROTECCION VEGETAL DEL DEPARTAMENTO DE CAAGUAZU

DENTRO DEL TERRITORIO NACIONAL

ACOMPAÑAN: LILIANA ENCINA, DENIMA CACERES

Fecha 5 12 2022

Responsable del area al que fue asignado el automotor

SENAVE

Lic. José Gamarra
Jefe Interino
Dpto. de Transporte

FOTOGRAFIAS DEL TRABAJO







ANEXO II-01: INFORME DE COMISIONAMIENTO NACIONAL

Se eleva a consideración de las autoridades institucionales el presente informe de comisionamiento nacional, declarando que los datos consignados son realizados en carácter de Declaración Jurada, quedando sometidos a los organismos de control.

Fecha de Informe	Número y Fecha del Expediente
12/12/2022	8724 - 24/11/2022

PERSONA ASIGNADA A LA COMISIÓN

Nombre y Apellido	C.I. N°	Funcionario/a	Firma
MAIRA JEMIMA CACERES MENDEZ	4 261 995	Si ☐ No ■	

Cargo	Personal
PASANTE	☐ Permanente ☐ Contratado ■ Otros

Teléfono	Correo Electrónico
0986718943	jemimacaceresm18@gmail.com

FECHA DE VIAJE

Inicio	Final
05/12/2022	07/12/2022

MOVILIDAD

☐ Público ■ Estado ☐ Otros

Chofer asignado/ Nombre	Orden de Trabajo Nro.	Km. Inicio	Km. Final
Jorge Benitez	025152	361150	361860

INFORMACION GEOGRAFICA

Departamento	Lugar
CAAGUAZU	SANTA ROSA DEL MBUTUY

DESCRIPCIÓN DE LAS TAREAS

Acciones en el marco del programa de Resolución N° 094 Por la cual se aprueba el Programa de Vigilancia Fitosanitaria en Especies de uso industrial y medicinal del Cultivo de Cannabis spp. y se dispone su implementación en el Territorio Nacional

OBSERVACIÓN (EN CASO DE MODIFICACION EN RELACION A LO SOLICITADO)

V° B° director, Director General o Máxima Autoridad

Firma:

Aclaración:

Sello:

SERVICIO NACIONAL DE CALIDAD Y SANIDAD VEGETAL Y DE SEMILLAS

SENAVE

Servicio Nacional de Calidad y Sanidad Vegetal y de Semillas

Domicilio: ASUNCION Telefax: 445769

ORDEN DE TRABAJO

Nº 025152

☐ ORDINARIO

☒ EXTRAORDINARIO

25152

Vehiculo Tipo: CAMIONETA Chapa: EAG-531 Nº de Orden Asignado: 0

Marca y Modelo: ISUZU Área Interior: DOBLE

Conductor Autorizado: JORGE RAFAEL BENITEZ GUERRERO

Dias Estimados de la Misión: Desde 5 / 12 / 2022 Hasta 7 / 12 / 2022

Horas Estimadas de la Misión: Desde las 00:01 Hasta las 24:0

Km. de Salida: 361150 / Km. de Vuelta:

Km. estimados de Recorrido: 1200 Km. Real Recorridos: 361860 /

Consumo estimado x 100 Km. Lts: 12 /10

TRABAJOS A REALIZAR:

TRASLADO DE LAS FUNCIONARIAS DE LA DIRECCIÓN DE PROTECCION VEGETAL DEL DEPARTAMENTO DE CAAGUAZÚ

DENTRO DLE TERRITORIO NACIONAL

ACOMPAÑAN: LILIANA ENCINA, JEMIMA CACERES

Fecha: 5 / 12 / 2022

Responsable del área al que fue asignado el automotor

SERVICIO NACIONAL DE CALIDAD Y SANIDAD VEGETAL Y DE SEMILLAS DEPARTAMENTO TRANSPORTE SENAVE

GRAF. MONARCA S.R.L. - Tte. Fariña 813 - Tel./Fax 495 772 - 449 103 - RUC. 80013965-8 - C.M.T.N. 1043
50 Bl. 50 X 3 (25.001 / 27.500) Septiembre 2021

Lic. José Gamarra
Jefe Interino
Dpto. de Transporte

ES COPIA

FOTOGRAFIAS DEL TRABAJO



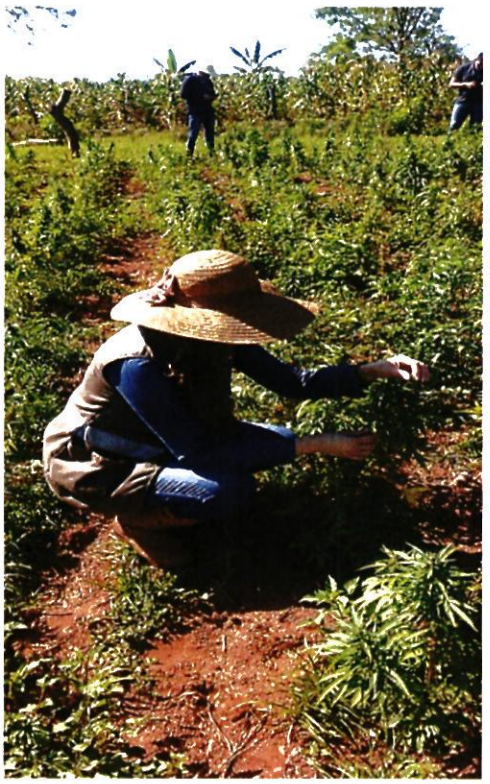



GOBIERNO NACIONAL

ANEXO II-01: INFORME DE COMISIONAMIENTO NACIONAL

Se eleva a consideración de las autoridades institucionales el presente informe de comisionamiento nacional, declarando que los datos consignados son realizados en carácter de Declaración Jurada, quedando sometidos a los organismos de control.

Fecha de Informe	Número y Fecha del Expediente
06/12/22	8727 24/11/22

PERSONA ASIGNADA A LA COMISIÓN

Nombre y Apellido	C.I. N°	Funcionario	Firma
MARTIN PEREZ SILVA	661628	Si [X] No [ ]	

Cargo	Personal
TECNICO ELECTRICISTA	Permanente [ ] Contratado [X] Otros [ ]

Teléfono	Correo Electrónico
(0986)399-286	martin.perez@senave.gov.py

FECHA DE VIAJE

Inicio	Final
28/11/22	02/12/22

MOVILIDAD

Publico [ ] Estado [X] Otros [ ]

Chofer asignado / Nombre	Orden de Trabajo Nro.	Km. Inicio	Km. Final
MARCOS SALINAS	24050	276911	278100

INFORMACION GEOGRAFICA

Departamento(s)	Localidade(s)
PRESIDENTE HAYES - BOQUERON	CRUCE PIONEROS - MARISCAL ESTIGARRIA.

DESCRIPCIÓN DE LAS TAREAS

Instalación de un aire acondicionado, mantenimiento de instalaciones eléctricas y trabajo de albañileria.

OBSERVACIÓN (EN CASO DE MODIFICACIÓN EN RELACIÓN A LO SOLICITADO)

V° B° Director, Director General o Máxima	Firma: Aclaracion: Sello:

Econ. Carlos Meza
Director
Dirección Administrativa

SENAVE

Servicio Nacional de Calidad y Sanidad Vegetal y de Semillas

Domicilio: ASUNCION Telefax: 445769

ORDEN DE TRABAJO

Nº 024050

024050

☐ ORDINARIO

X ☐ EXTRAORDINARIO

Vehiculo Tipo: HILUX Chapa: BTC-915 Nº de Orden Asignado: 1

Marca y Modelo: TOYOTA Área Interior: DOBLE

Conductor Autorizado: MARCOS SALINAS ROJAS

Días Estimados de la Misión: Desde 05/11/2022 Hasta 5/12/2022

Horas Estimadas de la Misión: Desde las 00:01 Hasta las 24:00

Km. de Salida: 276911 Km. de Vuelta: 278100

Km. estimados de Recorrido: 1500 Km. Real Recorridos: 1189

Consumo estimado x 100 Km: Lts. 12

TRABAJOS A REALIZAR:

TRASLADO DE LOS FUNCIONARIOS DE SERVICIOS GENERALES, LOS DEPARTAMENTOS DE PRESIDENTE AYES Y BOQUERON.

DENTRO DEL TERRITORIO NACIONAL

ACOMPAÑAN: RAMON RUIZ DIAZ, MARTIN PEREZ, JUAN COTINA.

Fecha: 05/11/2022

Lic. José Gamarra
Jefe Interino
Dpto. de Transporte

Responsable del área al que fue asignado el automotor

GRAF. MONARCA S.R.L. - Tte. Fariña 813 - Tel./Fax: 495 772 - 449 103 - RUC: 80013965-8 - C.H.T. Nº 1.043
100 Bl. 50 X 3 (20.001 / 25.000) Octubre 2018

Lic. José Gamarra
Jefe Interino
Dpto. de Transporte





ANEXO II-01: INFORME DE COMISIONAMIENTO NACIONAL

Se eleva a consideración de las autoridades institucionales el presente informe de comisionamiento nacional, declarando que los datos consignados son realizados en carácter de Declaración Jurada, quedando sometidos a los mecanismos de control

Fecha de Informe	Número y Fecha del Expediente
06/12/22	8727 24/11/22

PERSONA ASIGNADA A LA COMISIÓN

Nombre y Apellido	C.I. N°	Funcionario	Firma
RAMON RUIZ DIAZ CARDOZO	858750	Si [X] No [ ]	

Cargo	Personal
ENCARGADO DE MANT. EN LA DISE Y LABORATORIOS	Permanente [X] Contratado [ ] Otros [ ]

Teléfono	Correo Electronico
(021)512076 (0981)822112	ramon.ruizdiaz@senave.gov.py

FECHA DE VIAJE

Inicio	Final
28/11/22	02/12/22

MOVILIDAD

Público [ ] Estado [X] Otros [ ]

Chofer asignado / Nombre	Orden de Trabajo Nro.	Km. Inicio	Km. Final
MARCOS SALINAS ROJAS	24050	276911	278100

INFORMACION GEOGRAFICA

Departamento(s)	Localidade(s)
PRESIDENTE HAYES - BOQUERÓN	CRUCE PIONEROS - MARISCAL ESTIGARRIBIA.

DESCRIPCIÓN DE LAS TAREAS

Instalación de un aire acondicionado, mantenimiento de instalaciones eléctricas y trabajos albañileria

OBSERVACIÓN (EN CASO DE MODIFICACIÓN EN RELACIÓN A LO SOLICITADO)

V° B° Director, Director General o Máxima	Firma: Aclaración: Sello:

Ing. Carlos Meza
Dpto. Administrativa

SENAVE

Servicio Nacional de Calidad y Sanidad Vegetal y de Semillas

Domicilio: ASUNCIÓN Telefax: 445769

ORDEN DE TRABAJO

Nº 024050

24050

☐ ORDINARIO

☒ EXTRAORDINARIO

Vehiculo Tipo: HILUX Chapa: BTC-915 Nº de Orden Asignado: 0

Marca y Modelo: TOYOTA Área Interior: DOBLE

Conductor Autorizado: MARCOS SALINAS ROJAS

Días Estimados de la Misión: Desde 05/11/2022 Hasta 5/12/2022

Horas Estimadas de la Misión: Desde las 00:01 Hasta las 24:00

Km. de Salida: 276911 Km. de Vuelta 278100

Km. estimados de Recorrido: 1500 Km. Real Recorridos 1189

Consumo estimado x 100 Km: Lts. 12

TRABAJOS A REALIZAR:

TRASLADO DE LOS FUNCIONARIOS DE SERVICIOS GENERALES, LOS DEPARTAMENTOS DE ALEJANDRO AYES Y BOQUERON.

DENTRO DEL TERRITORIO NACIONAL

ACOMPAÑAN: RAMON RUIZ DIAZ, MARTIN PEREZ Y JUAN COLINA.

Fecha: 05/11/2022

Lic. José Gamarra
Jefe Interino
Dpto. de Transporte

Responsable del área al que fue asignado el automotor

GRAF. MONARCA S.R.L. - Tte. Fariña 813 - Tel./Fax: 495 772 - 449 103 - RUC: 80013965-8 - C.H.T. Nº 1.043
100 Bl. 50 X 3 (20.001 / 25.000) Octubre 2018

SERVICIO NACIONAL DE CALIDAD Y SANIDAD VEGETAL Y DE SEMILLAS
DEPARTAMENTO TRANSPORTE
REPUBLICA DEL PARAGUAY

Lic. José Gamarra
Jefe Interino
Dpto. de Transporte

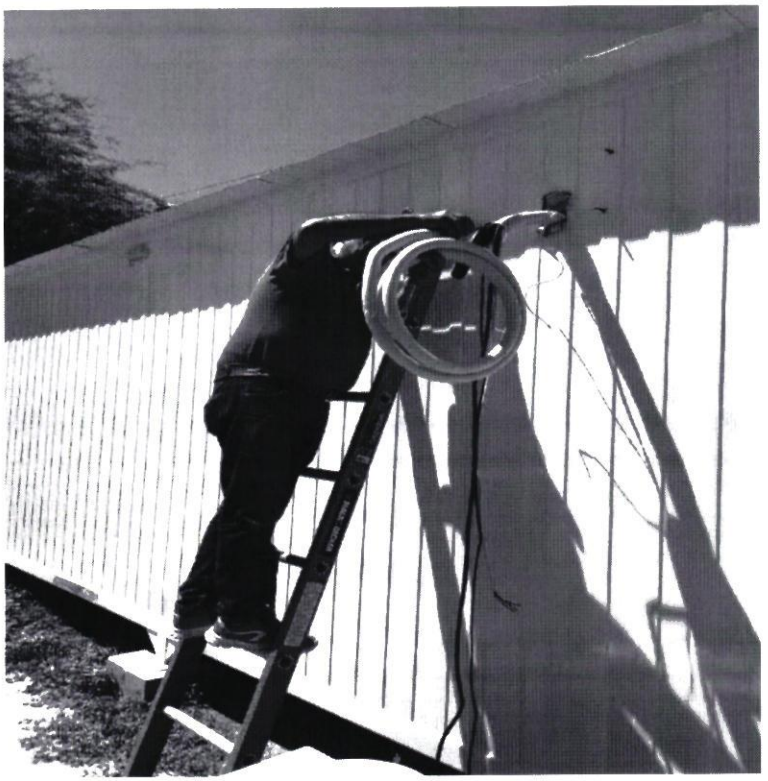



ANEXO II-01: INFORME DE COMISIONAMIENTO NACIONAL

Se eleva a consideración de las autoridades institucionales el presente informe de comisionamiento nacional, declarando que los datos consignados son realizados en carácter de Declaración Jurada, quedando sometidos a los organismos de control

Fecha de Informe	Número y Fecha del Expediente
09/12/22	8727 24/11/22

PERSONA ASIGNADA A LA COMISIÓN

Nombre y Apellido	C.I. N°	Funcionario	Firma
MARCOS SALINAS ROJAS	1034878	Si [X] No [ ]	

Cargo	Personal
ASISTENTE	Permanente [X] Contratado [ ] Otros [ ]

Teléfono	Correo Electrónico
0228632282 0986195370	marcos.salinas@senave.gov.py

FECHA DE VIAJE

Inicio	Final
28/11/22	02/12/22

MOVILIDAD

Publico [ ] Estado [X] Otros [ ]

Chofer asignado / Nombre	Orden de Trabajo Nro.	Km. Inicio	Km. Final
MARCOS SALINAS ROJAS	24050	276911	278100

INFORMACION GEOGRAFICA

Departamento(s)	Localidade(s)
PRESIDENTE HAYES - BOQUERÓN	CRUCE PIONEROS - MARISCAL ESTIGARRIBIA

DESCRIPCIÓN DE LAS TAREAS

Instalación de un aire acondicionado, mantenimiento de instalaciones electricas y trabajo de albañileria

OBSERVACIÓN (EN CASO DE MODIFICACIÓN EN RELACIÓN A LO SOLICITADO)

V° B° Director, Director General o Maxima	Firma: Aclaración: Sello:

Econ. Carlos Meza
Director
Dirección Administrativa


T.URBO


SENAVE

SENAVE

Servicio Nacional de Calidad y Sanidad Vegetal y de Semillas

Domicilio: ASUNCION Telefax: 445769

ORDEN DE TRABAJO

☐ ORDINARIO

X ☐ EXTRAORDINARIO

Nº 024050

24050

Vehiculo Tipo: HILUX Chapa: BTC-915 Nº de Orden Asignado: 0

Marca y Modelo: TOYOTA Área Interior: DOBLE

Conductor Autorizado: MARCOS SALINAS ROJAS

Días Estimados de la Misión: Desde 25/11/2022 Hasta 5/12/2022

Horas Estimadas de la Misión: Desde las 00:01 Hasta las 24:00

Km. de Salida: 276911 Km. de Vuelta 278100

Km. estimados de Recorrido: 1500 Km. Real Recorridos 1189

Consumo estimado x 100 Km: Lts. 12

TRABAJOS A REALIZAR:

TRASLADO DE LOS FUNCIONARIOS DE SERVICIOS GENERALES, LOS DEPARTAMENTOS DE PRESIDENTE AYES Y BOQUERON.

DENTRO DEL TERRITORIO NACIONAL

ACOMPAÑAN: RAMON [illegible] MARTIN PEREZ JUAN [illegible]

Fecha: 25/11/2022

Lic. José Gamarra
Jefe Interino
Dpto. de Transporte

Responsable del área al que fue asignado el automotor

GRAF. MONARCA S.R.L. - Tte. Fariña 813 - Tel./Fax: 495 772 - 449 103 - RUC: 80013965-8 - C.H.T. Nº 1.043
100 Bl 50 X 3 (20.001 / 25.000) Octubre 2018

SERVICIO NACIONAL DE CALIDAD Y SANIDAD VEGETAL Y DE SEMILLAS
DEPARTAMENTO TRANSPORTE
REPUBLICA DEL PARAGUAY
SENAVE

Lic. José Gamarra
Jefe Interino
Dpto. de Transporte

ANEXO II-01: INFORME DE COMISIONAMIENTO NACIONAL

Se eleva a consideración de las autoridades institucionales el presente informe de comisionamiento nacional, declarando que los datos consignados son realizados en carácter de Declaración Jurada, quedando sometidos a los organismos de control.

Fecha de Informe	Número y Fecha del Expediente
05/12/2022	MEU N° 8725 / 2022, de fecha 24/11/2022.

PERSONA ASIGNADA A LA COMISIÓN

Nombre y Apellido	C.I. N°	Funcionario/a	Firma
Blas Hahn	3.964.068	Si ■ No ☐	
Cargo	**Personal**		
Técnico	Permanente ☐ Contratado ■ Otros ☐		

Teléfono	Correo Electrónico
(595-21) 527-120 / 527-121 / 527-122	Blas.hahn@senave.gov.py

FECHA DE VIAJE

Inicio	Final
01/12/2022	02/12/2022

MOVILIDAD

Público ☐ Estado ■ Otros ☐

Chofer asignado/ Nombre	Orden de Trabajo Nro.	Km. Inicio	Km. Final
Blas Hahn	023949	185984	OT Abierta

INFORMACION GEOGRAFICA

Departamento (s)	Localidad (es)
Itapua	Encarnacion

DESCRIPCIÓN DE LAS TAREAS

Retiro de muestras de agroquimicos del punto de ingreso a solicitud de la Dirección de Operaciones para su posterior análisis en el DI.Q.

OBSERVACIÓN (EN CASO DE MODIFICACION EN RELACION A LO SOLICITADO)

V° B° Director, Director General o Máxima Autoridad	**Firma:** **Aclaración:** **Sello:**

SERVICIO NACIONAL DE CALIDAD Y SANIDAD VEGETAL Y DE SEMILLAS
Dirección de Laboratorio
U.L. SENAVE

Ing. Agr. Judith Torales
Directora


SENAVE

SENAVE

Servicio Nacional de Calidad y Sanidad Vegetal y de Semillas

Domicilio ASUNCION Telefax: 445769

ORDEN DE TRABAJO

Nº 023949

23949

☐ ORDINARIO

X ☐ EXTRAORDINARIO

Vehiculo Tipo: CAMION Chapa: EAE-533 Nº de Orden Asignado 0

Marca y Modelo: FORD Área Interior FURGON

Conductor Autorizado: JADIYI CONCEPCION TORALES SALINAS

Días Estimados de la Misión: Desde 28/11/2022 Hasta 2/12/2022

Horas Estimadas de la Misión: Desde las 00:01 Hasta las 24:00

Km. de Salida: 185984 Km. de Vuelta

Km. estimados de Recorrido: 1500 Km. Real Recorridos

Consumo estimado x 100 Km: Lts. 18 1016

TRABAJOS A REALIZAR:

ACTIVIDADES TECNICAS REFERENTES A LA DIRECCIÓN DE LABORATORIOS DEL SENAVE.

DENTRO DEL TERRITORIO NACIONAL

PUEDEN CONDUCIR: OSCAR RODRIGUEZ, CESAR AVALOS, ANIBAL KIESE, GERARDO RIVEROS, OSCAR ORTIZ, BLAS FABIAN, MIGUEL BURGOS, DENIS MERELES, ROLANDO ZARATE, MARCOS SALINAS, FABIO CORONEL, CARLOS SILVEIRA.

Fecha: 28/11/2022

Lic. José Gamarra
Jefe Interino
Dpto. de Transporte

Responsable del área al que fue asignado el automotor

GRAF. MONARCA S.R.L. - Tte. Fariña 813 - Tel./Fax: 495 772 - 449 103 - RUC: 80013965-8 - C.H.T. Nº 1.043
100 Bl. 50 X 3 (20.001 / 25.000) Octubre 2018

SERVICIO NACIONAL DE CALIDAD Y SANIDAD VEGETAL Y DE SEMILLAS
DEPARTAMENTO TRANSPORTE
SENAVE

Lic. José Gamarra
Jefe Interino
Dpto. de Transporte

ANEXO II-01: INFORME DE COMISIONAMIENTO NACIONAL

Se eleva a consideración de las autoridades institucionales el presente informe de comisionamiento nacional, declarando que los datos consignados son realizados en carácter de Declaración Jurada, quedando sometidos a los organismos de control.

Fecha de Informe	Número y Fecha del Expediente
05/12/2022	8725 ------- 24/11/2022

PERSONA ASIGNADA A LA COMISIÓN

Nombre y Apellido	C.I. N°	Funcionario/a	Firma
Gerardo Luis Riveros Samaniego	3.858.515	Si ■ No ☐	

Cargo	Personal
Técnico	Permanente ☐ Contratado ☐ Otros ■

Teléfono	Correo Electrónico
(0982)617779	Gerardo.riveros@senave.gov.py

FECHA DE VIAJE

Inicio	Final
01/12/2022	02/12/2022

MOVILIDAD

Público ☐ Estado ■ Otros ☐

Chofer asignado/ Nombre	Orden de Trabajo Nro.	Km. Inicio	Km. Final
Gerardo Riveros	023949	185984	Orden abierta.-

INFORMACION GEOGRAFICA

Departamento (s)	Localidad (es)
Itapuá	Encarnación

DESCRIPCIÓN DE LAS TAREAS

Retiro de muestras de agroquímicos de la OPI Encarnación a solicitud de la Dirección de Operaciones para su posterior análisis en DLQ

OBSERVACIÓN (EN CASO DE MODIFICACION EN RELACION A LO SOLICITADO)

V° B° Director, Director General o Máxima Autoridad	**Firma:** **Aclaración:** Ing. Agr. Judith Torales Directora **Sello:** SENAVE · DL · Dirección de Laboratorio


30.480 KGS.
67.200 LBS.
3.800 KGS.
8.380 LBS.
26.680 KGS.
58.820 LBS.
76.4 CUM
2.700 CUFT

SENAVE

Servicio Nacional de Calidad y Sanidad Vegetal y de Semillas

Domicilio ASUNCION Telefax: 445769

ORDEN DE TRABAJO

Nº 023949

23949

☐ ORDINARIO

X ☐ EXTRAORDINARIO

Vehiculo Tipo: CAMION Chapa: EAE-533 Nº de Orden Asignado 0

Marca y Modelo: FORD Área Interior FURGON

Conductor Autorizado: JADIYI CONCEPCION TORALES SALINAS

Días Estimados de la Misión: Desde 28/11/2022 Hasta 2/12/2022

Horas Estimadas de la Misión: Desde las 00:01 Hasta las 24:00

Km. de Salida: 185984 Km. de Vuelta

Km. estimados de Recorrido: 1500 Km. Real Recorridos

Consumo estimado x 100 Km: Lts. 18 1016

TRABAJOS A REALIZAR:

ACTIVIDADES TECNICAS REFERENTES A LA DIRECCION DE LABORATORIOS DEL SENAVE.

DENTRO DEL TERRITORIO NACIONAL

PUEDEN CONDUCIR: OSCAR RODRIGUEZ, CESAR AVALOS, ANIBAL KIESE, GERARDO RIVEROS, OSCAR ORTIZ, ELIAS HAEHN, MIGUEL BURGOS, DENIS MORELES, ROLANDO CABRERA, MARCOS SALINAS, FABIO CORONEL, CARLOS SILVEIRA.

Fecha: 28/11/2022

Lic. José Gamarra
Jefe Interino
Dpto. de Transporte

Responsable del área al que fue asignado el automotor

GRAF. MONARCA S.R.L. - Tte. Fariña 813 - Tel./Fax: 495 772 - 449 103 - RUC: 80013965-8 - C.H.T. Nº 1.043
100 Bl. 50 X 3 (20.001 / 25.000) Octubre 2016

SERVICIO NACIONAL DE CALIDAD Y SANIDAD VEGETAL Y DE SEMILLAS
DEPARTAMENTO TRANSPORTE
SENAVE

Lic. José Gamarra
Jefe Interino
Dpto de Transporte

ANEXO II-01: INFORME DE COMISIONAMIENTO NACIONAL

Se eleva a consideración de las autoridades institucionales el presente informe de comisionamiento nacional, declarando que los datos consignados son realizados en carácter de Declaración Jurada, quedando sometidos a los organismos de control.

Fecha de Informe	Número y Fecha del Expediente
07/12/22	8727 24/11/22

PERSONA ASIGNADA A LA COMISIÓN

Nombre y Apellido	C.I. N°	Funcionario	Firma
JUAN DOMINGO COLINA	7355541	Si ☐ No ☒	

Cargo	Personal
PASANTE	Permanente ☐ Contratado ☐ Otros ☒

Teléfono	Correo Electrónico
0984469215	---

FECHA DE VIAJE

Inicio	Final
28/11/22	02/12/22

MOVILIDAD

Público ☐ Estado ☒ Otros ☐

Chofer asignado / Nombre	Orden de Trabajo Nro.	Km. Inicio	Km. Final
MARCOS SALINAS	24050	276911	278100

INFORMACION GEOGRAFICA

Departamento(s)	Localidade(s)
PRESIDENTE HAYES - BOQUERÓN	CRUCE PIONEROS - MARISCAL ESTIGARRIBIA.

DESCRIPCIÓN DE LAS TAREAS

Apoyo para Instalacion de un aire acondicionado, mantenimiento de instalaciones eléctricas y trabajo de albañileria

OBSERVACIÓN (EN CASO DE MODIFICACIÓN EN RELACIÓN A LO SOLICITADO)

V° B° Director, Director General o Máxima	Firma: Aclaración: Sello:

Econ. Carlos Meza
Director
de Gestión Administrativa

SENAVE

Servicio Nacional de Calidad y Sanidad Vegetal y de Semillas

Domicilio: ASUNCIÓN Telefax: 445769

ORDEN DE TRABAJO

Nº 024050

24050

☐ ORDINARIO

X ☐ EXTRAORDINARIO

Vehiculo Tipo: HILUX Chapa: BTC-915 Nº de Orden Asignado: 1

Marca y Modelo: TOYOTA Área Interior: DOBLE

Conductor Autorizado: MARCOS SALINAS ROJAS

Días Estimados de la Misión: Desde 25/11/2022 Hasta 5/12/2022

Horas Estimadas de la Misión: Desde las 00:01 Hasta las 24:00

Km. de Salida: 276911 Km. de Vuelta 278100

Km. estimados de Recorrido: 1500 Km. Real Recorridos 1189

Consumo estimado x 100 Km: Lts. 12

TRABAJOS A REALIZAR:

TRASLADO DE LOS FUNCIONARIOS DE SERVICIOS GENERALES, LOS DEPARTAMENTOS DE PRESIDENTE AYES Y BOQUERON.

DENTRO DEL TERRITORIO NACIONAL

ACOMPAÑAN: RAMON ROIZ DIAZ, MARTIN PEREZ Y JUAN COLINA.

Fecha: 25/11/2022

Lic. José Gamarra
Jefe Interino
Dpto. de Transporte

Responsable del área al que fue asignado el automotor

GRAF. MONARCA S.R.L. - Tte. Fariña 813 - Tel./Fax: 495 772 - 449 103 - RUC: 80013965-8 - C.H.T. Nº 1.043
100 Bl. 50 X 3 (20.001 / 25.000) Octubre 2018

SANIDAD VEGETAL Y DE SEMILLAS
DEPARTAMENTO TRANSPORTE
Lic. José Gamarra
Jefe Interino
Dpto. de Transporte

BLACK&DECKER

ANEXO II-01: INFORME DE COMISIONAMIENTO NACIONAL

Se eleva a consideración de las autoridades institucionales el presente informe de comisionamiento nacional, declarando que los datos consignados son realizados en carácter de Declaración Jurada, quedando sometidos a los organismos de control

Fecha de Informe	Número y Fecha del Expediente
09/12/22	8666 24/11/22

PERSONA ASIGNADA A LA COMISIÓN

Nombre y Apellido	C.I. N°	Funcionario	Firma
JUAN ALCIDES GONZALEZ GILL	3651216	Si [X] No [ ]	

Cargo	Personal
CHOFER	Permanente [X] Contratado [ ] Otros [ ]

Teléfono	Correo Electrónico
0293932833 0981760680	juan.gonzalez@senave.gov.py

FECHA DE VIAJE

Inicio	Final
28/11/22	30/11/22

MOVILIDAD

Público [ ] Estado [X] Otros [ ]

Chofer asignado / Nombre	Orden de Trabajo Nro.	Km. Inicio	Km. Final
JUAN ALCIDES GONZALEZ GILL	22642	311966	ABIERTA

INFORMACION GEOGRAFICA

Departamento(s)	Localidade(s)
ITAPÚA	BELLA VISTA.

DESCRIPCIÓN DE LAS TAREAS

Traslado del Director General Técnico para Participar del taller de validación del Manual de Buenas Prácticas Agrícolas en Yerba con consultoria del Programa Mipyme Compite

OBSERVACIÓN (EN CASO DE MODIFICACIÓN EN RELACIÓN A LO SOLICITADO)

V° B° Director, Director General o Máxima	Firma: Aclaración: Sello:

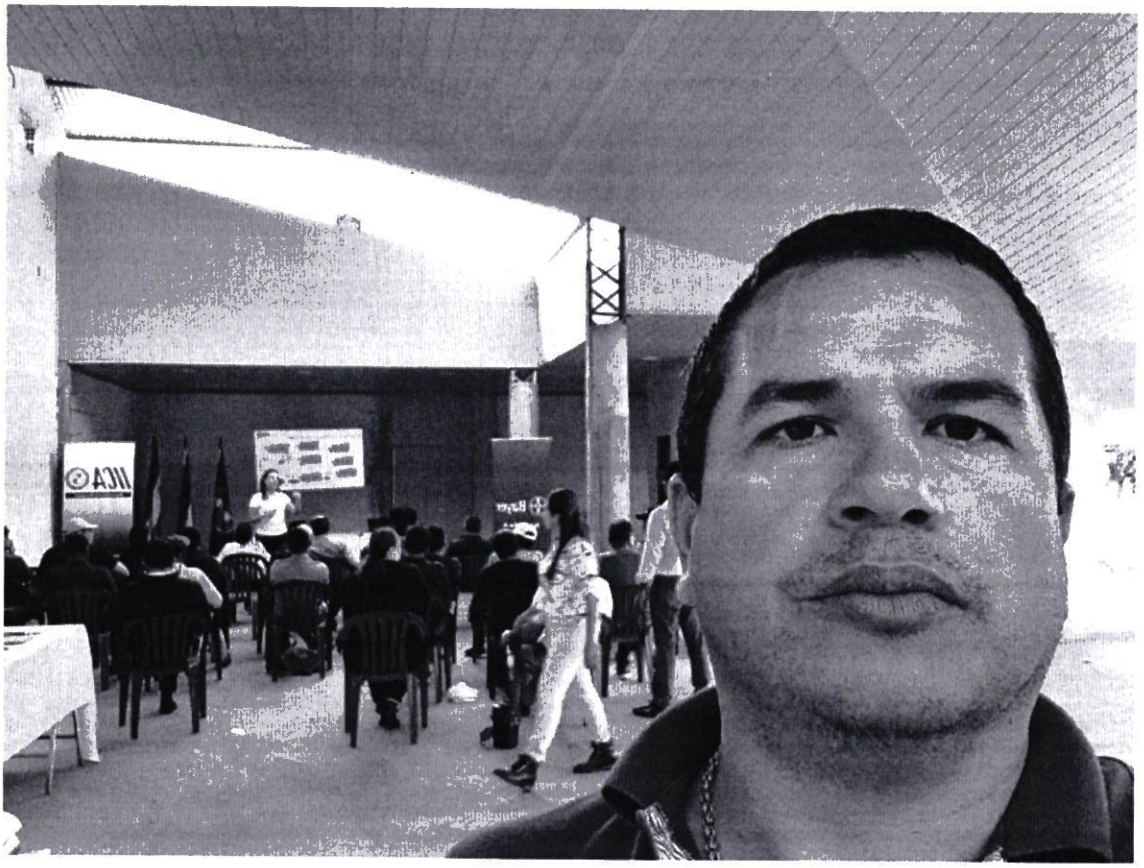


Bayer
Science For A
Better Life
IICA

SENAVE

Servicio Nacional de Calidad y Sanidad Vegetal y de Semillas

Domicilio: ASUNCION

Telefax: 445769

ORDEN DE TRABAJO

☐ ORDINARIO

Nº 022642

X ☐ EXTRAORDINARIO

22642

Vehículo Tipo: CAMIONETA EAG-532 Chapa: ..... Nº de Orden Asignado: 0

Marca y Modelo: ISUZU

Conductor Autorizado: CESAR LUIS RIVAS OVELAR Área Interior: DOBLE

Días Estimados de la Misión: Desde 4 / 11 / 2022 Hasta 25 / 11 / 2022

Horas Estimadas de la Misión: Desde las 00:01 Hasta las 24:00

Km. de Salida: 311966 Km. de Vuelta .....

Km. estimados de Recorrido: 3000 Km. Real Recorridos .....

Consumo estimado x 100 Km. Lts. 12

TRABAJOS A REALIZAR:

ACTIVIDDS REFERENTES A LA DIRECCION GENERAL TECNICA DEL SENAVE

DENTRO DEL TERRITORIO NACIONAL

PUEDEN CONDUCIR: JUAN GONZALEZ, BENICIO MANUEL TALAVERA, ROLANDO SANABRIA, CRISTHIAN MEDINA, NESTOR CARDOZO. ACOMPAÑAN: RODRIGO GONZALEZ, RODRIGO NUÑEZ, TANIA VILLAGRA, CARMELO PERALTA, ERNESTO GALLIANI, FATIMA ALFONSO, ALEJANDRO AYALA, MARIANO FRANCO, MYRIAN CANDIA, VIVIANA PINTOS, CARMEN BERNT, CARMIÑA CAMELLI DE CROSA, DAVID BOLLA, HUGO BRUNING, MAGALI DELGADO, OSCAR BENAGAS, FERLIDE GONZALEZ, JOSE INSFRAN, MARCELO ROJAS, DAVID GONZALEZ, ESTEBAN [illegible]

Fecha: 4 / 11 / 2022

Responsable del área al que fue asignado el automotor

Lic. José Gamarra
Jefe Interino
Dpto. de Transporte

SERVICIO NACIONAL DE CALIDAD Y SANIDAD VEGETAL Y DE SEMILLAS
DEPARTAMENTO DE TRANSPORTE
REPUBLICA DEL PARAGUAY
SENAVE

GRAF. MONARCA S.R.L. - Tte. Fariña 813 - Tel./Fax: 495 772 - 449 103 - RUC: 80013965 - C.I.T. Nº 1.043
100 Bl. 50 X 3 (20.001 / 25.000) Octubre 2018

Lic. José Gamarra
Jefe Interino
Dpto. de Transporte

ES COPIA

ANEXO II-01: INFORME DE COMISIONAMIENTO NACIONAL

Se eleva a consideración de las autoridades institucionales el presente informe de comisionamiento nacional, declarando que los datos consignados son realizados en carácter de Declaración Jurada, quedando sometidos a los organismos de control

Fecha de Informe	Número y Fecha del Expediente
09/12/22	8666 24/11/22

PERSONA ASIGNADA A LA COMISIÓN

Nombre y Apellido	C I N°	Funcionario	Firma
CESAR LUIS RIVAS OVELAR	861116	Si [X] No [ ]	

Cargo	Personal		
DIRECTOR GENERAL TECNICO	Permanente [X]	Contratado [ ]	Otros [ ]

Teléfono		Correo Electrónico
0228634260	0981509437	cesar.rivas@senave.gov.py

FECHA DE VIAJE

Inicio	Final
28/11/22	30/11/22

MOVILIDAD

Público [ ] Estado [X] Otros [ ]

Chofer asignado / Nombre	Orden de Trabajo Nro	Km. Inicio	Km. Final
JUAN GONZALEZ	22642	311966	ORDEN ABIERTA

INFORMACION GEOGRAFICA

Departamento(s)	Localidade(s)
ITAPÚA	BELLA VISTA

DESCRIPCIÓN DE LAS TAREAS

Participar del taller de validación del Manual de Buenas Prácticas Agrícolas en Yerba con consultoría del Programa Mipyme Compite

OBSERVACIÓN (EN CASO DE MODIFICACIÓN EN RELACIÓN A LO SOLICITADO)

V° B° Director, Director General o Máxima	Firma Aclaración: Sello

SENAVE

Servicio Nacional de Calidad y Sanidad Vegetal y de Semillas

Domicilio: ASUNCION ..... Telefax: 445769

ORDEN DE TRABAJO

☐ ORDINARIO

☐ EXTRAORDINARIO

Nº 022642

X

22642

Vehículo Tipo: CAMIONETA ..... Chapa: EAG-532 ..... Nº de Orden Asignado: 0

Marca y Modelo: ISUZU

Conductor Autorizado: CESAR LUIS RIVAS OVELAR ..... Área Interior: DOBLE

Días Estimados de la Misión: Desde 4 / 11 / 2022 ..... Hasta 25 / 11 / 2022

Horas Estimadas de la Misión: Desde las 00:01 ..... Hasta las 24:00

Km. de Salida: 311966 ..... Km. de Vuelta .....

Km. estimados de Recorrido: 3000 ..... Km. Real Recorridos .....

Consumo estimado x 100 Km. Lts. 12 .....

TRABAJOS A REALIZAR:

ACTIVIDDS REFERENTES A LA DIRECCION GENERAL TECNICA DEL SENAVE

DENTRO DEL TERRITORIO NACIONAL

PUEDEN CONDUCIR: JUAN GONZALEZ, BENICIO MANUEL TALAVERA, ROLANDO SANABRIA, CRISTHIAN MEDINA, NESTOR CARDOZO. ACOMPAÑAN: RODRIGO GONZALEZ, RODRIGO NUÑEZ, TANIA VILLAGRA, CARMELO PERALTA, ERNESTO GALLIANI, FATIMA ALFONSO, ALEJANDRO AYALA, MARIANO FRANCO, MYRIAN CANDIA, VIVIANA PINTOS, CARMEN BERNT, CARMINA CAMELLI DE CROSA, DAVID BOLLA, HUGO BRUNING, MAGALI DELGADO, OSCAR [illegible], [illegible] GONZALEZ, JOSE INSFRAN, MARCELO ROJAS, DAVID GONZALEZ, ESTEBAN [illegible]

Fecha: 4 / 11 / 2022

SERVICIO NACIONAL DE CALIDAD Y SANIDAD VEGETAL Y DE SEMILLAS — DEPARTAMENTO TRANSPORTE — REPUBLICA DEL PARAGUAY — SENAVE

Responsable de la área al que fue asignado el automotor

Lic. José Gamarra
Jefe Interino
Dpto. de Transporte

GRAF. MONARCA S.R.L. - Tte. Fariña 813 - Tel./Fax: 495 772 - 449 103 - RUC: 80013965 - C.T.T. Nº 1.043
100 Bl. 50 X 3 (20.001 / 25.000) Octubre 2018

Lic. José Gamarra
Jefe Interino
Dpto. de Transporte

ES COPIA


Bayer
Science For A
Better Life
IICA

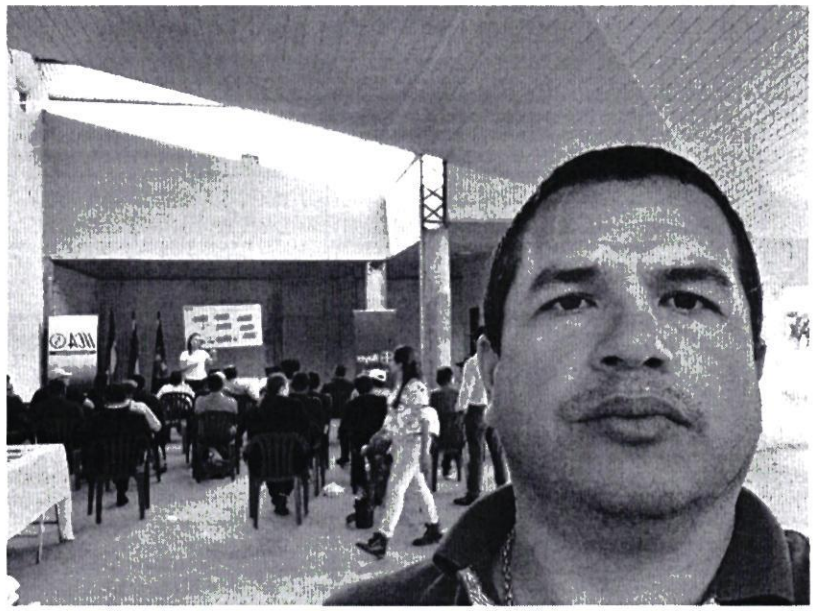

ANEXO II-01: INFORME DE COMISIONAMIENTO NACIONAL

Se eleva a consideración de las autoridades institucionales el presente informe de comisionamiento nacional declarando que los datos consignados son realizados en carácter de Declaración Jurada, quedando sometidos a los organismos de control.

Fecha de Informe	Número y Fecha del Expediente
2 de diciembre del 2022.	MEU N° 8669 de fecha 24 de noviembre del 2022

PERSONA ASIGNADA A LA COMISIÓN

Nombre y Apellido	C.I. N°	Funcionario/a	Firma
Ing. Agr. Dr. Fernando Rios	848.161	Si ■ No ☐	

Cargo	Personal
Director	Permanente ■ Contratado ☐ Otros ☐

Teléfono	Correo Electrónico
+595 981 851926	fernando.rios@senave.gov.py

FECHA DE VIAJE

Inicio	Final
28 de noviembre del 2022	28 de noviembre del 2022

MOVILIDAD

Público ☐ Estado ■ Otros ☐

Chofer asignado/ Nombre	Orden de Trabajo Nª	Km. Inicio	Km. Final
Jorge Moulard	23171	88000	Orden abierta

INFORMACION GEOGRAFICA

Departamento (s)	Localidad (es)
Itapúa	Coronel Bogado

DESCRIPCIÓN DE LAS TAREAS

Se dio seguimiento de actividades de la DISE en la empresa Arrozal sobre nuevas variedades de arroz.

OBSERVACIÓN (EN CASO DE MODIFICACION EN RELACION A LO SOLICITADO)

Vo Bº Director, Director General o Máxima Autoridad	
	Firma:
	Aclaración: Ing. Agr. César Rivas
	Sello:

SERVICIO NACIONAL DE CALIDAD Y SANIDAD VEGETAL Y DE SEMILLAS – DIRECCIÓN GENERAL TÉCNICA (DGT) – REPÚBLICA DEL PARAGUAY – SENAVE

Natalia Toledo
Ing. Agr.
Reg. COSAVE PY-0[illegible]

Seguimiento de actividades de la DISE en la empresa Arrozal sobre nuevas variedades de arroz. Coronel Bogado, Itapúa. 28 de noviembre del 2022.



SENAVE

Servicio Nacional de Calidad y Sanidad Vegetal y de Semillas

Domicilio ASUNCION Telefax: 445769

ORDEN DE TRABAJO

Nº 023171

23171

☐ ORDINARIO

☒ EXTRAORDINARIO

Vehiculo Tipo: CAMIONETA 4X4 Chapa: AACZ-207 Nº de Orden Asignado 0

Marca y Modelo: MITSUBISHI Área Interior DOBLE

Conductor Autorizado: FERNANDO RIOS ALVARENGA

Días Estimados de la Misión: Desde 28/11/2022 Hasta 5/12/2022

Horas Estimadas de la Misión: Desde las 00:01 Hasta las 24:00

Km. de Salida: 88000 Km. de Vuelta

Km. estimados de Recorrido: 1500 Km. Real Recorridos

Consumo estimado x 100 Km: Lts. 12

TRABAJOS A REALIZAR:

ACTIVIDADES REFERENTES A LA DIRECCION DE SEMILLAS DEL SENAVE

DENTRO DEL TERRITORIO NACIONAL

PUEDE CONDUCIR: JORGE MOULAR, SANTIAGO BENITEZ, RUBEN BAEZ, CARLOS NOGUERA, PABLO GONZALEZ, JUAN CRISTALDO, JORGE BRITEZ, FERNANDO FARINA, ERNESTO GONZALEZ.

ACOMPAÑAN: ISAIAS MOLINAS, DAHIANA OVEJERO, ADA CENTURION, CESAR CABALLERO, ADRIANA MORRIS, MARIA MARTINEZ, CRISTEL GONZALEZ, PEDRO MANCIA, BLANCA NUÑEZ, ANA GONZALEZ, ALVARO BIBOLINI, NIDIA TALAVERA, FELIX GOMEZ, MONICA NAVARRO, VILMA GOMEZ, ISABEL ROMERO, LUIS GAMARRA, ISMAEL FERNANDEZ.

Fecha: 28/11/2022

Lic. José Gamarra
Jefe Interino
Responsable del área a la que fue asignado el automotor

SERVICIO NACIONAL DE CALIDAD Y SANIDAD VEGETAL Y DE SEMILLAS
DEPARTAMENTO TRANSPORTE
REPUBLICA DEL PARAGUAY
SENAVE

GRAF. MONARCA S.R.L. - Tte. Fariña 813 - Tel./Fax: 495 772 - 449 103 - RUC: 80013965-8 - Aut. N° 1.943
100 BL. 50 X 3 (20.001 / 25.000) Octubre 2018

28/11/22 08:24 52 - Km de Entrega:

SERVICIO NACIONAL DE CALIDAD Y SANIDAD VEGETAL Y DE SEMILLAS
DEPARTAMENTO TRANSPORTE
REPUBLICA DEL PARAGUAY
SENAVE

Lic. José Gamarra
Jefe Interino
Transporte

Zimbra: **ana.vallory@senave.gov.py**

ENCARGADA DE DESPACHO

De : cesar rivas <cesar.rivas@senave.gov.py> jue, 01 de dic de 2022 15:10

Asunto : ENCARGADA DE DESPACHO

Para : natalia.toledo <natalia.toledo@senave.gov.py>

Para o CC : ana.vallory <ana.vallory@senave.gov.py>, liz.mora <liz.mora@senave.gov.py>, silvia weyer <silvia.weyer@senave.gov.py>

Buenas tardes

Por este medio se informa que el 2 de diciembre del corriente, queda como Encargada de Despacho de la Dirección General Técnica, la Ing. Natalia Toledo para lo que hubiere lugar.

Atte.

Ing. Agr. Cesar Rivas - DGT.

ANEXO II-01: INFORME DE COMISIONAMIENTO NACIONAL

Se eleva a consideración de las autoridades institucionales el presente informe de comisionamiento nacional declarando que los datos consignados son realizados en carácter de Declaración Jurada, quedando sometidos a los organismos de control.

Fecha de Informe	**Número y Fecha del Expediente**
2 de diciembre del 2022.	MEU N° 8669 de fecha 24 de noviembre del 2022

PERSONA ASIGNADA A LA COMISIÓN

Nombre y Apellido	**C.I. N°**	**Funcionario/a**	**Firma**
Jorge Moulard	1.006.046	**Si** ■ **No** ☐	
Cargo	**Personal**		
Chofer	Permanente ■ Contratado ☐ Otros ☐		

Teléfono	**Correo Electrónico**
0986 108669	jorge.moulard@senave.gov.py

FECHA DE VIAJE

Inicio	**Final**
28 de noviembre del 2022	28 de noviembre del 2022

MOVILIDAD

Público ☐ **Estado** ■ **Otros** ☐

Chofer asignado/ Nombre	**Orden de Trabajo Nª**	**Km. Inicio**	**Km. Final**
Jorge Moulard	23171	88000	Orden abierta

INFORMACION GEOGRAFICA

Departamento (s)	**Localidad (es)**
Itapúa	Coronel Bogado

DESCRIPCIÓN DE LAS TAREAS

Se trasladó al Director de la DISE para que realice el seguimiento de actividades de la DISE en la empresa Arrozal sobre nuevas variedades de arroz.

OBSERVACIÓN (EN CASO DE MODIFICACION EN RELACION A LO SOLICITADO)

Vo Bº Director, Director General o Máxima Autoridad	**Firma:** **Aclaración:** **Sello:**	Ing. Agr. Dr. Fernando Ríos

SENAVE

Servicio Nacional de Calidad y Sanidad Vegetal y de Semillas

Domicilio: ASUNCION Telefax: 445769

ORDEN DE TRABAJO

Nº 023171

23171

☐ ORDINARIO

☒ EXTRAORDINARIO

Vehiculo Tipo: CAMIONETA 4X4 Chapa: AACZ-207 Nº de Orden Asignado: 0

Marca y Modelo: MITSUBISHI Área Interior: DOBLE

Conductor Autorizado: FERNANDO RIOS ALVARENGA

Días Estimados de la Misión: Desde 28/11/2022 Hasta 5/12/2022

Horas Estimadas de la Misión: Desde las 00:01 Hasta las 24:00

Km. de Salida: 88000 Km. de Vuelta

Km. estimados de Recorrido: 1500 Km. Real Recorridos

Consumo estimado x 100 Km: Lts. 12

TRABAJOS A REALIZAR:

ACTIVIDADES REFERENTES A LA DIRECCION DE SEMILLAS DEL SENAVE

DENTRO DEL TERRITORIO NACIONAL

PUEDE CONDUICR:JORGE MOULAR,SANTIAGO BENITEZ,RUBEN BAEZ,CARLOS NOGUERA,PABLO GONZALEZ,JUAN CRISTALDO,JORGE BRITEZ,FERNANDO FARINA,ERNESTO GONZALEZ.

ACOMPAÑAN:ISAIAS MOLINAS,DAHIANA OVEJERO,ADA CENTURION,CESAR CABALLERO,ADRIANA MERELES,MARTA MARTINEZ,CRISTEL GONZALEZ, PEDRO GARCIA, BLANCA NUÑEZ,ANA GONZALEZ,ALVARO BIBOLINI,NIDIA TALAVERA,FELISA GOMEZ,MONICA NAVARRO,VILMA GOMEZ,ISABEL ROMERO,LUIS GAMARRA,ISMAEL FERNANDEZ.

Fecha: 28/11/2022

Lic. José Gamarra
Jefe Interino
Dpto. de Transporte

Responsable del área al que fue asignado el automotor

GRAF. MONARCA S.R.L. - Tte. Fariña 813 - Tel./Fax: 495 772 - 449 103 - RUC: 80013965-8 - C.I.T. Nº 1.043
100 Bl. 50 X 3 (20.001 / 25.000) Octubre 2018

28/11/22 08:24 52 - Km de Entrega:

Seguimiento de actividades de la DISE en la empresa Arrozal sobre nuevas variedades de arroz. Coronel Bogado, Itapúa. 28 de noviembre del 2022.



ANEXO II-01: INFORME DE COMISIONAMIENTO NACIONAL

Se eleva a consideración de las autoridades institucionales el presente informe de comisionamiento nacional, declarando que los datos consignados son realizados en carácter de Declaración Jurada, quedando sometidos a los organismos de control.

Fecha de Informe	Número y Fecha del Expediente
09/12/22	8668 24/11/22

PERSONA ASIGNADA A LA COMISIÓN

Nombre y Apellido	C.I. N°	Funcionario	Firma
MARYAM JAZMIN PORTILLO FRANCO	5014837	Si [X] No [ ]	

Cargo	Personal
TECNICA	Permanente [ ] Contratado [X] Otros [ ]

Teléfono	Correo Electrónico
0971484155	maryam.portillo@senave.gov.py

FECHA DE VIAJE

Inicio	Final
05/12/22	07/12/22

MOVILIDAD

Público [ ] Estado [X] Otros [ ]

Chofer asignado / Nombre	Orden de Trabajo Nro.	Km. Inicio	Km. Final
Maryam Jazmin Portillo	021546	86540	abierto

INFORMACION GEOGRAFICA

Departamento(s)	Localidade(s)
SAN PEDRO	GENERAL RESQUÍN.

DESCRIPCIÓN DE LAS TAREAS

Monitoreo y prospección en cultivos de sésamo

OBSERVACIÓN (EN CASO DE MODIFICACIÓN EN RELACIÓN A LO SOLICITADO)

V° B° Director, Director General o Máxima	Firma: Aclaración: Carmen Berni Ing. Agr. Sello:











SERVICIO NACIONAL DE CALIDAD Y SANIDAD VEGETAL Y DE SEMILLAS
Dirección Regional Técnica

SENAVE

Servicio Nacional de Calidad y Sanidad Vegetal y de Semillas

Domicilio: ASUNCION Telefax: 445769

ORDEN DE TRABAJO

Nº 021546

21546

☐ ORDINARIO

☒ EXTRAORDINARIO

Vehiculo Tipo: CAMIONETA Chapa: HFS-211 Nº de Orden Asignado: 0

Marca y Modelo: NISSAN Área Interior:

Conductor Autorizado: MONICA CASTIGLIONI

Días Estimados de la Misión: Desde 1 / 12 / 2022 Hasta 31 / 12 / 2022

Horas Estimadas de la Misión: Desde las 00:01 Hasta las 24:00

Km. de Salida: 86540 Km. de Vuelta:

Km. estimados de Recorrido: 3000 Km. Real Recorridos:

Consumo estimado x 100 Km: Lts. 12

TRABAJOS A REALIZAR:

ACTIVIDADES REFERENTE A LA OFICINA REGIONAL DE SAN PEDRO - APOYO EN EL TRASLADO DE LOS FUNCIONARIOS DEL SENAVE.-

DENTRO DEL TERRITORIO NACIONAL

PUEDEN CONDUCIR: JULIAN GODOY, ARIEL DELVALLE, MARYAM PORTILLO, ROLANDO SANABRIA, PABLO CORONEL, MARCOS SALINAS.

ACOMPAÑAN: ISABEL IMLACH, CELSO FERNANDEZ, [illegible] MALDONADO.

Fecha: 1 / 12 / 2022

SERVICIO NACIONAL DE CALIDAD Y SANIDAD VEGETAL Y DE SEMILLAS DEPARTAMENTO TRANSPORTE SENAVE

Responsable del área al que fue asignado el automotor

Lic. José Gamarra
Jefe Interino
Dpto. de Transporte

GRAF. MONARCA S.R.L. - Tte. Fariña 813 - Tel./Fax: 495 772 - 449 103 - RUC: 80013965-8 - C.H.T. Nº 1.043
100 Bl. 50 X 3 (20.001 / 25.000) Octubre 2018

SERVICIO NACIONAL DE CALIDAD Y SANIDAD VEGETAL Y DE SEMILLAS DEPARTAMENTO TRANSPORTE SENAVE

Lic. José Gamarra
Jefe Interino
Dpto. de Transporte

ANEXO II-01: INFORME DE COMISIONAMIENTO NACIONAL

Se eleva a consideración de las autoridades institucionales el presente informe de comisionamiento nacional, declarando que los datos consignados son realizados en carácter de Declaración Jurada, quedando sometidos a los organismos de control.

Fecha de Informe	Número y Fecha del Expediente
05/12/2022	8671 24/11/2022

PERSONA ASIGNADA A LA COMISIÓN

Nombre y Apellido	C.I. N°	Funcionario/a	Firma
Celso Fernández	4.386.757	Si ■ No ☐	
Cargo	Personal		
Técnico	Permanente ☐ Contratado ■ Otros ☐		

Teléfono	Correo Electrónico
0972725079	Celso.fernandez@senave.gov.com

FECHA DE VIAJE

Inicio	Final
28/11/2022	30/11/2022

MOVILIDAD

Público ☐ Estado ■ Otros ☐

Chofer asignado/ Nombre	Orden de Trabajo Nro.	Km. Inicio	Km. Final
Julián Godoy	023627	192951	Abierta

INFORMACION GEOGRAFICA

Departamento (s)	Localidad (es)
San Pedro	CHORÉ – LIBERACIÓN

DESCRIPCIÓN DE LAS TAREAS

Vigilancia fitosanitaria en cultivos de sésamo

- 8 DIC 2022

OBSERVACIÓN (EN CASO DE MODIFICACION EN RELACION A LO SOLICITADO)

V° B° Director, Director General o Máxima Autoridad	Firma: Aclaración: Carmen Berni Ing. Agr. Sello: SENAVE PY-078

Registro fotográfico



VIII _ Recomendaciones

Seguir efectuando los trabajos de muestreos y monitoreo, con el fin de obtener datos técnicos para cumplimiento de planes operativos de las Direcciones vinculantes a esta actividad.

Celso Fernandez

Isabel Imlech

SERVICIO NACIONAL DE CALIDAD Y SANIDAD VEGETAL Y DE SEMILLAS
Humaitá 145. Edificio Planeta 1, Piso 15
Asunción - Paraguay

SENAVE

Servicio Nacional de Calidad y Sanidad Vegetal y de Semillas

Domicilio: ASUNCION Telefax: 445769

ORDEN DE TRABAJO

Nº 023627

23627

☐ ORDINARIO

X ☐ EXTRAORDINARIO

Vehículo Tipo: L-200 Chapa: HAJ-604 Nº de Orden Asignado: 0

Marca y Modelo: MITSUBISHI Área Interior: DOBLE

Conductor Autorizado: MONICA CASTIGLIONI

Días Estimados de la Misión: Desde 1 / 11 / 2022 Hasta 30 / 11 / 2022

Horas Estimadas de la Misión: Desde las 00:01 Hasta las 24:00

Km. de Salida: 192951 Km. de Vuelta:

Km. estimados de Recorrido: 2000 Km. Real Recorridos:

Consumo estimado x 100 Km: Lts. 12

TRABAJOS A REALIZAR:

ACTIVIDADES REFERENTE A LA OFICINA REGIONAL DE LA CASETA CRUCE 6000 - APOYO EN EL TRASLADO DE LOS FUNCIONARIOS DEL SENAVE.

DENTRO DEL TERRITORIO NACIONAL

PUEDEN CONDUCIR: MÓNICA CASTIGLIONI, JULIÁN GODOY, ARIEL DELVALLE, MARYAM PORTILLO, ROLANDO SANABRIA, IRBIO CORONEL, MARCOS [illegible].

ACOMPAÑAN: ISABEL IMLACH, CELSO FERNÁNDEZ, EVER MALDONADO.

Fecha: 1 / 11 / 2022

Lic. José Gamarra
Responsable del área al que fue asignado el automotor

Dpto. de Transporte

GRAF. MONARCA S.R.L. - Tte. Farifa 813 - Tel./Fax: 495 772 - 449 103 - RUC: 80013965-8 - C.H.T. Nº 1.043
100 Bl. 50 X 3 (20.001 / 25.000) Octubre 2018

SERVICIO NACIONAL DE CALIDAD Y SANIDAD VEGETAL Y DE SEMILLAS
DEPARTAMENTO TRANSPORTE
SENAVE

Lic. José Gamarra
Jefe
Dpto. de Transporte

ANEXO II-01: INFORME DE COMISIONAMIENTO NACIONAL

Se eleva a consideración de las autoridades institucionales el presente informe de comisionamiento nacional, declarando que los datos consignados son realizados en carácter de Declaración Jurada, quedando sometidos a los organismos de control.

Fecha de Informe	Número y Fecha del Expediente
05/12/2022	8671 24/11/2022

PERSONA ASIGNADA A LA COMISIÓN

Nombre y Apellido	C.I. N°	Funcionario/a	Firma
Isabel Imlach Santa Cruz	3.715.033	Si ■ No ☐	
Cargo	Personal		
Técnico	Permanente ■	Contratado ☐	Otros ☐

Teléfono	Correo Electrónico
0984 776 044	isabelimlach@senave.gov.com

FECHA DE VIAJE

Inicio	Final
28/11/2022	30/11/2022

MOVILIDAD

Público ☐ Estado ■ Otros ☐

Chofer asignado/ Nombre	Orden de Trabajo Nro.	Km. Inicio	Km. Final
Julián Godoy	023627	192951	Abierta

INFORMACION GEOGRAFICA

Departamento (s)	Localidad (es)
San Pedro	CHORÉ – LIBERACIÓN

DESCRIPCIÓN DE LAS TAREAS

Vigilancia fitosanitaria en cultivos de sésamo

OBSERVACIÓN (EN CASO DE MODIFICACION EN RELACION A LO SOLICITADO)

V° B° Director, Director General o Máxima Autoridad	Firma:
	Aclaración: Carmen Berni Ing. Agr.
	Sello: Reg. COSAVE PY-078

- 6 DIC. 2022

Registro fotográfico



VIII _ Recomendaciones

Seguir efectuando los trabajos de muestreos y monitoreo, con el fin de obtener datos técnicos para cumplimiento de planes operativos de las Direcciones vinculantes a esta actividad.

Cesar Fernandez

Isabel Imlach

SERVICIO NACIONAL DE CALIDAD Y SANIDAD VEGETAL Y DE SEMILLAS
Regional Técnica
Dirección

SENAVE

Servicio Nacional de Calidad y Sanidad Vegetal y de Semillas

Domicilio: ASUNCION Telefax: 445769

ORDEN DE TRABAJO

☐ ORDINARIO Nº 023627

23627

x ☐ EXTRAORDINARIO

Vehículo Tipo: L-200 Chapa: HAJ-604 Nº de Orden Asignado: 0

Marca y Modelo: MITSUBISHI Área Interior: DOBLE

Conductor Autorizado: MONICA CASTIGLIONI

Días Estimados de la Misión: Desde 1 / 11 / 2022 Hasta 30 / 11 / 2022

Horas Estimadas de la Misión: Desde las 00:01 Hasta las 24:00

Km. de Salida: 192951 Km. de Vuelta:

Km. estimados de Recorrido: 3000 Km. Real Recorridos:

Consumo estimado x 100 Km: Lts: 12

TRABAJOS A REALIZAR:

ACTIVIDADES REFERENTE A LA OFICINA REGIONAL DE LA CASETA CRUCE 6000 - APOYO EN EL TRASLADO DE LOS FUNCIONARIOS DEL SENAVE.

DENTRO DEL TERRITORIO NACIONAL

PUEDEN CONDUCIR: MÓNICA CASTIGLIONI, JULIÁN GODOY, ARIEL DELVALLE, MARYAM PORTILLO, ROLANDO SANABRIA, FABIO CORONEL, MARCOS [illegible].

ACOMPAÑAN: ISABEL IMLACH, CELSO FERNÁNDEZ, EVER MALDONADO.

Fecha: 1 / 11 / 2022

Lic. José Gamarra
Responsable del área al que fue asignado el automotor

Dpto. de Transporte

GRAF. MONARCA S.R.L. - Tte. Farifa 813 - Tel./Fax: 495 772 - 449 103 - RUC: 80013968-8 - C.H.T. Nº 1.043
100 Bl. 50 X 3 (20.001 / 25.000) Octubre 2018

SERVICIO NACIONAL DE CALIDAD Y SANIDAD VEGETAL Y DE SEMILLAS
DEPARTAMENTO TRANSPORTE
SENAVE
Lic. José Gamarra
Dpto. de Transporte

ANEXO II-01: INFORME DE COMISIONAMIENTO NACIONAL

Se eleva a consideración de las autoridades institucionales el presente informe de comisionamiento nacional, declarando que los datos consignados son realizados en carácter de Declaración Jurada, quedando sometidos a los organismos de control.

Fecha de Informe	Número y Fecha del Expediente
09/12/22	8668 24/11/22

PERSONA ASIGNADA A LA COMISIÓN

Nombre y Apellido	C.I. N°	Funcionario	Firma
ARIEL DELVALLE ORTIZ	5180788	Si [X] No [ ]	

Cargo	Personal
TECNICO - CASETA CRUCE 6000	Permanente [ ] Contratado [X] Otros [ ]

Teléfono	Correo Electrónico
0973540674	ariel.delvalle@senave.gov.py

FECHA DE VIAJE

Inicio	Final
05/12/22	07/12/22

MOVILIDAD

Público [ ] Estado [X] Otros [ ]

Chofer asignado / Nombre	Orden de Trabajo Nro.	Km. Inicio	Km. Final
Maryam Jazmín Portillo	021546	86540	abierto

INFORMACION GEOGRAFICA

Departamento(s)	Localidade(s)
SAN PEDRO	GENERAL RESQUÍN.

DESCRIPCIÓN DE LAS TAREAS

Monitoreo y prospección en cultivos de sésamo.

OBSERVACIÓN (EN CASO DE MODIFICACIÓN EN RELACIÓN A LO SOLICITADO)

V° B° Director, Director General o Máxima	Firma: Aclaración: Carmen Berni Sello: Ing. Agr. Reg. COSAVE PY-078











Lici De Valle

SENAVE

Servicio Nacional de Calidad y Sanidad Vegetal y de Semillas

Domicilio ASUNCION Telefax: 445769

ORDEN DE TRABAJO

☐ ORDINARIO Nº 021546

☒ EXTRAORDINARIO ***21546***

Vehiculo Tipo CAMIONETA Chapa HFS-211 Nº de Orden Asignado 0

Marca y Modelo NISSAN Área Interior

Conductor Autorizado MONICA CASTIGLIONI

Días Estimados de la Misión Desde 1 / 12 / 2022 Hasta 31 / 12 / 2022

Horas Estimadas de la Misión Desde las 00:01 Hasta las 24:00

Km. de Salida 86540 Km. de Vuelta

Km. estimados de Recorrido 3000 Km. Real Recorridos

Consumo estimado x 100 Km. Lts 12

TRABAJOS A REALIZAR

ACTIVIDADES REFERENTE A LA OFICINA REGIONAL DE SAN PEDRO - APOYO EN EL TRASLADO DE LOS FUNCIONARIOS DEL SENAVE.-

DENTRO DEL TERRITORIO NACIONAL

PUEDEN CONDUCIR: JULIAN GODOY, ARIEL DELVALLE, MARYAM PORTILLO, ROLANDO SANABRIA, PABLO CORONEL, NARCOS SALINAS.

ACOMPAÑAN: ISABEL IMLACH, CELSO FERNANDEZ, RAUL DONADO.

Fecha 1 / 12 / 2022

Responsable del área al que fue asignado el vehículo

Lic. José Gamarra
Jefe Interino
Dpto. de Transporte

SERVICIO NACIONAL DE CALIDAD Y SANIDAD VEGETAL Y DE SEMILLAS · DEPARTAMENTO TRANSPORTE · SENAVE

Lic. José Gamarra
Jefe Interino
Dpto. de Transporte

GRAF. MONARCA S.R.L. · Tte. Farina 813 · Tel./Fax: 455 772 - 449 103 · RUC 80013965-8 · C.H.T. Nº 1.043
100 Bl. 50 X 3 (20.001 / 25.000) Octubre 2018

Paraguay de la gente

ANEXO II-01: INFORME DE COMISIONAMIENTO NACIONAL

Se eleva a consideración de las autoridades institucionales el presente informe de comisionamiento nacional, declarando que los datos consignados son realizados en carácter de Declaración Jurada, quedando sometidos a los organismos de control.

Fecha de Informe	Número y Fecha del Expediente
01/12/22	8667 24/11/22

PERSONA ASIGNADA A LA COMISIÓN

Nombre y Apellido	C.I. N°	Funcionario	Firma
MARCOS ANTONIO ARCE ORTIZ	4747045	Si [X] No [ ]	

Cargo	Personal
TECNICO	Permanente [ ] Contratado [X] Otros [ ]

Teléfono	Correo Electrónico
0293-932-076	marcos.arce@senave.gov.py

FECHA DE VIAJE

Inicio	Final
25/11/22	25/11/22

MOVILIDAD

Público [ ] Estado [X] Otros [ ]

Chofer asignado / Nombre	Orden de Trabajo Nro.	Km. Inicio	Km. Final
Marcos Arce	022726	228336	Orden Abierta

INFORMACION GEOGRAFICA

Departamento(s)	Localidade(s)
ÑEEMBUCU	VILLA OLIVA.

DESCRIPCIÓN DE LAS TAREAS

Recolección de insectos en trampas tipo Domo para Trogoderma Granarium en el marco de Resolución 870/21, en el Molino Arrocero de Villa Oliva Rice.

OBSERVACIÓN (EN CASO DE MODIFICACIÓN EN RELACIÓN A LO SOLICITADO)

V° B° Director, Director General o Máxima	Firma: P/D Aclaración: Sello:

ANEXO FOTOGRAFICO



SENAVE

Servicio Nacional de Calidad y Sanidad Vegetal y de Semillas

Domicilio: ASUNCION Telefax: 445769

ORDEN DE TRABAJO

☐ ORDINARIO Nº 022726

22726

☐ EXTRAORDINARIO

Vehiculo Tipo: L-200 Chapa: EAJ-504 Nº de Orden Asignado: 0

Marca y Modelo: MITSUBISHI Área Interior: DOBLE

Conductor Autorizado: MARIA DEL CARMEN BERNI FLORES

Dias Estimados de la Misión: Desde 1 / 11 / 2022 Hasta 30 / 11 / 2022

Horas Estimadas de la Misión: Desde las 00:01 Hasta las 24:00

Km. de Salida: 228336 Km. de Vuelta

Km. estimados de Recorrido: 3000 Km. Real Recorridos

Consumo estimado x 100 Km: Lts. 12

TRABAJOS A REALIZAR:

ACTIVIDADES REFERENTES A LA DIRECCION DE OFICINAS REGIONALES DEL SENAVE - APOYO EN EL TRABAJO DE LOS FUNCIONARIOS DEL SENAVE

DENTRO DEL TERRITORIO NACIONAL

PUEDEN CONDUCIR: MIRIAN CANDIA, CARMINA CANELLI, VIVIANA PINTOS, DANIEL CHAPARRO, RUBEN TORRES, CRISTIAN MARELLI, MARCOS ARCE, ALBERTO BENITEZ, JESÚS MARTÍNEZ, ALBERTO BENITEZ, ARNALDO CACERES, RUBEN FARIÑA, MARCO ARCE, MARIA SEGOVIA, ..ACOMPAÑAN: BETINA CHAPARRO, ANDREA PIÑANEZ, LILIANA [illegible], MARIA JOSE BRITOS, HELENA JARA, FATINA ALFONSO, DIANA RAMIREZ, [illegible], CLAUDIA VELAZQUEZ, MATÍAS ALCARAZ.

Fecha: 1 / 11 / 2022

Lic. José Gamarra
Jefe Interino
Opto. de Transporte

Responsable del área al que fue asignado el automotor

SENAVE

GRAF MONARCA S.R.L. - Tte Farina 813 - Tel./Fax: 495 772 - [illegible] - RUC 80013965-8 - C.H. [illegible]
100 Bl. 50 X 3 (20.001 / 25.000) Octubre 2018

SERVICIO NACIONAL DE CALIDAD Y SANIDAD VEGETAL Y DE SEMILLAS
DEPARTAMENTO TRANSPORTE
SENAVE

Lic. José Gamarra
Jefe Interino
Opto. de Transporte

Zimbra: **gestionadministrativa.regionales@senave.gov.py**

Encargado de despacho

De : Gestión Administrativa <gestionadministrativa.regionales@senave.gov.py> jue, 01 de dic de 2022 10:05
Asunto : Encargado de despacho
Para : funcionarios@senave.gov.py

Buen Día

Por este medio se Informa que en fecha 28/11 al 02/12 queda como Encargado de Despacho de la DOR el Ing. Cristian Marecos.

Atte

DOR

ANEXO II-01: INFORME DE COMISIONAMIENTO NACIONAL

Se eleva a consideración de las autoridades institucionales el presente informe de comisionamiento nacional, declarando que los datos consignados son realizados en carácter de Declaración Jurada, quedando sometidos a los organismos de control.

Fecha de Informe	Número y Fecha del Expediente
01/12/22	8667 24/11/22

PERSONA ASIGNADA A LA COMISIÓN

Nombre y Apellido	C.I. N°	Funcionario	Firma
ARNALDO DANIEL CACERES BRITEZ	5355957	Si [X] No [ ]	

Cargo	Personal
TECNICO	Permanente [ ] Contratado [ ] Otros [X]

Teléfono	Correo Electrónico
0972411832	arnaldo.caceres@senave.gov.py

FECHA DE VIAJE

Inicio	Final
25/11/22	25/11/22

MOVILIDAD

Público [ ] Estado [X] Otros [ ]

Chofer asignado / Nombre	Orden de Trabajo Nro.	Km. Inicio	Km. Final
Marcos Arce	022726	228336	Orden Abierta

INFORMACION GEOGRAFICA

Departamento(s)	Localidade(s)
NEEMBUCU	VILLA OLIVA.

DESCRIPCIÓN DE LAS TAREAS

Recolección de insectos en trampas tipo Domo para Trogoderma Granarium en el marco de Resolución 870/21, en el Molino Arrocero de Villa Oliva Rice.

OBSERVACIÓN (EN CASO DE MODIFICACIÓN EN RELACIÓN A LO SOLICITADO)

V° B° Director, Director General o Máxima	Firma: Aclaración: Sello:

ANEXO FOTOGRAFICO



SENAVE

Servicio Nacional de Calidad y Sanidad Vegetal y de Semillas

Domicilio: ASUNCION Telefax: 445769

ORDEN DE TRABAJO

☐ ORDINARIO Nº 022726

22726

X ☐ EXTRAORDINARIO

Vehiculo Tipo: L-200 Chapa: EAJ-504 Nº de Orden Asignado: 0

Marca y Modelo: MITSUBISHI Área Interior: DOBLE

Conductor Autorizado: MARIA DEL CARMEN BERNI FLORES

Días Estimados de la Misión: Desde 1/11/2022 Hasta 30/11/2022

Horas Estimadas de la Misión: Desde las 00:01 Hasta las 24:00

Km. de Salida: 228336 Km. de Vuelta:

Km. estimados de Recorrido: 3000 Km. Real Recorridos:

Consumo estimado x 100 Km: Lts. 12

TRABAJOS A REALIZAR:

ACTIVIDADES REFERENTES A LA DIRECCION DE OFICINAS REGIONALES DEL SENAVE - APOYO EN EL TRABAJO DE LOS FUNCIONARIOS DEL SENAVE

DENTRO DEL TERRITORIO NACIONAL

PUEDEN CONDUCIR: MIRIAN CANDIA, CARMINA CANELLI, VIVIANA PINTOS, DANIEL CHAPARRO, RUBEN TORRES, CRISTIAN MAREDOS, MARCOS ARCE, ALBERTO BENITEZ, JESUS MARTINEZ, ALBERTO BENITEZ, ARNALDO CACERES, RUBEN FARIÑA, MARCO ARCE, MARIA SEGOVIA, ..ACOMPAÑAN: BETINA CHAPARRO, ANDREA PEÑAREZ, LILIANA [illegible], CLAUDIA VELAZQUEZ, MATIAS ALCARAZ. JARA, FATINA ALFONSO, DIANA RAMIREZ, [illegible]

1 11 2022

Fecha: ...../...../.....

Lic. José Gamarra
Jefe Interino
Dpto. de Transporte

Responsable del área al que fue asignado el automotor

GRAF. MONARCA S.R.L. - Tte. Farina 813 - Tel./Fax: 495 772 - RUC 80013965-8 - C.H. 100 Bl. 50 X 3 (20.001 / 25.000) Octubre 2018

Lic. José Gamarra
Jefe Interino
Dpto. de Transporte

Zimbra: **gestionadministrativa.regionales@senave.gov.py**

Encargado de despacho

De : Gestión Administrativa <gestionadministrativa.regionales@senave.gov.py> jue, 01 de dic de 2022 10:05
Asunto : Encargado de despacho
Para : funcionarios@senave.gov.py

Buen Día

Por este medio se Informa que en fecha 28/11 al 02/12 queda como Encargado de Despacho de la DOR el Ing. Cristian Marecos.

Atte

DOR

ANEXO II-01: INFORME DE COMISIONAMIENTO NACIONAL

Se eleva a consideración de las autoridades institucionales el presente informe de comisionamiento nacional, declarando que los datos consignados son realizados en carácter de Declaración Jurada, quedando sometidos a los organismos de control.

Fecha de Informe	Número y Fecha del Expediente
02/12/22	8672 24/11/22

PERSONA ASIGNADA A LA COMISIÓN

Nombre y Apellido	C.I. N°	Funcionario	Firma
ANGELINA SANCHEZ RAMÍREZ	654367	Si [X] No [ ]	

Cargo	Personal
JEFA DE DEPARTAMENTO	Permanente [X] Contratado [ ] Otros [ ]

Teléfono	Correo Electrónico
0971748041	angelina.sanchez@senave.gov.py

FECHA DE VIAJE

Inicio	Final
29/11/22	29/11/22

MOVILIDAD

Público [X] Estado [ ] Otros [ ]

Chofer asignado / Nombre	Orden de Trabajo Nro.	Km. Inicio	Km. Final

INFORMACION GEOGRAFICA

Departamento(s)	Localidade(s)
CENTRAL	ASUNCIÓN.

DESCRIPCIÓN DE LAS TAREAS

Capacitación como auditor de sistema de Gestión de Calidad Interno y Auditoría de Instituciones Públicas en el Marco del MECIP

OBSERVACIÓN (EN CASO DE MODIFICACIÓN EN RELACIÓN A LO SOLICITADO)

Se anexa informe técnico y tomas fotográficas

V° B° Director, Director General o Máxima	Firma: Aclaración: Sello: Carmen Berni Reg. COSAVE PY-078

Versión: 2/2022

Dirección General Técnica
Formato para Informes de actividades técnicas de comisionamiento

I_ Datos

Expediente de solicitud de viatico	MEU Nro. 8672/29.11.22
OTA N°:227	
Código de actividad POA: 1.4.4.8.1 Capacitar al Plantel Técnico de la Dirección.	
Fecha de la actividad: 29/11/22	
Funcionario/s participante/s de la actividad: (nombre y apellido):	Angelina Sánchez Ramírez
Dependencia/Dirección/Área técnica	DOR/ORC
Lugar/es de la actividad. (Departamento/Localidad/Distrito)	Central /Asunción

II _ <u>Descripción de la actividad:</u>

Objetivo	Contribuir y fortalecer la capacidad de funcionarios del SENAVE para participar en procesos de seguimie auditoria de la implementación del MECIP, conforme a la Norma del MECIP			
Actividad:	Seguimiento ☐	Acompañamiento ☐	Oficio ☐	Otro (indique) A solicitud de la Institución ■

III _ <u>Resultados de la actividad</u>

(informe, acta, toma de muestra, otros)
Fotografías

IV-_Registro de asistencia, capacitaciones, reuniones de trabajo, usar:

OBS:

V _Áreas vinculadas a la actividad

Áreas técnicas y administrativas del SENAVE

DAG	DBA	DICAO	DISE	DPV	DO	DOR	LABORATORIOS
■	☐	■	■	☐	■	■	■

VI _ Describir datos relevantes

En los grupos de trabajos formados, trabajamos separadamente por cada proceso. El proceso que corresponde al grupo que me incluye es la de "Gestión de Viáticos", el flujograma y las planillas de riesgos, indicadores etec. Se ha analizado con la instructora, quien con algunas correcciones y sugerencias ha remitido nuevamente al grupo para su presentación final.

VII _ Registro fotográfico



VIII _ Recomendaciones

Seguir realizando estos tipos de curso taller que servirá preparar técnicos capacitados en auditoría interna del SENAVE, además de elaborar y/o corregir los procesos, para una mejora continua en la Institución.

ANEXO II-01: INFORME DE COMISIONAMIENTO NACIONAL

Se eleva a consideración de las autoridades institucionales el presente informe de comisionamiento nacional, declarando que los datos consignados son realizados en carácter de Declaración Jurada, quedando sometidos a los organismos de control.

Fecha de Informe	Número y Fecha del Expediente
01/12/22	8759 25/11/22

PERSONA ASIGNADA A LA COMISIÓN

Nombre y Apellido	C.I. N°	Funcionario	Firma
CARLOS ALBERTO BOGARIN	1427828	Si [X] No [ ]	

Cargo	Personal
TECNICO	Permanente [X] Contratado [ ] Otros [ ]

Teléfono	Correo Electrónico
0975-606690 0975 606690	carlos.bogarin@senave.gov.py

FECHA DE VIAJE

Inicio	Final
28/11/22	29/11/22

MOVILIDAD

Público [X] Estado [ ] Otros [ ]

Chofer asignado / Nombre	Orden de Trabajo Nro.	Km. Inicio	Km. Final

INFORMACION GEOGRAFICA

Departamento(s)	Localidade(s)
ITAPÚA	BELLA VISTA.

DESCRIPCIÓN DE LAS TAREAS

Participar en el Taller de validación del Manual de Buenas Prácticas Agrícolas (BPA) en el cultivo de yerba mate.

OBSERVACIÓN (EN CASO DE MODIFICACIÓN EN RELACIÓN A LO SOLICITADO)

V° B° Director, Director General o Máxima	Firma: Aclaración: Carmen Benni Ing. Agr. Reg. COSAVE PY-078 Sello:

Participación en el Taller de validación del Manual de Buenas Practicas Agrícolas (BPA), en el cultivo de Yerba Mate

Bella Vista - Itapúa





NACIONAL DE CALIDAD Y SANIDAD VEGETAL Y DE SEMILLAS

GOBIERNO NACIONAL

Paraguay de la gente

ANEXO II-01: INFORME DE COMISIONAMIENTO NACIONAL

Se eleva a consideración de las autoridades institucionales el presente informe de comisionamiento nacional, declarando que los datos consignados son realizados en carácter de Declaración Jurada, quedando sometidos a los organismos de control.

Fecha de Informe	Número y Fecha del Expediente
30/11/22	8670 24/11/22

PERSONA ASIGNADA A LA COMISIÓN

Nombre y Apellido	C.I. N°	Funcionario	Firma
RUBEN ANTONIO TORRES BENTO	612241	Si [X] No [ ]	

Cargo	Personal
TECNICO	Permanente [X] Contratado [ ] Otros [ ]

Teléfono	Correo Electrónico
0531432816 0971386143	ruben.torres@senave.gov.py

FECHA DE VIAJE

Inicio	Final
28/11/22	29/11/22

MOVILIDAD

Público [ ] Estado [X] Otros [ ]

Chofer asignado / Nombre	Orden de Trabajo Nro.	Km. Inicio	Km. Final
Marcelo Garcete	024640	57749	abierto

INFORMACION GEOGRAFICA

Departamento(s)	Localidade(s)
PARAGUARI	QUYQUYHÓ - MBUYAPEY.

DESCRIPCIÓN DE LAS TAREAS

Trabajos de encuestas sobre utilización de productos fitosanitarios en los cultivos.

OBSERVACIÓN (EN CASO DE MODIFICACIÓN EN RELACIÓN A LO SOLICITADO)

V° B° Director, Director General o Máxima	Firma: Carmen Ben... Ing. Agr. Reg. COSAVE PY
	Aclaración:
	Sello:

SENAVE

Servicio Nacional de Calidad y Sanidad Vegetal y de Semillas

Domicilio ASUNCION Telefax: 445769

ORDEN DE TRABAJO

☐ ORDINARIO Nº 024640

X ☐ EXTRAORDINARIO ***24640***

Vehiculo Tipo: CAMIONETA Chapa: AACZ-208 Nº de Orden Asignado 0

Marca y Modelo: MITSUBISHI

Conductor Autorizado: JORGE RAMON TADEO TORRES PERIS Área Interior DOBLE

Días Estimados de la Misión: Desde 1 11 2022 / / Hasta 30 11 / 2022

Horas Estimadas de la Misión: Desde las 00:01 Hasta las 24:00

Km. de Salida: 57749 Km. de Vuelta

Km. estimados de Recorrido 3000 Km. Real Recorridos

Consumo estimado x 100 Km: Lts. 12

TRABAJOS A REALIZAR:

ACTIVIDADES REFERENTE A LA OFICINA REGIONAL DE PARAGUARI DEL SENAVE - APOYO EN EL TRASLADO DE LOS FUNCIONARIOS DEL SENAVE

DENTRO DEL TERRITORIO NACIONAL

PUEDEN CONDUCIR: GUSTAVO GONZÁLEZ, FRANCISCA NOEMI VEGA, RICHART ROA, RAMON RUIZ DIAZ, MARCELO MIRANDA, BLAS QUIROGA, MIGUEL SERVIN, RUBEN TORRES, MARCELO GARCETE, SERGIO RODRIGUEZ, MOISES BARROS, EMMANUEL ESPINOLA, JUAN MARECOS, JUAN IBARRA, ABDON ARCE, RICARDO GARAY, ANDRES BENITEZ, RENE INSFRAN, DIEGO GONZALEZ, JUAN CARLOS SILVEIRA, ROLANDO SANABRIA.

Fecha: 1 / 11 / 2022

Responsable del área al que fue asignado el automotor

Dpto. de Transporte

ES COPIA

GRAF. MONARCA S.R.L. - Tte. Fariña 813 - Tel./Fax: 495 772 - 449 103 - RUC: 80013965-8 - Cont. Nº 1.041
100 Bl. 50 X 3 (20.001 / 25.000) Octubre 2018

NACIONAL DE CALIDAD Y SANIDAD VEGETAL Y DE SEMILLAS

GOBIERNO NACIONAL

Paraguay de la gen

ANEXO II-01: INFORME DE COMISIONAMIENTO NACIONAL

Se eleva a consideración de las autoridades institucionales el presente informe de comisionamiento nacional, declarando que los datos consignados son realizados en carácter de Declaración Jurada, quedando sometidos a los organismos de control.

Fecha de Informe	Número y Fecha del Expediente
30/11/22	8670 24/11/22

PERSONA ASIGNADA A LA COMISIÓN

Nombre y Apellido	C.I. N°	Funcionario	Firma
JUAN MARCELO GARCETE RODRIGUEZ	3340673	Si [X] No [ ]	

Cargo	Personal
TECNICO	Permanente [X] Contratado [ ] Otros [ ]

Teléfono	Correo Electrónico
0983 295 779	juan.garcete@senave.gov.py

FECHA DE VIAJE

Inicio	Final
28/11/22	29/11/22

MOVILIDAD

Público [ ] Estado [X] Otros [ ]

Chofer asignado / Nombre	Orden de Trabajo Nro.	Km. Inicio	Km. Final
Marcelo Garcete	024640	57749	abierto

INFORMACION GEOGRAFICA

Departamento(s)	Localidade(s)
PARAGUARÍ	QUYQUYHÓ - MBUYAPEY.

DESCRIPCIÓN DE LAS TAREAS

Trabajos de encuestas sobre utilización de productos fitosanitarios en los cultivos.

OBSERVACIÓN (EN CASO DE MODIFICACIÓN EN RELACIÓN A LO SOLICITADO)

V° B° Director, Director General o Máxima	Firma: Carmen Berni Ing. Agr. Reg. COSAVE PY-078 Aclaración: Sello:

SENAVE

Servicio Nacional de Calidad y Sanidad Vegetal y de Semillas

Domicilio: ASUNCION Telefax: 445769

ORDEN DE TRABAJO

☐ ORDINARIO Nº 024640

X ☐ EXTRAORDINARIO ***24640***

Vehiculo Tipo: CAMIONETA Chapa: AACZ-208 Nº de Orden Asignado: 0

Marca y Modelo: MITSUBISHI

Conductor Autorizado: JORGE RAMON TADEO TORRES PERIS Área Interior: DOBLE

Días Estimados de la Misión: Desde 1 / 11 / 2022 Hasta 30 / 11 / 2022

Horas Estimadas de la Misión: Desde las 00:01 Hasta las 24:00

Km. de Salida: 57749 Km. de Vuelta

Km. estimados de Recorrido: 3000 Km. Real Recorridos

Consumo estimado x 100 Km: Lts. 12

TRABAJOS A REALIZAR:

ACTIVIDADES REFERENTE A LA OFICINA REGIONAL DE PARAGUARI DEL SENAVE - APOYO EN EL TRASLADO DE LOS FUNCIONARIOS DEL SENAVE

DENTRO DEL TERRITORIO NACIONAL

PUEDEN CONDUCIR: GUSTAVO GONZÁLEZ, FRANCISCA NOEMI VEGA, RICHART ROA, RAMON RUIZ DIAZ, MARCELO MIRANDA, BLAS QUIROGA, MIGUEL SERVIN, RUBEN TORRES, MARCELO GARCETE, SERGIO RODRIGUEZ, MOISES BARROS, EMMANUEL ESPINOLA, JUAN MARECOS, JUAN IBARRA, ABDON ARCE, RICARDO GARAY, ANDRES BENITEZ, RENE INSFRAN, DIEGO GONZALEZ, JUAN CARLOS SILVEIRA, ROLANDO SANABRIA.

Fecha: 1 / 11 / 2022

Responsable del área al que fue asignado el automotor

Gamarra

Dpto. de Transporte

ES COPIA

GRAF. MONARCA S.R.L. - Tte. Fariña 813 - Tel./Fax: 495 772 - 449 103 - RUC: 80013965-8 - C.I.T. Nº 1.041
100 Bl. 50 X 3 (20.001 / 25.000) Octubre 2018

ANEXO II-01: INFORME DE COMISIONAMIENTO NACIONAL

Se eleva a consideración de las autoridades institucionales el presente informe de comisionamiento nacional, declarando que los datos consignados son realizados en carácter de Declaración Jurada, quedando sometidos a los organismos de control.

Fecha de Informe	Número y Fecha del Expediente
02/01/23	8665 24/11/22

PERSONA ASIGNADA A LA COMISIÓN

Nombre y Apellido	C.I. N°	Funcionario	Firma
MARIA BETINA CHAPARRO BAEZ	3224260	Si [X] No [ ]	

Cargo	Personal
JEFE INTERINO DE DEPARTAMENTO	Permanente [X] Contratado [ ] Otros [ ]

Teléfono	Correo Electrónico
(021)943-890 0982732049	maria.chaparro@senave.gov.py

FECHA DE VIAJE

Inicio	Final
26/12/22	29/12/22

MOVILIDAD

Público [ ] Estado [X] Otros [ ]

Chofer asignado / Nombre	Orden de Trabajo Nro.	Km. Inicio	Km. Final
Agustin Britez	021342	271349	272380

INFORMACION GEOGRAFICA

Departamento(s)	Localidade(s)
CAAZAPÁ	GENERAL HIGINIO MORÍNIGO - MACIEL - SAN JUAN NEPOMUCENO - BERTONI - SAN

DESCRIPCIÓN DE LAS TAREAS

Prospección, monitoreo y muestreo en plantaciones de eucaliptos a fin de actualizar plagas asociadas al cultivo.

OBSERVACIÓN (EN CASO DE MODIFICACIÓN EN RELACIÓN A LO SOLICITADO)

V° B° Director, Director General o Máxima	Firma:
	Aclaración: M. Cristina Galeano Ingeniera Agrónoma
	Sello: SERVICIO NACIONAL DE CALIDAD Y SANIDAD VEGETAL Y DE SEMILLAS Dirección de Protección Vegetal SENAVE

SENAVE

Servicio Nacional de Calidad y Sanidad Vegetal y de Semillas

Domicilio: ASUNCION Telefax: 445769

ORDEN DE TRABAJO

Nº 021342

21342

☐ ORDINARIO

☒ EXTRAORDINARIO

Vehiculo Tipo: D-MAX Chapa: EAG-513 Nº de Orden Asignado: 0

Marca y Modelo: ISUZU Área Interior: DOBLE

Conductor Autorizado: AGUSTIN BRITEZ SALCEDO

Días Estimados de la Misión: Desde 23/12/2022 Hasta 30/12/2022

Horas Estimadas de la Misión: Desde las 00:01 Hasta las 24:00

Km. de Salida: 271349 / Km. de Vuelta 272380 /

Km. estimados de Recorrido: 1200 Km. Real Recorridos 1031

Consumo estimado x 100 Km. Lts. 12

TRABAJOS A REALIZAR:

TRASLADO DE LAS FUNCIONARIAS DE LA DIRECCION DE PROTECCION VEGETAL EN EL DEPARTAMENTO DE CAAZAPÁ

DENTRO DEL TERRITORIO NACIONAL

ACOMPAÑAN: BETINA CHAPARRO, BELEN GIMENEZ

Fecha: 23/12/2022

Responsable del área al que fue asignado el automotor

José Cámarra
Jefe Interino
Dpto de Transporte

GRAF. MONARCA S.R.L. - Tte. Fariña 813 - Tel./Fax 495 772 - 449 103 - RUC. 80013965-8 - C.H.T. Nº 1.043
100 Bl. 50 X 3 (20.001 / 25.000) Octubre 2018

Zimbra: **andrea.pinanez@senave.gov.py**

Encargada de Despacho Dpto. Vigilancia Fitosanitaria

De : maria chaparro <maria.chaparro@senave.gov.py> vie, 30 de dic de 2022 11:45
Asunto : Encargada de Despacho Dpto. Vigilancia Fitosanitaria
Para : ernesto galliani <ernesto.galliani@senave.gov.py>,
cristina.galeano <cristina.galeano@senave.gov.py>
Para o CC : funcionarios@senave.gov.py

Estimados, Buenas tardes

Por el presente se informa, que la Ing. Agr. Cristina Galeano, queda como Encargada de Despacho del Dpto. de Vigilancia Fitosanitaria, desde el 2 al 13 de enero de 2023, durante el usufructo de mis vacaciones.
Aprovecho la oportunidad para desearles "Feliz Navidad y un prospero año nuevo, llena de bendiciones con mucha salud, paz y amor para cada uno de ustedes y a sus familias!!

Atte.

Saludos cordiales
Betina Chaparro, Jefa
Dpto. Vigilancia Fitosanitaria









ANEXO II-01: INFORME DE COMISIONAMIENTO NACIONAL

Se eleva a consideración de las autoridades institucionales el presente informe de comisionamiento nacional, declarando que los datos consignados son realizados en carácter de Declaración Jurada, quedando sometidos a los organismos de control.

Fecha de Informe	Número y Fecha del Expediente
---02--/--01----/ 2023----	8665 ---------- -----24-/-----11--/--------2022-------

PERSONA ASIGNADA A LA COMISIÓN

Nombre y Apellido	C.I. N°	Funcionario/a	Firma
Belén Giménez	4.299.289	Si ☐ No ■	
Cargo	**Personal**		
pasante	Permanente ☐ Contratado ■ Otros ☐		

Teléfono	Correo Electrónico
0986798486	maria.gimenez1@use.edu.py

FECHA DE VIAJE

Inicio	Final
26/12/2022	29/12/2022

MOVILIDAD

Público ☐ Estado ■ Otros ☐

Chofer asignado/ Nombre	Orden de Trabajo Nro.	Km. Inicio	Km. Final
Agustín Britez	021342	271349	272380

INFORMACION GEOGRAFICA

Departamento (s)	Localidad (es)
Caazapá	General Higinio Morinigo- Maciel- San Juan Nepomuceno- Bertoni-

DESCRIPCIÓN DE LAS TAREAS

Prospección, monitoreo y muestreo en plantaciones de eucaliptos a fin de actualizar plagas asociadas al cultivo.

OBSERVACIÓN (EN CASO DE MODIFICACION EN RELACION A LO SOLICITADO)

V° B° Director, Director General o Máxima Autoridad	Firma: Aclaración: Sello:

M. Cristina Galeano
Ingeniera Agrónoma

SERVICIO NACIONAL DE CALIDAD Y SANIDAD VEGETAL Y DE SEMILLAS – Dirección de Protección Vegetal – SENAVE

SENAVE

Servicio Nacional de Calidad y Sanidad Vegetal y de Semillas

ASUNCION 445769

Domicilio..... Telefax:.....

ORDEN DE TRABAJO

Nº 021342

21342

☐ ORDINARIO

☒ EXTRAORDINARIO

Vehiculo Tipo: D-MAX Chapa: EAG-513 Nº de Orden Asignado 0

Marca y Modelo: ISUZU Área Interior DOBLE

Conductor Autorizado: AGUSTIN BRITEZ SALCEDO

Días Estimados de la Misión: Desde 23/12/2022 Hasta 30/12/2022

Horas Estimadas de la Misión: Desde las 00:01 Hasta las 24:00

Km. de Salida: 271349 Km. de Vuelta 272380

Km. estimados de Recorrido: 1200 Km. Real Recorridos 1031

Consumo estimado x 100 Km: Lts. 12

TRABAJOS A REALIZAR:

TRASLADO DE LAS FUNCIONARIAS DE LA DIRECCION DE PROTECCION VEGETAL EN EL DEPARTAMENTO DE CAAZAPÁ

DENTRO DEL TERRITORIO NACIONAL

ACOMPAÑAN: BETINA CHAPARRO, BELEN GIMENEZ

Fecha: 23/12/2022

Responsable del área al que fue asignado el automotor

Lic. [illegible]
Jefe Interino
Dpto. de Transporte

GRAF. MONARCA S.R.L. - Tte. Fariña 813 - Tel./Fax: 495 772 - 449 103 - RUC: 80013965-8 - C.H.T. Nº 1.043
100 Bl. 50 X 3 (20.001 / 25.000) Octubre 2018

Zimbra: **andrea.pinanez@senave.gov.py**

Encargada de Despacho Dpto. Vigilancia Fitosanitaria

De : maria chaparro <maria.chaparro@senave.gov.py> vie, 30 de dic de 2022 11:45
Asunto : Encargada de Despacho Dpto. Vigilancia Fitosanitaria
Para : ernesto galliani <ernesto.galliani@senave.gov.py>, cristina.galeano <cristina.galeano@senave.gov.py>
Para o CC : funcionarios@senave.gov.py

Estimados, Buenas tardes

Por el presente se informa, que la Ing. Agr. Cristina Galeano, queda como Encargada de Despacho del Dpto. de Vigilancia Fitosanitaria, desde el 2 al 13 de enero de 2023, durante el usufructo de mis vacaciones.
Aprovecho la oportunidad para desearles "Feliz Navidad y un prospero año nuevo, llena de bendiciones con mucha salud, paz y amor para cada uno de ustedes y a sus familias!!

Atte.

Saludos cordiales
Betina Chaparro, Jefa
Dpto. Vigilancia Fitosanitaria









ANEXO II-01: INFORME DE COMISIONAMIENTO NACIONAL

Se eleva a consideración de las autoridades institucionales el presente informe de comisionamiento nacional, declarando que los datos consignados son realizados en carácter de Declaración Jurada, quedando sometidos a los organismos de control.

Fecha de Informe	Número y Fecha del Expediente
12/12/22	8779 28/11/22

PERSONA ASIGNADA A LA COMISIÓN

Nombre y Apellido	C.I. N°	Funcionario	Firma
ANDREA SOLEDAD PIÑANEZ ORTIZ	4948482	Si [X] No [ ]	Andrea Piñanez

Cargo	Personal
TECNICA	Permanente [ ] Contratado [X] Otros [ ]

Teléfono	Correo Electrónico
021587994 0972824058	andrea.pinanez@senave.gov.py

FECHA DE VIAJE

Inicio	Final
02/12/22	02/12/22

MOVILIDAD

Público [ ] Estado [X] Otros [ ]

Chofer asignado / Nombre	Orden de Trabajo Nro.	Km. Inicio	Km. Final
Arnaldo Caceres	28257	249539	abierta

INFORMACION GEOGRAFICA

Departamento(s)	Localidade(s)
ÑEEMBUCÚ	VILLA OLIVA.

DESCRIPCIÓN DE LAS TAREAS

Supervisión de las actividades dentro del marco del programa de vigilancia fitosanitaria para plaga de granos almacenados con énfasis en trogoderma granarium Everts (2012)

OBSERVACIÓN (EN CASO DE MODIFICACIÓN EN RELACIÓN A LO SOLICITADO)

V° B° Director, Director General o Máxima	Firma: Aclaración: Sello: M. Cristina Galeano Ingeniera Agrónoma

SENAVE

Servicio Nacional de Calidad y Sanidad Vegetal y de Semillas

Domicilio..... Telefax:.....

ORDEN DE TRABAJO

Nº 28257

☐ ORDINARIO

☐ EXTRAORDINARIO

Vehiculo Tipo: .....Chapa: ..... Nº de Orden Asignado.....

Marca y Modelo:..... Área Interior .....

Conductor Autorizado: .....

.....

Días Estimados de la Misión: Desde...../...../..... Hasta...../...../.....

Horas Estimadas de la Misión: Desde las..... Hasta las.....

Km. de Salida: ..... Km. de Vuelta .....

Km. estimados de Recorrido:..... Km. Real Recorridos .....

Consumo estimado x 100 Km: Lts. .....

TRABAJOS A REALIZAR:

.....

.....

.....

.....

.....

.....

Fecha:...../...../...../ .....

Responsable del área al que fue asignado el automotor

GRAF. MONARCA S.R.L. - Tte. Fariña 813 - Tel./Fax: 495 172 - 449 108 - RUC: 80013965-8 - C.R.T. Nº 1.043
24 Bl. 50 X 3 (27.501 / 28.700) Octubre 2021

Gamarra
Jefe Interino
Dpto. de Transporte

ES COPIA



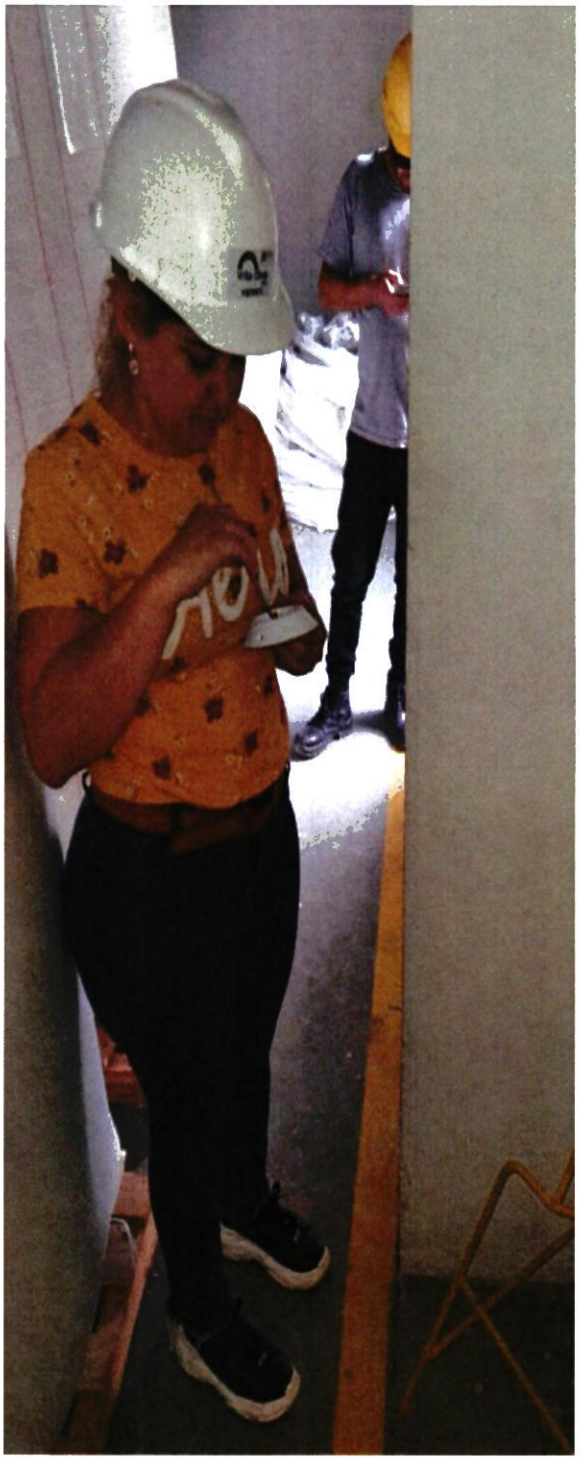

Zimbra: **andrea.pinanez@senave.gov.py**

Encargada de Despacho de la DPV

De : Ernesto Galliani <ernesto.galliani@senave.gov.py> jue, 01 de dic de 2022 07:38
Asunto : Encargada de Despacho de la DPV
Para : Listado de funcionarios del SENAVE <funcionarios@senave.gov.py>
Para o CC : ingrid.bernal <ingrid.bernal@senave.gov.py>

Buenos días:

Por el presente informo que la Ing. Cristina Galeano, Jefa del Dpto. de Campañas Fitosanitarias, queda como Encargada de Despacho de la DPV por el día de la fecha.

Atte.

Obtener BlueMail para Android

ANEXO II-01: INFORME DE COMISIONAMIENTO NACIONAL

Se eleva a consideración de las autoridades institucionales el presente informe de comisionamiento nacional, declarando que los datos consignados son realizados en carácter de Declaración Jurada, quedando sometidos a los organismos de control.

Fecha de Informe	Número y Fecha del Expediente
02/12/22	8768 28/11/22

PERSONA ASIGNADA A LA COMISIÓN

Nombre y Apellido	C.I. N°	Funcionario	Firma
CARMEN VIVIANA PINTOS CORTESSI	3368823	Si [X] No [ ]	

Cargo	Personal
TECNICA	Permanente [X] Contratado [ ] Otros [ ]

Teléfono	Correo Electrónico
0981310314 0991686815	viviana.pintos@senave.gov.py

FECHA DE VIAJE

Inicio	Final
28/11/22	01/12/22

MOVILIDAD

Público [ ] Estado [X] Otros [ ]

Chofer asignado / Nombre	Orden de Trabajo Nro.	Km. Inicio	Km. Final
ALBERTO BENITEZ	24945	49925	51356

INFORMACION GEOGRAFICA

Departamento(s)	Localidade(s)
ITAPÚA - PARAGUARÍ	HOHENAU - LA COLMENA.

DESCRIPCIÓN DE LAS TAREAS

Participar de la Agrodinámica 2022 participar en la reunión ordinaria del SIGEST, reunión con la Coordinadora de Comercialización de Productores Frutihorticola del Noveno Dpto. de Paraguari.

OBSERVACIÓN (EN CASO DE MODIFICACIÓN EN RELACIÓN A LO SOLICITADO)

Cabe mencionar que desde el día lunes al miércoles pernotamos en Hohenau y llegamos a la Ciudad de la Colmena el día jueves donde se realizo la reunión.

V° B° Director, Director General o Máxima	Firma: Aclaración: Carmen Berni Ing. Agr. Reg. COSAVE PY-078 Sello:





syngenta
syngenta
syngenta
Syngenta
DEKALPAR

SENAVE

Servicio Nacional de Calidad y Sanidad Vegetal y de Semillas

445769

Domicilio: ASUNCION Telefax:

ORDEN DE TRABAJO

Nº 024945

24945

☐ ORDINARIO

☒ EXTRAORDINARIO

Vehiculo Tipo: CAMIONETA Chapa: AACZ-216 Nº de Orden Asignado: 0

Marca y Modelo: MITSUBISHI Área Interior: DOBLE

Conductor Autorizado: MARIA DEL CARMEN BERNI FLORES

Días Estimados de la Misión: Desde 28 / 11 / 2022 Hasta 5 / 12 / 2022

Horas Estimadas de la Misión: Desde las 00:01 Hasta las 24:00

Km. de Salida: 49925 Km. de Vuelta: 51356

Km. estimados de Recorrido: 1500 Km. Real Recorridos: 1431

Consumo estimado x 100 Km: Lts. 12

TRABAJOS A REALIZAR:

ACTIVIDADES REFERENTES A LA DIRECCION DE OFICINAS REGIONALES DEL SENAVE - APOYO EN EL TRASLADO DE LOS FUNCIONARIOS DEL SENAVE

DENTRO DEL TERRITORIO NACIONAL

PUEDEN CONDUCIR: MIRYAN CANDIA, CARMINA CAMELLI, VIVIANA PINTOS, DANIEL CHAPARRO, RUBEN TORRES, CRESTIAN MARECOS, MARCOS ARCE, ADILBERTO BENITEZ, JESUS MARTINEZ, ADILBERTO BENÍTEZ, ARNALDO CACERES, RUBEN FARIÑA, MARCO ARCE, MARIANO [illegible] ACOMPAÑAN: DAVID BOLLA, BETINA CHAPARRO, ANDREA PIÑANEZ, LILIANA [illegible], MARIA JOSE BRITOS, FATINA ALFONSO, DIANA RAMIREZ, RUTH CASTIGLIONI, [illegible]

Fecha: 28 / 11 / 2022

Responsable del área al que fue asignado el automotor

José Gamarra
Jefe Interino
Dpto. de Transporte

GRAF. MONARCA S.R.L. - Tte. Fariña 813 - Tel./Fax: 495 772 - 449 103 - RUC: 80013965-8 - C.H.T. Nº 1.043
100 Bl. 50 X 3 (20.001 / 25.000) Octubre 2018

José Gamarra
Jefe Interino
Dpto. de Transporte

ANEXO II-01: INFORME DE COMISIONAMIENTO NACIONAL

Se eleva a consideración de las autoridades institucionales el presente informe de comisionamiento nacional, declarando que los datos consignados son realizados en carácter de Declaración Jurada, quedando sometidos a los organismos de control.

Fecha de Informe	Número y Fecha del Expediente
09/12/22	8768 28/11/22

PERSONA ASIGNADA A LA COMISIÓN

Nombre y Apellido	C.I. N°	Funcionario	Firma
ALBERTO BENÍTEZ ESTIGARRIBIA	1056770	Si [X] No [ ]	

Cargo	Personal
TECNICO	Permanente [X] Contratado [ ] Otros [ ]

Teléfono	Correo Electrónico
578 175 0994 280 189	alberto.benitez@senave.gov.py

FECHA DE VIAJE

Inicio	Final
28/11/22	01/12/22

MOVILIDAD

Público [ ] Estado [X] Otros [ ]

Chofer asignado / Nombre	Orden de Trabajo Nro.	Km. Inicio	Km. Final
Alberto Benitez	24945	49925	Orden abierta

INFORMACION GEOGRAFICA

Departamento(s)	Localidade(s)
ITAPÚA - PARAGUARÍ	HOHENAU - LA COLMENA.

DESCRIPCIÓN DE LAS TAREAS

Traslado de funcionarios de la DOR.

OBSERVACIÓN (EN CASO DE MODIFICACIÓN EN RELACIÓN A LO SOLICITADO)

Cabe mencionar que desde el lunes a miércoles pernotamos en Hoenau y nos trasladamos el dia jueves 01 de diciembre a la ciudad de la Colmena para la reunión con productores

V° B° Director, Director General o Máxima	Firma: Aclaración: Carmen Berni Sello:

ANEXO II-01: INFORME DE COMISIONAMIENTO NACIONAL

Se eleva a consideración de las autoridades institucionales el presente informe de comisionamiento nacional, declarando que los datos consignados son realizados en carácter de Declaración Jurada, quedando sometidos a los organismos de control.

Fecha de Informe	Número y Fecha del Expediente
09/12/22	8768 28/11/22

PERSONA ASIGNADA A LA COMISIÓN

Nombre y Apellido	C.I. N°	Funcionario	Firma
MARIA DEL CARMEN BERNI FLORES	1201180	Si [X] No [ ]	

Cargo	Personal
DIRECTORA	Permanente [X] Contratado [ ] Otros [ ]

Teléfono	Correo Electrónico
641 618 0985 920 634	carmen.berni@senave.gov.py

FECHA DE VIAJE

Inicio	Final
28/11/22	01/12/22

MOVILIDAD

Público [ ] Estado [X] Otros [ ]

Chofer asignado / Nombre	Orden de Trabajo Nro.	Km. Inicio	Km. Final
ALBERTO BENITEZ	24945	49925	51356

INFORMACION GEOGRAFICA

Departamento(s)	Localidade(s)
ITAPÚA - PARAGUARÍ	HOHENAU - LA COLMENA.

DESCRIPCIÓN DE LAS TAREAS

Acompañamiento a la Maxima Autoridad Institucional a la Agrodinámica 2022. participar en la reunión ordinaria del SIGEST. reunión con la Coordinadora de Comercialización de Productores Frutihorticola del Noveno Dpto. de Paraguari

OBSERVACIÓN (EN CASO DE MODIFICACIÓN EN RELACIÓN A LO SOLICITADO)

Cabe mencionar que desde el lunes a miércoles pernotamos en Hohenau y nos translamos el dia jueves 01 de diciembre a la ciudad de la Colmena para la reunión con los productores

V° B° Director, Director General o Máxima	Firma: Aclaración: Sello:

REGISTRO FOTOGRAFICO





SENAVE

Servicio Nacional de Calidad y Sanidad Vegetal y de Semillas

Domicilio: ASUNCION Telefax: 445769

ORDEN DE TRABAJO

Nº 024945

24945

☐ ORDINARIO

☒ EXTRAORDINARIO

Vehiculo Tipo: CAMIONETA Chapa: AACZ-216 Nº de Orden Asignado: 0

Marca y Modelo: MITSUBISHI Área Interior: DOBLE

Conductor Autorizado: MARIA DEL CARMEN BERNI FLORES

Días Estimados de la Misión: Desde 28/11/2022 Hasta 5/12/2022

Horas Estimadas de la Misión: Desde las 00:01 Hasta las 24:00

Km. de Salida: 49925 Km. de Vuelta: 51356

Km. estimados de Recorrido: 1500 Km. Real Recorridos: 1431

Consumo estimado x 100 Km: Lts. 12

TRABAJOS A REALIZAR:

ACTIVIDADES REFRENTES A LA DIRECCION DE OFICINAS REGIONALES DEL SENAVE - APOYO EN EL TRASLADO DE LOS FUNCIONARIOS DEL SENAVE

DENTRO DEL TERRITORIO NACIONAL

PUEDEN CONDUCIR: MIRYAN CANDIA, CARMIÑA CAMELLI, VIVIANA PINTOS, DANIEL CHAPARRO, RUBEN TORRES, CRISTIAN MARECOS, MARCOS ARCE, ALBERTO BENITEZ, JESÚS MARTÍNEZ, ALBERTO BENÍTEZ, ARNALDO CACERES, RUBEN FARIÑA, MARCO ARCE, MARIANO [illegible] ACOMPAÑAN: DAVID BOLLA, BETINA CHAPARRO, ANDREA PIÑANEZ, LILIANA [illegible], MARIA JOSE BRITOS, FATINA ALFONSO, DIANA RAMIREZ, RUTH CAST[illegible] ALCARAZ.

Fecha: 28/11/2022

Responsable del área al que fue asignado el automotor

Lic. José Gamarra
Jefe Interino
Dpto. de Transporte

GRAF. MONARCA S.R.L. - Tte. Fariña 813 - Tel./Fax: 495 772 - 449 103 - RUC: 80013965-8 - C.H.T. Nº 1.043
100 Bl. 50 X 3 (20.001 / 25.000) Octubre 2018

SERVICIO NACIONAL DE CALIDAD Y SANIDAD VEGETAL Y DE SEMILLAS - DEPARTAMENTO TRANSPORTE - SENAVE - REPUBLICA DEL PARAGUAY

José Gamarra
Jefe Interino
Dpto. de Transporte

ANEXO II-01: INFORME DE COMISIONAMIENTO NACIONAL

Se eleva a consideración de las autoridades institucionales el presente informe de comisionamiento nacional, declarando que los datos consignados son realizados en carácter de Declaración Jurada, quedando sometidos a los organismos de control.

Fecha de Informe	Número y Fecha del Expediente
01/12/22	8611 22/11/22

PERSONA ASIGNADA A LA COMISIÓN

Nombre y Apellido	C.I. N°	Funcionario	Firma
LAURA BEATRIZ RUIZ DIAZ DE YBAÑEZ	3385968	Si [X] No [ ]	

Cargo	Personal
JEFE INTERINO DE DEPARTAMENTO	Permanente [X] Contratado [ ] Otros [ ]

Teléfono	Correo Electrónico
0971573170	laura.ruiz@senave.gov.py

FECHA DE VIAJE

Inicio	Final
29/11/22	30/11/22

MOVILIDAD

Público [ ] Estado [X] Otros [ ]

Chofer asignado / Nombre	Orden de Trabajo Nro.	Km. Inicio	Km. Final
Vanessa Ayala	021049	99500	----------

INFORMACION GEOGRAFICA

Departamento(s)	Localidade(s)
MISIONES	SAN MIGUEL - AYOLAS.

DESCRIPCIÓN DE LAS TAREAS

Prospección del Gorgojo Khapra (Trogoderma granarium), realizadas en trampas tipo Domo como monitore preventivo en granos de arroz, en las Empresas Agriplus S.A. y Agroganadera Santiago S.A. Con el fin de dar cumplimiento a la Resolución N° 870/21

OBSERVACIÓN (EN CASO DE MODIFICACIÓN EN RELACIÓN A LO SOLICITADO)

Orden abierto hasta el 30 de noviembre 2022

V° B° Director, Director General o Máxima	Firma: Aclaración: Carmen Berni Ing. Agr. Sello: Reg. COSAVE PY-078

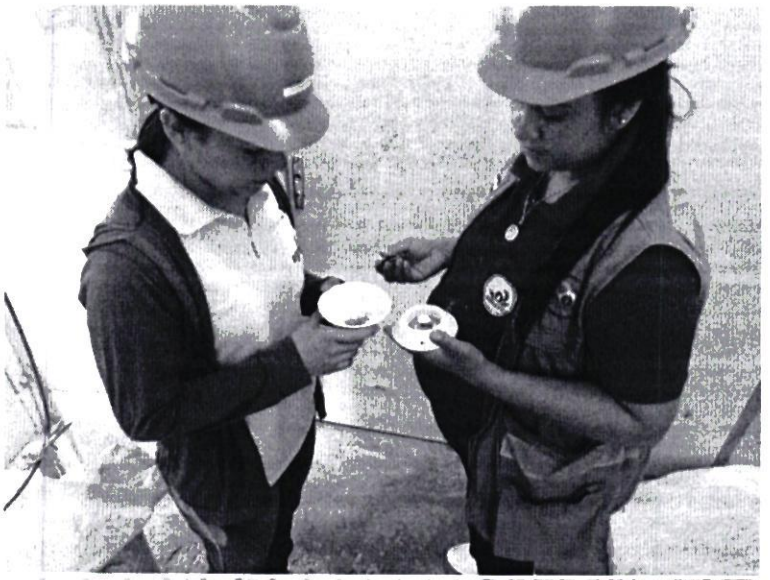


INSACK




ARROZ
Arazapé



SENAVE

Servicio Nacional de Calidad y Sanidad Vegetal y de Semillas

Domicilio ASUNCION Telefax: 445769

ORDEN DE TRABAJO

☐ ORDINARIO Nº 021049

21049

X ☐ EXTRAORDINARIO

Vehiculo Tipo: CAMIONETA Chapa: HFS-204 Nº de Orden Asignado 0

Marca y Modelo: NISSAN Área Interior

Conductor Autorizado: LAURA RUIZ DIAZ DE IBAÑEZ

Días Estimados de la Misión: Desde 1/11/2022 Hasta 30/11/2022

Horas Estimadas de la Misión: Desde las 00:01 Hasta las 24:00

Km. de Salida: 99500 Km. de Vuelta

Km. estimados de Recorrido: 3000 Km. Real Recorridos

Consumo estimado x 100 Km: Lts. 12

TRABAJOS A REALIZAR:

ACTIVIDADES REFERENTE A LA OFICINA REGIONAL MISIONES - ÑEEMBUCU - APOYO PARA EL TRASLADO DE FUNCIONARIOS

DENTRO DEL TERRITORIO NACIONAL

PUEDEN CONDUCIR: VICENTE ALVARENGA, LAURA RUIZ DIAZ, ANTONIO MENDOZA, MIRIAN VEGA, DAHIANA SANABRIA, VANESA AYALA, CRISTINA BENITEZ, DIEGO BOGADO, JUAN CARLOS SILVEIRA, ROLANDO SANABRIA, FABIO CORONEL, MARCOS SALINAS.

SERVICIO NACIONAL DE CALIDAD Y SANIDAD VEGETAL Y DE SEMILLAS DEPARTAMENTO TRANSPORTE

Fecha: 1/11/2022

Lic. José Gamarra
Responsable del área al que fue asignado el automotor

Dpto. de Transporte

GRAF. MONARCA S.R.L. - Tte. Fariña 813 - Tel./Fax: 495 772 - 449 109 - RUC 80011965-8 - C.H.T. Nº 1.043
100 Bl. 50 X 3 (20.001 / 25.000) Octubre 2018

Lic. José Gamarra
Jefe - Área
Dpto. de Transporte

ES COPIA

ANEXO II-01: INFORME DE COMISIONAMIENTO NACIONAL

Se eleva a consideración de las autoridades institucionales el presente informe de comisionamiento nacional, declarando que los datos consignados son realizados en carácter de Declaración Jurada, quedando sometidos a los organismos de control.

Fecha de Informe	Número y Fecha del Expediente
01/12/22	8611 22/11/22

PERSONA ASIGNADA A LA COMISIÓN

Nombre y Apellido	C.I. N°	Funcionario	Firma
VANESSA LILIANA AYALA MAIDANA	4112473	Si [X] No [ ]	

Cargo	Personal
TECNICA	Permanente [ ] Contratado [X] Otros [ ]

Teléfono	Correo Electrónico
0984264305	vanesa.ayala@senave.gov.py

FECHA DE VIAJE

Inicio	Final
29/11/22	30/11/22

MOVILIDAD

Público [ ] Estado [X] Otros [ ]

Chofer asignado / Nombre	Orden de Trabajo Nro.	Km. Inicio	Km. Final
Vanessa Ayala	021049	99500	----------

INFORMACION GEOGRAFICA

Departamento(s)	Localidade(s)
MISIONES	SAN MIGUEL - AYOLAS.

DESCRIPCIÓN DE LAS TAREAS

Prospección del Gorgojo Khapra (Trogoderma granarium), realizadas en trampas tipo Domo como monitore preventivo en granos de arroz, en las Empresas Agriplus S.A. y Agroganadera Santiago S.A. Con el fin de dar cumplimiento a la Resolucion N° 870/21.

OBSERVACIÓN (EN CASO DE MODIFICACIÓN EN RELACIÓN A LO SOLICITADO)

Orden de trabajo abierta hasta el 30/11/2022

V° B° Director, Director General o Máxima	Firma:
	Aclaración: Carmen Berni Ing. Agr
	Sello: Reg. COSAVE PY-078




INSACK




Arazapé

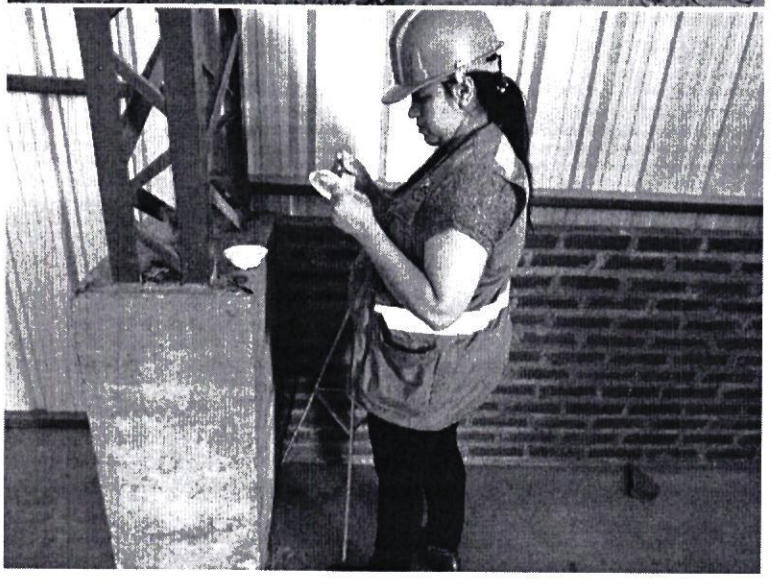

SENAVE

Servicio Nacional de Calidad y Sanidad Vegetal y de Semillas

Domicilio: ASUNCION Telefax: 445769

ORDEN DE TRABAJO

☐ ORDINARIO Nº 021049

21049

X ☐ EXTRAORDINARIO

Vehiculo Tipo: CAMIONETA Chapa: HFS-204 Nº de Orden Asignado: 0

Marca y Modelo: NISSAN Área Interior:

Conductor Autorizado: LAURA RUIZ DIAZ DE IBAÑEZ

Días Estimados de la Misión: Desde 1 / 11 / 2022 Hasta 30 / 11 / 2022

Horas Estimadas de la Misión: Desde las 00:01 Hasta las 24:00

Km. de Salida: 99500 Km. de Vuelta

Km. estimados de Recorrido: 3000 Km. Real Recorridos

Consumo estimado x 100 Km: Lts. 12

TRABAJOS A REALIZAR:

ACTIVIDADES REFERENTE A LA OFICINA REGIONAL MISIONES - ÑEEMBUCU - APOYO PARA EL TRASLADO DE FUNCIONARIOS

DENTRO DEL TERRITORIO NACIONAL

PUEDEN CONDUCIR: VICENTE ALVARENGA, LAURA RUIZ DIAZ, ANTONIO MENDOZA, MIRIAN VEGA, DAHIANA SANABRIA, VANESA AYALA, CRISTINA BENITEZ, DIEGO BOGADO, JUAN CARLOS SILVEIRA, ROLANDO SANABRIA, FABIO CORONEL, MARCOS SALINAS.

Fecha: 1 / 11 / 2022

SERVICIO NACIONAL DE CALIDAD Y SANIDAD VEGETAL Y DE SEMILLAS DEPARTAMENTO TRANSPORTE SENAVE

Lic. José Gamarra
Jefe Interino
Dpto. de Transporte

Responsable del área al que fue asignado el automotor

GRAF. MONARCA S.R.L. - Tte. Fariña 813 - Tel./Fax: 495 772 - 449 103 - RUC 80013965-8 - C.H.T. Nº 1.043
100 Bl. 50 X 3 (20.001 / 25.000) Octubre 2018

Lic. José Gamarra
Jefe Interino
Dpto. de Transporte

ES COPIA

ANEXO II-01: INFORME DE COMISIONAMIENTO NACIONAL

Se eleva a consideración de las autoridades institucionales el presente informe de comisionamiento nacional, declarando que los datos consignados son realizados en carácter de Declaración Jurada, quedando sometidos a los organismos de control.

Fecha de Informe	Número y Fecha del Expediente
28/12/22	8780 28/11/22

PERSONA ASIGNADA A LA COMISIÓN

Nombre y Apellido	C.I. N°	Funcionario	Firma
DIEGO ARNALDO GONZALEZ PANIAGUA	3689014	Si [X] No [ ]	

Cargo	Personal
TECNICO	Permanente [ ] Contratado [X] Otros [ ]

Teléfono	Correo Electrónico
0539263384 0986582752	diego.gonzalez@senave.gov.py

FECHA DE VIAJE

Inicio	Final
26/12/22	27/12/22

MOVILIDAD

Público [ ] Estado [X] Otros [ ]

Chofer asignado / Nombre	Orden de Trabajo Nro.	Km. Inicio	Km. Final
Diego González	27730	227774	abierto

INFORMACION GEOGRAFICA

Departamento(s)	Localidade(s)
PARAGUARI	MARIA ANTONIA - MBUYAPEY.

DESCRIPCIÓN DE LAS TAREAS

Capacitación del uso de DTVe a productores.

OBSERVACIÓN (EN CASO DE MODIFICACIÓN EN RELACIÓN A LO SOLICITADO)

V° B° Director, Director General o Máxima	Firma: P/P Aclaración: Ing. Agr. María Segovia SENAVE Sello:

SENAVE

Servicio Nacional de Calidad y Sanidad Vegetal y de Semillas

445789

Domicilio: ASUNCION Tel/Fax:

ORDEN DE TRABAJO

Nº 27730

*A*27730**

☐ ORDINARIO

☒ EXTRAORDINARIO

Vehículo Tipo: L-200 Chapa: HAA-231 Nº de Orden Asignado: 0

Marca y Modelo: MITSUBISHI Area Interior: DOBLE

Conductor Autorizado: JORGE RAMON TADEO TORRES PERIS

Días Estimados de la Misión: Desde 2 / 12 / 2022 Hasta 31 / 12 / 2022

Horas Estimadas de la Misión: Desde las 00:01 Hasta las 24:00

Km. de Salida: 227774 Km. de Vuelta:

Km. estimados de Recorrido: 3000 Km. Real Recorridos:

Consumo estimado x 100 Km: Lts. 12

TRABAJOS A REALIZAR:

ACTIVIDADES REFERENTE A LA OFICINA REGIONAL DE PARAGUARI DEL SENAVE - APOYO EN EL TRASLADO DE LOS FUNCIONALRIOS DEL SENAVE

DENTRO DEL TERRITORIO NACIONAL

PUEDEN CONDUCIR: GUSTAVO GONZALEZ, FRANCISCA NOEMI VEGA, RICHART ROA, RAMON RUIZ DIAZ, MARCELO MIRANDA, ELIAS QUIROGA, MIGUEL SERVIN, RUBEN TORRES, MARCELO GARCETE, SERGIO RODRIGUEZ, MOISES BARROS, EMMANUEL ESPINOLA, JUAN MARECOS, JUAN IBARRA, ABDON ARCE, RICARDO GARAY, ANDRES BENITEZ, RENE INSFRAN, DIEGO GONZALEZ, [illegible] SILVEIRA, ROLANDO ZAMARRIA.

Fecha: 2 / 12 / 2022

Responsable [illegible] al que fue asignado el automotor

SERVICIO NACIONAL DE CALIDAD Y SANIDAD VEGETAL DEPARTAMENTO TRANSPORTE SENAVE

GRAF. BONARCA S.R.L. - Tte. Fariña 813 - Tel./Fax: 495-773 - 449 383 - RUC: 80013863-8 - C.R.T. [illegible]

ES COPIA

Zimbra: **gestionadministrativa.regionales@senave.gov.py**

Encargado de despacho

De : Gestión Administrativa <gestionadministrativa.regionales@senave.gov.py> mar, 03 de ene de 2023 10:21

Asunto : Encargado de despacho

Para : funcionarios@senave.gov.py

Buenos días por este medio se comunica que la Ing. Maria Segovia queda encargada de despacho de la Dirección de Oficinas Regionales desde 03 hasta el 09 de Enero del 2023, para lo que corresponda.

DOR.

ANEXO II-01: INFORME DE COMISIONAMIENTO NACIONAL

Se eleva a consideración de las autoridades institucionales el presente informe de comisionamiento nacional, declarando que los datos consignados son realizados en carácter de Declaración Jurada, quedando sometidos a los organismos de control.

Fecha de Informe	Número y Fecha del Expediente
28/12/22	8780 28/11/22

PERSONA ASIGNADA A LA COMISIÓN

Nombre y Apellido	C.I. N°	Funcionario	Firma
JORGE RAMON TADEO TORRES PERIS	1285851	Si [X] No [ ]	

Cargo	Personal
JEFE DE DEPARTAMENTO	Permanente [X] Contratado [ ] Otros [ ]

Teléfono	Correo Electrónico
021-520831 0972166062	jorge.torres@senave.gov.py

FECHA DE VIAJE

Inicio	Final
26/12/22	27/12/22

MOVILIDAD

Público [ ] Estado [X] Otros [ ]

Chofer asignado / Nombre	Orden de Trabajo Nro.	Km. Inicio	Km. Final
Diego Gonzalez	27730	227774	abierto

INFORMACION GEOGRAFICA

Departamento(s)	Localidade(s)
PARAGUARI	MARIA ANTONIA - MBUYAPEY.

DESCRIPCIÓN DE LAS TAREAS

Capacitación del uso de DTVe a productores.

OBSERVACIÓN (EN CASO DE MODIFICACIÓN EN RELACIÓN A LO SOLICITADO)

V° B° Director, Director General o Máxima	Firma: P/A Aclaración: Ing. Agr. Maria Segovia SENAVE Sello:

SENAVE

Servicio Nacional de Calidad y Sanidad Vegetal y de Semillas

Domicilio ASUNCION Telefax 445700

ORDEN DE TRABAJO

Nº 27730

[ ] ORDINARIO

[X] EXTRAORDINARIO

Vehículo Tipo: L-200 Chapa: HAA-231 Nº de Orden Asignado: 0

Marca y Modelo: MITSUBISHI Area Interior: DOBLE

Conductor Autorizado: JORGE RAMON TADEO TORRES PERIS

Días Estimados de la Misión: Desde 2 / 12 / 2022 Hasta 31 / 12 / 2022

Horas Estimadas de la Misión: Desde las 00:01 Hasta las 24:00

Km. de Salida: 227774 Km. de Vuelta

Km. estimados de Recorrido: 3000 Km. Real Recorridos

Consumo estimado x 100 Km. Lts. 12

TRABAJOS A REALIZAR:

ACTIVIDADES REFERENTE A LA OFICINA REGIONAL DE PARAGUARI DEL SENAVE - APOYO EN EL TRASLADO DE LOS FUNCIONALRIOS DEL SENAVE

DENTRO DEL TERRITORIO NACIONAL

PUEDEN CONDUCIR: GUSTAVO GONZALEZ, FRANCISCA NOEMI VEGA, RICHART ROA, RAMON RUIZ DIAZ, MARCELO MIRANDA, ELIAS QUIROGA, MIGUEL SERVIN, RUBEN TORRES, MARCELO GARCETE, SERGIO RODRIGUEZ, MOISES BARROS, EMMANUEL ESPINOLA, JUAN [illegible], JUAN IBARRA, ADOLFO ARCE, RICARDO GARAY, ANDRES BENITEZ, RENE INSFRAN, DIEGO GONZALEZ, [illegible] SILVEIRA, ROLANDO SANABRIA.

Fecha: 2 / 12 / 2022

Responsable [illegible] al que fue asignado el automotor

SERVICIO NACIONAL DE CALIDAD Y SANIDAD VEGETAL DEPARTAMENTO TRANSPORTE SENAVE

[illegible]

Zimbra: **gestionadministrativa.regionales@senave.gov.py**

Encargado de despacho

De : Gestión Administrativa <gestionadministrativa.regionales@senave.gov.py> mar, 03 de ene de 2023 10:21

Asunto : Encargado de despacho

Para : funcionarios@senave.gov.py

Buenos días por este medio se comunica que la Ing. Maria Segovia queda encargada de despacho de la Dirección de Oficinas Regionales desde 03 hasta el 09 de Enero del 2023, para lo que corresponda.

DOR.

ANEXO II-01: INFORME DE COMISIONAMIENTO NACIONAL

Se eleva a consideración de las autoridades institucionales el presente informe de comisionamiento nacional, declarando que los datos consignados son realizados en carácter de Declaración Jurada, quedando sometidos a los organismos de control.

Fecha de Informe	Número y Fecha del Expediente
05/12/22	8776 28/11/22

PERSONA ASIGNADA A LA COMISIÓN

Nombre y Apellido	C.I. N°	Funcionario	Firma
UDILBERTO ALMADA OVELAR	706719	Si [X] No [ ]	

Cargo	Personal
TECNICO	Permanente [X] Contratado [ ] Otros [ ]

Teléfono	Correo Electrónico
0511-240115 0981186164	udilberto.almada@senave.gov.py

FECHA DE VIAJE

Inicio	Final
01/12/22	01/12/22

MOVILIDAD

Público [ ] Estado [X] Otros [ ]

Chofer asignado / Nombre	Orden de Trabajo Nro.	Km. Inicio	Km. Final
Udilberto Almada	28155	88412	Abierta al mes

INFORMACION GEOGRAFICA

Departamento(s)	Localidade(s)
CORDILLERA	ARROYOS Y ESTEROS.

DESCRIPCIÓN DE LAS TAREAS

Toma de muestras de cultivos de piña para análisis de residuos de plaguicidas.

OBSERVACIÓN (EN CASO DE MODIFICACIÓN EN RELACIÓN A LO SOLICITADO)

Se recorrieron 123 Km aproximadamente siendo el Km inicial 88412 y Km final 88535 realizado en el Distrito de Arroyos y Esteros. Se anexan tomas fotográficas. Todas las muestras para análisis de residuos de plaguicidas de cultivos de piña fueron remitidas en el Laboratorio institucional.

V° B° Director, Director General o Máxima	Firma: Carmen Berni Aclaración: Ing. Agr. Sello: Reg. COSAVE PY-078

Registro fotográfico







SENAVE

Servicio Nacional de Calidad y Sanidad Vegetal y de Semillas

445769

Domicilio ASUNCION Telefax:

ORDEN DE TRABAJO

Nº 28155
28155

☐ ORDINARIO

☒ EXTRAORDINARIO

Vehiculo Tipo: CAMIONETA Chapa: HFS-197 Nº de Orden Asignado 0

Marca y Modelo: NISSAN Área Interior

Conductor Autorizado: ANGELINA SANCHEZ RAMIREZ

Días Estimados de la Misión: Desde 1 / 12 / 2022 Hasta 31 / 12 / 2022

Horas Estimadas de la Misión: Desde las 00:01 Hasta las 24:00

Km. de Salida: 88412 Km. de Vuelta

Km. estimados de Recorrido: 3000 Km. Real Recorridos

Consumo estimado x 100 Km: Lts. 12

TRABAJOS A REALIZAR:

ACTIVIDADES REFERENTE A LA OFICINA REGIONAL DE CORDILLERA DEL SENAVE - APOYO EN EL TRASLADO DE LOS FUNCIONARIOS DEL SENAVE

DENTRO DEL TERRITORIO NACIONAL

PUEDEN CONDUCIR: CELSO CABRAL, UDILBERTO ALMADA, CLAUDIA MONTIEL, JUAN CARLOS SILVEIRA, ROLANDO ZANABRIA, MARCOS [illegible], PABLO CORONEL... ACOMPAÑAN: ESTELA ACOSTA, DULCE FERREIRA, ANDREA TORRENTE

Fecha: 1 / 12 / 2022

Lic. José Gamarra
Jefe Interino
Dpto. de Transporte
Responsable del área al que fue asignado el automotor

GRAF. MONARCA S.R.L. - Tte. Fariña 813 - Tel./Fax: 495 772 - 449 103 - RUC: 80013965-8 - C.H.T. N° 1.043
24 Bl. 50 X 3 (27.501 / 28.700) Octubre 2021

ANEXO II-01: INFORME DE COMISIONAMIENTO NACIONAL

Se eleva a consideración de las autoridades institucionales el presente informe de comisionamiento nacional, declarando que los datos consignados son realizados en carácter de Declaración Jurada, quedando sometidos a los organismos de control.

Fecha de Informe	Número y Fecha del Expediente
05/12/22	8776 28/11/22

PERSONA ASIGNADA A LA COMISIÓN

Nombre y Apellido	C.I. N°	Funcionario	Firma
DULCE SAMANTA LETIZIA FERREIRA AGUIRRE	4627284	Si [X] No [ ]	

Cargo	Personal
TECNICO	Permanente [X] Contratado [ ] Otros [ ]

Teléfono	Correo Electrónico
(021)670-852 (0971)205-006	dulce.ferreira@senave.gov.py

FECHA DE VIAJE

Inicio	Final
01/12/22	01/12/22

MOVILIDAD

Público [ ] Estado [X] Otros [ ]

Chofer asignado / Nombre	Orden de Trabajo Nro.	Km. Inicio	Km. Final
Udilberto Almada	28155	88412	abierta al mes

INFORMACION GEOGRAFICA

Departamento(s)	Localidade(s)
CORDILLERA	ARROYOS Y ESTEROS.

DESCRIPCIÓN DE LAS TAREAS

Toma de muestras de cultivos de piña para análisis de residuos de plaguicidas.

OBSERVACIÓN (EN CASO DE MODIFICACIÓN EN RELACIÓN A LO SOLICITADO)

Se recorrieron 123 Km aproximadamente siendo el Km inicial 88412 y Km final 88535 realizado en el Distrito de Arroyos y Esteros. Se anexan tomas fotográficas. Todas las muestras para análisis de residuos de plaguicidas de cultivos de piña fueron remitidas en el Laboratorio institucional.

V° B° Director, Director General o Máxima	Firma: Aclaración: Carmen Berni Ing. Agr. Reg. COSAVE PY-078 Sello:

Registro fotográfico







SENAVE

Servicio Nacional de Calidad y Sanidad Vegetal y de Semillas

445769

Domicilio ASUNCION Telefax:

ORDEN DE TRABAJO

Nº 28155
28155

☐ ORDINARIO

☒ EXTRAORDINARIO

Vehiculo Tipo: CAMIONETA Chapa: HFS-197 Nº de Orden Asignado 0

Marca y Modelo: NISSAN Área Interior

Conductor Autorizado: ANGELINA SANCHEZ RAMIREZ

Días Estimados de la Misión: Desde 1/12/2022 Hasta 31/12/2022

Horas Estimadas de la Misión: Desde las 00:01 Hasta las 24:00

Km. de Salida: 88412 Km. de Vuelta

Km. estimados de Recorrido: 3000 Km. Real Recorridos

Consumo estimado x 100 Km: Lts. 12

TRABAJOS A REALIZAR:

ACTIVIDADES REFERENTE A LA OFICINA REGIONAL DE CORDILLERA DEL SENAVE - APOYO EN EL TRASLADO DE LOS FUNCIONARIOS DEL SENAVE

DENTRO DEL TERRITORIO NACIONAL

PUEDEN CONDUCIR: CELSO CABRAL, UDILBERTO ALMADA, CLAUDIA MONTIEL, JUAN CARLOS SILVEIRA, ROLANDO SANABRIA, MARCOS [illegible], FABIO CORONEL. ACOMPAÑAN: ESTELA ACOSTA, DULCE FERREIRA, ANDREA TORRES

Fecha: 1/12/2022

Lic. José Gamarra
Jefe Interino
Dpto. de Transporte
Responsable del área al que fue asignado el automotor

GRAF. MONARCA S.R.L. - Tte. Fariña 813 - Tel./Fax: 495 772 - 449 103 - RUC: 80013965-8 - C.H.T. Nº 1.043
24 Bl. 50 X 3 (27.501 / 28.700) Octubre 2021

ES COPIA

ANEXO II-01: INFORME DE COMISIONAMIENTO NACIONAL

Se eleva a consideración de las autoridades institucionales el presente informe de comisionamiento nacional, declarando que los datos consignados son realizados en carácter de Declaración Jurada, quedando sometidos a los organismos de control.

Fecha de Informe	Número y Fecha del Expediente
22/12/22	8778 28/11/22

PERSONA ASIGNADA A LA COMISIÓN

Nombre y Apellido	C.I. N°	Funcionario	Firma
RAMON RUIZ DIAZ COLMAN	4048038	Si [X] No [ ]	

Cargo	Personal
AUXILIAR TECNICO	Permanente [X] Contratado [ ] Otros [ ]

Teléfono	Correo Electrónico
(0531)263019 0982195703	ramon.diaz@senave.gov.py

FECHA DE VIAJE

Inicio	Final
19/12/22	20/12/22

MOVILIDAD

Público [ ] Estado [X] Otros [ ]

Chofer asignado / Nombre	Orden de Trabajo Nro.	Km. Inicio	Km. Final
Sergio Rodriguez	27730	227774	abierto

INFORMACION GEOGRAFICA

Departamento(s)	Localidade(s)
PARAGUARI	LA COLMENA - YBYCUI.

DESCRIPCIÓN DE LAS TAREAS

Capacitación del uso de DTVe a productores.

OBSERVACIÓN (EN CASO DE MODIFICACIÓN EN RELACIÓN A LO SOLICITADO)

V° B° Director, Director General o Máxima	Firma: Aclaración: Sello:

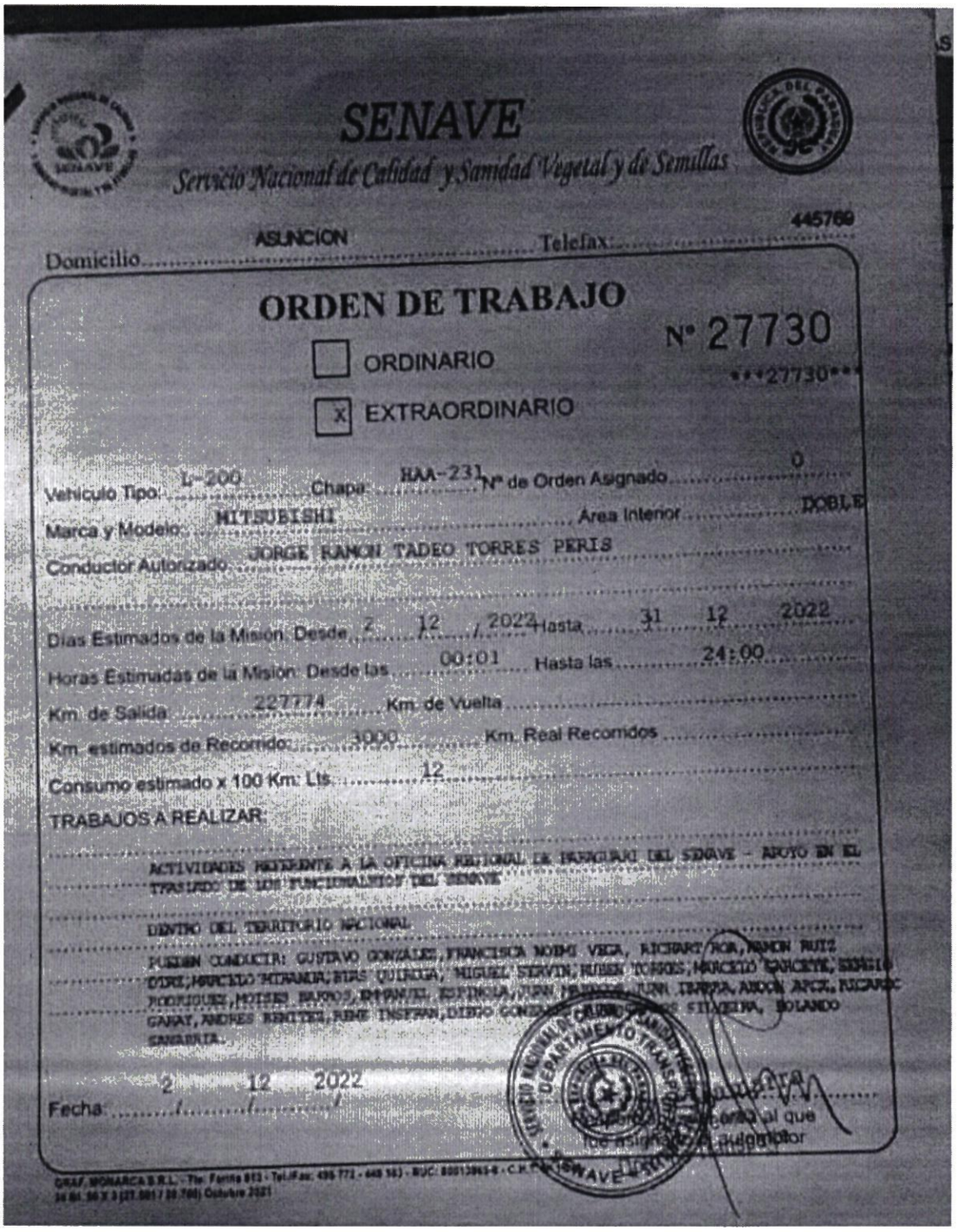

SENAVE

Servicio Nacional de Calidad y Sanidad Vegetal y de Semillas

445769

Domicilio: ASUNCION Telefax:

ORDEN DE TRABAJO

Nº 27730

27730

☐ ORDINARIO

☒ EXTRAORDINARIO

Vehiculo Tipo: L-200 Chapa: HAA-231 Nº de Orden Asignado: 0

Marca y Modelo: MITSUBISHI Area Interior: DOBLE

Conductor Autorizado: JORGE RAMON TADEO TORRES PERIS

Dias Estimados de la Misión Desde: 2 / 12 / 2022 Hasta: 31 / 12 / 2022

Horas Estimadas de la Misión Desde las: 00:01 Hasta las: 24:00

Km. de Salida: 227774 Km. de Vuelta:

Km. estimados de Recorrido: 3000 Km. Real Recorridos:

Consumo estimado x 100 Km: Lts: 12

TRABAJOS A REALIZAR:

ACTIVIDADES REFERENTE A LA OFICINA REGIONAL DE PARAGUARI DEL SENAVE - APOYO EN EL TRASLADO DE LOS FUNCIONALRIOS DEL SENAVE

DENTRO DEL TERRITORIO NACIONAL

PUEDEN CONDUCIR: GUSTAVO GONZALEZ, FRANCISCA NOEMI VEGA, RICHARD ROA, RAMON RUIZ DIAZ, MARCELO MIRANDA, DIAS QUIROGA, MIGUEL SERVIN, RUBEN TORRES, MARCELO BARCENTE, SERGIO RODRIGUEZ, MOISES BARRIOS, EMANUEL ESPINOLA, JUAN [illegible], JUAN IBARRA, ARDON APOL, RICARDO GARAY, ANDRES BENITEZ, RENE INSFRAN, DIEGO GONZ[illegible] [illegible]S SILVERA, ROLANDO SAMARIA.

Fecha: 2 / 12 / 2022

[illegible] Jefe Inmediato al que [illegible] misión del Conductor

DRAF. MONARCA S.R.L. - Tte. Fariña 813 - Tel./Fax: 496 772 - 448 583 - RUC: 80013965-8 - C.H. [illegible]
24 del. 50 X 3 (21.001 / 30.750) Octubre 2021

SENAVE

DEPARTAMENTO TRANSPORTE

Lic. Jose Gamarra
Jefe Interino
Transporte

Zimbra: **gestionadministrativa.regionales@senave.gov.py**

Encargada de despacho de la DOR

De : Gestión Administrativa <gestionadministrativa.regionales@senave.gov.py> lun, 26 de dic de 2022 09:35
Asunto : Encargada de despacho de la DOR
Para : funcionarios@senave.gov.py

Buenos Días

Se comunica que el día de hoy 26/12/2022 al 30/12/2022 queda como encargada de la Dirección de Oficinas Regionales la Ing. Agr. Miryan Candia para lo que hubiere lugar.

Carmen Berni
Directora Oficinas Regionales

ANEXO II-01: INFORME DE COMISIONAMIENTO NACIONAL

Se eleva a consideración de las autoridades institucionales el presente informe de comisionamiento nacional, declarando que los datos consignados son realizados en carácter de Declaración Jurada, quedando sometidos a los organismos de control.

Fecha de Informe	Número y Fecha del Expediente
22/12/22	8778 28/11/22

PERSONA ASIGNADA A LA COMISIÓN

Nombre y Apellido	C.I. N°	Funcionario	Firma
SERGIO MARCOS RODRIGUEZ ESCOBAR	2494717	Si [X] No [ ]	

Cargo	Personal
TECNICO	Permanente [X] Contratado [ ] Otros [ ]

Teléfono	Correo Electrónico
0991812200	sergio.rodriguez@senave.gov.py

FECHA DE VIAJE

Inicio	Final
19/12/22	20/12/22

MOVILIDAD

Público [ ] Estado [X] Otros [ ]

Chofer asignado / Nombre	Orden de Trabajo Nro.	Km. Inicio	Km. Final
Sergio Rodríguez	27730	227774	abiero

INFORMACION GEOGRAFICA

Departamento(s)	Localidade(s)
PARAGUARÍ	LA COLMENA - YBYCUI.

DESCRIPCIÓN DE LAS TAREAS

Capacitación del uso de DTVe a productores.

OBSERVACIÓN (EN CASO DE MODIFICACIÓN EN RELACIÓN A LO SOLICITADO)

V° B° Director, Director General o Máxima	Firma: Aclaración: Sello:

SENAVE

Servicio Nacional de Calidad y Sanidad Vegetal y de Semillas

Domicilio: ASUNCION Telefax: 445769

ORDEN DE TRABAJO

Nº 27730

27730

☐ ORDINARIO

☒ EXTRAORDINARIO

Vehículo Tipo: L-200 Chapa: HAA-231 Nº de Orden Asignado: 0

Marca y Modelo: MITSUBISHI Área Interior: DOBLE

Conductor Autorizado: JORGE RAMON TADEO TORRES PERIS

Días Estimados de la Misión: Desde 2 / 12 / 2022 Hasta 31 / 12 / 2022

Horas Estimadas de la Misión: Desde las 00:01 Hasta las 24:00

Km. de Salida: 227774 Km. de Vuelta

Km. estimados de Recorrido: 3000 Km. Real Recorridos

Consumo estimado x 100 Km: Lts. 12

TRABAJOS A REALIZAR:

ACTIVIDADES REFERENTE A LA OFICINA REGIONAL DE PARAGUARI DEL SENAVE - APOYO EN EL TRASLADO DE LOS FUNCIONALISTAS DEL SENAVE

DENTRO DEL TERRITORIO NACIONAL

PUEDEN CONDUCIR: GUSTAVO GONZALEZ, FRANCISCA NOEMI VEGA, RICHART ROA, RAMON RUIZ DIAZ, MARCELO MIRANDA, ELIAS QUIROGA, MIGUEL SERVIN, RUBEN TORRES, MARCELO LARCETE, SERGIO RODRIGUEZ, MOISES BARROS, EMMANUEL ESPINOLA, JUAN [illegible], JUAN IBARRA, ABDON APOX, RICARDO GARAY, ANDRES BENITEZ, REME INSFRAN, DIEGO GONZALEZ, [illegible] SILVEIRA, ROLANDO SANABRIA.

Fecha: 2 / 12 / 2022

Responsable del área al que fue asignado el automotor

GRAF. MONARCA S.R.L. - Tte. Fariña 813 - Tel./Fax: 495 772 - 449 163 - RUC: 80013863-8 - C.H.T. [illegible]
3x Bl. 50 X 3 (27.001 / 30.700) Octubre 2021

Zimbra: **gestionadministrativa.regionales@senave.gov.py**

Encargada de despacho de la DOR

De : Gestión Administrativa <gestionadministrativa.regionales@senave.gov.py> lun, 26 de dic de 2022 09:35
Asunto : Encargada de despacho de la DOR
Para : funcionarios@senave.gov.py

Buenos Días

Se comunica que el día de hoy 26/12/2022 al 30/12/2022 queda como encargada de la Dirección de Oficinas Regionales la Ing. Agr. Miryan Candia para lo que hubiere lugar.

Carmen Berni
Directora Oficinas Regionales

ANEXO II-01: INFORME DE COMISIONAMIENTO NACIONAL

Se eleva a consideración de las autoridades institucionales el presente informe de comisionamiento nacional, declarando que los datos consignados son realizados en carácter de Declaración Jurada, quedando sometidos a los organismos de control.

Fecha de Informe	Número y Fecha del Expediente
06/12/22	8828 30/11/22

PERSONA ASIGNADA A LA COMISIÓN

Nombre y Apellido	C.I. N°	Funcionario	Firma
MARCELO DANIEL ROJAS GONZALEZ	1502682	Si [X] No [ ]	

Cargo	Personal
TITULAR	Permanente [ ] Contratado [ ] Otros [X]

Teléfono	Correo Electrónico
0981-238-305	marcelo.rojas@senave.gov.py

FECHA DE VIAJE

Inicio	Final
30/11/22	03/12/22

MOVILIDAD

Público [ ] Estado [X] Otros [ ]

Chofer asignado / Nombre	Orden de Trabajo Nro.	Km. Inicio	Km. Final
Ariel Barrios	22774-22777	103222 - 108326	Abierta

INFORMACION GEOGRAFICA

Departamento(s)	Localidade(s)
ITAPÚA - MISIONES	SAN PEDRO DEL PARANÁ - CORONEL BOGADO - SAN MIGUEL - VILLA FLORIDA.

DESCRIPCIÓN DE LAS TAREAS

Realizar fiscalización y verificación en el marco de transparencia, en los distritos de San Pedro del Paraná, Coronel Bogado, San Miguel, Villa Florida

OBSERVACIÓN (EN CASO DE MODIFICACIÓN EN RELACIÓN A LO SOLICITADO)

V° B° Director, Director General o Máxima	Firma: Aclaración: Sello:

SENAVE

Servicio Nacional de Calidad y Sanidad Vegetal y de Semillas

Domicilio..... Telefax:.....

ORDEN DE TRABAJO

☐ ORDINARIO

☐ EXTRAORDINARIO

Nº 022774

Vehiculo Tipo: .....Chapa: ..... Nº de Orden Asignado.....

Marca y Modelo:..... Área Interior .....

Conductor Autorizado: .....

.....

Días Estimados de la Misión: Desde...../...../..... Hasta...../...../.....

Horas Estimadas de la Misión: Desde las..... Hasta las .....

Km. de Salida: ..... Km. de Vuelta.....

Km. estimados de Recorrido:..... Km. Real Recorridos .....

Consumo estimado x 100 Km: Lts. .....

TRABAJOS A REALIZAR:

.....

.....

.....

.....

.....

.....

Fecha...../...../...../

.....

Responsable del área al que fue asignado el automotor

GRAF. MONARCA S.R.L. - Tte. Fariña 813 - Tel./Fax: 495 772 - 449 103 - RUC: 80013965-6 - C.H.T. Nº 1.043
100 Bl. 50 X 3 (20.001 / 25.000) Octubre 2018

SENAVE

Servicio Nacional de Calidad y Sanidad Vegetal y de Semillas

Domicilio: ASUNCION Telefax: 445769

ORDEN DE TRABAJO

☐ ORDINARIO

☒ EXTRAORDINARIO

Nº 022777

22777

Vehiculo Tipo: CAMIONETA Chapa: HFS-210 Nº de Orden Asignado: 0

Marca y Modelo: NISSAN Área Interior:

Conductor Autorizado: MARCELO DANIEL ROJAS GONZALEZ

Días Estimados de la Misión: Desde 1 / 12 / 2022 Hasta 31 / 12 / 2022

Horas Estimadas de la Misión: Desde las 00:01 Hasta las 24:00

Km. de Salida: 108326 Km. de Vuelta:

Km. estimados de Recorrido: 3000 Km. Real Recorridos:

Consumo estimado x 100 Km: Lts. 12

TRABAJOS A REALIZAR:

ACTIVIDADES REFERENTES A LA SECRETARIA DE GABINETE DEL SENAVE

DENTRO DEL TERRITORIO NACIONAL

PUEDEN CONDUCIR: PABLO WASHINGTON AYUB WASMOSY, JUAN ESPINOLA, RAUL VEGA, CESAR GAVILAN, MANUEL TALAVERA. ACOMPAÑAN: ALEJANDRO AYALA, EVA SEGOVIA, YAMI JIMENEZ.

Fecha: 1 / 12 / 2022

SERVICIO NACIONAL DE CALIDAD Y SANIDAD VEGETAL Y DE SEMILLAS * SENAVE * DEPARTAMENTO TRANSPORTE * REPUBLICA DEL PARAGUAY

Responsable del área al que fue asignado el automotor

Lic. José Gamarra
Jefe Interino
Dpto. de Transporte

GRAF. MONARCA S.R.L. - Tte. Fariña 813 - Tel./Fax: 495 772 - 449 103 - Pucheu 1956 - Tel. Nº 1.043
100 Bl. 50 X 3 (20.001 / 25.000) Octubre 2018

SERVICIO NACIONAL DE CALIDAD Y SANIDAD VEGETAL Y DE SEMILLAS * SENAVE * DEPARTAMENTO TRANSPORTE * REPUBLICA DEL PARAGUAY

Lic. José Gamarra
Jefe Interino
Dpto. de Transporte





ANEXO II-01: INFORME DE COMISIONAMIENTO NACIONAL

Se eleva a consideración de las autoridades institucionales el presente informe de comisionamiento nacional, declarando que los datos consignados son realizados en carácter de Declaración Jurada, quedando sometidos a los organismos de control.

Fecha de Informe	Número y Fecha del Expediente
06/12/22	8828 30/11/22

PERSONA ASIGNADA A LA COMISIÓN

Nombre y Apellido	C.I. N°	Funcionario	Firma
JUAN MIGUEL ESPINOLA TORALES	3727775	Si [X] No [ ]	

Cargo	Personal
ASISTENTE TECNICO	Permanente [ ] Contratado [ ] Otros [X]

Teléfono	Correo Electrónico
0981-888-892	juan.espinola@senave.gov.py

FECHA DE VIAJE

Inicio	Final
30/11/22	03/12/22

MOVILIDAD

Público [ ] Estado [X] Otros [ ]

Chofer asignado / Nombre	Orden de Trabajo Nro.	Km. Inicio	Km. Final
Ariel Barrios	22774 - 22777	103222 - 108326	Abierta

INFORMACION GEOGRAFICA

Departamento(s)	Localidade(s)
ITAPÚA - MISIONES	SAN PEDRO DEL PARANÁ - CORONEL BOGADO - SAN MIGUEL - VILLA FLORIDA.

DESCRIPCIÓN DE LAS TAREAS

Para acompañar al Titular de la Secretaria de Gabinete el Abg. Marcelo Rojas para Realizar fiscalización y verificación en el marco de transparencia en los distntos de San Pedro del Paraná, Coronel Bogado, San Miguel, Villa Florida

OBSERVACIÓN (EN CASO DE MODIFICACIÓN EN RELACIÓN A LO SOLICITADO)

V° B° Director, Director General o Máxima	Firma: Aclaración: Abg. Marcelo Rojas, Titular Sello: Secretaría de Gabinete SENAVE

SENAVE

Servicio Nacional de Calidad y Sanidad Vegetal y de Semillas

Domicilio..... Telefax:.....

ORDEN DE TRABAJO

☐ ORDINARIO Nº 022774

☐ EXTRAORDINARIO

Vehiculo Tipo: .....Chapa: ..... Nº de Orden Asignado.....

Marca y Modelo:..... Área Interior .....

Conductor Autorizado: .....

.....

Días Estimados de la Misión: Desde...../...../..... Hasta...../...../.....

Horas Estimadas de la Misión: Desde las..... Hasta las .....

Km. de Salida: ..... Km. de Vuelta.....

Km. estimados de Recorrido:..... Km. Real Recorridos .....

Consumo estimado x 100 Km: Lts. .....

TRABAJOS A REALIZAR:

.....

.....

.....

.....

.....

.....

Fecha...../...../...../

.....

Responsable del área al que fue asignado el automotor

GRAF. MONARCA S.R.L. - Tte. Fariña 813 - Tel./Fax: 495 772 - 449 103 - RUC. 80013965-8 - C.H.T. Nº 1.043
100 Bl. 50 X 3 (20.001 / 25.000) Octubre 2018

José Gamarra
Jefe Interino

SENAVE

Servicio Nacional de Calidad y Sanidad Vegetal y de Semillas

Domicilio: ASUNCION Telefax: 445769

ORDEN DE TRABAJO

☐ ORDINARIO Nº 022777

☒ EXTRAORDINARIO ***22777***

Vehiculo Tipo: CAMIONETA Chapa: HFS-210 Nº de Orden Asignado: 0

Marca y Modelo: NISSAN

Conductor Autorizado: MARCELO DANIEL ROJAS GONZALEZ Área Interior

Dias Estimados de la Misión: Desde 1/12/2022 Hasta 31/12/2022

Horas Estimadas de la Misión: Desde las 00:01 Hasta las 24:00

Km. de Salida: 108326 Km. de Vuelta

Km. estimados de Recorrido: 3000 Km. Real Recorridos

Consumo estimado x 100 Km: Lts. 12

TRABAJOS A REALIZAR:

ACTIVIDADES REFERENTES A LA SECRETARIA DE GABINETE DEL SENAVE

DENTRO DEL TERRITORIO NACIONAL

PUEDEN CONDUCIR: PABLO WASHINGTON AYUB WASMOSY, JUAN ESPINOLA, RAUL VEGA, CESAR GAVILAN, MANUEL TALAVERA. ACOMPAÑAN: ALEJANDRO AYALA, EVA SEGOVIA, ZAMI JIMENEZ.

Fecha: 1/12/2022

SENAVE - DEPARTAMENTO DE SANIDAD VEGETAL Y DE SEMILLAS - SERVICIO NACIONAL DE TRANSPORTE

Responsable del área al que fue asignado el automotor

Lic. José Gamarra
Jefe Interino
Dpto. de Transporte

GRAF. MONARCA S.R.L. - Tte. Fariña 813 - Tel./Fax: 495 772 - 449 103 - Asunción - Paraguay - C.I. Nº 1.043
100 Bl. 50 X 3 (20.001 / 25.000) Octubre 2018

SERVICIO NACIONAL DE CALIDAD Y SANIDAD VEGETAL Y DE SEMILLAS - DEPARTAMENTO DE TRANSPORTE - SENAVE

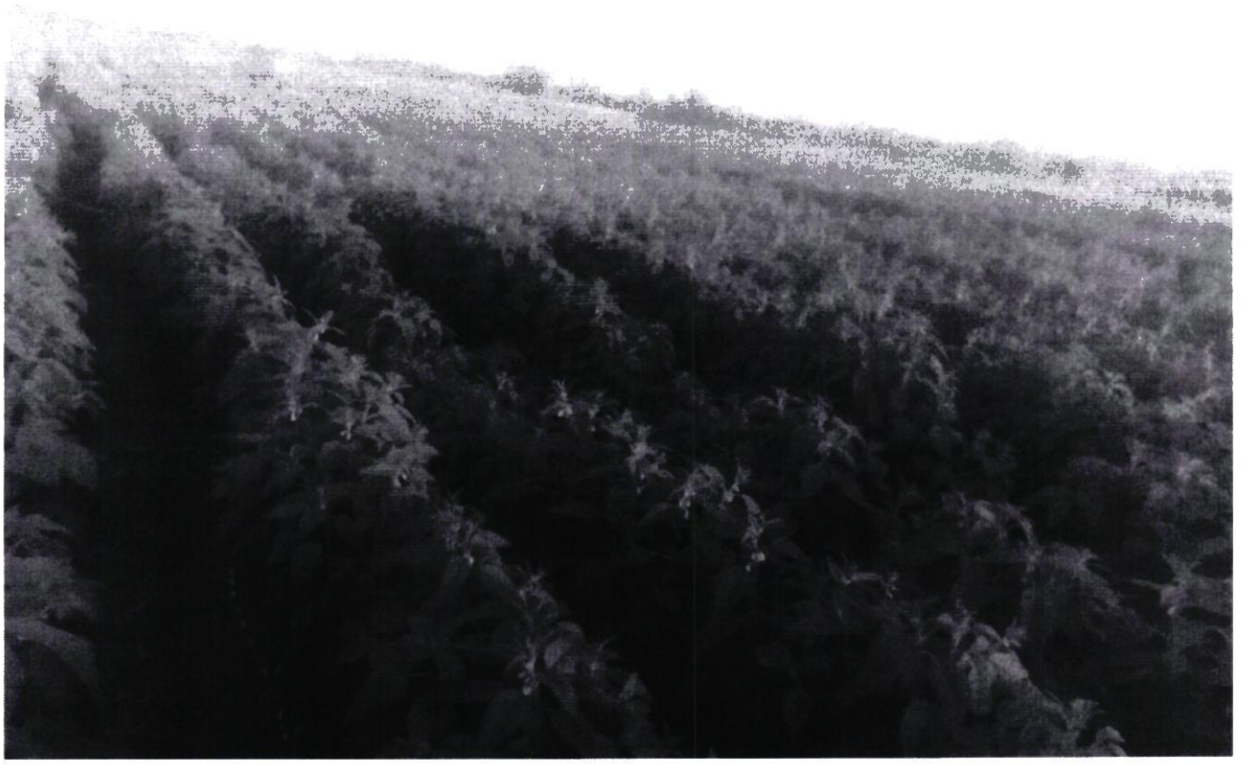



ANEXO II-01: INFORME DE COMISIONAMIENTO NACIONAL

Se eleva a consideración de las autoridades institucionales el presente informe de comisionamiento nacional, declarando que los datos consignados son realizados en carácter de Declaración Jurada, quedando sometidos a los organismos de control.

Fecha de Informe	Número y Fecha del Expediente
06/12/22	8828 30/11/22

PERSONA ASIGNADA A LA COMISIÓN

Nombre y Apellido	C.I. N°	Funcionario	Firma
ARIEL MILCIADES BARRIOS FIGUEREDO	4607345	Si [X] No [ ]	

Cargo	Personal
ASISTENTE	Permanente [ ] Contratado [ ] Otros [X]

Teléfono	Correo Electrónico
021-299-071 0961-254-882	ariel.barrios@senave.gov.py

FECHA DE VIAJE

Inicio	Final
30/11/22	03/12/22

MOVILIDAD

Público [ ] Estado [X] Otros [ ]

Chofer asignado / Nombre	Orden de Trabajo Nro.	Km. Inicio	Km. Final
Ariel Barrios	22774 - 22777	103222 - 108326	Abierta

INFORMACION GEOGRAFICA

Departamento(s)	Localidade(s)
ITAPÚA - MISIONES	SAN PEDRO DEL PARANÁ - CORONEL BOGADO - SAN MIGUEL- VILLA FLORIDA.

DESCRIPCIÓN DE LAS TAREAS

Para acompañar al Titular de la Secretaria de Gabinete el Abg. Marcelo Rojas para Realizar fiscalización y verificación en el marco de transparencia, en los distntos de San Pedro del Paraná, Coronel Bogado, San Miguel, Villa Florida.

OBSERVACIÓN (EN CASO DE MODIFICACIÓN EN RELACIÓN A LO SOLICITADO)

V° B° Director, Director General o Máxima	Firma: Aclaración: Sello: Abg. Marcelo Rojas, Titular Secretaría de Gabinete SENAVE

SENAVE

Servicio Nacional de Calidad y Sanidad Vegetal y de Semillas

Domicilio..... Telefax:.....

ORDEN DE TRABAJO

Nº 022774

☐ ORDINARIO

☐ EXTRAORDINARIO

Vehiculo Tipo: .....Chapa: ..... Nº de Orden Asignado.....

Marca y Modelo:..... Área Interior .....

Conductor Autorizado: .....

.....

Días Estimados de la Misión: Desde...../...../..... Hasta...../...../.....

Horas Estimadas de la Misión: Desde las..... Hasta las.....

Km. de Salida: ..... Km. de Vuelta .....

Km. estimados de Recorrido:..... Km. Real Recorridos .....

Consumo estimado x 100 Km: Lts. .....

TRABAJOS A REALIZAR:

.....

.....

.....

.....

.....

.....

Fecha: ...../...../...../

.....

Responsable del área al que fue asignado el automotor

GRAF. MONARCA S.R.L. - Tte. Fariña 813 - Tel./Fax: 495 772 - 449 103 - RUC: 80013965-8 - C.H.T. Nº 1.043
100 Bl. 50 X 3 (20.001 / 25.000) Octubre 2018

José Gamarra
Jefe Interno
Dpto. de Transporte

ES COPIA

SENAVE

Servicio Nacional de Calidad y Sanidad Vegetal y de Semillas

Domicilio: ASUNCION Telefax: 445769

ORDEN DE TRABAJO

☐ ORDINARIO

☒ EXTRAORDINARIO

Nº 022777

22777

Vehiculo Tipo: CAMIONETA Chapa: HFS-210 Nº de Orden Asignado: 0

Marca y Modelo: NISSAN

Conductor Autorizado: MARCELO DANIEL ROJAS GONZALEZ Área Interior

Días Estimados de la Misión: Desde 1/12/2022 Hasta 31/12/2022

Horas Estimadas de la Misión: Desde las 00:01 Hasta las 24:00

Km. de Salida: 108326 Km. de Vuelta

Km. estimados de Recorrido: 3000 Km. Real Recorridos

Consumo estimado x 100 Km: Lts. 12

TRABAJOS A REALIZAR:

ACTIVIDADES REFERENTES A LA SECRETARIA DE GABINETE DEL SENAVE

DENTRO DEL TERRITORIO NACIONAL

PUEDEN CONDUCIR: PABLO WASHINGTON AYUB WASMOSY, JUAN ESPINOLA, RAUL VEGA, CESAR GAVILAN, MANUEL TALAVERA. ACOMPAÑAN: ALEJANDRO AYALA, EVA SEGOVIA, ZAMI JIMENEZ.

Fecha: 1/12/2022

Responsable del área al que fue asignado el automotor

Lic. José Gamarra
Jefe Interino
Dpto. de Transporte

SERVICIO NACIONAL DE CALIDAD Y SANIDAD VEGETAL Y DE SEMILLAS • SENAVE • DEPARTAMENTO DE TRANSPORTE • REPÚBLICA DEL PARAGUAY

GRAF. MONARCA S.R.L. - Tte. Fariña 813 - Tel./Fax: 495 772 - 449 103 - Asunción - Paraguay - R.U.C. Nº 1.043
100 Bl. 50 X 3 (20.001 / 25.000) Octubre 2018





ANEXO II-01: INFORME DE COMISIONAMIENTO NACIONAL

Se eleva a consideración de las autoridades institucionales el presente informe de comisionamiento nacional, declarando que los datos consignados son realizados en carácter de Declaración Jurada, quedando sometidos a los organismos de control

Fecha de Informe	Número y Fecha del Expediente
19/12/22	8799 29/11/22

PERSONA ASIGNADA A LA COMISIÓN

Nombre y Apellido	C.I. N°	Funcionario	Firma
EDGAR RAMON FERREIRA VILLALBA	2601818	Si [X] No [ ]	

Cargo	Personal
TECNICO	Permanente [X] Contratado [ ] Otros [ ]

Teléfono	Correo Electrónico
572646 0983280100	edgar.ferreira@senave.gov.py

FECHA DE VIAJE

Inicio	Final
12/12/22	14/12/22

MOVILIDAD

Público [ ] Estado [X] Otros [ ]

Chofer asignado / Nombre	Orden de Trabajo Nro.	Km. Inicio	Km. Final
EDGAR FERREIRA	023470	359.453	O.T.A.

INFORMACION GEOGRAFICA

Departamento(s)	Localidade(s)
PARAGUARÍ - GUAIRÁ - CAAGUAZÚ	YAGUARÓN - CARAPEGUÁ - ACAHAY - NATALICIO TALAVERA - COLONIA

DESCRIPCIÓN DE LAS TAREAS

Realizar verificación en los puntos de ventas de los productos orgánicos, si cumplen con el etiquetado con relación a las Normas Vigentes

OBSERVACIÓN (EN CASO DE MODIFICACIÓN EN RELACIÓN A LO SOLICITADO)

NO SE PERNOTO EN EL DPTO. DE PARAGUARI

V° B° Director, Director General o Máxima	Firma:
	Aclaración: Ing. Agr. Mirian Leticia Soria Cáceres
	Sello: Directora (DICAO)







SENAVE

Servicio Nacional de Calidad y Sanidad Vegetal y de Semillas

Domicilio: ASUNCION Telefax: 445769

ORDEN DE TRABAJO

☐ ORDINARIO

☒ EXTRAORDINARIO

Nº 023470

23470

Vehiculo Tipo: CAMIONETA Chapa: EAG-515 Nº de Orden Asignado: 0

Marca y Modelo: ISUZU Área Interior: DOBLE

Conductor Autorizado: Mirian Leticia Soria

Días Estimados de la Misión: Desde 5 / 12 / 2022 Hasta 31 / 12 / 2022

Horas Estimadas de la Misión: Desde las 00:01 Hasta las 24:00

Km. de Salida: 359453 Km. de Vuelta

Km. estimados de Recorrido: 3000 Km. Real Recorridos

Consumo estimado x 100 Km: Lts. 12

TRABAJOS A REALIZAR:

ACTIVIDADES REFERENTES A LA DICAO DEL SENAVE

DENTRO DEL TERRITORIO NACIONAL

PUEDEN CONDUCIR: MAURO GOMEZ, EDGAR FERREIRA, JOSE GIMENEZ, ALFREDO GRYCIUK...

ACOMPAÑANTES: LAURA VERA, MABEL FERNANDEZ, LUIS ABENTE, GENARO CORONEL, EUGENIA VILLALBA, MARIELA VILLALBA, VIVIANA PINTOS, COROLINA O HIGGINS, MIRYAN CANDIA, CRISTIAN BRITEZ, CLAUDIA VELAZQUEZ, ANA VALLORI, [illegible] OLGA CUADRA.

Fecha: 5 / 12 / 2022

Responsable del área al que fue asignado el automotor

Dpto. de Transporte

SERVICIO NACIONAL DE CALIDAD Y SANIDAD VEGETAL Y DE SEMILLAS DEPARTAMENTO TRANSPORTE

GRAF. MONARCA S.R.L. - Tte. Fariña 813 - Tel./Fax: 495 772 - 449 103 - RUC: 80013965-8 - C.H.T. Nº 1.0[illegible]
100 BL 50 X 3 (20.001 / 25.000) Octubre 2018

ES COPIA

ANEXO II-01: INFORME DE COMISIONAMIENTO NACIONAL

Se eleva a consideración de las autoridades institucionales el presente informe de comisionamiento nacional, declarando que los datos consignados son realizados en carácter de Declaración Jurada, quedando sometidos a los organismos de control

Fecha de Informe	Número y Fecha del Expediente
19/12/22	8799 29/11/22

PERSONA ASIGNADA A LA COMISIÓN

Nombre y Apellido	C.I. N°	Funcionario	Firma
CLAUDIA BEATRIZ VELAZQUEZ GALEANO	3611623	Si [X] No [ ]	

Cargo	Personal
ASISTENTE	Permanente [X] Contratado [ ] Otros [ ]

Teléfono	Correo Electrónico
021 503 937 0961 987 395	claudia.velazquez@senave.gov.py

FECHA DE VIAJE

Inicio	Final
12/12/22	14/12/22

MOVILIDAD

Público [ ] Estado [X] Otros [ ]

Chofer asignado / Nombre	Orden de Trabajo Nro.	Km. Inicio	Km. Final
EDGAR FERREIRA	023470	359.453	O.T.A.

INFORMACION GEOGRAFICA

Departamento(s)	Localidade(s)
PARAGUARÍ - GUAIRÁ - CAAGUAZÚ	YAGUARÓN - CARAPEGUÁ - ACAHAY - NATALICIO TALAVERA - COLONIA

DESCRIPCIÓN DE LAS TAREAS

Realizar verificación en los puntos de ventas de los productos orgánicos si cumplen con el etiquetado con relación a las Normas Vigentes

OBSERVACIÓN (EN CASO DE MODIFICACIÓN EN RELACIÓN A LO SOLICITADO)

NO SE PERNOTO EN EL DPTO. DE PARAGUARI

V° B° Director, Director General o Máxima	Firma:
	Aclaración: Ing. Agr. Mirian Leticia Soria Cáceres
	Sello: Directora (DICAO)







SENAVE

Servicio Nacional de Calidad y Sanidad Vegetal y de Semillas

Domicilio: ASUNCION Telefax: 445769

ORDEN DE TRABAJO

☐ ORDINARIO

☒ EXTRAORDINARIO

Nº 023470

23470

Vehiculo Tipo: CAMIONETA Chapa: EAG-515 Nº de Orden Asignado: 0

Marca y Modelo: ISUZU Área Interior: DOBLE

Conductor Autorizado: Mirian Leticia Soria

Días Estimados de la Misión: Desde 5 / 12 / 2022 Hasta 31 / 12 / 2022

Horas Estimadas de la Misión: Desde las 00:01 Hasta las 24:00

Km. de Salida: 359453 Km. de Vuelta

Km. estimados de Recorrido: 3000 Km. Real Recorridos

Consumo estimado x 100 Km: Lts. 12

TRABAJOS A REALIZAR:

ACTIVIDADES REFERENTES A LA DICAO DEL SENAVE

DENTRO DEL TERRITORIO NACIONAL

PUEDEN CONDUCIR: MAURO GOMEZ, EDGAR FERREIRA, JOSE GIMENEZ, ALFREDO GRYCIUK.. ACOMPAÑANTES: LAURA VERA, MABEL FERNANDEZ, LUIS ABENTE, GENARO CORONEL, EUGENIA VILLALBA, MARIELA VILLALBA, VIVIANA PINTOS, COROLINA O'HIGGINS, MIRIAN CANDIA, CRISTIAN BRITEZ, CLAUDIA VELAZQUEZ, ANA VALLORI, [illegible] OLGA CUADRA.

Fecha: 5 / 12 / 2022

Responsable del Interval que fue asignado el automotor

Dpto. de Transporte

GRAF. MONARCA S.R.L. - Tte. Fariña 818 - Tel./Fax: 495 772 - 449 103 - RUC: 80013965-8 - C.H.T. Nº 1.0[illegible]
100 BL 50 X 3 (20.001 / 25.000) Octubre 2018

ES COPIA

ANEXO II-01: INFORME DE COMISIONAMIENTO NACIONAL

Se eleva a consideración de las autoridades institucionales el presente informe de comisionamiento nacional, declarando que los datos consignados son realizados en carácter de Declaración Jurada, quedando sometidos a los organismos de control.

Fecha de Informe	Número y Fecha del Expediente
19/12/22	8799 29/11/22

PERSONA ASIGNADA A LA COMISIÓN

Nombre y Apellido	C.I. N°	Funcionario	Firma
CRISTIAN RAMON BRITEZ OSORIO	3599560	Si [X] No [ ]	

Cargo	Personal
TECNICO	Permanente [ ] Contratado [X] Otros [ ]

Teléfono		Correo Electrónico
907432	0994 908628	cristian.britez@senave.gov.py

FECHA DE VIAJE

Inicio	Final
12/12/22	14/12/22

MOVILIDAD

Público [ ] Estado [X] Otros [ ]

Chofer asignado / Nombre	Orden de Trabajo Nro.	Km. Inicio	Km. Final
EDGAR FERREIRA	023470	359.453	O.T.A

INFORMACION GEOGRAFICA

Departamento(s)	Localidade(s)
PARAGUARÍ - GUAIRÁ - CAAGUAZÚ	YAGUARÓN - CARAPEGUÁ - ACAHAY - NATALICIO TALAVERA - COLONIA

DESCRIPCIÓN DE LAS TAREAS

Realizar verificación en los puntos de ventas de los productos orgánicos si cumplen con el etiquetado con relación a las Normas Vigentes

OBSERVACIÓN (EN CASO DE MODIFICACIÓN EN RELACIÓN A LO SOLICITADO)

NO SE PERNOTO EN EL DPTO. DE PARAGUARI

V° B° Director, Director General o Máxima	Firma: Aclaración: Ing. Agr. Mirian Leticia Soria Cáceres Sello: Directora (DICAO)







SENAVE

Servicio Nacional de Calidad y Sanidad Vegetal y de Semillas

Domicilio: ASUNCION Telefax: 445789

ORDEN DE TRABAJO

☐ ORDINARIO

☒ EXTRAORDINARIO

Nº 023470

23470

Vehiculo Tipo: CAMIONETA Chapa: EAG-515 Nº de Orden Asignado: 0

Marca y Modelo: ISUZU Área Interior: DOBLE

Conductor Autorizado: Mirian Leticia Soria

Dias Estimados de la Misión: Desde 5 / 12 / 2022 Hasta 31 / 12 / 2022

Horas Estimadas de la Misión: Desde las 00:01 Hasta las 24:00

Km. de Salida: 359453 Km. de Vuelta:

Km. estimados de Recorrido: 3000 Km. Real Recorridos:

Consumo estimado x 100 Km: Lts. 12

TRABAJOS A REALIZAR:

ACTIVIDADES REFERENTES A LA DICAO DEL SENAVE

DENTRO DEL TERRITORIO NACIONAL

PUEDEN CONDUCIR: MAURO GOMEZ, EDGAR FERREIRA, JOSE GIMENEZ, ALFREDO GRICIUK...
ACOMPAÑANTES: LAURA VERA, MABEL FERNANDES, LUIS PERFFE, GENARO CORONEL, EGENIA VILLALBA, MARIELA VILLALBA, VIVIANA PINTOS, CAROLINA O HIGGINS, MIRYAN CANOA, CRISTIAN BRITEZ, CLAUDIA VELAZQUEZ, ANA VALIANI, [illegible]

Fecha: 5 / 12 / 2022

Responsable del Vehículo que fue asignado el automotor

Dpto. de Transporte

GRAF. MORARCA S.R.L. - Tte. Farifa 813 - Tel./Fax: 493 772 - 449 193 - RUC: 80013965-8 - C.H.T. Nº 1.0[illegible]
100 Bl. 50 X 3 (20.001 / 25.000) Octubre 2018

Gómez

ES COPIA

ANEXO II-01: INFORME DE COMISIONAMIENTO NACIONAL

Se eleva a consideración de las autoridades institucionales el presente informe de comisionamiento nacional, declarando que los datos consignados son realizados en carácter de Declaración Jurada, quedando sometidos a los organismos de control.

Fecha de Informe	Número y Fecha del Expediente
28/11/22	8575 22/11/22

PERSONA ASIGNADA A LA COMISIÓN

Nombre y Apellido	C.I. N°	Funcionario	Firma
DULCE SAMANTA LETIZIA FERREIRA AGUIRRE	4627284	Si [X] No [ ]	

Cargo	Personal
TECNICO	Permanente [X] Contratado [ ] Otros [ ]

Teléfono	Correo Electrónico
(021)670-852 (0971)205-006	dulce.ferreira@senave.gov.py

FECHA DE VIAJE

Inicio	Final
24/11/22	24/11/22

MOVILIDAD

Público [ ] Estado [X] Otros [ ]

Chofer asignado / Nombre	Orden de Trabajo Nro.	Km. Inicio	Km. Final
Celso Cabral	28154	85913	abierta al mes

INFORMACION GEOGRAFICA

Departamento(s)	Localidade(s)
CORDILLERA	VALENZUELA.

DESCRIPCIÓN DE LAS TAREAS

Monitoreo y levantemiento de nidos de Hormigas cortadoras en el distrito de Valenzuela en finca de productores

OBSERVACIÓN (EN CASO DE MODIFICACIÓN EN RELACIÓN A LO SOLICITADO)

Se recorrieron 126 Km aproximadamente siendo el Km inicial 87860 y Km final 87986 realizado en el distrito de Valenzuela. Se anexan tomas fotográficas

V° B° Director, Director General o Máxima	Firma: P/D Aclaración: Sello:

TOMAS FOTOGRAFICAS





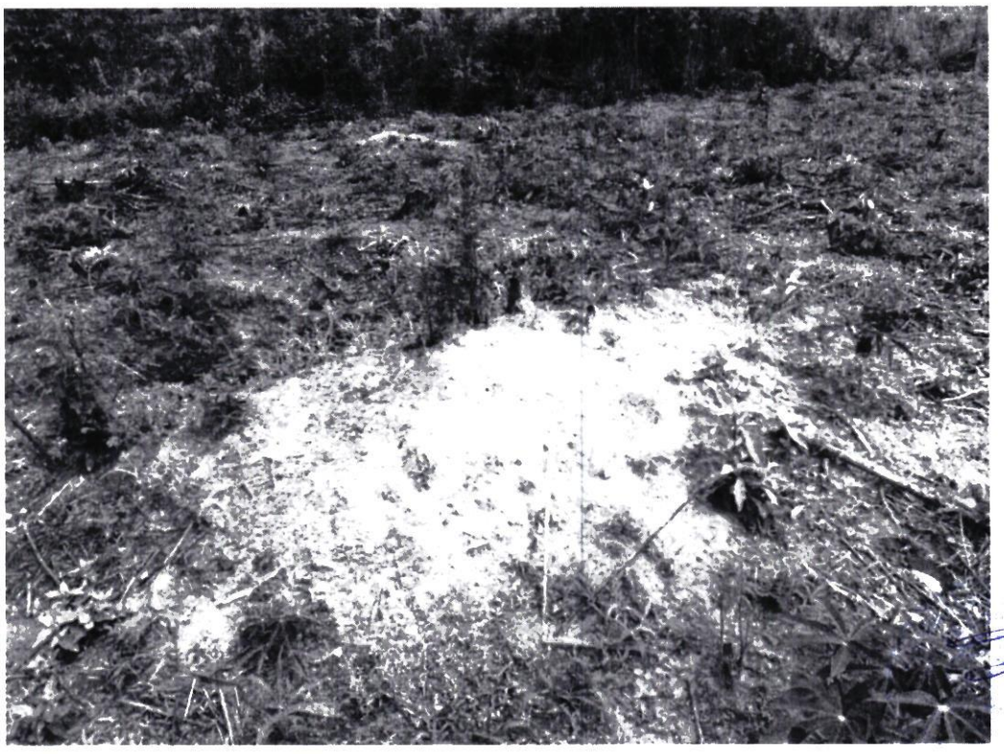

SENAVE

Servicio Nacional de Calidad y Sanidad Vegetal y de Semillas

Domicilio ASUNCION Telefax: 445769

ORDEN DE TRABAJO

☐ ORDINARIO Nº 28154

28154

X ☐ EXTRAORDINARIO

Vehículo Tipo: CAMIONETA Chapa: HFS-197 Nº de Orden Asignado 0

Marca y Modelo: NISSAN Área Interior

Conductor Autorizado: ANGELINA SANCHEZ RAMIREZ

Días Estimados de la Misión: Desde 1 / 11 / 2022 Hasta 30 / 11 / 2022

Horas Estimadas de la Misión: Desde las 00:01 Hasta las 24:00

Km. de Salida 85913 Km. de Vuelta

Km. estimados de Recorrido 2000 Km. Real Recorridos

Consumo estimado x 100 Km: Lts. 12

TRABAJOS A REALIZAR:

ACTIVIDADES REFERENTE A LA OFICINA REGIONAL DE CORDILLERA DEL SENAVE - APOYO EN EL TRASLADO DE LOS FUNCIONARIOS DEL SENAVE

DENTRO DEL TERRITORIO NACIONAL

PUEDEN CONDUCIR: CELSO CABRAL, UDILBERTO ALMADA, CLAUDIA MONTIEL, JUAN CARLOS SILVEIRA, ROLANDO SANABRIA, MARCOS SALINAS, FABIO CORONEL. ACOMPAÑAN: ESTELA ACOSTA, DULCE FERREIRA, ANDREA TORRES.

SERVICIO NACIONAL DE CALIDAD Y SANIDAD VEGETAL Y DE SEMILLAS DEPARTAMENTO TRANSPORTE SENAVE

Fecha: 1 / 11 / 2022

Dr. José Gamarra
Jefe Interino
Dpto. de Transporte
Responsable del área a que fue asignado el automotor

GRAF. MONARCA S.R.L. - Tte. Farifa 813 - Tel./Fax: 495 772 - 449 183 - RUC: 4001385-8 - C.H.T. Nº 1.043
24 Bl. 50 X 3 (27.501 / 28.700) Octubre 2021

SERVICIO NACIONAL DE CALIDAD Y SANIDAD VEGETAL Y DE SEMILLAS DEPARTAMENTO TRANSPORTE SENAVE

Dr. José Gamarra
Jefe Interino
Dpto. de Transporte

Zimbra: **gestionadministrativa.regionales@senave.gov.py**

Encargado de despacho

De : Gestión Administrativa <gestionadministrativa.regionales@senave.gov.py> jue, 01 de dic de 2022 10:05
Asunto : Encargado de despacho
Para : funcionarios@senave.gov.py

Buen Día

Por este medio se Informa que en fecha 28/11 al 02/12 queda como Encargado de Despacho de la DOR el Ing. Cristian Marecos.

Atte

DOR

ANEXO II-01: INFORME DE COMISIONAMIENTO NACIONAL

Se eleva a consideración de las autoridades institucionales el presente informe de comisionamiento nacional, declarando que los datos consignados son realizados en carácter de Declaración Jurada, quedando sometidos a los organismos de control.

Fecha de Informe	Número y Fecha del Expediente
28/11/22	8575 22/11/22

PERSONA ASIGNADA A LA COMISIÓN

Nombre y Apellido	C.I. N°	Funcionario	Firma
CELSO LUIS CABRAL GONZALEZ	691279	Si [X] No [ ]	

Cargo	Personal
AUXILIAR TECNICO	Permanente [X] Contratado [ ] Otros [ ]

Teléfono	Correo Electrónico
0971-402372	celso.cabral@senave.gov.py

FECHA DE VIAJE

Inicio	Final
24/11/22	24/11/22

MOVILIDAD

Público [ ] Estado [X] Otros [ ]

Chofer asignado / Nombre	Orden de Trabajo Nro.	Km. Inicio	Km. Final
Celso Cabral	28154	85913	abierta al mes

INFORMACION GEOGRAFICA

Departamento(s)	Localidade(s)
CORDILLERA	VALENZUELA.

DESCRIPCIÓN DE LAS TAREAS

Monitoreo y levantemiento de nidos de Hormigas cortadoras en el distrito de Valenzuela en finca de productores

OBSERVACIÓN (EN CASO DE MODIFICACIÓN EN RELACIÓN A LO SOLICITADO)

Se recorrieron 126 Km aproximadamente siendo el Km inicial 87860 y Km final 87986 realizado en el distrito de Valenzuela. Se anexan tomas fotográficas

V° B° Director, Director General o Máxima	Firma: P/P Aclaración: Sello:

TOMAS FOTOGRAFICAS







SENAVE

Servicio Nacional de Calidad y Sanidad Vegetal y de Semillas

Domicilio ASUNCION Telefax: 445769

ORDEN DE TRABAJO

☐ ORDINARIO

X ☐ EXTRAORDINARIO

Nº 28154

28154

Vehículo Tipo: CAMIONETA Chapa: HFS-197 Nº de Orden Asignado 0

Marca y Modelo: NISSAN Área Interior

Conductor Autorizado: ANGELINA SANCHEZ RAMIREZ

Días Estimados de la Misión: Desde 1 / 11 / 2022 Hasta 30 / 11 / 2022

Horas Estimadas de la Misión: Desde las 00:01 Hasta las 24:00

Km. de Salida 85913 Km. de Vuelta

Km. estimados de Recorrido 3000 Km. Real Recorridos

Consumo estimado x 100 Km: Lts. 12

TRABAJOS A REALIZAR:

ACTIVIDADES REFERENTE A LA OFICINA REGIONAL DE CORDILLERA DEL SENAVE - APOYO EN EL TRASLADO DE LOS FUNCIONARIOS DEL SENAVE

DENTRO DEL TERRITORIO NACIONAL

PUEDEN CONDUCIR: CELSO CABRAL, UDILBERTO ALMADA, CLAUDIA MONTIEL, JUAN CARLOS SILVEIRA, ROLANDO SANABRIA, MARCOS SALINAS, FABIO CORONEL. ACOMPAÑAN: ESTELA ACOSTA, DULCE FERREIRA, ANDREA TORRES.

SERVICIO NACIONAL DE CALIDAD Y SANIDAD VEGETAL Y DE SEMILLAS DEPARTAMENTO TRANSPORTE SENAVE

Fecha: 1 / 11 / 2022

Lic. José Gamarra
Jefe Interino
Dpto. de Transporte

Responsable del área a que fue asignado el automotor

GRAF. MONARCA S.R.L. - Tte. Farifa 813 - Tel./Fax: 495 772 - 449 183 - RUC: 80013085-8 - C.H.T. Nº 1.043
24 Bl. 50 X 3 (27.501 / 28.700) Octubre 2021

SERVICIO NACIONAL DE CALIDAD Y SANIDAD VEGETAL Y DE SEMILLAS DEPARTAMENTO TRANSPORTE SENAVE

Lic. José Gamarra
Jefe Interino
Dpto. de Transporte

Zimbra: **gestionadministrativa.regionales@senave.gov.py**

Encargado de despacho

De : Gestión Administrativa <gestionadministrativa.regionales@senave.gov.py> jue, 01 de dic de 2022 10:05
Asunto : Encargado de despacho
Para : funcionarios@senave.gov.py

Buen Día

Por este medio se Informa que en fecha 28/11 al 02/12 queda como Encargado de Despacho de la DOR el Ing. Cristian Marecos.

Atte

DOR

ANEXO II-01: INFORME DE COMISIONAMIENTO NACIONAL

Se eleva a consideración de las autoridades institucionales el presente informe de comisionamiento nacional, declarando que los datos consignados son realizados en carácter de Declaración Jurada, quedando sometidos a los organismos de control.

Fecha de Informe	Número y Fecha del Expediente
22/12/22	8774 28/11/22

PERSONA ASIGNADA A LA COMISIÓN

Nombre y Apellido	C.I. N°	Funcionario	Firma
ENMANUEL ESPINOLA AREVALOS	787322	Si [X] No [ ]	

Cargo	Personal
TECNICO	Permanente [X] Contratado [ ] Otros [ ]

Teléfono	Correo Electrónico
0984 710 278	enmanuel.espinola@senave.gov.py

FECHA DE VIAJE

Inicio	Final
12/12/22	13/12/22

MOVILIDAD

Público [ ] Estado [X] Otros [ ]

Chofer asignado / Nombre	Orden de Trabajo Nro.	Km. Inicio	Km. Final
ENMANUEL ESPINOLA	24643	60586	ABIERTO

INFORMACION GEOGRAFICA

Departamento(s)	Localidade(s)
PARAGUARI	LA COLMENA.

DESCRIPCIÓN DE LAS TAREAS

Trabajos de encuestas sobre utilización de productos fitosanitarios en los cultivos.

OBSERVACIÓN (EN CASO DE MODIFICACIÓN EN RELACIÓN A LO SOLICITADO)

V° B° Director, Director General o Máxima	Firma: Aclaración: Carmen Berni Ing. Agr. Reg. COSAVE PY-078 Sello:



SENAVE

Servicio Nacional de Calidad y Sanidad Vegetal y de Semillas

Domicilio: ASUNCION Telefax: 445769

ORDEN DE TRABAJO

Nº 024643

24643

☐ ORDINARIO

☒ EXTRAORDINARIO

Vehiculo Tipo: CAMIONETA Chapa: AACZ-208 Nº de Orden Asignado: 0

Marca y Modelo: MITSUBISHI Área Interior: DOBLE

Conductor Autorizado: JORGE RAMON TADEO TORRES PERIS

Días Estimados de la Misión: Desde 1 12 2022 Hasta 31 12 2022

Horas Estimadas de la Misión: Desde las 00:01 Hasta las 24:00

Km. de Salida: 60586 Km. de Vuelta

Km. estimados de Recorrido: 3000 Km. Real Recorridos

Consumo estimado x 100 Km: Lts. 12

TRABAJOS A REALIZAR:

ACTIVIDADES REFERENTE A LA OFICINA REGIONAL DE PARAGUARI DEL SENAVE - APOYO EN EL TRASLADO DE LOS FUNCIONARIOS DEL SENAVE

DENTRO DEL TERRITORIO NACIONAL

PUEDEN CONDUCIR: GUSTAVO GONZALEZ, FRANCISCA NOEMI VEGA, RICHART ROA, RAMON RUIZ DIAZ, MARCELO MIRANDA, BLAS QUIROGA, MIGUEL SERVIN, RUBEN TORRES, MARCELO GARCETE, SERGIO RODRIGUEZ, MOISES BARROS, EMMANUEL ESPINOLA, JUAN MARECOS, JUAN IBARRA, ABDON ARCE, RICARDO CARAY, ANDRES BENITEZ, RENE INSFRAN, DIEGO GONZALEZ, JUAN CARLOS SILVEIRA, ROLANDO SANABRIA.

Fecha: 1 / 12 / 2022

SERVICIO NACIONAL DE CALIDAD Y SANIDAD VEGETAL Y DE SEMILLAS - DEPARTAMENTO TRANSPORTE - SENAVE

Responsable del área al que fue asignado el automotor

Jefe Interino
Dpto. de Transporte

GRAF. MONARCA S.R.L. - Tte. Farña 813 - Tel./Fax: 495 772 - 449 103 - RUC: 80018855-8 - C.R.T. N° 1.043
100 Bl. 50 X 3 (20.001 / 25.000) Octubre 2018

ANEXO II-01: INFORME DE COMISIONAMIENTO NACIONAL

Se eleva a consideración de las autoridades institucionales el presente informe de comisionamiento nacional, declarando que los datos consignados son realizados en carácter de Declaración Jurada, quedando sometidos a los organismos de control.

Fecha de Informe	Número y Fecha del Expediente
22/12/22	8774 28/11/22

PERSONA ASIGNADA A LA COMISIÓN

Nombre y Apellido	C.I. N°	Funcionario	Firma
FRANCISCA NOEMI VEGA ESPINOLA	4530260	Si [X] No [ ]	

Cargo	Personal
TECNICA	Permanente [ ] Contratado [X] Otros [ ]

Teléfono	Correo Electrónico
0982254734	francisca.vega@senave.gov.py

FECHA DE VIAJE

Inicio	Final
12/12/22	13/12/22

MOVILIDAD

Público [ ] Estado [X] Otros [ ]

Chofer asignado / Nombre	Orden de Trabajo Nro.	Km. Inicio	Km. Final
EMMANUEL ESPINOLA	24643	60586	ABIERTO

INFORMACION GEOGRAFICA

Departamento(s)	Localidade(s)
PARAGUARÍ	LA COLMENA.

DESCRIPCIÓN DE LAS TAREAS

Trabajos de encuestas sobre utilización de productos fitosanitarios en los cultivos.

OBSERVACIÓN (EN CASO DE MODIFICACIÓN EN RELACIÓN A LO SOLICITADO)

V° B° Director, Director General o Máxima	Firma: Carmen Berni Aclaración: Ing. Agr. Sello: SENAVE PY-078


PRODUCTO CERTIFICADO
SERVICIO NACIONAL DE CALIDAD
SENAVE
Y SANIDAD VEGETAL Y DE SEMILLAS

SENAVE

Servicio Nacional de Calidad y Sanidad Vegetal y de Semillas

Domicilio: ASUNCION Telefax: 445769

ORDEN DE TRABAJO

Nº 024643

24643

☐ ORDINARIO

☒ EXTRAORDINARIO

Vehiculo Tipo: CAMIONETA Chapa: AACZ-208 Nº de Orden Asignado: 0

Marca y Modelo: MITSUBISHI Área Interior: DOBLE

Conductor Autorizado: JORGE RAMON TADEO TORRES PERIS

Días Estimados de la Misión: Desde 1/12/2022 Hasta 31/12/2022

Horas Estimadas de la Misión: Desde las 00:01 Hasta las 24:00

Km. de Salida: 60586 Km. de Vuelta

Km. estimados de Recorrido: 3000 Km. Real Recorridos

Consumo estimado x 100 Km: Lts. 12

TRABAJOS A REALIZAR:

ACTIVIDADES REFERENTE A LA OFICINA REGIONAL DE PARAGUARI DEL SENAVE - APOYO EN EL TRASLADO DE LOS FUNCIONARIOS DEL SENAVE

DENTRO DEL TERRITORIO NACIONAL

PUEDEN CONDUCIR: GUSTAVO GONZALEZ, FRANCISCA NOEMI VEGA, RICHART ROA, RAMON RUIZ DIAZ, MARCELO MIRANDA, BLAS QUIROGA, MIGUEL SERVIN, RUBEN TORRES, MARCELO GARCETE, SERGIO RODRIGUEZ, MOISES BARROS, EMMANUEL ESPINOLA, JUAN MARECOS, JUAN IBARRA, ABDON ARCE, RICARDO GARAY, ANDRES BENITEZ, RENE INSFRAN, DIEGO GONZALEZ, JUAN CARLOS SILVEIRA, ROLANDO SANABRIA.

Fecha: 1/12/2022

Responsable del área al que fue asignado el automotor

SERVICIO NACIONAL DE CALIDAD Y SANIDAD VEGETAL Y DE SEMILLAS - DEPARTAMENTO TRANSPORTE - SENAVE

Jefe Interino
Dpto. de Transporte

GRAF. MONARCA S.R.L. - Tte. Fariña 813 - Tel./Fax: 495 772 - 449 103 - RUC: 80013865-8 - C.N.T.N.º 1.043
100 Bl. 50 X 3 (20.001 / 25.000) Octubre 2018

SERVICIO NACIONAL DE CALIDAD Y SANIDAD VEGETAL Y DE SEMILLAS - DEPARTAMENTO TRANSPORTE - SENAVE

Jefe Interino
Dpto. de Transporte

ANEXO II-01: INFORME DE COMISIONAMIENTO NACIONAL

Se eleva a consideración de las autoridades institucionales el presente informe de comisionamiento nacional, declarando que los datos consignados son realizados en caracter de Declaración Jurada, quedando sometidos a los organismos de control.

Fecha de Informe	Número y Fecha del Expediente
05/12/22	8826 30/11/22

PERSONA ASIGNADA A LA COMISIÓN

Nombre y Apellido	C.I. N°	Funcionario	Firma
ALFREDO TORRES	807918	Si [X] No [ ]	

Cargo	Personal
CHOFER	Permanente [X] Contratado [ ] Otros [ ]

Teléfono	Correo Electrónico
0983 749 713	alfredo.torres@senave.gov.py

FECHA DE VIAJE

Inicio	Final
30/11/22	02/12/22

MOVILIDAD

Publico [ ] Estado [X] Otros [ ]

Chofer asignado / Nombre	Orden de Trabajo Nro.	Km. Inicio	Km. Final
ALFREDO TORRES	28122	254697	255753

INFORMACION GEOGRAFICA

Departamento(s)	Localidade(s)
CANINDEYU	NUEVA ESPERANZA.

DESCRIPCIÓN DE LAS TAREAS

Traslado de las funcionarias de la Direccion de Agroquimicos las Sras. Hilce Avalos y Macarena Bernal

OBSERVACIÓN (EN CASO DE MODIFICACIÓN EN RELACIÓN A LO SOLICITADO)

V° B° Director, Director General o Máxima	Firma: / Aclaración: / Sello:

Econ. Carlos Meza
Director
Dirección Administrativa





SENAVE

Servicio Nacional de Calidad y Sanidad Vegetal y de Semillas

Domicilio ASUNCION Telefax: 445769

ORDEN DE TRABAJO

☐ ORDINARIO

☒ EXTRAORDINARIO

Nº 28122

28122

Vehiculo Tipo: CAMIONETA Chapa: EAJ-499 Nº de Orden Asignado 0

Marca y Modelo: MITSUBISHI Área Interior DOBLE

Conductor Autorizado: ALFREDO TORRES

Dias Estimados de la Misión: Desde 29 11 /2022 Hasta 5 12 2022

Horas Estimadas de la Misión: Desde las 00:01 Hasta las 24:00

Km. de Salida: 254697 Km. de Vuelta 255753

Km. estimados de Recorrido: 1200 Km. Real Recorridos 1056

Consumo estimado x 100 Km: Lts. 12

TRABAJOS A REALIZAR:

TRASLADO DE LAS FUNCIONARIAS DE LA DIRECCION DE AGROQUIMICOS AL DEPARTAMENTO DE CAAZAPÁ

DENTRO DEL TERRITORIO NACIONAL

COMPAÑAN: HILCE AVALOS, MACARENA BERNAL

SERVICIO NACIONAL DE CALIDAD Y SANIDAD VEGETAL Y DE SEMILLAS DEPARTAMENTO DE TRANSPORTE PARAGUAY

Fecha: 29 / 11 / 2022

Responsable del área al que fue asignado el automotor

GRAF. MONARCA S.R.L. - Tte. Fariña 813 - Tel./Fax: 495 772 - 449 103 - RUC: 80013965-8 - C.H.T. Nº 1.843
24 Bl. 50 X 3 (27.501 / 28.700) Octubre 2021

SENAVE SERVICIO NACIONAL DE CALIDAD Y SANIDAD VEGETAL Y DE SEMILLAS DEPARTAMENTO DE TRANSPORTE

José Gamarra
Jefe Interino
Dpto. de Transporte

ES COPIA

ANEXO II-01: INFORME DE COMISIONAMIENTO NACIONAL

Se eleva a consideración de las autoridades institucionales el presente informe de comisionamiento nacional, declarando que los datos consignados son realizados en carácter de Declaración Jurada, quedando sometidos a los organismos de control.

Fecha de Informe	Número y Fecha del Expediente
05/12/22	8832 30/11/22

PERSONA ASIGNADA A LA COMISIÓN

Nombre y Apellido	C.I. N°	Funcionario	Firma
MARIO ALFREDO ACOSTA CAÑETE	3356826	Si [X] No [ ]	

Cargo	Personal
CHOFER	Permanente [X] Contratado [ ] Otros [ ]

Teléfono	Correo Electrónico
760484 // 0981713290 0994703382	mario.acosta@senave.gov.py

FECHA DE VIAJE

Inicio	Final
30/11/22	30/11/22

MOVILIDAD

Publico [ ] Estado [X] Otros [ ]

Chofer asignado / Nombre	Orden de Trabajo Nro.	Km. Inicio	Km. Final
MARIO ALFREDO ACOSTA CAÑETE	25070	115596	116280

INFORMACION GEOGRAFICA

Departamento(s)	Localidade(s)
CAAGUAZU	YHU.

DESCRIPCIÓN DE LAS TAREAS

Apoyo interinstitucional al Ministerio de Agricultura y Ganaderia - Direccion de Comercializacion para traslado de productos y productores

OBSERVACIÓN (EN CASO DE MODIFICACIÓN EN RELACIÓN A LO SOLICITADO)

V° B° Director, Director General o Máxima	Firma: Aclaración: Econ. Carlos Meza Sello: Director Gestión Administrativa





SENAVE

Servicio Nacional de Calidad y Sanidad Vegetal y de Semillas

Domicilio ASUNCION Telefax: 445769

ORDEN DE TRABAJO

Nº 025070
25070

☐ ORDINARIO

☒ EXTRAORDINARIO

Vehiculo Tipo: CAMION Chapa: BTD-066 Nº de Orden Asignado: 0

Marca y Modelo: HINO Área Interior: SIMPLE

Conductor Autorizado: MARIO ALFREDO ACOSTA CAÑETE

Días Estimados de la Misión: Desde 29/11/2022 Hasta 1/12/2022

Horas Estimadas de la Misión: Desde las 00:01 Hasta las 24:00

Km. de Salida: 115596 Km. de Vuelta: 116280

Km. estimados de Recorrido: 1200 Km. Real Recorridos: 684

Consumo estimado x 100 Km: Lts 18

TRABAJOS A REALIZAR:

TRASLADO DE PRODUCTOS Y PRODUCTORES - APOYO INTERINSTITUCIONAL AL MINISTERIO DE AGRICULTURA Y GANADERÍA - DIRECCIÓN DE COMERCIALIZACIÓN

DENTRO DEL TERRITORIO NACIONAL

ACOMPAÑAN: PRODUCTORES DE LA ZONA

SERVICIO NACIONAL DE CALIDAD Y SANIDAD VEGETAL Y DE SEMILLAS - DEPARTAMENTO TRANSPORTE - SENAVE

Lic. [illegible]
Jefe [illegible]
Dpto. de Transporte

Fecha: 29/11/2022

Responsable del área al que fue asignado el automotor

SERVICIO NACIONAL DE CALIDAD Y SANIDAD VEGETAL Y DE SEMILLAS - DEPARTAMENTO TRANSPORTE - SENAVE

Lic. José Gamarra
Jefe Interino
Dpto. de Transporte

GRAF. MONARCA S.R.L. - Tte. Farina 813 - Tel./Fax: 495 772 - 449 103 - RUC: 80013965-8 - C.H.T. N° 1.043
50 Bl. 50 X 3 (25.001 / 27.500) Septiembre 2021

ANEXO II-01: INFORME DE COMISIONAMIENTO NACIONAL

Se eleva a consideración de las autoridades institucionales el presente informe de comisionamiento nacional, declarando que los datos consignados son realizados en carácter de Declaración Jurada, quedando sometidos a los organismos de control.

Fecha de Informe	Número y Fecha del Expediente
05/12/22	8834 30/11/22

PERSONA ASIGNADA A LA COMISIÓN

Nombre y Apellido	C.I. N°	Funcionario	Firma
MARIO ALFREDO ACOSTA CAÑETE	3356826	Si [X] No [ ]	

Cargo	Personal
CHOFER	Permanente [X] Contratado [ ] Otros [ ]

Teléfono	Correo Electrónico
760484 // 0981713290 0994703382	mario.acosta@senave.gov.py

FECHA DE VIAJE

Inicio	Final
01/12/22	02/12/22

MOVILIDAD

Público [ ] Estado [X] Otros [ ]

Chofer asignado / Nombre	Orden de Trabajo Nro.	Km. Inicio	Km. Final
MARIO ALFREDO ACOSTA CAÑETE	25072	116280	117007

INFORMACION GEOGRAFICA

Departamento(s)	Localidade(s)
ALTO PARANÁ	COLONIA YGUAZÚ.

DESCRIPCIÓN DE LAS TAREAS

Apoyo interinstitucional al Ministerio de Agricultura y Ganadería para traslado de maquinarias agrícolas.

OBSERVACIÓN (EN CASO DE MODIFICACIÓN EN RELACIÓN A LO SOLICITADO)

V° B° Director, Director General o Máxima	Firma: Aclaración: Sello:

Econ. Carlos Meza
Director
Dirección Administrativa

SENAVE

Servicio Nacional de Calidad y Sanidad Vegetal y de Semillas

Domicilio: ASUNCION Telefax: 445769

ORDEN DE TRABAJO

Nº 025072

25072

☐ ORDINARIO

☒ EXTRAORDINARIO

Vehiculo Tipo: CAMION Chapa: BTD-066 Nº de Orden Asignado: 0

Marca y Modelo: HINO Área Interior: SIMPLE

Conductor Autorizado: MARIO ALFREDO ACOSTA CAÑETE

Dias Estimados de la Misión: Desde 1 / 12 / 2022 Hasta 5 / 12 / 2022

Horas Estimadas de la Misión: Desde las 00:01 Hasta las 24:00

Km. de Salida: 116280 Km. de Vuelta: 117007

Km. estimados de Recorrido: 1200 Km. Real Recorridos: 727

Consumo estimado x 100 Km. Lts.: 18

TRABAJOS A REALIZAR:

REALIZARA EL APOYO INTERINSTITUCIONAL AL MINISTERIO DE AGRICULTURA - TRASLADO DE MAQUINARIA AGRICOLAS AL DEPARTAMENTOS DE ALTO PARANÁ

DENTRO DEL TERRITOIRO NACIONAL

ACOMPAÑA: CESAR MARTINEZ, PRODUCTORES DE LA ZONA

Fecha: 1 / 12 / 2022

Responsable del área al que fue asignado el automotor

SERVICIO NACIONAL DE CALIDAD Y SANIDAD VEGETAL Y DE SEMILLAS DEPARTAMENTO TRANSPORTE SENAVE

Lic. José Gamarra
Jefe Interino
Dpto. de Transporte

GRAF. MONARCA S.R.L. - Tte. Fariña 813 - Tel./Fax: 495 772 - 449 103 - RUC: 80013[illegible] - C.H.T. Nº 1[illegible]
50 Bl. 50 X 3 (25.001 / 27.500) Septiembre 2021

SERVICIO NACIONAL DE CALIDAD Y SANIDAD VEGETAL Y DE SEMILLAS DEPARTAMENTO TRANSPORTE SENAVE

Lic. José Gamarra
Jefe Interino
Dpto. de Transporte



ANEXO II-01: INFORME DE COMISIONAMIENTO NACIONAL

Se eleva a consideración de las autoridades institucionales el presente informe de comisionamiento nacional, declarando que los datos consignados son realizados en carácter de Declaración Jurada, quedando sometidos a los organismos de control.

Fecha de Informe	Número y Fecha del Expediente
12/12/22	8798 29/11/22

PERSONA ASIGNADA A LA COMISIÓN

Nombre y Apellido	C.I. N°	Funcionario	Firma
MABEL SOLEDAD FERNANDEZ JARA	4537244	Si [X] No [ ]	

Cargo	Personal
TECNICA	Permanente [ ] Contratado [X] Otros [ ]

Teléfono	Correo Electrónico
0531433321 0971101730	mabel.fernandez@senave.gov.py

FECHA DE VIAJE

Inicio	Final
06/12/22	07/12/22

MOVILIDAD

Público [ ] Estado [X] Otros [ ]

Chofer asignado / Nombre	Orden de Trabajo Nro.	Km. Inicio	Km. Final
Mauro Gómez	23470	359453	OTA

INFORMACION GEOGRAFICA

Departamento(s)	Localidade(s)
CONCEPCIÓN	YBY YAU - HORQUETA.

DESCRIPCIÓN DE LAS TAREAS

Capacitación a técnicos y productores en el marco de la certificación de calidad y trazabilidad de productos vegetales.

OBSERVACIÓN (EN CASO DE MODIFICACIÓN EN RELACIÓN A LO SOLICITADO)

V° B° Director, Director General o Máxima	Firma: Aclaración: Sello: Ing. Agr. Mirian Leticia Soria Caceres Directora (DICAO)

SENAVE

Servicio Nacional de Calidad y Sanidad Vegetal y de Semillas

Domicilio: ASUNCION Telefax: 445769

ORDEN DE TRABAJO

☐ ORDINARIO

☒ EXTRAORDINARIO

Nº 023470

23470

Vehiculo Tipo: CAMIONETA Chapa: EAG-515 Nº de Orden Asignado: 0

Marca y Modelo: ISUZU Área Interior: DOBLE

Conductor Autorizado: Mirian Leticia Soria

Días Estimados de la Misión: Desde 5 / 12 / 2022 Hasta 31 / 12 / 2022

Horas Estimadas de la Misión: Desde las 00:01 Hasta las 24:00

Km. de Salida: 359453 Km. de Vuelta

Km. estimados de Recorrido: 3000 Km. Real Recorridos

Consumo estimado x 100 Km: Lts. 12

TRABAJOS A REALIZAR:

ACTIVIDADES REFERENTES A LA DICAO DEL SENAVE

DENTRO DEL TERRITORIO NACIONAL

PUEDEN CONDUCIR: MAURO GOMEZ, EDGAR FERREIRA, JOSE GIMENEZ, ALFREDO GRYCIUK...
ACOMPAÑANTES: LAURA VERA, MABEL FERNANDEZ, LUIS ABENTE, GENARO CORONEL, EUGENIA VILLALBA, MARIELA VILLALBA, VIVIANA PINTOS, COROLINA O'HIGGINS, MIRYAN CANDIA, CRISTIAN BRITEZ, CLAUDIA VELAZQUEZ, ANA VALLORI, [illegible] OLGA CUADRA.

Fecha: 5 / 12 / 2022

Responsable del área al que fue asignado el automotor

Dpto. de Transporte

GRAF. MONARCA S.R.L. - Tte. Fariña 813 - Tel./Fax: 495 772 - 449 193 - RUC: 80013965-8 - C.H.T. Nº 1.043
100 Bl. 50 X 3 [20.001 / 25.000] Octubre 2018

Registro de fotografías





ANEXO II-01: INFORME DE COMISIONAMIENTO NACIONAL

Se eleva a consideración de las autoridades institucionales el presente informe de comisionamiento nacional, declarando que los datos consignados son realizados en carácter de Declaración Jurada, quedando sometidos a los organismos de control

Fecha de Informe	Número y Fecha del Expediente
14/12/22	8798 29/11/22

PERSONA ASIGNADA A LA COMISIÓN

Nombre y Apellido	C.I. N°	Funcionario	Firma
DAYSI CAROLINA O´HIGGINS DURE	3819495	Si [X] No [ ]	

Cargo	Personal		
TECNICA EN LA DICAO Y NEXO CON LA DOR	Permanente [ ]	Contratado [X]	Otros [ ]

Teléfono	Correo Electrónico
0984581225	daysi.ohiggins@senave.gov.py

FECHA DE VIAJE

Inicio	Final
06/12/22	07/12/22

MOVILIDAD

Público [ ] Estado [X] Otros [ ]

Chofer asignado / Nombre	Orden de Trabajo Nro.	Km. Inicio	Km. Final
Mauro Gomez	023470	359453	Orden de Trabajo Abierta

INFORMACION GEOGRAFICA

Departamento(s)	Localidade(s)
CONCEPCIÓN	YBY YAU - HORQUETA

DESCRIPCIÓN DE LAS TAREAS

Capacitación a técnicos y productores en el marco de la certificación de calidad y trazabilidad de productos vegetales

OBSERVACIÓN (EN CASO DE MODIFICACIÓN EN RELACIÓN A LO SOLICITADO)

V° B° Director, Director General o Máxima	Firma:
	Aclaración: Ing. Agr. Mirian Leticia Soria Cáceres
	Sello: Directora (DICAO)

SENAVE

Servicio Nacional de Calidad y Sanidad Vegetal y de Semillas

Domicilio: ASUNCION Telefax: 445769

ORDEN DE TRABAJO

☐ ORDINARIO

☒ EXTRAORDINARIO

Nº 023470

23470

Vehiculo Tipo: CAMIONETA Chapa: EAG-515 Nº de Orden Asignado: 0

Marca y Modelo: ISUZU Área Interior: DOBLE

Conductor Autorizado: Mirian Leticia Soria

Días Estimados de la Misión: Desde 5 / 12 / 2022 Hasta 31 / 12 / 2022

Horas Estimadas de la Misión: Desde las 00:01 Hasta las 24:00

Km. de Salida: 359453 Km. de Vuelta

Km. estimados de Recorrido: 3000 Km. Real Recorridos

Consumo estimado x 100 Km. Lts. 12

TRABAJOS A REALIZAR:

ACTIVIDADES REFERENTES A LA DICAO DEL SENAVE

DENTRO DEL TERRITORIO NACIONAL

PUEDEN CONDUCIR: MAURO GOMEZ, EDGAR FERREIRA, JOSE GIMENEZ, ALFREDO GRYCIUK...
ACOMPAÑANTES: LAURA VERA, MABEL FERNANDEZ, LUIS ABENTE, GENARO CORONEL, EUGENIA VILLALBA, MARIELA VILLALBA, VIVIANA PINTOS, COROLINA O'HIGGINS, MIRYAN CANDIA, CRISTIAN BRITEZ, CLAUDIA VELAZQUEZ, ANA VALLORI, ENRIQUE KUBINCIK, OLGA CUADRA.

Fecha: 5 / 12 / 2022

Responsable del área al que fue asignado el automotor

GRAF. MONARCA S.R.L. - Tte. Fariña 813 - Tel./Fax: 495 772 - 449 103 - RUC: 80013965-8 - C.H.T. Nº 1.043
100 Bl. 50 X 3 (20.001 / 25.000) Octubre 2018

SERVICIO NACIONAL DE CALIDAD Y SANIDAD VEGETAL Y DE SEMILLAS
DEPARTAMENTO TRANSPORTE
SENAVE

Paola Gomez
Jefe Transporte

Fotografías



ANEXO II-01: INFORME DE COMISIONAMIENTO NACIONAL

Se eleva a consideración de las autoridades institucionales el presente informe de comisionamiento nacional, declarando que los datos consignados son realizados en carácter de Declaración Jurada, quedando sometidos a los organismos de control.

Fecha de Informe	Número y Fecha del Expediente
12/12/22	8798 29/11/22

PERSONA ASIGNADA A LA COMISIÓN

Nombre y Apellido	C.I. N°	Funcionario	Firma
MAURO MARCELO GOMEZ ORREGO	2375578	Si [X] No [ ]	

Cargo	Personal
AUXILIAR ADMINISTRATIVO	Permanente [X] Contratado [ ] Otros [ ]

Teléfono	Correo Electrónico
0985 596 206	mauro.gomez@senave.gov.py

FECHA DE VIAJE

Inicio	Final
06/12/22	07/12/22

MOVILIDAD

Público [ ] Estado [X] Otros [ ]

Chofer asignado / Nombre	Orden de Trabajo Nro.	Km. Inicio	Km. Final
Mauro Gómez	23470	359453	O.T.A

INFORMACION GEOGRAFICA

Departamento(s)	Localidade(s)
CONCEPCIÓN	YBY YAU - HORQUETA.

DESCRIPCIÓN DE LAS TAREAS

Traslado de funcionarios.

OBSERVACIÓN (EN CASO DE MODIFICACIÓN EN RELACIÓN A LO SOLICITADO)

V° B° Director, Director General o Máxima	Firma y Aclaración: Ing. Agr. Miriam Leticia Soria Cáceres Directora (DICAO) Sello:

12 DIC. 2022

Reporte Fotográfico



SENAVE

Servicio Nacional de Calidad y Sanidad Vegetal y de Semillas

Domicilio..... Telefax:.....

ORDEN DE TRABAJO

Nº 023470

☐ ORDINARIO

☐ EXTRAORDINARIO

Vehiculo Tipo: .....Chapa: ..... Nº de Orden Asignado.....

Marca y Modelo:..... Área Interior.....

Conductor Autorizado: .....

.....

Días Estimados de la Misión: Desde...../...../..... Hasta...../...../.....

Horas Estimadas de la Misión: Desde las..... Hasta las.....

Km. de Salida: ..... Km. de Vuelta.....

Km. estimados de Recorrido:..... Km. Real Recorridos .....

Consumo estimado x 100 Km: Lts. .....

TRABAJOS A REALIZAR:

.....

.....

.....

.....

.....

.....

Fecha:...../...../...../ .....

Responsable del área al que fue asignado el automotor

GRAF. MONARCA S.R.L. - Tte. Fariña 813 - Tel./Fax: 495 772 - 449 103 - RUC: 80013965-8 - C.H.T. Nº 1.043
100 Bl. 50 X 3 (20.001 / 25.000) Octubre 2018

SENAVE

José Gamarra
Jefe Interino
Depto. de Transporte

ANEXO II-01: INFORME DE COMISIONAMIENTO NACIONAL

Se eleva a consideración de las autoridades institucionales el presente informe de comisionamiento nacional, declarando que los datos consignados son realizados en carácter de Declaración Jurada, quedando sometidos a los organismos de control.

Fecha de Informe	Número y Fecha del Expediente
19/12/2022	8764 28/11/2022

PERSONA ASIGNADA A LA COMISIÓN

Nombre y Apellido	C.I. N°	Funcionario/a	Firma
Roberto Pérez	4.576.616	■ Si ☐ No	

Cargo	Personal
Redactor - UTN	■ Permanente ☐ Contratado ☐ Otros

Teléfono	Correo Electrónico
0992 477-040	----------

FECHA DE VIAJE

Inicio	Final
06/12/2022	07/12/2022

MOVILIDAD

☐ Público ■ Estado ☐ Otros

Chofer asignado/ Nombre	Orden de Trabajo Nro.	Km. Inicio	Km. Final
Miguel Burgos	023848	285365	288536

INFORMACION GEOGRAFICA

Departamento(s)	Localidad(es)
Caazapa – San Pedro	Abai – Santa Rosa del Aguaray

DESCRIPCIÓN DE LAS TAREAS

Se realizaron entrega de informe solicitado por el Ministerio Público de Santa Rosa del Aguaray, y la notificación del Sumario Concluido al señor Amarildo Remor.

OBSERVACIÓN (EN CASO DE MODIFICACION EN RELACION A LO SOLICITADO)

Se anexa foto.-

V° Bº Director, Director General o Máxima Autoridad	Firma: Aclaración: Ing. Agr. María Carmelita Torres de Oviedo Secretaria General

SENAVE

Servicio Nacional de Calidad y Sanidad Vegetal y de Semillas

Domicilio ASUNCION Telefax: 445769

ORDEN DE TRABAJO

☐ ORDINARIO

☒ EXTRAORDINARIO

Nº 023848

23848

Vehiculo Tipo HILUX D/C 4X4 TD Chapa PTD-046 Nº de Orden Asignado 0

Marca y Modelo TOYOTA

Conductor Autonzado MIGUEL BURGOS Area Interior DOBLE

Dias Estimados de la Misión Desde 5/12/2022 Hasta 5/12/2022

Horas Estimadas de la Misión Desde las 00:01 Hasta las 24:00

Km de Salida 255365 Km de Vuelta

Km estimados de Recorrido 1200 Km Real Recorridos

Consumo estimado x 100 Km Lts 12

TRABAJOS A REALIZAR

APOYO EN EL TRASLADO DEL FUNCIONARIO EN EL DEPARTAMENTO DE SAN PEDRO, CAAZAPA DENTRO DEL TERRITORIO NACIONAL

ACOMPAÑA: ROBERTO CARLOS PEREZ VERGARA

Fecha 5/12/2022

Responsable del área al que fue asignado el automotor

GRAF MONARCA S.R.L. - Tte. Farińa 813 - Tel./Fax: 495 772 - 449 103 - RUC 80013965-8 - C.H.T. Nº 1.048
100 Bl. 50 X 3 (20 001 / 25 000) Octubre 2018

DEPARTAMENTO TRANSITO SENAVE

ES COPIA

ANEXO II-01: INFORME DE COMISIONAMIENTO NACIONAL

Se eleva a consideración de las autoridades institucionales el presente informe de comisionamiento nacional, declarando que los datos consignados son realizados en carácter de Declaración Jurada, quedando sometidos a los organismos de control.

Fecha de Informe	Número y Fecha del Expediente
05/12/22	8833 30/11/22

PERSONA ASIGNADA A LA COMISIÓN

Nombre y Apellido	C.I. N°	Funcionario	Firma
OSCAR LUIS AVALOS MENDEZ	2892080	Si [X] No [ ]	

Cargo	Personal
CHOFER	Permanente [X] Contratado [ ] Otros [ ]

Teléfono	Correo Electrónico
0994215861	oscar.avalos@senave.gov.py

FECHA DE VIAJE

Inicio	Final
30/11/22	03/12/22

MOVILIDAD

Público [ ] Estado [X] Otros [ ]

Chofer asignado / Nombre	Orden de Trabajo Nro.	Km. Inicio	Km. Final
OSCAR LUIS AVALOS MENDEZ	27632	310085	311753

INFORMACION GEOGRAFICA

Departamento(s)	Localidade(s)
BOQUERÓN	MARISCAL ESTIGARRIBIA - FILADELFIA.

DESCRIPCIÓN DE LAS TAREAS

Traslado del funcionario de la Unidad de Obras el Sr. Ramon Avalos

OBSERVACIÓN (EN CASO DE MODIFICACIÓN EN RELACIÓN A LO SOLICITADO)

V° B° Director, Director General o Máxima	Firma: Aclaración: Sello:

Econ. Carlos Meza
Director
Dirección Administrativa

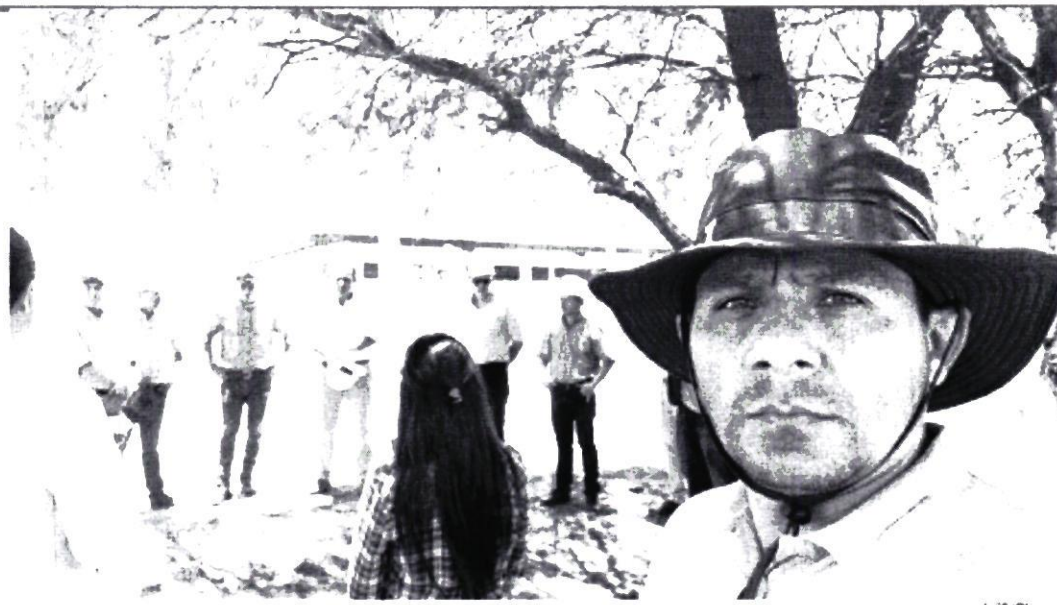



SENAVE

Servicio Nacional de Calidad y Sanidad Vegetal y de Semillas

445769

Domicilio: ASUNCION Telefax:

ORDEN DE TRABAJO

Nº 27632

27632

☐ ORDINARIO

☒ EXTRAORDINARIO

Vehiculo Tipo: C-MAZ Chapa: EAG-513 Nº de Orden Asignado: 11

Marca y Modelo: ISUZU Área Interior: DOBLE

Conductor Autorizado: OSCAR LUIS AVALOS MENDEZ

Dias Estimados de la Misión: Desde: 9 / 11 / 2022 Hasta: 2 / 12 / 2022

Horas Estimadas de la Misión: Desde las: 00:01 Hasta las: 24:00

Km. de Salida: 120085 Km. de Vuelta:

Km. estimados de Recorrido: 1500 Km. Real Recorridos: 1500

Consumo estimado x 100 Km: Lts.: 12

TRABAJOS A REALIZAR:

TRASLADO DEL FUNCIONARIO DE LA UNIDAD DE OBRAS EN EL DEPARTAMENTO DE BOQUERON

DENTRO DEL TERRITORIO NACIONAL

ACOMPAÑA: RAMON AVALOS

Fecha: 08 / 11 / 2022

Responsable del área al que fue asignado el automotor

SENAVE - SERVICIO NACIONAL DE CALIDAD Y SANIDAD VEGETAL Y DE SEMILLAS - DEPARTAMENTO TRANSPORTE

Gamarra
Jefe Interino
Dpto. de Transporte

GRAF. MONARCA S.R.L. - Tte. Fariña 813 - Tel./Fax: 495 772 - 449 103 - RUC: 80013965-8 - C.H.T. Nº 1.043
24 Bl. 50 X 3 (27.501 / 28.700) Octubre 2021

ANEXO II-01: INFORME DE COMISIONAMIENTO NACIONAL

Se eleva a consideración de las autoridades institucionales el presente informe de comisionamiento nacional, declarando que los datos consignados son realizados en carácter de Declaración Jurada, quedando sometidos a los organismos de control.

Fecha de Informe	Número y Fecha del Expediente
12/12/22	8772 28/11/22

PERSONA ASIGNADA A LA COMISIÓN

Nombre y Apellido	C.I. N°	Funcionario	Firma
AGUSTIN PALACIOS VERA	2380988	Si [X] No [ ]	

Cargo	Personal
TECNICO	Permanente [X] Contratado [ ] Otros [ ]

Teléfono	Correo Electrónico
021-589-548 0985-987-249	agustin.palacios@senave.gov.py

FECHA DE VIAJE

Inicio	Final
01/12/22	02/12/22

MOVILIDAD

Público [ ] Estado [X] Otros [ ]

Chofer asignado / Nombre	Orden de Trabajo Nro.	Km. Inicio	Km. Final
Nelson Fariña	28309	65197	Abierto

INFORMACION GEOGRAFICA

Departamento(s)	Localidade(s)
ALTO PARANÁ	SAN CRISTÓBAL - NARANJAL.

DESCRIPCIÓN DE LAS TAREAS

Participación de actividades de competencia institucional, conformación interinstitucional con la AMUALPA para acciones de desarrollo Rural.

OBSERVACIÓN (EN CASO DE MODIFICACIÓN EN RELACIÓN A LO SOLICITADO)

Se participó en una reunión interinstitucional entre la Municipalidad de Naranjal y el SENAVE con presencia del Intendente Ing. Edward Schaffratf, representando a la Asociación de Municipalidades de Alto Paraná (AMUALPA)

V° B° Director, Director General o Máxima	Firma:
	Aclaración: Carmen Berni
	Sello:



SENAVE

Servicio Nacional de Calidad y Sanidad Vegetal y de Semillas

Domicilio: ASUNCION Telefax: 445769

ORDEN DE TRABAJO

Nº 28309

28309

☐ ORDINARIO

☒ EXTRAORDINARIO

Vehiculo Tipo: CAMIONETA Chapa: AACZ-215 Nº de Orden Asignado 0

Marca y Modelo: MITSUBISHI Área Interior DOBLE

Conductor Autorizado: NELSON LIBRADO FARIÑA CESPEDES

Dias Estimados de la Misión: Desde 1 / 12 / 2022 Hasta 31 / 12 / 2022

Horas Estimadas de la Misión: Desde las 00:01 Hasta las 24:00

Km. de Salida: 65197 Km. de Vuelta

Km. estimados de Recorrido: 3000 Km. Real Recorridos

Consumo estimado x 100 Km: Lts. 12

TRABAJOS A REALIZAR:

ACTIVIDADES REFERENTES AL SENAVE - CEDE DE CETAPAR - APOYO EN EL TRASLADO DE LOS FUNCIONARIOS DEL SENAVE

DENTRO DEL TERRITORIO NACIONAL

PUEDEN CONDUCIR: ANTONIO ESCANDRIOLO, AGUSTIN PALACIOS... ACOMPAÑA: ELVIRA FLECHA

Fecha: 1 / 12 / 2022

Responsable de la Orden
fue asignado al automotor
Jose Gamarra
Jefe Interino
Dpto. de Transporte

SERVICIO NACIONAL DE CALIDAD Y SANIDAD VEGETAL Y DE SEMILLAS DEPARTAMENTO TRANSPORTE SENAVE

MONARCA S.R.L. - Tte. Fariña 513 - Tel./Fax: 495 772 - 449 103 - RUC: 80013965-8 - C.I.T. Nº
50 X 3 (27.801 / 26.700) Octubre 2021

SERVICIO NACIONAL DE CALIDAD Y SANIDAD VEGETAL Y DE SEMILLAS DEPARTAMENTO TRANSPORTE

Jose Gamarra
Jefe Interino
Transporte

ANEXO II-01: INFORME DE COMISIONAMIENTO NACIONAL

Se eleva a consideración de las autoridades institucionales el presente informe de comisionamiento nacional, declarando que los datos consignados son realizados en carácter de Declaración Jurada, quedando sometidos a los organismos de control.

Fecha de Informe	Número y Fecha del Expediente
12/12/22	8772 28/11/22

PERSONA ASIGNADA A LA COMISIÓN

Nombre y Apellido	C.I. N°	Funcionario	Firma
NELSON LIBRADO FARIÑA CÉSPEDES	898577	Si [X] No [ ]	

Cargo	Personal
RESP. DE LA IMP. DEL PLAN PILOTO	Permanente [X] Contratado [ ] Otros [ ]

Teléfono	Correo Electrónico
(0228)636-966 (0985)892-013	nelson.farina@senave.gov.py

FECHA DE VIAJE

Inicio	Final
01/12/22	02/12/22

MOVILIDAD

Público [ ] Estado [X] Otros [ ]

Chofer asignado / Nombre	Orden de Trabajo Nro.	Km. Inicio	Km. Final
Nelson Fariña	28309	65197	Abierto

INFORMACION GEOGRAFICA

Departamento(s)	Localidade(s)
ALTO PARANÁ	SAN CRISTÓBAL - NARANJAL.

DESCRIPCIÓN DE LAS TAREAS

Participación de actividades de competencia institucional. conformación interinstitucional con la AMUALPA para acciones de desarrollo Rural

OBSERVACIÓN (EN CASO DE MODIFICACIÓN EN RELACIÓN A LO SOLICITADO)

Se participó en una reunión interinstitucional entre la Municipalidad de Naranjal y el SENAVE con presencia del Intendente Ing. Edward Schaffratf, representando a la Asociación de Municipalidades de Alto Paraná (AMUALPA)

V° B° Director, Director General o Máxima	Firma: Aclaración: Carmen Benítez Sello:



SENAVE

Servicio Nacional de Calidad y Sanidad Vegetal y de Semillas

Domicilio: ASUNCION Telefax: 445769

ORDEN DE TRABAJO

Nº 28309

28309

☐ ORDINARIO

☒ EXTRAORDINARIO

Vehiculo Tipo: CAMIONETA Chapa: AACZ-215 Nº de Orden Asignado 0

Marca y Modelo: MITSUBISHI Área Interior DOBLE

Conductor Autorizado: NELSON LIBRADO FARIÑA CESPEDES

Dias Estimados de la Misión: Desde 1 / 12 / 2022 Hasta 31 / 12 / 2022

Horas Estimadas de la Misión: Desde las 00:01 Hasta las 24:00

Km. de Salida: 65197 Km. de Vuelta

Km. estimados de Recorrido: 3000 Km. Real Recorridos

Consumo estimado x 100 Km: Lts. 12

TRABAJOS A REALIZAR:

ACTIVIDADES REFERENTES AL SENAVE - CEDE DE CETAPAR - APOYO EN EL TRASLADO DE LOS FUNCIONARIOS DEL SENAVE

DENTRO DEL TERRITORIO NACIONAL

PUEDEN CONDUCIR: ANTONIO ESCANDRIOLO, AGUSTIN PALACIOS... ACOMPAÑA: ELVIRA FLECHA

Fecha: 1 / 12 / 2022

SERVICIO NACIONAL DE CALIDAD Y SANIDAD VEGETAL Y DE SEMILLAS DEPARTAMENTO TRANSPORTE SENAVE

Responsable de la Orden
fue asignado al automotor
José Gamarra
Jefe Interino
Dpto. de Transporte

MONARCA S.R.L. - Tte. Fariña 513 - Tel./Fax: 495 777 - 449 103 - RUC: 80013965-8 - C.R.T. Nº 60 X 3 (27.501 / 28.700) Octubre 2021

José Gamarra

ANEXO II-01: NFORME DE COMISIONAMIENTO NACIONAL

Se eleva a consideración de las autoridades ins cionales el presente informe de comisionamiento nacional, declarando que los datos consignados son realizados en carácter de Declaración Jurad quedando sometidos a los organismos de control.

Fecha de Informe	Número y Fecha del Expediente
20/12/22	8827 30/11/22

PERSONA ASIGNADA A LA COMISIÓN

Nombre y Apellido	C.I. N°	Funcionario	Firma
FRANCISCO FIDEL GONCALVEZ BENITEZ	1540027	Si [X] No [ ]	

Cargo	Personal
CHOFER EN LA OF. REG. CHACO	Permanente [X] Contratado [ ] Otros [ ]

Teléfono	Correo Electronico
02286-33111 099 '68551	francisco.goncalvez@senave.gov.py

FECHA DE VIAJE

Inicio	Final
13/12/22	15/12/22

MOVILIDAD

Publico [ ] Estado [X] Otros [ ]

Chofer asignado / Nombre	den de Trabajo Nro.	Km. Inicio	Km. Final
FIDEL GONCALVEZ	023333	346477	

INFORMACION GEOGRAFICA

Departame:)(s)	Localidade(s)
BOQUERÓN - PRESIDEN E HAYES	ZONA 44.000 - ZONA 47.000 - CENTINELA - LOLITA - PARATODO

DESCRIPCIÓN DE LAS TAREAS

Traslado de técnicos a efectual instalación y cebado d ampas para picudo algodonero de acuerdo al programa nacional de manejo integrado con énfasis en la plaga picudo algodonero.

OBSERVACIÓN (E CASO DE MODIFICACIÓN EN RELACIÓN A LO SOLICITADO)

La orden de trabajo se cierra al final de cada mes po se motivo no se colocó el kilometraje final

V° B° Director, Director General o Máxima	Firma:
	Aclaración: Econ. Carlos Meza
	Sello: Director Ejecución Administrativa

SENAVE

Servicio Nacional de Calidad y Sanidad Vegetal y de Semillas

445769

Domicilio..... ASUNCION ..... Tele ...ax:.....

ORDEN DE TRABAJO

Nº 023333

23333

☐ ORDINARIO

☒ EXTRAORDINARIO

Vehiculo Tipo: HI DX ..... Chapa: BTD-072 ..... Nº de Orde 0 Asignado.....

Marca y Modelo: TOYOTA ..... Área Interior DOBLE

Conductor Autoriz JULIO EDUARDO ROJAS RAMIREZ do: .....

Días Estimados d la Misión: Desde 1 / 12 / 2022 ..... Hast 31 / 12 / 2022

Horas Estimadas e la Misión: Desde las 00:01 ..... Hast as 24:00

Km. de Salida: ... 346477 ..... Km. de Vuelta .....

Km. estimados d Recorrido: 5000 ..... Km. Real F corridos .....

Consumo estima x 100 Km: Lts. 12 .....

TRABAJOS A RE LIZAR:

ACTIVID ES REFERENTES A LA OFICINA REGIONAL CHACO L SENAVE - APOYO EN EL TRASLADO DE LOS NCIONARIOS DEL SENAVE.-

DENTRO L TERRITORIO NCIONAL

PUEDE O DUCIR: FRANCISCO FIDEL GONCALVEZ, JULIO FI ANDEZ, JUAN CARLOS SILVEIRA, ROLANDO ANARRIA, MARCOS SALINAS, FABIO CORONEL, AS PAÑA: ALICIA BENITEZ.-

Fecha: 1 / 12 / 2022

Responsable del área al que es designado el automotor

José Gamarra
Jefe Interino
Dpto. de Transporte

SERVICIO NACIONAL DE CALIDAD Y SANIDAD VEGETAL Y DE SEMILLAS
DEPARTAMENTO TRANSPORTE
SENAVE

GRAF. MONARCA S.R.L. - 100 Bl. 50 X 3 (20.001 / 25.

Fariña 813 - Tel./Fax: 496 772 - 449 103 - RUC: [illegible] - C.H.T. Nº 1.04

Octubre 2018

José Gamarra
Jefe Interino
Dpto. de Transporte







ANEXO II-01: INFORME DE COMISIONAMIENTO NACIONAL

Se eleva a consideración de las autoridades institucionales el presente informe de comisionamiento nacional, declarando que los datos consignados son realizados en carácter de Declaración Jurada, quedando sometidos a los organismos de control.

Fecha de Informe	Número y Fecha del Expediente
09/12/22	8773 28/11/22

PERSONA ASIGNADA A LA COMISIÓN

Nombre y Apellido	C.I. N°	Funcionario	Firma
JORGE RAMON TADEO TORRES PERIS	1285851	Si [X] No [ ]	

Cargo	Personal
JEFE DE DEPARTAMENTO	Permanente [X] Contratado [ ] Otros [ ]

Teléfono	Correo Electrónico
021-520831 0972166062	jorge.torres@senave.gov.py

FECHA DE VIAJE

Inicio	Final
06/12/22	07/12/22

MOVILIDAD

Público [ ] Estado [X] Otros [ ]

Chofer asignado / Nombre	Orden de Trabajo Nro.	Km. Inicio	Km. Final
Rubén Torres	27730	227774	abierto

INFORMACION GEOGRAFICA

Departamento(s)	Localidade(s)
PARAGUARÍ	CAAPUCU.

DESCRIPCIÓN DE LAS TAREAS

Trabajos de fiscalización de parcelas de arroz a productores.

OBSERVACIÓN (EN CASO DE MODIFICACIÓN EN RELACIÓN A LO SOLICITADO)

V° B° Director, Director General o Máxima	Firma: Aclaración: Carmen Bern Ing. Ag. Reg. COSAVE PY-0 Sello:

SENAVE

Servicio Nacional de Calidad y Sanidad Vegetal y de Semillas

445769

Domicilio: ASUNCION Telefax:

ORDEN DE TRABAJO

Nº 27730

27730

☐ ORDINARIO

☒ EXTRAORDINARIO

Vehículo Tipo: L-200 Chapa: HAA-231 Nº de Orden Asignado: 0

Marca y Modelo: MITSUBISHI Area Interior: DOBLE

Conductor Autorizado: JORGE RAMON TADEO TORRES PERIS

Días Estimados de la Misión: Desde 2 / 12 / 2022 Hasta 31 12 2022

Horas Estimadas de la Misión: Desde las 00:01 Hasta las 24:00

Km. de Salida: 227774 Km. de Vuelta:

Km. estimados de Recorrido: 3000 Km. Real Recorridos:

Consumo estimado x 100 Km. Lts: 12

TRABAJOS A REALIZAR:

ACTIVIDADES REFERENTE A LA OFICINA REGIONAL DE PARAGUARI DEL SENAVE - APOYO EN EL TRASLADO DE LOS FUNCIONALISIOS DEL SENAVE

DENTRO DEL TERRITORIO NACIONAL

PUEDEN CONDUCIR: GUSTAVO GONZALEZ, FRANCISCA NOEMI VEGA, RICHART ROA, RAMON RUIZ DIAZ, MARCELO MIRANDA, ELIAS QUIROGA, MIGUEL SERVIN, RUBEN TORRES, MARCELO GARCETE, SERGIO RODRIGUEZ, MOISES BARROS, EMMANUEL ESPINOLA, JUAN [illegible], JUAN IBARRA, ABDON APOL, RICARDO GARAY, ANDRES BENITEZ, RENE INSFRAN, DIEGO GONZALEZ, [illegible] SILVEIRA, ROLANDO ZANARRIA.

Fecha: 2 / 12 / 2022

Nombre y Firma al que fue asignado el automotor

SERVICIO NACIONAL DE CALIDAD Y SANIDAD VEGETAL Y DE SEMILLAS DEPARTAMENTO TRANSPORTE SENAVE

GRAF. MONARCA S.R.L. - Tte. Fariña 813 - Tel./Fax: 495 772 - 449 183 - RUC: 80013865-8 - C.M. 34 Bl. 50 X 3 (27.501 / 28.700) Octubre 2021

OPIA

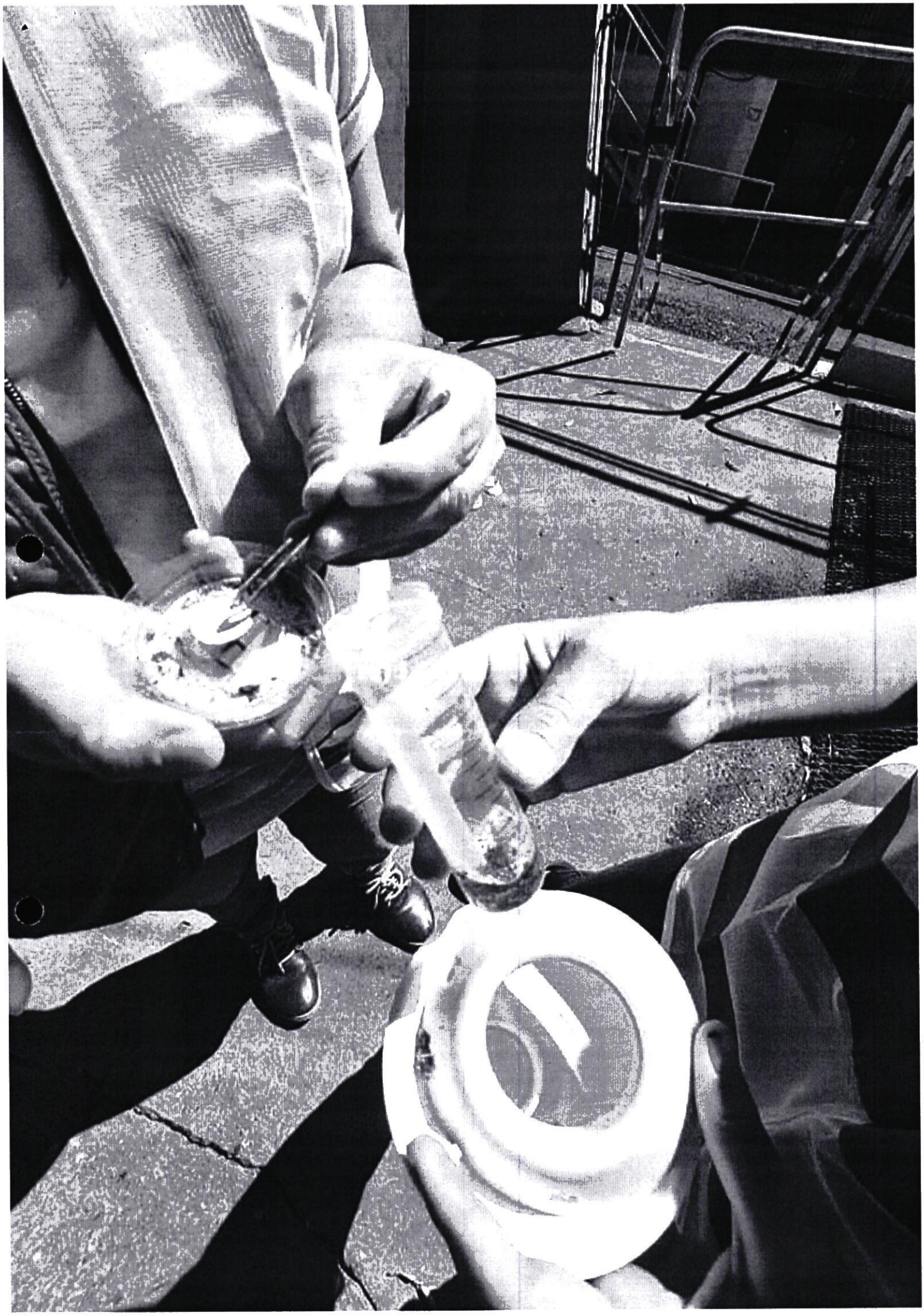

ANEXO II-01: INFORME DE COMISIONAMIENTO NACIONAL

Se eleva a consideración de las autoridades institucionales el presente informe de comisionamiento nacional, declarando que los datos consignados son realizados en carácter de Declaración Jurada, quedando sometidos a los organismos de control.

Fecha de Informe	Número y Fecha del Expediente
09/12/22	8773 28/11/22

PERSONA ASIGNADA A LA COMISIÓN

Nombre y Apellido	C.I. N°	Funcionario	Firma
RUBEN ANTONIO TORRES BENTO	612241	Si [X] No [ ]	[firma]

Cargo	Personal
TECNICO	Permanente [X] Contratado [ ] Otros [ ]

Teléfono	Correo Electrónico
0531432816 0971386143	ruben.torres@senave.gov.py

FECHA DE VIAJE

Inicio	Final
06/12/22	07/12/22

MOVILIDAD

Público [ ] Estado [X] Otros [ ]

Chofer asignado / Nombre	Orden de Trabajo Nro.	Km. Inicio	Km. Final
Rubén Torres	27730	227774	abierto

INFORMACION GEOGRAFICA

Departamento(s)	Localidade(s)
PARAGUARÍ	CAAPUCU.

DESCRIPCIÓN DE LAS TAREAS

Trabajos de fiscalización de parcelas de arroz a productores.

OBSERVACIÓN (EN CASO DE MODIFICACIÓN EN RELACIÓN A LO SOLICITADO)

V° B° Director, Director General o Máxima	Firma: [firma] Aclaración: Carmen Berni Ing. Agr. Sello: Reg. COSAVE PY-078

SENAVE

Servicio Nacional de Calidad y Sanidad Vegetal y de Semillas

445769

Domicilio: ASUNCION Telefax:

ORDEN DE TRABAJO

Nº 27730

27730

☐ ORDINARIO

☒ EXTRAORDINARIO

Vehículo Tipo: L-200 Chapa: HAA-231 Nº de Orden Asignado: 0

Marca y Modelo: MITSUBISHI Area Interior: DOBLE

Conductor Autorizado: JORGE RAMON TADEO TORRES PERIS

Días Estimados de la Misión: Desde 2 / 12 / 2022 Hasta 31 12 2022

Horas Estimadas de la Misión: Desde las 00:01 Hasta las 24:00

Km. de Salida: 227774 Km. de Vuelta:

Km. estimados de Recorrido: 3000 Km. Real Recorridos:

Consumo estimado x 100 Km. Lts: 12

TRABAJOS A REALIZAR:

ACTIVIDADES REFERENTE A LA OFICINA REGIONAL DE PARAGUARI DEL SENAVE - APOYO EN EL TRASLADO DE LOS FUNCIONALISTOS DEL SENAVE

DENTRO DEL TERRITORIO NACIONAL

PUEDEN CONDUCIR: GUSTAVO GONZALEZ, FRANCISCA NOEMI VEGA, RICHART ROA, RAMON RUIZ DIAZ, MARCELO MIRANDA, ELIAS QUIROGA, MIGUEL SERVIN, RUBEN TORRES, MARCELO CARCETE, SERGIO RODRIGUEZ, MOISES BARROS, EMMANUEL ESPINOLA, JUAN [illegible], JUAN TEJERA, ABDON APOZ, RICARDO GARAY, ANDRES RENTIEZ, RENE INSFRAN, DIEGO GONZALEZ, [illegible] SILVEIRA, ROLANDO SANABRIA.

Fecha: 2 / 12 / 2022

Firma: [illegible]

Responsable de la carta al que fue asignado el automotor

SERVICIO NACIONAL DE CALIDAD Y SANIDAD VEGETAL DEPARTAMENTO TRANSPORTE SENAVE

GRAF. MONARCA S.R.L. - Tte. Farina 812 - Tel./Fax: 495 772 - 449 163 - RUC: 80013965-8 - C.H.T. [illegible]
24 Bl. 50 X 3 (27.501 / 28.700) Octubre 2021

ES COPIA

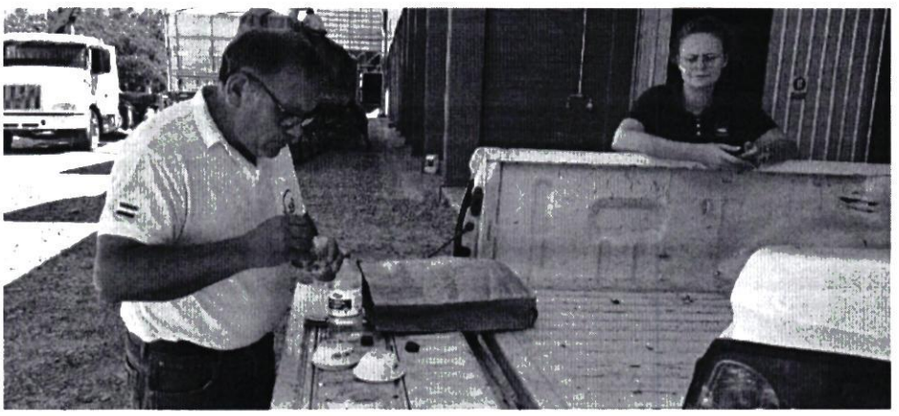



ANEXO II-01: INFORME DE COMISIONAMIENTO NACIONAL

Se eleva a consideración de las autoridades institucionales el presente informe de comisionamiento nacional, declarando que los datos consignados son realizados en carácter de Declaración Jurada, quedando sometidos a los organismos de control.

Fecha de Informe	Número y Fecha del Expediente
16/12/22	8775 28/11/22

PERSONA ASIGNADA A LA COMISIÓN

Nombre y Apellido	C.I. N°	Funcionario	Firma
MOISES DAVID BARROS RIVEROS	4343005	Si [X] No [ ]	

Cargo	Personal
AUXILIAR TECNICO	Permanente [ ] Contratado [X] Otros [ ]

Teléfono	Correo Electrónico
0971592429	moises.barros@senave.gov.py

FECHA DE VIAJE

Inicio	Final
14/12/22	15/12/22

MOVILIDAD

Público [ ] Estado [X] Otros [ ]

Chofer asignado / Nombre	Orden de Trabajo Nro.	Km. Inicio	Km. Final
Moisés Barros	27730	227774	Abierto

INFORMACION GEOGRAFICA

Departamento(s)	Localidade(s)
PARAGUARÍ	MBUYAPEY.

DESCRIPCIÓN DE LAS TAREAS

Trabajos de encuestas sobre utilización de productos fitosanitarios en los cultivos.

OBSERVACIÓN (EN CASO DE MODIFICACIÓN EN RELACIÓN A LO SOLICITADO)

V° B° Director, Director General o Máxima	Firma: Aclaración: Sello:

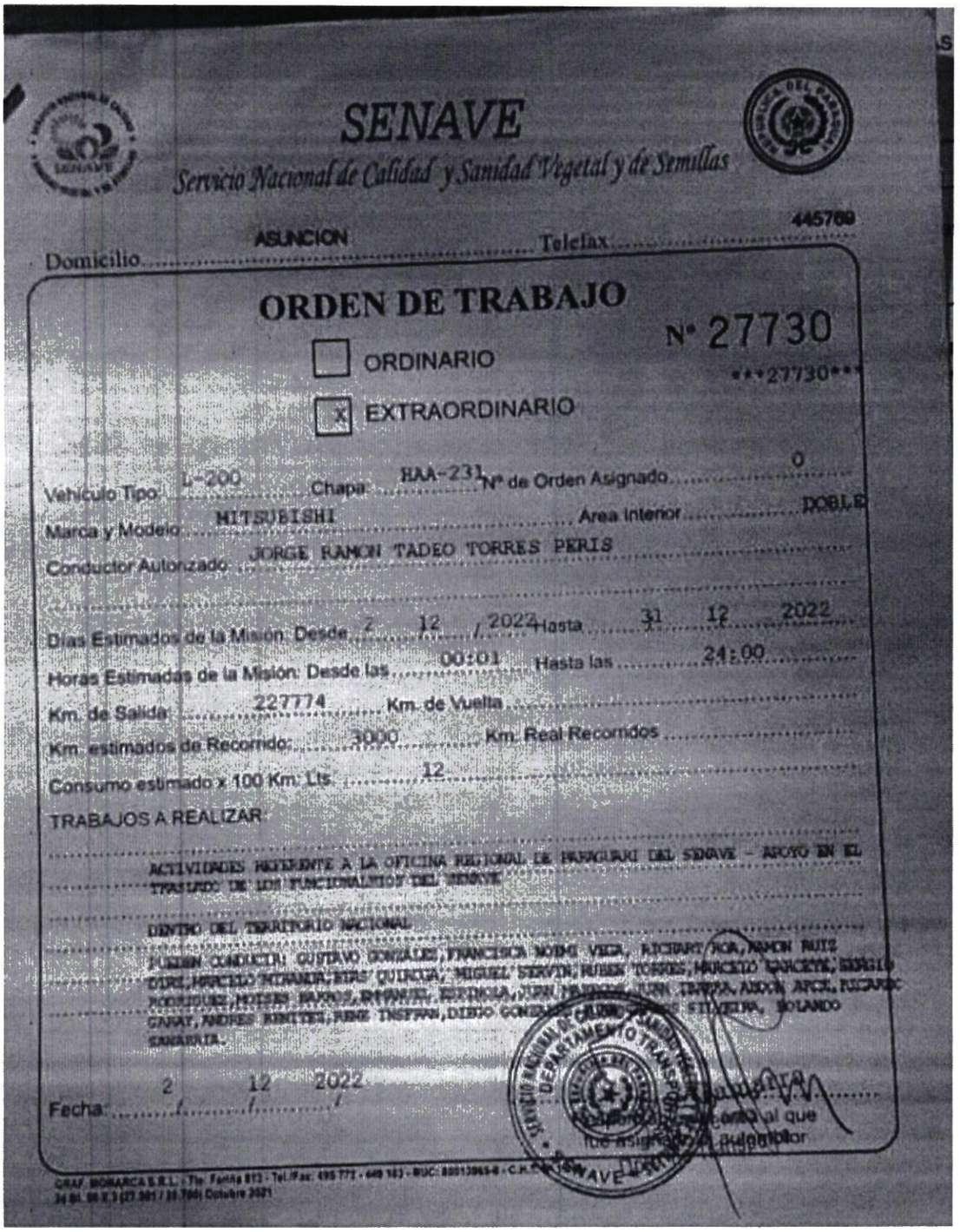

SENAVE

Servicio Nacional de Calidad y Sanidad Vegetal y de Semillas

Domicilio: ASUNCION Telefax: 445769

ORDEN DE TRABAJO

Nº 27730

27730

☐ ORDINARIO

☒ EXTRAORDINARIO

Vehículo Tipo: L-200 Chapa: HAA-231 Nº de Orden Asignado: 0

Marca y Modelo: MITSUBISHI Area Interior: DOBLE

Conductor Autorizado: JORGE RAMON TADEO TORRES PERIS

Días Estimados de la Misión: Desde 2 / 12 / 2022 Hasta 31 / 12 / 2022

Horas Estimadas de la Misión: Desde las 00:01 Hasta las 24:00

Km. de Salida: 227774 Km. de Vuelta:

Km. estimados de Recorrido: 3000 Km. Real Recorridos:

Consumo estimado x 100 Km: Lts. 12

TRABAJOS A REALIZAR:

ACTIVIDADES REFERENTE A LA OFICINA REGIONAL DE PARAGUARI DEL SENAVE - APOYO EN EL TRASLADO DE LOS FUNCIONALISTOS DEL SENAVE

DENTRO DEL TERRITORIO NACIONAL

PUEDEN CONDUCIR: GUSTAVO GONZALEZ, FRANCISCA NOEMI VEGA, RICHART ROA, RAMON RUIZ DIAZ, MARCELO MIRANDA, ELIAS QUIROGA, MIGUEL SERVIN, RUBEN TORRES, MARCELO GARCETE, SERGIO RODRIGUEZ, MOISES BARROS, EMMANUEL ESPINOLA, JUAN [illegible], JUAN IBARRA, ABDON ARCE, RICARDO GARAY, ANDRES BENITEZ, RENE INSFRAN, DIEGO GONZALEZ, [illegible] SILVEIRA, ROLANDO SANABRIA.

Fecha: 2 / 12 / 2022

Responsable de la Unidad al que fue asignado el automotor

GRAF. MONARCA S.R.L. - Tte. Fariña 813 - Tel./Fax: 495 772 - 449 183 - RUC: 80013065-8 - C.H.C. [illegible]
34 Bl. 50 X 3 (27.501 / 28.700) Octubre 2021

SERVICIO NACIONAL DE CALIDAD Y SANIDAD VEGETAL Y DE SEMILLAS
DEPARTAMENTO TRANSPORTE
REPUBLICA DEL PARAGUAY
SENAVE

Lic. José Gamarra
Jefe Interino
Dpto. de Transporte





Zimbra: **gestionadministrativa.regionales@senave.gov.py**

Encargada de despacho de la DOR

De : Gestión Administrativa <gestionadministrativa.regionales@senave.gov.py> lun, 26 de dic de 2022 09:35
Asunto : Encargada de despacho de la DOR
Para : funcionarios@senave.gov.py

Buenos Días

Se comunica que el día de hoy 26/12/2022 al 30/12/2022 queda como encargada de la Dirección de Oficinas Regionales la Ing. Agr. Miryan Candia para lo que hubiere lugar.

Carmen Berni
Directora Oficinas Regionales

ANEXO II-01: INFORME DE COMISIONAMIENTO NACIONAL

Se eleva a consideración de las autoridades institucionales el presente informe de comisionamiento nacional, declarando que los datos consignados son realizados en carácter de Declaración Jurada, quedando sometidos a los organismos de control.

Fecha de Informe	Número y Fecha del Expediente
16/12/22	8775 28/11/22

PERSONA ASIGNADA A LA COMISIÓN

Nombre y Apellido	C.I. N°	Funcionario	Firma
JUAN MARCELO GARCETE RODRIGUEZ	3340673	Si [X] No [ ]	

Cargo	Personal
TECNICO	Permanente [X] Contratado [ ] Otros [ ]

Teléfono	Correo Electrónico
0983 295 779	juan.garcete@senave.gov.py

FECHA DE VIAJE

Inicio	Final
14/12/22	15/12/22

MOVILIDAD

Público [ ] Estado [X] Otros [ ]

Chofer asignado / Nombre	Orden de Trabajo Nro.	Km. Inicio	Km. Final
Moisés Barros	27730	227774	Abierto

INFORMACION GEOGRAFICA

Departamento(s)	Localidade(s)
PARAGUARÍ	MBUYAPEY.

DESCRIPCIÓN DE LAS TAREAS

Trabajos de encuestas sobre utilización de productos fitosanitarios en los cultivos.

OBSERVACIÓN (EN CASO DE MODIFICACIÓN EN RELACIÓN A LO SOLICITADO)

V° B° Director, Director General o Máxima	Firma: Aclaración: Sello:

SENAVE

Servicio Nacional de Calidad y Sanidad Vegetal y de Semillas

445769

Domicilio: ASUNCION Telefax:

ORDEN DE TRABAJO

Nº 27730

27730

[ ] ORDINARIO

[X] EXTRAORDINARIO

Vehículo Tipo: L-200 Chapa: HAA-231 Nº de Orden Asignado: 0

Marca y Modelo: MITSUBISHI Area Interior: DOBLE

Conductor Autorizado: JORGE RAMON TADEO TORRES PERIS

Días Estimados de la Misión: Desde 2 / 12 / 2022 Hasta 31 / 12 / 2022

Horas Estimadas de la Misión: Desde las 00:01 Hasta las 24:00

Km. de Salida: 227774 Km. de Vuelta:

Km. estimados de Recorrido: 3000 Km. Real Recorridos:

Consumo estimado x 100 Km. Lts.: 12

TRABAJOS A REALIZAR:

ACTIVIDADES REFERENTE A LA OFICINA REGIONAL DE PARAGUARI DEL SENAVE - APOYO EN EL TRASLADO DE LOS FUNCIONALISTOS DEL SENAVE

DENTRO DEL TERRITORIO NACIONAL

PUEDEN CONDUCIR: GUSTAVO GONZALEZ, FRANCISCA NOEMI VEGA, RICHART ROA, RAMON RUIZ DIAZ, MARCELO MIRANDA, ELIAS QUIROGA, MIGUEL SERVIN, RUBEN TORRES, MARCELO GARCETE, SERGIO RODRIGUEZ, MOISES BARROS, EMMANUEL ESPINOLA, JUAN [illegible], JUAN IBARRA, ABDON APOZ, RICARDO GARAY, ANDRES BENITEZ, REME INSFRAN, DIEGO GONZALEZ [illegible] SILVEIRA, ROLANDO SANABRIA.

Fecha: 2 / 12 / 2022

Firma y Aclaración

Responsable de la Unidad al que fue asignado el automotor

SERVICIO NACIONAL DE CALIDAD Y SANIDAD VEGETAL Y DE SEMILLAS DEPARTAMENTO TRANSPORTE SENAVE

GRAF. MONARCA S.R.L. - Tte. Fariña 873 - Tel./Fax: 495 772 - 449 183 - RUC: 80013965-8 - C.R.C. [illegible] 34 01 50 X 3 (27.001 / 30.700) Octubre 2021

SERVICIO NACIONAL DE CALIDAD Y SANIDAD VEGETAL Y DE SEMILLAS DEPARTAMENTO TRANSPORTE REPUBLICA DEL PARAGUAY SENAVE

Lic. José [illegible]
Jefe Interino
Dpto. de Transporte





Zimbra: **gestionadministrativa.regionales@senave.gov.py**

Encargada de despacho de la DOR

De : Gestión Administrativa <gestionadministrativa.regionales@senave.gov.py> lun, 26 de dic de 2022 09:35
Asunto : Encargada de despacho de la DOR
Para : funcionarios@senave.gov.py

Buenos Días

Se comunica que el día de hoy 26/12/2022 al 30/12/2022 queda como encargada de la Dirección de Oficinas Regionales la Ing. Agr. Miryan Candia para lo que hubiere lugar.

Carmen Berni
Directora Oficinas Regionales

ANEXO II-01: INFORME DE COMISIONAMIENTO NACIONAL

Se eleva a consideración de las autoridades institucionales el presente informe de comisionamiento nacional, declarando que los datos consignados son realizados en caracter de Declaración Jurada, quedando sometidos a los organismos de control.

Fecha de Informe	Número y Fecha del Expediente
02/12/22	8766 28/11/22

PERSONA ASIGNADA A LA COMISIÓN

Nombre y Apellido	C.I. N°	Funcionario	Firma
JOSE IGNACIO IRALA GARCETE	2343916	Si [X] No [ ]	

Cargo	Personal
CHOFER PARA EL TRASLADO DE VALORES DEL DPTO. DE	Permanente [X] Contratado [ ] Otros [ ]

Teléfono	Correo Electrónico
0983 364 074 0971672165	jose.irala@senave.gov.py

FECHA DE VIAJE

Inicio	Final
29/11/22	01/12/22

MOVILIDAD

Público [ ] Estado [X] Otros [ ]

Chofer asignado / Nombre	Orden de Trabajo Nro.	Km. Inicio	Km. Final
JOSE IGNACIO IRALA GARCETE	28031	369467	370708

INFORMACION GEOGRAFICA

Departamento(s)	Localidade(s)
CONCEPCIÓN	YBY YAU - ARROYITO

DESCRIPCIÓN DE LAS TAREAS

TRASLADO DE FFUNCIONARIOS DE LA DICAO CLAUDIA VELAZQUEZ Y GENARO CORONEL

OBSERVACIÓN (EN CASO DE MODIFICACIÓN EN RELACIÓN A LO SOLICITADO)

V° B° Director, Director General o Máxima	Firma: Aclaración: Econ. Carlos Meza Sello: Director Dirección Administrativa

SENAVE

Servicio Nacional de Calidad y Sanidad Vegetal y de Semillas

Domicilio ASUNCION Telefax: 445769

ORDEN DE TRABAJO

Nº 28031

28031

☐ ORDINARIO

☒ EXTRAORDINARIO

Vehiculo Tipo: CAMIONETA Chapa: EAG-522 Nº de Orden Asignado 0

Marca y Modelo: ISUZU Área Interior DOBLE

Conductor Autorizado: JOSE IGNACIO IRALA GARCETE

Días Estimados de la Misión: Desde 28 / 11 / 2022 Hasta 2 / 12 / 2022

Horas Estimadas de la Misión: Desde las 00:01 Hasta las 24:00

Km. de Salida: 369467 Km. de Vuelta

Km. estimados de Recorrido: 1200 Km. Real Recorridos 370708

Consumo estimado x 100 Km: Lts. 12 1241

TRABAJOS A REALIZAR:

TRASLADO DE LOS FUNCIONARIOS DE LA DICAO AL DEPARTAMENTO DE CONCEPCIÓN

DENTRO DEL TERRITORIO NACIONAL

ACOMPAÑAN: CLAUDIA VELAZQUEZ, GENARO CORONEL

Fecha: 28 / 11 / 2022

Lic. José Gamarra
Jefe Interino
Dpto. de Transporte
Responsable del área al que fue asignado el automotor

SERVICIO NACIONAL DE CALIDAD Y SANIDAD VEGETAL Y DE SEMILLAS
DEPARTAMENTO DE TRANSPORTE
SENAVE

Gamarra
Interino
Transporte

GRAF. MONARCA S.R.L. - Tte. Fariña 813 - Tel./Fax: 495 772 - 449 103 - [illegible] Nº 1.043
24 Bl. 50 X 3 (27.501 / 28.700) Octubre 2021

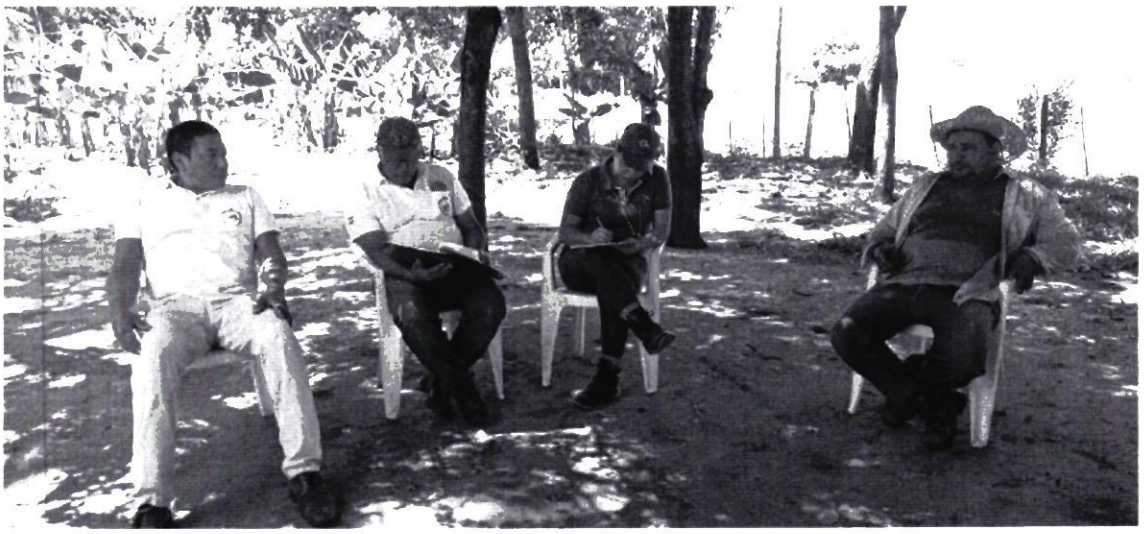



ANEXO II-01: INFORME DE COMISIONAMIENTO NACIONAL

Se eleva a consideración de las autoridades institucionales el presente informe de comisionamiento nacional, declarando que los datos consignados son realizados en caracter de Declaración Jurada, quedando sometidos a los organismos de control.

Fecha de Informe	Número y Fecha del Expediente
05/12/22	8766 28/11/22

PERSONA ASIGNADA A LA COMISIÓN

Nombre y Apellido	C.I. N°	Funcionario	Firma
CRISTHIAN FABIAN MEDINA LOPEZ	3590291	Si [X] No [ ]	

Cargo	Personal
CHOFER	Permanente [X] Contratado [ ] Otros [ ]

Teléfono	Correo Electrónico
0981 962 508	cristhian.medina@senave.gov.py

FECHA DE VIAJE

Inicio	Final
28/11/22	30/11/22

MOVILIDAD

Público [ ] Estado [X] Otros [ ]

Chofer asignado / Nombre	Orden de Trabajo Nro.	Km. Inicio	Km. Final
CRISTHIAN FABIAN MEDINA LOPEZ	27831	269371	270483

INFORMACION GEOGRAFICA

Departamento(s)	Localidade(s)
ALTO PARANA	NARANJAL-SAN CRISTOBAL Y JUAN LEON MALLORQUIN

DESCRIPCIÓN DE LAS TAREAS

TRASLADO DE FUNCIONARIOS DE LA SECRETARIA DE PLANIFICACION SERGIO ALMANDO FERILDE GONZALEZ Y JOSE INSFRAN

OBSERVACIÓN (EN CASO DE MODIFICACIÓN EN RELACIÓN A LO SOLICITADO)

V° B° Director, Director General o Máxima	Firma: Aclaración: Sello:

Ing. Agr. Carlos Meza
Director
Dirección Administrativa




MUNICIPALIDAD
DE NARANJAL

SENAVE

Servicio Nacional de Calidad y Sanidad Vegetal y de Semillas

445769

Domicilio ASUNCION Telefax:

ORDEN DE TRABAJO

Nº 27831

27831

☐ ORDINARIO

☒ EXTRAORDINARIO

Vehiculo Tipo: D-MAX Chapa: EAG-510 Nº de Orden Asignado 0

Marca y Modelo: ISUZU Área Interior DOBLE

Conductor Autorizado: CRISTHIAN FABIAN MEDINA LOPEZ

Días Estimados de la Misión: Desde 28 / 11 / 2022 Hasta 1 / 12 / 2022

Horas Estimadas de la Misión: Desde las 00:01 Hasta las 24:00

Km. de Salida: 269371 Km. de Vuelta 270483

Km. estimados de Recorrido: 1200 Km. Real Recorridos 1112

Consumo estimado x 100 Km: Lts. 12

TRABAJOS A REALIZAR:

TRASLADO DE LOS FUNCIONARIOS DE LA SECRETARIA DE PLANIFICACION AL DEPARTAMENTO DE ALTO PARANÁ

DENTRO DLE TERRITORIO NACIONAL

ACOMPAÑAN: SERGIO AIMANDO, FERILDE GONZÁLEZ, JOSÉ INSFRAN

Fecha: 28 / 11 / 2022

Responsable del área a que fue asignado el automotor

José Gamarra
Jefe Interino
Dpto. de Transporte

GRAF. MONARCA S.R.L. - Tte. Fariña 813 - Tel./Fax: 495.772 - 449 103 - RUC: 80013965-8 - C.H.T. Nº 1.043
24 Bl 50 X 3 (27.501 / 28.700) Octubre 2021

SERVICIO NACIONAL DE CALIDAD Y SANIDAD VEGETAL Y DE SEMILLAS
DEPARTAMENTO TRANSPORTE
SENAVE

Lic. José Gamarra
Jefe Interino
Dpto. de Transporte

ANEXO II-01: INFORME DE COMISIONAMIENTO NACIONAL

Se eleva a consideración de las autoridades institucionales el presente informe de comisionamiento nacional, declarando que los datos consignados son realizados en carácter de Declaración Jurada, quedando sometidos a los organismos de control

Fecha de Informe	Número y Fecha del Expediente
09/12/22	8858 30/11/22

PERSONA ASIGNADA A LA COMISIÓN

Nombre y Apellido	C.I. N°	Funcionario	Firma
DENIS ANTONIO MERELES	3339591	Si [X] No [ ]	

Cargo	Personal
A CUMPLIR FUNCIONES EN EL DPTO. DE SERVICIOS	Permanente [X] Contratado [ ] Otros [ ]

Teléfono	Correo Electrónico
0982476466	denis.mereles@senave.gov.py

FECHA DE VIAJE

Inicio	Final
01/12/22	03/12/22

MOVILIDAD

Público [ ] Estado [X] Otros [ ]

Chofer asignado / Nombre	Orden de Trabajo Nro.	Km. Inicio	Km. Final
MIGUEL BURGOS	23847	284217	285365

INFORMACION GEOGRAFICA

Departamento(s)	Localidade(s)
PRESIDENTE HAYES - BOQUERÓN	CRUCE DE LOS PIONEROS - MARISCAL ESTIGARRIBIA.

DESCRIPCIÓN DE LAS TAREAS

TRABAJOS DE LIMPIEZA DEL PREDIO

OBSERVACIÓN (EN CASO DE MODIFICACIÓN EN RELACIÓN A LO SOLICITADO)

V° B° Director, Director General o Máxima	Firma: Aclaración: Sello:

SERVICIO NACIONAL DE CALIDAD Y SANIDAD VEGETAL Y DE SEMILLAS
Humaitá 145 Edificio Planeta 1 Piso 15
Asunción - Paraguay

SENAVE

Servicio Nacional de Calidad y Sanidad Vegetal y de Semillas

Domicilio ASUNCION Telefax: 445769

ORDEN DE TRABAJO

Nº 023847

23847

☐ ORDINARIO

☒ EXTRAORDINARIO

Vehiculo Tipo: HILUX D/C 4X4 TD Chapa: BTD-046 Nº de Orden Asignado 0

Marca y Modelo: TOYOTA Área Interior DOBLE

Conductor Autorizado: MIGUEL BURGOS

Días Estimados de la Misión: Desde 30 / 11 / 2022 Hasta 5 / 12 / 2022

Horas Estimadas de la Misión: Desde las 00:01 Hasta las 24:00

Km. de Salida: 284217 Km. de Vuelta 285365

Km. estimados de Recorrido: 1200 Km. Real Recorridos 1148

Consumo estimado x 100 Km: Lts. 12

TRABAJOS A REALIZAR:

ACTIVIDADES REFERENTES AL DEPARTAMNETO DE SERVICIOS GENERALES - LIMPIEZA DE PREDIO.

DENTRO DEL TERRITORIO NACIONAL

ACOMPANAN: JAIME AREVALO, DENIS MERELES

Fecha: 30 / 11 / 2022

Responsable del área al que fue asignado el automotor

Lic. José Guimarra
Jefe Interno
Dpto de Transporte

GRAF. MONARCA S.R.L. - Tte. Fariña 813 - Tel./Fax: 495 772 - 449 103 - RUC: 80013965-8 - C.I.N.C. 3048
100 Bl. 50 X 3 (20.001 / 25.000) Octubre 2018

ANEXO II-01: INFORME DE COMISIONAMIENTO NACIONAL

Se eleva a consideración de las autoridades institucionales el presente informe de comisionamiento nacional, declarando que los datos consignados son realizados en carácter de Declaración Jurada, quedando sometidos a los organismos de control.

Fecha de Informe	Número y Fecha del Expediente
09/12/22	8858 30/11/22

PERSONA ASIGNADA A LA COMISIÓN

Nombre y Apellido	C.I. N°	Funcionario	Firma
JAIME ARIEL AREVALO GUTIERREZ	4869544	Si [X] No [ ]	

Cargo	Personal
AUXILIAR DE SERVICIOS	Permanente [X] Contratado [ ] Otros [ ]

Teléfono	Correo Electrónico
0985 396 725	jaime.arevalo@senave.gov.py

FECHA DE VIAJE

Inicio	Final
01/12/22	03/12/22

MOVILIDAD

Público [ ] Estado [X] Otros [ ]

Chofer asignado / Nombre	Orden de Trabajo Nro.	Km. Inicio	Km. Final
MIGUEL BURGOS	23847	284217	285365

INFORMACION GEOGRAFICA

Departamento(s)	Localidade(s)
PRESIDENTE HAYES - BOQUERÓN	CRUCE DE LOS PIONEROS - MARISCAL ESTIGARRIBIA.

DESCRIPCIÓN DE LAS TAREAS

TRABAJOS DE LIMPIEZA DEL PREDIO.

OBSERVACIÓN (EN CASO DE MODIFICACIÓN EN RELACIÓN A LO SOLICITADO)

V° B° Director, Director General o Máxima	Firma: Aclaración: Sello:

Econ. Carlos Meza
Director
Dirección Administrativa

SENAVE

Servicio Nacional de Calidad y Sanidad Vegetal y de Semillas

Domicilio ASUNCION Telefax: 445769

ORDEN DE TRABAJO

Nº 023847

2384 7

☐ ORDINARIO

☒ EXTRAORDINARIO

Vehiculo Tipo: HILUX D/C 4X4 TD Chapa: BTD-046 Nº de Orden Asignado: 0

Marca y Modelo: TOYOTA Área Interior: DOBLE

Conductor Autorizado: MIGUEL BURGOS

Dias Estimados de la Misión: Desde 30 / 11 / 2022 Hasta 5 / 12 / 2022

Horas Estimadas de la Misión: Desde las 00:01 Hasta las 24:00

Km. de Salida: 284217 Km. de Vuelta: [illegible]

Km. estimados de Recorrido: 1200 Km. Real Recorridos: 1148

Consumo estimado x 100 Km: Lts. 12

TRABAJOS A REALIZAR:

ACTIVIDADES REFERENTES AL DEPARTAMNETO DE SERVICIOS GENERALES - LIMPIEZA DE PREDIO.

DENTRO DEL TERRITORIO NACIONAL

ACOMPAÑAN: JAIME AREVALO, DENIS MERELES

Fecha: 30 / 11 / 2022

Responsable del área al que fue asignado el automotor

SERVICIO NACIONAL DE CALIDAD Y SANIDAD VEGETAL Y DE SEMILLAS DEPARTAMENTO TRANSPORTE

Lic. Jose Gamarra
Jefe Interino
Dpto. de Transporte

GRAF MONARCA S.R.L. - Tte. Farina 813 - Tel./Fax: 495 772 - 449 103 - RUC: 80013965-8 - C.N.I. [illegible]
100 Bl. 50 X 3 (20.001 / 25.000) Octubre 2018

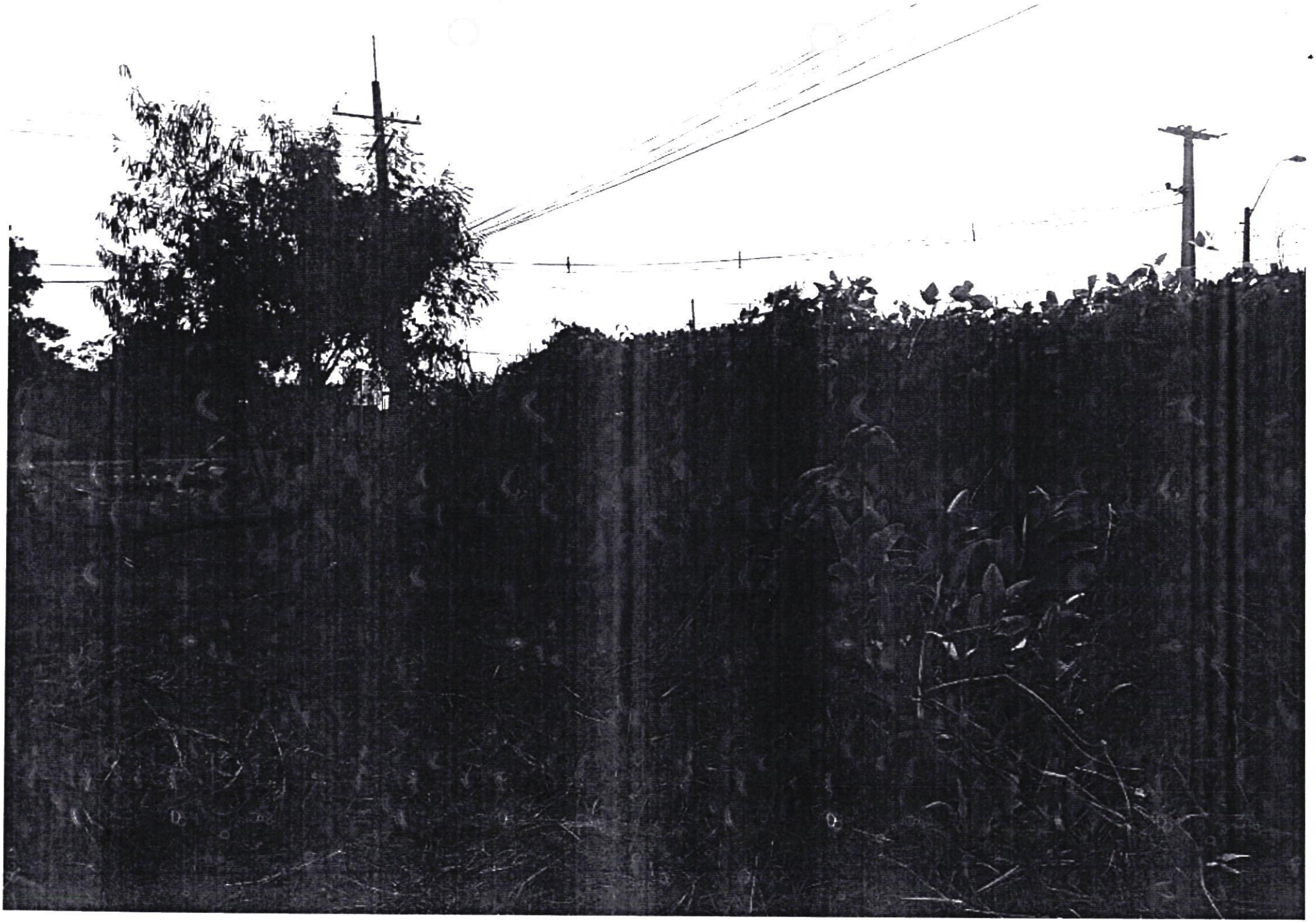

ANEXO II-01: INFORME DE COMISIONAMIENTO NACIONAL

Se eleva a consideración de las autoridades institucionales el presente informe de comisionamiento nacional, declarando que los datos consignados son realizados en carácter de Declaración Jurada, quedando sometidos a los organismos de control

Fecha de Informe	Número y Fecha del Expediente
09/12/22	8858 30/11/22

PERSONA ASIGNADA A LA COMISIÓN

Nombre y Apellido	C.I. N°	Funcionario	Firma
MIGUEL ANGEL BURGOS MARECOS	2115895	Si [X] No [ ]	

Cargo	Personal
AUXILIAR DE SERVICIOS	Permanente [X] Contratado [ ] Otros [ ]

Teléfono	Correo Electrónico
021-512076/0991858553 0981677774	miguel.burgos@senave.gov.py

FECHA DE VIAJE

Inicio	Final
01/12/22	03/12/22

MOVILIDAD

Público [ ] Estado [X] Otros [ ]

Chofer asignado / Nombre	Orden de Trabajo Nro.	Km. Inicio	Km. Final
MIGUEL BURGOS	23847	284217	285365

INFORMACION GEOGRAFICA

Departamento(s)	Localidade(s)
PRESIDENTE HAYES - BOQUERON	CRUCE DE LOS PIONEROS - MARISCAL ESTIGARRIBIA.

DESCRIPCIÓN DE LAS TAREAS

TRABAJOS DE LIMPIEZA DEL PREDIO.

OBSERVACIÓN (EN CASO DE MODIFICACIÓN EN RELACIÓN A LO SOLICITADO)

V° B° Director, Director General o Máxima	Firma: Aclaración: Econ. Carlos Meza Director Dirección Administrativa Sello:

SENAVE

Servicio Nacional de Calidad y Sanidad Vegetal y de Semillas

Domicilio ASUNCION Telefax: 445769

ORDEN DE TRABAJO

Nº 023847

23847

☐ ORDINARIO

☒ EXTRAORDINARIO

Vehiculo Tipo: HILUX D/C 4X4 TD Chapa: BTD-046 Nº de Orden Asignado 0

Marca y Modelo: TOYOTA Área Interior DOBLE

Conductor Autorizado: MIGUEL BURGOS

Días Estimados de la Misión: Desde 30 / 11 / 2022 Hasta 5 / 12 / 2022

Horas Estimadas de la Misión: Desde las 00:01 Hasta las 24:00

Km. de Salida: 284217 Km. de Vuelta 285365

Km. estimados de Recorrido: 1200 Km. Real Recorridos 1148

Consumo estimado x 100 Km: Lts. 12

TRABAJOS A REALIZAR:

ACTIVIDADES REFERENTES AL DEPARTAMETO DE SERVICIOS GENERALES - LIMPIEZA DE PREDIO.

DENTRO DEL TERRITORIO NACIONAL

ACOMPAÑAN: JAIME AREVALO, DENIS MERELES

Fecha: 30 / 11 / 2022

Responsable del área al que fue asignado el automotor

José Gamarra
Jefe Interino
de Transporte

GRAF. MONARCA S.R.L. - Tte. Fariña 813 - Tel./Fax: 495 772 - 449 103 - RUC: 80013965-8 - C.H.L. 7048
100 Bl. 50 X 3 (20.001 / 25.000) Octubre 2018



ANEXO II-01: INFORME DE COMISIONAMIENTO NACIONAL

Se eleva a consideracion de las autoridades institucionales el presente informe de comisionamiento nacional, declarando que los datos consignados son realizados en caracter de Declaración Jurada, quedando sometidos a los organismos de control.

Fecha de Informe	Número y Fecha del Expediente
12/12/22	8825 / 30/11/22

PERSONA ASIGNADA A LA COMISIÓN

Nombre y Apellido	C.I. N°	Funcionario	Firma
RAMON AVALOS SANCHEZ SILVA	538120	Si [X] No [ ]	Ramón Avalos Sánchez Arquitecto Reg. Prof. N° 1.268
Cargo	**Personal**		
RESPONSABLE	Permanente [ ]	Contratado [ ]	[X]

Teléfono	Correo Electrónico
----------	ramon.sanchez@senave.gov.py

FECHA DE VIAJE

Inicio	Final
30/11/22	03/12/22

MOVILIDAD

Publico [ ] Estado [X] Otros [ ]

Chofer asignado / Nombre	Orden de Trabajo Nro.	Km. Inicio	Km. Final
OSCAR LUIS AVALOS MENDEZ	27632	310085	311753

INFORMACION GEOGRAFICA

Departamento(s)	Localidade(s)
BOQUERÓN	MCAL. ESTIGARRIBIA - FILADELFIA

DESCRIPCIÓN DE LAS TAREAS

VERIFICACION DE TERRENOS CEDIDOS AL SENAVE POR LA ADUANA EN LA CIUDAD DE MCAL ESTIGARRIBIA Y OBRA EN FILADELFIA - DEPARTAMENTO DE BOQUERON

OBSERVACIÓN (EN CASO DE MODIFICACIÓN EN RELACIÓN A LO SOLICITADO)

V° B° Director, Director General o Máxima	Firma: Aclaración: Ing. Rodrigo Nuñez Sello:

SENAVE

Servicio Nacional de Calidad y Sanidad Vegetal y de Semillas

Domicilio: ASUNCION Telefax: 445769

ORDEN DE TRABAJO

Nº 27632

27632

☐ ORDINARIO

☒ EXTRAORDINARIO

Vehiculo Tipo: D-MAX Chapa: EAG-519 Nº de Orden Asignado: [illegible]

Marca y Modelo: ISUZU Área Interior: DOBLE

Conductor Autorizado: OSCAR LUIS AVALOS MENDEZ

Días Estimados de la Misión: Desde 29 / 11 / 2022 Hasta 6 / 14 / 2022

Horas Estimadas de la Misión: Desde las 00:01 Hasta las 24:00

Km. de Salida: 310085 / Km. de Vuelta

Km. estimados de Recorrido: 1500 Km. Real Recorridos [illegible]

Consumo estimado x 100 Km: Lts. 12 [illegible]

TRABAJOS A REALIZAR:

TRASLADO DEL FUNCIONARIO DE LA UNIDAD DE OBRAS EN EL DEPARTAMENTO DE BOQUERON

DENTRO DEL TERRITORIO NACIONAL

ACOMPAÑA: RAMON AVALOS

Fecha: 29 / 11 / 2022

Responsable del área al que fue asignado el automotor

GRAF MONARCA S.R.L. - Tte. Farina 813 - Tel./Fax: 495 772 - 449 103 - RUC: 80013965-8 - C.H.T. Nº 1.043
24 Bl 50 X 3 (27.501 / 28.700) Octubre 2021

SERVICIO NACIONAL DE CALIDAD Y SANIDAD VEGETAL Y DE SEMILLAS
DEPARTAMENTO TRANSPORTE
SENAVE

Dr. [illegible] Gamarra
[illegible]
[illegible] de Transporte





Ramón Avalos Sanchez
Arquitecto
Reg. Prof. N° 1.268

GOBIERNO NACIONAL

ANEXO II-01: NFORME DE COMISIONAMIENTO NACIONAL

Se eleva a consideración de las autoridades ins icionales el presente informe de comisionamiento nacional, declarando que los datos consignados son realizados en carácter de Declaración Jura quedando sometidos a los organismos de control

Fecha de Informe	Número y Fecha del Expediente
27/12/22	8861 01/12/22

PERSONA ASIGNADA A LA COMISIÓN

Nombre y Apellido	C.I. N°	Funcionario	Firma
FRANCISCO FIDEL GONCALVEZ BENITEZ	1540027	Si [X] No [ ]	

Cargo	Personal
CHOFER EN LA OF. REG. CHACO	Permanente [X] Contratado [ ] Otros [ ]

Teléfono	Correo Electrónico
02286-33111 099 '68551	francisco.goncalvez@senave.gov.py

FECHA DE VIAJE

Inicio	Final
20/12/22	22/12/22

MOVILIDAD

Publico [ ] Estado [X] Otros [ ]

Chofer asignado / Nombre	den de Trabajo Nro.	Km. Inicio	Km. Final
FIDEL GONCALVEZ	023333	346477	

INFORMACION GEOGRAFICA

Departame o(s)	Localidade(s)
BOQUERÓN	PICADA 108-TENIENTE PICO-4 DE MAYO

DESCRIPCIÓN DE LAS TAREAS

TRASLADO DE TECNICOS PARA EFECTUAR MONI REO Y PROSPECCION DE LANGOSTAS VOLADORAS Y TUCURAS EN LOS LUGARES DONDE INCURRIERON ATAQUES DE LA PLAGA EN EL DEPARTAMENTO

OBSERVACIÓN (E CASO DE MODIFICACIÓN EN RELACIÓN A LO SOLICITADO)

La orden de trabajo se cierra al final de cada mes po se motivo no se colocó el kilometraje final

V° B° Director, Director General o Máxima	Firma: Aclaración: Sello:

2 6 DIC 2022
SUJETO A VERIFICACIÓN Y ACEPTACIÓN

SENAVE

Servicio Nacional de Calidad y Sanidad Vegetal y de Semillas

445769

Domicilio..... ASUNCION ..... Telefax:.....

ORDEN DE TRABAJO

Nº 023333

23333

☐ ORDINARIO

☒ EXTRAORDINARIO

Vehiculo Tipo: HI IX ..... Chapa: BTD-072 ..... Nº de Orden Asignado 0

Marca y Modelo: TOYOTA ..... Área Interior DOBLE

Conductor Autorizado: JULIO EDUARDO ROJAS RAMIREZ

Días Estimados de la Misión: Desde 1/12/2022 Hasta 31/12/2022

Horas Estimadas de la Misión: Desde las 00:01 Hasta las 24:00

Km. de Salida: 346477 ..... Km. de Vuelta .....

Km. estimados de Recorrido: 5000 ..... Km. Real Recorridos .....

Consumo estimado x 100 Km: Lts. 12

TRABAJOS A REALIZAR:

ACTIVIDADES REFERENTES A LA OFICINA REGIONAL CHACO DEL SENAVE - APOYO EN EL TRASLADO DE LOS FUNCIONARIOS DEL SENAVE.-

DENTRO DEL TERRITORIO NCIONAL

PUEDE CONDUCIR: FRANCISCO FIDEL GONCALVEZ, JULIO FERNANDEZ, JUAN CARLOS SILVEIRA, ROLANDO ANABRIA, MARCOS SALINAS, FABIO CORONEL, ACOMPAÑA: ALICIA BENITEZ.-

Fecha: 1/12/2022

SERVICIO NACIONAL DE CALIDAD Y SANIDAD VEGETAL Y DE SEMILLAS – DEPARTAMENTO TRANSPORTE – SENAVE

Responsable del área al que fue asignado el automotor

Lic. Jose Gamarra
Jefe Interino
Dpto. de Transporte

GRAF. MONARCA S.R.L. - 100 Bl. 50 X 3 (20.001 / 25.
Fariña 813 - Tel./Fax: 495 772 - 449 103 - RUC: [illegible]-8 - C.H.T. Nº 1.04
Octubre 2018

Lic. Jose Gamarra
Jefe Interino
Dpto. de Transporte

ANEXO II-01: INFORME DE COMISIONAMIENTO NACIONAL

Se eleva a consideración de las autoridades institucionales el presente informe de comisionamiento nacional, declarando que los datos consignados son realizados en carácter de Declaración Jurada, quedando sometidos a los organismos de control.

Fecha de Informe	Número y Fecha del Expediente
09/12/22	8777 28/11/22

PERSONA ASIGNADA A LA COMISIÓN

Nombre y Apellido	C.I. N°	Funcionario	Firma
LUIS VAZQUEZ PEREZ	333217	Si [X] No [ ]	

Cargo	Personal
TÉCNICO/A ASESOR/A	Permanente [ ] Contratado [X] Otros [ ]

Teléfono	Correo Electrónico
640 637 0971 205 924	luis.vazquez@senave.gov.py

FECHA DE VIAJE

Inicio	Final
05/12/22	07/12/22

MOVILIDAD

Público [ ] Estado [X] Otros [ ]

Chofer asignado / Nombre	Orden de Trabajo Nro.	Km. Inicio	Km. Final
ARNALDO CACERES	24946	51356	ORDEN ABIERTA

INFORMACION GEOGRAFICA

Departamento(s)	Localidade(s)
CONCEPCIÓN	YBY YAU - HORQUETA - LORETO - BELÉN.

DESCRIPCIÓN DE LAS TAREAS

Prospección de cultivo de mandioca a efecto de revelar los problemas fitosanitarias en especial en el comportamiento de las plántulas en la presente compañía, debido a que hay denuncia debajo porcentaje de brotación cusada por factores bióticos y ambientales.

OBSERVACIÓN (EN CASO DE MODIFICACIÓN EN RELACIÓN A LO SOLICITADO)

Se han visitado 5 productores. el Sr. Elio Longo de la Compañía Nueva Esperanza. el Sr. Pedro Sanabria de la Compañía Nepytyvo. el Sr. Gabino Cáceres de la Compañía Nepytyvó. el Sr. Justiniano Galeano de la compañía callejón Santa Rosa y el Sr. Silvino Barreto de la compañía Jhugua Ybañez

V° B° Director, Director General o Máxima	Firma:
	Aclaración: Carmen Berni Ing. Agr. Reg. COSAVE PY-078
	Sello:

REGISTRO FOTOGRAFICO





REGISTRO FOTOGRAFICO

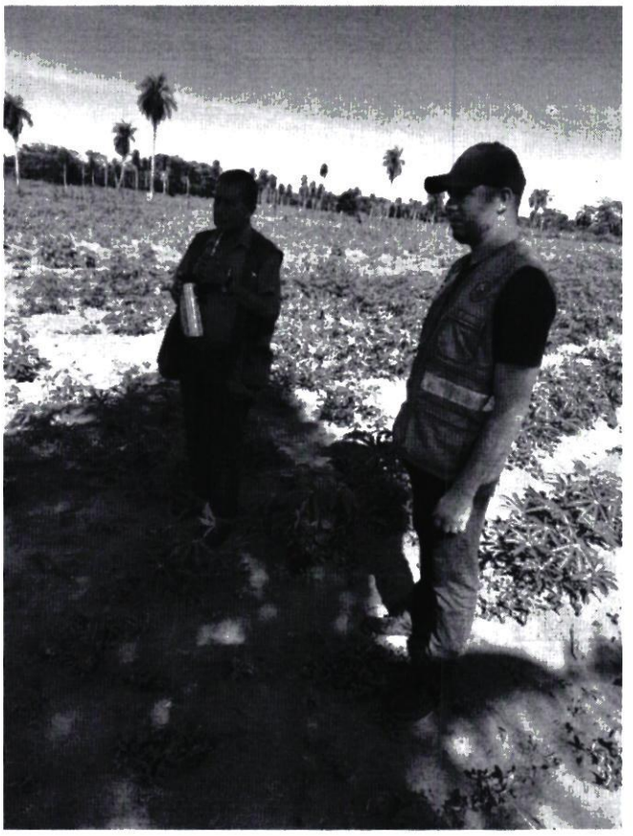

SENAVE

Servicio Nacional de Calidad y Sanidad Vegetal y de Semillas

Domicilio: ASUNCION Telefax: 445769

.180 3.- Fecha: 02/12/22

TRITON SPORT
1TLCK26043

ORDEN DE TRABAJO

Nº 024946

24946

☐ ORDINARIO

☒ EXTRAORDINARIO

Vehiculo Tipo: CAMIONETA Chapa: AACZ-216 Nº de Orden Asignado: 0

Marca y Modelo: MITSUBISHI Área Interior: DOBLE

Conductor Autorizado: MARIA DEL CARMEN BERNI FLORES

Días Estimados de la Misión: Desde 2 / 12 / 2022 Hasta 31 / 12 / 2022

Horas Estimadas de la Misión: Desde las 00:01 Hasta las 24:00

Km. de Salida: 51356 Km. de Vuelta

Km. estimados de Recorrido: 3000 Km. Real Recorridos

Consumo estimado x 100 Km: Lts. 12

TRABAJOS A REALIZAR:

ACTIVIDADES REFRENTES A LA DIRECCION DE OFICINAS REGIONALES DEL SENAVE - APOYO EN EL TRASLADO DE LOS FUNCIONARIOS DEL SENAVE

DENTRO DEL TERRITORIO NACIONAL

PUEDEN CONDUCIR: MIRYAN CANDIA, CARMINA CAMELLI, VIVIANA PINTOS, DAVID BOLLA, DANIEL CHAPARRO, RUBEN TORRES, CRISTIAN MARECOS, MARCOS ARCE, ALBERTO BENITEZ, JESUS MARTÍNEZ, ALBERTO BENÍTEZ, ARNALDO CACERES, RUBEN FARIÑA, MARCO ARCE, MARIASEGOVIA, ..ACOMAPAÑAN: LUIS VAZQUEZ, BETINA CHAPARRO, ANDREA PIÑANEZ, LILIANA ENCINA, YESSICA REMBACK, MARIA JOSE BRITOS, FATINA ALFONSO, DIANA RAMIREZ, RUTH CASTAGNINO, MATÍAS ALCARAZ.

Fecha: 2 / 12 / 2022

Responsable del área al que fue asignado el automotor

GRAF. MONARCA S.R.L. - Tte. Fariña 813 - Tel./Fax: 495 772 - 449 103 - RUC: 80013953-8 - C.H.T. Nº 1.0[illegible]
100 Bl. 50 X 3 (20.001 / 25.000) Octubre 2018

de Tarjeta: 53666

Si
Si
Si
No
Si
Si
Si
Si
Si
No
No
No
No
No
Si
Si
Si
Si
Si
EXCELENTE

50.- Fecha y Hora de Entrega: 02/12/22 08:34 52.- Km de Entrega: 51356

51.- Fecha estimada de Devolución: 31/12/22

Observación: Cédula Verde Original : SI

III. CONDICIONES DE ENTREGA

53.- El funcionario que recibe el vehiculo declara conocer y aceptar los términos del Reglamento Interno del uso de vehiculos del SENAVE.-

54.- En caso de traspaso del vehiculo a otra dependencia y/o funcionario, comunicar inmediatamente al Departamento de Transporte y/o Dirección Administrativa.-

55.- El responsable del vehiculo debe anotar todos los datos requeridos en el Registro de Novedades que se halla en el interior del vehiculo.-

56.- El vehiculo esta asignado al area y misión especifica: DENTRO DEL TERRITORIO NACIONAL

ACTIVIDADES REFRENTES A LA DIRECCION DE OFICINAS REGIONALES DEL SENAVE - APOYO EN EL TRASLADO DE LOS FUNCIONARIOS DEL SENAVE

57.- El que entrega 58.- Jefe de Recepción 59.- El que recibe

60.- El dia ____ de ____ de ____ hora: ____ devuelve el vehiculo de referencia.-

61.- EL QUE DEVUELVE 62.- EL QUE RECIBE

ANEXO II-01: INFORME DE COMISIONAMIENTO NACIONAL

Se eleva a consideración de las autoridades institucionales el presente informe de comisionamiento nacional, declarando que los datos consignados son realizados en carácter de Declaración Jurada, quedando sometidos a los organismos de control.

Fecha de Informe	Número y Fecha del Expediente
09/12/22	8777 28/11/22

PERSONA ASIGNADA A LA COMISIÓN

Nombre y Apellido	C.I. N°	Funcionario	Firma
CARMEN VIVIANA PINTOS CORTESSI	3368823	Si [X] No [ ]	

Cargo	Personal
TECNICA	Permanente [X] Contratado [ ] Otros [ ]

Teléfono	Correo Electrónico
0981310314 0991686815	viviana.pintos@senave.gov.py

FECHA DE VIAJE

Inicio	Final
05/12/22	07/12/22

MOVILIDAD

Público [ ] Estado [X] Otros [ ]

Chofer asignado / Nombre	Orden de Trabajo Nro.	Km. Inicio	Km. Final
ARNALDO CACERES	24946	51356	ORDEN ABIERTA

INFORMACION GEOGRAFICA

Departamento(s)	Localidade(s)
CONCEPCIÓN	YBY YAU - HORQUETA - BELÉN.

DESCRIPCIÓN DE LAS TAREAS

Prospección de cultivo de mandioca a efecto de revelar los problemas fitosanitarias en especial en el comportamiento de las plántulas en la presente compañía, debido a que hay denuncia debajo porcentaje de brotación cusada por factores bióticos y ambientales

OBSERVACIÓN (EN CASO DE MODIFICACIÓN EN RELACIÓN A LO SOLICITADO)

Se han visitado 5 productores el Sr. Elio Longo de la Compañía Nueva Esperanza el Sr. Pedro Sanabria de la Compañía Nepytyvo el Sr. Gabino Cáceres de la Compañía Ñepytyvó, el Sr. Justiniano Galeano de la compañía callejón Santa Rosa y el Sr. Silvino Barreto de la compañía Jhugua Ybañez.

V° B° Director, Director General o Máxima	Firma: Carmen Berni Aclaración: Ing. Agr. Sello: Reg. COSAVE PY-078

REGISTRO FOTOGRAFICO





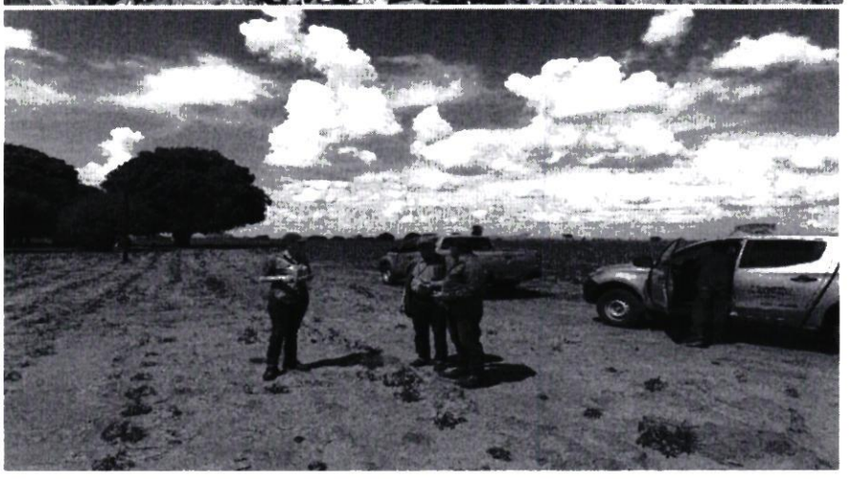

SENAVE

Servicio Nacional de Calidad y Sanidad Vegetal y de Semillas

Domicilio..... ASUNCION ..... Telefax:..... 445769

ORDEN DE TRABAJO

Nº 024946

24946

☐ ORDINARIO

☒ EXTRAORDINARIO

Vehiculo Tipo: CAMIONETA Chapa: AACZ-216 Nº de Orden Asignado 0

Marca y Modelo: MITSUBISHI Área Interior DOBLE

Conductor Autorizado: MARIA DEL CARMEN BERNI FLORES

Días Estimados de la Misión: Desde 2 / 12 / 2022 Hasta 31 / 12 / 2022

Horas Estimadas de la Misión: Desde las 00:01 Hasta las 24:00

Km. de Salida: 51356 Km. de Vuelta .....

Km. estimados de Recorrido: 3000 Km. Real Recorridos .....

Consumo estimado x 100 Km: Lts. 12

TRABAJOS A REALIZAR:

ACTIVIDADES REFRENTES A LA DIRECCION DE OFICINAS REGIONALES DEL SENAVE - APOYO EN EL TRASLADO DE DOS FUNCIONARIOS DEL SENAVE

DENTRO DEL TERRITORIO NACIONAL

PUEDEN CONDUCIR: MIRYAN CANDIA, CARMINA CAMELLI, VIVIANA PINTOS, DAVID BOLIA, DANIEL CHAPARRO, RUBEN TORRES, CRISTIAN MARECOS, MARCOS ARCE, ALBERTO BENITEZ, JESÚS MARTINEZ, ALBERTO BENITEZ, ARNALDO CACERES, RUBEN FARIÑA, MARCO ARCE, MARIA EGOVIA, . . ACOMPAÑAN: LUIS VAZQUEZ, BETTINA CHAPARRO, ANDREA PIÑANEZ, LILIANA ENCINA, YESSICA REMBACK, MARIA JOSE BRITOS, FATINA ALFONSO, DIANA RAMIREZ, RUTH CASTAGNINO, MATÍAS ALCARAZ.

Fecha: 2 / 12 / 2022

Responsable del área al que fue asignado el automotor

GRAF MONARCA S.R.L. - Tte. Fariña 813 - Tel./Fax: 495 772 - 449 103 - RUC: 80011953-5 - SCH Nº 1.048
100 BI 50 X 3 (20.001 / 25.000) Octubre 2018

50 - Fecha y Hora de Entrega: 02/12/22 08:34 52 - Km de Entrega: 51356

51 - Fecha estimada de Devolución 31/12/22

Observación: Cédula Verde Original : SI

III. CONDICIONES DE ENTREGA

53 - El funcionario que recibe el vehiculo declara conocer y aceptar los términos del Reglamento Interno del uso de vehiculos del SENAVE -

54 - En caso de traspaso del vehiculo a otra dependencia y/o funcionario, comunicar inmediatamente al Departamento de Transporte y/o Dirección Administrativa -

55 - El responsable del vehículo debe anotar todos los datos requeridos en el Registro de Novedades que se halla en el interior del vehículo -

56 - El vehículo esta asignado al area y misión especifica: DENTRO DEL TERRITORIO NACIONAL

ACTIVIDADES REFRENTES A LA DIRECCION DE OFICINAS REGIONALES DEL SENAVE - APOYO EN EL TRASLADO DE LOS FUNCIONARIOS DEL SENAVE

57.- El que entrega 58.- Jefe de Recepción 59.- El que recibe

60 - El dia____de_____de_____hora_____ devuelve el vehiculo de referencia -

61 - EL QUE DEVUELVE 62.- EL QUE RECIBE

5

.180 3.- Fecha: 02/12/22

TRITON SPORT
1TLCK26043

de Tarjeta: 53666

Si
Si
Si
No
Si

Si
Si
Si
Si
No
No
No
No
No
Si
Si

Si
Si
Si
EXCELENTE

ANEXO II-01: INFORME DE COMISIONAMIENTO NACIONAL

Se eleva a consideración de las autoridades institucionales el presente informe de comisionamiento nacional, declarando que los datos consignados son realizados en carácter de Declaración Jurada, quedando sometidos a los organismos de control.

Fecha de Informe	Número y Fecha del Expediente
13/12/22	8777 28/11/22

PERSONA ASIGNADA A LA COMISIÓN

Nombre y Apellido	C.I. N°	Funcionario	Firma
ARNALDO DANIEL CACERES BRITEZ	5355957	Si [X] No [ ]	

Cargo	Personal
TECNICO	Permanente [ ] Contratado [ ] Otros [X]

Teléfono	Correo Electrónico
0972411832	arnaldo.caceres@senave.gov.py

FECHA DE VIAJE

Inicio	Final
05/12/22	07/12/22

MOVILIDAD

Público [ ] Estado [X] Otros [ ]

Chofer asignado / Nombre	Orden de Trabajo Nro.	Km. Inicio	Km. Final
Arnaldo Cáceres	24946	51356	Orden Abierta

INFORMACION GEOGRAFICA

Departamento(s)	Localidade(s)
CONCEPCIÓN	YBY YAU - HORQUETA - LORETO - BELÉN.

DESCRIPCIÓN DE LAS TAREAS

Traslado de funcionarios de la DOR y la DL.

OBSERVACIÓN (EN CASO DE MODIFICACIÓN EN RELACIÓN A LO SOLICITADO)

V° B° Director, Director General o Máxima	Firma: Aclaración: Carmen Berni Ing. Agr. Sello: Reg. COSAVE PY-078

ANEXO FOTOGRAFICO

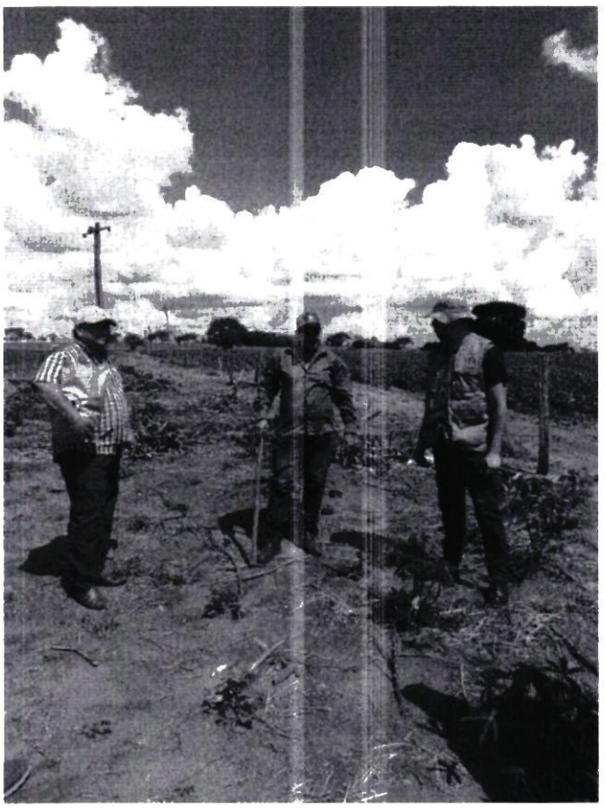



SENAVE

Servicio Nacional de Calidad y Sanidad Vegetal y de Semillas

Domicilio..... ASUNCION ..... Telefax:..... 445769

ORDEN DE TRABAJO

☐ ORDINARIO

☒ EXTRAORDINARIO

Nº 024946

24946

Vehiculo Tipo: CAMIONETA Chapa: AACZ-216 Nº de Orden Asignado 0

Marca y Modelo: MITSUBISHI ..... Área Interior ..... DOBLE

Conductor Autorizado: MARIA DEL CARMEN BERNI FLORES

Días Estimados de la Misión: Desde 2 / 12 / 2022 Hasta 31 / 12 / 2022

Horas Estimadas de la Misión: Desde las 00:01 Hasta las 24:00

Km. de Salida: 51356 Km. de Vuelta .....

Km. estimados de Recorrido: 3000 Km. Real Recorridos .....

Consumo estimado x 100 Km: Lts. 12

TRABAJOS A REALIZAR:

ACTIVIDADES REFRENTES A LA DIRECCION DE OFICINAS REGIONALES DEL SENAVE - APOYO EN EL TRASLADO DE LOS FUNCIONARIOS DEL SENAVE

DENTRO DEL TERRITORIO NACIONAL

PUEDEN CONDUCIR: MIRYAN CANDIA, CARMINA CAMELLI, VIVIANA PINTOS, DAVID BOLLA, DANIEL CHAPARRO, RUBEN TORRES, CRISTIAN MARECOS, MARCOS ARCE, ALBERTO BENITEZ, JESUS MARTINEZ, ALBERTO BENÍTEZ, ARNALDO CACERES, RUBEN FARIÑA, MARCO ARCE, MARIA SEGOVIA, ACOMPAÑAN: LUIS VAZQUEZ, BETINA CHAPARRO, ANDREA PIÑANEZ, LILIANA ENCINA, YESSICA REMBACK, MARIA JOSE BRITOS, FATINA ALFONSO, DIANA RAMIREZ, RUTH CASTAGNINO, MATÍAS ALCARAZ.

Fecha: 2 / 12 / 2022

Responsable de área al que fue asignado el automotor

Jefe Interino
Dpto de Transporte

Lic. José Gamarra
Jefe Interino
Dpto de Transporte

GRAF. MONARCA S.R.L. - Tte. Fariña 813 - Tel./Fax: 495 772 - 449 103 - RUC: 800139[illegible]
100 Bl. 50 X 3 (20.001 / 25.000) Octubre 2018

ANEXO II-01: INFORME DE COMISIONAMIENTO NACIONAL

Se eleva a consideración de las autoridades institucionales el presente informe de comisionamiento nacional, declarando que los datos consignados son realizados en carácter de Declaración Jurada, quedando sometidos a los organismos de control.

Fecha de Informe	Número y Fecha del Expediente
12/12/22	8277 10/11/22

PERSONA ASIGNADA A LA COMISIÓN

Nombre y Apellido	C.I. N°	Funcionario	Firma
DIEGO ARIEL CASCO AMARILLA	2508716	Si [X] No [ ]	

Cargo	Personal
TECNICO	Permanente [ ] Contratado [X] Otros [ ]

Teléfono	Correo Electrónico
0858 - 285 0975 732 765	diego.casco@senave.gov.py

FECHA DE VIAJE

Inicio	Final
06/12/22	07/12/22

MOVILIDAD

Público [ ] Estado [X] Otros [ ]

Chofer asignado / Nombre	Orden de Trabajo Nro.	Km. Inicio	Km. Final
Francisco Arrúa	024534	88545	Abierto

INFORMACION GEOGRAFICA

Departamento(s)	Localidade(s)
ITAPÚA	CAP. MIRANDA - NUEVA ALBORADA - SANTISIMA TRINIDAD DEL PARANÁ - SAN

DESCRIPCIÓN DE LAS TAREAS

Monitoreo, recebado de trampas y colecta de trampas tipo McPhail y trampas establecido en el programa de vigilancia de Moscas de la fruta con énfasis en Drosophila suzukii.

OBSERVACIÓN (EN CASO DE MODIFICACIÓN EN RELACIÓN A LO SOLICITADO)

V° B° Director, Director General o Máxima	Firma: Aclaración: Carmen Forni Sello: Reg. COSAVE PY-078

Direccion de Oficinas Regionales

Informe Orden de Trabajo

N° 130

Emitida el: 12/12/22 Exp

Emitido por: ***REGIONAL ITAPUA SUR***

Para la Direccion de Oficinas Regionales

Jefe Asignado: *FRANCISCO PASCUAL ARRUA MAIDANA*

Tipo de Actividad *CANTIDAD DE PROSPECCIONES, MONITOREOS REALIZDOS (MOSCA)*

Proposito ACTIVIDAD DE OFICIO

Periodo del Trabajo *06/12/22* al *07/12/22* *Fecha Limite p/ informar* *12/12/22*

Fecha Informada: 12/12/22

Dependencia Ejecutora: ***REGIONAL ITAPUA SUR***

Memo N° 193/22

Geolocalizacion:

Documentos Anexados

Funcionarios designados:

1 FRANCISCO PASCUAL ARRUA MAIDANA : .....

2 DIEGO ARIEL CASCO AMARILLA : .....

Aprobado por: ***MAURO DANIEL PEREIRA UCEDO***

Fecha Aprobacion ***12/12/22***

Jefe Responsable

SERVICIO NACIONAL DE CALIDAD Y SANIDAD VEGETAL Y DE SEMILLAS OFICINA REGIONAL DE ITAPUA SENAVE SYNTILLAS

SENAVE

Servicio Nacional de Calidad y Sanidad Vegetal y de Semillas

Domicilio: ASUNCION Telefax: 445769

ORDEN DE TRABAJO

Nº 024534

24534

☐ ORDINARIO

☒ EXTRAORDINARIO

Vehiculo Tipo: CAMIONETA Chapa: AACZ-218 Nº de Orden Asignado: 0

Marca y Modelo: MITSUBISHI Área Interior: DOBLE

Conductor Autorizado: FRANCISCO ARRUA MAIDANA

Días Estimados de la Misión: Desde 1 / 12 / 2022 Hasta 31 / 12 / 2022

Horas Estimadas de la Misión: Desde las 00:01 Hasta las 24:00

Km. de Salida: 88545 Km. de Vuelta

Km. estimados de Recorrido: 3000 Km. Real Recorridos

Consumo estimado x 100 Km: Lts. 12

TRABAJOS A REALIZAR:

ACTIVIDADES REFERENTES A LA OFICINA REGIONAL DE ITAPUA SUR DEL SENAVE - APOYO EN EL TRASLADO DE LOS FUNCIONARIOS DEL SENAVE.

DENTRO DEL TERRITORIO NACIONAL

PUEDEN CONDUCIR: CARLOS BOGARIN, DIEGO CASCO, AGUSTO ALMADA, EVELIA OCAMPOS OJEDA, MAURO PEREIRA, JUAN SETRINI, ROLANDO SANABRIA, FABIO CORONEL, MARCOS SALINAS.

Fecha: 1 / 12 / 2022

Responsable del área al que fue asignado el automotor

Lic. José Gamarra
Jefe Interino
Dpto. de Transporte

SERVICIO NACIONAL DE CALIDAD Y SANIDAD VEGETAL Y DE SEMILLAS DEPARTAMENTO TRANSPORTE REPUBLICA DEL PARAGUAY SENAVE

GRAF. MONARCA S.R.L. - Tte. Fariña 813 - Tel./Fax: 495 772 - 449 103 - RUC: 80013965-8 - C.R.T. Nº 1043
100 Bl. 50 X 3 (20.001 / 25.000) Octubre 2018

SERVICIO NACIONAL DE CALIDAD Y SANIDAD VEGETAL Y DE SEMILLAS DEPARTAMENTO TRANSPORTE REPUBLICA DEL PARAGUAY SENAVE

Lic. José Gamarra
Jefe Interino
Dpto. de Transporte

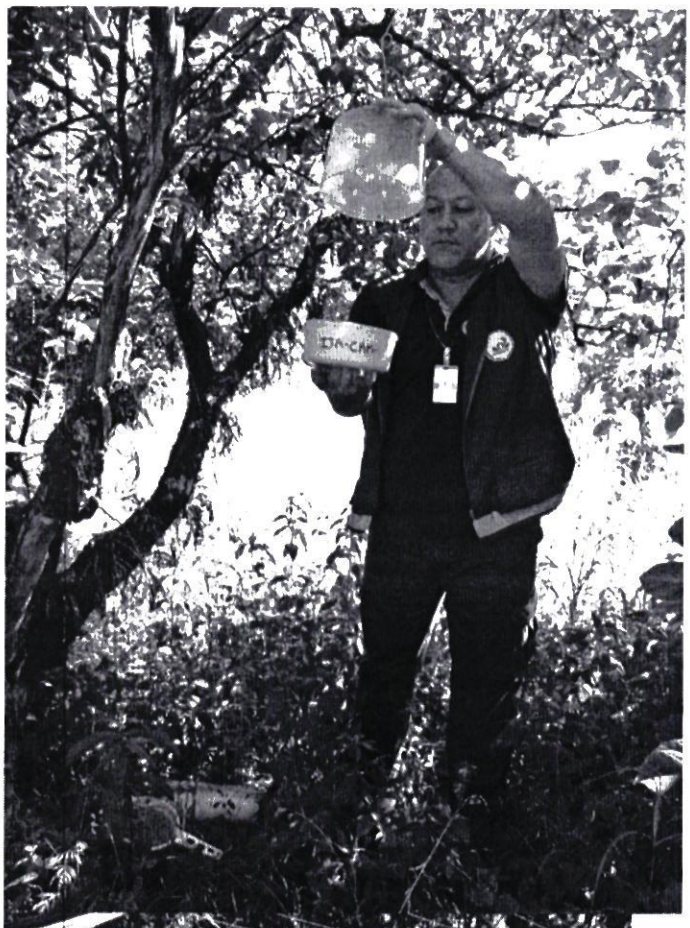

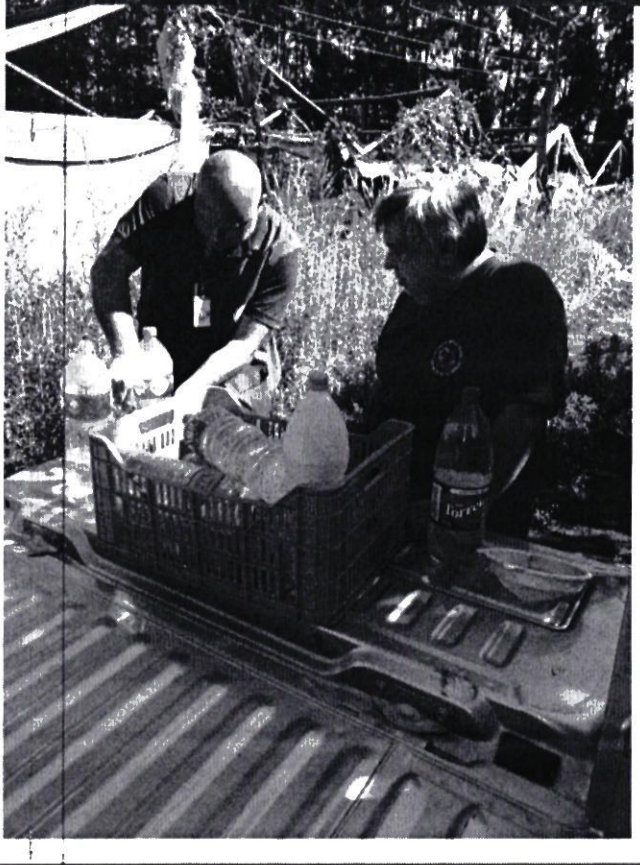

ANEXO II-01: INFORME DE COMISIONAMIENTO NACIONAL

Se eleva a consideración de las autoridades institucionales el presente informe de comisionamiento nacional, declarando que los datos consignados son realizados en carácter de Declaración Jurada, quedando sometidos a los organismos de control.

Fecha de Informe	Número y Fecha del Expediente
12/12/22	8277 10/11/22

PERSONA ASIGNADA A LA COMISIÓN

Nombre y Apellido	C.I. N°	Funcionario	Firma
FRANCISCO PASCUAL ARRUA MAIDANA	585266	Si [X] No [ ]	

Cargo	Personal
JEFE DE DEPARTAMENTO	Permanente [X] Contratado [ ] Otros [ ]

Teléfono	Correo Electrónico
021-642085 (0982)789431	francisco.arrua@senave.gov.py

FECHA DE VIAJE

Inicio	Final
06/12/22	07/12/22

MOVILIDAD

Público [ ] Estado [X] Otros [ ]

Chofer asignado / Nombre	Orden de Trabajo Nro.	Km. Inicio	Km. Final
Francisco Arrúa	024534	88545	Abierto

INFORMACION GEOGRAFICA

Departamento(s)	Localidade(s)
ITAPÚA	CAP. MIRANDA - NUEVA ALBORADA - SANTISIMA TRINIDAD - SAN PEDRO DEL

DESCRIPCIÓN DE LAS TAREAS

Monitoreo, recebado de trampas y colecta de trampas tipo McPhail y trampas establecido en el programa de vigilancia de Moscas de la fruta con énfasis en Drosophila suzukii.

OBSERVACIÓN (EN CASO DE MODIFICACIÓN EN RELACIÓN A LO SOLICITADO)

V° B° Director, Director General o Máxima	Firma: Aclaración: Sello: Carmen Berni Ing. Agr. SENAVE PY-078

Direccion de Oficinas Regionales

Informe Orden de Trabajo

N° 130

Emitida el: 12/12/22 Exp

Emitido por: ***REGIONAL ITAPUA SUR***

Para la Direccion de Oficinas Regionales

Jefe Asignado: *FRANCISCO PASCUAL ARRUA MAIDANA*

Tipo de Actividad *CANTIDAD DE PROSPECCIONES, MONITOREOS REALIZDOS (MOSCA)*

Proposito ACTIVIDAD DE OFICIO

Periodo del Trabajo *06/12/22* al *07/12/22* *Fecha Limite p/ informar* *12/12/22*

Fecha Informada: 12/12/22

Dependencia Ejecutora: ***REGIONAL ITAPUA SUR***

Memo N° 193/22

Geolocalizacion:

Documentos Anexados

Funcionarios designados:

1 FRANCISCO PASCUAL ARRUA MAIDANA : .....

2 DIEGO ARIEL CASCO AMARILLA : .....

Aprobado por: ***MAURO DANIEL PEREIRA UCEDO***

Fecha Aprobacion ***12/12/22***

Jefe Responsable



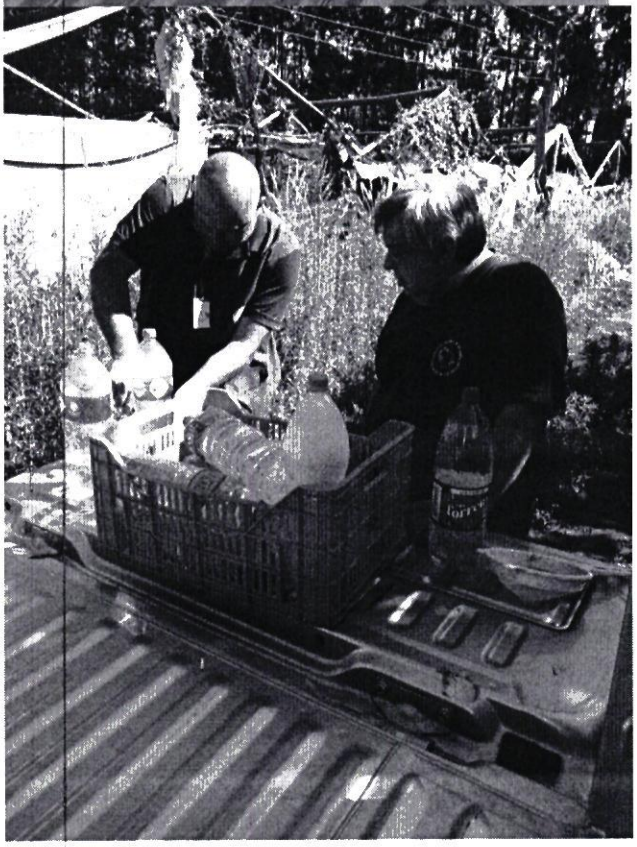

SENAVE

Servicio Nacional de Calidad y Sanidad Vegetal y de Semillas

Domicilio: ASUNCION Telefax: 445769

ORDEN DE TRABAJO

Nº 024534

24534

☐ ORDINARIO

☒ EXTRAORDINARIO

Vehiculo Tipo: CAMIONETA Chapa: AACZ-218 Nº de Orden Asignado: 0

Marca y Modelo: MITSUBISHI Área Interior: DOBLE

Conductor Autorizado: FRANCISCO ARRUA MAIDANA

Días Estimados de la Misión: Desde 1 / 12 / 2022 Hasta 31 / 12 / 2022

Horas Estimadas de la Misión: Desde las 00:01 Hasta las 24:00

Km. de Salida: 88545 Km. de Vuelta

Km. estimados de Recorrido: 3000 Km. Real Recorridos

Consumo estimado x 100 Km: Lts. 12

TRABAJOS A REALIZAR:

ACTIVIDADES REFERENTES A LA OFICINA REGIONAL DE ITAPUA SUR DEL SENAVE - APOYO EN EL TRASLADO DE LOS FUNCIONARIOS DEL SENAVE:

DENTRO DEL TERRITORIO NACIONAL

PUEDEN CONDUCIR: CARLOS BOGARIN, DIEGO CASCO, AGUSTO ALMADA, EVELIA OCAMPOS OJEDA, MAURO PEREIRA, JUAN SETRINI, ROLANDO SANABRIA, FABIO CORONEL, MARCOS SALINAS.

Fecha: 1 / 12 / 2022

Responsable del área al que fue asignado el automotor

Tte. José Gamarra
Jefe Interino
Dpto. de Transporte

SERVICIO NACIONAL DE CALIDAD Y SANIDAD VEGETAL Y DE SEMILLAS - DEPARTAMENTO TRANSPORTE - SENAVE

GRAF. MONARCA S.R.L. - Tte. Fariña 813 - Tel./Fax: 495 772 - 449 103 - RUC: 80013965-4 - C.R.T. Nº 1043
100 Bl. 50 X 3 (20.001 / 25.000) Octubre 2018

ANEXO II-01: INFORME DE COMISIONAMIENTO NACIONAL

Se eleva a consideración de las autoridades institucionales el presente informe de comisionamiento nacional, declarando que los datos consignados son realizados en carácter de Declaración Jurada, quedando sometidos a los organismos de control.

Fecha de Informe	Número y Fecha del Expediente
02/12/2022	8758 del 25 de noviembre del 2022

PERSONA ASIGNADA A LA COMISIÓN

Nombre y Apellido	C.I. N°	Funcionario/a	Firma
Luz María Miret	2.375.321	Si ■ No ☐	[firma]

Cargo	Personal
Técnica	Permanente ■ Contratado ☐ Otros ☐

Teléfono	Correo Electrónico
0981.388.055	luz.miret@senave.gov.py

FECHA DE VIAJE

Inicio	Final
28/11/2022	30/11/2022

MOVILIDAD

Público ■ Estado ☐ Otros ☐

Chofer asignado/ Nombre	Orden de Trabajo Nro.	Km. Inicio	Km. Final
NA	NA	NA	NA

INFORMACION GEOGRAFICA

Departamento (s)	Localidad (es)
Concepción	Belén – Loreto – Horqueta

DESCRIPCIÓN DE LAS TAREAS

Se realizo el trabajo de recebado de las trampas Mephail, en conjunto con los compañeros de la Regional Concepcion de las localidades de Belen – Horqueta y Loreto correspondientes a los codigos CON – HOR – 001, CON – HOR – 003, CON – BEL – 004 , CON – BEL – 002, CON – CON – 003, CON – LOR – 002, CON – LOR – 004, luego del procesamiento de las muestras pudimos aclarar la duda presentada en cuanto a la identificacion de una especie de Anastrepha del grupo pseudoparallela que presenta caracteristicas muy similares a las ya encontradas en la zona pero que corresponde a la especie A. *pastranai* que fue identificada ya en el año 2019 en Boqueron, y que es una especie de importancia economica para la zona.






OBSERVACIÓN (EN CASO DE MODIFICACION EN RELACION A LO SOLICITADO)

V° B° Director, Director General o Máxima Autoridad	Firma: [firma] Aclaración: Dra. Ing. Agr. Jadiyi Torales Sello: Directora

SERVICIO NACIONAL DE CALIDAD Y SANIDAD VEGETAL Y DE SEMILLAS – Dirección de Laboratorio – SENAVE

ANEXO II-01: INFORME DE COMISIONAMIENTO NACIONAL

Se eleva a consideración de las autoridades institucionales el presente informe de comisionamiento nacional, declarando que los datos consignados son realizados en carácter de Declaración Jurada, quedando sometidos a los organismos de control.

Fecha de Informe	Número y Fecha del Expediente
25-/-11--/-2022--	8440- --17 /--11---/--2022------

PERSONA ASIGNADA A LA COMISIÓN

Nombre y Apellido	C.I. N°	Funcionario/a	Firma
Fermin G. Vega C.	3.009.259	Si ■ No ☐	

Cargo	Personal
TECNICO	Permanente ■ Contratado ☐ Otros ☐

Teléfono	Correo Electrónico
0995391351	ferminvegasenave2019@gmail.com

Inicio	Final
21/11/2022	21/11/2022

MOVILIDAD

Público ■ Estado ☐ Otros ☐

Chofer asignado/ Nombre	Orden de Trabajo Nro.	Km. Inicio	Km. Final

INFORMACION GEOGRAFICA

Departamento (s)	Localidad (es)
CENTRAL	San Lorenzo – DEAG.

DESCRIPCIÓN DE LAS TAREAS

(Taller de capacitación) Recolección de muestras para evaluación de la inocuidad en vegetales

OBSERVACIÓN (EN CASO DE MODIFICACION EN RELACION A LO SOLICITADO)

V° B° Director, Director General o Máxima Autoridad	Firma: P/S Aclaración: Sello:

Zimbra: **gestionadministrativa.regionales@senave.gov.py**

Encargado de despacho

De : Gestión Administrativa <gestionadministrativa.regionales@senave.gov.py> jue, 01 de dic de 2022 10:05
Asunto : Encargado de despacho
Para : funcionarios@senave.gov.py

Buen Día

Por este medio se Informa que en fecha 28/11 al 02/12 queda como Encargado de Despacho de la DOR el Ing. Cristian Marecos.

Atte

DOR

ANEXO II-01: INFORME DE COMISIONAMIENTO NACIONAL

Se eleva a consideracion de las autoridades institucionales el presente informe de comisionamiento nacional, declarando que los datos consignados son realizados en caracter de Declaracion Jurada, quedando sometidos a los organismos de control

Fecha de Informe	Número y Fecha del Expediente
25/11/22	8440 17/11/22

PERSONA ASIGNADA A LA COMISIÓN

Nombre y Apellido	C. I. N°	Funcionario	Firma
RODRIGO DAVID BENITEZ INSFRAN	5219262	Si [X] No [ ]	

Cargo	Personal
TECNICO	Permanente [X] Contratado [ ] Otros [ ]

Teléfono	Correo Electrónico
298-814/0991-389100	rodrigo.benitez@senave.gov.py

FECHA DE VIAJE

Inicio	Final
21.11.22	21/11/22

MOVILIDAD

Publico [X] Estado [ ] Otros [ ]

Chofer asignado / Nombre	Orden de Trabajo Nro	Km. Inicio	Km. Final

INFORMACION GEOGRAFICA

Departamento(s)	Localidade(s)
CENTRAL	SAN LORENZO

DESCRIPCIÓN DE LAS TAREAS

Participar de taller de capacitación sobre Recolección de muestras para evaluación de la Inocuidad en vegetales

OBSERVACIÓN (EN CASO DE MODIFICACIÓN EN RELACIÓN A LO SOLICITADO)

V° B° Director, Director General o Maxima	Firma Aclaración Sello

Carmen Berni
Ing. Agr.
Reg. COSAVE PY-078

2 2 NOV 2022



ANEXO II-01: INFORME DE COMISIONAMIENTO NACIONAL

Se eleva a consideración de las autoridades institucionales el presente informe de comisionamiento nacional, declarando que los datos consignados son realizados en carácter de Declaración Jurada, quedando sometidos a los organismos de control.

Fecha de Informe	Número y Fecha del Expediente
22/11/22	8440 17/11/22

PERSONA ASIGNADA A LA COMISIÓN

Nombre y Apellido	C.I. N°	Funcionario	Firma
MARYAM JAZMIN PORTILLO FRANCO	5014837	Si [X] No [ ]	

Cargo	Personal
TECNICA	Permanente [ ] Contratado [X] Otros [ ]

Teléfono	Correo Electrónico
0971484155	maryam.portillo@senave.gov.py

FECHA DE VIAJE

Inicio	Final
21/11/22	21/11/22

MOVILIDAD

Público [X] Estado [ ] Otros [ ]

Chofer asignado / Nombre	Orden de Trabajo Nro.	Km. Inicio	Km. Final

INFORMACION GEOGRAFICA

Departamento(s)	Localidade(s)
CENTRAL	SAN LORENZO.

DESCRIPCIÓN DE LAS TAREAS

Participación del taller de capacitación sobre Recolección de muestras para evaluación de la Inocuidad en vegetales.

OBSERVACIÓN (EN CASO DE MODIFICACIÓN EN RELACIÓN A LO SOLICITADO)

V° B° Director, Director General o Máxima	Firma:
	Aclaración: Carmen Benítez
	Sello:

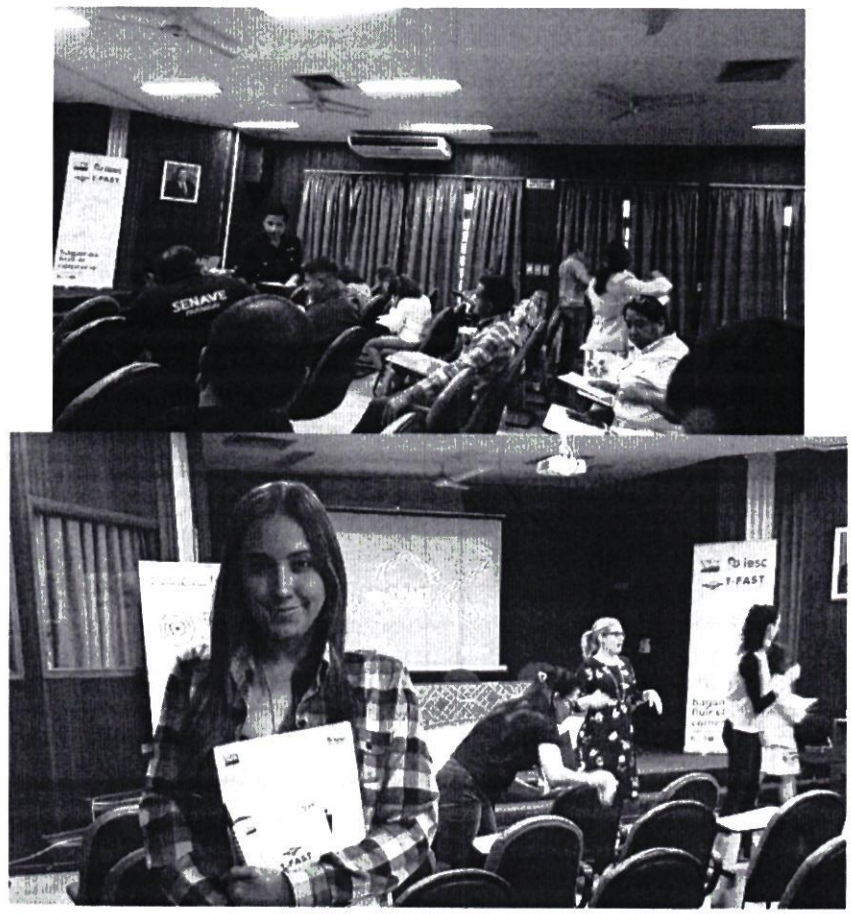
SENAVE
iesc
I-FAST

ANEXO II-01: INFORME DE COMISIONAMIENTO NACIONAL

Se eleva a consideración de las autoridades institucionales el presente informe de comisionamiento nacional, declarando que los datos consignados son realizados en carácter de Declaración Jurada, quedando sometidos a los organismos de control.

Fecha de Informe	Número y Fecha del Expediente
25/11/22	8538 21/11/22

PERSONA ASIGNADA A LA COMISIÓN

Nombre y Apellido	C.I. N°	Funcionario	Firma
ANTONIO JUAN ESTEBAN ESCANDRIOLO FLORES	3419542	Si [X] No [ ]	

Cargo	Personal
TECNICO	Permanente [ ] Contratado [X] Otros [ ]

Teléfono	Correo Electrónico
(0521)202655 0976449149	antonio.escandriolo@senave.gov.py

FECHA DE VIAJE

Inicio	Final
21/11/22	21/11/22

MOVILIDAD

Público [X] Estado [ ] Otros [ ]

Chofer asignado / Nombre	Orden de Trabajo Nro.	Km. Inicio	Km. Final

INFORMACION GEOGRAFICA

Departamento(s)	Localidade(s)
CENTRAL	SAN LORENZO.

DESCRIPCIÓN DE LAS TAREAS

CAPACITAR AL PLANTEL TÉCNICO DE LA DIRECCIÓN EN EL TALLER DE CAPACITACIÓN DE RECOLECCIÓN DE MUESTRAS PARA EVALUACIÓN DE INOCUIDAD EN VEGETALES.

OBSERVACIÓN (EN CASO DE MODIFICACIÓN EN RELACIÓN A LO SOLICITADO)

Participación de curso taller sobre recolección de muestras para evaluación de inocuidad en Vegetales. Correcto muestreo y conceptos a llevar en cuenta.

V° B° Director, Director General o Máxima	Firma: Aclaración: Carmen Benni Ing. Agr. Sello: Reg. COSAVE PY-078


SENAVE
PARAGUAY

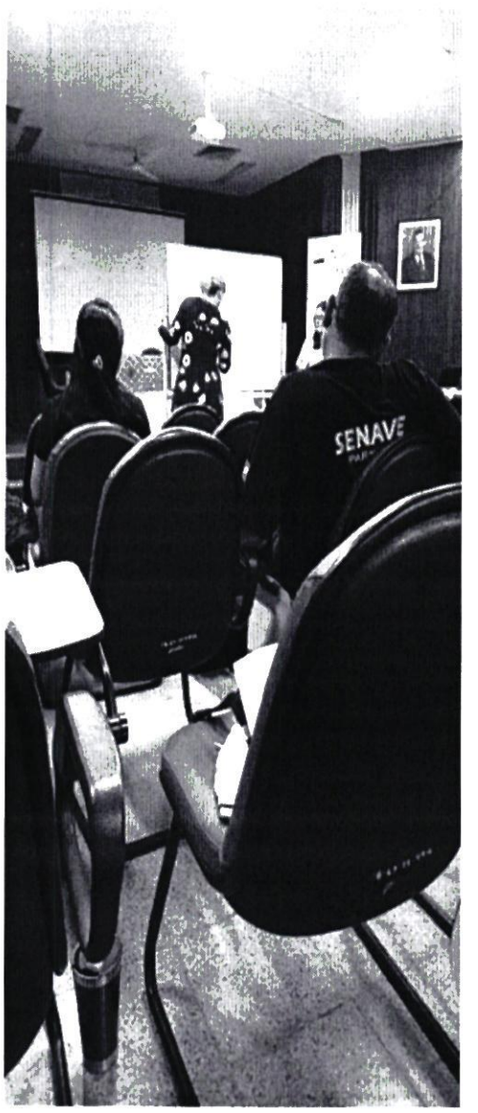
SENAVE

ANEXO II-01: INFORME DE COMISIONAMIENTO NACIONAL

Se eleva a consideración de las autoridades institucionales el presente informe de comisionamiento nacional, declarando que los datos consignados son realizados en carácter de Declaración Jurada, quedando sometidos a los organismos de control.

Fecha de Informe	Número y Fecha del Expediente
25/11/22	8538 21/11/22

PERSONA ASIGNADA A LA COMISIÓN

Nombre y Apellido	C.I. N°	Funcionario	Firma
JUAN MARCELO GARCETE RODRIGUEZ	3340673	Si [X] No [ ]	

Cargo	Personal
TECNICO	Permanente [X] Contratado [ ] Otros [ ]

Teléfono	Correo Electrónico
0983 295 779	juan.garcete@senave.gov.py

FECHA DE VIAJE

Inicio	Final
21/11/22	21/11/22

MOVILIDAD

Público [X] Estado [ ] Otros [ ]

Chofer asignado / Nombre	Orden de Trabajo Nro.	Km. Inicio	Km. Final

INFORMACION GEOGRAFICA

Departamento(s)	Localidade(s)
CENTRAL	SAN LORENZO.

DESCRIPCIÓN DE LAS TAREAS

Taller de Capacitación sobre recolección de muestras para evaluación de la inocuidad en vegetales.

OBSERVACIÓN (EN CASO DE MODIFICACIÓN EN RELACIÓN A LO SOLICITADO)

V° B° Director, Director General o Máxima	Firma: Aclaración: Carmen Berni Ing. Agr. Sello: Reg. COSAVE PY-078





ANEXO II-01: INFORME DE COMISIONAMIENTO NACIONAL

Se eleva a consideración de las autoridades institucionales el presente informe de comisionamiento nacional, declarando que los datos consignados son realizados en carácter de Declaración Jurada, quedando sometidos a los organismos de control.

Fecha de Informe	Número y Fecha del Expediente
11/11/22	8171 07/11/22

PERSONA ASIGNADA A LA COMISIÓN

Nombre y Apellido	C.I. N°	Funcionario	Firma
ERNESTO FABIAN ENCISO FRANCO	3212620	Si [X] No [ ]	

Cargo	Personal
JEFE INTERINO DE DEPARTAMENTO	Permanente [X] Contratado [ ] Otros [ ]

Teléfono	Correo Electrónico
0985389567	ernesto.enciso@senave.gov.py

FECHA DE VIAJE

Inicio	Final
07/11/22	08/11/22

MOVILIDAD

Público [ ] Estado [X] Otros [ ]

Chofer asignado / Nombre	Orden de Trabajo Nro.	Km. Inicio	Km. Final
Ernesto Fabian Enciso Franco	27907	164269	Abierto

INFORMACION GEOGRAFICA

Departamento(s)	Localidade(s)
ALTO PARANÁ	CIUDAD DEL ESTE.

DESCRIPCIÓN DE LAS TAREAS

Participar del 1° Simposio de Sanidad de Soja a ser realizado el 07 al 08 de Noviembre de 2022, en el Hotel Gran Nobile de Ciudad del Este

OBSERVACIÓN (EN CASO DE MODIFICACIÓN EN RELACIÓN A LO SOLICITADO)

V° B° Director, Director General o Máxima	Firma:
	Aclaración: Carmen Berni Ing. Agr. Reg. COSAVE PY-078
	Sello:


1° Simposio
de Sanidad
de la Soja
Organizan
CORTEVA
agriscience
BAYER
ADAMA
transagro
FITO LAB
Productiva
UPL

SENAVE

Servicio Nacional de Calidad y Sanidad Vegetal y de Semillas

Domicilio ASUNCION Telefax 445769

ORDEN DE TRABAJO

☐ ORDINARIO Nº 27907

☐ EXTRAORDINARIO ***27907***

Vehículo Tipo CAMIONETA Chapa HES-200 Nº de Orden Asignado 0

Marca y Modelo NISSAN Área Interior

Conductor Autorizado BENIGNO FABIAN ENCISO

Días Estimados de la Misión Desde 01 / 11 / 2021 Hasta 30 / 11 / 2021

Horas Estimadas de la Misión Desde las 00:01 Hasta las 24:00

Km. de Salida 194.654 Km. de Vuelta

Km. estimados de Recorrido 1000 Km. Real Recorridos

Consumo estimado x 100 Km. Lts 14

TRABAJOS A REALIZAR

ACTIVIDADES REFERENTES A LA OFICINA REGIONAL DE CAAGUAZU - APOYO EN EL TRASLADO DE LOS FUNCIONARIOS DEL SENAVE

DENTRO DEL TERRITORIO NACIONAL

PERSONAL CONDUCTOR: RODRIGO BENITEZ, CALIXTO AVALOS, DAVID MENDEZ, EVELYN GONZALEZ, MARIA TERESA YAEZ, GUSTAVO FOX, RODRIGO [illegible], RAMON CACERES, OSCAR CACERES, JUAN CARLOS SILVEIRA, FABIO CORONEL, MARCOS [illegible], ORLANDO SANABRIA.

SERVICIO NACIONAL DE CALIDAD Y SANIDAD VEGETAL Y DE SEMILLAS DEPARTAMENTO TRANSPORTE

Fecha 1 / 11 / 2021

Responsable del área al que fue asignado el automotor

Dpto. de Transporte

SENAVE SERVICIO NACIONAL DE CALIDAD Y SANIDAD VEGETAL Y DE SEMILLAS DEPARTAMENTO TRANSPORTE

GRAF MONARCA S.R.L. - Tte. Farina 813 - Tel/Fax: 495 772 - 449 103 - RUC: 80013965-8 - C.H.T. Nº 1.043
24 B/ 50 X 3 (27.501 / 28.700) Octubre 2021

ANEXO II-01: INFORME DE COMISIONAMIENTO NACIONAL

Se eleva a consideración de las autoridades institucionales el presente informe de comisionamiento nacional, declarando que los datos consignados son realizados en carácter de Declaración Jurada, quedando sometidos a los organismos de control.

Fecha de Informe	Número y Fecha del Expediente
11/11/22	8171 07/11/22

PERSONA ASIGNADA A LA COMISIÓN

Nombre y Apellido	C.I. N°	Funcionario	Firma
WILFRIDO NERI AGUILERA BRITEZ	2524109	Si [X] No [ ]	

Cargo	Personal
TECNICO	Permanente [ ] Contratado [X] Otros [ ]

Teléfono	Correo Electrónico
0983693381	wilfrido.aguilera@senave.gov.py

FECHA DE VIAJE

Inicio	Final
07/11/22	08/11/22

MOVILIDAD

Público [ ] Estado [ ] Otros [X]

Chofer asignado / Nombre	Orden de Trabajo Nro.	Km. Inicio	Km. Final
-	-	-	-

INFORMACION GEOGRAFICA

Departamento(s)	Localidade(s)
ALTO PARANÁ	CIUDAD DEL ESTE.

DESCRIPCIÓN DE LAS TAREAS

Participar del 1° Simposio de Sanidad de Soja a ser realizado el 07 al 08 de Noviembre de 2022 en el Hotel Gran Nobile de Ciudad del Este

OBSERVACIÓN (EN CASO DE MODIFICACIÓN EN RELACIÓN A LO SOLICITADO)

V° B° Director, Director General o Máxima	Firma: Aclaración: Sello:

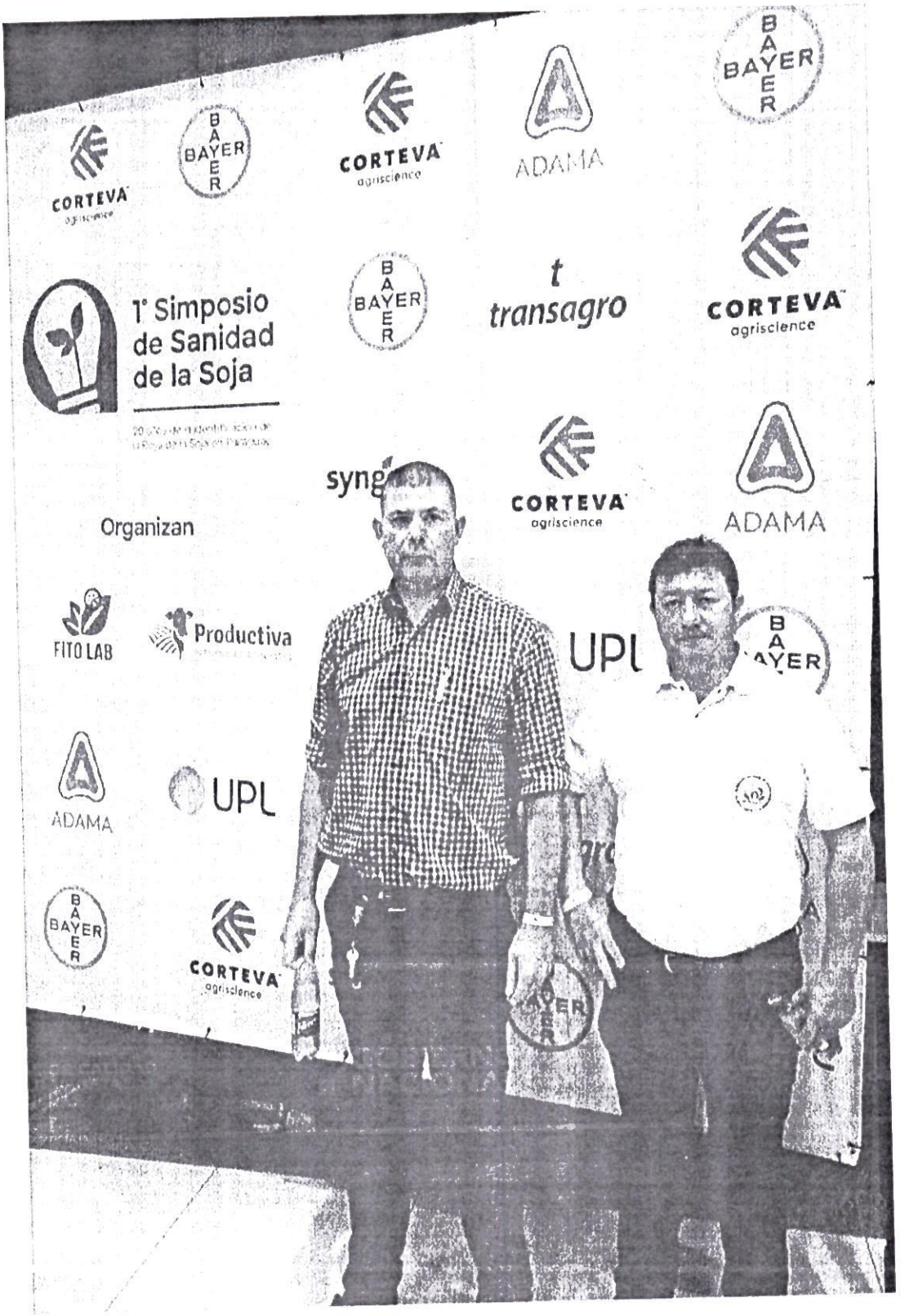
CORTEVA
agriscience
BAYER
ADAMA
1° Simposio
de Sanidad
de la Soja
transagro
Organizan
FITO LAB
Productiva
UPL
ADAMA
UPL
BAYER
CORTEVA
agriscience

ANEXO II-01: INFORME DE COMISIONAMIENTO NACIONAL

Se eleva a consideración de las autoridades institucionales el presente informe de comisionamiento nacional, declarando que los datos consignados son realizados en carácter de Declaración Jurada, quedando sometidos a los organismos de control.

Fecha de Informe	Número y Fecha del Expediente
12/12/22	9043 07/12/22

PERSONA ASIGNADA A LA COMISIÓN

Nombre y Apellido	C.I. N°	Funcionario	Firma
RODRIGO LUIS GONZALEZ NAVARRO	1076902	Si [X] No [ ]	

Cargo	Personal
PRESIDENTE DEL SENAVE	Permanente [X] Contratado [ ] Otros [ ]

Teléfono	Correo Electrónico
----------	rodrigo.gonzalez@senave.gov.py

FECHA DE VIAJE

Inicio	Final
09/12/22	10/12/22

MOVILIDAD

Público [ ] Estado [X] Otros [ ]

Chofer asignado / Nombre	Orden de Trabajo Nro.	Km. Inicio	Km. Final
Benicio Talavera	28406	58175	Abierto

INFORMACION GEOGRAFICA

Departamento(s)	Localidade(s)
MISIONES	AYOLAS - SAN MIGUEL.

DESCRIPCIÓN DE LAS TAREAS

Participar de la reunión con autoridades locales y productores, a realizarse en los distritos de Ayolas y San Ignacio, Departamento de Misiones.

OBSERVACIÓN (EN CASO DE MODIFICACIÓN EN RELACIÓN A LO SOLICITADO)

Se adjunta orden de trabajo.

V° B° Director, Director General o Máxima	Firma: Aclaración: Sello:

SENAVE

Servicio Nacional de Calidad y Sanidad Vegetal y de Semillas

Domicilio: ASUNCION Telefax: 445769

ORDEN DE TRABAJO

Nº 28406

28406

☐ ORDINARIO

☒ EXTRAORDINARIO

Vehiculo Tipo: CAMIONETA 4X4 Chapa: AACZ-212 Nº de Orden Asignado: 0

Marca y Modelo: MITSUBISHI Área Interior: DOBLE

Conductor Autorizado: RODRIGO GONZALEZ NAVARRO

Dias Estimados de la Misión: Desde 1 / 12 / 2022 Hasta 31 / 12 / 2022

Horas Estimadas de la Misión: Desde las 00:01 Hasta las 24:00

Km. de Salida: 58175 Km. de Vuelta

Km. estimados de Recorrido: 5000 Km. Real Recorridos

Consumo estimado x 100 Km: Lts. 12

TRABAJOS A REALIZAR:

ACTIVIDADES REFERENTES A LA PRESIDENCIA DEL SENAVE

DENTRO DEL TERRITORIO NACIONAL

PUEDEN CONDUCIR: PABLO GARAY, CESAR GAVILAN, MANUEL TALAVERA, PABLO AYUB WASMOSY, JUAN CARLOS SILVEIRA, ROLANDO SANABRIA. ACOMPAÑAN: RODRIGO NUÑEZ, TANIA VILLAGRA, MANUEL GUANES, MARIANO FRANCO, CARMELO PERALTA, CESAR RIVAS, CARMELITA TORRES, JOSE INFRAN, PEDRO GARCIA, ALEJANDRO AYALA, [illegible] JIMENEZ, MARCELO ROJAS, FERILDE GONZALEZ, DAVID GONZALEZ, LIZ IRALA, DINO AGUILERA

Fecha: 1 / 12 / 2022

Responsable del área al que se asignado el automotor

Lic. José Camarra
Jefe Interino
Dpto. de Transporte

GRAF MONARCA S.R.L. - Tte. Fariña 813 - Tel./Fax: 495 772 - 449 103 - RUC: 80013965-8 - C.H.T. Nº 1.021
24 Bl. 50 X 3 (27.501 / 28.700) Octubre 2021

Lic. José Camarra
Jefe Interino
Dpto. de Transporte

ANEXO II-01: INFORME DE COMISIONAMIENTO NACIONAL

Se eleva a consideración de las autoridades institucionales el presente informe de comisionamiento nacional, declarando que los datos consignados son realizados en carácter de Declaración Jurada, quedando sometidos a los organismos de control.

Fecha de Informe	Número y Fecha del Expediente
12/12/22	9043 07/12/22

PERSONA ASIGNADA A LA COMISIÓN

Nombre y Apellido	C.I. N°	Funcionario	Firma
BENICIO MANUEL TALAVERA BARRIENTOS	1027806	Si [X] No [ ]	

Cargo	Personal
CUSTODIO DE LA PRESIDENCIA	Permanente [ ] Contratado [ ] Otros [X]

Teléfono	Correo Electrónico
0981847216	benicio.talavera@senave.gov.py

FECHA DE VIAJE

Inicio	Final
09/12/22	10/12/22

MOVILIDAD

Público [ ] Estado [X] Otros [ ]

Chofer asignado / Nombre	Orden de Trabajo Nro.	Km. Inicio	Km. Final
Benicio Talavera	28406	58175	Abierto

INFORMACION GEOGRAFICA

Departamento(s)	Localidade(s)
MISIONES	AYOLAS - SAN MIGUEL.

DESCRIPCIÓN DE LAS TAREAS

Trasladar y custodiar al Sr. Presidente en reuniones con autoridades locales y productores, a realizarse en los distritos de Ayolas y San Ignacio, Departamento de Misiones.

OBSERVACIÓN (EN CASO DE MODIFICACIÓN EN RELACIÓN A LO SOLICITADO)

Se adjunta orden de trabajo.

V° B° Director, Director General o Máxima	Firma: Aclaración: Sello:

SENAVE

Servicio Nacional de Calidad y Sanidad Vegetal y de Semillas

Domicilio: ASUNCION Telefax: 445769

ORDEN DE TRABAJO

Nº 28406

28406

☐ ORDINARIO

☒ EXTRAORDINARIO

Vehiculo Tipo: CAMIONETA 4X4 Chapa: AACZ-212 Nº de Orden Asignado: 0

Marca y Modelo: MITSUBISHI Área Interior: DOBLE

Conductor Autorizado: RODRIGO GONZALEZ NAVARRO

Días Estimados de la Misión: Desde 1 12 /2022 Hasta 31 12/ 2022

Horas Estimadas de la Misión: Desde las 00:01 Hasta las 24:00

Km. de Salida: 58175 Km. de Vuelta

Km. estimados de Recorrido: 5000 Km. Real Recorridos

Consumo estimado x 100 Km: Lts. 12

TRABAJOS A REALIZAR:

ACTIVIDADES REFERENTES A LA PRESIDENCIA DEL SENAVE

DENTRO DEL TERRITORIO NACIONAL

PUEDEN CONDUCIR: PABLO GARAY, CESAR GAVILAN, MANUEL TALAVERA, PABLO AYUB WASMOSY, JUAN CARLOS SILVEIRA, ROLANDO SANABRIA. ACOMPAÑAN: RODRIGO NUÑEZ, TANIA VILLAGRA, MANUEL GUANES, MARIANO FRANCO, CARMELO PERALTA, CESAR RIVAS, CARMELITA TORRES, JOSE INFRAN, PEDRO GARCIA, ALEJANDRO AYALA, YANI JIMENEZ, MARCELO ROJAS, FERILDE GONZALEZ, DAVID GONZALEZ, LIZ IRALA, DINO AGUILERA

Fecha: 1 / 12 / 2022

Responsable del área al que fue asignado el automotor

Jefe Interino
Dpto. de Transporte

GRAF. MONARCA S.R.L. - Tte. Fariña 813 - Tel./Fax: 495 772 - 449 103 - RUC: 80013965-8 - C.H.T. Nº 1.043
24 Bl. 50 X 3 (27.501 / 28.700) Octubre 2021

Jefe Interino
Dpto. de Transporte

ANEXO II-01: INFORME DE COMISIONAMIENTO NACIONAL

Se eleva a consideracion de las autoridades institucionales el presente informe de comisionamiento nacional, declarando que los datos consignados son realizados en carácter de Declaración Jurada, quedando sometidos a los organismos de control.

Fecha de Informe	Número y Fecha del Expediente
16/12/22	8936 02/12/22

PERSONA ASIGNADA A LA COMISIÓN

Nombre y Apellido	C.I. N°	Funcionario	Firma
JUAN CARLOS SILVEIRA CASTILLO	807276	Si [X] No [ ]	

Cargo	Personal
JEFE INTERINO DE DEPARTAMENTO	Permanente [X] Contratado [ ] Otros [ ]

Teléfono	Correo Electrónico
0983 308 769 0972531658	juan.silveira@senave.gov.py

FECHA DE VIAJE

Inicio	Final
05/12/22	07/12/22

MOVILIDAD

Publico [ ] Estado [X] Otros [ ]

Chofer asignado / Nombre	Orden de Trabajo Nro.	Km. Inicio	Km. Final
JUAN CARLOS SILVEIRA	27833	270685	271258

INFORMACION GEOGRAFICA

Departamento(s)	Localidade(s)
MISIONES - ITAPUA - CAAZAPÁ	SAN IGNACIO - CORONEL BOGADO - SAN JUAN NEPOMUCENO.

DESCRIPCIÓN DE LAS TAREAS

Traslado de la funcionaria de la Dirección Administrativa la Señora Patricia Campos

OBSERVACIÓN (EN CASO DE MODIFICACIÓN EN RELACIÓN A LO SOLICITADO)

V° B° Director, Director General o Máxima	Firma: Aclaración: Sello:

SENAVE

Servicio Nacional de Calidad y Sanidad Vegetal y de Semillas

Domicilio: ASUNCION Telefax: 445769

ORDEN DE TRABAJO

Nº 27833

27833

☐ ORDINARIO

☒ EXTRAORDINARIO

Vehiculo Tipo: D-MAX Chapa: EAG-510 Nº de Orden Asignado: 0

Marca y Modelo: ISUZU Área Interior: DOBLE

Conductor Autorizado: JUAN CARLOS SILVEIRA

Dias Estimados de la Misión: Desde 2/12/2022 Hasta 9/12/2022

Horas Estimadas de la Misión: Desde las 00:01 Hasta las 24:00

Km. de Salida: 270685 Km. de Vuelta:

Km. estimados de Recorrido: 1200 Km. Real Recorridos: 271258

Consumo estimado x 100 Km: Lts. 12 S/A

TRABAJOS A REALIZAR:

TRASLADO DE LA FUNCIONARIA DE LA DIRECCION ADMINISTRATIVA EN LOS DEPARTAMENTOS DE MISIONES, ITAPUA Y CAAZAPA

DENTRO DLE TERRITORIO NACIONAL

ACOMPAÑN: PATRICIA CAMPO

Fecha: 2/12/2022

Responsable del Área al que fue asignado el automotor

GRAF. MONARCA S.R.L. - Tte. Fariña 813 - Tel./Fax: 495 772 - 449 103 - RUC: 80013965-8 - C.H.T. Nº 1 042
24 Bl. 50 X 3 (27.501 / 28.700) Octubre 2021

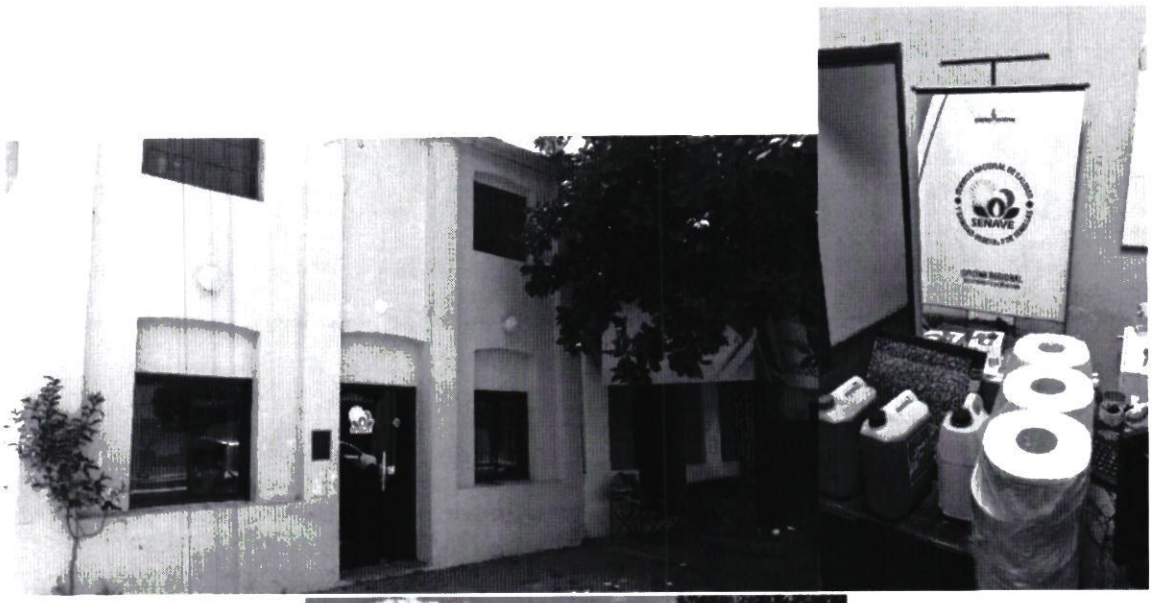
SENAVE


ESCUELA AGRICOLA
SAN JUAN BAUTISTA MISIONES

ANEXO II-01: INFORME DE COMISIONAMIENTO NACIONAL

Se eleva a consideración de las autoridades institucionales el presente informe de comisionamiento nacional, declarando que los datos consignados son realizados en carácter de Declaración Jurada, quedando sometidos a los organismos de control.

Fecha de Informe	Número y Fecha del Expediente
16/12/22	8936 02/12/22

PERSONA ASIGNADA A LA COMISIÓN

Nombre y Apellido	C.I. N°	Funcionario	Firma
MIRTA PATRICIA CAMPOS SIMKO	2571866	Si [X] No [ ]	

Cargo	Personal
ASISTENTE	Permanente [X] Contratado [ ] Otros [ ]

Teléfono	Correo Electrónico
0982 558848	patricia.campos@senave.gov.py

FECHA DE VIAJE

Inicio	Final
05/12/22	07/12/22

MOVILIDAD

Publico [ ] Estado [X] Otros [ ]

Chofer asignado / Nombre	Orden de Trabajo Nro.	Km. Inicio	Km. Final
Juan Carlos Silveira	27833	270685	271258

INFORMACION GEOGRAFICA

Departamento(s)	Localidade(s)
MISIONES - ITAPÚA - CAAZAPÁ	SAN IGNACIO - CORONEL BOGADO - SAN JUAN NEPOMUCENO.

DESCRIPCIÓN DE LAS TAREAS

Realizar el control y relevamiento de datos sobre las condiciones en las que se encuentran las estructuras edilicias de las Oficinas Regionales del SENAVE.

OBSERVACIÓN (EN CASO DE MODIFICACIÓN EN RELACIÓN A LO SOLICITADO)

V° B° Director, Director General o Máxima	Firma: Aclaración: Econ. Carlos Meza Director Sello: 16 DIC 2022

SENAVE

Servicio Nacional de Calidad y Sanidad Vegetal y de Semillas

Domicilio ASUNCION Telefax: 445769

ORDEN DE TRABAJO

Nº 27833

27833

☐ ORDINARIO

☒ EXTRAORDINARIO

Vehiculo Tipo: D-MAX Chapa: EAG-510 Nº de Orden Asignado 0

Marca y Modelo: ISUZU Área Interior DOBLE

Conductor Autorizado: JUAN CARLOS SILVEIRA

Días Estimados de la Misión: Desde 2 / 12 /2022 Hasta 9 / 12 / 2022

Horas Estimadas de la Misión: Desde las 00:01 Hasta las 24:00

Km. de Salida: 270685 Km. de Vuelta

Km. estimados de Recorrido: 1200 Km. Real Recorridos 271258

Consumo estimado x 100 Km: Lts. 12 S/A

TRABAJOS A REALIZAR:

TRASLADO DE LA FUNCIONARIA DE LA DIRECCION ADMINISTRATIVA EN LOS DEPARTAMENTOS DE MISIONES, ITAPUA Y CAAZAPA

DENTRO DLE TERRITORIO NACIONAL

ACOMPAÑN: PATRICIA CAMPO

Fecha: 2 / 12 / 2022

Responsable del área al que fue asignado el automotor

GRAF. MONARCA S.R.L. - Tte. Fariña 813 - Tel./Fax: 495 772 - 449 103 - RUC: 80013965-8 - C.H.T. Nº 1.043
24 Bl. 50 X 3 (27.501 / 28.700) Octubre 2021

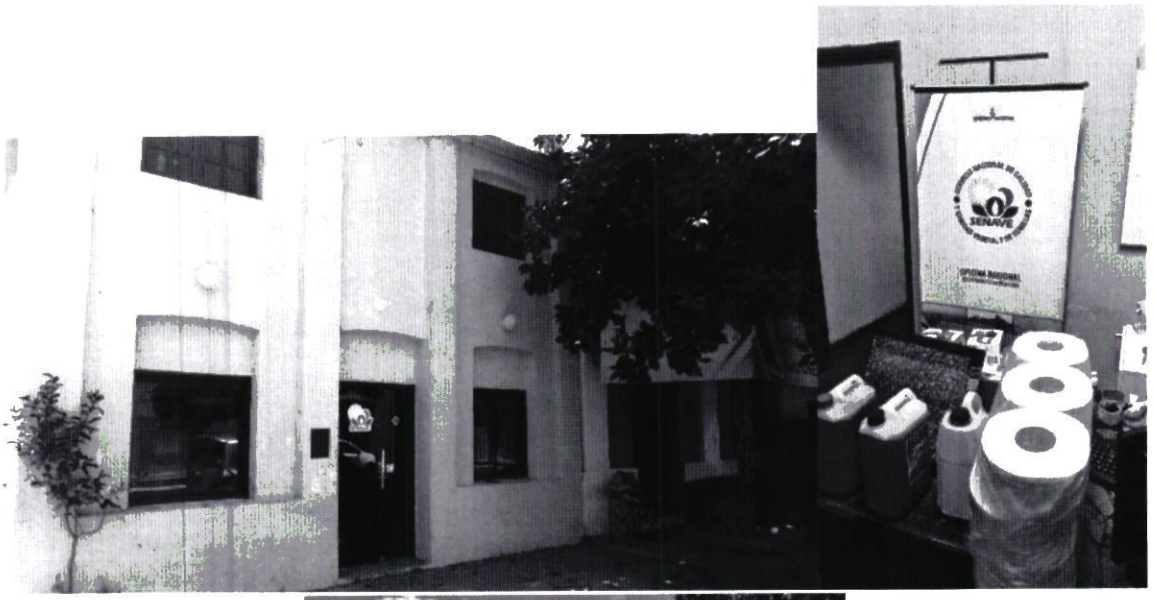


ESCUELA AGRICOLA
SAN JUAN BAUTISTA MISIONES

ANEXO II-01: INFORME DE COMISIONAMIENTO NACIONAL

Se eleva a consideración de las autoridades institucionales el presente informe de comisionamiento nacional, declarando que los datos consignados son realizados en carácter de Declaración Jurada, quedando sometidos a los organismos de control.

Fecha de Informe	Número y Fecha del Expediente
12/12/22	8966 05/12/22

PERSONA ASIGNADA A LA COMISIÓN

Nombre y Apellido	C.I. N°	Funcionario	Firma
NESTOR ALBINO CARDOZO PESOA	1526523	Si [X] No [ ]	

Cargo	Personal
CHOFER	Permanente [X] Contratado [ ] Otros [ ]

Teléfono	Correo Electrónico
021961469 0981197939	nestor.cardozo@senave.gov.py

FECHA DE VIAJE

Inicio	Final
05/12/22	07/12/22

MOVILIDAD

Publico [ ] Estado [X] Otros [ ]

Chofer asignado / Nombre	Orden de Trabajo Nro.	Km. Inicio	Km. Final
NESTOR ALBINO CARDOZO PESOA	28123	255753	256785

INFORMACION GEOGRAFICA

Departamento(s)	Localidade(s)
CAAGUAZÚ	CAAGUAZÚ.

DESCRIPCIÓN DE LAS TAREAS

Apoyo interinstitucional al Ministro de Agricultura y Ganadería para trasladar productos y productores.

OBSERVACIÓN (EN CASO DE MODIFICACIÓN EN RELACIÓN A LO SOLICITADO)

V° B° Director, Director General o Máxima	Firma: Aclaración: Sello:

Econ. Carlos Meza
Director
Dirección Administrativa



SENAVE

Servicio Nacional de Calidad y Sanidad Vegetal y de Semillas

Domicilio: ASUNCION Telefax: 445769

ORDEN DE TRABAJO

Nº 28123

28123

☐ ORDINARIO

☒ EXTRAORDINARIO

Vehiculo Tipo: CAMIONETA Chapa: EAJ-499 Nº de Orden Asignado: 0

Marca y Modelo: MITSUBISHI Área Interior: DOBLE

Conductor Autorizado: NESTOR ALBINO CARDOZO PESOA

Dias Estimados de la Misión: Desde 5/12/2022 Hasta 9/12/2022

Horas Estimadas de la Misión: Desde las 00:01 Hasta las 24:00

Km. de Salida: 255753 Km. de Vuelta 256785

Km. estimados de Recorrido: 1200 Km. Real Recorridos 1032

Consumo estimado x 100 Km: Lts. 12

TRABAJOS A REALIZAR:

TRASLADO DE PRODUCTOS Y PRODUCTORES - APOYO INTERINSTITUCIONAL AL MINISTERIO DE AGRICULTURA Y GANADERIA EN EL DEPARTAMENTO DE CAAGUAZU

DENTRO DEL TERRITORIO NACIONAL

ACOMPAÑA: PRODUCTORES DE LA ZONA

Fecha: 5/12/2022

Responsable del área al que fue asignado el automotor

SERVICIO NACIONAL DE CALIDAD Y SANIDAD VEGETAL Y DE SEMILLAS DEPARTAMENTO TRANSPORTE SENAVE

GRAF. MONARCA S.R.L. - Tte. Fariña 813 - Tel./Fax: 495 772 - 449 103 - RUC: 80013965-8 - C.H.T. NYM 1/3
24 Bl. 50 X 3 (27 501 / 28 700) Octubre 2021

Lic. José Gamarra
Jefe Interino
Jefe de Transporte

ANEXO II-01: INFORME DE COMISIONAMIENTO NACIONAL

Se eleva a consideración de las autoridades institucionales el presente informe de comisionamiento nacional, declarando que los datos consignados son realizados en carácter de Declaración Jurada, quedando sometidos a los organismos de control.

Fecha de Informe	Número y Fecha del Expediente
12/12/22	8968 05/12/22

PERSONA ASIGNADA A LA COMISIÓN

Nombre y Apellido	C.I. N°	Funcionario	Firma
OSCAR MANUEL FRESCURA GOMEZ	2243145	Si [X] No [ ]	

Cargo	Personal
CHOFER	Permanente [X] Contratado [ ] Otros [ ]

Teléfono	Correo Electrónico
021 204 574 / 0982 144 782	oscar.frescura@senave.gov.py

FECHA DE VIAJE

Inicio	Final
05/12/22	07/12/22

MOVILIDAD

Publico [ ] Estado [X] Otros [ ]

Chofer asignado / Nombre	Orden de Trabajo Nro.	Km. Inicio	Km. Final
OSCAR MANUEL FRESCURA GOMEZ	28520	358821	360094

INFORMACION GEOGRAFICA

Departamento(s)	Localidade(s)
BOQUERÓN	MARISCAL ESTIGARRIBIA.

DESCRIPCIÓN DE LAS TAREAS

Traslado de los funcionarios del Departamento de la Dirección de Tecnología de la Información y Comunicación los Señores Esteban Basiluk y Arnaldo Camppizz.

OBSERVACIÓN (EN CASO DE MODIFICACIÓN EN RELACIÓN A LO SOLICITADO)

V° B° Director, Director General o Máxima	Firma: Aclaración: Sello:

SENAVE

Servicio Nacional de Calidad y Sanidad Vegetal y de Semillas

445769

Domicilio ASUNCION Telefax:

ORDEN DE TRABAJO

Nº 28520

☐ ORDINARIO

X ☐ EXTRAORDINARIO

Vehiculo Tipo: D-MAX Chapa: EAG-608 Nº de Orden Asignado DOBLE

Marca y Modelo: ISUZU Área Interior

Conductor Autorizado: OSCAR MANUEL FRESCURA GOMEZ

Días Estimados de la Misión: Desde 2 12 2022 Hasta 9 12 2022

Horas Estimadas de la Misión: Desde las 06:01 Hasta las 24:00

Km. de Salida: 358821 Km. de Vuelta 360094

Km. estimados de Recorrido: 1200 Km. Real Recorridos 1273

Consumo estimado x 100 Km: Lts. 12

TRABAJOS A REALIZAR:

TRASLADO DE LOS FUNCIONARIOS DE LA DTLC DEL DEPARTAMENTO DE BOQUERON DENTRO DEL TERRITORIO NACIONAL

ACOMPAÑAN: ANNALIX CAMPUZZ, ESTEBAN BASILIO

Fecha: 2 12 2022

Responsable del área al que fue asignado el automotor

GRAF. MONARCA S.R.L. - Tte. Fariña 813 - Tel./Fax: 495.772 - 449.103 - RUC: 80013965-8 - C.H.T. Nº 1.043
24 B! 50 X 3 (27.501 / 28.700) Octubre 2021

SERVICIO NACIONAL DE CALIDAD Y SANIDAD VEGETAL Y DE SEMILLAS
DEPARTAMENTO TRANSPORTE
SENAVE

Lic. José Gamarra
Jefe Interino
Dpto. de Transporte



ANEXO II-01: INFORME DE COMISIONAMIENTO NACIONAL

Se eleva a consideración de las autoridades institucionales el presente informe de comisionamiento nacional, declarando que los datos consignados son realizados en carácter de Declaración Jurada, quedando sometidos a los organismos de control.

Fecha de Informe	Número y Fecha del Expediente
12/12/22	8967 05/12/22

PERSONA ASIGNADA A LA COMISIÓN

Nombre y Apellido	C.I. N°	Funcionario	Firma
JORGE RAFAEL BENITEZ GUERRERO	3421652	Si [X] No [ ]	

Cargo	Personal
CHOFER	Permanente [X] Contratado [ ] Otros [ ]

Teléfono	Correo Electrónico
0226-263674 0982 596071	jorge.benitez@senave.gov.py

FECHA DE VIAJE

Inicio	Final
05/12/22	07/12/22

MOVILIDAD

Publico [ ] Estado [X] Otros [ ]

Chofer asignado / Nombre	Orden de Trabajo Nro.	Km. Inicio	Km. Final
JORGE RAFAEL BENITEZ GUERRERO	25152	361150	361860

INFORMACION GEOGRAFICA

Departamento(s)	Localidade(s)
CAAGUAZÚ	COMUNIDAD ESCALERA - SANTA ROSA DEL MBUTY.

DESCRIPCIÓN DE LAS TAREAS

Traslado de las funcionarias de la Direccion de Protección Vegetal las Señoras Liliana Encina y Jemima Caceres

OBSERVACIÓN (EN CASO DE MODIFICACIÓN EN RELACIÓN A LO SOLICITADO)

V° B° Director, Director General o Máxima	Firma: Aclaración: Ecor. Carlos Meza Director Sello:

SENAVE

Servicio Nacional de Calidad y Sanidad Vegetal y de Semillas

Domicilio: ASUNCION Telefax: 445769

ORDEN DE TRABAJO

Nº 025152

25152

☐ ORDINARIO

☒ EXTRAORDINARIO

Vehiculo Tipo: CAMIONETA Chapa: EAG-531 Nº de Orden Asignado: 0

Marca y Modelo: ISUZU Área Interior: DOBLE

Conductor Autorizado: JORGE RAFAEL BENITEZ GUERRERO

Dias Estimados de la Misión Desde: 5 / 12 / 2022 Hasta: 7 / 12 / 2022

Horas Estimadas de la Misión Desde las: 00:01 Hasta las: 24:0

Km de Salida: 361150 Km de Vuelta: 361860

Km estimados de Recorrido: 1200 Km Real Recorridos: 710

Consumo estimado x 100 Km Lts: 12

TRABAJOS A REALIZAR:

TRASLADO DE LAS FUNCIONARIAS DE LA DIRECCION DE PROTECCION VEGETAL DEL DEPARTAMENTO DE CAAGUAZÚ

DENTRO DLE TERRITORIO NACIONAL

ACOMPAÑAN: LILIANA ENCINA, JENIMA CACERES

Fecha: 5 / 12 / 2022

Responsable del área al que fue asignado el automotor

SERVICIO NACIONAL DE CALIDAD Y SANIDAD VEGETAL Y DE SEMILLAS - DEPARTAMENTO TRANSPORTE - SENAVE

GRAF. MONARCA S.R.L. - Tte. Farina 813 - Tel./Fax: 495 772 - 449 103 - RUC: 80013965-8 - C. [illegible]
50 Bl. 50 X 3 (25.001 / 27.500) Septiembre 2021





ANEXO II-01: INFORME DE COMISIONAMIENTO NACIONAL

Se eleva a consideración de las autoridades institucionales el presente informe de comisionamiento nacional, declarando que los datos consignados son realizados en carácter de Declaración Jurada, quedando sometidos a los organismos de control.

Fecha de Informe	Número y Fecha del Expediente
12/12/22	8971 05/12/22

PERSONA ASIGNADA A LA COMISIÓN

Nombre y Apellido	C.I. N°	Funcionario	Firma
OSCAR LUIS AVALOS MENDEZ	2892080	Si [X] No [ ]	

Cargo	Personal
CHOFER	Permanente [X] Contratado [ ] Otros [ ]

Teléfono	Correo Electrónico
0994215861	oscar.avalos@senave.gov.py

FECHA DE VIAJE

Inicio	Final
05/12/22	07/12/22

17 DIC 2022

MOVILIDAD

Publico [ ] Estado [X] Otros [ ]

Chofer asignado / Nombre	Orden de Trabajo Nro.	Km. Inicio	Km. Final
OSCAR LUIS AVALOS MENDEZ	28033	370712	372075

INFORMACION GEOGRAFICA

Departamento(s)	Localidade(s)
AMAMBAY - CANINDEYU	PEDRO JUAN CABALLERO - KATUETE.

DESCRIPCIÓN DE LAS TAREAS

Traslado del funcionario de la Unidad de Obras el Sr. Ramon Arevalos

OBSERVACIÓN (EN CASO DE MODIFICACIÓN EN RELACIÓN A LO SOLICITADO)

El trabajo se realizo el 05/12/22, en el Departamento de Canindeyu por solicitud de la empresa constructora y el 06 y 07/12/22 en el Departamento de Amambay.

V° B° Director, Director General o Máxima	Firma: Aclaración: Econ. Carlos Meza Director Dirección Administrativa Sello:

SENAVE

Servicio Nacional de Calidad y Sanidad Vegetal y de Semillas

Domicilio: ASUNCION Telefax: 445769

ORDEN DE TRABAJO

Nº 28033

28033

[ ] ORDINARIO

[X] EXTRAORDINARIO

Vehiculo Tipo: CAMIONETA Chapa: EAG-522 Nº de Orden Asignado: 0

Marca y Modelo: ISUZU Área Interior: DOBLE

Conductor Autorizado: OSCAR LUIS AVALOS MENDEZ

Dias Estimados de la Misión: Desde 5 / 12 / 2022 Hasta 8 / 14 / 2022

Horas Estimadas de la Misión: Desde las 00:01 Hasta las 24:00

Km. de Salida: 370712 Km. de Vuelta: 372075

Km. estimados de Recorrido: 1200 Km. Real Recorridos: 1363

Consumo estimado x 100 Km: Lts. 12

TRABAJOS A REALIZAR:

TRASLADO DEL FUNCIONARIO DE LA UNIDAD DE OBRAS A LOS DEPARTAMENTOS AMAMBAY, CANINDEYÚ

DENRO DEL TERRITORIO NACIONAL

ACOMPAÑA: RAMON AVALOS

Fecha: 5 / 12 / 2022

Responsable del área al que fue asignado el automotor

Lic. Jose [illegible]
Jefe Interino
Dpto. de Transporte

ES COPIA

GRAF MONARCA S.R.L. - Tte. Fariña 813 - Tel./Fax: 495.772 - 449.103 - RUC: 80013965-8 - C.H.T. Nº 1.043
24 Bl. 50 x 3 (27.501 / 28.700) Octubre 2021

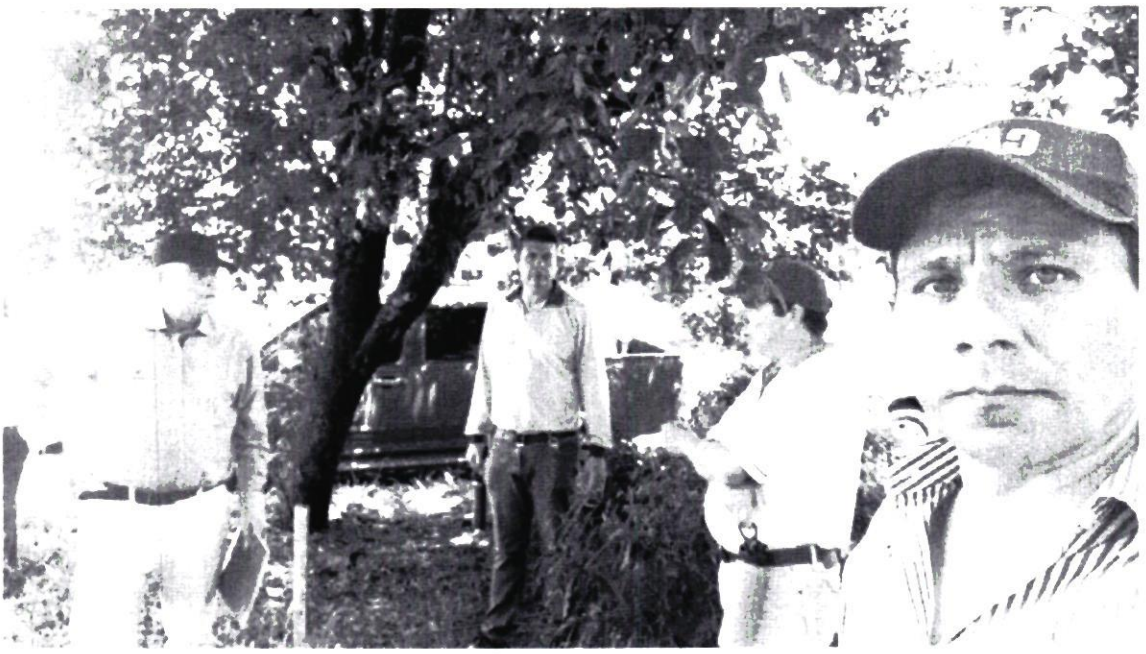



ANEXO II-01: INFORME DE COMISIONAMIENTO NACIONAL

Se eleva a consideración de las autoridades institucionales el presente informe de comisionamiento nacional, declarando que los datos consignados son realizados en caracter de Declaración Jurada, quedando sometidos a los organismos de control.

Fecha de Informe	Número y Fecha del Expediente
12/12/22	8971 05/12/22

PERSONA ASIGNADA A LA COMISIÓN

Nombre y Apellido	C.I. N°	Funcionario	Firma
RAMON AVALOS SANCHEZ SILVA	538120	Si [X] No [ ]	Ramón Avalos Sánchez Arquitecto Reg. Prof. N° 1.268
Cargo		**Personal**	
RESPONSABLE		Permanente [ ] Contratado [ ] Otros [X]	

Teléfono	Correo Electrónico
----------	ramon.sanchez@senave.gov.py

FECHA DE VIAJE

Inicio	Final
05/12/22	07/12/22

MOVILIDAD

Público [ ] Estado [X] Otros [ ]

Chofer asignado / Nombre	Orden de Trabajo Nro.	Km. Inicio	Km. Final
OSCAR LUIS AVALOS MENDEZ	28033	370712	372075

INFORMACION GEOGRAFICA

Departamento(s)	Localidade(s)
AMAMBAY - CANINDEYÚ	PEDRO JUAN CABALLERO - KATUETÉ.

DESCRIPCIÓN DE LAS TAREAS

Marcacion y Ubicacion de contenedores. Trabajos de relevamientos de datos para mantenimientos de Edificios Del Senave, Ciudad de Pedro Juan Caballero y Katuete

OBSERVACIÓN (EN CASO DE MODIFICACIÓN EN RELACIÓN A LO SOLICITADO)

El trabajo se realizo el 05/12/22, en el Departamento de Canindeyu por solicitud de la empresa constructora y el 06 y 07/12/22 en el Departamento de Amambay

V° B° Director, Director General o Máxima	Firma: Aclaración: Sello:





Ramón Avalos Sanchez
Arquitecto
Reg. Prof. N° 1.268

SENAVE

Servicio Nacional de Calidad y Sanidad Vegetal y de Semillas

Domicilio: ASUNCION Telefax: 445769

ORDEN DE TRABAJO

Nº 28033

28033

☐ ORDINARIO

☒ EXTRAORDINARIO

Vehiculo Tipo: CAMIONETA Chapa: EAG-522 Nº de Orden Asignado: 0

Marca y Modelo: ISUZU Área Interior: DOBLE

Conductor Autorizado: OSCAR LUIS AVALOS MENDEZ

Días Estimados de la Misión: Desde 5 / 12 / 2022 Hasta 9 / 14 / 2022

Horas Estimadas de la Misión: Desde las 00:01 Hasta las 24:00

Km. de Salida: 370712 Km. de Vuelta: 372075

Km. estimados de Recorrido: 1200 Km. Real Recorridos: 1363

Consumo estimado x 100 Km: Lts. 12

TRABAJOS A REALIZAR:

TRASLADO DEL FUNCIONARIO DE LA UNIDAD DE OBRAS A LOS DEPARTAMENTOS AMAMBAY, CANINDEYU

DENRO DEL TERRITORIO NACIONAL

ACOMPAÑA: RAMON AVALOS

Fecha: 5 / 12 / 2022

Responsable del área al que fue asignado el automotor

Lic. Jose Gamarra
Jefe Interino
Opto. de Transporte

ES COPIA

GRAF. MONARCA S.R.L. - Tte. Fariña 813 - Tel./Fax: 495.772 - 449.103 - RUC: 80013965-8 - C.H.T. Nº 1.043
24 Bl. 50 x 3 (27.501 / 28.700) Octubre 2021

ANEXO II-01: INFORME DE COMISIONAMIENTO NACIONAL

Se eleva a consideración de las autoridades institucionales el presente informe de comisionamiento nacional, declarando que los datos consignados son realizados en carácter de Declaración Jurada, quedando sometidos a los organismos de control.

Fecha de Informe	Número y Fecha del Expediente
15/12/22	8915 02/12/22

PERSONA ASIGNADA A LA COMISIÓN

Nombre y Apellido	C.I. N°	Funcionario	Firma
ARNALDO DAVID CAMPPIZZ PERALTA	7074770	Si [X] No [ ]	

Cargo	Personal
AUXILIAR TECNICO	Permanente [ ] Contratado [X] Otros [ ]

Teléfono	Correo Electrónico
0971545921	arnaldo.camppizz@senave.gov.py

FECHA DE VIAJE

Inicio	Final
12/12/22	14/12/22

MOVILIDAD

Público [ ] Estado [X] Otros [ ]

Chofer asignado / Nombre	Orden de Trabajo Nro.	Km. Inicio	Km. Final
Agustin Britez Salcedo	25302	278100	278958

INFORMACION GEOGRAFICA

Departamento(s)	Localidade(s)
ALTO PARANÁ	YGUAZÚ.

DESCRIPCIÓN DE LAS TAREAS

Asistencia técnica. Cableado estructurado y entrega instalación de impresoras.

OBSERVACIÓN (EN CASO DE MODIFICACIÓN EN RELACIÓN A LO SOLICITADO)

V° B° Director, Director General o Máxima	Firma: Aclaración: Sello:

SENAVE

Servicio Nacional de Calidad y Sanidad Vegetal y de Semillas

445769

Domicilio ASUNCION Telefax:

ORDEN DE TRABAJO

Nº 025302
25302

☐ ORDINARIO

☒ EXTRAORDINARIO

Vehiculo Tipo: HILUX Chapa: BTC-915 Nº de Orden Asignado 0

Marca y Modelo TOYOTA Área Interior DOBLE

Conductor Autorizado: AGUSTIN BRITEZ SALCEDO

Dias Estimados de la Misión Desde 9 / 12 / 2022 Hasta 15 / 12 / 2022

Horas Estimadas de la Misión Desde las 00:01 Hasta las 24:00

Km. de Salida 278100 Km. de Vuelta 278958

Km. estimados de Recorrido 1200 Km. Real Recorridos 858

Consumo estimado x 100 Km. Lts. 12

TRABAJOS A REALIZAR

TRASLADO DE DOS FUNCIONARIOS DE LA UTIC EN EL DEPARTAMENTO DE ALTO PARANA

DENTRO DEL TERRITORIO NACIONAL

ACOMPAÑAN: ARNALDO CAMPUZZ; ESTEBAN BASILIK

Fecha 9 / 12 / 2022

Responsable del área al que fue asignado el automotor

GRAF. MONARCA S.R.L. - Tte. Farina 813 - Tel./Fax: 495 772 - 449 103 - RUC: 80013965-8 - C.H.T. Nº 1.043
50 Bl. 50 X 3 (25 001 / 27 500) Septiembre 2021

ES COPIA




CENTRO REGIONAL ESTE
CENAVE

ANEXO II-01: INFORME DE COMISIONAMIENTO NACIONAL

Se eleva a consideración de las autoridades institucionales el presente informe de comisionamiento nacional, declarando que los datos consignados son realizados en carácter de Declaración Jurada, quedando sometidos a los organismos de control.

Fecha de Informe	Número y Fecha del Expediente
15/12/22	8915 02/12/22

PERSONA ASIGNADA A LA COMISIÓN

Nombre y Apellido	C.I. N°	Funcionario	Firma
ESTEBAN MIGUEL BASILUK SALINAS	5126092	Si [ ] No [X]	

Cargo	Personal
PASANTE	Permanente [ ] Contratado [ ] Otros [X]

Teléfono	Correo Electrónico
0984223347	----------

FECHA DE VIAJE

Inicio	Final
12/12/22	14/12/22

MOVILIDAD

Publico [ ] Estado [X] Otros [ ]

Chofer asignado / Nombre	Orden de Trabajo Nro.	Km. Inicio	Km. Final
Agustin Britez Salcedo	025302	278100	278958

INFORMACION GEOGRAFICA

Departamento(s)	Localidade(s)
ALTO PARANÁ	YGUAZÚ.

DESCRIPCIÓN DE LAS TAREAS

Asistencia técnica. Mantenimiento de equipos informáticos.

OBSERVACIÓN (EN CASO DE MODIFICACIÓN EN RELACIÓN A LO SOLICITADO)

V° B° Director, Director General o Máxima	Firma: Aclaración: Sello:

SENAVE

Servicio Nacional de Calidad y Sanidad Vegetal y de Semillas

445769

Domicilio ASUNCION Telefax:

ORDEN DE TRABAJO

Nº 025302

25302

☐ ORDINARIO

☒ EXTRAORDINARIO

Vehiculo Tipo: HILUX Chapa: BTC-915 Nº de Orden Asignado: 0

Marca y Modelo: TOYOTA Área Interior: DOBLE

Conductor Autorizado: AGUSTIN BRITEZ SALCEDO

Dias Estimados de la Misión Desde: 9 / 12 / 2022 Hasta: 15 / 12 / 2022

Horas Estimadas de la Misión Desde las: 00:01 Hasta las: 24:00

Km. de Salida: 278100 Km. de Vuelta: 278958

Km. estimados de Recorrido: 1200 Km. Real Recorridos: 858

Consumo estimado x 100 Km. Lts.: 12

TRABAJOS A REALIZAR

TRASLADO DE DOS FUNCIONARIOS DE LA UTIC EN EL DEPARTAMENTO DE ALTO PARANA

DENTRO DEL TERRITORIO NACIONAL

ACOMPAÑAN: ARNALDO CAMPUZZ; ESTEBAN BASILIK

Fecha: 9 / 12 / 2022

Responsable del área al que fue asignado el automotor

GRAF. MONARCA S.R.L. - Tte. Farina 813 - Tel./Fax: 495.772 - 449.103 - RUC. 80013965-8 - C.H.T. Nº 1.043
50 Bl. 50 x 3 (25.001 - 27.500) Septiembre 2021

ES COPIA




CENTRO REGIONAL ESTE
CENAVE

ANEXO II-01: INFORME DE COMISIONAMIENTO NACIONAL

Se eleva a consideración de las autoridades institucionales el presente informe de comisionamiento nacional, declarando que los datos consignados son realizados en caracter de Declaracion Jurada, quedando sometidos a los organismos de control.

Fecha de Informe	Número y Fecha del Expediente
12/12/22	8993 06/12/22

PERSONA ASIGNADA A LA COMISIÓN

Nombre y Apellido	C.I. N°	Funcionario	Firma
ALFREDO TORRES	807918	Si [X] No [ ]	

Cargo	Personal
CHOFER	Permanente [X] Contratado [ ] Otros [ ]

Teléfono	Correo Electrónico
0983 749 713	alfredo.torres@senave.gov.py

FECHA DE VIAJE

Inicio	Final
06/12/22	07/12/22

MOVILIDAD

Público [ ] Estado [X] Otros [ ]

Chofer asignado / Nombre	Orden de Trabajo Nro.	Km. Inicio	Km. Final
ALFREDO TORRES	28073	169659	170763

INFORMACION GEOGRAFICA

Departamento(s)	Localidade(s)
CAAGUAZÚ - ALTO PARANÁ	YHU - SANTA RITA.

DESCRIPCIÓN DE LAS TAREAS

Traslado del funcionario de la Direccion General de Asuntos Juridicos el Sr. Ismael Fernández

OBSERVACIÓN (EN CASO DE MODIFICACIÓN EN RELACIÓN A LO SOLICITADO)

V° B° Director, Director General o Máxima	Firma: Aclaración: Sello:

Ing. Agr. Carlos Meza
Director
Dirección Administrativa

SENAVE

Servicio Nacional de Calidad y Sanidad Vegetal y de Semillas

Domicilio ASUNCION Telefax: 445769

ORDEN DE TRABAJO

Nº 28073

28073

☐ ORDINARIO

X ☐ EXTRAORDINARIO

Vehiculo Tipo: L-200 Chapa: HAJ-602 Nº de Orden Asignado: 0

Marca y Modelo: MITSUBISHI Área Interior: DOBLE

Conductor Autorizado: ALFREDO TORRES

Días Estimados de la Misión: Desde 5 / 12 / 2022 Hasta 9 / 12 / 2022

Horas Estimadas de la Misión: Desde las 00:01 Hasta las 24:00

Km. de Salida: 169659 Km. de Vuelta: 170763

Km. estimados de Recorrido: 1200 Km. Real Recorridos: 1104

Consumo estimado x 100 Km: Lts. 12

TRABAJOS A REALIZAR:

TRASLADO DEL FUNCIONARIO DE LA DIRECCION GENERAL DE ASUNTOS JURIDICOS A LOS DEPARTAMENTOS ALTO PARANA, CAAGUAZU

DENTRO DEL TERRITORIO NACIONAL

ACOMPAÑA: ISMAEL FERNANDEZ

Fecha: 5 / 12 / 2022

Responsable del área al que fue asignado el automotor

GRAF. MONARCA S.R.L. - Tte. Fariña 813 - Tel./Fax: 495.772 - 449.103 - RUC: 80013985-8 - C.H.T. Nº 1.043
24 BI 50 X 3 (27.501 / 28.700) Octubre 2021

Lic. Juan Gamarra
Jefe
Dpto. de Transporte



ANEXO II-01: INFORME DE COMISIONAMIENTO NACIONAL

Se eleva a consideración de las autoridades institucionales el presente informe de comisionamiento nacional, declarando que los datos consignados son realizados en carácter de Declaración Jurada, quedando sometidos a los organismos de control.

Fecha de Informe	Número y Fecha del Expediente
12/12/22	8982 05/12/22

PERSONA ASIGNADA A LA COMISIÓN

Nombre y Apellido	C.I. N°	Funcionario	Firma
ISMAEL FERNANDEZ MIÑARRO	5087200	Si [X] No [ ]	

Cargo	Personal
ABOGADO/A DICTAMINANTE	Permanente [ ] Contratado [X] Otros [ ]

Teléfono	Correo Electrónico
0986521881	ismael.fernandez@senave.gov.py

FECHA DE VIAJE

Inicio	Final
06/12/22	07/12/22

MOVILIDAD

Público [ ] Estado [X] Otros [ ]

Chofer asignado / Nombre	Orden de Trabajo Nro.	Km. Inicio	Km. Final
Alfredo Torres	28073	169659	170763

INFORMACION GEOGRAFICA

Departamento(s)	Localidade(s)
CAAGUAZÚ - ALTO PARANÁ	YHU - SANTA RITA.

DESCRIPCIÓN DE LAS TAREAS

Realizar acompañamiento a la comitiva fiscal especializada en Delitos Ambientales en el Dpto. de Caaguazú, lugar denom. Mscal. López - Dist. Yhu, a fin de verificar inmuebles denunciados supuestamente por falta de barreras vivas y franjas de protección, los trabajos a desarrollar están previstas para el 6 de Dic. del Cte. conforme al oficio fiscal que se acompaña a la presentación.

OBSERVACIÓN (EN CASO DE MODIFICACIÓN EN RELACIÓN A LO SOLICITADO)

V° B° Director, Director General o Máxima	Firma:
	Aclaración: Abg. Hugo Alcaraz
	Sello: Director Dirección de Asesoría Jurídica SENAVE

12 DIC 2022

SENAVE

Servicio Nacional de Calidad y Sanidad Vegetal y de Semillas

Domicilio ASUNCION Telefax: 445769

ORDEN DE TRABAJO

Nº 28073

28073

☐ ORDINARIO

X ☐ EXTRAORDINARIO

Vehiculo Tipo: L-200 Chapa: HAJ-602 Nº de Orden Asignado 0

Marca y Modelo MITSUBISHI Área Interior DOBLE

Conductor Autorizado ALFREDO TORRES

Días Estimados de la Misión: Desde 5 / 12 / 2022 Hasta 9 / 12 / 2022

Horas Estimadas de la Misión: Desde las 00:01 Hasta las 24:00

Km. de Salida: 169659 Km. de Vuelta 170763

Km. estimados de Recorrido: 1200 Km. Real Recorridos 1104

Consumo estimado x 100 Km: Lts. 12

TRABAJOS A REALIZAR:

TRASLADO DEL FUNCIONARIO DE LA DIRECCIÓN GENERAL DE ASUNTOS JURÍDICOS A LOS DEPARTAMENTOS ALTO PARANÁ, CAAGUAZÚ

DENTRO DEL TERRITORIO NACIONAL

ACOMPAÑA: ISMAEL FERNÁNDEZ

Fecha: 5 / 12 / 2022

Responsable del área al que fue asignado el automotor

SERVICIO NACIONAL DE CALIDAD Y SANIDAD VEGETAL Y DE SEMILLAS - DEPARTAMENTO TRANSPORTE - REPÚBLICA DEL PARAGUAY - SENAVE

Lic. José Gamarra
Jefe Interino
Dpto. de Transporte

GRAF. MONARCA S.R.L. - Tte. Fariña 813 - Tel./Fax: 495 772 - 449 103 - RUC: 80013965-8 - C.H.T. Nº 1.043
24 Bl. 50 X 3 (27.501 / 28.700) Octubre 2021





ANEXO II-01: INFORME DE COMISIONAMIENTO NACIONAL

Se eleva a consideracion de las autoridades institucionales el presente informe de comisionamiento nacional, declarando que los datos consignados son realizados en caracter de Declaración Jurada, quedando sometidos a los organismos de control.

Fecha de Informe	Número y Fecha del Expediente
13/12/22	8984 05/12/22

PERSONA ASIGNADA A LA COMISIÓN

Nombre y Apellido	C.I. N°	Funcionario	Firma
MARIO ALFREDO ACOSTA CAÑETE	3356826	Si [X] No [ ]	

Cargo	Personal
CHOFER	Permanente [X] Contratado [ ] Otros [ ]

Teléfono	Correo Electrónico
760484 // 0981713290 0994703382	mario.acosta@senave.gov.py

FECHA DE VIAJE

Inicio	Final
06/12/22	07/12/22

MOVILIDAD

Publico [ ] Estado [X] Otros [ ]

Chofer asignado / Nombre	Orden de Trabajo Nro.	Km. Inicio	Km. Final
MARIO ALFREDO ACOSTA CAÑETE	25073	117007	117912

INFORMACION GEOGRAFICA

Departamento(s)	Localidade(s)
CONCEPCIÓN	HORQUETA.

DESCRIPCIÓN DE LAS TAREAS

Apoyo interinstitucional al Ministerio de Agricultura y Ganadería - Dirección de Extensión Agraria para trasladar equipos e implementos para la producción de Hortalizas

OBSERVACIÓN (EN CASO DE MODIFICACIÓN EN RELACIÓN A LO SOLICITADO)

V° B° Director, Director General o Maxima	Firma: Aclaración: Sello:

SENAVE

Servicio Nacional de Calidad y Sanidad Vegetal y de Semillas

Domicilio: ASUNCION Telefax: 445769

ORDEN DE TRABAJO

☐ ORDINARIO

☒ EXTRAORDINARIO

Nº 025073

25073

Vehiculo Tipo: HILUX D/C 4X4 TD Chapa: BTD-046 Nº de Orden Asignado: 0

Marca y Modelo: TOYOTA Área Interior: DOBLE

Conductor Autorizado: MARIO ALFREDO ACOSTA CAÑETE

Dias Estimados de la Misión: Desde 5/12/2022 Hasta 9/12/2022

Horas Estimadas de la Misión: Desde las 00:01 Hasta las 24:00

Km. de Salida 117007 Km. de Vuelta 117912

Km. estimados de Recorrido: 1200 Km. Real Recorridos 905

Consumo estimado x 100 Km: Lts 12

TRABAJOS A REALIZAR

TRASLADAR EQUIPOS E IMPLEMENTOS PARA LA PRODUCCION DE HORTALIZAS - APOYO INTERINSTITUCIONAL AL MINISTERIO DE AGRICULTURA Y GANADERÍA - DIRECCIÓN DE EXTENSIÓN AGRARIA EN EL DEPARTAMENTO DE CONCEPCIÓN

DENTRO DEL TERRITORIO NACIONAL

ACOMPAÑA: PRODUCTORES DE LA ZONA

Fecha: 5/12/2022

Responsable del área al que fue asignado el automotor

GRAF. MONARCA S.R.L. - Tte. Fariña 813 - Tel./Fax: 495 772 - 449 103 - RUC: 80013965-8 - C.H.T. Nº 1 043
50 Bl. 50 X 3 (25 001 / 27 500) Septiembre 2021

ES COPIA



ANEXO II-01: INFORME DE COMISIONAMIENTO NACIONAL

Se eleva a consideración de las autoridades institucionales el presente informe de comisionamiento nacional, declarando que los datos consignados son realizados en caracter de Declaración Jurada, quedando sometidos a los organismos de control.

Fecha de Informe	Número y Fecha del Expediente
12/12/22	8969 05/12/22

PERSONA ASIGNADA A LA COMISIÓN

Nombre y Apellido	C.I. N°	Funcionario	Firma
AGUSTIN BRITEZ SALCEDO	3004060	Si [X] No [ ]	

Cargo	Personal
AUXILIAR DE SERVICIOS	Permanente [X] Contratado [ ] Otros [ ]

Teléfono	Correo Electrónico
021-293020 0986 512 551	agustin.britez@senave.gov.py

FECHA DE VIAJE

Inicio	Final
05/12/22	06/12/22

MOVILIDAD

Publico [ ] Estado [X] Otros [ ]

Chofer asignado / Nombre	Orden de Trabajo Nro.	Km. Inicio	Km. Final
AGUSTIN BRITEZ SALCEDO	21336	268161	268914

INFORMACION GEOGRAFICA

Departamento(s)	Localidade(s)
CAAGUAZÚ	YHU.

DESCRIPCIÓN DE LAS TAREAS

Apoyo en el traslado del funcionario el Sr. David Bolla

OBSERVACIÓN (EN CASO DE MODIFICACIÓN EN RELACIÓN A LO SOLICITADO)

V° B° Director, Director General o Máxima	Firma: Aclaración: Sello:

SENAVE

Servicio Nacional de Calidad y Sanidad Vegetal y de Semillas

Domicilio ASUNCION Telefax: 445769

ORDEN DE TRABAJO

Nº 021336

21336

☐ ORDINARIO

☒ EXTRAORDINARIO

Vehiculo Tipo: L-MAX Chapa: EAG-513 Nº de Orden Asignado: 0

Marca y Modelo: ISUZU Área Interior: DOBLE

Conductor Autorizado: AGUSTIN BRITEZ

Días Estimados de la Misión: Desde 2 / 12 / 2022 Hasta 7 / 12 / 2022

Horas Estimadas de la Misión: Desde las 00:01 Hasta las 24:00

Km. de Salida: 268161 Km. de Vuelta: 268914

Km. estimados de Recorrido: 1200 Km. Real Recorridos: 753

Consumo estimado x 100 Km: Lts. 12

TRABAJOS A REALIZAR:

TRASLADO DEL FUNCIONARIO EL SEÑOR DAVID BOLLA EN EL DEPARTAMENTO DE CAAGUAZU

DENTRO DEL TERRITORIO NACIONAL

ACOMPAÑAR: DAVID BOLLA

Fecha: 2 / 12 / 2022

Responsable del área al que fue asignado el automotor

Jefe Interino
Dpto. de Transporte

GRAF. MONARCA S.R.L. - Tte. Fariña 813 - Tel./Fax: 495 772 - 449 103 - RUC: 80013965-8 - C.H.T. Nº 1.043
100 Bl. 50 X 3 (20.001 / 25.000) Octubre 2018

ES COPIA





ANEXO II-01: INFORME DE COMISIONAMIENTO NACIONAL

Se eleva a consideración de las autoridades institucionales el presente informe de comisionamiento nacional, declarando que los datos consignados son realizados en carácter de Declaración Jurada, quedando sometidos a los organismos de control.

Fecha de Informe	Número y Fecha del Expediente
25/11/22	8577 22/11/22

PERSONA ASIGNADA A LA COMISIÓN

Nombre y Apellido	C.I. N°	Funcionario	Firma
MOISES DAVID BARROS RIVEROS	4343005	Si [X] No [ ]	

Cargo	Personal
AUXILIAR TECNICO	Permanente [ ] Contratado [X] Otros [ ]

Teléfono	Correo Electrónico
0971592429	moises.barros@senave.gov.py

FECHA DE VIAJE

Inicio	Final
22/11/22	22/11/22

28 NOV 2022

MOVILIDAD

Público [ ] Estado [X] Otros [ ]

Chofer asignado / Nombre	Orden de Trabajo Nro.	Km. Inicio	Km. Final
MOISES BARROS	24640	57749	ABIERTO

INFORMACION GEOGRAFICA

Departamento(s)	Localidade(s)
PARAGUARÍ	CAAPUCÚ - MONTIEL POTRERO.

DESCRIPCIÓN DE LAS TAREAS

Fiscalización de Pulverización Aérea de la Firma Farmer S.A

OBSERVACIÓN (EN CASO DE MODIFICACIÓN EN RELACIÓN A LO SOLICITADO)

V° B° Director, Director General o Máxima	Firma: Aclaración: Carmen Berni Ing. Agr. Reg. COSAVE PY-078 Sello:





SENAVE

Servicio Nacional de Calidad y Sanidad Vegetal y de Semillas

Domicilio: ASUNCION ..... Telefax: 445769

ORDEN DE TRABAJO

☐ ORDINARIO

X ☐ EXTRAORDINARIO

Nº 024640

24640

Vehículo Tipo: CAMIONETA Chapa: AACZ-208 Nº de Orden Asignado: 0

Marca y Modelo: MITSUBISHI

Conductor Autorizado: JORGE RAMON TADEO TORRES PERIS Área Interior: DOBLE

Días Estimados de la Misión: Desde 1 / 11 / 2022 Hasta 30 / 11 / 2022

Horas Estimadas de la Misión: Desde las 00:01 Hasta las 24:00

Km. de Salida: 57749 Km. de Vuelta

Km. estimados de Recorrido: 2000 Km. Real Recorridos

Consumo estimado x 100 Km: Lts. 12

TRABAJOS A REALIZAR:

ACTIVIDADES REFERENTE A LA OFICINA REGIONAL DE PARAGUARI DEL SENAVE - APOYO EN EL TRASTADO DE LOS FUNCIONARIOS DEL SENAVE

DENTRO DEL TERRITORIO NACIONAL

PUEDEN CONDUCIR: GUSTAVO GONZÁLEZ, FRANCISCA NOEMI VEGA, RICHART ROA, RAMON RUIZ DIAZ, MARCELO MIRANDA, BLAS QUIROGA, MIGUEL SERVIN, RUBEN TORRES, MARCELO GARCETE, SERGIO RODRIGUEZ, MOISES BARROS, EMMANUEL ESPINOLA, JUAN MARECOS, JUAN IBARRA, ABDON ARCE, RICARDO GARAY, ANDRES BENITEZ, RENE INSFRAN, DIEGO GONZALEZ, JUAN CARLOS SILVEIRA, ROLANDO SANABRIA.

Fecha: 1 / 11 / 2022

Responsable del área al que fue asignado el automotor

Lic. José Gamarra
Jefe Interino
Dpto. de Transporte

Lic. José Gamarra
Jefe Interino
Dpto. de Transporte

GRAF. MONARCA S.R.L. - Tte. Fariña 813 - Tel./Fax: 495 772 - 449 103 - RUC: 80013963-4 - Lt. Nº 1.043
100 Bl. 50 X 3 (20.001 / 25.000) Octubre 2018

ANEXO II-01: INFORME DE COMISIONAMIENTO NACIONAL

Se eleva a consideración de las autoridades institucionales el presente informe de comisionamiento nacional, declarando que los datos consignados son realizados en caracter de Declaración Jurada, quedando sometidos a los organismos de control.

Fecha de Informe	Número y Fecha del Expediente
12/12/22	8970 05/12/22

PERSONA ASIGNADA A LA COMISIÓN

Nombre y Apellido	C.I. N°	Funcionario	Firma
MIGUEL ANGEL BURGOS MARECOS	2115895	Si [X] No [ ]	

Cargo	Personal
AUXILIAR DE SERVICIOS	Permanente [X] Contratado [ ] Otros [ ]

Teléfono	Correo Electrónico
021-512076/0991858553 0981677774	miguel.burgos@senave.gov.py

FECHA DE VIAJE

Inicio	Final
06/12/22	07/12/22

MOVILIDAD

Publico [ ] Estado [X] Otros [ ]

Chofer asignado / Nombre	Orden de Trabajo Nro.	Km. Inicio	Km. Final
MIGUEL ANGEL BURGOS MARECOS	23848	285365	286536

INFORMACION GEOGRAFICA

Departamento(s)	Localidade(s)
SAN PEDRO - CAAZAPÁ	SANTA ROSA DEL AGUARAY - ABAI.

DESCRIPCIÓN DE LAS TAREAS

Apoyar para el traslado del funcionario de la Secretaria General el Sr. Roberto Carlos Perez Yegros.

OBSERVACIÓN (EN CASO DE MODIFICACIÓN EN RELACIÓN A LO SOLICITADO)

V° B° Director, Director General o Máxima	Firma: Aclaración: Sello:

Econ. Carlos Meza
Director
Dirección Administrativa

SENAVE

Servicio Nacional de Calidad y Sanidad Vegetal y de Semillas

Domicilio ASUNCION Telefax: 445769

ORDEN DE TRABAJO

Nº 023848

23848

☐ ORDINARIO

☒ EXTRAORDINARIO

Vehiculo Tipo: HILUX D/C 4X4 TD Chapa: BTD-046 Nº de Orden Asignado: 0

Marca y Modelo: TOYOTA Área Interior: DOBLE

Conductor Autorizado: MIGUEL BURGOS

Días Estimados de la Misión: Desde 5/12/2022 Hasta 9/12/2022

Horas Estimadas de la Misión: Desde las 00:01 Hasta las 24:00

Km. de Salida: 285365 Km. de Vuelta: 285536

Km. estimados de Recorrido: 1200 Km. Real Recorridos: 1171

Consumo estimado x 100 Km: Lts. 12

TRABAJOS A REALIZAR:

APOYO EN EL TRASLADO DEL FUNCIONARIO EN EL DEPARTAMENTO DE SAN PEDRO, CAAZAPA

DENTRO DEL TERRITORIO NACIONAL

ACOMPAÑA: ROBERTO CARLOS PEREZ TEGROS

Fecha: 5/12/2022

Responsable del área al que fue asignado el automotor

Lic. José Gamarra
Jefe Interino
Dpto. de Transporte

ES COPIA

GRAF. MONARCA S.R.L. - Tte. Fariña 813 - Tel./Fax: 495 772 - 449 103 - RUC: 80010965-8 - C.H.T. Nº 1.040
100 Bl. 50 X 3 (20.001 / 25.000) Octubre 2018





ANEXO II-01: INFORME DE COMISIONAMIENTO NACIONAL

Se eleva a consideración de las autoridades institucionales el presente informe de comisionamiento nacional, declarando que los datos consignados son realizados en carácter de Declaración Jurada, quedando sometidos a los organismos de control.

Fecha de Informe	Número y Fecha del Expediente
12/12/22	8933 02/12/22

PERSONA ASIGNADA A LA COMISIÓN

Nombre y Apellido	C.I. N°	Funcionario	Firma
MIGUEL ÁNGEL SERVÍN JARA	1001433	Si [X] No [ ]	

Cargo	Personal
AUXILIAR TECNICO	Permanente [X] Contratado [ ] Otros [ ]

Teléfono	Correo Electrónico
(0531)431-186 0972495183	miguel.servin@senave.gov.py

FECHA DE VIAJE

Inicio	Final
05/12/22	06/12/22

MOVILIDAD

Público [ ] Estado [X] Otros [ ]

Chofer asignado / Nombre	Orden de Trabajo Nro.	Km. Inicio	Km. Final
Moisés Barros	27730	227774	abierto

INFORMACION GEOGRAFICA

Departamento(s)	Localidade(s)
PARAGUARÍ	YBYCUÍ.

DESCRIPCIÓN DE LAS TAREAS

Trabajos de encuestas sobre utilizació de productos fitosanitarios en los cultivos. Inscripción de nuevos productores agrícolas y actualización en el RENAPAFH, DTVe, Certificación y entrega de cajas a productores.

OBSERVACIÓN (EN CASO DE MODIFICACIÓN EN RELACIÓN A LO SOLICITADO)

V° B° Director, Director General o Máxima	Firma: Aclaración: Carmen Berni Ing. Agr. Reg. COSAVE PY-078 Sello:

SENAVE

Servicio Nacional de Calidad y Sanidad Vegetal y de Semillas

445769

Domicilio: ASUNCION Telefax:

ORDEN DE TRABAJO

Nº 27730

27730

☐ ORDINARIO

☒ EXTRAORDINARIO

Vehículo Tipo: L-200 Chapa: HAA-231 Nº de Orden Asignado: 0

Marca y Modelo: MITSUBISHI Area Interior: DOBLE

Conductor Autorizado: JORGE RAMON TADEO TORRES PERIS

Días Estimados de la Misión: Desde 2 / 12 / 2022 Hasta 31 / 12 / 2022

Horas Estimadas de la Misión: Desde las 00:01 Hasta las 24:00

Km. de Salida: 227774 Km. de Vuelta:

Km. estimados de Recorrido: 3000 Km. Real Recorridos:

Consumo estimado x 100 Km. Lts: 12

TRABAJOS A REALIZAR

ACTIVIDADES REFERENTE A LA OFICINA REGIONAL DE PARAGUARI DEL SENAVE - APOYO EN EL TRASLADO DE LOS FUNCIONALISTAS DEL SENAVE

DENTRO DEL TERRITORIO NACIONAL

PUEDEN CONDUCIR: GUSTAVO GONZALEZ, FRANCISCA NOEMI VEGA, RICHART ROA, RAMON RUIZ DIAZ, MARCELO MIRANDA, BIAS QUIROGA, MIGUEL SERVIN, RUBEN TORRES, MARCELO GARCETE, SERGIO RODRIGUEZ, MOISES BARROS, EMMANUEL ESPINOLA, JUAN [illegible], JUAN TERRA, ABDON APOL, RICARDO GARAY, ANDRES BENITEZ, RENE INSFRAN, DIEGO GONZALEZ, [illegible] SILVEIRA, ROLANDO SANABRIA.

Fecha: 2 / 12 / 2022

Firma: [illegible]

Responsable de la Unidad al que fue asignado el automotor

SERVICIO NACIONAL DE CALIDAD Y SANIDAD VEGETAL Y DE SEMILLAS DEPARTAMENTO TRANSPORTE SENAVE

GRAF. MONARCA S.R.L. - Tte. Fariña 813 - Tel./Fax: 495 772 - 449 183 - RUC: 80013963-8 - C.R.C. [illegible]
24 Bl. 50 X 3 (27.501 / 28.700) Octubre 2021

SERVICIO NACIONAL DE CALIDAD Y SANIDAD VEGETAL Y DE SEMILLAS DEPARTAMENTO TRANSPORTE REPUBLICA DEL PARAGUAY SENAVE

Lic. José Gamarra
Jefe Interino
Dpto. de Transporte





ANEXO II-01: INFORME DE COMISIONAMIENTO NACIONAL

Se eleva a consideración de las autoridades institucionales el presente informe de comisionamiento nacional, declarando que los datos consignados son realizados en carácter de Declaración Jurada, quedando sometidos a los organismos de control.

Fecha de Informe	Número y Fecha del Expediente
12/12/22	8933 02/12/22

PERSONA ASIGNADA A LA COMISIÓN

Nombre y Apellido	C.I. N°	Funcionario	Firma
MOISES DAVID BARROS RIVEROS	4343005	Si [X] No [ ]	

Cargo	Personal
AUXILIAR TECNICO	Permanente [ ] Contratado [X] Otros [ ]

Teléfono	Correo Electrónico
0971592429	moises.barros@senave.gov.py

FECHA DE VIAJE

Inicio	Final
05/12/22	06/12/22

MOVILIDAD

Público [ ] Estado [X] Otros [ ]

Chofer asignado / Nombre	Orden de Trabajo Nro.	Km. Inicio	Km. Final
Moisés Barros	27730	227774	abierto

INFORMACION GEOGRAFICA

Departamento(s)	Localidade(s)
PARAGUARÍ	YBYCUÍ.

DESCRIPCIÓN DE LAS TAREAS

Trabajos de encuestas sobre utilizació de productos fitosanitarios en los cultivos. Inscripción de nuevos productores agricolas y actualización en el RENAPAFH, DTVe, Certificación y entrega de cajas a productores.

13 DIC 2022

OBSERVACIÓN (EN CASO DE MODIFICACIÓN EN RELACIÓN A LO SOLICITADO)

V° B° Director, Director General o Máxima	Firma: Carmen Berni Aclaración: Ing. Agr. Reg. COSAVE PY-078 Sello:

SENAVE

Servicio Nacional de Calidad y Sanidad Vegetal y de Semillas

445769

Domicilio: ASUNCION Telefax:

ORDEN DE TRABAJO

Nº 27730

27730

☐ ORDINARIO

☒ EXTRAORDINARIO

Vehículo Tipo: L-200 Chapa: HAA-231 Nº de Orden Asignado: 0

Marca y Modelo: MITSUBISHI Area Interior: DOBLE

Conductor Autorizado: JORGE RAMON TADEO TORRES PERIS

Días Estimados de la Misión: Desde 2 / 12 / 2022 Hasta 31 / 12 / 2022

Horas Estimadas de la Misión: Desde las 00:01 Hasta las 24:00

Km. de Salida: 227774 Km. de Vuelta:

Km. estimados de Recorrido: 3000 Km. Real Recorridos:

Consumo estimado x 100 Km. Lts.: 12

TRABAJOS A REALIZAR:

ACTIVIDADES REFERENTE A LA OFICINA REGIONAL DE PARAGUARI DEL SENAVE - APOYO EN EL TRASLADO DE LOS FUNCIONALEIOS DEL SENAVE

DENTRO DEL TERRITORIO NACIONAL

PUEDEN CONDUCIR: GUSTAVO GONZALEZ, FRANCISCA NOEMI VEGA, RICHART ROA, RAMON RUIZ DIAZ, MARCELO MIRANDA, ELIAS QUIROGA, MIGUEL SERVIN, RUBEN TORRES, MARCELO GARCETE, SERGIO RODRIGUEZ, MOISES BARROS, EMMANUEL ESPINOLA, JUAN [illegible], JUAN IBARRA, ABDON APOL, RICARDO GARAY, ANDRES BENITEZ, RENE INSFRAN, DIEGO GONZALEZ, [illegible] SILVEIRA, ROLANDO SANABRIA.

Fecha: 2 / 12 / 2022

Responsable de la carta al que fue asignado el automotor

SERVICIO NACIONAL DE CALIDAD Y SANIDAD VEGETAL DEPARTAMENTO TRANSPORTE SENAVE

GRAF. MONARCA S.R.L. - Tte. Fariña 813 - Tel./Fax: 495 772 - 449 163 - RUC: 80013065-8 - C.H.T. [illegible]
24 Bl. 50 X 3 (27.501 / 30.700) Octubre 2021

Lic. José Gamarra
Jefe Interino
Dpto. de Transporte





ANEXO II-01: INFORME DE COMISIONAMIENTO NACIONAL

Se eleva a consideración de las autoridades institucionales el presente informe de comisionamiento nacional, declarando que los datos consignados son realizados en carácter de Declaración Jurada, quedando sometidos a los organismos de control.

Fecha de Informe	Número y Fecha del Expediente
15/12/22	8912 02/12/22

PERSONA ASIGNADA A LA COMISIÓN

Nombre y Apellido	C.I. N°	Funcionario	Firma
DAVID BOLLA MORA	1229711	Si [X] No [ ]	

Cargo	Personal
TÉCNICO/A ASESOR/A	Permanente [X] Contratado [ ] Otros [ ]

Teléfono	Correo Electrónico
0972656782	david.bolla@senave.gov.py

FECHA DE VIAJE

Inicio	Final
05/12/22	06/12/22

MOVILIDAD

Público [ ] Estado [X] Otros [ ]

Chofer asignado / Nombre	Orden de Trabajo Nro.	Km. Inicio	Km. Final
AGUSTIN BRITEZ	21336	268161	268914

INFORMACION GEOGRAFICA

Departamento(s)	Localidade(s)
CAAGUAZÚ	YHÚ.

DESCRIPCIÓN DE LAS TAREAS

Acompañamiento a la Comitiva Fiscal solicitad según Nota Fiscal N° 620 en la compañía denominado Mscal López. Quinta Linea del distrito de Yhu

OBSERVACIÓN (EN CASO DE MODIFICACIÓN EN RELACIÓN A LO SOLICITADO)

Acompañamiento a la Comitiva Fiscal solicitado según Nota Fiscal N° 620 en la compañía de Mcal. López i - Quinta Linea que corresponde al Distrito de Yhu - Caaguazu, fueron fiscalizadas 2 fincas pertenecientes a 2 pequeños productores de soja

V° B° Director, Director General o Máxima	Firma: Ing. Agr. Carmiña Camelli Reg. Cosave Nº 107 SENAVE Aclaración: Sello:

SENAVE

Servicio Nacional de Calidad y Sanidad Vegetal y de Semillas

Domicilio ASUNCION Telefax: 445769

ORDEN DE TRABAJO

Nº 021336

21336

☐ ORDINARIO

☒ EXTRAORDINARIO

Vehiculo Tipo: D-MAX Chapa: EAG-513 Nº de Orden Asignado: 0

Marca y Modelo: ISUZU Área Interior: DOBLE

Conductor Autorizado: AGUSTIN BRITEZ

Días Estimados de la Misión: Desde 1 / 12 / 2022 Hasta 1 / 12 / 2022

Horas Estimadas de la Misión: Desde las 00:01 Hasta las 24:00

Km. de Salida: 268161 Km. de Vuelta: 268914

Km. estimados de Recorrido: 1200 Km. Real Recorridos: 753

Consumo estimado x 100 Km: Lts. 12

TRABAJOS A REALIZAR:

TRASLADO DEL FUNCIONARIO EL SEÑOR DAVID BOLLA EN EL DEPARTAMENTO DE CAAGUAZU

CENTRO DE TERRITORIO NACIONAL

ACOMPAÑA: DAVID BOLLA

Fecha: 1 / 12 / 2022

Responsable del área al que fue asignado el automotor

Jefe Interino
Dpto. de Transporte

SERVICIO NACIONAL DE CALIDAD Y SANIDAD VEGETAL Y DE SEMILLAS – DEPARTAMENTO TRANSPORTE – REPÚBLICA DEL PARAGUAY – SENAVE

ES COPIA

GRAF. MONARCA S.R.L. - Tte. Fariña 813 - Tel./Fax: 495 772 - 449 103 - RUC: 80013965-8 - C.H.T. Nº 1.043
100 Bl. 50 X 3 (20.001 / 25.000) Octubre 2018

ANEXOS.







ANEXO II-01: INFORME DE COMISIONAMIENTO NACIONAL

Se eleva a consideración de las autoridades institucionales el presente informe de comisionamiento nacional, declarando que los datos consignados son realizados en carácter de Declaración Jurada, quedando sometidos a los organismos de control.

Fecha de Informe	Número y Fecha del Expediente
13/12/22	8883 01/12/22

PERSONA ASIGNADA A LA COMISIÓN

Nombre y Apellido	C.I. N°	Funcionario	Firma
VANESSA LILIANA AYALA MAIDANA	4112473	Si [X] No [ ]	

Cargo	Personal
TECNICA	Permanente [ ] Contratado [X] Otros [ ]

Teléfono	Correo Electrónico
0984264305	vanesa.ayala@senave.gov.py

FECHA DE VIAJE

Inicio	Final
05/12/22	06/12/22

MOVILIDAD

Público [ ] Estado [X] Otros [ ]

Chofer asignado / Nombre	Orden de Trabajo Nro.	Km. Inicio	Km. Final
Vanessa Ayala	021050	101734	------

INFORMACION GEOGRAFICA

Departamento(s)	Localidade(s)
MISIONES	SAN MIGUEL - AYOLAS.

DESCRIPCIÓN DE LAS TAREAS

Prospección del Gorgojo khapra (Trogoderma granarium), realizadas en trampas tipo Domo como monitoreo preventivo en granos de arroz, en las Empresas Agriplus S.A. y Agroganadera Santiago S.A., con el fin de dar cumplimiento a la Resolución N° 870/21.

OBSERVACIÓN (EN CASO DE MODIFICACIÓN EN RELACIÓN A LO SOLICITADO)

Orden abierta hasta el 31/12/2022

V° B° Director, Director General o Máxima	Firma: Aclaración: Carmen Berni Sello:

SENAVE

Servicio Nacional de Calidad y Sanidad Vegetal y de Semillas

ASUNCION 445769

Domicilio..... Telefax:.....

ORDEN DE TRABAJO

Nº 021050
21050

☐ ORDINARIO

☒ EXTRAORDINARIO

CAMIONETA HFS-204 0

Vehiculo Tipo: NISSAN Chapa: ..... Nº de Orden Asignado.....

Marca y Modelo: LAURA RUIZ DIAZ DE IBAÑEZ Área Interior.....

Conductor Autorizado: .....

.....

Días Estimados de la Misión: Desde 1/12/2022 Hasta 31/12/2022

Horas Estimadas de la Misión: Desde las 00:01 Hasta las 24:00

Km. de Salida: 101734 Km. de Vuelta .....

Km. estimados de Recorrido: 3000 Km. Real Recorridos .....

Consumo estimado x 100 Km: Lts 12

TRABAJOS A REALIZAR:

ACTIVIDADES REFERENTE A LA OFICINA REGIONAL MISIONES - ÑEEMBUCU - APOYO PARA EL TRASLADO DE FUNCIONARIOS

DENTRO DEL TERRITORIO NACIONAL

PUEDEN CONDUCIR: VICENTE ALVARENGA, LAURA RUIZ DIAZ, ANTONIO MENDOZA, MIRIAN VEGA, DAHIANA SANABRIA, VANESA AYALA, CRISTINA BENITEZ, DIEGO BOGADO, JUAN CARLOS SILVEIRA, ROLANDO SANABRIA, FABIO CORONEL, MARCOS SALINAS.

Fecha: 1/12/2022

SERVICIO NACIONAL DE CALIDAD Y SANIDAD VEGETAL Y DE SEMILLAS
DEPARTAMENTO TRANSPORTE
SENAVE

Lic. José Gamarra
Jefe Interino
Dpto. de Transporte

Responsable a quien se fue asignado el automotor

GRAF. MONARCA S.R.L. - Tte. Fariña 813 - Tel./Fax: 495 772 - 449 103 - R.U.C. [illegible] - Cert. I.T. Nº 1.043
100 Bl. 50 X 3 [23.001 / 25.000] Octubre 2018

Lic. José Gamarra
Jefe Interino
Dpto de Transporte

SERVICIO NACIONAL DE CALIDAD Y SANIDAD VEGETAL Y DE SEMILLAS
DEPARTAMENTO TRANSPORTE
SENAVE

SENAVE

CAPARROZ

GOBIERNO NACIONAL

Paraguay de la gente

CODIGO DE TRAMPA	Nombre de Molino o centro de acopio	FECHA DE RECEBADO O RECAMBIO DE FEROMONA	DPTO./DISTRITO/ZONA	COORDENADAS GEOGRAFICAS		CAPTURAS	Observaciones
				Latitud	Longitud		
01-09 (DICIEMBRE)							
MIS- AYO- 082	Agroganadera Santiago	06/12/2022	MISIONES/AYOLAS	21 J 0529495	6976165	NINGUNO	
MIS- AYO- 083	Agroganadera Santiago	06/12/2022	MISIONES/AYOLAS	21 J 0529660	6976184	NINGUNO	
MIS- SMI- 088	AgriPlus S.A.	05/12/2022	MISIONES/ SAN MIGUEL	21 J 0514724	7058401	NINGUNO	
MIS- SMI- 089	AgriPlus S.A.	05/12/2022	MISIONES/ SAN MIGUEL	21 J 0514728	7058431	NINGUNO	
MIS- SMI- 090	AgriPlus S.A.	05/12/2022	MISIONES/ SAN MIGUEL	21 J 0514663	7058435	2	
MIS- SJB- 084	Agro Alianza	05/12/2022	MISIONES/ SAN JUAN BTTA.	21 J 0526910	6976212	NINGUNO	
MIS- SJB- 085	Agro Alianza	05/12/2022	MISIONES/ SAN JUAN BTTA.	21 J 0493692	7044653	3	
MIS- SJB- 086	Agro Alianza	05/12/2022	MISIONES/ SAN JUAN BTTA.	21 J 0493726	7044616	NINGUNO	

Fotografías de Fecha 05/12/2022 al 06/12/2022





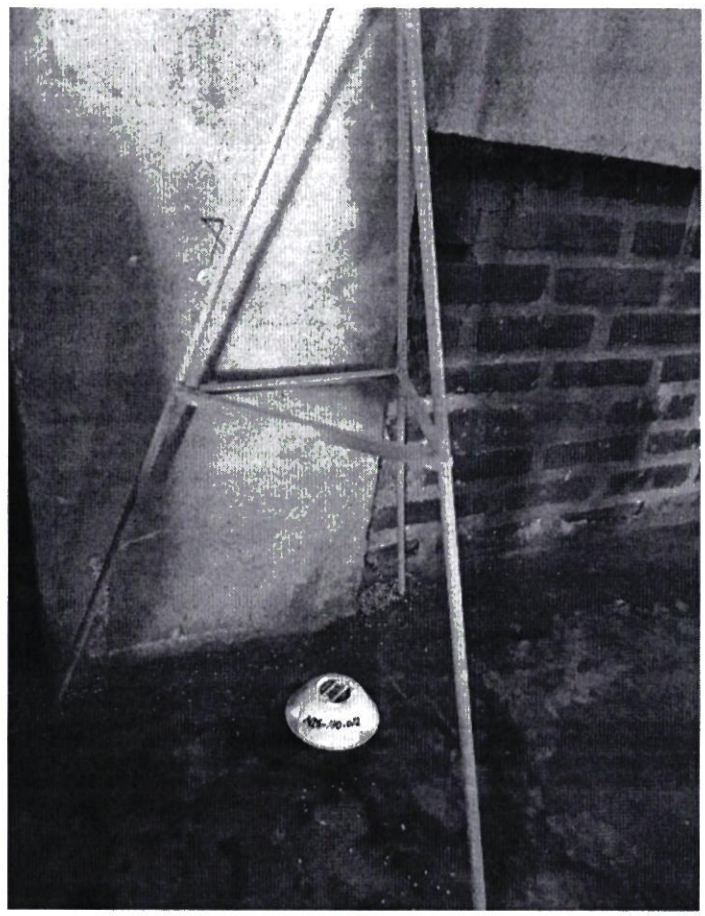


Arocafe
Arocafe

ANEXO II-01: INFORME DE COMISIONAMIENTO NACIONAL

Se eleva a consideración de las autoridades institucionales el presente informe de comisionamiento nacional, declarando que los datos consignados son realizados en carácter de Declaración Jurada, quedando sometidos a los organismos de control.

Fecha de Informe	Número y Fecha del Expediente
13/12/22	8883 01/12/22

PERSONA ASIGNADA A LA COMISIÓN

Nombre y Apellido	C.I. N°	Funcionario	Firma
MIRIAN BEATRIZ VEGA MENDEZ	5058309	Si [X] No [ ]	M3Vega

Cargo	Personal
TECNICA	Permanente [ ] Contratado [X] Otros [ ]

Teléfono	Correo Electrónico
0858-285.665 0994575877	mirian.vega@senave.gov.py

FECHA DE VIAJE

Inicio	Final
05/12/22	06/12/22

MOVILIDAD

Público [ ] Estado [X] Otros [ ]

Chofer asignado / Nombre	Orden de Trabajo Nro.	Km. Inicio	Km. Final
Vanessa Ayala	021050	101734	--------

INFORMACION GEOGRAFICA

Departamento(s)	Localidade(s)
MISIONES	SAN MIGUEL - AYOLAS.

DESCRIPCIÓN DE LAS TAREAS

Prospección del Gorgojo khapra (Trogoderma granarium), realizadas en trampas tipo Domo como monitoreo preventivo en granos de arroz, en las Empresas Agriplus S.A. y Agroganadera Santiago S.A., con el fin de dar cumplimiento a la Resolución N° 870/21.

OBSERVACIÓN (EN CASO DE MODIFICACIÓN EN RELACIÓN A LO SOLICITADO)

Se anexa fotografía. Orden de Trabajo abierto hasta el 31/12/2022

V° B° Director, Director General o Máxima	Firma: [signature] Aclaración: Carmen Berin Sello:

SENAVE

Servicio Nacional de Calidad y Sanidad Vegetal y de Semillas

ASUNCION 445769

Domicilio..... Telefax:.....

ORDEN DE TRABAJO

Nº 021050

21050

☐ ORDINARIO

☒ EXTRAORDINARIO

CAMIONETA HFS-204 0

Vehiculo Tipo: NISSAN Chapa: ..... Nº de Orden Asignado.....

Marca y Modelo: LAURA RUIZ DIAZ DE IBAÑEZ Área Interior.....

Conductor Autorizado: .....

Días Estimados de la Misión: Desde 1/12/2022 Hasta 31/12/2022

Horas Estimadas de la Misión: Desde las 00:01 Hasta las 24:00

Km. de Salida: 101734 Km. de Vuelta .....

Km. estimados de Recorrido: 3000 Km. Real Recorridos .....

Consumo estimado x 100 Km: Lts. 12

TRABAJOS A REALIZAR:

ACTIVIDADES REFERENTE A LA OFICINA REGIONAL MISIONES – ÑEEMBUCU – APOYO PARA EL TRASLADO DE FUNCIONARIOS

DENTRO DEL TERRITORIO NACIONAL

PUEDEN CONDUCIR: VICENTE ALVARENGA, LAURA RUIZ DIAZ, ANTONIO MENDOZA, MIRIAN VERA, DAHIANA SANABRIA, VANESA AYALA, CRISTINA BENITEZ, DIEGO BOGADO, JUAN CARLOS SILVEIRA, ROLANDO SANABRIA, FABIO CORONEL, MARCOS SALINAS.

Fecha: 1/12/2022

SERVICIO NACIONAL DE CALIDAD Y SANIDAD VEGETAL Y DE SEMILLAS – DEPARTAMENTO TRANSPORTE – SENAVE

Lic. José Gamarra
Jefe Interino
Dpto. de Transporte

Responsable del Transporte que fue asignado el automotor

GRAF. MONARCA S.R.L. - Tte. Fariña 813 - Tel./Fax: 495 772 - 449 103 - RUC [illegible] - C.M.T. Nº 1.043
100 Bl. 50 X 3 (20.001 / 25.000) Octubre 2018

Lic. José Gamarra
Jefe Interino
Dpto. de Transporte

SERVICIO NACIONAL DE CALIDAD Y SANIDAD VEGETAL Y DE SEMILLAS – DEPARTAMENTO TRANSPORTE – SENAVE

SENAVE

CAPARROZ

GOBIERNO NACIONAL

Paraguay de la gente

CODIGO DE TRAMPA	Nombre de Molino o centro de acopio	FECHA DE RECEBADO O RECAMBIO DE FEROMONA	DPTO./DISTRITO/ZONA	COORDENADAS GEOGRAFICAS		CAPTURAS	Observaciones
				Latitud	Longitud		
01-09 (DICIEMBRE)							
MIS- AYO- 082	Agroganadera Santiago	06/12/2022	MISIONES/AYOLAS	21 J 0529495	6976165	NINGUNO	
MIS- AYO- 083	Agroganadera Santiago	06/12/2022	MISIONES/AYOLAS	21 J 0529660	6976184	NINGUNO	
MIS- SMI- 088	AgriPlus S.A.	05/12/2022	MISIONES/ SAN MIGUEL	21 J 0514724	7058401	NINGUNO	
MIS- SMI- 089	AgriPlus S.A.	05/12/2022	MISIONES/ SAN MIGUEL	21 J 0514728	7058431	NINGUNO	
MIS- SMI- 090	AgriPlus S.A.	05/12/2022	MISIONES/ SAN MIGUEL	21 J 0514663	7058435	2	
MIS- SJB- 084	Agro Alianza	05/12/2022	MISIONES/ SAN JUAN BTTA.	21 J 0526910	6976212	NINGUNO	
MIS- SJB- 085	Agro Alianza	05/12/2022	MISIONES/ SAN JUAN BTTA.	21 J 0493692	7044653	3	
MIS- SJB- 086	Agro Alianza	05/12/2022	MISIONES/ SAN JUAN BTTA.	21 J 0493726	7044616	NINGUNO	

Fotografías de Fecha 05/12/2022 al 06/12/2022





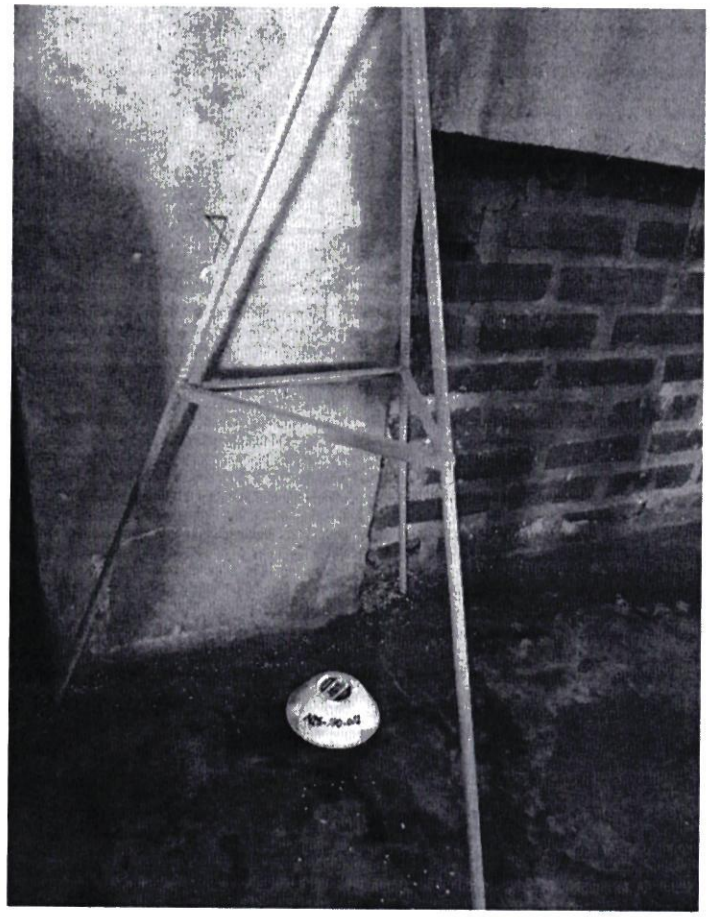



ANEXO II-01: INFORME DE COMISIONAMIENTO NACIONAL

Se eleva a consideración de las autoridades institucionales el presente informe de comisionamiento nacional, declarando que los datos consignados son realizados en carácter de Declaración Jurada, quedando sometidos a los organismos de control.

Fecha de Informe	Número y Fecha del Expediente
12/12/22	9004 06/12/22

PERSONA ASIGNADA A LA COMISIÓN

Nombre y Apellido	C.I. N°	Funcionario	Firma
ANGELINA SANCHEZ RAMÍREZ	654367	Si [X] No [ ]	

Cargo	Personal
JEFA DE DEPARTAMENTO	Permanente [X] Contratado [ ] Otros [ ]

Teléfono	Correo Electrónico
0971748041	angelina.sanchez@senave.gov.py

FECHA DE VIAJE

Inicio	Final
06/12/22	06/12/22

MOVILIDAD

Público [X] Estado [ ] Otros [ ]

Chofer asignado / Nombre	Orden de Trabajo Nro.	Km. Inicio	Km. Final

INFORMACION GEOGRAFICA

Departamento(s)	Localidade(s)
CENTRAL	ASUNCIÓN.

DESCRIPCIÓN DE LAS TAREAS

Capacitación como auditor de Sistema de Gestión de Calidad Interno y Auditoría de Instituciones Públicas en el Marco del MECIP -

OBSERVACIÓN (EN CASO DE MODIFICACIÓN EN RELACIÓN A LO SOLICITADO)

SE ADJUNTA INFORME TECNICO Y TOMAS FOTOGRAFICAS

V° B° Director, Director General o Máxima	Firma:
	Aclaración: Carmen Berni
	Sello: PY-078

Versión: 2/2022

Dirección General Técnica
Formato para Informes de actividades técnicas de comisionamiento

I_ Datos

Expediente de solicitud de viatico	MEU Nro. 9004/06.12.22
OTA N°:237	
Código de actividad POA: 1.4.4.8.1 Capacitar al Plantel Técnico de la Dirección.	
Fecha de la actividad: 29/11/22	
Funcionario/s participante/s de la actividad: (nombre y apellido):	Angelina Sánchez Ramírez
Dependencia/Dirección/Área técnica	DOR/ORC
Lugar/es de la actividad. (Departamento/Localidad/Distrito)	Central /Asunción

II _ Descripción de la actividad:

Objetivo	Contribuir y fortalecer la capacidad de funcionarios del SENAVE para participar en procesos de seguimi auditoria de la implementación del MECIP, conforme a la Norma del MECIP			
Actividad:	Seguimiento ☐	Acompañamiento ☐	Oficio ☐	Otro (indique) A solicitud de la Institució ■

III _ Resultados de la actividad

(informe, acta, toma de muestra, otros)
Fotografías
IV-_Registro de asistencia, capacitaciones, reuniones de trabajo, usar:

OBS:

V _Áreas vinculadas a la actividad

Áreas técnicas y administrativas del SENAVE

DAG	DBA	DICAO	DISE	DPV	DO	DOR	LABORATORIOS
■	☐	■	■	☐	■	■	■

VI _ Describir datos relevantes

En los grupos de trabajos formados, se ha realizado la presentación de los trabajamos representado con un diagrama y demostrar cómo afectaría positivamente al SENAVE, además se realizó la evaluación del curso de Control Interno y Auditoria de Instituciones Públicas en el Marco del MECID, así como también la evaluación de los instructores.

VII _ Registro fotográfico



VIII _ Recomendaciones

Seguir realizando estos tipos de curso taller que servirá preparar técnicos capacitados en auditoria interna del SENAVE, además de elaborar y/o corregir los procesos, para una mejora continua en la Institución.

Direccion de Oficinas Regionales

Orden de Trabajo

N° 237

Emitida el: 12/12/22 Exp

Emitido por: ***REGIONAL CORDILLERA***

ASIGNACION DE LA ACTIVIDAD	
Para la Oficina:	REGIONAL CORDILLERA
Jefe Asignado:	ANGELINA SANCHEZ RAMÍREZ
Tipo de Actividad	Capacitaciones en el marco del SGC
Empresa	REGIONAL CORDILLERA
Proposito	Capacitación Sistema de Gestión y Calidad Interno y Auditoria de Instituciones Publicas en el marco del MECIP.

Periodo del Trabajo 06/12/22 al 06/12/22
Fecha Limite p/ informar 16/12/22
Fecha Informada:

Aprobado por: ***ANDREA ISABEL TORRES BURGOS***

Fecha Aprobacion ***12/12/22***

ORDENADO POR

ANEXO II-01: INFORME DE COMISIONAMIENTO NACIONAL

Se eleva a consideración de las autoridades institucionales el presente informe de comisionamiento nacional, declarando que los datos consignados son realizados en carácter de Declaración Jurada, quedando sometidos a los organismos de control.

Fecha de Informe	Número y Fecha del Expediente
09/12/2022	MEU N° 9.003 / 2022, de fecha 06/12/2022

PERSONA ASIGNADA A LA COMISIÓN

Nombre y Apellido	C.I. N°	Funcionario/a	Firma
Anibal kiese	4.668.796	Si ■ No ☐	
Cargo	**Personal**		
Técnico	Permanente ☐ Contratado ■ Otros ☐		

Teléfono	Correo Electrónico
(595-21) 527-120 / 527-121 / 527-122	anibal.kiese@senave.gov.py

FECHA DE VIAJE

Inicio	Final
06/12/2022	07/12/2022

MOVILIDAD

Público ☐ Estado ■ Otros ☐

Chofer asignado/ Nombre	Orden de Trabajo Nro.	Km. Inicio	Km. Final
César Avalos	24.494 /	25.823 /	Orden Abierta

INFORMACION GEOGRAFICA

Departamento (s)	Localidad (es)
San Pedro	Choré

DESCRIPCIÓN DE LAS TAREAS

Se realizó muestreo de lotes de granos de sésamo solicitado por la empresa Agro Nebai S.A. para su posterior análisis en el DLQ y DLSVBM respectivamente.



OBSERVACIÓN (EN CASO DE MODIFICACION EN RELACION A LO SOLICITADO)

-

V° B° Director, Director General o Máxima Autoridad	**Firma:** J.C Tordes **Aclaración:** Dra. Ing. Agr. Jadiyi Torales **Sello:** Directora

SENAVE

Servicio Nacional de Calidad ... Vegetal y de Semillas

Domicilio

ORDEN DE TRABAJO

Nº 024494

☐ ORDINA...

☐ EXTRA...

Vehículo Tipo ... Chapa ...

Marca y Modelo ...

Conductor Autorizado ...

Días Estimados de la Misión Desde ...

Horas Estimadas de la Misión Desde las ...

Km. de Salida ... Km. de ...

Km. estimados de Recorrido ...

Consumo estimado ... Km. Lts. ...

TRABAJOS A REALIZAR

Fecha ...

Responsable del área al que fue asignado el automotor

GRAF MONARCA S.R.L. Tte. Fariña 81 Tel. Fax 495 772 - 444 101 RUC 8001 ... 100 BL 50 X 3 (20.001 / 25.000) Octubre 2018

Nro de Tarjeta ...

... Fecha y Hora de Entrega ... 52 Km. de Entrega ...

... Fecha estimada de Devolución ...

... Observación Cédula Verde Original

III. CONDICIONES DE ENTREGA

... El funcionario que recibe el vehículo de ... los términos del Reglamento Interno de ...

54. En caso de traspaso del vehículo a otra ... funcionario comunicar inmediatamente al Departamento ... Dirección Administrativa ...

... El responsable del vehículo debe anotar ... en el Registro de Novedades que se ...

... El conductor está asignado al área y misión ... DENTRO DEL TERRITORIO NACIONAL

ACTIVIDADES TÉCNICAS REFERENTES A LA DIRECCIÓN ... DEL SENAVE

57. El que entrega ... Jefe de Recepción ... 59. El que ...

... de ... de ... del vehículo de referencia

... EL QUE DEVUELVE ... 62. EL QUE ...

ANEXO II-01: INFORME DE COMISIONAMIENTO NACIONAL

Se eleva a consideración de las autoridades institucionales el presente informe de comisionamiento nacional, declarando que los datos consignados son realizados en carácter de Declaración Jurada, quedando sometidos a los organismos de control.

Fecha de Informe	Número y Fecha del Expediente
09/12/2022	MEU N° 9.003 / 2022, de fecha 06/12/2022

PERSONA ASIGNADA A LA COMISIÓN

Nombre y Apellido	C.I. N°	Funcionario/a	Firma
Cesar Avalos	4.000.931	Si ■ No ☐	
Cargo	**Personal**		
Técnico	Permanente ☐ Contratado ■ Otros ☐		

Teléfono	Correo Electrónico
(595-21) 527-120 / 527-121 / 527-122	cesar.avalos@senave.gov.py

FECHA DE VIAJE

Inicio	Final
06/12/2022	07/12/2022

MOVILIDAD

Público ☐ Estado ■ Otros ☐

Chofer asignado/ Nombre	Orden de Trabajo Nro.	Km. Inicio	Km. Final
César Avalos	24.494	25.823	Orden Abierta

INFORMACION GEOGRAFICA

Departamento (s)	Localidad (es)
San Pedro	Choré

DESCRIPCIÓN DE LAS TAREAS

Se realizó muestreo de lotes de granos de sésamo solicitado por la empresa Agro Nebai S.A. para su posterior análisis en el DLQ y DLSVBM respectivamente.



OBSERVACIÓN (EN CASO DE MODIFICACION EN RELACION A LO SOLICITADO)

V° B° Director, Director General o Máxima Autoridad	**Firma:** **Aclaración:** Dra. Ing. Agr. Jodiyi Torales Directora **Sello:**

SENAVE

Servicio Nacional de Calidad [illegible] y de Semillas

Domicilio

ORDEN DE TRABAJO

Nº 224134

☐ ORDINA[illegible]

☐ EXTRA[illegible]

Vehículo Tipo [illegible] Chapa [illegible] Asignado [illegible]

Marca y Modelo [illegible]

Conductor Autorizado [illegible]

Nro de Tarjeta

Días Estimados de la Misión: Desde [illegible]

Horas Estimadas de la Misión: Desde las [illegible]

Km. de Salida [illegible] Km. de [illegible]

Km. estimados de Recorrido [illegible]

Consumo estimado x 100 Km. Lts. [illegible]

TRABAJOS A REALIZAR

Fecha [illegible]

Responsable del área al que fue asignado el automotor

[illegible] MONARCA S.R.L. [illegible] Tel. Fax [illegible] RUC [illegible] 100 BI 50 X 3 (20.001 - 25.000) Octubre 2016

[illegible] Fecha y Hora de Entrega [illegible] 52 - Km. de Entrega [illegible]

[illegible] Fecha estimada de Devolución [illegible]

Observación: Cedula Verde Origin[illegible]

III CONDICIONES DE ENTREGA

[illegible] El funcionario que recibe el vehículo de[illegible] aceptar los términos del Reglamento Interno [illegible]

[illegible] En caso de traspaso del vehículo a otra [illegible] funcionario comunicar inmediatamente al Departam[illegible] y/o Dirección Administrativa

[illegible] El responsable del vehículo debe anota[illegible] requeridos en el Registro de Novedades que se [illegible]

[illegible] El vehículo está asignado al área y m[illegible] DENTRO DEL TERRITORIO NACIONAL

ACTIVIDADES TECNICAS REFERENTES A LA DIREC[illegible] LABORATORIOS DEL SENAVE

[illegible] El que entrega [illegible] Jefe de Recepción [illegible]

[illegible] de [illegible] de [illegible] devuelve el vehículo de referencia

[illegible] EL QUE DEVUELVE [illegible]

NACIONAL DE CALIDAD Y SANIDAD VEGETAL Y DE SEMILLAS

GOBIERNO NACIONAL

Paraguay de la gente

ANEXO II-01: INFORME DE COMISIONAMIENTO NACIONAL

Se eleva a consideración de las autoridades institucionales el presente informe de comisionamiento nacional, declarando que los datos consignados son realizados en carácter de Declaración Jurada, quedando sometidos a los organismos de control.

Fecha de Informe	Número y Fecha del Expediente
12/12/22	8888 01/12/22

PERSONA ASIGNADA A LA COMISIÓN

Nombre y Apellido	C.I. N°	Funcionario	Firma
CRISTIAN RAMON MARECOS PORTILLO	3534866	Si [X] No [ ]	

Cargo	Personal
JEFE DE DEPARTAMENTO	Permanente [X] Contratado [ ] Otros [ ]

Teléfono	Correo Electrónico
0971433196	cristian.marecos@senave.gov.py

FECHA DE VIAJE

Inicio	Final
02/12/22	02/12/22

MOVILIDAD

Público [ ] Estado [X] Otros [ ]

Chofer asignado / Nombre	Orden de Trabajo Nro.	Km. Inicio	Km. Final
ARNALDO DANIEL CACERES BRITEZ	28257	249539	Orden abierta

INFORMACION GEOGRAFICA

Departamento(s)	Localidade(s)
ÑEEMBUCÚ	VILLA OLIVA.

DESCRIPCIÓN DE LAS TAREAS

Recolección de insectos en trampas tipo domo para trogoderma granarium en el marco de resolución N° 870/21, en el Molino Arrocero de Villa Oliva Rice.

OBSERVACIÓN (EN CASO DE MODIFICACIÓN EN RELACIÓN A LO SOLICITADO)

V° B° Director, Director General o Máxima	Firma: Aclaración: Carmen Berni Sello:

ANEXO FOTOGRAFICO



SENAVE

Servicio Nacional de Calidad y Sanidad Vegetal y de Semillas

Domicilio: ASUNCION Telefax: 445769

ORDEN DE TRABAJO

Nº 28257

28257

☐ ORDINARIO

☒ EXTRAORDINARIO

Vehiculo Tipo: D-MAX Chapa: EAG-506 Nº de Orden Asignado: 0

Marca y Modelo: ISUZU Área Interior: DOBLE

Conductor Autorizado: CRISTHIAN MARECOS PORTILLO

Días Estimados de la Misión: Desde 1 / 12 / 2022 Hasta 31 / 12 / 2022

Horas Estimadas de la Misión: Desde las 00:01 Hasta las 24:00

Km. de Salida: 249539 Km. de Vuelta

Km. estimados de Recorrido: 3000 Km. Real Recorridos

Consumo estimado x 100 Km: Lts. 12

TRABAJOS A REALIZAR:

ACTIVIDADES REFERENTE A LA OFICINA REGIONAL CENTRAL DEL SENAVE - APOYO EN EL TRASLADO DE LOS FUNCIONARIOS DEL SENAVE

DENTRO DEL TERRITORIO NACIONAL

PUEDEN CONDUCIR: JESÚS MARTÍNEZ, ALBERTO BENÍTEZ, DANIEL CHAPARRO, RUBEN FARIÑA, MARCO ARCE, MARIA SEGOVIA, ARNALDO CACERES, JUAN CARLOS SILVEIRA, ROLANDO SANABRIA, MARCOS SALINAS, FABIO CORONEL...ACOMAPAÑAN: CARMEN [illegible], ULISES TORRES, GERARDO GOMEZ, BETINA CHAPARRO, ANDREA PIÑANEZ, LILIANA EN[illegible], [illegible] REMBACK, MARIA JOSE BRITOS, HELENA JARA, FATINA ALFONSO, DIANA RAMIREZ, [illegible] CASTAGNINO.

Fecha: 1 / 12 / 2022

Responsable del área al que fue asignado el autopotor

GRAF. MONARCA S.R.L. - Tte. Fariña 813 - Tel./Fax: 495 772 - 449 103 - RUC: 80013965-8 - C.H.T. Nº 043
24 Bl. 50 X 3 (27.501 / 28.700) Octubre 2021

SERVICIO NACIONAL DE CALIDAD Y SANIDAD VEGETAL Y DE SEMILLAS - DEPARTAMENTO TRANSPORTE - REPUBLICA DEL PARAGUAY - SENAVE

Paola Gómez
Jefe de Transporte

ANEXO II-01: INFORME DE COMISIONAMIENTO NACIONAL

Se eleva a consideración de las autoridades institucionales el presente informe de comisionamiento nacional, declarando que los datos consignados son realizados en carácter de Declaración Jurada, quedando sometidos a los organismos de control.

Fecha de Informe	Número y Fecha del Expediente
12/12/22	8888 01/12/22

PERSONA ASIGNADA A LA COMISIÓN

Nombre y Apellido	C.I. N°	Funcionario	Firma
ARNALDO DANIEL CACERES BRITEZ	5355957	Si [X] No [ ]	

Cargo	Personal
TECNICO	Permanente [ ] Contratado [ ] Otros [X]

Teléfono	Correo Electrónico
0972411832	arnaldo.caceres@senave.gov.py

FECHA DE VIAJE

Inicio	Final
02/12/22	02/12/22

MOVILIDAD

Público [ ] Estado [X] Otros [ ]

Chofer asignado / Nombre	Orden de Trabajo Nro.	Km. Inicio	Km. Final
Arnaldo Cáceres	28257	249539	Orden Abierta

INFORMACION GEOGRAFICA

Departamento(s)	Localidade(s)
ÑEEMBUCÚ	VILLA OLIVA.

DESCRIPCIÓN DE LAS TAREAS

Recolección de insectos en trampas tipo domo para trogoderma granarium en el marco de resolución N° 870/21 en el Molino Arrocero de Villa Oliva Rice.

OBSERVACIÓN (EN CASO DE MODIFICACIÓN EN RELACIÓN A LO SOLICITADO)

V° B° Director, Director General o Máxima	Firma: Aclaración: Arnaldo Berni Sello:

ANEXO FOTOGRAFICO



SENAVE

Servicio Nacional de Calidad y Sanidad Vegetal y de Semillas

Domicilio: ASUNCION Telefax: 445769

ORDEN DE TRABAJO

Nº 28257

28257

☐ ORDINARIO

☒ EXTRAORDINARIO

Vehiculo Tipo: D-MAX Chapa: EAG-506 Nº de Orden Asignado 0

Marca y Modelo: ISUZU Área Interior DOBLE

Conductor Autorizado: CRISTHIAN MARECOS PORTILLO

Días Estimados de la Misión: Desde 1 12 /2022 Hasta 31 12 2022

Horas Estimadas de la Misión: Desde las 00:01 Hasta las 24:00

Km. de Salida: 249539 Km. de Vuelta

Km. estimados de Recorrido: 3000 Km. Real Recorridos

Consumo estimado x 100 Km: Lts. 12

TRABAJOS A REALIZAR:

ACTIVIDADES REFERENTE A LA OFICINA REGIONAL CENTRAL DEL SENAVE - APOYO EN EL TRASLADO DE LOS FUNCIONARIOS DEL SENAVE

DENTRO DEL TERRITORIO NACIONAL

PUEDEN CONDUCIR: JESUS MARTINEZ, ALBERTO BENITEZ, DANIEL CHAPARRO, RUBEN FARIÑA, MARCO ARCE, MARIA SEGOVIA, ARNALDO CACERES, JUAN CARLOS SILVEIRA, ROLANDO SANABRIA, MARCOS SALINAS, FABIO CORONEL...ACOMPAÑAN: CARMEN [illegible], ULISES TORRES, GERARDO GOMEZ, BETINA CHAPARRO, ANDREA PIÑANEZ, LILIANA ENCINA, [illegible] REMBACK, MARIA JOSE BRITOS, HELENA JARA, FATINA ALFONSO, DIANA RAMIREZ, [illegible] CASTAGNINO.

Fecha: 1 / 12 / 2022

Lic. José Gamarra
Jefe Interino
Dpto. de Transporte

Responsable del área al que fue asignado el autopotor

GRAF. MONARCA S.R.L. - Tte. Fariña 813 - Tel./Fax: 495 772 - 449 103 - RUC: 80013965-8 - C.H.T. Nº 7.043
24 BI 50 X 3 (27.501 / 28.700) Octubre 2021

SERVICIO NACIONAL DE CALIDAD Y SANIDAD VEGETAL Y DE SEMILLAS
DEPARTAMENTO TRANSPORTE
REPUBLICA DEL PARAGUAY
SENAVE

Lic. José Gamarra
Jefe Interino
Dpto. de Transporte

ANEXO II-01: INFORME DE COMISIONAMIENTO NACIONAL

Se eleva a consideración de las autoridades institucionales el presente informe de comisionamiento nacional, declarando que los datos consignados son realizados en carácter de Declaración Jurada, quedando sometidos a los organismos de control.

Fecha de Informe	Número y Fecha del Expediente
19/12/2022	8869 03/12/2022

PERSONA ASIGNADA A LA COMISIÓN

Nombre y Apellido	C.I. N°	Funcionario/a	Firma
Cynthia Lorena Bogado González	4.614.562	Si ■ No ☐	
Cargo	**Personal**		
Técnico	Permanente ☐ Contratado ■ Otros ☐		

Teléfono	Correo Electrónico
0981.109.157	Cynthia.bogado *a* senave.gov.py

FECHA DE VIAJE

Inicio	Final
16 12/2022	16/12/2022

MOVILIDAD

Público ☐ Estado ☐ Otros ■

Chofer asignado/ Nombre	Orden de Trabajo Nro.	Km. Inicio	Km. Final
No aplica	No aplica	No aplica	No aplica

INFORMACION GEOGRAFICA

Departamento (s)	Localidad (es)
Caazapá	Caazapá

DESCRIPCIÓN DE LAS TAREAS

Participación en el Curso de produccion sustentable de Flores de Girasol modalidad virtual y modalidad presencial.
Dentro de la modalidad presencial se llevaron a cabo las siguientes actividades:
Produccion de mudas,preparación de suelo,levantamiento de camellones,fertilización de base,trasplante
Cuidados culturales,fertilización de cobertura
Identificación de plagas y enfermedades a campo
Identificación de plagas y enfermedades con instrumentos prácticos (lupas de mano,lupas adaptadas al smarthfone,y con la Camara de inspeccion USB HD de mano con microscopio digital inalámbrico, en un aumento de 50 x 1000).

OBSERVACIÓN (EN CASO DE MODIFICACION EN RELACION A LO SOLICITADO)

V° B° Director, Director General o Máxima Autoridad	Firma:
	Aclaración: Ing. Agr. Jadiyi Torales Directora
	Sello: SERVICIO NACIONAL DE CALIDAD Y SANIDAD VEGETAL Y DE SEMILLAS Dirección de Laboratorio D.L. SENAVE

FOTOS DEL INFORME DE COMISIONAMIENTO NACIONAL CYNTHIA BOGADO





FOTOS DEL INFORME DE COMISIONAMIENTO NACIONAL CYNTHIA BOGADO










CURSO: PRODUCCION SOSTENIBLE DE FLORES DE GIRASOL.

NACIONAL DE CALIDAD Y SANIDAD VEGETAL Y DE SEMILLAS

GOBIERNO NACIONAL

Paraguay de la gente

ANEXO II-01: INFORME DE COMISIONAMIENTO NACIONAL

Se eleva a consideración de las autoridades institucionales el presente informe de comisionamiento nacional, declarando que los datos consignados son realizados en carácter de Declaración Jurada, quedando sometidos a los organismos de control.

Fecha de Informe	Número y Fecha del Expediente
09/12/22	8932 02/12/22

PERSONA ASIGNADA A LA COMISIÓN

Nombre y Apellido	C.I. N°	Funcionario	Firma
ALEJANDRO DAVID MERCADO CÁCERES	4768846	Si [X] No [ ]	

Cargo	Personal
AUXILIAR FITOSANITARIO	Permanente [X] Contratado [ ] Otros [ ]

Teléfono	Correo Electrónico
(0973)178775	alejandro.mercado@senave.gov.py

FECHA DE VIAJE

Inicio	Final
05/12/22	05/12/22

MOVILIDAD

Público [ ] Estado [ ] Otros [X]

Chofer asignado / Nombre	Orden de Trabajo Nro.	Km. Inicio	Km. Final

INFORMACION GEOGRAFICA

Departamento(s)	Localidade(s)
PRESIDENTE HAYES	JOSÉ FALCÓN.

DESCRIPCIÓN DE LAS TAREAS

Vigésima Cuarta Jornada de Capacitación de Muestreadores de Lotes de Semillas.

OBSERVACIÓN (EN CASO DE MODIFICACIÓN EN RELACIÓN A LO SOLICITADO)

V° B° Director, Director General o Máxima	Firma: Aclaración: Sello: Ing. Agr. Mariano Franco Director



ANEXO II-01: INFORME DE COMISIONAMIENTO NACIONAL

Se eleva a consideración de las autoridades institucionales el presente informe de comisionamiento nacional, declarando que los datos consignados son realizados en carácter de Declaración Jurada, quedando sometidos a los organismos de control.

Fecha de Informe	Número y Fecha del Expediente
09/12/22	8932 02/12/22

PERSONA ASIGNADA A LA COMISIÓN

Nombre y Apellido	C.I. N°	Funcionario	Firma
JAVIER ISIDRO RUIZ DÍAZ ROMERO	3484168	Si [X] No [ ]	

Cargo	Personal
INSPECTOR/A OFICIAL AUTORIZADO/A	Permanente [X] Contratado [ ] Otros [ ]

Teléfono	Correo Electrónico
0976817648	javier.ruiz@senave.gov.py

FECHA DE VIAJE

Inicio	Final
05/12/22	05/12/22

MOVILIDAD

Público [X] Estado [ ] Otros [ ]

Chofer asignado / Nombre	Orden de Trabajo Nro.	Km. Inicio	Km. Final
-	-	-	-

INFORMACION GEOGRAFICA

Departamento(s)	Localidade(s)
PRESIDENTE HAYES	JOSÉ FALCÓN.

DESCRIPCIÓN DE LAS TAREAS

Vigésima Cuarta Jornada de Capacitación de Muestreadores de Lotes de Semillas.

OBSERVACIÓN (EN CASO DE MODIFICACIÓN EN RELACIÓN A LO SOLICITADO)

Vigésima Cuarta Jornada de Capacitación de Muestreadores de Lotes de Semillas.

V° B° Director, Director General o Máxima	Firma: Aclaración: Sello: SERVICIO NACIONAL DE CALIDAD Y SANIDAD VEGETAL Y DE SEMILLAS – DIRECCIÓN DE OPERACIONES – SENAVE Ing. Mariano Franco Director



ANEXO II-01: INFORME DE COMISIONAMIENTO NACIONAL

Se eleva a consideración de las autoridades institucionales el presente informe de comisionamiento nacional, declarando que los datos consignados son realizados en carácter de Declaración Jurada, quedando sometidos a los organismos de control.

Fecha de Informe	Número y Fecha del Expediente
09/12/22	8884 01/12/22

PERSONA ASIGNADA A LA COMISIÓN

Nombre y Apellido	C.I. N°	Funcionario	Firma
ELVA ROJAS GALEANO	3870860	Si [X] No [ ]	

Cargo	Personal
INSPECTOR/A OFICIAL AUTORIZADO/A	Permanente [X] Contratado [ ] Otros [ ]

Teléfono	Correo Electrónico
0983134075 // 064420038	elva.rojas@senave.gov.py

FECHA DE VIAJE

Inicio	Final
05/12/22	05/12/22

MOVILIDAD

Público [ ] Estado [ ] Otros [X]

Chofer asignado / Nombre	Orden de Trabajo Nro.	Km. Inicio	Km. Final

INFORMACION GEOGRAFICA

Departamento(s)	Localidade(s)
PRESIDENTE HAYES	JOSÉ FALCÓN.

DESCRIPCIÓN DE LAS TAREAS

Vigésima Cuarta Jornada de Capacitación de Muestreadores de Lotes de Semillas

OBSERVACIÓN (EN CASO DE MODIFICACIÓN EN RELACIÓN A LO SOLICITADO)

V° B° Director, Director General o Máxima	Firma: Aclaración: Sello:

DIRECCIÓN NACIONAL DE CALIDAD Y SANIDAD VEGETAL Y DE SEMILLAS – DIRECCIÓN DE OPERACIONES – REPÚBLICA DEL PARAGUAY
Ing. Agr. Mariano Franco
SENAVE Director
Dirección de Operaciones - SENAVE



ANEXO II-01: INFORME DE COMISIONAMIENTO NACIONAL

Se eleva a consideración de las autoridades institucionales el presente informe de comisionamiento nacional, declarando que los datos consignados son realizados en carácter de Declaración Jurada, quedando sometidos a los organismos de control.

Fecha de Informe	Número y Fecha del Expediente
02/01/23	9000 06/12/22

PERSONA ASIGNADA A LA COMISIÓN

Nombre y Apellido	C.I. N°	Funcionario	Firma
EVA LUZ DIVINA MENDOZA MERELES	4912478	Si [X] No [ ]	

Cargo	Personal
APOYO A LA GESTION	Permanente [ ] Contratado [X] Otros [ ]

Teléfono	Correo Electrónico
0984530353	eva.mendoza@senave.gov.py

FECHA DE VIAJE

Inicio	Final
19/12/22	21/12/22

MOVILIDAD

Público [X] Estado [ ] Otros [ ]

Chofer asignado / Nombre	Orden de Trabajo Nro.	Km. Inicio	Km. Final

INFORMACION GEOGRAFICA

Departamento(s)	Localidade(s)
ALTO PARANÁ	YGUAZÚ.

DESCRIPCIÓN DE LAS TAREAS

Recabar datos para la elaboración del Informe de Gestión de la Dirección General de Administración y finanzas del Ejercicio Fiscal 2022 y regularización de documentaciones.

OBSERVACIÓN (EN CASO DE MODIFICACIÓN EN RELACIÓN A LO SOLICITADO)

V° B° Director, Director General o Máxima	Firma: Aclaración: Sello:

Lic. Rodrigo Núñez
Director General de Adm. y Finanzas
SENAVE


ENTRO REGIONAL ESTE
SERVICIO NACIONAL DE CALIDAD
SENAVE
Y SANIDAD VEGETAL Y DE SEMILLAS

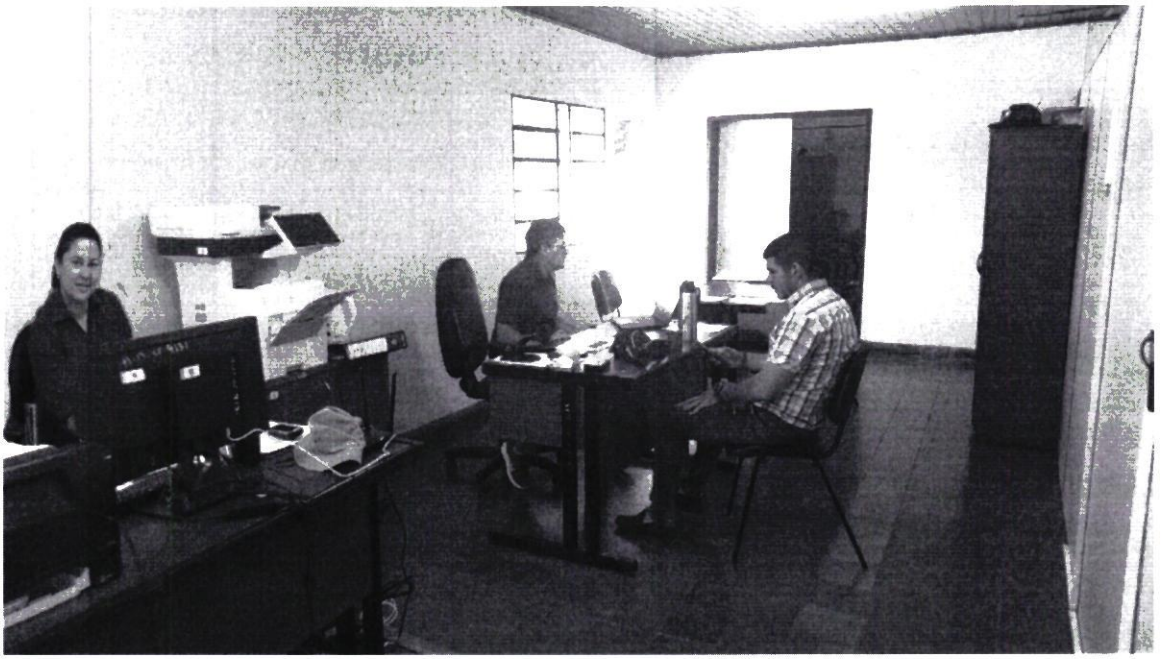

ANEXO II-01: INFORME DE COMISIONAMIENTO NACIONAL

Se eleva a consideración de las autoridades institucionales el presente informe de comisionamiento nacional, declarando que los datos consignados son realizados en carácter de Declaración Jurada, quedando sometidos a los organismos de control.

Fecha de Informe	Número y Fecha del Expediente
15/12/22	8999 06/12/22

PERSONA ASIGNADA A LA COMISIÓN

Nombre y Apellido	C.I. N°	Funcionario	Firma
MARIA PATRICIA VALDEZ MONGES	3806993	Si [X] No [ ]	

Cargo	Personal
ASISTENTE - APOYO A LA GESTION	Permanente [X] Contratado [ ] Otros [ ]

Teléfono	Correo Electrónico
0981 164 150	patricia.valdez@senave.gov.py

FECHA DE VIAJE

Inicio	Final
12/12/22	14/12/22

MOVILIDAD

Publico [ ] Estado [ ] Otros [X]

Chofer asignado / Nombre	Orden de Trabajo Nro.	Km. Inicio	Km. Final

INFORMACION GEOGRAFICA

Departamento(s)	Localidade(s)
MISIONES	SAN IGNACIO.

DESCRIPCIÓN DE LAS TAREAS

Regularización de documentaciones y recabar datos para elaboración de Pack de compras para el ejercicio Fiscal 2023

OBSERVACIÓN (EN CASO DE MODIFICACIÓN EN RELACIÓN A LO SOLICITADO)

V° B° Director, Director General o Máxima	Firma: Aclaración: Sello:

Ing. Rodrigo Núñez
Director General de Adm. y Finanzas
SENAVE




ARRIERO

ANEXO II-01: INFORME DE COMISIONAMIENTO NACIONAL

Se eleva a consideración de las autoridades institucionales el presente informe de comisionamiento nacional, declarando que los datos consignados son realizados en carácter de Declaración Jurada, quedando sometidos a los organismos de control.

Fecha de Informe	Número y Fecha del Expediente
05/12/22	8901 02/12/22

PERSONA ASIGNADA A LA COMISIÓN

Nombre y Apellido	C.I. N°	Funcionario		Firma
DAVID BOLLA MORA	1229711	Si [X]	No [ ]	

Cargo	Personal		
TÉCNICO/A ASESOR/A	Permanente [X]	Contratado [ ]	Otros [ ]

Teléfono	Correo Electrónico
0972656782	david.bolla@senave.gov.py

FECHA DE VIAJE

Inicio	Final
02/12/22	02/12/22

MOVILIDAD

Público [ ] Estado [X] Otros [ ]

Chofer asignado / Nombre	Orden de Trabajo Nro.	Km. Inicio	Km. Final
DAVID BOLLA	24946	51356	OT abierta al 31/12/22

INFORMACION GEOGRAFICA

Departamento(s)	Localidade(s)
CAAGUAZÚ	SANTA ROSA DEL MBUTUY.

DESCRIPCIÓN DE LAS TAREAS

Acompañamiento a la Comitiva Fiscal solicitado según Nota Fiscal N° 619 en la compañía de San Agustín del Distrito de Santa Rosa del Mbutuy

OBSERVACIÓN (EN CASO DE MODIFICACIÓN EN RELACIÓN A LO SOLICITADO)

Acompañamiento a la Comitiva Fiscal solicitado según Nota Fiscal N° 619 en la compañía de San Agustín que corresponde al Distrito de Santa Rosa del Mbutuy - Caaguazu, fueron fiscalizadas 7 fincas pertenecientes a 7 pequeños productores de soja

V° B° Director, Director General o Máxima	Firma:
	Aclaración:
	Sello: Carmen Berm.

SENAVE

Servicio Nacional de Calidad y Sanidad Vegetal y de Semillas

Domicilio: ASUNCION Telefax: 445768

ORDEN DE TRABAJO

Nº 024946

24946

☐ ORDINARIO

☒ EXTRAORDINARIO

Vehiculo Tipo: CAMIONETA Chapa: AAC2-216 Nº de Orden Asignado: 0

Marca y Modelo: MITSUBISHI Área Interior: DOBLE

Conductor Autorizado: MARIA DEL CARMEN BERNI FLORES

Días Estimados de la Misión: Desde 2 / 12 / 2022 Hasta 31 / 12 / 2022

Horas Estimadas de la Misión: Desde las 00:01 Hasta las 24:00

Km. de Salida: 51356 Km. de Vuelta

Km. estimados de Recorrido: 3000 Km. Real Recorridos

Consumo estimado x 100 Km: Lts. 12

TRABAJOS A REALIZAR:

ACTIVIDADES REFRENTES A LA DIRECCION DE OFICINAS REGIONALES DEL SENAVE - APOYO EN EL [illegible] DE LOS FUNCIONARIOS DEL SENAVE

DENTRO DEL TERRITORIO NACIONAL

PUEDEN CONDUCIR: MIRYAN CANDIA, CARMINA CAMELLI, VIVIANA PINTOS, DAVID BOLLA, DANIEL [illegible], RUBEN TORRES, CRISTIAN MARCOS, MARCOS ARCE, ALBERTO BENITEZ, JESUS MARTINEZ, ALBERTO BENÍTEZ, ARNALDO CACERES, RUBEN FARIÑA, MARCO [illegible], MARIA SEGOVIA, ACOMAPAÑAN: LUIS VAZQUEZ, [illegible] CHAPARRO, ANDREA PIÑANEZ, LILIANA [illegible], YESSICA REMBACK, MARIA JOSE BRITOS, [illegible] ALFONSO, DIANA RAMIREZ, RUTH [illegible]STAGNINO, MATÍAS ALCARAZ.

Fecha: 12 / 2022

Responsable del área al que fue asignado el automotor

GRAF. MONARCA S.R.L. - Tte. Fariña 813 - Tel./Fax: 495 772 - 449 103 - RUC: 80013965-8 - C.H.T. Nº 1.043
100 Bl. 50 X 3 (20.001 / 25.000) Octubre 2018

ES COPIA

NACIONAL DE CALIDAD Y SANIDAD VEGETAL Y DE SEMILLAS

GOBIERNO NACIONAL

Paraguay de la gente

ANEXO II-01: INFORME DE COMISIONAMIENTO NACIONAL

Se eleva a consideración de las autoridades institucionales el presente informe de comisionamiento nacional, declarando que los datos consignados son realizados en carácter de Declaración Jurada, quedando sometidos a los organismos de control.

Fecha de Informe	Número y Fecha del Expediente
16/12/22	9028 06/12/22

PERSONA ASIGNADA A LA COMISIÓN

Nombre y Apellido	C.I. N°	Funcionario	Firma
ALBERTO BENÍTEZ ESTIGARRIBIA	1056770	Si [X] No [ ]	

Cargo	Personal
TECNICO	Permanente [X] Contratado [ ] Otros [ ]

Teléfono	Correo Electrónico
578 175 0994 280 189	alberto.benitez@senave.gov.py

FECHA DE VIAJE

Inicio	Final
09/12/22	09/12/22

MOVILIDAD

Público [ ] Estado [X] Otros [ ]

Chofer asignado / Nombre	Orden de Trabajo Nro.	Km. Inicio	Km. Final
Alberto benitez	28257	249539	orden abierta

INFORMACION GEOGRAFICA

Departamento(s)	Localidade(s)
ÑEEMBUCÚ	VILLA OLIVA.

DESCRIPCIÓN DE LAS TAREAS

Recolección de insectos en trampas tipo domo para trogoderma granarium en el marco de Resolución N° 870/21, en el molino arrocero de Villa Oliva Rice

OBSERVACIÓN (EN CASO DE MODIFICACIÓN EN RELACIÓN A LO SOLICITADO)

V° B° Director, Director General o Máxima	Firma: Aclaración: Carmen Berni

ANEXO FOTOGRAFICO

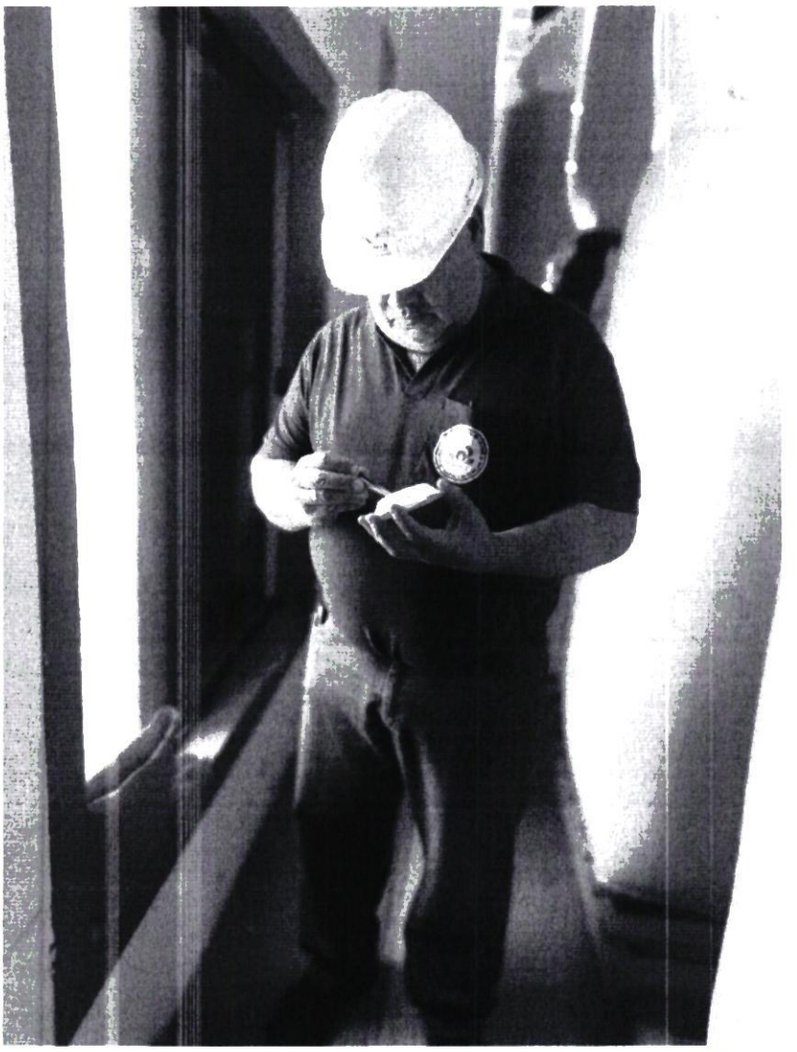

LBERTO BENITEZ E.
EC. AGROP. Y FTAL.
SENAVE - PY

SENAVE

Servicio Nacional de Calidad y Sanidad Vegetal y de Semillas

Domicilio: ASUNCION Telefax: 445769

ORDEN DE TRABAJO

Nº 28257

28257

☐ ORDINARIO

☒ EXTRAORDINARIO

Vehiculo Tipo: D-MAX Chapa: EAG-506 Nº de Orden Asignado: 0

Marca y Modelo: ISUZU Área Interior: DOBLE

Conductor Autorizado: CRISTHIAN MARECOS PORTILLO

Días Estimados de la Misión: Desde 1/12/2022 Hasta 31/12/2022

Horas Estimadas de la Misión: Desde las 00:01 Hasta las 24:00

Km. de Salida: 249539 Km. de Vuelta

Km. estimados de Recorrido: 3000 Km. Real Recorridos

Consumo estimado x 100 Km: Lts. 12

TRABAJOS A REALIZAR:

ACTIVIDADES REFERENTE A LA OFICINA REGIONAL CENTRAL DEL SENAVE - APOYO EN EL TRASLADO DE LOS FUNCIONARIOS DEL SENAVE

DENTRO DEL TERRITORIO NACIONAL

PUEDEN CONDUCIR: JESÚS MARTÍNEZ, ALBERTO BENITEZ, DANIEL CHAPARRO, RUBEN FARIÑA, MARCO ARCE, MARIA SEGOVIA, ARNALDO CACERES, JUAN CARLOS SILVERA, ROLANDO SANABRIA, MARCOS SALINAS, FABIO CORONEL. ACOMPAÑAN: CARMEN BENI, ULISES TORRES, GERARDO GOMEZ, BETINA CHAPARRO, ANDREA PIÑANEZ, LILIANA ENC[illegible] REMACK, MARIA JOSE BRITOS, HELENA JARA, FATINA ALFONSO, DIANA RAMIR[illegible] TINO.

Fecha: 1/12/2022

SERVICIO NACIONAL DE CALIDAD Y SANIDAD VEGETAL Y DE SEMILLAS DEPARTAMENTO TRANSPORTE SENAVE

Recibido, el vehículo al que fue asignado el automotor

Dpto. de Transporte

GRAF. MONARCA S.R.L. - Tte. Fariña 813 - Tel./Fax: 495 772 - 449 103 - RUC: 80013965-8 - C.H.T. Nº 7.043
(400 x 300 x 3) (27.501 / 28.700) Octubre 2021

hs

SERVICIO NACIONAL DE CALIDAD Y SANIDAD VEGETAL Y DE SEMILLAS DEPARTAMENTO TRANSPORTE

Jefe Interino
Dpto. de Transporte

ANEXO II-01: INFORME DE COMISIONAMIENTO NACIONAL

Se eleva a consideración de las autoridades institucionales el presente informe de comisionamiento nacional, declarando que los datos consignados son realizados en carácter de Declaración Jurada, quedando sometidos a los organismos de control.

Fecha de Informe	Número y Fecha del Expediente
16/12/22	9028 06/12/22

PERSONA ASIGNADA A LA COMISIÓN

Nombre y Apellido	C.I. N°	Funcionario	Firma
MARIA JOSE BRITOS SANCHEZ	4206078	Si [X] No [ ]	

Cargo	Personal
TECNICA	Permanente [X] Contratado [ ] Otros [ ]

Teléfono	Correo Electrónico
0981-446171	mariajose.britos@senave.gov.py

FECHA DE VIAJE

Inicio	Final
09/12/22	09/12/22

MOVILIDAD

Público [ ] Estado [X] Otros [ ]

Chofer asignado / Nombre	Orden de Trabajo Nro.	Km. Inicio	Km. Final
Alberto Benitez	28257	249539	abierta

INFORMACION GEOGRAFICA

Departamento(s)	Localidade(s)
NEEMBUCU	VILLA OLIVA.

DESCRIPCIÓN DE LAS TAREAS

Supervisión de las actividades dentro del marco del programa de vigilancia fitopsanitaria para granos almacenados con énfasis en Trogoderma Granarium everts (2012) trogoderma granarium.

OBSERVACIÓN (EN CASO DE MODIFICACIÓN EN RELACIÓN A LO SOLICITADO)

orden abierta 31/12/22

V° B° Director, Director General o Máxima	Firma: Aclaración: Ing. Agr. Ruth Castagnino Sello: Técnica/Dpto. Cuarentena Vegetal SENAVE - COSAVE N° Py 127

16 DIC 22

Arturo Sánchez
Resp. SENAVE

Fotos de Recebado de trampas en Villa Oliva



Zimbra: **mariajose.britos@senave.gov.py**

Encargada de despacho DPV y DCF - 15 y 16 de diciembre de 2022

De : cristina galeano <cristina.galeano@senave.gov.py> mié, 14 de dic de 2022 11:27
Asunto : Encargada de despacho DPV y DCF - 15 y 16 de diciembre de 2022
Para : cesar.rivas <cesar.rivas@senave.gov.py>
Para o CC : ernesto.galliani <ernesto.galliani@senave.gov.py>, fatima alfonso <fatima.alfonso@senave.gov.py>, maria.chaparro <maria.chaparro@senave.gov.py>, mariela.villalba <mariela.villalba@senave.gov.py>, natalia.toledo <natalia.toledo@senave.gov.py>, silvia.weyer <silvia.weyer@senave.gov.py>, ingrid.bernal <ingrid.bernal@senave.gov.py>, Control Asistencia DGP <control.asistencia@senave.gov.py>, funcionarios@senave.gov.py

Las imágenes externas no serán visualizadas. Mostrar imágenes abajo

---

Por encargo de la Dirección de Protección Vegetal (DPV) y por este medio, se informa que los días 15 y 16 de diciembre del corriente, queda encargada de despacho de la DPV la Ing. Ruth Castagnino, asimismo en los días mencionados queda como encargada de despacho del Dpto. de Campañas Fitosanitarias la Ing. Liliana Encina.
Atte.,

--
Ing. Agr. M. Cristina Galeano
Jefa del Departamento de Campañas Fitosanitarias

SENAVE

Servicio Nacional de Calidad y Sanidad Vegetal y de Semillas

Domicilio: ASUNCION Telefax: 445769

ORDEN DE TRABAJO

Nº 28257

☐ ORDINARIO

☒ EXTRAORDINARIO

28257

Vehiculo Tipo: D-MAX Chapa: EAG-506 Nº de Orden Asignado: 0

Marca y Modelo: ISUZU Área Interior: DOBLE

Conductor Autorizado: CRISTHIAN MARECOS PORTILLO

Días Estimados de la Misión: Desde 1 / 12 / 2022 Hasta 31 / 12 / 2022

Horas Estimadas de la Misión: Desde las 00:01 Hasta las 24:00

Km. de Salida: 249539 Km. de Vuelta

Km. estimados de Recorrido: 3000 Km. Real Recorridos

Consumo estimado x 100 Km: Lts. 12

TRABAJOS A REALIZAR:

ACTIVIDADES REFERENTE A LA OFICINA REGIONAL CENTRAL DEL SENAVE - APOYO EN EL TRASLADO DE LOS FUNCIONARIOS DEL SENAVE

DENTRO DEL TERRITORIO NACIONAL

PUEDEN CONDUCIR: JESUS MARTÍNEZ, ALBERTO BENÍTEZ, DANIEL CHAPARRO, RUBEN FARIÑA, MARCO ARCE, MARIA SEGOVIA, ARNALDO CACERES, JUAN CARLOS SILVEIRA, ROLANDO SANABRIA, MARCOS SALINAS, FABIO CORONEL, ACOMPAÑAN: CARMEN [illegible], [illegible] TORRES, GERARDO GOMEZ, BETINA CHAPARRO, ANDREA PIÑANEZ, LILIANA ENCINA, YESSICA REMBACK, MARIA JOSE BRITOS, HELENA JARA, FATINA ALFONSO, DIANA RAMIREZ, RUTH CASTAGNINO.

Fecha: 1 / 12 / 2022

Responsable del área al que fue asignado el automotor

GRAF. MONARCA S.R.L. - Tte. Fariña 813 - Tel./Fax: 495 772 - 449 103 - RUC: 80013965-8 - C.H.T. Nº 1.043
24 Bl. 50 X 3 (27.501 / 28.700) Octubre 2021

Emilce Paola Gómez
Dpto. de Transporte

ES COPIA

ANEXO II-01: INFORME DE COMISIONAMIENTO NACIONAL

Se eleva a consideración de las autoridades institucionales el presente informe de comisionamiento nacional, declarando que los datos consignados son realizados en carácter de Declaración Jurada, quedando sometidos a los organismos de control.

Fecha de Informe	Número y Fecha del Expediente
16/12/22	9028 06/12/22

PERSONA ASIGNADA A LA COMISIÓN

Nombre y Apellido	C.I. N°	Funcionario	Firma
MARCOS ANTONIO ARCE ORTIZ	4747045	Si [X] No [ ]	

Cargo	Personal
TECNICO	Permanente [ ] Contratado [X] Otros [ ]

Teléfono	Correo Electrónico
0293-932-076	marcos.arce@senave.gov.py

FECHA DE VIAJE

Inicio	Final
09/12/22	09/12/22

MOVILIDAD

Público [ ] Estado [X] Otros [ ]

Chofer asignado / Nombre	Orden de Trabajo Nro.	Km. Inicio	Km. Final
Aberto Benitez	28257	249539	ORDEN ABIERTA

INFORMACION GEOGRAFICA

Departamento(s)	Localidade(s)
ÑEEMBUCÚ	VILLA OLIVA.

DESCRIPCIÓN DE LAS TAREAS

Recolección de insectos en trampas tipo domo para trogoderma granarium en el marco de Resolución N° 870/21, en el molino arrocero de Villa Oliva Rice.

OBSERVACIÓN (EN CASO DE MODIFICACIÓN EN RELACIÓN A LO SOLICITADO)

V° B° Director, Director General o Máxima	Firma: Aclaración: Carmen Berni Sello:

ANEXO FOTOGRAFICO



SENAVE

Servicio Nacional de Calidad y Sanidad Vegetal y de Semillas

Domicilio ASUNCION Telefax: 445769

ORDEN DE TRABAJO

Nº 28257

☐ ORDINARIO

☒ EXTRAORDINARIO

28257

Vehiculo Tipo: D-MAX Chapa: EAG-506 Nº de Orden Asignado 0

Marca y Modelo: ISUZU Área Interior DOBLE

Conductor Autorizado: CRISTHIAN MARECOS PORTILLO

Días Estimados de la Misión: Desde 1 / 12 /2022 Hasta 31 / 12 / 2022

Horas Estimadas de la Misión: Desde las 00:01 Hasta las 24:00

Km. de Salida: 249539 Km. de Vuelta

Km. estimados de Recorrido: 3000 Km. Real Recorridos

Consumo estimado x 100 Km: Lts. 12

TRABAJOS A REALIZAR:

ACTIVIDADES REFERENTE A LA OFICINA REGIONAL CENTRAL DEL SENAVE - APOYO EN EL TRASLADO DE LOS FUNCIONARIOS DEL SENAVE

DENTRO DEL TERRITORIO NACIONAL

PUEDEN CONDUCIR: JESÚS MARTÍNEZ, ALBERTO BENITEZ, DANIEL CHAPARRO, RUBEN FARIÑA, MARCO ARCE; MARIA SEGOVIA, ARNALDO CACERES, JUAN CARLOS SILVERA, ROLANDO SANABRIA, MARCOS SALINAS, FABIO CORONEL. ACOMPAÑAN: CARMEN BENI, ULISES TORRES, GERARDO GOMEZ, BETINA CHAPARRO, ANDREA PIÑANEZ, LILIANA ENCISO, [illegible] REMACK, MARIA JOSE BRITOS, HELENA JARA, FATINA ALFONSO, DIANA RAMIREZ, [illegible] TINO.

Fecha: 1 / 12 / 2022

Firma del responsable a cargo del que fue asignado el vehículo

SERVICIO NACIONAL DE CALIDAD Y SANIDAD VEGETAL Y DE SEMILLAS DEPARTAMENTO TRANSPORTE SENAVE

GRAL MONARCA S.R.L. - Tte. Fariña 813 - Tel./Fax: 495 772 - 449 103 - RUC: 80013965-8 - C.H.T. Nº 0.043
(Talonario 50 x 3 (27.501 / 28.700) Octubre 2021

hs

ANEXO II-01: INFORME DE COMISIONAMIENTO NACIONAL

Se eleva a consideración de las autoridades institucionales el presente informe de comisionamiento nacional, declarando que los datos consignados son realizados en carácter de Declaración Jurada, quedando sometidos a los organismos de control.

Fecha de Informe	Número y Fecha del Expediente
19/12/22	9029 06/12/22

PERSONA ASIGNADA A LA COMISIÓN

Nombre y Apellido	C.I. N°	Funcionario	Firma
LORENZA ASTERIA CARDOZO DE CESPEDES	1558623	Si [X] No [ ]	

Cargo	Personal
JEFA DE DEPARTAMENTO	Permanente [X] Contratado [ ] Otros [ ]

Teléfono	Correo Electrónico
575807 // 0981-138225 0981138225	lorenza.cardozo@senave.gov.py

FECHA DE VIAJE

Inicio	Final
13/12/22	16/12/22

MOVILIDAD

Público [ ] Estado [X] Otros [ ]

Chofer asignado / Nombre	Orden de Trabajo Nro.	Km. Inicio	Km. Final
Jose Ignacio Irala Garcete	28035	372362	373332

INFORMACION GEOGRAFICA

Departamento(s)	Localidade(s)
ALTO PARANÁ	MINGA GUAZÚ - SAN ALBERTO - YGUAZÚ - HERNANDARIAS - SANTA FÉ DEL PARANÁ -

DESCRIPCIÓN DE LAS TAREAS

Verificación in situ de empresas (Importador - silos, centros de acopio, puertos de embarques y otros) con mantenimiento vencido, cancelado por dar cumplimeinto a las Resoluciones de Intervención N° 108/18 Y 128/9 Otorgados por el SENAVE

OBSERVACIÓN (EN CASO DE MODIFICACIÓN EN RELACIÓN A LO SOLICITADO)

SE ACLARA QUE SE REALIZA LA DEVOLUCION DE VIATICO DE 340.00 GS. POR LA FECHA 13/12/2022 SEGUN BOLETA DE DEPOSITO N° 586124

V° B° Director, Director General o Máxima	Firma: PA Aclaración: MARIELA VILLALBA S Sello: Ing. Ambiental

SENAVE

Servicio Nacional de Calidad y Sanidad Vegetal y de Semillas

Domicilio ASUNCION Telefax: 445769

ORDEN DE TRABAJO

Nº 28035

28035

☐ ORDINARIO

☒ EXTRAORDINARIO

Vehiculo Tipo: CAMIONETA Chapa: EAG-522 Nº de Orden Asignado 0

Marca y Modelo: ISUZU Área Interior DOBLE

Conductor Autorizado: JOSE IGNACIO IRALA GARCETE

Días Estimados de la Misión: Desde 12 / 12 / 2022 Hasta 19 / 12 / 2022

Horas Estimadas de la Misión: Desde las 00:01 Hasta las 24:00

Km. de Salida: 372362 Km. de Vuelta 373332

Km. estimados de Recorrido: 1200 Km. Real Recorridos 970

Consumo estimado x 100 Km: Lts. 12

TRABAJOS A REALIZAR:

TRASLADO DE LOS FUNCIONARIOS DE LA UNIDAD DE REGISTROS EN EL DEPARTAMENTO DE ALTO PARANA

DENTRO DEL TERRITORIO NACIONAL

ACOMPAÑAN: LORENZA CARDOZO, GUSTAVO TRINIDAD

Fecha: 12 / 12 / 2022

Emilce Paola Cóniez
Dpto. de Transporte

Responsable del área al que fue asignado el automotor

GRAF. MONARCA S.R.L. - Tte. Fariña 813 - Tel./Fax: 495 772 - 449 103 - RUC: 80013965-8 - C.H.T. Nº 1.043
24 Bl. 50 X 3 (27.501 / 28.700) Octubre 2021

Emilce Paola Cóniez

ESTAMPILLA

Zimbra: **mariela.villalba@senave.gov.py**

ENCARGADA DE DESPACHO

De : cesar rivas <cesar.rivas@senave.gov.py> lun, 19 de dic de 2022 10:22
Asunto : ENCARGADA DE DESPACHO
Para : mariela.villalba <mariela.villalba@senave.gov.py>
Para o CC : natalia.toledo <natalia.toledo@senave.gov.py>, silvia.weyer <silvia.weyer@senave.gov.py>, liz.mora <liz.mora@senave.gov.py>

Buenos dìas

Por este medio se informa que en fecha 19 de DICIEMBRE del corriente, queda como Encargada de Despacho de la Dirección General Técnica, la Ing. Mariela Villalba para lo que hubiere lugar.

Atte.

Ing. Agr. Cesar Rivas - DGT.

DIRECCION GENERAL TECNICA
UNIDAD DE REGISTRO

MEMORANDUM N° 324 DGT- U.R.	**Lugar**: Asunción **Fecha**: 21 de diciembre de 2022.
C.C. **Lic.** María Eugenia	**Cargo**: Jefa Rendición de Cuentas Dirección: DGAF
DE: Ing. Agr. MSc. **Lorenza de Céspedes**	**Cargo: Jefa de la Unidad de Registros** **Dependencia:** Dirección General Técnica.
ASUNTO: Devolución de viatico de (un) 1 día, del día martes 13 de diciembre de 2022.	

Por el presente me dirijo a Usted., y por su digno intermedio a donde corresponde, con el objeto de informar referente a la devolución de viatico, de (un) 1 día., otorgado en fechas del 13 al 16 de diciembre del corriente año, según consta en el expediente de mesa de entrada Numero 9029 – 06/12/22.

El tema de devolución correspondió a un (1) día, del día martes 13 de diciembre de 2022. Y en ese sentido se ha efectuado el depósito correspondiente al número de cuenta SENAVE del Banco Nacional de Fomento (BNF), concerniente al monto de 340.000 mil guaraníes. (Trescientos cuarenta mil guaraníes). SERIE J N° 0586124, de fecha 21 de diciembre del corriente año.

Motivo principal, estrictamente en lo personal. Acudiendo el día siguiente a mi trabajo de comisionamiento.

Se anexa copia, y el original del duplicado de la factura mencionada.

DIRECCION GENERAL TECNICA
UNIDAD DE REGISTRO

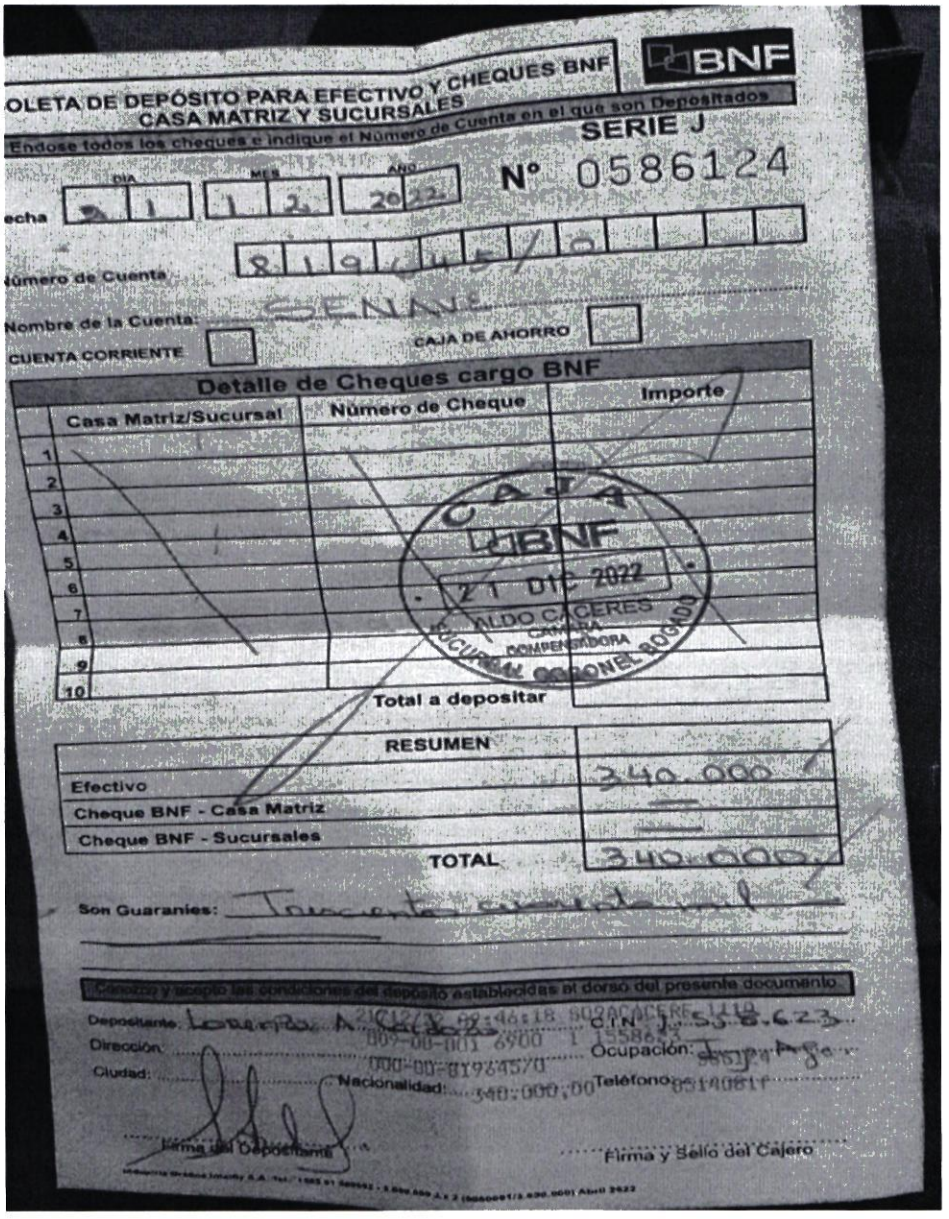

BNF

OLETA DE DEPÓSITO PARA EFECTIVO Y CHEQUES BNF
CASA MATRIZ Y SUCURSALES

Endose todos los cheques e indique el Número de Cuenta en el que son Depositados

SERIE J

Nº 0586124

echa DIA 21 MES 12 AÑO 2022

Número de Cuenta 819645/0

Nombre de la Cuenta: SENAVE

CUENTA CORRIENTE

CAJA DE AHORRO

Detalle de Cheques cargo BNF

	Casa Matriz/Sucursal	Número de Cheque	Importe
1			
2			
3			
4			
5			
6			
7			
8			
9			
10			
		Total a depositar	

CAJA BNF 21 DIC 2022 ALDO CACERES CAMARA COMPENSADORA SUCURSAL CORONEL BOGADO

RESUMEN	
Efectivo	340.000
Cheque BNF - Casa Matriz	—
Cheque BNF - Sucursales	—
TOTAL	340.000

Son Guaranies: Trescientos cuarenta mil

Conozco y acepto las condiciones del depósito establecidas al dorso del presente documento

Depositante: Lorenzo A. Cardozo C.I.N. J. 558.623

Dirección: 009-00-001 6900 1 1558623

Ciudad: 000-00-81964570 Ocupación: Ing. Agr.

Nacionalidad: 340.000,00 Teléfono: 85140811

Firma del Depositante

Firma y Sello del Cajero

Atte.

SERVICIO NACIONAL DE CALIDAD Y SANIDAD VEGETAL Y DE SEMILLAS
Unidad de Registros
REPUBLICA DEL PARAGUAY
D.G.T.
SENAVE

BOLETA DE DEPÓSITO PARA EFECTIVO Y CHEQUES BNF
CASA MATRIZ Y SUCURSALES

BNF

Endose todos los cheques e indique el Número de Cuenta en el que son Depositados

SERIE J

Fecha: DIA 21 MES 12 AÑO 2022 — **N° 0586124**

Número de Cuenta: 8 1 9 . 4 5 / 0

Nombre de la Cuenta: CLINICA

CUENTA CORRIENTE ☐ CAJA DE AHORRO ☐

Detalle de Cheques cargo BNF

	Casa Matriz/Sucursal	Número de Cheque	Importe
1			
2			
3			
4			
5			
6			
7			
8			
9			
10			
		Total a depositar	

CAJA BNF 21 DIC 2022 ALDO CACERES CAMARA COMPENSADORA CIUDAD CORONEL BOGADO

RESUMEN	
Efectivo	340.000
Cheque BNF - Casa Matriz	—
Cheque BNF - Sucursales	—
TOTAL	340.000

Son Guaraníes: Trescientos cuarenta mil

Conozco y acepto las condiciones del depósito establecidas al dorso del presente documento

Depositante: [illegible] C.I.N°: [illegible]

Dirección: ..... Ocupación: [illegible]

Ciudad: ..... Nacionalidad: ..... Teléfono: .....

Firma del Depositante

Firma y Sello del Cajero

Industria Gráfica Intelfly S.A. Tel.: +595 61 509092 - 3.000.000 J x 2 (0000001/3.000.000) Abril 2022

ANEXO II-01: INFORME DE COMISIONAMIENTO NACIONAL

Se eleva a consideración de las autoridades institucionales el presente informe de comisionamiento nacional, declarando que los datos consignados son realizados en carácter de Declaración Jurada, quedando sometidos a los organismos de control.

Fecha de Informe	Número y Fecha del Expediente
19/12/22	9029 06/12/22

PERSONA ASIGNADA A LA COMISIÓN

Nombre y Apellido	C.I. N°	Funcionario	Firma
GUSTAVO YSMAEL TRINIDAD LOPEZ	3029626	Si [X] No [ ]	

Cargo	Personal
TECNICO AUXILIAR	Permanente [X] Contratado [ ] Otros [ ]

Teléfono	Correo Electrónico
021-506966 0985537363	gustavo.trinidad@senave.gov.py

FECHA DE VIAJE

Inicio	Final
13/12/22	16/12/22

MOVILIDAD

Publico [ ] Estado [X] Otros [ ]

Chofer asignado / Nombre	Orden de Trabajo Nro.	Km. Inicio	Km. Final
JOSE IGNACIO IRALA GARCETE	28035	372362	373332

INFORMACION GEOGRAFICA

Departamento(s)	Localidade(s)
ALTO PARANÁ	MINGA GUAZÚ - SAN ALBERTO - YGUAZÚ - HERNANDARIAS - SANTA FÉ DEL PARANÁ -

DESCRIPCIÓN DE LAS TAREAS

Verificación in situ de empresas (Importador - silos, centros de acopio, puertos de embarques y otros) con mantenimiento vencido, cancelado por dar cumplimeinto a las Resoluciones de Intervención N° 108/18 Y 128/9 Otorgados por el SENAVE

OBSERVACIÓN (EN CASO DE MODIFICACIÓN EN RELACIÓN A LO SOLICITADO)

V° B° Director, Director General o Máxima	Firma: PA Aclaración: MARIELA VILLALBA S Ing. Ambiental Sello:

SENAVE

Servicio Nacional de Calidad y Sanidad Vegetal y de Semillas

Domicilio: ASUNCION Telefax: 445769

ORDEN DE TRABAJO

Nº 28035

28035

☐ ORDINARIO

☒ EXTRAORDINARIO

Vehiculo Tipo: CAMIONETA Chapa: EAG-522 Nº de Orden Asignado: 0

Marca y Modelo: ISUZU Área Interior: DOBLE

Conductor Autorizado: JOSE IGNACIO IRALA GARCETE

Días Estimados de la Misión: Desde 12/14/2022 Hasta 19/12/2022

Horas Estimadas de la Misión: Desde las 00:01 Hasta las 24:00

Km. de Salida: 372362 Km. de Vuelta: 373332

Km. estimados de Recorrido: 1200 Km. Real Recorridos: 970

Consumo estimado x 100 Km: Lts. 12

TRABAJOS A REALIZAR:

TRASLADO DE LOS FUNCIONARIOS DE LA UNIDAD DE REGISTROS EN EL DEPARTAMENTO DE ALTO PARANA

DENTRO DEL TERRITORIO NACIONAL

ACOMPAÑAN: LORENZA CARDOZO, GUSTAVO TRINIDAD

Fecha: 12/12/2022

Milce Paola Gómez
Dpto. de Transporte

Responsable del área al que fue asignado el automotor

GRAF. MONARCA S.R.L. - Tte. Fariña 813 - Tel./Fax: 495 772 - 449 103 - RUC: 80013965-8 - C.H.T. Nº 1.043
24 Bl. 50 X 3 (27.501 / 28.700) Octubre 2021

Milce Paola Gómez

ES COPIA



Zimbra: **mariela.villalba@senave.gov.py**

ENCARGADA DE DESPACHO

De : cesar rivas <cesar.rivas@senave.gov.py> lun, 19 de dic de 2022 10:22
Asunto : ENCARGADA DE DESPACHO
Para : mariela.villalba <mariela.villalba@senave.gov.py>
Para o CC : natalia.toledo <natalia.toledo@senave.gov.py>, silvia.weyer <silvia.weyer@senave.gov.py>, liz.mora <liz.mora@senave.gov.py>

Buenos dìas

Por este medio se informa que en fecha 19 de DICIEMBRE del corriente, queda como Encargada de Despacho de la Dirección General Técnica, la Ing. Mariela Villalba para lo que hubiere lugar.

Atte.

Ing. Agr. Cesar Rivas - DGT.

ANEXO II-01: INFORME DE COMISIONAMIENTO NACIONAL

Se eleva a consideración de las autoridades institucionales el presente informe de comisionamiento nacional, declarando que los datos consignados son realizados en carácter de Declaración Jurada, quedando sometidos a los organismos de control.

Fecha de Informe	Número y Fecha del Expediente
26/12/22	9042 07/12/22

PERSONA ASIGNADA A LA COMISIÓN

Nombre y Apellido	C.I. N°	Funcionario	Firma
LAURA MARIA JOSE RODRIGUEZ ORTIZ	4721785	Si [X] No [ ]	

Cargo	Personal
JEFE INTERINO DE DEPARTAMENTO	Permanente [X] Contratado [ ] Otros [ ]

Teléfono	Correo Electrónico
021585203 0991802436	laura.rodriguez@senave.gov.py

FECHA DE VIAJE

Inicio	Final
13/12/22	16/12/22

MOVILIDAD

Público [ ] Estado [X] Otros [ ]

Chofer asignado / Nombre	Orden de Trabajo Nro.	Km. Inicio	Km. Final
Nestor Cardozo	28124	256785	257700

INFORMACION GEOGRAFICA

Departamento(s)	Localidade(s)
MISIONES - ITAPUA	SAN IGNACIO - CORONEL BOGADO

DESCRIPCIÓN DE LAS TAREAS

Capacitaciones en Evaluación de Desempeño

OBSERVACIÓN (EN CASO DE MODIFICACIÓN EN RELACIÓN A LO SOLICITADO)

V° B° Director, Director General o Máxima	Firma: Aclaración: Sello:

Ing. Ingrid Bernal
Jefa

Zimbra: **laura.rodriguez@senave.gov.py**

Encargada de depacho

De : DGP <dgp@senave.gov.py> lun, 26 de dic de 2022 07:32
Asunto : Encargada de depacho
Para : funcionarios@senave.gov.py

Buen día,

Por este medio se comunica que del 26 al 30 de Diciembre del corriente, queda como Encargada de Despacho de esta dependencia la Ing.Com. Ingrid Bernal, para lo que hubiere lugar.

Atte.

DGP


Decreto 2.048/04
ETAPAS PARA LA IMPLEMENTACION DE FRANJAS
DE SEGURIDAD EN CULTIVOS COLINDANTES A
CAMINOS VECINALES POBLADOS
NACIONAL DE CALIDAD
ENAVE



SENAVE

Servicio Nacional de Calidad y Sanidad Vegetal y de Semillas

445769

Domicilio ASUNCION Telefax:

ORDEN DE TRABAJO

Nº 28124

28124

☐ ORDINARIO

☒ EXTRAORDINARIO

Vehiculo Tipo: CAMIONETA Chapa: EAJ-499 Nº de Orden Asignado 0

Marca y Modelo: MITSUBISHI Área Interior DOBLE

Conductor Autorizado: NESTOR ALBINO CARDOZO PESOA

Dias Estimados de la Misión: Desde 12 / 12 / 2022 Hasta 19 / 12 / 2022

Horas Estimadas de la Misión: Desde las 00:01 Hasta las 24:00

Km. de Salida: 256785 Km. de Vuelta

Km. estimados de Recorrido: 1200 Km. Real Recorridos 257700 915

Consumo estimado x 100 Km: Lts. 12

TRABAJOS A REALIZAR:

TRASLADO DE LA FUNCIONARIA DE LA DIRECCIÓN DE GESTION DE PERSONAS EN LOS DEPARTAMENTOS DE MISIONES E ITAPUA

DENTRO DEL TERRITORIO NACIONAL

ACOMPAÑA: LAURA RODRIGUEZ

Fecha: 12 / 12 / 2022

Nilce Paola Gómez
Responsable del área al que fue asignado el automotor

Lic. José Gamarra
Jefe Interino
Dpto. de Transporte

GRAF. MONARCA S.R.L. - Tte. Fariña 813 - Tel./Fax: 495 772 - 449 103 - RUC: 80013965-8 - C.H.T. Nº 1.043
24 Bl. 50 x 3 (27.501 / 28.700) Octubre 2021

ANEXO II-01: INFORME DE COMISIONAMIENTO NACIONAL

Se eleva a consideración de las autoridades institucionales el presente informe de comisionamiento nacional, declarando que los datos consignados son realizados en carácter de Declaración Jurada, quedando sometidos a los organismos de control.

Fecha de Informe	Número y Fecha del Expediente
19/12/22	9027 06/12/22

PERSONA ASIGNADA A LA COMISIÓN

Nombre y Apellido	C.I. N°	Funcionario	Firma
MARIA JOSE BRITOS SANCHEZ	4206078	Si [X] No [ ]	

Cargo	Personal
TECNICA	Permanente [X] Contratado [ ] Otros [ ]

Teléfono	Correo Electrónico
0981-446171	mariajose.britos@senave.gov.py

FECHA DE VIAJE

Inicio	Final
12/12/22	15/12/22

MOVILIDAD

Público [ ] Estado [X] Otros [ ]

Chofer asignado / Nombre	Orden de Trabajo Nro.	Km. Inicio	Km. Final
Cristhian Medina	021338	268914	270254

INFORMACION GEOGRAFICA

Departamento(s)	Localidade(s)
ALTO PARANÁ	CEDRALES - SANTA RITA - HERNANDARIAS - SANTA FE.

DESCRIPCIÓN DE LAS TAREAS

Acciones de Propsección, monitoreo y muestreo en plantaciones de eucaliptos a fin de actualizar plagas asociadas al cultivo de Eucalipto spp.

OBSERVACIÓN (EN CASO DE MODIFICACIÓN EN RELACIÓN A LO SOLICITADO)

V° B° Director, Director General o Máxima

Firma:

Aclaración:

Sello:

SENAVE

Servicio Nacional de Calidad y Sanidad Vegetal y de Semillas

Domicilio: ASUNCION Telefax: 445769

ORDEN DE TRABAJO

Nº 021338

21338

[ ] ORDINARIO

[X] EXTRAORDINARIO

Vehiculo Tipo: D-MAX Chapa: EAG-513 Nº de Orden Asignado: 0

Marca y Modelo: ISUZU Área Interior: DOBLE

Conductor Autorizado: CRISTHIAN FABIAN MEDINA LOPEZ

Días Estimados de la Misión: Desde 9/12/2022 Hasta 16/12/2022

Horas Estimadas de la Misión: Desde las 00:01 Hasta las 24:00

Km. de Salida: 268914 Km. de Vuelta: 270254

Km. estimados de Recorrido: 1200 Km. Real Recorridos: 1340

Consumo estimado x 100 Km: Lts. 12

TRABAJOS A REALIZAR:

TRASLADO DE LAS FUNCIONARIAS DE LA DIRECCIÓN DE PROTECCIÓN VEGETAL EN EL DEPARTAMENTO DE ALTO PARANÁ

DENTRO DEL TERRITORIO NACIONAL

ACOMPAÑAN: MARIA JOSÉ BRITOS, YESSICA REMBACZ

Fecha: 9/12/2022

Responsable a quien fue asignado el automotor

SERVICIO NACIONAL DE CALIDAD Y SANIDAD VEGETAL Y DE SEMILLAS – DEPARTAMENTO TRANSPORTE – SENAVE

GRAF. MONARCA S.R.L. - Tte. Fariña 813 - Tel./Fax 495 772 - 449 103 - RUC. 80019965-8 - C.H.T. Nº 1.043
100 Bl. 50 X 3 (20.001 / 25.000) Octubre 2018

Fotos de Monitoreo de Plagas de Eucalipto – Dpto. de Alto Paraná







ANEXO II-01: INFORME DE COMISIONAMIENTO NACIONAL

Se eleva a consideración de las autoridades institucionales el presente informe de comisionamiento nacional, declarando que los datos consignados son realizados en carácter de Declaración Jurada, quedando sometidos a los organismos de control.

Fecha de Informe	Número y Fecha del Expediente
22/12/22	9027 06/12/22

PERSONA ASIGNADA A LA COMISIÓN

Nombre y Apellido	C.I. N°	Funcionario	Firma
YESSICA ELIZABETH REMBACZ CHAPARRO	5740180	Si [X] No [ ]	

Cargo	Personal
TECNICA	Permanente [ ] Contratado [X] Otros [ ]

Teléfono	Correo Electrónico
0971651266	yessica.rembacz@senave.gov.py

FECHA DE VIAJE

Inicio	Final
12/12/22	15/12/22

MOVILIDAD

Público [ ] Estado [X] Otros [ ]

Chofer asignado / Nombre	Orden de Trabajo Nro.	Km. Inicio	Km. Final
CRISTHIAN MEDINA	21338	268914	270254

INFORMACION GEOGRAFICA

Departamento(s)	Localidade(s)
ALTO PARANA	CEDRALES - SANTA RITA - HERNANDARIAS - SANTA FE.

DESCRIPCIÓN DE LAS TAREAS

Acciones de Propsección, monitoreo y muestreo en plantaciones de eucaliptos a fin de actualizar plagas asociadas al cultivo de Eucalipto spp.

OBSERVACIÓN (EN CASO DE MODIFICACIÓN EN RELACIÓN A LO SOLICITADO)

V° B° Director, Director General o Máxima	Firma: Aclaración: Sello:

VII _ Registro fotográfico





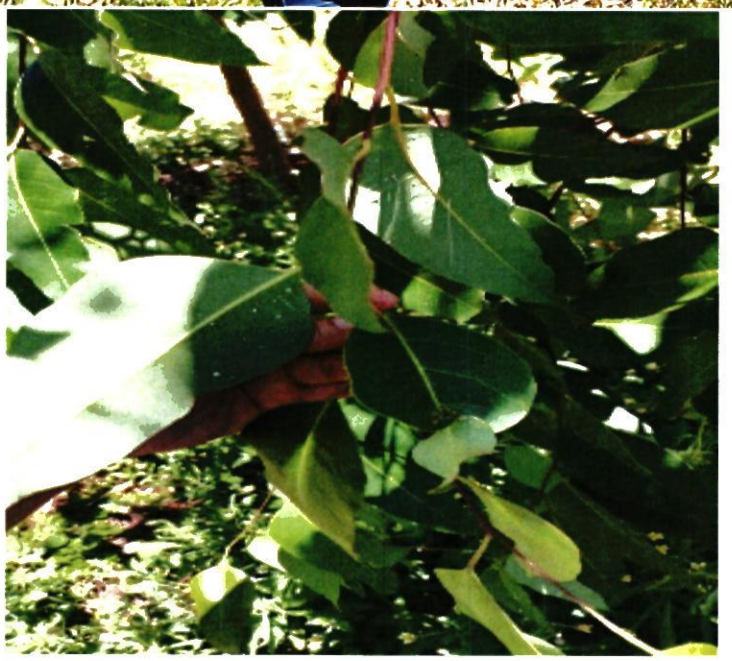

SENAVE

Servicio Nacional de Calidad y Sanidad Vegetal y de Semillas

Domicilio: ASUNCION Telefax: 445769

ORDEN DE TRABAJO

Nº 021338

21338

[ ] ORDINARIO

[X] EXTRAORDINARIO

Vehiculo Tipo: D-MAX Chapa: EAG-513 Nº de Orden Asignado: 0

Marca y Modelo: ISUZU Área Interior: DOBLE

Conductor Autorizado: CRISTHIAN FABIAN MEDINA LOPEZ

Días Estimados de la Misión: Desde 9 / 12 / 2022 Hasta 16 / 12 / 2022

Horas Estimadas de la Misión: Desde las 00:01 Hasta las 24:00

Km. de Salida: 268914 Km. de Vuelta 270254

Km. estimados de Recorrido: 1200 Km. Real Recorridos 1340

Consumo estimado x 100 Km: Lts. 12

TRABAJOS A REALIZAR:

TRASLADO DE LAS FUNCIONARIAS DE LA DIRECCIÓN DE PROTECCIÓN VEGETAL EN EL DEPARTAMENTO DE ALTO PARANÁ

DENTRO DEL TERRRITORIO NACIONAL

ACOMPAÑAN: MARIA JOSÉ BRITOS, YESSICA REMBACZ

Fecha: 9 / 12 / 2022

Responsable del Area Solicitante fue asignado el automotor

Emilce Paola Gómez
Jefe de Transporte

SERVICIO NACIONAL DE CALIDAD Y SANIDAD VEGETAL Y DE SEMILLAS DEPARTAMENTO TRANSPORTE SENAVE

Emilce Paola Gómez
Jefe de Transporte

ES COPIA

GRAF. MONARCA S.R.L. - Tte. Fariña 813 - Tel./Fax: 495 772 - 449 103 - RUC: 80015965-8 - C.H.T. Nº 1.043
100 Bl. 50 X 3 (20.001 / 25.000) Octubre 2018

ANEXO II-01: INFORME DE COMISIONAMIENTO NACIONAL

Se eleva a consideración de las autoridades institucionales el presente informe de comisionamiento nacional, declarando que los datos consignados son realizados en carácter de Declaración Jurada, quedando sometidos a los organismos de control.

Fecha de Informe	Número y Fecha del Expediente
25/11/22	8576 22/11/22

PERSONA ASIGNADA A LA COMISIÓN

Nombre y Apellido	C.I. N°	Funcionario	Firma
FRANCISCA NOEMI VEGA ESPINOLA	4530260	Si [X] No [ ]	

Cargo	Personal
TECNICA	Permanente [ ] Contratado [X] Otros [ ]

Teléfono	Correo Electrónico
0982254734	francisca.vega@senave.gov.py

FECHA DE VIAJE

Inicio	Final
22/11/22	22/11/22

MOVILIDAD

Público [ ] Estado [X] Otros [ ]

Chofer asignado / Nombre	Orden de Trabajo Nro.	Km. Inicio	Km. Final
RUBEN TORRES	24640	57749	ABIERTO

INFORMACION GEOGRAFICA

Departamento(s)	Localidade(s)
PARAGUARI	YBYCUI.

DESCRIPCIÓN DE LAS TAREAS

Fiscalización de depósitos de semillas para RNPS.

OBSERVACIÓN (EN CASO DE MODIFICACIÓN EN RELACIÓN A LO SOLICITADO)

V° B° Director, Director General o Máxima	Firma: Carmen Berni Aclaración: Ing. Agr. Sello: Reg. COSAVE PY-078





SENAVE

Servicio Nacional de Calidad y Sanidad Vegetal y de Semillas

Domicilio ASUNCION Telefax: 445769

ORDEN DE TRABAJO

☐ ORDINARIO Nº 024640

X ☐ EXTRAORDINARIO ***24640***

Vehiculo Tipo: CAMIONETA Chapa: AACZ-208 Nº de Orden Asignado 0

Marca y Modelo: MITSUBISHI

Conductor Autorizado: JORGE RAMON TADEO TORRES PERIS Área Interior DOBLE

Días Estimados de la Misión: Desde 1/11/2022 Hasta 30/11/2022

Horas Estimadas de la Misión: Desde las 00:01 Hasta las 24:00

Km. de Salida: 57749 Km. de Vuelta

Km. estimados de Recorrido 2000 Km. Real Recorridos

Consumo estimado x 100 Km: Lts. 12

TRABAJOS A REALIZAR:

ACTIVIDADES REFERENTE A LA OFICINA REGIONAL DE PARAGUARI DEL SENAVE - APOYO EN EL TRASLADO DE DOS FUNCIONARIOS DEL SENAVE

DENTRO DEL TERRITORIO NACIONAL

PUEDEN CONDUCIR: GUSTAVO GONZÁLEZ, FRANCISCA NOEMI VEGA, RICHART ROA, RAMON RUIZ DIAZ, MARCELO MIRANDA, ELIAS QUIROGA, MIGUEL SERVIN, RUBEN TORRES, MARCELO GARCETZ, SERGIO RODRIGUEZ, MOISES BARROS, EMMANUEL ESPINOLA, JUAN MARECOS, JUAN IBARRA, ARDON ARCE, RICARDO GARAY, ANDRES BENITEZ, RENE INSFRAN, DIEGO GONZALEZ, JUAN CARLOS SILVEIRA, ROLANDO SANABRIA.

Fecha: 1/11/2022

Responsable del área al que la vehículo asignado el automotor

Lic. José Gamarra
Jefe Interino
Dpto. de Transporte

Lic. José Gamarra
Jefe Interino
Dpto. de Transporte

GRAF. MONARCA S.R.L. - Tte. Farina 813 - Tel./Fax: 495 772 - 449 103 - RUC: 80013265-4 - 100 Bl. 50 X 3 (20.001 / 25.000) Octubre 2018

ANEXO II-01: INFORME DE COMISIONAMIENTO NACIONAL

Se eleva a consideración de las autoridades institucionales el presente informe de comisionamiento nacional declarando que los datos consignados son realizados en carácter de Declaración Jurada, quedando sometidos a los organismos de control.

Fecha de Informe	**Número y Fecha del Expediente**
19 de diciembre del 2022.	MEU N° 9048 de fecha 7 de diciembre del 2022

PERSONA ASIGNADA A LA COMISIÓN

Nombre y Apellido	**C.I. N°**	**Funcionario/a**	**Firma**
Jorge Moulard	1.006.046	**Si** ■ **No** ☐	

Cargo	**Personal**
Chofer	Permanente ■ Contratado ☐ Otros ☐

Teléfono	**Correo Electrónico**
0986 108669	jorge.moulard@senave.gov.py

FECHA DE VIAJE

Inicio	**Final**
13 de diciembre del 2022	15 de diciembre del 2022

MOVILIDAD

Público ☐ **Estado** ■ **Otros** ☐

Chofer asignado/ Nombre	**Orden de Trabajo Nª**	**Km. Inicio**	**Km. Final**
Jorge Moulard	23172	89170	Orden abierta

INFORMACION GEOGRAFICA

Departamento (s)	**Localidad (es)**
Alto Paraná	Colonia Yguazú

DESCRIPCIÓN DE LAS TAREAS

Se trasladó al Director de la DISE para que dé seguimiento a actividades de la DISE en CETAPAR.

OBSERVACIÓN (EN CASO DE MODIFICACION EN RELACION A LO SOLICITADO)

Vo Bº Director, Director General o Máxima Autoridad	**Firma:** **Aclaración:** Ing. Agr. Dr. Fernando Ríos **Sello:**

Seguimiento a actividades de la DISE en CETAPAR. 13 al 15 de diciembre del 2022. Colonia Yguazú, Alto Paraná

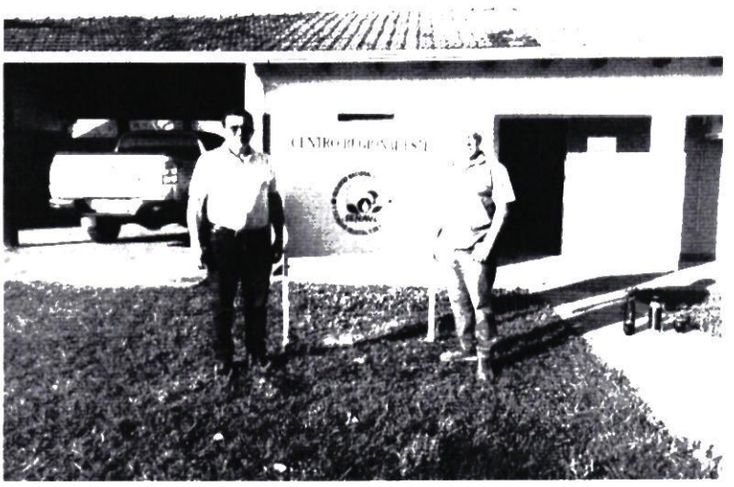

Servicio Nacional de Calidad y Sanidad Vegetal y de Semillas

Domicilio: ASUNCION Telefax: 445769

ORDEN DE TRABAJO

☐ ORDINARIO

☒ EXTRAORDINARIO

Nº 023172

23172

Vehiculo Tipo: CAMIONETA 4X4 Chapa: AACZ-207 Nº de Orden Asignado: 0

Marca y Modelo: MITSUBISHI Área Interior: DOBLE

Conductor Autorizado: FERNANDO RIOS ALVARENGA

Días Estimados de la Misión: Desde 5 / 12 / 2022 Hasta 31 / 12 / 2022

Horas Estimadas de la Misión: Desde las 00:01 Hasta las 24:00

Km. de Salida: 89170 Km. de Vuelta

Km. estimados de Recorrido: 3000 Km. Real Recorridos

Consumo estimado x 100 Km: Lts. 12

TRABAJOS A REALIZAR:

ACTIVIDADES REFERENTES A LA DIRECCION DE SEMILLAS DEL SENAVE

DENTRO DEL TERRITORIO NACIONAL

PUEDE CONDUICR: JORGE MOULAR, SANTIAGO BENITEZ, RUBEN BAEZ, CARLOS NOGUERA, PABLO GONZALEZ, JUAN CRISTALDO, JORGE BRITEZ, FERNANDO FARINA, ERNESTO GONZALEZ.

ACOMPAÑAN: ISAIAS MOLINAS, DAHIANA OVEJERO, ADA CENTURION, CESAR CABALLERO, ADRIANA MERELES, MARTA MARTINEZ, CRISTEL GONZALEZ, PEDRO GARCIA, [illegible], ANA GONZALEZ, ALVARO BIBOLINI, NIDIA TALAVERA, FELISA GOMEZ, [illegible] NAVARRO, VILMA GOMEZ, ISABEL ROMERO, LUIS GAMARRA, ISMAEL FERNANDEZ

Fecha: 5 / 12 / 2022

Responsable del área al que fue asignado el automotor

SERVICIO NACIONAL DE CALIDAD Y SANIDAD VEGETAL Y DE SEMILLAS DEPARTAMENTO TRANSPORTE REPUBLICA DEL PARAGUAY SENAVE

GRAF. MONARCA S.R.L. - Tte. Fariña 813 - Tel./Fax: 495 772 - 449 103 - RUC: 80013965-8 - C.H.T. Nº 1.043
100 Bl. 50 X 3 (20.001 / 25.000) Octubre 2018

NOTA: Indicar con: Sr. o Ks

50.- Fecha y Hora de Entrega: 05/12/22 10:48 52.- Km de Entrega:

SERVICIO NACIONAL DE CALIDAD Y SANIDAD VEGETAL Y DE SEMILLAS DEPARTAMENTO TRANSPORTE REPUBLICA DEL PARAGUAY SENAVE

Emilio Pablo Gómez
Orden de Transporte

ES COPIA

ANEXO II-01: INFORME DE COMISIONAMIENTO NACIONAL

Se eleva a consideración de las autoridades institucionales el presente informe de comisionamiento nacional declarando que los datos consignados son realizados en carácter de Declaración Jurada, quedando sometidos a los organismos de control.

Fecha de Informe	**Número y Fecha del Expediente**
19 de diciembre del 2022.	MEU N° 9048 de fecha 7 de diciembre del 2022

PERSONA ASIGNADA A LA COMISIÓN

Nombre y Apellido	**C.I. N°**	**Funcionario/a**	**Firma**
Ing. Agr. Dr. Fernando Ríos	848.161	**Si** ■ **No** ☐	

Cargo	**Personal**
Director	Permanente ■ Contratado ☐ Otros ☐

Teléfono	**Correo Electrónico**
+595 981 851926	fernando.rios@senave.gov.py

FECHA DE VIAJE

Inicio	**Final**
13 de diciembre del 2022	15 de diciembre del 2022

MOVILIDAD

Público ☐ **Estado** ■ **Otros** ☐

Chofer asignado/ Nombre	**Orden de Trabajo Nª**	**Km. Inicio**	**Km. Final**
Jorge Moulard	23172	89170	Orden abierta

INFORMACION GEOGRAFICA

Departamento (s)	**Localidad (es)**
Alto Paraná	Colonia Yguazú

DESCRIPCIÓN DE LAS TAREAS

Se dio seguimiento a actividades de la DISE en CETAPAR

OBSERVACIÓN (EN CASO DE MODIFICACION EN RELACION A LO SOLICITADO)

Vo Bº Director, Director General o Máxima Autoridad	**Firma:** **Aclaración:** **Sello:**	**Ing. Agr. César Rivas**

Seguimiento a actividades de la DISE en CETAPAR. 13 al 15 de diciembre del 2022. Colonia Yguazú, Alto Paraná

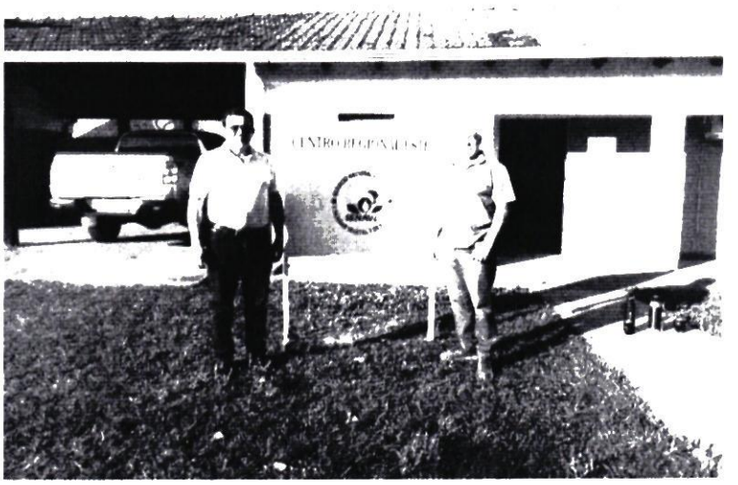

Servicio Nacional de Calidad y Sanidad Vegetal y de Semillas

Domicilio: ASUNCION Telefax: 445769

ORDEN DE TRABAJO

☐ ORDINARIO

☒ EXTRAORDINARIO

Nº 023172

23172

Vehiculo Tipo: CAMIONETA 4X4 Chapa: AACZ-207 Nº de Orden Asignado 0

Marca y Modelo: MITSUBISHI Área Interior DOBLE

Conductor Autorizado: FERNANDO RIOS ALVARENGA

Días Estimados de la Misión: Desde 5 / 12 / 2022 Hasta 31 / 12 / 2022

Horas Estimadas de la Misión: Desde las 00:01 Hasta las 24:00

Km. de Salida: 89170 Km. de Vuelta

Km. estimados de Recorrido: 3000 Km. Real Recorridos

Consumo estimado x 100 Km: Lts. 12

TRABAJOS A REALIZAR:

ACTIVIDADES REFERENTES A LA DIRECCION DE SEMILLAS DEL SENAVE

DENTRO DEL TERRITORIO NACIONAL

PUEDE CONDUICR:JORGE MOULAR,SANTIAGO BENITEZ,RUBEN BAEZ,CARLOS NOGUERA,PABLO GONZALEZ,JUAN CRISTALDO,JORGE BRITEZ,FERNANDO FARINA,ERNESTO GONZALEZ.

ACOMPAÑAN:ISAIAS MOLINAS,DAHIANA OVEJERO,ADA CENTURION,CESAR CABALLERO,ADRIANA MERELES,MARTA MARTINEZ,CRISTEL GONZALEZ, PEDRO GARCIA, [illegible] NUÑEZ,ANA GONZALEZ,ALVARO BIBOLINI,NIDIA TALAVERA,FELISA GOMEZ,MONICA NAVARRO,VILMA GOMEZ,ISABEL ROMERO,LUIS GAMARRA,ISMAEL FERNANDEZ

Fecha: 5 / 12 / 2022

Responsable del área al que fue asignado el automotor

SERVICIO NACIONAL DE CALIDAD Y SANIDAD VEGETAL Y DE SEMILLAS DEPARTAMENTO TRANSPORTE REPUBLICA DEL PARAGUAY SENAVE

GRAF. MONARCA S.R.L. - Tte. Fariña 813 - Tel./Fax: 495 772 - 449 103 - RUC: 80013965-8 - C.H.T. Nº 1.043
100 Bl. 50 X 3 (20.001 / 25.000) Octubre 2018

NOTA: Indicar con: Sí o No

50.- Fecha y Hora de Entrega: 05/12/22 10:48 52.- Km de Entrega:

SERVICIO NACIONAL DE CALIDAD Y SANIDAD VEGETAL Y DE SEMILLAS DEPARTAMENTO TRANSPORTE REPUBLICA DEL PARAGUAY SENAVE

Paola Gómez
Dpto. de Transporte

ES COPIA

ANEXO II-01: INFORME DE COMISIONAMIENTO NACIONAL

Se eleva a consideración de las autoridades institucionales el presente informe de comisionamiento nacional declarando que los datos consignados son realizados en carácter de Declaración Jurada, quedando sometidos a los organismos de control.

Fecha de Informe	**Número y Fecha del Expediente**
19 de diciembre del 2022.	MEU N° 9048 de fecha 7 de diciembre del 2022

PERSONA ASIGNADA A LA COMISIÓN

Nombre y Apellido	**C.I. N°**	**Funcionario/a**	**Firma**
Cristel González	5.526.651	**Si** ☐ **No** ■	

Cargo	**Personal**
Pasante remunerada	Permanente ☐ Contratado ☐ Otros ■

Teléfono	**Correo Electrónico**
0992 481977	cristel.lucero.agro@gmail.com;

FECHA DE VIAJE

Inicio	**Final**
13 de diciembre del 2022	15 de diciembre del 2022

MOVILIDAD

Público ☐ **Estado** ■ **Otros** ☐

Chofer asignado/ Nombre	**Orden de Trabajo Nª**	**Km. Inicio**	**Km. Final**
Jorge Moulard	23172	89170	Orden abierta

INFORMACION GEOGRAFICA

Departamento (s)	**Localidad (es)**
Alto Paraná	Colonia Yguazú

DESCRIPCIÓN DE LAS TAREAS

Se acompañó al Director de la DISE para que dé seguimiento a actividades de la DISE en CETAPAR .

OBSERVACIÓN (EN CASO DE MODIFICACION EN RELACION A LO SOLICITADO)

Vo Bº Director, Director General o Máxima Autoridad	**Firma:** **Aclaración:** **Sello:**	**Ing. Agr. Dr. Fernando Ríos**

Seguimiento a actividades de la DISE en CETAPAR. 13 al 15 de diciembre del 2022. Colonia Yguazú, Alto Paraná



Servicio Nacional de Calidad y Sanidad Vegetal y de Semillas

Domicilio: ASUNCION Telefax: 445769

ORDEN DE TRABAJO

☐ ORDINARIO

☒ EXTRAORDINARIO

Nº 023172

23172

Vehiculo Tipo: CAMIONETA 4X4 Chapa: AACZ-207 Nº de Orden Asignado 0

Marca y Modelo: MITSUBISHI Área Interior DOBLE

Conductor Autorizado: FERNANDO RIOS ALVARENGA

Días Estimados de la Misión: Desde 5 / 12 / 2022 Hasta 31 / 12 / 2022

Horas Estimadas de la Misión: Desde las 00:01 Hasta las 24:00

Km. de Salida: 89170 Km. de Vuelta

Km. estimados de Recorrido: 3000 Km. Real Recorridos

Consumo estimado x 100 Km: Lts. 12

TRABAJOS A REALIZAR:

ACTIVIDADES REFERENTES A LA DIRECCION DE SEMILLAS DEL SENAVE

DENTRO DEL TERRITORIO NACIONAL

PUEDE CONDUICR:JORGE MOULAR,SANTIAGO BENITEZ,RUBEN BAEZ,CARLOS NOGUERA,PABLO GONZALEZ,JUAN CRISTALDO,JORGE BRITEZ,FERNANDO FARINA,ERNESTO GONZALEZ.. ACOMPAÑAN:ISAIAS MOLINAS,DAHIANA OVEJERO,ADA CENTURION,CESAR CABALLERO,ADRIANA MERELES,MARTA MARTINEZ,CRISTEL GONZALEZ, PEDRO GARCIA, [illegible] NUÑEZ,ANA GONZALEZ,ALVARO BIBOLINI,NIDIA TALAVERA,FELISA GOMEZ,MONICA NAVARRO,VILMA GOMEZ,ISABEL ROMERO,LUIS GAMARRA,ISMAEL FERNANDEZ

Fecha: 5 / 12 / 2022

Responsable del área al que fue asignado el automotor

GRAF. MONARCA S.R.L. - Tte. Fariña 813 - Tel./Fax: 495 772 - 449 103 - RUC: 80013965-8 - C.H.T. Nº 1.043
100 Bl. 50 X 3 (20.001 / 25.000) Octubre 2018

NOTA: Indicar con: Sr. o Ks.

50.- Fecha y Hora de Entrega: 05/12/22 10:48 52.- Km de Entrega:

ANEXO II-01: INFORME DE COMISIONAMIENTO NACIONAL

Se eleva a consideración de las autoridades institucionales el presente informe de comisionamiento nacional, declarando que los datos consignados son realizados en carácter de Declaración Jurada, quedando sometidos a los organismos de control.

Fecha de Informe	Número y Fecha del Expediente
23/12/22	9047 07/12/22

PERSONA ASIGNADA A LA COMISIÓN

Nombre y Apellido	C.I. N°	Funcionario	Firma
ZUNILDA AYALA GOMEZ	1920465	Si [X] No [ ]	

Cargo	Personal
ASISTENTE ADMINISTRATIVO DE MESA DE ENTRADA	Permanente [ ] Contratado [X] Otros [ ]

Teléfono	Correo Electrónico
0985 141 270	zunilda.ayala@senave.gov.py

FECHA DE VIAJE

Inicio	Final
14/12/22	16/12/22

MOVILIDAD

Público [ ] Estado [X] Otros [ ]

Chofer asignado / Nombre	Orden de Trabajo Nro.	Km. Inicio	Km. Final
Denis Mereles	28075	170884	172271

INFORMACION GEOGRAFICA

Departamento(s)	Localidade(s)
MISIONES - ITAPUA - ALTO PARANA	SAN MIGUEL - MARIA AUXILIADORA - MINGA GUAZÚ.

DESCRIPCIÓN DE LAS TAREAS

Realizar Notificaciones a Empresas Sumariadas en los Departamentos de Misiones, Itapúa y Alto Paraná, en las Ciudades San Miguel, Maria Auxiliadora, Minga Guazú.

OBSERVACIÓN (EN CASO DE MODIFICACIÓN EN RELACIÓN A LO SOLICITADO)

V° B° Director, Director General o Máxima	Firma: Aclaración: Abg. Hugo Alcaraz Director Dirección de Asesoría Jurídica SENAVE Sello: 23 DIC 2022

SENAVE

Servicio Nacional de Calidad y Sanidad Vegetal y de Semillas

Domicilio: ASUNCION Telefax: 445769

ORDEN DE TRABAJO

Nº 28075

28075

☐ ORDINARIO

☒ EXTRAORDINARIO

Vehiculo Tipo: L-200 Chapa: HAJ-602 Nº de Orden Asignado: 0

Marca y Modelo: MITSUBISHI Área Interior: DOBLE

Conductor Autorizado: DENIS ANTONIO MERELES

Dias Estimados de la Misión: Desde 13/12/2022 Hasta 19/12/2022

Horas Estimadas de la Misión: Desde las 00:01 Hasta las 24:00

Km. de Salida: 170884 Km. de Vuelta: 172271

Km. estimados de Recorrido: 1200 Km. Real Recorridos: 1387

Consumo estimado x 100 Km: Lts. 12

TRABAJOS A REALIZAR:

TRASLADO DE LA FUNCIONARIA DE LA DIRECCIÓN DE ASUNTOS JURÍDICOS EN EL DEPARTAMENTO DE ITAPUA, MISIONES Y ALTO PARANÁ

DENTRO DEL TERRITORIO NACIONAL

ACOMPAÑA: ZUNILDA AYALA

Fecha: 13/12/2022

Responsable del área al que fue asignado el automotor

Paola Cómez

GRAF. MONARCA S.R.L. - Tte. Fariña 813 - Tel./Fax: 495 772 - 449 103 - RUC: 80013965-8 - C.H.T. Nº 1.043
24 Bl. 50 X 3 (27.501 / 28 700) Octubre 2021

José Gamarra
Jefe Interino
Dpto. de Transporte




HAJ 602


ATORIO PRESENTAR EL DOCUMENTO DE IDENT
NGRESO.
ATORIO EL USO DE CASCO PARA MOTO CICLIST
Y ACOMPANANTE.
IDO EL INGRESO CON ARMA DE FUEGO Y OTRO
RMAS.
INGRESO DE BEBIDAS ALCOHOLICAS.
NGRESO EN ESTADO ETILICO.
HORARIO DE
ENTRADA Y SALIDA
A 21:00HS

JUZGADO DE INSTRUCCIÓN SUMARIAL

CÉDULA DE NOTIFICACIÓN

María Auxiliadora 14 de diciembre de 2022.-

SEÑOR
OSMAR IGNACIO ALLENDE DOMINGUEZ
Dirección: María Auxiliadora
Itapúa - Paraguay
PRESENTE

NOTIFÍCOLE que en el expediente caratulado: *"INSTRUCCIÓN DE SUMARIO ADMINISTRATIVO AL SEÑOR OSMAR IGNACIO ALLENDE DOMINGUEZ POR SUPUESTAS INFRACCIONES A LAS DISPOSICIONES DEL SERVICIO NACIONAL DE CALIDAD Y SANIDAD VEGETAL Y DE SEMILLAS (SENAVE)"*, el Juzgado de Instrucción ha dictado A.I. N° 26 /2022 de fecha 02 de diciembre de 2022, su parte pertinente dice: **Artículo 1°: DAR,** por decaído el derecho a presentar su descargo el señor OSMAR IGNACIO ALLENDE DOMINGUEZ en el presente sumario. **Artículo 2°: DECLARAR**, la rebeldía del señor OSMAR IGNACIO ALLENDE DOMINGUEZ por no haber presentado su descargo en el presente sumario, dispuesto por Resolución N° 693 de fecha 24 de octubre de 2022 de la presidencia del SENAVE. **Artículo 3°: DISPONER,** que las demás resoluciones serán notificadas al sumariado en la secretaria del juzgado de instrucción sumarial, en virtud de lo establecido en el artículo 12 de la Resolución N° 349/2020. **Artículo 4°. - ORDENAR**, la apertura de la causa a prueba por el término de Ley. **Artículo 5° NOTIFICAR,** por cédula en el domicilio real del señor OSMAR IGNACIO ALLENDE DOMINGUEZ. *Abg. Rita Fleitas (Jueza de Instrucción). Ante mí: Abg. Vidalia Velázquez (Secretaria de Actuación)".* ----------

QUEDA/N USTED/ES DEBIDAMENTE NOTIFICADO/S

Osmar Allende
Sr. Osmar Allende
C.I. 3533108

SERVICIO NACIONAL DE CALIDAD Y SANIDAD VEGETAL Y DE SEMILLAS
DIRECCIÓN GENERAL DE ASUNTOS JURÍDICOS
DPTO. DE PROCESOS ADMINISTRATIVOS
SENAVE

Ujier

Vidalia Ayala
Secretaria Administrativa
SENAVE

JUZGADO DE INSTRUCCIÓN SUMARIAL.

CÉDULA DE NOTIFICACIÓN

San Miguel, 16 de diciembre de 2022.

SEÑORES
AGRIPLUS S.A.
DIRECCIÓN: Arazapé – Distrito San Miguel
Telef: 021 281590
Misiones – Paraguay
PRESENTE

NOTIFÍCOLE que en el expediente caratulado: ***"POR LA CUAL SE DISPONE LA INSTRUCCIÓN DE SUMARIO ADMINISTRATIVO A LA FIRMA AGRIPLUS S.A., CON RUC N° 80027820-8, POR SUPUESTAS INFRACCIONES A LAS DISPOSICIONES DEL SERVICIO NACIONAL DE CALIDAD Y SANIDAD VEGETAL Y DE SEMILLAS (SENAVE)"*** el juzgado de instrucción ha dictado el A.I. Nº 25 de fecha 02 de diciembre de 2022, que en su parte resolutiva dice: ***Artículo 1º.*** **DECLARAR,** competente al juzgado para entender en la causa caratulada ***"INSTRUCCIÓN DE SUMARIO ADMINISTRATIVO A LA FIRMA AGRIPLUS S.A., CON RUC N° 80027820-8, POR SUPUESTAS INFRACCIONES A LAS DISPOSICIONES DEL SERVICIO NACIONAL DE CALIDAD Y SANIDAD VEGETAL Y DE SEMILLAS (SENAVE)"***. **Artículo 2º.- INSTRUIR,** sumario administrativo a la firma AGRIPLUS S.A., con RUC N° 80027820-8, por supuestas infracciones a las disposiciones de los artículos 8° Y 9° del Anexo de la Resolución N° 656/2022 "Por la cual se aprueba el reglamento para el tratamiento fitosanitario con fumigante a productos y subproductos vegetales". conforme a lo expuesto en el exordio de la presente resolución. **Artículo 3º.-DESIGNAR,** en carácter de Secretaria de Actuaciones a la Abg. Vidalia Velázquez. **Artículo 4º.- FIJAR**, como asiento del Juzgado de Instrucción Sumarial, la Oficina de la Asesoría Jurídica del Servicio Nacional de Calidad y Sanidad Vegetal y de Semillas (SENAVE), sito en la ciudad de Asunción en la calle Humaitá Nº 145 c/ Nuestra Señora de la Asunción, Edifico Planeta, Piso 5. **Artículo 5º.- APLICAR,** como procedimiento de la instrucción del presente sumario administrativo, lo establecido en la Ley N° 6715/2021, en concordancia con la Resolución SENAVE Nº 349 de fecha 01 de julio de 2020, cuyos textos se pueden acceder a través de las páginas https://www.bacn.gov.py/leyes-paraguayas/10974/ley-n-6715-procedimientos administrativos y **Artículo 6º.- CORRER,** traslado de la presente instrucción a la firma AGRIPLUS S.A., para que la conteste en el plazo de 9 (nueve) días hábiles, en la cual, se deberá acompañar la prueba documental y ofrecer las demás pruebas que hacen a su defensa e **INTIMAR,** a constituir domicilio procesal dentro de la Capital de la República, bajo apercibimiento de tenerlas por constituido en la secretaría del juzgado, así también, la constitución de dirección de correo electrónico para la tramitación del proceso, en caso omiso, no se tendrán por contestadas conforme lo estatuido en el artículo 4° de la Resolución N° 765/2022. **Artículo 7º.- CUMPLIR,** cuantas diligencias sean necesarias para la comprobación de los hechos denunciados y la determinación de las responsabilidades. **Artículo 8º.- Son** días de notificaciones en la Secretaría del Juzgado los martes y jueves de cada semana. **Artículo 9º.-** ***NOTIFICAR,*** *por cédula. Abg. Rita Fleitas (Juez de Instrucción). Ante mí: Abg. Vidalia Velázquez (Secretario de Actuación)".*

Se acompañan 22 fojas a esta cédula de notificación.

QUEDA/N USTED/ES DEBIDAMENTE NOTIFICADO/S.

SERVICIO NACIONAL DE CALIDAD Y SANIDAD VEGETAL Y DE SEMILLAS
DIRECCIÓN GENERAL DE ASUNTOS JURÍDICOS
SENAVE

Carlos Vega
1.543.821
16/12/22

Zunilda Ayala
Asistente Administrativo
SENAVE



ANEXO II-01: INFORME DE COMISIONAMIENTO NACIONAL

Se eleva a consideración de las autoridades institucionales el presente informe de comisionamiento nacional, declarando que los datos consignados son realizados en carácter de Declaración Jurada, quedando sometidos a los organismos de control.

Fecha de Informe	Número y Fecha del Expediente
30/12/22	9084 09/12/22

PERSONA ASIGNADA A LA COMISIÓN

Nombre y Apellido	C.I. N°	Funcionario	Firma
ANTONIO JUAN ESTEBAN ESCANDRIOLO FLORES	3419542	Si [X] No [ ]	

Cargo	Personal
TECNICO	Permanente [ ] Contratado [X] Otros [ ]

Teléfono	Correo Electrónico
(0521)202655 0976449149	antonio.escandriolo@senave.gov.py

FECHA DE VIAJE

Inicio	Final
29/12/22	30/12/22

MOVILIDAD

Público [ ] Estado [X] Otros [ ]

Chofer asignado / Nombre	Orden de Trabajo Nro.	Km. Inicio	Km. Final
Antonio Escandriolo	25601	1	Abierto

INFORMACION GEOGRAFICA

Departamento(s)	Localidade(s)
ALTO PARANÁ	SANTA RITA - NARANJAL.

DESCRIPCIÓN DE LAS TAREAS

Acciones en el marco del Programa de Vigilancia de Moscas de la Fruta presentes y exóticas de importancia agricola, inspección y recebado de trampas en cultivos hospedantes.

OBSERVACIÓN (EN CASO DE MODIFICACIÓN EN RELACIÓN A LO SOLICITADO)

Fueron recebadas trampas tipo Mc Phail y Multilure, ubicadas en citricos, nueva instalación de trampa en cultivo de Mango (Mc Phail) y Uva (Multilure), estos cultivos están en plena fructificación y son hospedantes importantes de la Mosca de la Fruta.

V° B° Director, Director General o Máxima	Firma: P/A Aclaración: Ing. Agr. María Segovia SENAVE Sello:

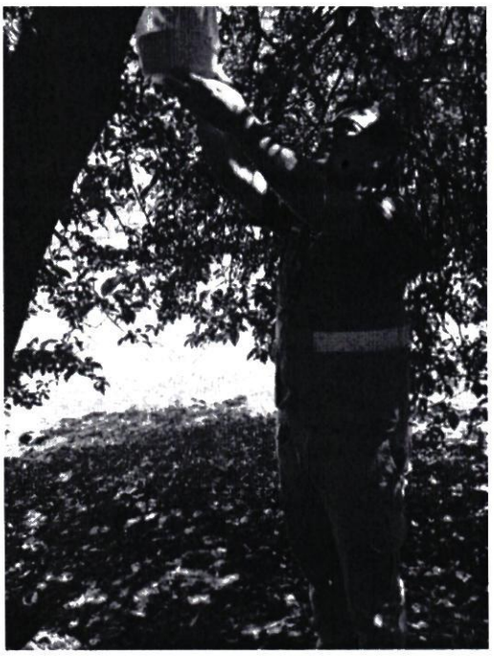

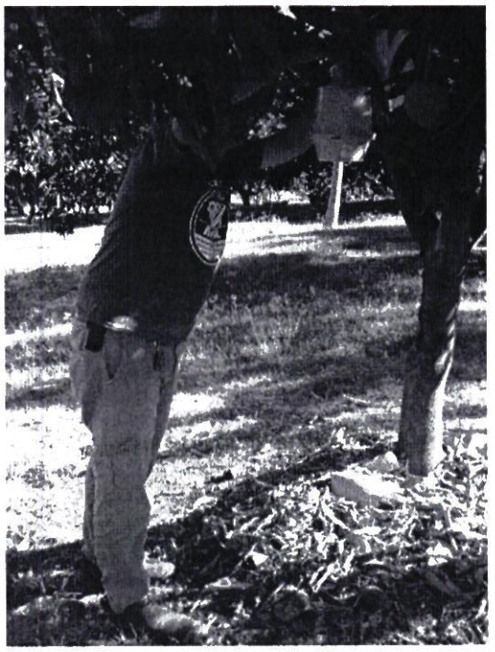

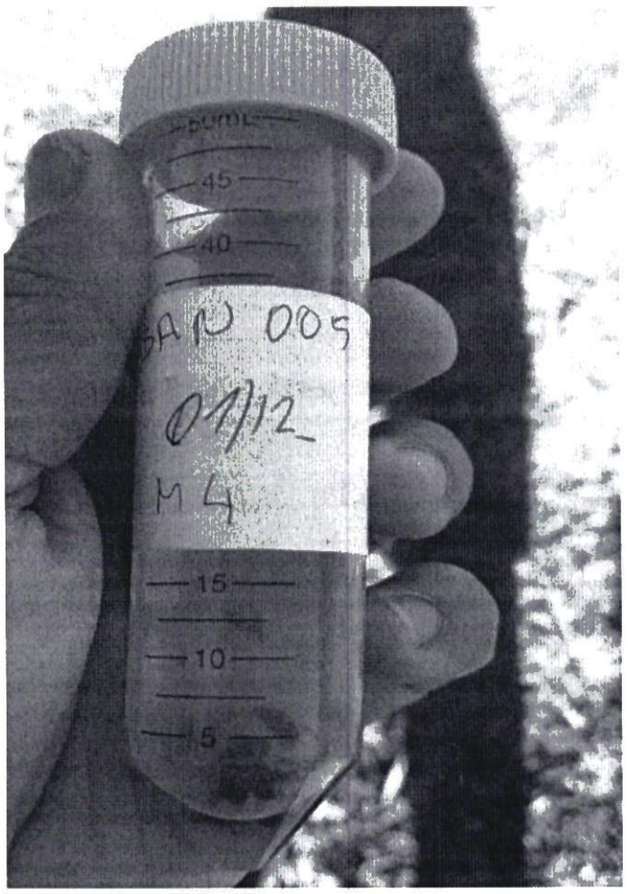
45
40
15
10
5

SENAVE

Servicio Nacional de Calidad y Sanidad Vegetal y de Semillas

Domicilio: ASUNCION Telefax: 445769

ORDEN DE TRABAJO

Nº 025601

☐ ORDINARIO

☒ EXTRAORDINARIO

25601

Vehiculo Tipo: HILUX Chapa: IRE-266 Nº de Orden Asignado: 0

Marca y Modelo: TOYOTA Área Interior: DOBLE

Conductor Autorizado: NELSON LIBRADO FARINA CESPEDES

Dias Estimados de la Misión: Desde 22 / 12 / 2022 Hasta 31 / 12 / 2022

Horas Estimadas de la Misión: Desde las 00:01. Hasta las 24:00.

Km. de Salida: 1 Km. de Vuelta

Km. estimados de Recorrido: 3000 Km Real Recorridos

Consumo estimado x 100 Km: Lts. 12

TRABAJOS A REALIZAR:

ACTIVIDADES REFERENTES AL SENAVE - CEDE DE CETAPAR - APOYO EN EL TRASLADO DE LOS FUNCIONARIOS DEL SENAVE

DENTRO DEL TERRITORIO NACIONAL

PUEDEN CONDUCIR: ANTONIO ESCANDRIOLO, AGUSTIN PALACIOS... ACOMPAÑA: ELVIRA FLECHA

Fecha: 22 / 12 / 2022

Responsable del área al que fue asignado el automotor

Lic. José Gamarra
Jefe Interino
Dpto. de Transporte

SERVICIO NACIONAL DE CALIDAD Y SANIDAD VEGETAL Y DE SEMILLAS DEPARTAMENTO TRANSPORTE SENAVE

GRAF. MONARCA S.R.L. - Tte. Fariña 813 - Tel./Fax: 495 772 - 449 103 - RUC: 80010965-8 - C.H.T. Nº 1.043
50 Bl. 50 X 3 (25.001 / 27.500) Septiembre 2021

SERVICIO NACIONAL DE CALIDAD Y SANIDAD VEGETAL Y DE SEMILLAS DEPARTAMENTO TRANSPORTE SENAVE

Lic. José Gamarra
Jefe Interino
Dpto. de Transporte

Zimbra: **gestionadministrativa.regionales@senave.gov.py**

Encargado de despacho

De : Gestión Administrativa <gestionadministrativa.regionales@senave.gov.py> mar, 03 de ene de 2023 10:21

Asunto : Encargado de despacho

Para : funcionarios@senave.gov.py

Buenos días por este medio se comunica que la Ing. Maria Segovia queda encargada de despacho de la Dirección de Oficinas Regionales desde 03 hasta el 09 de Enero del 2023, para lo que corresponda.

DOR.

ANEXO II-01: INFORME DE COMISIONAMIENTO NACIONAL

Se eleva a consideración de las autoridades institucionales el presente informe de comisionamiento nacional, declarando que los datos consignados son realizados en carácter de Declaración Jurada, quedando sometidos a los organismos de control.

Fecha de Informe	Número y Fecha del Expediente
19/12/22	9094 09/12/22

PERSONA ASIGNADA A LA COMISIÓN

Nombre y Apellido	C.I. N°	Funcionario	Firma
MARCOS ANTONIO ARCE ORTIZ	4747045	Si [X] No [ ]	

Cargo	Personal
TECNICO	Permanente [ ] Contratado [X] Otros [ ]

Teléfono	Correo Electrónico
0293-932-076	marcos.arce@senave.gov.py

FECHA DE VIAJE

Inicio	Final
16/12/22	16/12/22

MOVILIDAD

Público [ ] Estado [X] Otros [ ]

Chofer asignado / Nombre	Orden de Trabajo Nro.	Km. Inicio	Km. Final
Arnaldo Cáceres	22727	229882	Orden Abierta

INFORMACION GEOGRAFICA

Departamento(s)	Localidade(s)
ÑEEMBUCÚ	VILLA OLIVA.

DESCRIPCIÓN DE LAS TAREAS

Recolección de insectos en trampas tipo domo para Trogoderma Granarium en el Marco de Resolución 870/21. en el Molino Arrocero de Villa Oliva Rice.

OBSERVACIÓN (EN CASO DE MODIFICACIÓN EN RELACIÓN A LO SOLICITADO)

V° B° Director, Director General o Máxima	Firma: Aclaración: Sello:

ANEXO FOTOGRAFICO

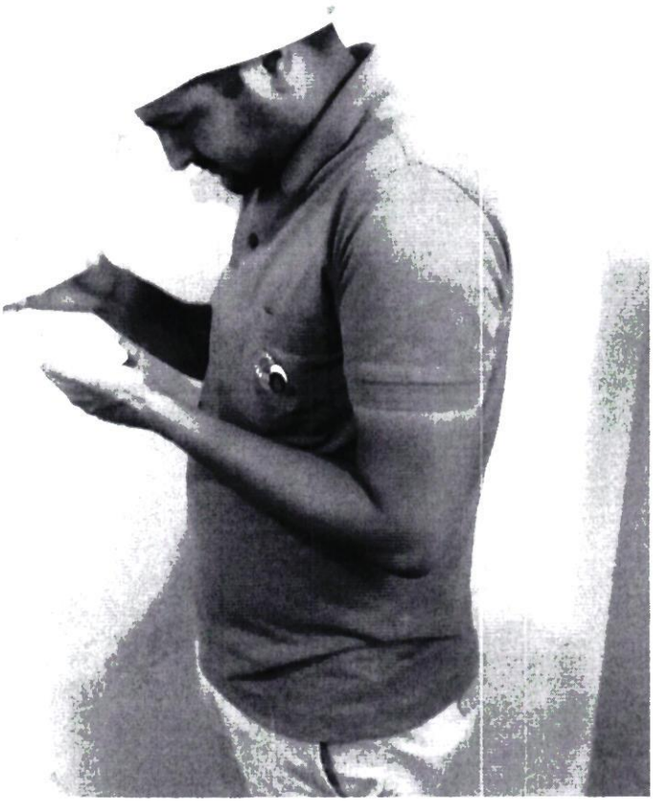

SENAVE

Servicio Nacional de Calidad y Sanidad Vegetal y de Semillas

Domicilio: ASUNCION Telefax: 445769

ORDEN DE TRABAJO

Nº 022727

22727

☐ ORDINARIO

☒ EXTRAORDINARIO

Vehiculo Tipo: L-200 Chapa: EAJ-504 Nº de Orden Asignado: 0

Marca y Modelo: MITSUBISHI Área Interior: DOBLE

Conductor Autorizado: CRISTHIAN MARECOS PORTILLO

Días Estimados de la Misión: Desde 1 / 12 / 2022 Hasta 31 / 12 / 2022

Horas Estimadas de la Misión: Desde las 00:01 Hasta las 24:00

Km. de Salida: 229882 Km. de Vuelta

Km. estimados de Recorrido: 3000 Km. Real Recorridos

Consumo estimado x 100 Km. Lts. 12

TRABAJOS A REALIZAR:

ACTIVIDADES REFERENTES A LA DIRECCIÓN DE OFICINAS REGIONALES DEL SENAVE - APOYO EN EL TRASLADO DE LOS FUNCIONARIOS DEL SENAVE

DENTRO DEL TERRITORIO NACIONAL

PUEDEN CONDUCIR: MIRYAN CANDIA, CARMINA CAMELLI, VIVIANA PINTOS, DANIEL CHAPARRO, RUBEN TORRES, CRISTIAN MARECOS, MARCOS ARCE, ALBERTO BENITEZ, JESÚS MARTÍNEZ, ALBERTO BENÍTEZ, ARNALDO CÁCERES, RUBEN FARIÑA, MARCO ARCE, MARIA SEGOVIA, ACOMPAÑAN: BETINA CHAPARRO, ANDREA PEÑANEZ, LILIANA ENCINA, TESSICA [illegible], MARIA JOSÉ BRITOS, HELENA JARA, FATINA ALFONSO, DIANA RAMIREZ, RUTH CASTAGNINO, [illegible].

Fecha: 1 / 12 / 2022

Responsable del área al que fue asignado el automotor

Lic. José Gamarra
Jefe Interino
Dpto. de Transporte

SERVICIO NACIONAL DE CALIDAD Y SANIDAD VEGETAL Y DE SEMILLAS DEPARTAMENTO TRANSPORTE SENAVE

GRAF. MONARCA S.R.L. - Tte. Fariña 813 - Tel./Fax: 495 772 - 449 103 - RUC: 80013965-8 - C.H.T. [illegible]
100 Bl. 50 X 3 (20.001 / 25.000) Octubre 2018

SERVICIO NACIONAL DE CALIDAD Y SANIDAD VEGETAL Y DE SEMILLAS DEPARTAMENTO TRANSPORTE SENAVE

Lic. José Gamarra
Jefe Interino
Dpto. de Transporte

ANEXO II-01: INFORME DE COMISIONAMIENTO NACIONAL

Se eleva a consideración de las autoridades institucionales el presente informe de comisionamiento nacional, declarando que los datos consignados son realizados en carácter de Declaración Jurada, quedando sometidos a los organismos de control.

Fecha de Informe	Número y Fecha del Expediente
19/12/22	9094 09/12/22

PERSONA ASIGNADA A LA COMISIÓN

Nombre y Apellido	C.I. N°	Funcionario	Firma
ARNALDO DANIEL CACERES BRITEZ	5355957	Si [X] No [ ]	

Cargo	Personal
TECNICO	Permanente [ ] Contratado [ ] Otros [X]

Teléfono	Correo Electrónico
0972411832	arnaldo.caceres@senave.gov.py

FECHA DE VIAJE

Inicio	Final
16/12/22	16/12/22

MOVILIDAD

Público [ ] Estado [X] Otros [ ]

Chofer asignado / Nombre	Orden de Trabajo Nro.	Km. Inicio	Km. Final
Arnaldo Cáceres	22727	229882	Orden Abierta

INFORMACION GEOGRAFICA

Departamento(s)	Localidade(s)
ÑEEMBUCÚ	VILLA OLIVA.

DESCRIPCIÓN DE LAS TAREAS

Recolección de insectos en trampas tipo domo para Trogoderma Granarium en el Marco de Resolución 870/21, en el Molino Arrocero de Villa Oliva Rice.

OBSERVACIÓN (EN CASO DE MODIFICACIÓN EN RELACIÓN A LO SOLICITADO)

V° B° Director, Director General o Máxima	Firma: Aclaración: Carmen Brun Sello:

ANEXO FOTOGRAFICO



SENAVE

Servicio Nacional de Calidad y Sanidad Vegetal y de Semillas

Domicilio: ASUNCION Telefax: 445769

ORDEN DE TRABAJO

Nº 022727

22727

☐ ORDINARIO

☒ EXTRAORDINARIO

Vehiculo Tipo: L-200 Chapa: EAJ-504 Nº de Orden Asignado: 0

Marca y Modelo: MITSUBISHI Área Interior: DOBLE

Conductor Autorizado: CRISTHIAN MARECOS PORTILLO

Días Estimados de la Misión: Desde 1 / 12 / 2022 Hasta 31 / 12 / 2022

Horas Estimadas de la Misión: Desde las 00:01 Hasta las 24:00

Km. de Salida: 229882 Km. de Vuelta

Km. estimados de Recorrido: 3000 Km. Real Recorridos

Consumo estimado x 100 Km. Lts. 12

TRABAJOS A REALIZAR:

ACTIVIDADES REFRENTES A LA DIRECCIÓN DE OFICINAS REGIONALES DEL SENAVE - APOYO EN EL TRASLADO DE LOS FUNCIONARIOS DEL SENAVE.

DENTRO DEL TERRITORIO NACIONAL

PUEDEN CONDUCIR: MIRIAN CANDIA, CARMIÑA CAMELLI, VIVIANA PINTOS, DANIEL CHAPARRO, RUBEN TORRES, CRISTIAN MARECOS, MARCOS ARCE, ALBERTO BENITEZ, JESÚS MARTÍNEZ, ALBERTO BENÍTEZ, ARNALDO CÁCERES, RUBEN FARIÑA, MARCO ARCE, MARIA SEGOVIA, ACOMPAÑAN: BETINA CHAPARRO, ANDREA PIÑANEZ, LILIANA ENCINA, TESSICA [illegible], MARIA JOSE BRITOS, HELENA JARA, FATINA ALFONSO, DIANA RAMIREZ, RUTH CASTAGNINI, [illegible].

Fecha: 1 / 12 / 2022

Responsable del área al que fue asignado el automotor

Lic. José Gamarra
Jefe Interino
Dpto. de Transporte

SERVICIO NACIONAL DE CALIDAD Y SANIDAD VEGETAL Y DE SEMILLAS DEPARTAMENTO TRANSPORTE SENAVE

GRAF. MONARCA S.R.L. - Tte. Fariña 813 - Tel./Fax: 495 772 - 449 103 - RUC: 80013965-8 - C.H.T. [illegible]
100 Bl. 50 X 3 (20.001 / 25.000) Octubre 2018

SERVICIO NACIONAL DE CALIDAD Y SANIDAD VEGETAL Y DE SEMILLAS DEPARTAMENTO TRANSPORTE SENAVE

Lic. José Gamarra
Jefe Interino
Dpto. de Transporte

ANEXO II-01: INFORME DE COMISIONAMIENTO NACIONAL

Se eleva a consideración de las autoridades institucionales el presente informe de comisionamiento nacional, declarando que los datos consignados son realizados en carácter de Declaración Jurada, quedando sometidos a los organismos de control.

Fecha de Informe	Número y Fecha del Expediente
29/12/22	9082 09/12/22

PERSONA ASIGNADA A LA COMISIÓN

Nombre y Apellido	C.I. N°	Funcionario	Firma
MIRIAN BEATRIZ VEGA MENDEZ	5058309	Si [X] No [ ]	

Cargo	Personal
TECNICA	Permanente [ ] Contratado [X] Otros [ ]

Teléfono	Correo Electrónico
0858-285.665 0994575877	mirian.vega@senave.gov.py

FECHA DE VIAJE

Inicio	Final
27/12/22	28/12/22

MOVILIDAD

Público [ ] Estado [X] Otros [ ]

Chofer asignado / Nombre	Orden de Trabajo Nro.	Km. Inicio	Km. Final
Vanessa Ayala	021050	101734	--------

INFORMACION GEOGRAFICA

Departamento(s)	Localidade(s)
MISIONES	SAN MIGUEL - AYOLAS.

DESCRIPCIÓN DE LAS TAREAS

Prospección del Gorgojo khapra (trogoderma granarium), realizadas en trampas tipo domo como monitoreo preventivo en granos de arroz, en las Empresas Agriplus S.A. y Agroganadera Santiago S.A. con el fin de dar cumplimento a la Resolución N° 870/21-

OBSERVACIÓN (EN CASO DE MODIFICACIÓN EN RELACIÓN A LO SOLICITADO)

Orden de Trabajo abierto hasta el 31/12/2022. Se anexa fotos

V° B° Director, Director General o Máxima	Firma: P/A Aclaración: Ing. Agr. María Segovia SENAVE Sello:

SENAVE

Servicio Nacional de Calidad y Sanidad Vegetal y de Semillas

ASUNCION 445769

Domicilio..... Telefax:.....

ORDEN DE TRABAJO

Nº 021050
21050

☐ ORDINARIO

☒ EXTRAORDINARIO

Vehiculo Tipo: CAMIONETA Chapa: HFS-204 Nº de Orden Asignado 0

Marca y Modelo: NISSAN Área Interior.....

Conductor Autorizado: LAURA RUIZ DIAZ DE IBAÑEZ

Días Estimados de la Misión: Desde 1/12/2022 Hasta 31/12/2022

Horas Estimadas de la Misión: Desde las 00:01 Hasta las 24:00

Km. de Salida: 101734 Km. de Vuelta .....

Km. estimados de Recorrido: 3000 Km. Real Recorridos .....

Consumo estimado x 100 Km: Lts. 12

TRABAJOS A REALIZAR:

ACTIVIDADES REFERENTE A LA OFICINA REGIONAL MISIONES – ÑEEMBUCU – APOYO PARA EL TRASLADO DE FUNCIONARIOS

DENTRO DEL TERRITORIO NACIONAL

PUEDEN CONDUCIR: VICENTE ALVARENGA, LAURA RUIZ DIAZ, ANTONIO MENDOZA, MIRIAN VEGA, DAHIANA SANABRIA, VANESA AYALA, CRISTINA BENITEZ, DIEGO BOGADO, JUAN CARLOS SILVEIRA, ROLANDO SANABRIA, FABIO CORONEL, MARCOS SALINAS.

Fecha: 1/12/2022

SERVICIO NACIONAL DE CALIDAD Y SANIDAD VEGETAL Y DE SEMILLAS – DEPARTAMENTO TRANSPORTE – SENAVE

Lic. José Gamarra
Jefe Interino
Dpto. de Transporte

Responsable que fue asignado el automotor

GRAF. MONARCA S.R.L. - Tte. Farina 813 - Tel./Fax: 495 772 - 449 103 - RUC [illegible] - C.M.T. Nº 1.043
100 Bl. 50 X 3 (20.001 / 25.000) Octubre 2018

SERVICIO NACIONAL DE CALIDAD Y SANIDAD VEGETAL Y DE SEMILLAS – DEPARTAMENTO TRANSPORTE – SENAVE

Lic. José Gamarra
Jefe Interino
Dpto. de Transporte

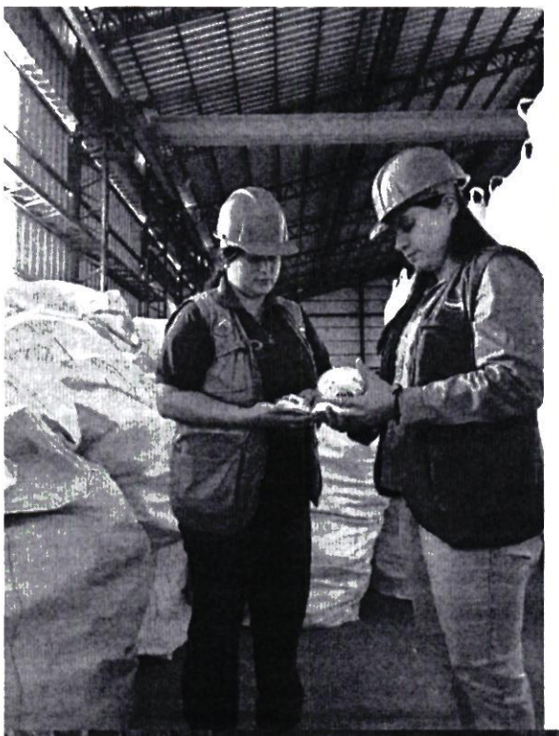

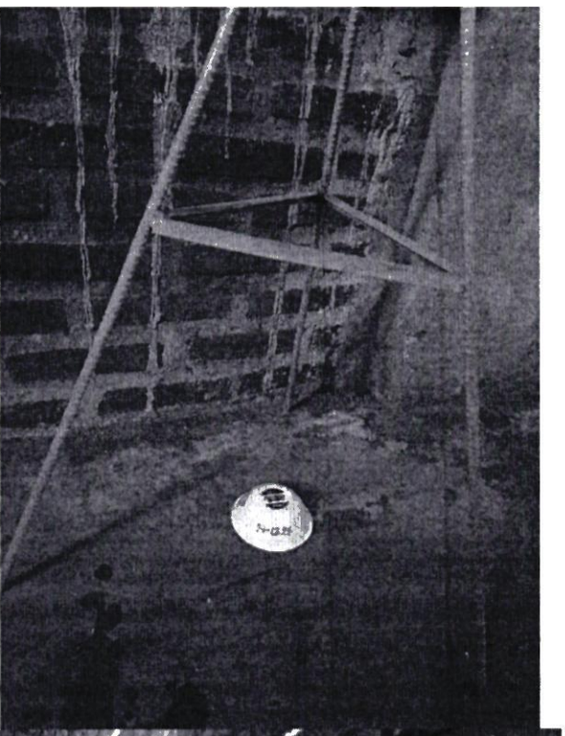



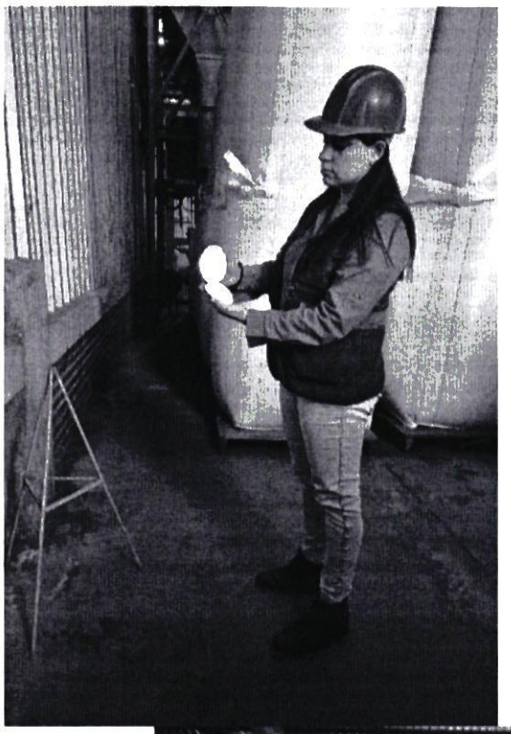

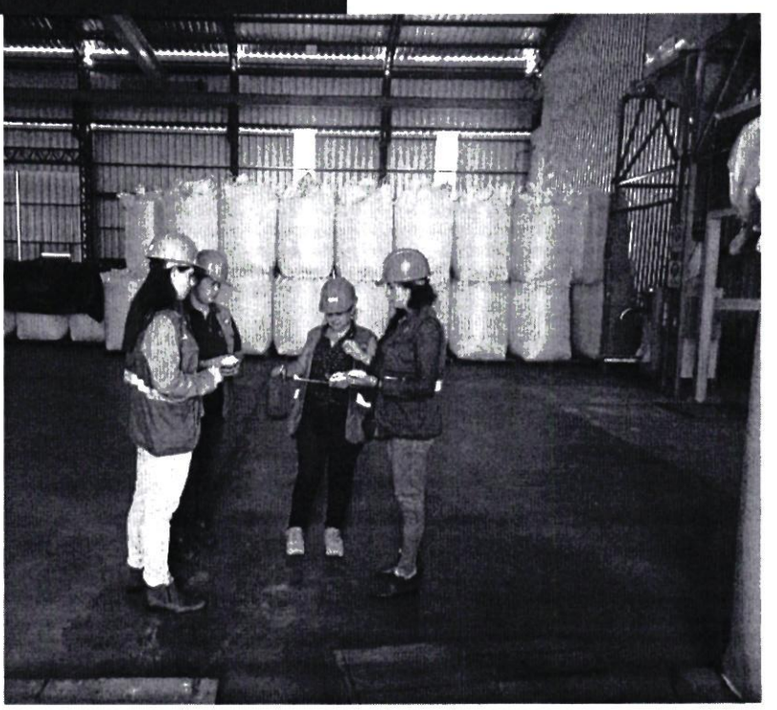

SENAVE

CAPARROZ

GOBIERNO NACIONAL

Paraguay de la gente

CODIGO DE TRAMPA	Nombre de Molino o centro de acopio	FECHA DE RECEBADO O RECAMBIO DE	DPTO./DISTRITO/ZONA	COORDENADAS GEOGRAFICAS		CAPTURAS	Observaciones
				Latitud	Longitud		
12-16 (DICIEMBRE)							
MIS- AYO- 082	Agroganadera Santiago	27/12/2022	MISIONES/AYOLAS	21 J 0529495	6976165	NINGUNO	
MIS- AYO- 083	Agroganadera Santiago	27/12/2022	MISIONES/AYOLAS	21 J 0529660	6976184	10	
MIS- SMI- 088	AgriPlus S.A.	28/12/2022	MISIONES/ SAN MIGUEL	21 J 0514724	7058401	3	
MIS- SMI- 089	AgriPlus S.A.	28/12/2022	MISIONES/ SAN MIGUEL	21 J 0514728	7058431	1	
MIS- SMI- 090	AgriPlus S.A.	28/12/2022	MISIONES/ SAN MIGUEL	21 J 0514663	7058435	1	
MIS- SJB- 084	Agro Alianza	28/12/2022	MISIONES/ SAN JUAN BTTA.	21 J 0526910	6976212	5	
MIS- SJB- 085	Agro Alianza	28/12/2022	MISIONES/ SAN JUAN BTTA.	21 J 0493692	7044653	1	
MIS- SJB- 086	Agro Alianza	28/12/2022	MISIONES/ SAN JUAN BTTA.	21 J 0493726	7044616	9	

Zimbra: **gestionadministrativa.regionales@senave.gov.py**

Encargado de despacho

De : Gestión Administrativa <gestionadministrativa.regionales@senave.gov.py> mar, 03 de ene de 2023 10:21

Asunto : Encargado de despacho

Para : funcionarios@senave.gov.py

Buenos días por este medio se comunica que la Ing. Maria Segovia queda encargada de despacho de la Dirección de Oficinas Regionales desde 03 hasta el 09 de Enero del 2023, para lo que corresponda.

DOR.

ANEXO II-01: INFORME DE COMISIONAMIENTO NACIONAL

Se eleva a consideración de las autoridades institucionales el presente informe de comisionamiento nacional, declarando que los datos consignados son realizados en carácter de Declaración Jurada, quedando sometidos a los organismos de control.

Fecha de Informe	Número y Fecha del Expediente
29/12/22	9082 09/12/22

PERSONA ASIGNADA A LA COMISIÓN

Nombre y Apellido	C.I. N°	Funcionario	Firma
VANESSA LILIANA AYALA MAIDANA	4112473	Si [X] No [ ]	

Cargo	Personal
TECNICA	Permanente [ ] Contratado [X] Otros [ ]

Teléfono	Correo Electrónico
0984264305	vanesa.ayala@senave.gov.py

FECHA DE VIAJE

Inicio	Final
27/12/22	28/12/22

MOVILIDAD

Público [ ] Estado [X] Otros [ ]

Chofer asignado / Nombre	Orden de Trabajo Nro.	Km. Inicio	Km. Final
Vanessa Ayala	021050	101734	---

INFORMACION GEOGRAFICA

Departamento(s)	Localidade(s)
MISIONES	SAN MIGUEL - AYOLAS.

DESCRIPCIÓN DE LAS TAREAS

Prospección del Gorgojo khapra (trogoderma granarium), realizadas en trampas tipo domo como monitoreo preventivo en granos de arroz, en las Empresas Agriplus S.A. y Agroganadera Santiago S.A. con el fin de dar cumplimento a la Resolución N° 870/21-

OBSERVACIÓN (EN CASO DE MODIFICACIÓN EN RELACIÓN A LO SOLICITADO)

Orden de trabajo abierta hasta el 31/12/2022

V° B° Director, Director General o Máxima	Firma: P/A Aclaración: Ing. Agr. María Segovia SENAVE Sello:

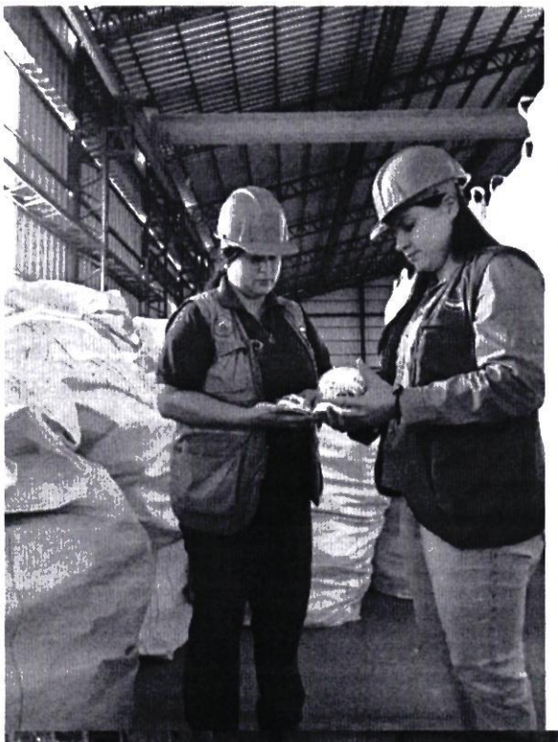

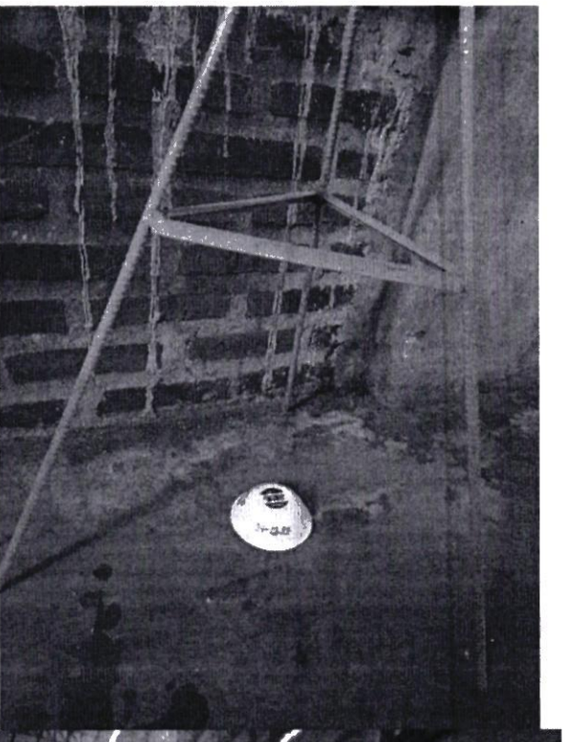





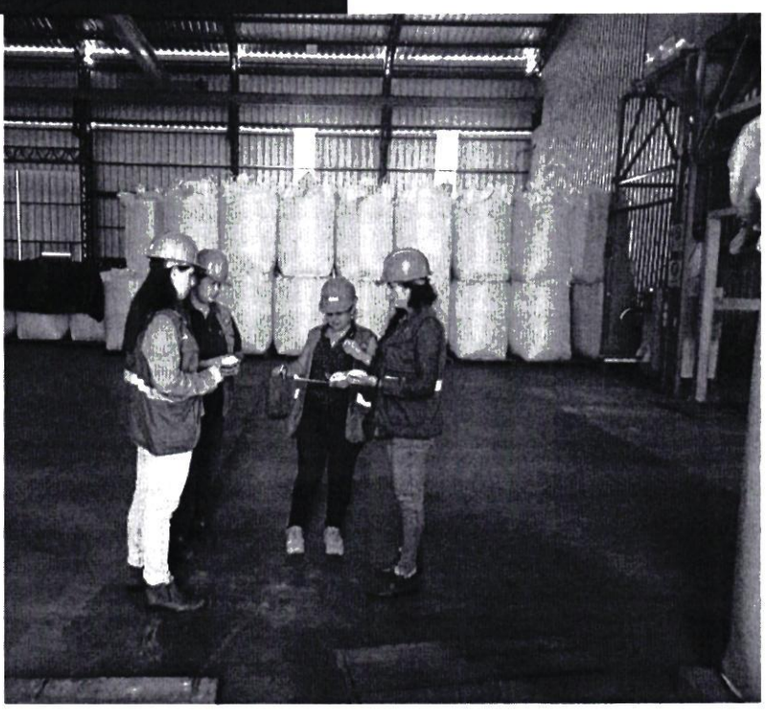

SENAVE

CAPARROZ

GOBIERNO NACIONAL

Paraguay de la gente

CODIGO DE TRAMPA	Nombre de Molino o centro de acopio	FECHA DE RECEBADO O RECAMBIO DE	DPTO./DISTRITO/ZONA	COORDENADAS GEOGRAFICAS		CAPTURAS	Observaciones
				Latitud	Longitud		
12-16 (DICIEMBRE)							
MIS- AYO- 082	Agroganadera Santiago	27/12/2022	MISIONES/AYOLAS	21 J 0529495	6976165	NINGUNO	
MIS- AYO- 083	Agroganadera Santiago	27/12/2022	MISIONES/AYOLAS	21 J 0529660	6976184	10	
MIS- SMI- 088	AgriPlus S.A.	28/12/2022	MISIONES/ SAN MIGUEL	21 J 0514724	7058401	3	
MIS- SMI- 089	AgriPlus S.A.	28/12/2022	MISIONES/ SAN MIGUEL	21 J 0514728	7058431	1	
MIS- SMI- 090	AgriPlus S.A.	28/12/2022	MISIONES/ SAN MIGUEL	21 J 0514663	7058435	1	
MIS- SJB- 084	Agro Alianza	28/12/2022	MISIONES/ SAN JUAN BTTA.	21 J 0526910	6976212	5	
MIS- SJB- 085	Agro Alianza	28/12/2022	MISIONES/ SAN JUAN BTTA.	21 J 0493692	7044653	1	
MIS- SJB- 086	Agro Alianza	28/12/2022	MISIONES/ SAN JUAN BTTA.	21 J 0493726	7044616	9	

SENAVE

Servicio Nacional de Calidad y Sanidad Vegetal y de Semillas

ASUNCION 445769

Domicilio..... Telefax:.....

ORDEN DE TRABAJO

Nº 021050
21050

☐ ORDINARIO

☒ EXTRAORDINARIO

Vehiculo Tipo: CAMIONETA Chapa: HFS-204 Nº de Orden Asignado 0

Marca y Modelo: NISSAN Área Interior.....

Conductor Autorizado: LAURA RUIZ DIAZ DE IBAÑEZ

Días Estimados de la Misión: Desde 1/12/2022 Hasta 31/12/2022

Horas Estimadas de la Misión: Desde las 00:01 Hasta las 24:00

Km. de Salida: 101734 Km. de Vuelta .....

Km. estimados de Recorrido: 3000 Km. Real Recorridos .....

Consumo estimado x 100 Km: Lts. 12

TRABAJOS A REALIZAR:

ACTIVIDADES REFERENTE A LA OFICINA REGIONAL MISIONES – ÑEEMBUCU – APOYO PARA EL TRASLADO DE FUNCIONARIOS

DENTRO DEL TERRITORIO NACIONAL

PUEDEN CONDUCIR: VICENTE ALVARENGA, LAURA RUIZ DIAZ, ANTONIO MENDOZA, MIRIAN VELA, DAHIANA SANABRIA, VANESA AYALA, CRISTINA BENITEZ, DIEGO BOGADO, JUAN CARLOS SILVEIRA, ROLANDO SANABRIA, FABIO CORONEL, MARCOS SALINAS.

Fecha: 1/12/2022

SERVICIO NACIONAL DE CALIDAD Y SANIDAD VEGETAL Y DE SEMILLAS – DEPARTAMENTO TRANSPORTE – SENAVE

Lic. José Gamarra
Jefe Interino
Dpto. de Transporte

Responsable a quien fue asignado el automotor

GRAF. MONARCA S.R.L. - Tte. Farifia 813 - Tel./Fax: 495 772 - 449 103 - [illegible] - C.I.T. Nº 1.043
100 Bl. 50 X 3 (20.001 / 26.000) Octubre 2018

SERVICIO NACIONAL DE CALIDAD Y SANIDAD VEGETAL Y DE SEMILLAS – DEPARTAMENTO TRANSPORTE – SENAVE

Lic. Jose Gamarra
Jefe Interino
Dpto. de Transporte

Zimbra: **gestionadministrativa.regionales@senave.gov.py**

Encargado de despacho

De : Gestión Administrativa <gestionadministrativa.regionales@senave.gov.py> mar, 03 de ene de 2023 10:21
Asunto : Encargado de despacho
Para : funcionarios@senave.gov.py

Buenos días por este medio se comunica que la Ing. Maria Segovia queda encargada de despacho de la Dirección de Oficinas Regionales desde 03 hasta el 09 de Enero del 2023, para lo que corresponda.

DOR.

ANEXO II-01: INFORME DE COMISIONAMIENTO NACIONAL

Se eleva a consideración de las autoridades institucionales el presente informe de comisionamiento nacional, declarando que los datos consignados son realizados en carácter de Declaración Jurada, quedando sometidos a los organismos de control.

Fecha de Informe	Número y Fecha del Expediente
28/12/22	9081 09/12/22

PERSONA ASIGNADA A LA COMISIÓN

Nombre y Apellido	C.I. N°	Funcionario	Firma
ALBERTO BENÍTEZ ESTIGARRIBIA	1056770	Si [X] No [ ]	

Cargo	Personal
TECNICO	Permanente [X] Contratado [ ] Otros [ ]

Teléfono	Correo Electrónico
578 175 0994 280 189	alberto.benitez@senave.gov.py

FECHA DE VIAJE

Inicio	Final
23/12/22	23/12/22

MOVILIDAD

Público [ ] Estado [X] Otros [ ]

Chofer asignado / Nombre	Orden de Trabajo Nro.	Km. Inicio	Km. Final
Cristian Marecos	022727	229882	Orden abierta

INFORMACION GEOGRAFICA

Departamento(s)	Localidade(s)
ÑEEMBUCÚ	VILLA OLIVA.

DESCRIPCIÓN DE LAS TAREAS

Recolección de insectos en trampas tipo domo para Trogoderma Granarium en el marco de Resolución 870/21, en el Molino Arrocero de Villa Oliva Rice.

OBSERVACIÓN (EN CASO DE MODIFICACIÓN EN RELACIÓN A LO SOLICITADO)

V° B° Director, Director General o Máxima	Firma: Aclaración: Sello:

SENAVE

Servicio Nacional de Calidad y Sanidad Vegetal y de Semillas

ASUNCION 445769

Domicilio..... Telefax:.....

ORDEN DE TRABAJO

Nº 022727

2272/

☐ ORDINARIO

☒ EXTRAORDINARIO

L-200 EAJ-504 0

Vehiculo Tipo: MITSUBISHI Chapa: ..... Nº de Orden Asignado.....

Marca y Modelo: ..... Área Interior ..... DOBLE

Conductor Autorizado: CRISTHIAN MARECOS PORTILLO

Dias Estimados de la Misión Desde 1/12/2022 Hasta 31/12/2022

Horas Estimadas de la Misión Desde las 00:01 Hasta las 24:00

Km. de Salida: 229682 Km. de Vuelta .....

Km. estimados de Recorrido: 3000 Km. Real Recorridos .....

Consumo estimado x 100 Km: Lts. 12

TRABAJOS A REALIZAR:

~~AUDITORIAS~~ REFERENTES A LA DIRECCIÓN DE OFICINAS REGIONALES DEL SENAVE - APOYO EN EL TRASLADO DE LOS FUNCIONARIOS DEL SENAVE.

~~DENTRO DEL PERIMETRO~~ NACIONAL

~~RUBEN~~ CONDUCIR: ~~MIGUEL~~ CANDIA, CARMONA CAMELLI, VIVIANA PINTOS, DANIEL CHAPARRO, RUBEN TORRES, CRISTIAN MARECOS, MARCOS ARCE, ~~ALBERTO BENITEZ, JESUS MARTINEZ, ALBERTO~~ BENITEZ, ~~ARNALDO~~ CACERES, RUBEN FARIÑA, MARCO ARCE, MARIA SEGOVIA, ACOMPAÑAN: BETINA CHAPARRO, ANDREA RIÑANEZ, LILIANA ENCINA, YESSICA ~~BENITEZ, MAX~~ JOSE BRITOS, HELENA JARA, FATIMA ALFONSO, DIANA RAMIREZ, RUTH CASTAGNARO, ~~MARIA VERA~~ CRUZ.

Fecha: 1/12/2022

Jose Gamarra
Responsable del área al que fue asignado el automotor

Jefe Interino
Dpto. de Transporte

GRAF. MONARCA S.R.L. - Tte. Fariña 813 - Tel./Fax: 495 772 - 449 103 - RUC: 80013965-8 - C.H.T. 10/2018 - 5 * SENAVE * Dpto. de Transporte
100 Bl. 50 X 3 (20.001 / 25.000) Octubre 2018

SENAVE * SERVICIO NACIONAL DE CALIDAD Y SANIDAD VEGETAL Y DE SEMILLAS * DEPARTAMENTO TRANSPORTE * REPUBLICA DEL PARAGUAY

Jose Gamarra
Jefe Interino
Dpto. de Transporte

ANEXO FOTOGRAFICO

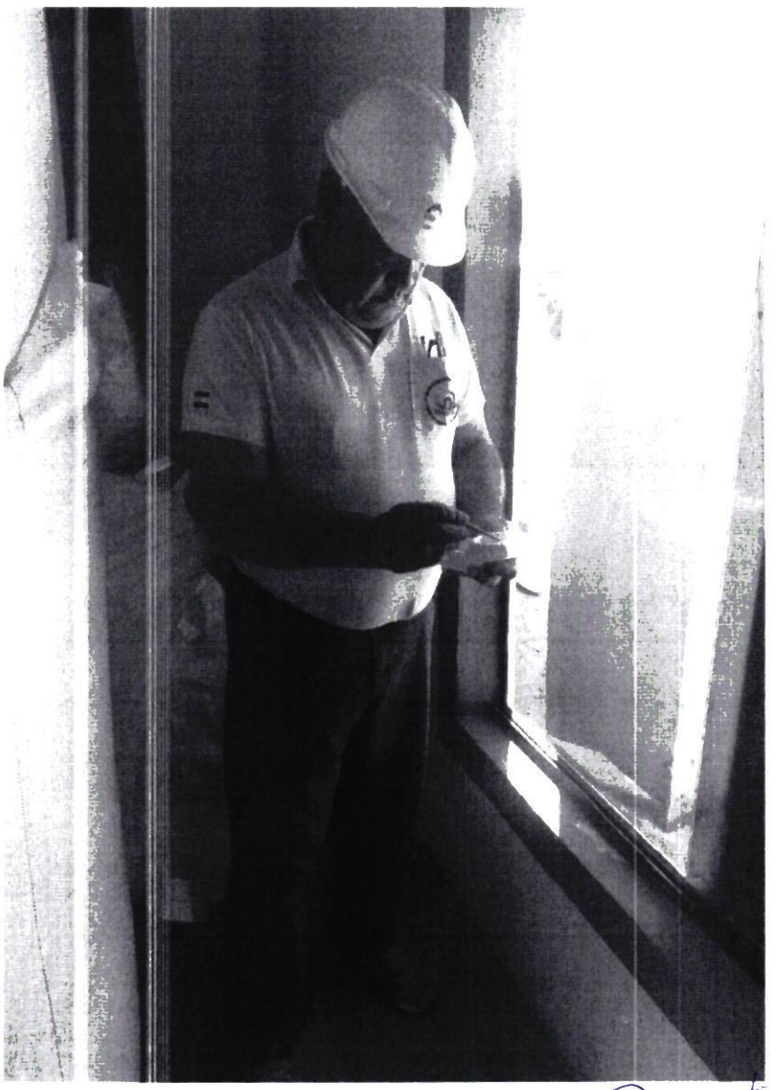

ALBERTO BENITEZ E.
TEC. AGROP. Y FTAL.
SENAVE - PY

ANEXO II-01: INFORME DE COMISIONAMIENTO NACIONAL

Se eleva a consideración de las autoridades institucionales el presente informe de comisionamiento nacional, declarando que los datos consignados son realizados en caracter de Declaración Jurada, quedando sometidos a los organismos de control

Fecha de Informe	Número y Fecha del Expediente
21/12/22	9115 12/12/22

PERSONA ASIGNADA A LA COMISIÓN

Nombre y Apellido	C.I. N°	Funcionario	Firma
OSCAR MANUEL FRESCURA GOMEZ	2243145	Si [X] No [ ]	

Cargo	Personal
CHOFER	Permanente [X] Contratado [ ] Otros [ ]

Teléfono	Correo Electrónico
021 204 574 / 0982 144 782	oscar.frescura@senave.gov.py

FECHA DE VIAJE

Inicio	Final
12/12/22	16/12/22

MOVILIDAD

Publico [ ] Estado [X] Otros [ ]

Chofer asignado / Nombre	Orden de Trabajo Nro.	Km. Inicio	Km. Final
OSCAR MANUEL FRESCURA GOMEZ	25153	361860	363015

INFORMACION GEOGRAFICA

Departamento(s)	Localidade(s)
CAAGUAZÚ	SAN JOAQUÍN - RI 3 CORRALES - CAAGUAZÚ

DESCRIPCIÓN DE LAS TAREAS

Traslado de la funcionaria de la Direccion de Oficinas Regionales la Sra. Viviana Pintos

OBSERVACIÓN (EN CASO DE MODIFICACIÓN EN RELACIÓN A LO SOLICITADO)

V° B° Director, Director General o Máxima	Firma: / Aclaración: / Sello:

Econ. Carlos Meza
Director
Dirección Administrativa

SENAVE

Servicio Nacional de Calidad y Sanidad Vegetal y de Semillas

Domicilio ASUNCION Telefax: 445769

ORDEN DE TRABAJO

Nº 025153

25153

☐ ORDINARIO

☒ EXTRAORDINARIO

Vehiculo Tipo CAMIONETA Chapa EAG-531 Nº de Orden Asignado 0

Marca y Modelo ISUZU Área Interior DOBLE

Conductor Autorizado OSCAR MANUEL FRESCURA GOMEZ

Dias Estimados de la Misión Desde 9 / 12 / 2022 Hasta 19 / 12 / 2022

Horas Estimadas de la Misión Desde las 00:01 Hasta las 24:00

Km. de Salida 361860 / Km. de Vuelta

Km. estimados de Recorrido 1200 Km. Real Recorridos 363015 /

Consumo estimado x 100 Km Lts 12 1155

TRABAJOS A REALIZAR

TRASLADO DE LA FUNCIONARIA DE LA DIRECCION DE OFICINAS DE REGIONALES EN EL DEPARTAMENTO DE CAAGUAZU

DENTRO DEL TERRITORIO NACIONAL

ACOMPAÑA: VIVIANA PINTOS

Fecha 9 / 12 / 2022

Responsable del área al que fue asignado el automotor

Beatrice Paola Gómez

GRAF. MONARCA S.R.L. - Tte. Farina 813 - Tel./Fax: 495 772 - 449 103 - RUC. 80013965-8 - C.H.T. Nº 1.043
50 Bl. 50 X 3 (25.001 - 27.500) Septiembre 2021

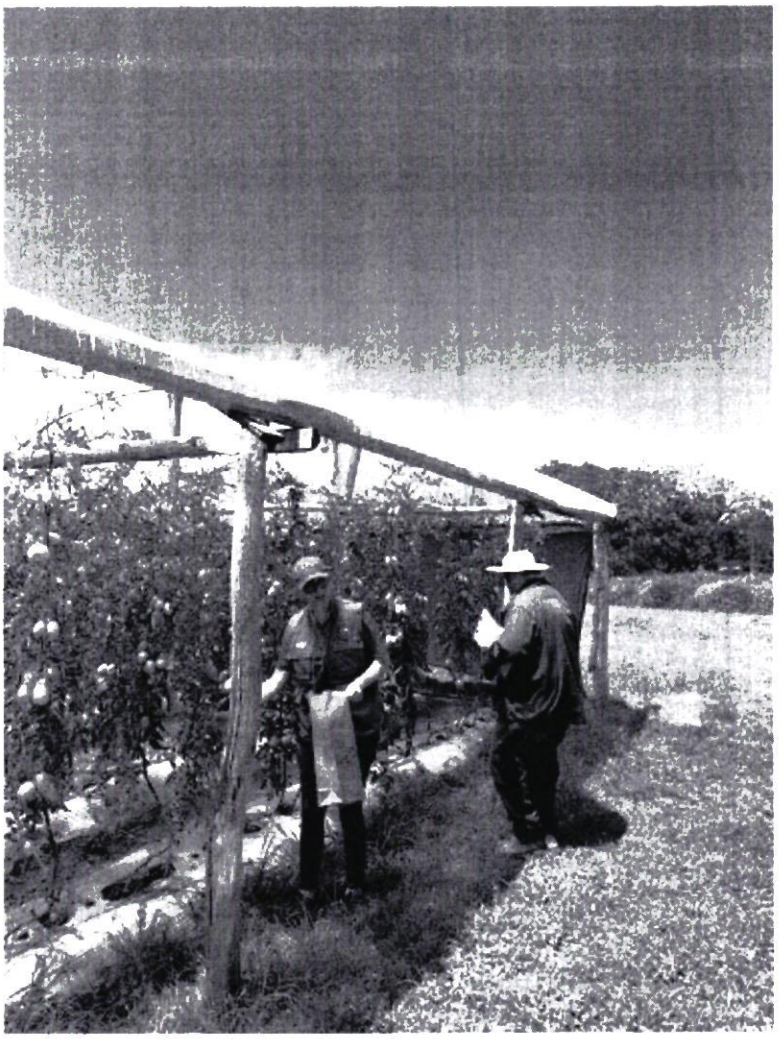



ANEXO II-01: INFORME DE COMISIONAMIENTO NACIONAL

Se eleva a consideración de las autoridades institucionales el presente informe de comisionamiento nacional, declarando que los datos consignados son realizados en carácter de Declaración Jurada, quedando sometidos a los organismos de control.

Fecha de Informe	Número y Fecha del Expediente
22/12/22	9100 09/12/22

PERSONA ASIGNADA A LA COMISIÓN

Nombre y Apellido	C.I. N°	Funcionario	Firma
VICENTE HUGO ALVARENGA GIMENEZ	1419660	Si [X] No [ ]	

Cargo	Personal
AUXILIAR TECNICO	Permanente [X] Contratado [ ] Otros [ ]

Teléfono	Correo Electrónico
0975603626	vicente.alvarenga@senave.gov.py

FECHA DE VIAJE

Inicio	Final
19/12/22	20/12/22

MOVILIDAD

Público [ ] Estado [X] Otros [ ]

Chofer asignado / Nombre	Orden de Trabajo Nro.	Km. Inicio	Km. Final
Vicente Alvarenga	021050	101734	--------

INFORMACION GEOGRAFICA

Departamento(s)	Localidade(s)
MISIONES	SAN MIGUEL - AYOLAS.

DESCRIPCIÓN DE LAS TAREAS

Prospección del Gorgojo khapra (trogoderma granarium), realizadas en trampas tipo domo como monitoreo preventivo en granos de arroz, en las Empresas Agriplus S.A. y Agroganadera Santiago S.A. con el fin de dar cumplimento a la Resolución N° 870/21-

OBSERVACIÓN (EN CASO DE MODIFICACIÓN EN RELACIÓN A LO SOLICITADO)

Se anexa fotos. Orden de trabajo abierta hasta el 31/12/2022

V° B° Director, Director General o Máxima	Firma: 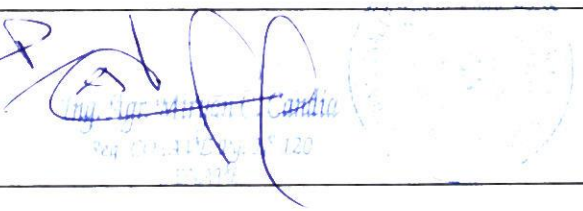 Aclaración: Sello:

SENAVE

Servicio Nacional de Calidad y Sanidad Vegetal y de Semillas

ASUNCION 445769

Domicilio..... Telefax:.....

ORDEN DE TRABAJO

Nº 021050
21050

☐ ORDINARIO

☒ EXTRAORDINARIO

Vehiculo Tipo: CAMIONETA Chapa: HFS-204 Nº de Orden Asignado 0

Marca y Modelo: NISSAN Área Interior.....

Conductor Autorizado: LAURA RUIZ DIAZ DE IBAÑEZ

Días Estimados de la Misión: Desde 1/12/2022 Hasta 31/12/2022

Horas Estimadas de la Misión: Desde las 00:01 Hasta las 24:00

Km. de Salida: 101734 Km. de Vuelta .....

Km. estimados de Recorrido: 3000 Km. Real Recorridos .....

Consumo estimado x 100 Km: Lts. 12

TRABAJOS A REALIZAR:

ACTIVIDADES REFERENTE A LA OFICINA REGIONAL MISIONES – ÑEEMBUCU – APOYO PARA EL TRASLADO DE FUNCIONARIOS

DENTRO DEL TERRITORIO NACIONAL

PUEDEN CONDUCIR: VICENTE ALVARENGA, LAURA RUIZ DIAZ, ANTONIO MENDOZA, MIRIAN VEGA, DAHIANA SANABRIA, VANESA AYALA, CRISTINA BENITEZ, DIEGO BOGADO, JUAN CARLOS SILVEIRA, ROLANDO SANABRIA, FABIO CORONEL, MARCOS GALINAS.

Fecha: 1/12/2022

SERVICIO NACIONAL DE CALIDAD Y SANIDAD VEGETAL Y DE SEMILLAS – DEPARTAMENTO TRANSPORTE – SENAVE

Lic. José Gamarra
Jefe Interino
Dpto. de Transporte

Responsable del vehículo que fue asignado el automotor

GRAF. MONARCA S.R.L. - Tte. Farina 813 - Tel./Fax: 495 772 - 449 103 - R.U.C. [illegible] - Aut. I.T. Nº 1.043
100 Bl. 50 X 3 (20.001 / 25.000) Octubre 2018

Lic. José Gamarra
Jefe Interino
Dpto. de Transporte

Fotografías de Fecha 19/12/2022 al 20/12/2022









SENAVE

CAPARROZ

GOBIERNO NACIONAL

Paraguay de la gente

CODIGO DE TRAMPA	Nombre de Molino o centro de acopio	FECHA DE RECEBADO O RECAMBIO DE FEROMONA	DPTO./DISTRITO/ZONA	COORDENADAS GEOGRAFICAS		CAPTURAS	Observaciones
				Latitud	Longitud		
19-23 (DICIEMBRE)							
MIS- AYO- 082	Agroganadera Santiago	19/12/2022	MISIONES/AYOLAS	21 J 0529495	6976165	NINGUNO	
MIS- AYO- 083	Agroganadera Santiago	19/12/2022	MISIONES/AYOLAS	21 J 0529660	6976184	NINGUNO	
MIS- SMI- 088	AgriPlus S.A.	20/12/2022	MISIONES/ SAN MIGUEL	21 J 0514724	7058401	NINGUNO	
MIS- SMI- 089	AgriPlus S.A.	20/12/2022	MISIONES/ SAN MIGUEL	21 J 0514728	7058431	NINGUNO	
MIS- SMI- 090	AgriPlus S.A.	20/12/2022	MISIONES/ SAN MIGUEL	21 J 0514663	7058435	NINGUNO	
MIS- SJB- 084	Agro Alianza	20/12/2022	MISIONES/ SAN JUAN BTTA.	21 J 0526910	6976212	NINGUNO	
MIS- SJB- 085	Agro Alianza	20/12/2022	MISIONES/ SAN JUAN BTTA.	21 J 0493692	7044653	NINGUNO	
MIS- SJB- 086	**Agro Alianza**	**20/12/2022**	**MISIONES/ SAN JUAN BTTA.**	**21 J 0493726**	**7044616**	**4**	

Zimbra: **gestionadministrativa.regionales@senave.gov.py**

Encargada de despacho de la DOR

De : Gestión Administrativa <gestionadministrativa.regionales@senave.gov.py> lun, 26 de dic de 2022 09:35
Asunto : Encargada de despacho de la DOR
Para : funcionarios@senave.gov.py

Buenos Días

Se comunica que el día de hoy 26/12/2022 al 30/12/2022 queda como encargada de la Dirección de Oficinas Regionales la Ing. Agr. Miryan Candia para lo que hubiere lugar.

Carmen Berni
Directora Oficinas Regionales

ANEXO II-01: INFORME DE COMISIONAMIENTO NACIONAL

Se eleva a consideración de las autoridades institucionales el presente informe de comisionamiento nacional, declarando que los datos consignados son realizados en carácter de Declaración Jurada, quedando sometidos a los organismos de control.

Fecha de Informe	Número y Fecha del Expediente
22/12/22	9100 09/12/22

PERSONA ASIGNADA A LA COMISIÓN

Nombre y Apellido	C.I. N°	Funcionario	Firma
MIRIAN BEATRIZ VEGA MENDEZ	5058309	Si [X] No [ ]	

Cargo	Personal
TECNICA	Permanente [ ] Contratado [X] Otros [ ]

Teléfono	Correo Electrónico
0858-285.665 0994575877	mirian.vega@senave.gov.py

FECHA DE VIAJE

Inicio	Final
19/12/22	20/12/22

MOVILIDAD

Público [ ] Estado [X] Otros [ ]

Chofer asignado / Nombre	Orden de Trabajo Nro.	Km. Inicio	Km. Final
Vicente Alvarenga	021050	101734	--------

INFORMACION GEOGRAFICA

Departamento(s)	Localidade(s)
MISIONES	SAN MIGUEL - AYOLAS.

DESCRIPCIÓN DE LAS TAREAS

Prospección del Gorgojo khapra (trogoderma granarium), realizadas en trampas tipo domo como monitoreo preventivo en granos de arroz, en las Empresas Agriplus S.A. y Agroganadera Santiago S.A. con el fin de dar cumplimento a la Resolución N° 870/21-

OBSERVACIÓN (EN CASO DE MODIFICACIÓN EN RELACIÓN A LO SOLICITADO)

Se anexa fotos. Orden de trabajo abierta hasta el 31/12/2022

V° B° Director, Director General o Máxima	Firma: Aclaración: Sello:

SENAVE

Servicio Nacional de Calidad y Sanidad Vegetal y de Semillas

ASUNCION 445769

Domicilio..... Telefax:.....

ORDEN DE TRABAJO

Nº 021050

21050

☐ ORDINARIO

☒ EXTRAORDINARIO

CAMIONETA HFS-204 0

Vehiculo Tipo: NISSAN Chapa: ..... Nº de Orden Asignado.....

Marca y Modelo: ..... Área Interior.....

Conductor Autorizado: LAURA RUIZ DIAZ DE IBAÑEZ

.....

Días Estimados de la Misión: Desde 1/12/2022 Hasta 31/12/2022

Horas Estimadas de la Misión: Desde las 00:01 Hasta las 24:00

Km. de Salida: 101734 Km. de Vuelta .....

Km. estimados de Recorrido: 3000 Km. Real Recorridos .....

Consumo estimado x 100 Km: Lts 12

TRABAJOS A REALIZAR:

ACTIVIDADES REFERENTE A LA OFICINA REGIONAL MISIONES – ÑEEMBUCU – APOYO PARA EL TRASLADO DE FUNCIONARIOS

DENTRO DEL TERRITORIO NACIONAL

PUEDEN CONDUCIR: VICENTE ALVARENGA, LAURA RUIZ DIAZ, ANTONIO MENDOZA, MIRIAN VEGA, DAHIANA SANABRIA, VANESA AYALA, CRISTINA BENITEZ, DIEGO BOGADO, JUAN CARLOS SILVEIRA, ROLANDO SANABRIA, FABIO CORONEL, MARCOS SALINAS.

Fecha: 1/12/2022

SERVICIO NACIONAL DE CALIDAD Y SANIDAD VEGETAL Y DE SEMILLAS – DEPARTAMENTO TRANSPORTE – SENAVE

Lic. José Gamarra
Jefe Interino
Dpto. de Transporte
Responsable de quien fue asignado el automotor

Lic. José Gamarra
Jefe Interino
Dpto de Transporte

GRAF. MONARCA S.R.L. - Tte. Fariña 813 - Tel./Fax: 495 772 - 449 103 - RUC [illegible] - C.M.T. Nº 1.043
100 Bl. 50 X 3 (20.001 / 25.000) Octubre 2018

Fotografías de Fecha 19/12/2022 al 20/12/2022





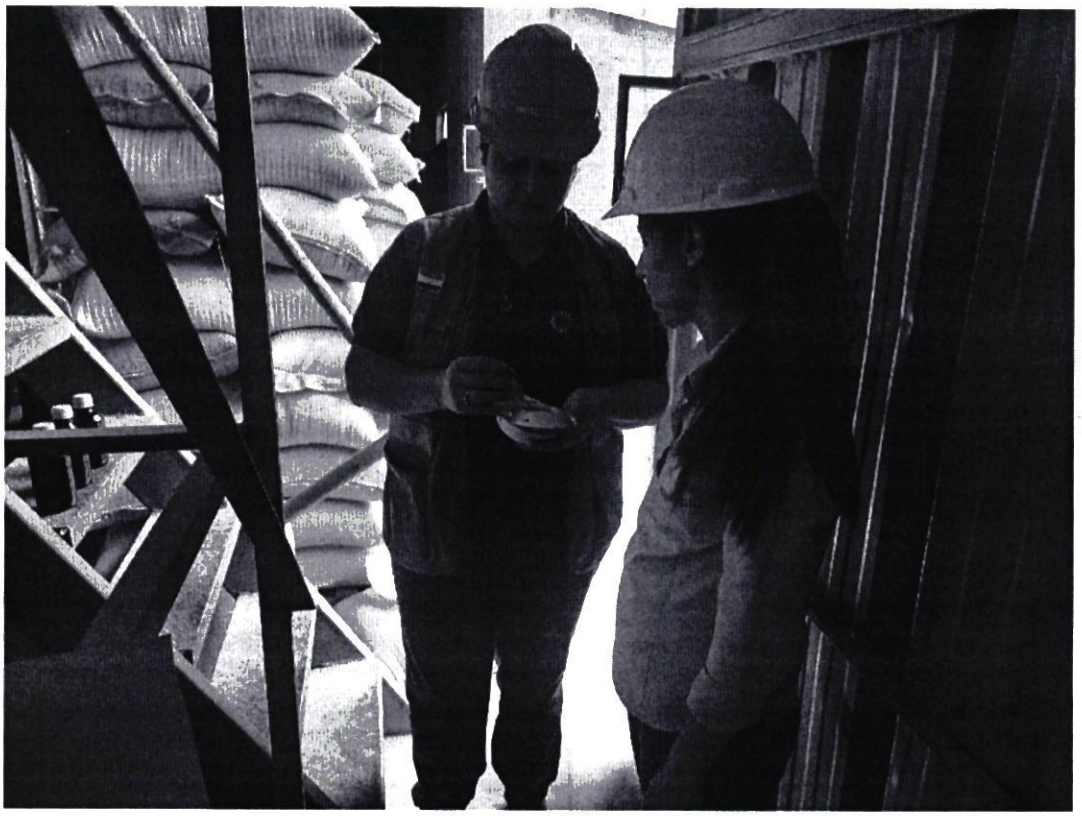



SENAVE

CAPARROZ

GOBIERNO NACIONAL

Paraguay de la gente

CODIGO DE TRAMPA	Nombre de Molino o centro de acopio	FECHA DE RECEBADO O RECAMBIO DE FEROMONA	DPTO./DISTRITO/ZONA	COORDENADAS GEOGRAFICAS		CAPTURAS	Observaciones
				Latitud	Longitud		
19-23 (DICIEMBRE)							
MIS- AYO- 082	Agroganadera Santiago	19/12/2022	MISIONES/AYOLAS	21 J 0529495	6976165	NINGUNO	
MIS- AYO- 083	Agroganadera Santiago	19/12/2022	MISIONES/AYOLAS	21 J 0529660	6976184	NINGUNO	
MIS- SMI- 088	AgriPlus S.A.	20/12/2022	MISIONES/ SAN MIGUEL	21 J 0514724	7058401	NINGUNO	
MIS- SMI- 089	AgriPlus S.A.	20/12/2022	MISIONES/ SAN MIGUEL	21 J 0514728	7058431	NINGUNO	
MIS- SMI- 090	AgriPlus S.A.	20/12/2022	MISIONES/ SAN MIGUEL	21 J 0514663	7058435	NINGUNO	
MIS- SJB- 084	Agro Alianza	20/12/2022	MISIONES/ SAN JUAN BTTA.	21 J 0526910	6976212	NINGUNO	
MIS- SJB- 085	Agro Alianza	20/12/2022	MISIONES/ SAN JUAN BTTA.	21 J 0493692	7044653	NINGUNO	
MIS- SJB- 086	**Agro Alianza**	**20/12/2022**	**MISIONES/ SAN JUAN BTTA.**	**21 J 0493726**	**7044616**	**4**	

Zimbra: **gestionadministrativa.regionales@senave.gov.py**

Encargada de despacho de la DOR

De : Gestión Administrativa <gestionadministrativa.regionales@senave.gov.py> lun, 26 de dic de 2022 09:35
Asunto : Encargada de despacho de la DOR
Para : funcionarios@senave.gov.py

Buenos Días

Se comunica que el día de hoy 26/12/2022 al 30/12/2022 queda como encargada de la Dirección de Oficinas Regionales la Ing. Agr. Miryan Candia para lo que hubiere lugar.

Carmen Berni
Directora Oficinas Regionales

ANEXO II-01: INFORME DE COMISIONAMIENTO NACIONAL

Se eleva a consideracion de las autoridades institucionales el presente informe de comisionamiento nacional, declarando que los datos consignados son realizados en caracter de Declaracion Jurada, quedando sometidos a los organismos de control.

Fecha de Informe	Numero y Fecha del Expediente
21/12/22	9116 12/12/22

PERSONA ASIGNADA A LA COMISIÓN

Nombre y Apellido	C.I. N°	Funcionario	Firma
CRISTHIAN FABIAN MEDINA LOPEZ	3590291	Si [X] No [ ]	

Cargo	Personal
CHOFER	Permanente [X] Contratado [ ] Otros [ ]

Telefono	Correo Electrónico
0981 962 508	cristhian.medina@senave.gov.py

FECHA DE VIAJE

Inicio	Final
12/12/22	15/12/22

MOVILIDAD

Publico [ ] Estado [X] Otros [ ]

Chofer asignado / Nombre	Orden de Trabajo Nro.	Km. Inicio	Km. Final
CRISTHIAN FABIAN MEDINA LOPEZ	21338	268914	270254

INFORMACION GEOGRAFICA

Departamento(s)	Localidade(s)
ALTO PARANÁ	CEDRALES - SANTA RITA - HERNANDARIAS - SANTA FE.

DESCRIPCIÓN DE LAS TAREAS

Traslado de las funcionarias de la Direccion de Proteccion Vegetal las Sras. Maria Jose Britos y Yessica Rembacz

OBSERVACIÓN (EN CASO DE MODIFICACIÓN EN RELACIÓN A LO SOLICITADO)

V° B° Director, Director General o Máxima	Firma: Aclaración: Sello:

Arturo Sanchez
Revisor SENAVE
Dir. Rendición de Cuentas







SENAVE

Servicio Nacional de Calidad y Sanidad Vegetal y de Semillas

Domicilio: ASUNCION Telefax: 445769

ORDEN DE TRABAJO

Nº 021338

21338

☐ ORDINARIO

☒ EXTRAORDINARIO

Vehiculo Tipo: D-MAX Chapa: EAG-513 Nº de Orden Asignado: 0

Marca y Modelo: ISUZU Área Interior: DOBLE

Conductor Autorizado: CRISTHIAN FABIAN MEDINA LOPEZ

Días Estimados de la Misión: Desde 9 / 12 / 2022 Hasta 16 / 12 / 2022

Horas Estimadas de la Misión: Desde las 00:01 Hasta las 24:00

Km. de Salida: 268914 Km. de Vuelta 270254

Km. estimados de Recorrido: 1200 Km. Real Recorridos 1340

Consumo estimado x 100 Km: Lts. 12

TRABAJOS A REALIZAR:

TRASLADO DE LAS FUNCIONARIAS DE LA DIRECCIÓN DE PROTECCIÓN VEGETAL EN EL DEPARTAMENTO DE ALTO PARANÁ

DENTRO DEL TERRRITORIO NACIONAL

ACOMPAÑAN: MARIA JOSÉ BRITOS, YESSICA REMBACZ

Fecha: 9 / 12 / 2022

Responsable del Area Transporte

Emilce Paola Gómez

fue asignado el automotor

SERVICIO NACIONAL DE CALIDAD Y SANIDAD VEGETAL Y DE SEMILLAS DEPARTAMENTO TRANSPORTE SENAVE

Emilce Paola Gómez

Dpto. de Transporte

ES COPIA

GRAF. MONARCA S.R.L. - Tte. Fariña 813 - Tel./Fax: 495 772 - 449 103 - RUC: 80015965-8 - C.H.T. Nº 1.043
100 Bl. 50 X 3 (20.001 / 25.000) Octubre 2018

ANEXO II-01: INFORME DE COMISIONAMIENTO NACIONAL

Se eleva a consideración de las autoridades institucionales el presente informe de comisionamiento nacional, declarando que los datos consignados son realizados en carácter de Declaración Jurada, quedando sometidos a los organismos de control.

Fecha de Informe	Número y Fecha del Expediente
19/12/22	9117 12/12/22

PERSONA ASIGNADA A LA COMISIÓN

Nombre y Apellido	C.I. N°	Funcionario	Firma
MARIO ALFREDO ACOSTA CAÑETE	3356826	Si [X] No [ ]	

Cargo	Personal
CHOFER	Permanente [X] Contratado [ ] Otros [ ]

Teléfono	Correo Electrónico
760484 // 0981713290 0994703382	mario.acosta@senave.gov.py

FECHA DE VIAJE

Inicio	Final
14/12/22	16/12/22

MOVILIDAD

Publico [ ] Estado [X] Otros [ ]

Chofer asignado / Nombre	Orden de Trabajo Nro.	Km. Inicio	Km. Final
MARIO ALFREDO ACOSTA CAÑETE	25075	117912	118919

INFORMACION GEOGRAFICA

Departamento(s)	Localidade(s)
ITAPÚA	ENCARNACIÓN - CORONEL BOGADO.

DESCRIPCIÓN DE LAS TAREAS

Apoyo interinstitucional al Ministro de Agricultura y Ganadería para trasladar productos y productores.

OBSERVACIÓN (EN CASO DE MODIFICACIÓN EN RELACIÓN A LO SOLICITADO)

se realiza la devolucion por un dia no efectuado correspondiente a la ciudad de Coronel Bogado, por instrucciones de la Maxima Autoridad, segun boleta n°586130

V° B° Director, Director General o Máxima	Firma: / Aclaración: / Sello:

Econ. Carlos Moza
Director
Dirección Administrativa

SENAVE

Servicio Nacional de Calidad y Sanidad Vegetal y de Semillas

Domicilio ASUNCION Telefax: 445769

ORDEN DE TRABAJO

Nº 025076

25076

☐ ORDINARIO

X ☐ EXTRAORDINARIO

Vehiculo Tipo: CAMION Chapa: BTD-066 Nº de Orden Asignado: 0

Marca y Modelo: HINO Área Interior: SIMPLE

Conductor Autorizado: MARIO ALFREDO ACOSTA CAÑETE

Dias Estimados de la Misión Desde: 16 / 12 / 2022 Hasta: 19 / 12 / 2022

Horas Estimadas de la Misión Desde las: 00:01 Hasta las: 24:00

Km. de Salida: 118919 Km. de Vuelta: 119685

Km. estimados de Recorrido: 1500 Km. Real Recorridos:

Consumo estimado x 100 Km Lts: 18 /66

TRABAJOS A REALIZAR

TRASLADO DE IMPLEMENTOS AGRICOLAS EN EL DEPARTAMENTO DE ALTO PARANA

DENTRO DEL TERRITORIO NACIONAL

ACOMPAÑA: PRODUCTORES DE LA ZONA

Fecha: 16 / 12 / 2022

Responsable del área al que fue asignado el automotor

GRAF. MONARCA S.R.L. - Tte. Farina 813 - Tel./Fax: 495 772 - 449 103 - RUC: 80013965-8 - C.H.T. Nº 1.043
50 BI. 50 X 3 (25.001 - 27.500) Septiembre 2021

SERVICIO NACIONAL DE CALIDAD Y SANIDAD VEGETAL Y DE SEMILLAS
DEPARTAMENTO TRANSPORTE
SENAVE

ES COPIA



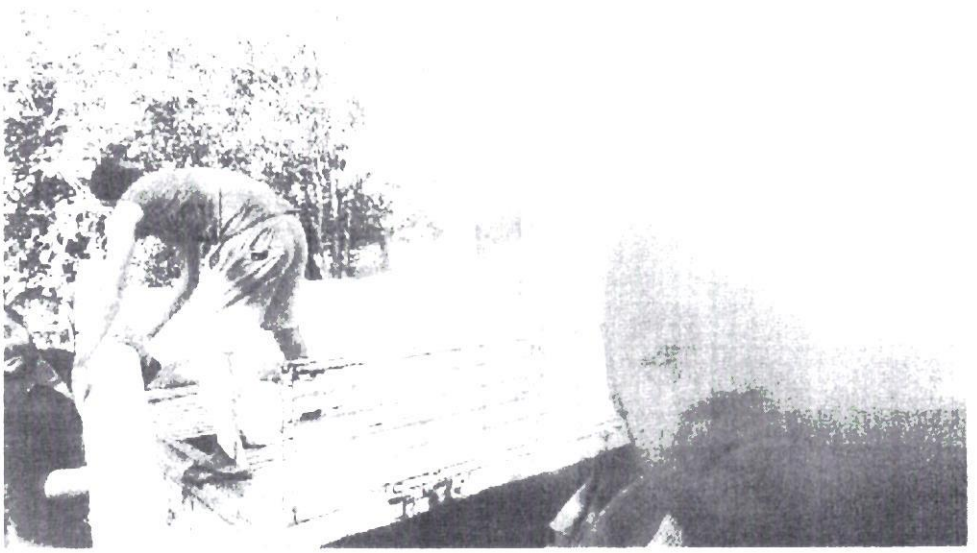

BOLETA DE DEPÓSITO PARA EFECTIVO Y CHEQUES BNF
CASA MATRIZ Y SUCURSALES

BNF

Endose todos los cheques e indique el Número de Cuenta en el que son Depositados

SERIE J

Fecha DIA [ ][ ] MES [ ][ ] AÑO [ ][ ]

N° 0586130

Número de Cuenta [ ][ ][ ][ ][ ][ ][ ][ ][ ][ ][ ][ ]

Nombre de la Cuenta: .....

CUENTA CORRIENTE [ ] CAJA DE AHORRO [ ]

Detalle de Cheques cargo BNF

	Casa Matriz/Sucursal	Número de Cheque	Importe
1			
2			
3			
4			
5			
6			
7			
8			
9			
10			
		Total a depositar	

CAJA BNF 21 DIC 2022

RESUMEN	
Efectivo	
Cheque BNF - Casa Matriz	
Cheque BNF - Sucursales	
TOTAL	

Son Guaraníes: _____

Conozco y acepto las condiciones del depósito establecidas al dorso del presente documento.

Depositante: ..... C.I.N°: .....

Dirección: ..... Ocupación: .....

Ciudad: ..... Nacionalidad: ..... Teléfono: .....

....

Firma del Depositante Firma y Sello del Cajero

Industria Gráfica Intelfy S.A. Tel. +595 61 509092 - 3 000 000 J x 2 (0000001a8 000 000) Abril 2022

ANEXO II-01: INFORME DE COMISIONAMIENTO NACIONAL

Se eleva a consideración de las autoridades institucionales el presente informe de comisionamiento nacional, declarando que los datos consignados son realizados en carácter de Declaración Jurada, quedando sometidos a los organismos de control.

Fecha de Informe	Número y Fecha del Expediente
02/01/23	9085 09/12/22

PERSONA ASIGNADA A LA COMISIÓN

Nombre y Apellido	C.I. N°	Funcionario	Firma
MARCOS ANTONIO ARCE ORTIZ	4747045	Si [X] No [ ]	

Cargo	Personal
TECNICO	Permanente [ ] Contratado [X] Otros [ ]

Teléfono	Correo Electrónico
0293-932-076	marcos.arce@senave.gov.py

FECHA DE VIAJE

Inicio	Final
30/12/22	30/12/22

MOVILIDAD

Público [ ] Estado [X] Otros [ ]

Chofer asignado / Nombre	Orden de Trabajo Nro.	Km. Inicio	Km. Final
Arnaldo Caceres	22727	229882	Orden Abierta

INFORMACION GEOGRAFICA

Departamento(s)	Localidade(s)
ÑEEMBUCÚ	VILLA OLIVA.

DESCRIPCIÓN DE LAS TAREAS

Recolección de insectos en trampas tipo domo para trogoderma granarium en el marco de Resolución 870/21, en el Molino Arrocero de Villa Oliva Rice.

OBSERVACIÓN (EN CASO DE MODIFICACIÓN EN RELACIÓN A LO SOLICITADO)

V° B° Director, Director General o Máxima	Firma: P/A Aclaración: Ing. Agr. María Segovia SENAVE Sello:

SENAVE

Servicio Nacional de Calidad y Sanidad Vegetal y de Semillas

Domicilio: ASUNCION Telefax: 445769

ORDEN DE TRABAJO

☐ ORDINARIO

☒ EXTRAORDINARIO

Nº 022727

22727

Vehiculo Tipo: L-200 Chapa: EAJ-504 Nº de Orden Asignado: 0

Marca y Modelo: MITSUBISHI Área Interior: DOBLE

Conductor Autorizado: CRISTHIAN MARECOS PORTILLO

Dias Estimados de la Misión: Desde 1/12/2022 Hasta 31/12/2022

Horas Estimadas de la Misión: Desde las 00:01 Hasta las 24:00

Km. de Salida: 29882 Km. de Vuelta

Km. estimados de Recorrido: 3000 Km. Real Recorridos

Consumo estimado x 100 Km: Lts. 12

TRABAJOS A REALIZAR:

AUDITORIAS REFERENTES A LA DIRECCIÓN DE OFICINAS REGIONALES DEL SENAVE - APOYO EN EL TRASLADO DE LOS FUNCIONARIOS DEL SENAVE.

DENTRO DEL TERRITORIO NACIONAL.

RUBEN CONDUCTOR, MIRIAN CANDIA, CARMINA CARELLI, VIVIANA PINTOS, DANIEL CHAPARRO, RUBEN TORRES, CRISTIAN MARECOS, MARCOS ARCE, ALBERTO BENITEZ, JESÚS MARTINEZ, ALBERTO BENITEZ, ARNALDO CACERES, RUBEN FARIÑA, MARCO ARCE, MARIA SEGOVIA, ACOMPAÑAN: BETINA CHAPARRO, ANDREA RIÑANEZ, LILIANA ENCINA, YESSICA [illegible], JOSÉ BRITOS, HELENA JARA, FATINA ALFONSO, DIANA RAMIREZ, RUTH CASTAGNARO, [illegible] DIAZ.

Fecha: 1/12/2022

Responsable del área al que fue asignado el automotor

Lic. José Gamarra
Jefe Interino
Dpto. de Transporte

SERVICIO NACIONAL DE CALIDAD Y SANIDAD VEGETAL Y DE SEMILLAS
DEPARTAMENTO TRANSPORTE
SENAVE

Lic. José Gamarra
Jefe Interino
Dpto. de Transporte

GRAF. MONARCA S.R.L. - Tte. Fariña 813 - Tel./Fax: 49 - 772 - 449 103 - RUC. 80013965-8 - C.H.T. [illegible]
100 Bl. 50 X 3 (20.001 / 25.000) Octubre 2018

ANEXO FOTOGRAFICO



Ing. Agr. Marcos Arce
SENAVE

Zimbra: **gestionadministrativa.regionales@senave.gov.py**

Encargado de despacho

De : Gestión Administrativa <gestionadministrativa.regionales@senave.gov.py> mar, 03 de ene de 2023 10:21
Asunto : Encargado de despacho
Para : funcionarios@senave.gov.py

Buenos días por este medio se comunica que la Ing. Maria Segovia queda encargada de despacho de la Dirección de Oficinas Regionales desde 03 hasta el 09 de Enero del 2023, para lo que corresponda.

DOR.

ANEXO II-01: INFORME DE COMISIONAMIENTO NACIONAL

Se eleva a consideración de las autoridades institucionales el presente informe de comisionamiento nacional, declarando que los datos consignados son realizados en carácter de Declaración Jurada, quedando sometidos a los organismos de control.

Fecha de Informe	Número y Fecha del Expediente
19/12/22	9113 / 12/12/22

PERSONA ASIGNADA A LA COMISIÓN

Nombre y Apellido	C.I. N°	Funcionario	Firma
ALFREDO TORRES	807918	Si [X] No [ ]	Alfredo

Cargo	Personal
CHOFER	Permanente [X] Contratado [ ] Otros [ ]

Teléfono	Correo Electrónico
0983 749 713	alfredo.torres@senave.gov.py

FECHA DE VIAJE

Inicio	Final
14/12/22	16/12/22

MOVILIDAD

Público [ ] Estado [X] Otros [ ]

Chofer asignado / Nombre	Orden de Trabajo Nro.	Km. Inicio	Km. Final
ALFREDO TORRES	28522	360110	361424

INFORMACION GEOGRAFICA

Departamento(s)	Localidade(s)
ITAPÚA	ENCARNACIÓN - MARÍA AUXILIADORA

DESCRIPCIÓN DE LAS TAREAS

Apoyo Interinstitucional al Ministerio de Agricultura y Ganadería para trasladar productos y productores

OBSERVACIÓN (EN CASO DE MODIFICACIÓN EN RELACIÓN A LO SOLICITADO)

V. B. Director Director General o Máxima	Firma: Aclaración: Sello

20 DIC 2022

Meza

SENAVE

Servicio Nacional de Calidad y Sanidad Vegetal y de Semillas

Domicilio: ASUNCION Telefax: 445769

ORDEN DE TRABAJO

Nº 28522

28522

☐ ORDINARIO

☒ EXTRAORDINARIO

Vehiculo Tipo: D-MAX Chapa: EAG-608 Nº de Orden Asignado: 0

Marca y Modelo: ISUZU Área Interior: DOBLE

Conductor Autorizado: ALFREDO TORRES

Dias Estimados de la Misión: Desde 13 / 12 / 2022 Hasta 19 / 12 / 2022

Horas Estimadas de la Misión: Desde las 00:01 Hasta las 24:00

Km. de Salida: 360110 Km. de Vuelta: 361424 / 1314

Km. estimados de Recorrido: 1200 Km. Real Recorridos:

Consumo estimado x 100 Km: Lts. 12

TRABAJOS A REALIZAR:

APOYO INTERINSTITUCIONAL AL MINISTERIO DE AGRICULTURA Y GANADERIA PARA TRASLADAR PRODUCTOS Y PRODUCTORES DEL DEPARTAMENTO DE ITAPUA

DENTRO DEL TERRITORIO NACIONAL

ACOMPAÑAN: PRODUCTORES DE LA ZONA

Fecha: 13 / 12 / 2022

Maike Paola Gómez

Responsable del área al que fue asignado el automotor

GRAF. MONARCA S.R.L. - Tte. Fariña 813 - Tel./Fax: 495 772 - 449 103 - RUC: 80013965-8 - C.H.T. Nº 1.043
24 Bl 50 X 3 (27.501 / 28.700) Octubre 2021



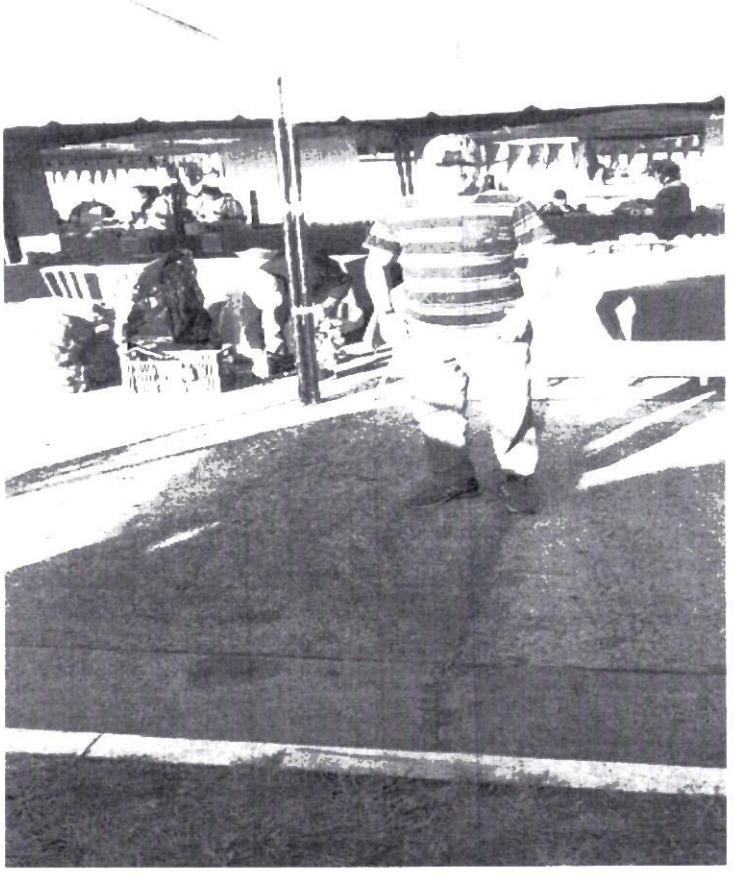

ANEXO II-01: INFORME DE COMISIONAMIENTO NACIONAL

Se eleva a consideración de las autoridades institucionales el presente informe de comisionamiento nacional, declarando que los datos consignados son realizados en carácter de Declaración Jurada, quedando sometidos a los organismos de control.

Fecha de Informe	Número y Fecha del Expediente
29/12/22	9083 09/12/22

PERSONA ASIGNADA A LA COMISIÓN

Nombre y Apellido	C.I. N°	Funcionario	Firma
NELSON LIBRADO FARIÑA CÉSPEDES	898577	Si [X] No [ ]	

Cargo	Personal
RESP. DE LA IMP. DEL PLAN PILOTO	Permanente [X] Contratado [ ] Otros [ ]

Teléfono	Correo Electrónico
(0228)636-966 (0985)892-013	nelson.farina@senave.gov.py

FECHA DE VIAJE

Inicio	Final
26/12/22	28/12/22

MOVILIDAD

Público [ ] Estado [X] Otros [ ]

Chofer asignado / Nombre	Orden de Trabajo Nro.	Km. Inicio	Km. Final
Agustin Palacios	25601	1	Abierto

INFORMACION GEOGRAFICA

Departamento(s)	Localidade(s)
CAAGUAZÚ	TEMBIAPORA.

DESCRIPCIÓN DE LAS TAREAS

Acciones en el marco del Programa de Alerta y Vigilancia Fitosanitaria en cultivo del banano banana de las diferentes compañías del distrito de Tembiapora, a fin de dar cumplimiento al plan de trabajo para la exportación de frutas de banana.

OBSERVACIÓN (EN CASO DE MODIFICACIÓN EN RELACIÓN A LO SOLICITADO)

Se realizó un seguimiento a las parcelas que se encontraban dentro del plan piloto de MIP con énfasis en el control de la cochinilla (Dysmicoccus sp). Es importante mencionar que la zona se ve afectada actualmente con una sequia de aproximadamente 40 días.

V° B° Director, Director General o Máxima	Firma: P/A Aclaración: Ing. Agr. María Segovia Sello: SENAVE



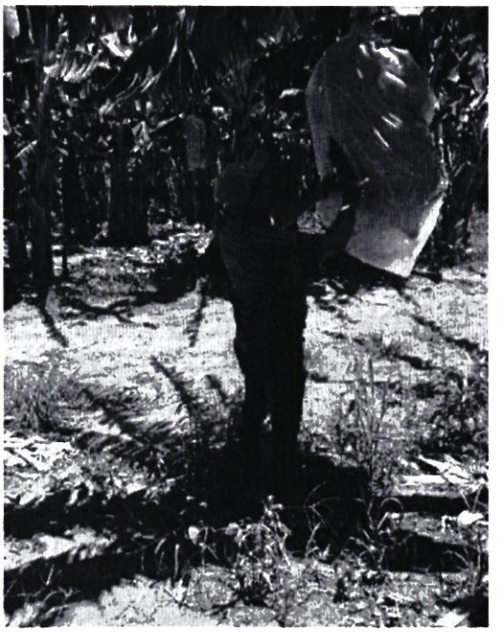

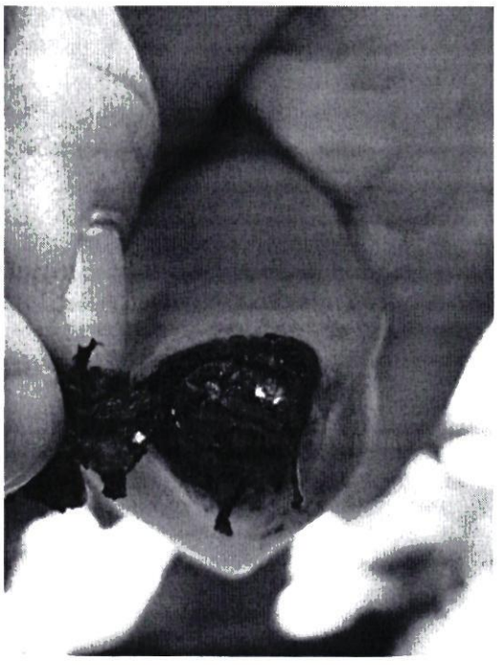

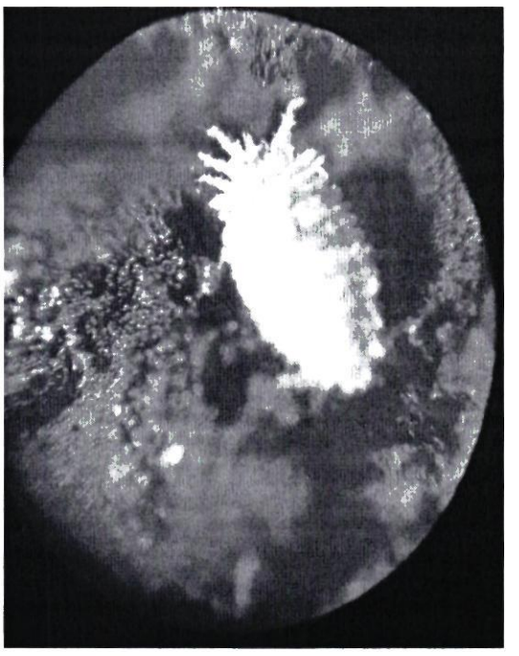




ECO-PLUS

SENAVE

Servicio Nacional de Calidad y Sanidad Vegetal y de Semillas

Domicilio: ASUNCION Telefax: 445769

ORDEN DE TRABAJO

Nº 025601

☐ ORDINARIO

☒ EXTRAORDINARIO

25601

Vehiculo Tipo: HILUX Chapa: TRE-266 Nº de Orden Asignado: 0

Marca y Modelo: TOYOTA Área Interior: DOBLE

Conductor Autorizado: NELSON LIBRADO FARINA CESPEDES

Días Estimados de la Misión: Desde 22 / 12 / 2022 Hasta 31 / 12 / 2022

Horas Estimadas de la Misión: Desde las 00:01. Hasta las 24:00.

Km. de Salida: 1 Km. de Vuelta

Km. estimados de Recorrido: 3000 Km. Real Recorridos

Consumo estimado x 100 Km: Lts. 12

TRABAJOS A REALIZAR:

ACTIVIDADES REFERENTES AL SENAVE - CEDE DE CETAPAR - APOYO EN EL TRASLADO DE LOS FUNCIONARIOS DEL SENAVE

DENTRO DEL TERRITORIO NACIONAL

PUEDEN CONDUCIR: ANTONIO ESCANDRIOLO, AGUSTIN PALACIOS... ACOMPAÑA: ELVIRA FLECHA

Fecha: 22 / 12 / 2022

Responsable del área al que fue asignado el automotor

Lic. José Gamarra
Jefe Interino
Dpto. de Transporte

SERVICIO NACIONAL DE CALIDAD Y SANIDAD VEGETAL Y DE SEMILLAS DEPARTAMENTO TRANSPORTE SENAVE

GRAF. MONARCA S.R.L. - Tte. Fariña 813 - Tel./Fax: 495 772 - 449 103 - RUC: 80010965-8 - C.H.T. Nº 1.043
50 Bl. 50 X 3 (25.001 / 27.500) Septiembre 2021

SERVICIO NACIONAL DE CALIDAD Y SANIDAD VEGETAL Y DE SEMILLAS DEPARTAMENTO TRANSPORTE SENAVE

Lic. José Gamarra
Jefe Interino
Dpto. de Transporte

Zimbra: **gestionadministrativa.regionales@senave.gov.py**

Encargado de despacho

De : Gestión Administrativa <gestionadministrativa.regionales@senave.gov.py> mar, 03 de ene de 2023 10:21

Asunto : Encargado de despacho

Para : funcionarios@senave.gov.py

Buenos días por este medio se comunica que la Ing. Maria Segovia queda encargada de despacho de la Dirección de Oficinas Regionales desde 03 hasta el 09 de Enero del 2023, para lo que corresponda.

DOR.

ANEXO II-01: INFORME DE COMISIONAMIENTO NACIONAL

Se eleva a consideración de las autoridades institucionales el presente informe de comisionamiento nacional, declarando que los datos consignados son realizados en carácter de Declaración Jurada, quedando sometidos a los organismos de control.

Fecha de Informe	Número y Fecha del Expediente
29/12/22	9083 09/12/22

PERSONA ASIGNADA A LA COMISIÓN

Nombre y Apellido	C.I. N°	Funcionario	Firma
AGUSTIN PALACIOS VERA	2380988	Si [X] No [ ]	

Cargo	Personal
TECNICO	Permanente [X] Contratado [ ] Otros [ ]

Teléfono	Correo Electrónico
021-589-548 0985-987-249	agustin.palacios@senave.gov.py

FECHA DE VIAJE

Inicio	Final
26/12/22	28/12/22

MOVILIDAD

Público [ ] Estado [X] Otros [ ]

Chofer asignado / Nombre	Orden de Trabajo Nro.	Km. Inicio	Km. Final
Agustin Palacios	25601	1	Abierto

INFORMACION GEOGRAFICA

Departamento(s)	Localidade(s)
CAAGUAZÚ	TEMBIAPORA.

DESCRIPCIÓN DE LAS TAREAS

Acciones en el marco del Programa de Alerta y Vigilancia Fitosanitaria en cultivo del banano banana de las diferentes compañías del distrito de Tembiapora, a fin de dar cumplimiento al plan de trabajo para la exportación de frutas de banana.

OBSERVACIÓN (EN CASO DE MODIFICACIÓN EN RELACIÓN A LO SOLICITADO)

Se realizó un seguimiento a las parcelas que se encontraban dentro del plan piloto de MIP con énfasis en el control de la cochinilla (Dysmicoccus sp). Es importante mencionar que la zona se ve afectada actualmente con una sequia de aproximadamente 40 días.

V° B° Director, Director General o Máxima	Firma: P/A Aclaración: Ing. Agr. María Segovia SENAVE Sello:



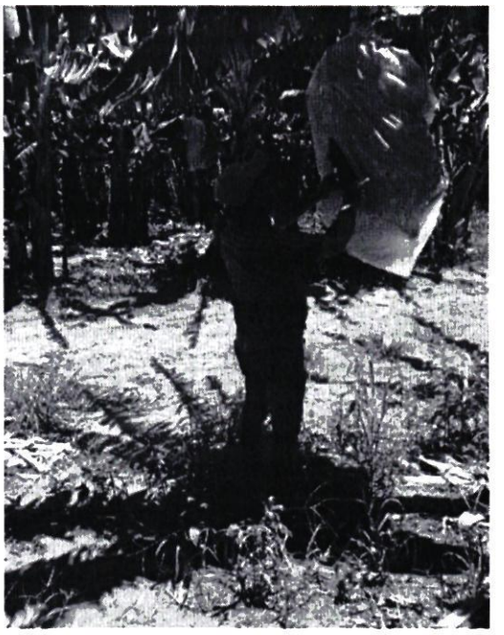

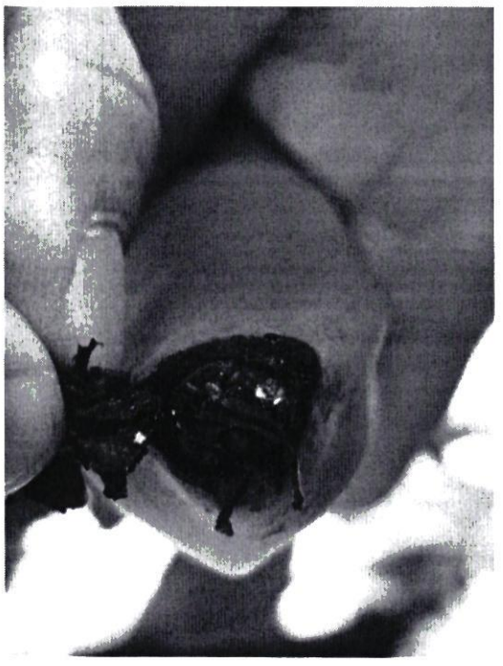







SENAVE

Servicio Nacional de Calidad y Sanidad Vegetal y de Semillas

Domicilio: ASUNCION Telefax: 445769

ORDEN DE TRABAJO

Nº 025601

☐ ORDINARIO

☒ EXTRAORDINARIO

25601

Vehiculo Tipo: HILUX Chapa: IRE-266 Nº de Orden Asignado: 0

Marca y Modelo: TOYOTA Área Interior: DOBLE

Conductor Autorizado: NELSON LIBRADO FARINA CESPEDES

Dias Estimados de la Misión: Desde 22 / 12 / 2022 Hasta 31 / 12 / 2022

Horas Estimadas de la Misión: Desde las 00:01. Hasta las 24:00.

Km. de Salida: 1 Km. de Vuelta

Km. estimados de Recorrido: 3000 Km. Real Recorridos

Consumo estimado x 100 Km: Lts. 12

TRABAJOS A REALIZAR:

ACTIVIDADES REFERENTES AL SENAVE - CEDE DE CETAPAR - APOYO EN EL TRASLADO DE LOS FUNCIONARIOS DEL SENAVE

DENTRO DEL TERRITORIO NACIONAL

PUEDEN CONDUCIR: ANTONIO ESCANDRIOLO, AGUSTIN PALACIOS... ACOMPAÑA: ELVIRA FLECHA

Fecha: 22 / 12 / 2022

Responsable del área al que fue asignado el automotor

Lic. José Gamarra
Jefe Interino
Dpto. de Transporte

SERVICIO NACIONAL DE CALIDAD Y SANIDAD VEGETAL Y DE SEMILLAS DEPARTAMENTO TRANSPORTE SENAVE

GRAF. MONARCA S.R.L. - Tte. Fariña 813 - Tel./Fax: 495 772 - 449 103 - RUC: 80014965-8 - C.H.T. Nº 1.043
50 Bl. 50 X 3 (25.001 / 27.500) Septiembre 2021

SERVICIO NACIONAL DE CALIDAD Y SANIDAD VEGETAL Y DE SEMILLAS DEPARTAMENTO TRANSPORTE SENAVE

Lic. José Gamarra
Jefe Interino
Dpto. de Transporte

Zimbra: **gestionadministrativa.regionales@senave.gov.py**

Encargado de despacho

De : Gestión Administrativa <gestionadministrativa.regionales@senave.gov.py> mar, 03 de ene de 2023 10:21
Asunto : Encargado de despacho
Para : funcionarios@senave.gov.py

Buenos días por este medio se comunica que la Ing. Maria Segovia queda encargada de despacho de la Dirección de Oficinas Regionales desde 03 hasta el 09 de Enero del 2023, para lo que corresponda.

DOR.

ANEXO II-01: INFORME DE COMISIONAMIENTO NACIONAL

Se eleva a consideración de las autoridades institucionales el presente informe de comisionamiento nacional, declarando que los datos consignados son realizados en carácter de Declaración Jurada, quedando sometidos a los organismos de control

Fecha de Informe	Número y Fecha del Expediente
23/12/22	9045 07/12/22

PERSONA ASIGNADA A LA COMISIÓN

Nombre y Apellido	C.I. N°	Funcionario	Firma
CARLOS ALBERTO LOPEZ	1535918	Si [X] No [ ]	

Cargo	Personal
Responsable de Soporte Tecnico DISE	Permanente [X] Contratado [ ] Otros [ ]

Teléfono	Correo Electrónico
021583653 0981879135	carlos.lopez@senave.gov.py

FECHA DE VIAJE

Inicio	Final
19/12/22	21/12/22

MOVILIDAD

Publico [ ] Estado [X] Otros [ ]

Chofer asignado / Nombre	Orden de Trabajo Nro	Km. Inicio	Km. Final
Alfredo Torres	28523	361424	362399

INFORMACION GEOGRAFICA

Departamento(s)	Localidade(s)
CANINDEYÚ	SALTO DEL GUAIRÁ

DESCRIPCIÓN DE LAS TAREAS

ASISTENCIA TECNICA -

OBSERVACIÓN (EN CASO DE MODIFICACIÓN EN RELACIÓN A LO SOLICITADO)

V° B° Director, Director General o Máxima	Firma: Aclaración: Sello:



SENAVE

Servicio Nacional de Calidad y Sanidad Vegetal y de Semillas

445769

Domicilio ASUNCION Telefax: .....

ORDEN DE TRABAJO

Nº 28523

28523

☐ ORDINARIO

X ☐ EXTRAORDINARIO

Vehiculo Tipo: D-MAX Chapa: EAG-608 Nº de Orden Asignado 0

Marca y Modelo: ISUZU Área Interior DOBLE

Conductor Autorizado: ALFREDO TORRES

Días Estimados de la Misión: Desde 19 / 12 / 2022 Hasta 22 / 12 / 2022

Horas Estimadas de la Misión: Desde las 00:01 Hasta las 24:00

Km. de Salida: 361424 Km. de Vuelta 362399

Km. estimados de Recorrido: 1200 Km. Real Recorridos 975

Consumo estimado x 100 Km: Lts. 12

TRABAJOS A REALIZAR:

TRASLADO DEL FUNCIONARIO DE LA DTIC EN EL DEPARTAMENTO DE CANINDEYU

DENTRO DEL TERRITORIO NACIONAL

ACOMPAÑA: CARLOS LÓPEZ

Fecha: 19 / 12 / 2022

Milce Paola Gómez
Dpto. de Transporte

Responsable del área al que fue asignado el automotor

GRAF. MONARCA S.R.L. - Tte. Fariña 813 - Tel./Fax: 495 772 - 449 103 - RUC: 80013965-8 - C.H.T. Nº 1.043
24 BI 50 X 3 (27 501 / 28 700) Octubre 2021

Lic. José Gamarra
Jefe Interino
Dpto. de Transporte

ANEXO II-01: INFORME DE COMISIONAMIENTO NACIONAL

Se eleva a consideración de las autoridades institucionales el presente informe de comisionamiento nacional, declarando que los datos consignados son realizados en carácter de Declaración Jurada, quedando sometidos a los organismos de control.

Fecha de Informe	Número y Fecha del Expediente
15/12/22	9087 09/12/22

PERSONA ASIGNADA A LA COMISIÓN

Nombre y Apellido	C.I. N°	Funcionario	Firma
MARYAM JAZMIN PORTILLO FRANCO	5014837	Si [X] No [ ]	

Cargo	Personal
TECNICA	Permanente [ ] Contratado [X] Otros [ ]

Teléfono	Correo Electrónico
0971484155	maryam.portillo@senave.gov.py

FECHA DE VIAJE

Inicio	Final
12/12/22	14/12/22

MOVILIDAD

Publico [ ] Estado [X] Otros [ ]

Chofer asignado / Nombre	Orden de Trabajo Nro.	Km. Inicio	Km. Final
Maryam Jazmín Portillo	023632	197185	abierto

INFORMACION GEOGRAFICA

Departamento(s)	Localidade(s)
SAN PEDRO	GENERAL RESQUIN - LIBERACIÓN.

DESCRIPCIÓN DE LAS TAREAS

Monitoreo y prospección en cultivos de soja con énfasis en la Plaga Phakopsora pachyrhizi (Roya asiática)

OBSERVACIÓN (EN CASO DE MODIFICACIÓN EN RELACIÓN A LO SOLICITADO)

V° B° Director, Director General o Máxima	Firma: Aclaración: Ing. Agr. Carmiña Camelli Reg Cosave N° 107 Sello: SENAVE







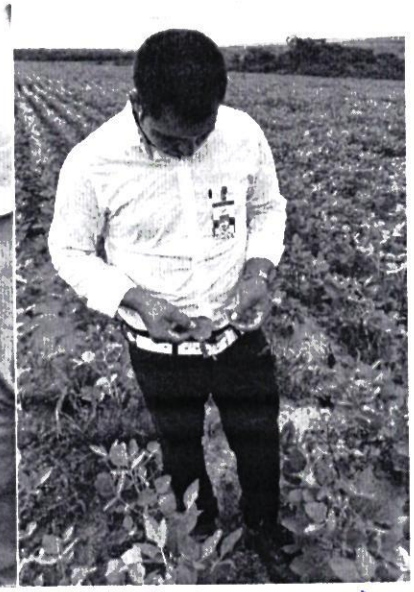

Ariel Delvalle

Jefe
M. Jazmín
Portillo

SENAVE

Servicio Nacional de Calidad y Sanidad Vegetal y de Semillas

445769

Domicilio ASUNCION Telefax:

ORDEN DE TRABAJO

Nº 023632

23632

☐ ORDINARIO

☒ EXTRAORDINARIO

Vehiculo Tipo L-200 Chapa HAJ-604 Nº de Orden Asignado 0

Marca y Modelo MITSUBISHI Area Interior DOBLE

Conductor Autorizado MONICA CASTIGLIONI

Dias Estimados de la Misión Desde 1 / 12 / 2022 Hasta 31 / 12 / 2022

Horas Estimadas de la Misión Desde las 00:01 Hasta las 24:00

Km. de Salida 197185 Km. de Vuelta

Km. estimados de Recorrido 3000 Km. Real Recorridos

Consumo estimado x 100 Km. Lts 12

TRABAJOS A REALIZAR

ACTIVIDADES REFERENTE A LA OFICINA REGIONAL DE LA CASETA CRUCE 6000 - APOYO EN EL TRASLADO DE LOS FUNCIONARIOS DEL SENAVE.-

DENTRO DEL TERRITORIO NACIONAL

PUEDEN CONDUCIR: MONICA CASTIGLIONI, JULIAN GODOY, ARIEL DELVALLE, MARYAM PORTILLO, ROLANDO SANABRIA, FABIO CORONEL, MARCOS SALINAS.

ACOMPAÑAN: ISABEL IMLACH, CELSO FERNÁNDEZ, [illegible] MALDONADO.

Fecha 1 / 12 / 2022

SERVICIO NACIONAL DE CALIDAD Y SANIDAD VEGETAL Y DE SEMILLAS DEPARTAMENTO TRANSPORTE REPUBLICA DEL PARAGUAY SENAVE

Responsable del área al que fue asignado el automotor

Lic. José Gamarra
Jefe Interino
Dpto. de Transporte

GRAF. MONARCA S.R.L. - Tte. Fariña 813 - Tel./Fax 495 772 - 449 103 - RUC 80013965-8 - C.H.T. F 1 043
100 Bl. 50 X 3 (20.001 / 25.000) Octubre 2018

SERVICIO NACIONAL DE CALIDAD Y SANIDAD VEGETAL Y DE SEMILLAS DEPARTAMENTO TRANSPORTE REPUBLICA DEL PARAGUAY SENAVE

Lic. José Gamarra
Jefe Interino
Dpto. de Transporte

ANEXO II-01: INFORME DE COMISIONAMIENTO NACIONAL

Se eleva a consideración de las autoridades institucionales el presente informe de comisionamiento nacional, declarando que los datos consignados son realizados en carácter de Declaración Jurada, quedando sometidos a los organismos de control.

Fecha de Informe	Número y Fecha del Expediente
15/12/22	9087 09/12/22

PERSONA ASIGNADA A LA COMISIÓN

Nombre y Apellido	C.I. N°	Funcionario	Firma
ARIEL DELVALLE ORTIZ	5180788	Si [X] No [ ]	

Cargo	Personal
TECNICO - CASETA CRUCE 6000	Permanente [ ] Contratado [X] Otros [ ]

Teléfono	Correo Electrónico
0973540674	ariel.delvalle@senave.gov.py

FECHA DE VIAJE

Inicio	Final
12/12/22	14/12/22

MOVILIDAD

Público [ ] Estado [X] Otros [ ]

Chofer asignado / Nombre	Orden de Trabajo Nro.	Km. Inicio	Km. Final
Maryam Jazmín Portillo	023632	197185	abierto

INFORMACION GEOGRAFICA

Departamento(s)	Localidade(s)
SAN PEDRO	GENERAL RESQUIN - LIBERACIÓN.

DESCRIPCIÓN DE LAS TAREAS

Monitoreo y prospección en cultivos de soja con énfasis en la Plaga Phakopsora pachyrhizi (Roya asiática)

OBSERVACIÓN (EN CASO DE MODIFICACIÓN EN RELACIÓN A LO SOLICITADO)

V° B° Director, Director General o Máxima	Firma: Aclaración: [illegible] ermiña Camelli Sello: [illegible] osave N° 107





Ariel Delvalle

SENAVE

Servicio Nacional de Calidad y Sanidad Vegetal y de Semillas

445769

Domicilio: ASUNCION Telefax:

ORDEN DE TRABAJO

Nº 023632

23632

☐ ORDINARIO

☒ EXTRAORDINARIO

Vehiculo Tipo: L-200 Chapa: HAJ-604 Nº de Orden Asignado: 0

Marca y Modelo: MITSUBISHI Área Interior DOBLE

Conductor Autorizado: MONICA CASTIGLIONI

Dias Estimados de la Misión: Desde 1 / 12 / 2022 Hasta 31 / 12 / 2022

Horas Estimadas de la Misión: Desde las 00:01 Hasta las 24:00

Km. de Salida: 197185 Km. de Vuelta

Km. estimados de Recorrido: 3000 Km. Real Recorridos

Consumo estimado x 100 Km: Lts. 12

TRABAJOS A REALIZAR:

ACTIVIDADES REFERENTE A LA OFICINA REGIONAL DE LA CASETA CRUCE 6000 – APOYO EN EL TRASLADO DE LOS FUNCIONARIOS DEL SENAVE.-

DENTRO DEL TERRITORIO NACIONAL

PUEDEN CONDUCIR: MONICA CASTIGLIONI, JULIAN GODOY, ARIEL DELVALLE, MARYAM PORTILLO, ROLANDO SANABRIA, FABIO CORONEL, MARCOS SALINAS.

ACOMPAÑAN: ISABEL IMIACH, CELSO FERNÁNDEZ, [illegible] ALDONADO.

Fecha: 1 / 12 / 2022

SERVICIO NACIONAL DE CALIDAD Y SANIDAD VEGETAL Y DE SEMILLAS – DEPARTAMENTO TRANSPORTE – REPÚBLICA DEL PARAGUAY

Responsable del área al que fue asignado el automotor

Lic. José Gamarra
Jefe Interino
Dpto. de Transporte

GRAF. MONARCA S.R.L. - Tte. Fariña 813 - Tel./Fax: 495 772 - 449 103 - RUC: 80013965-8 - C.H.T.P. 1.043
100 Bl. 50 X 3 (20.001 / 25.000) Octubre 2018

SERVICIO NACIONAL DE CALIDAD Y SANIDAD VEGETAL Y DE SEMILLAS – DEPARTAMENTO TRANSPORTE – SENAVE

Jefe Interino
Dpto. de Transporte

ANEXO II-01: INFORME DE COMISIONAMIENTO NACIONAL

Se eleva a consideración de las autoridades institucionales el presente informe de comisionamiento nacional, declarando que los datos consignados son realizados en carácter de Declaración Jurada, quedando sometidos a los organismos de control

Fecha de Informe	Número y Fecha del Expediente
21/12/22	9114 12/12/22

PERSONA ASIGNADA A LA COMISIÓN

Nombre y Apellido	C.I. N°	Funcionario	Firma
DENIS ANTONIO MERELES	3339591	Si [X] No [ ]	

Cargo	Personal
A CUMPLIR FUNCIONES EN EL DPTO. DE SERVICIOS	Permanente [X] Contratado [ ] Otros [ ]

Teléfono	Correo Electrónico
0982476466	denis.mereles@senave.gov.py

FECHA DE VIAJE

Inicio	Final
14/12/22	16/12/22

MOVILIDAD

Público [ ] Estado [X] Otros [ ]

Chofer asignado / Nombre	Orden de Trabajo Nro.	Km. Inicio	Km. Final
DENIS ANTONIO MERELES	28075	170884	172271

INFORMACION GEOGRAFICA

Departamento(s)	Localidade(s)
ITAPÚA - MISIONES - ALTO PARANÁ	MARÍA AUXILIADORA - SAN MIGUEL - MINGA GUAZÚ.

DESCRIPCIÓN DE LAS TAREAS

Apoyo en el traslado de la funcionaria de la Dirección de Asuntos Jurídicos la Señora Zunilda Ayala

OBSERVACIÓN (EN CASO DE MODIFICACIÓN EN RELACIÓN A LO SOLICITADO)

V° B° Director, Director General o Maxima	Firma: Aclaración: Sello:

SENAVE

Servicio Nacional de Calidad y Sanidad Vegetal y de Semillas

Domicilio: ASUNCION Telefax: 445769

ORDEN DE TRABAJO

Nº 28075

28075

☐ ORDINARIO

☒ EXTRAORDINARIO

Vehiculo Tipo: L-200 Chapa: HAJ-602 Nº de Orden Asignado: 0

Marca y Modelo: MITSUBISHI Área Interior: DOBLE

Conductor Autorizado: DENIS ANTONIO MERELES

Días Estimados de la Misión: Desde 13 / 12 / 2022 Hasta 19 / 12 / 2022

Horas Estimadas de la Misión: Desde las 00:01 Hasta las 24:00

Km. de Salida: 170884 Km. de Vuelta: 172271

Km. estimados de Recorrido: 1200 Km. Real Recorridos: 1387

Consumo estimado x 100 Km: Lts. 12

TRABAJOS A REALIZAR:

TRASLADO DE LA FUNCIONARIA DE LA DIRECCIÓN DE ASUNTOS JURÍDICOS EN EL DEPARTAMENTO DE ITAPUA, MISIONES Y ALTO PARANÁ

DENTRO DEL TERRITORIO NACIONAL

ACOMPAÑA: ZUNILDA AYALA

Fecha: 13 / 12 / 2022

Responsable del área en que fue asignado el automotor

Alice Paola Cómez

ES COPIA

GRAF. MONARCA S.R.L. - Tte. Fariña 813 - Tel./Fax: 495 772 - 449 103 - RUC: 80013965-8 - C.H.T. Nº 1.[illegible]
24 Bl. 50 X 3 (27.501 / 28.700) Octubre 2021

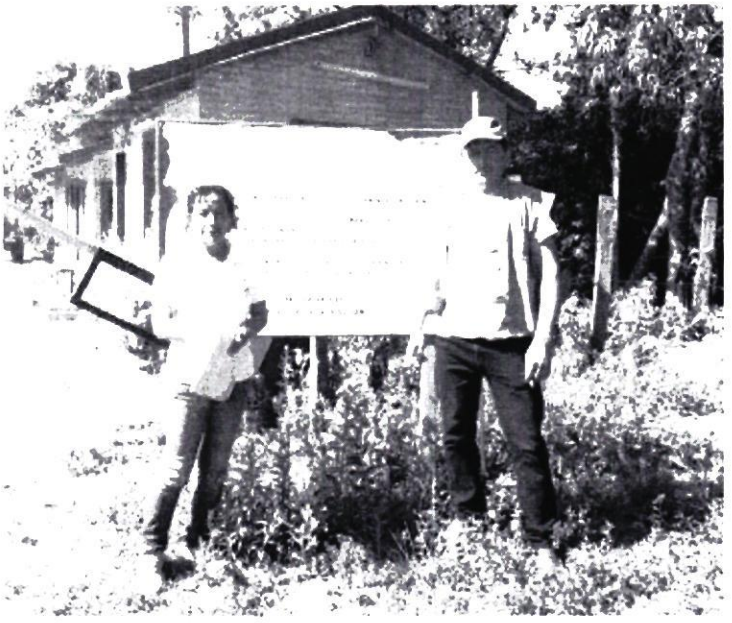





ANEXO II-01: INFORME DE COMISIONAMIENTO NACIONAL

Se eleva a consideración de las autoridades institucionales el presente informe de comisionamiento nacional, declarando que los datos consignados son realizados en carácter de Declaración Jurada, quedando sometidos a los organismos de control

Fecha de Informe	Número y Fecha del Expediente
15/12/22	9118 12/12/22

PERSONA ASIGNADA A LA COMISIÓN

Nombre y Apellido	C.I. N°	Funcionario	Firma
AGUSTIN BRITEZ SALCEDO	3004060	Si [X] No [ ]	

Cargo	Personal
AUXILIAR DE SERVICIOS	Permanente [X] Contratado [ ] Otros [ ]

Teléfono	Correo Electrónico
021-293020 0986 512 551	agustin.britez@senave.gov.py

FECHA DE VIAJE

Inicio	Final
12/12/22	14/12/22

MOVILIDAD

Público [ ] Estado [X] Otros [ ]

Chofer asignado / Nombre	Orden de Trabajo Nro.	Km. Inicio	Km. Final
AGUSTIN BRITEZ SALCEDO	25302 /	278100 /	278958 /

INFORMACION GEOGRAFICA

Departamento(s)	Localidade(s)
ALTO PARANÁ	COLONIA YGUAZÚ.

DESCRIPCIÓN DE LAS TAREAS

Apoyo en el traslado de los funcionarios de la DTIC los Señores Arnaldo Camppiz y Esteban Basiluk

OBSERVACIÓN (EN CASO DE MODIFICACIÓN EN RELACIÓN A LO SOLICITADO)

V° B° Director, Director General o Máxima	Firma. Aclaración: Sello:

SENAVE

Servicio Nacional de Calidad y Sanidad Vegetal y de Semillas

445769

Domicilio ASUNCION Telefax:

ORDEN DE TRABAJO

Nº 025302
25302

☐ ORDINARIO

☒ EXTRAORDINARIO

Vehiculo Tipo HILUX Chapa BTC-915 Nº de Orden Asignado 0

Marca y Modelo TOYOTA Area Interior DOBLE

Conductor Autorizado AGUSTIN BRITEZ SALCEDO

Dias Estimados de la Misión Desde 9/12/2022 Hasta 15/12/2022

Horas Estimadas de la Misión Desde las 00:01 Hasta las 24:00

Km. de Salida 278100 Km. de Vuelta 278958

Km. estimados de Recorrido 1200 Km. Real Recorridos

Consumo estimado x 100 Km. Lts 12 858

TRABAJOS A REALIZAR

TRASLADO DE DOS FUNCIONARIOS DE LA UTIC EN EL DEPARTAMENTO DE ÑEEMBUCU

DENTRO DEL TERRITORIO NACIONAL

ACOMPAÑAN: ARNALDO CAMPUZZ, ESTEBAN BASTIEK

Fecha 9/12/2022

Responsable del área al que fue asignado el automotor

ES COPIA

GRAF. MONARCA S.R.L. - Tte. Farina 813 - Tel./Fax: 495 772 - 449 103 - RUC. 80013965-8 - C.H.T. Nº 1.043
50 Bl. 50 X 3 (25.001 / 27.500) Septiembre 2021

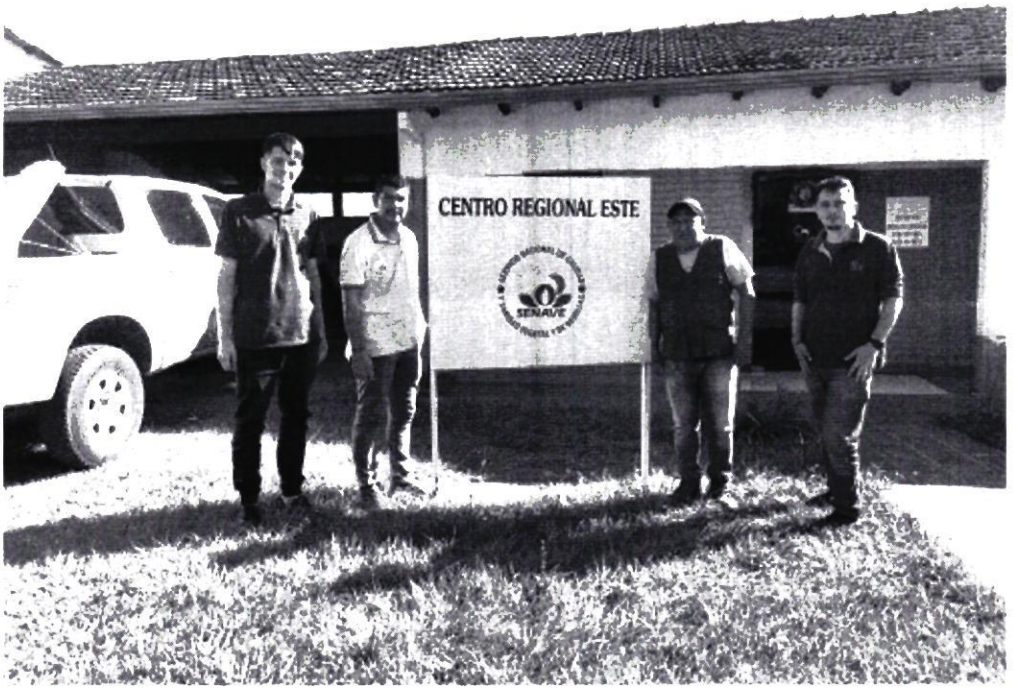
CENTRO REGIONAL ESTE
SENAVE

ANEXO II-01: INFORME DE COMISIONAMIENTO NACIONAL

Se eleva a consideración de las autoridades institucionales el presente informe de comisionamiento nacional, declarando que los datos consignados son realizados en carácter de Declaración Jurada, quedando sometidos a los organismos de control.

Fecha de Informe	Número y Fecha del Expediente
16/12/2022	MEU N° 9093 / 2022, de fecha 09/12/2022.

PERSONA ASIGNADA A LA COMISIÓN

Nombre y Apellido	C.I. N°	Funcionario/a	Firma
Stella Villalba	1.923.538	Si ■ No ☐	
Cargo	**Personal**		
RUISO	Permanente ■ Contratado ☐ Otros ☐		

Teléfono	Correo Electrónico
(595-21) 527-120 / 527-121 / 527-122	stella.villalba@senave.gov.py

FECHA DE VIAJE

Inicio	Final
13/12/2022	14/12/2022

MOVILIDAD

Público ☐ Estado ■ Otros ☐

Chofer asignado/ Nombre	Orden de Trabajo Nro.	Km. Inicio	Km. Final
Oscar Rodríguez	023030	412240	Orden abierta.-

INFORMACION GEOGRAFICA

Departamento (s)	Localidad (es)
Itapúa	Bella Vista

DESCRIPCIÓN DE LAS TAREAS

Se realizó la auditoria de mantenimiento de laboratorios inscriptos en el Registro Nacional de Laboratorio de Semillas – RNLS: Compañía Tecnológica de Comercio y Servicio Agropecuario S.A. – TECSA. Con registro N°: 030.

OBSERVACIÓN (EN CASO DE MODIFICACION EN RELACION A LO SOLICITADO)

V° B° Director, Director General o Máxima Autoridad	**Firma:** **Aclaración:** **Sello:**

SERVICIO NACIONAL DE CALIDAD Y SANIDAD VEGETAL Y DE SEMILLAS
D.L.
SENAVE

Ing. Agr. Jaqueline Torales
Directora

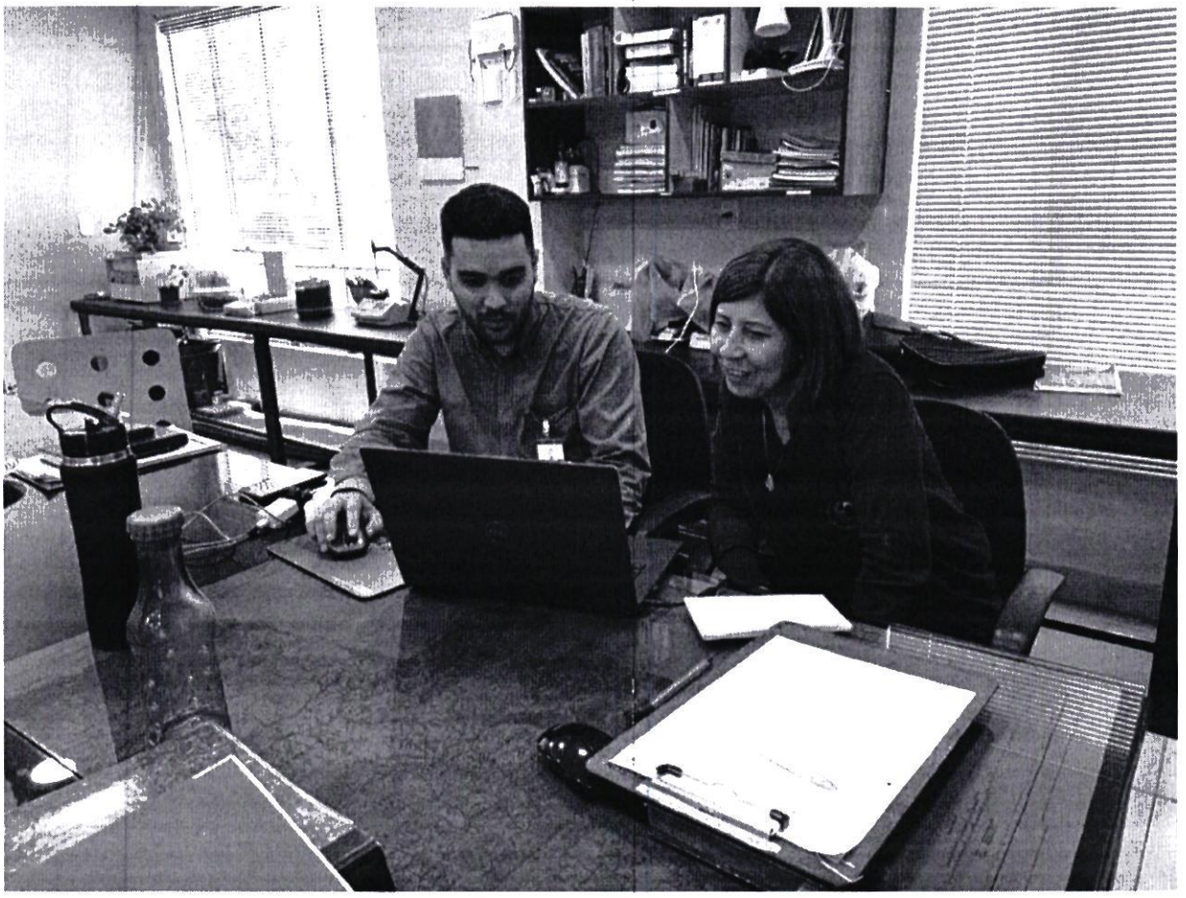


Tecsa S.A.
SEMILLA
Germinación
Vigor
Pureza Física
Humedad
Determinación de Otras Semillas en Numeros
Peso de Mil Semillas
Patología en Semilla

SENAVE

Servicio Nacional de Calidad y Sanidad Vegetal y de Semillas

Domicilio: ASUNCION Telefax: 445769

ORDEN DE TRABAJO

Nº 023030

23030

☐ ORDINARIO

☒ EXTRAORDINARIO

Vehiculo Tipo: D-MAX Chapa: EAG-514 Nº de Orden Asignado 0

Marca y Modelo: ISUZU Área Interior DOBLE

Conductor Autorizado: JADIYI CONCEPCION TORALES SALINAS

Días Estimados de la Misión: Desde 2/12/2022 Hasta 31/12/2022

Horas Estimadas de la Misión: Desde las 00:01 Hasta las 24:00

Km. de Salida: 412240 Km. de Vuelta

Km. estimados de Recorrido: 3000 Km. Real Recorridos

Consumo estimado x 100 Km: Lts. 12

TRABAJOS A REALIZAR:

ACTIVIDADES REFERENTES A LA DIRECCION DE LABORATORIOS DEL SENAVE

DENTRO DEL TERRITORIO NACIONAL

PUEDEN CONDUCIR:OSCAR RODRIGUEZ,VICTORINO AYALA,ANIBAL KIESE,CESAR AVALOS,OSCAR QUIZ,ELIAS BENH,GERARDO RIVEROS,ACOMPAÑAN: LEONARDO LOPEZ, CINTHIA BOGADO,ALEX DOMINGUEZ,LIZ GARAY,LUIS VAZQUEZ,BELEN RAMIREZ,BLANCA CORONEL,CARMEN RODAS,ADRIANA OJEDA,LUZ MERET,VIDAL MORIYA,LILIAN ARCE,[illegible] VILLALBA,YESSICA ESPINOLA,YESSICA SAMANIEGO,YUDITH OVELARD,KAREN BENITEZ,MARCO AVILA,ORLANDO VAZQUEZ.

Fecha: 2/12/2022

Responsable del área al que fue asignado el automotor

Lic. Jose Samaniego
Jefe Interino
Dpto. de Transporte

GRAF. MONARCA S.R.L. - Tte. Fariña 813 - Tel./Fax: 495 772 - 449 103 - RUC: 80015915-8 - C.H.T. Nº 1-044
100 Bl. 50 X 3 (20.001 / 25.000) Octubre 2018

ANEXO II-01: INFORME DE COMISIONAMIENTO NACIONAL

Se eleva a consideración de las autoridades institucionales el presente informe de comisionamiento nacional, declarando que los datos consignados son realizados en carácter de Declaración Jurada, quedando sometidos a los organismos de control.

Fecha de Informe	Número y Fecha del Expediente
16/12/2022	MEU N° 9093 / 2022, de fecha 09/12/2022.

PERSONA ASIGNADA A LA COMISIÓN

Nombre y Apellido	C.I. N°	Funcionario/a	Firma
Oscar Rodríguez	613.794	Si ■ No ☐	

Cargo	Personal
Chofer	Permanente ■ Contratado ☐ Otros ☑

Teléfono	Correo Electrónico
(595-21) 527-120 / 527-121	oscar.rodriguez@senave.gov.py

FECHA DE VIAJE

Inicio	Final
13/12/2022	14/12/2022

MOVILIDAD

Público ☐ Estado ■ Otros ☐

Chofer asignado/ Nombre	Orden de Trabajo Nro.	Km. Inicio	Km. Final
Oscar Rodriguez	023030	412240	Orden abierta.-

INFORMACION GEOGRAFICA

Departamento (s)	Localidad (es)
Itapuá	Bella Vista

DESCRIPCIÓN DE LAS TAREAS

Traslado de funcionarios de la Dirección de Laboratorios para la auditoria de mantenimiento de laboratorios inscriptos en el Registro Nacional de Laboratorio de Semillas – RNLS: Compañía Tecnológica de Comercio y Servicio Agropecuario S.A. – TECSA. Con registro N°: 030

OBSERVACIÓN (EN CASO DE MODIFICACION EN RELACION A LO SOLICITADO)

V° B° Director, Director General o Máxima Autoridad	**Firma:** **Aclaración:** **Sello:**

SERVICIO NACIONAL DE CALIDAD Y SANIDAD VEGETAL Y DE SEMILLAS
Dirección de Laboratorio
SENAVE

Dra. Ing. Agr. Jadiyi Tomás
Directora


Tecsa S.A.
SEMILLA
Germinación
Vigor
Pureza Física
Humedad
Determinación de Otras Semillas en Números
Peso de Mil Semillas
Patología en Semilla


SEMILLA
Germinación
Vigor
Pureza Física
Humedad
Determinación de Otras Semillas en Números
Peso de Mil Semillas
Patología en Semilla
(0767) 240 612
(0985) 719 708

SENAVE

Servicio Nacional de Calidad y Sanidad Vegetal y de Semillas

Domicilio: ASUNCION Telefax: 445769

ORDEN DE TRABAJO

Nº 023030

23030

☐ ORDINARIO

☒ EXTRAORDINARIO

Vehiculo Tipo: D-MAX Chapa: EAG-514 Nº de Orden Asignado: 0

Marca y Modelo: ISUZU Área Interior: DOBLE

Conductor Autorizado: JADIYI CONCEPCION TORALES SALINAS

Días Estimados de la Misión: Desde 2 / 12 / 2022 Hasta 31 / 12 / 2022

Horas Estimadas de la Misión: Desde las 00:01 Hasta las 24:00

Km. de Salida: 412240 Km. de Vuelta

Km. estimados de Recorrido: 3000 Km. Real Recorridos

Consumo estimado x 100 Km: Lts. 12

TRABAJOS A REALIZAR:

ACTIVIDADES REFERENTES A LA DIRECCION DE LABORATORIOS DEL SENAVE.

DENTRO DEL TERRITORIO NACIONAL

PUEDEN CONDUCIR: OSCAR RODRIGUEZ, VICTORINO AYALA, ANIBAL KIESE, CESAR AVALOS, OSCAR ORTIZ, BLAS BANH, GERARDO RIVEROS, ACOMPAÑAN: LEONARDO LOPEZ, CYNTHIA BOGADO, ALBA DOMINGUEZ, LIZ GARAY, LUIS VAZQUEZ, BELEN RAMIREZ, BLANCA CORONEL, CARMEN RODAS, ADRIANA OJEDA, LUZ MIRET, VIDAL MORIYA, LILIAN ARCE, STELLA VILLALBA, YESSICA ESPINOLA, YESSICA SAMANIEGO, YUDITH OVELARD, KAREN BENITEZ, MARCO VIVERO, ORLANDO VAZQUEZ.

Fecha: 2 / 12 / 2022

Responsable del área al que fue asignado el automotor

Lic. José Gamarra
Jefe Interino
Dpto. de Transporte

GRAF. MONARCA S.R.L. - Tte. Fariña 813 - Tel./Fax: 495 772 - 449 103 - RUC: 80015985-8 - C.H.T. Nº 1.043
100 Bl. 50 X 3 (20.001 / 25.000) Octubre 2018

SERVICIO NACIONAL DE CALIDAD Y SANIDAD VEGETAL Y DE SEMILLAS
DEPARTAMENTO TRANSPORTE
REPUBLICA DEL PARAGUAY
SENAVE

Lic. José Gamarra
Jefe Interino
Dpto. de Transporte

ANEXO II-01: INFORME DE COMISIONAMIENTO NACIONAL

Se eleva a consideración de las autoridades institucionales el presente informe de comisionamiento nacional, declarando que los datos consignados son realizados en carácter de Declaración Jurada, quedando sometidos a los organismos de control.

Fecha de Informe	**Número y Fecha del Expediente**
16/12/2022	MEU N° 9093 / 2022, de fecha 09/12/2022.

PERSONA ASIGNADA A LA COMISIÓN

Nombre y Apellido	**C.I. N°**	**Funcionario/a**	**Firma**
Anibal A. Kiese Berni	4.668.796	**Si** ■ **No** ☐	

Cargo	**Personal**
Técnico	**Permanente** ☐ **Contratado** ■ **Otros** ☐

Teléfono	**Correo Electrónico**
(595-21) 527-120 / 527-121 / 527-122	anibal.kiese@senave.gov.py

FECHA DE VIAJE

Inicio	**Final**
13/12/2022	14/12/2022

MOVILIDAD

Público ☐ **Estado** ■ **Otros** ☐

Chofer asignado/ Nombre	**Orden de Trabajo Nro.**	**Km. Inicio**	**Km. Final**
Oscar Rodríguez	023030	412240	Orden abierta.-

INFORMACION GEOGRAFICA

Departamento (s)	**Localidad (es)**
Itapúa	Bella Vista

DESCRIPCIÓN DE LAS TAREAS

Se realizó la auditoria de mantenimiento de laboratorios inscriptos en el Registro Nacional de Laboratorio de Semillas – RNLS: Compañía Tecnológica de Comercio y Servicio Agropecuario S.A. – TECSA. Con registro N°: 030.

OBSERVACIÓN (EN CASO DE MODIFICACION EN RELACION A LO SOLICITADO)

-

V° B° Director, Director General o Máxima Autoridad	**Firma:** **Aclaración:** **Sello:**

SERVICIO NACIONAL DE CALIDAD Y SANIDAD VEGETAL Y DE SEMILLAS
Dirección de Laboratorio
SENAVE

Ing. Agr. Jadyn Torres
Director

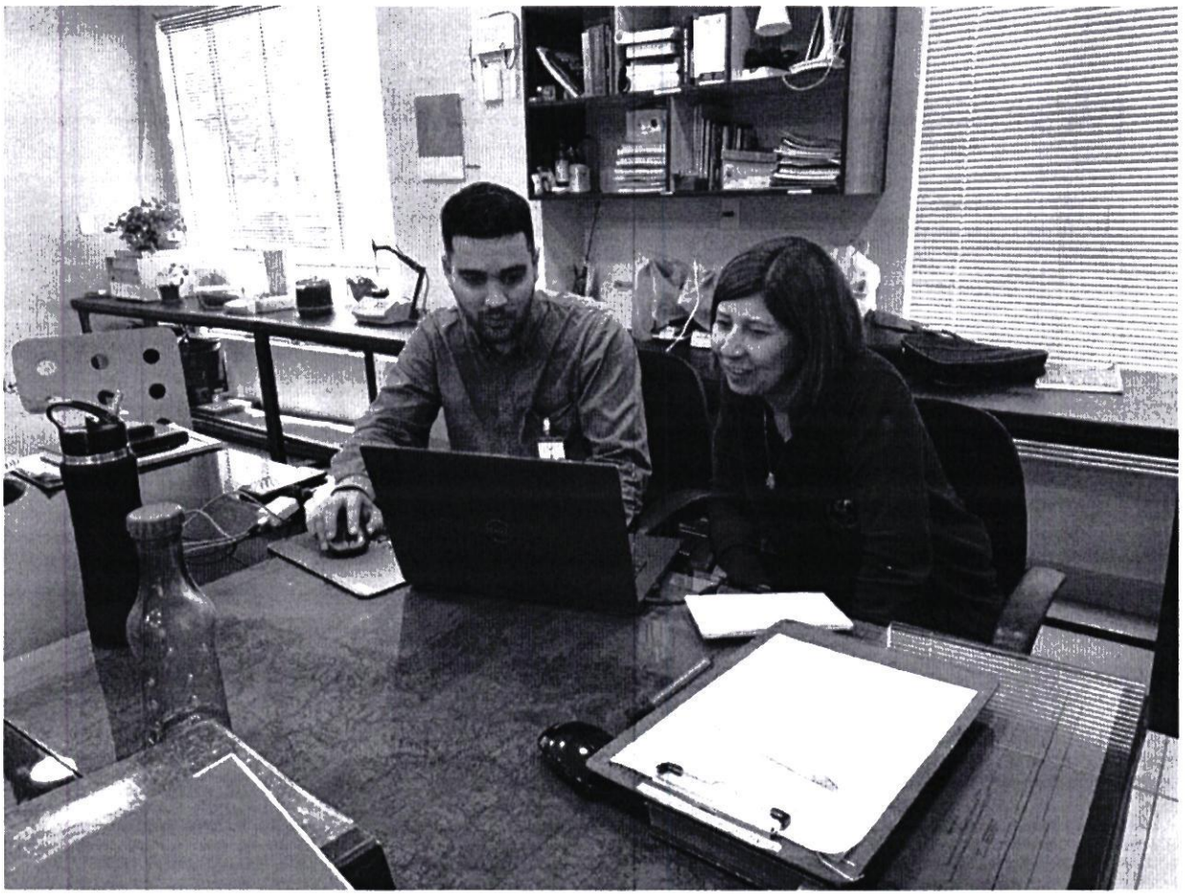


Tecsa S.A.
Tec
Sa
SEMILLA
Germinación
Vigor
Pureza Física
Humedad
Determinación de
Otras Semillas en
Numeros
Peso de Mil Semillas
Patología en Semilla

SENAVE

Servicio Nacional de Calidad y Sanidad Vegetal y de Semillas

Domicilio: ASUNCION Telefax: 445769

ORDEN DE TRABAJO

Nº 023030

23030

☐ ORDINARIO

☒ EXTRAORDINARIO

Vehiculo Tipo: D-MAX Chapa: EAG-514 Nº de Orden Asignado: 0

Marca y Modelo: ISUZU Área Interior: DOBLE

Conductor Autorizado: JADIYI CONCEPCION TORALES SALINAS

Días Estimados de la Misión: Desde 2/12/2022 Hasta 31/12/2022

Horas Estimadas de la Misión: Desde las 00:01 Hasta las 24:00

Km. de Salida: 412240 Km. de Vuelta

Km. estimados de Recorrido: 3000 Km. Real Recorridos

Consumo estimado x 100 Km: Lts. 12

TRABAJOS A REALIZAR:

ACTIVIDADES REFERENTES A LA DIRECCION DE LABORATORIOS DEL SENAVE

DENTRO DEL TERRITORIO NACIONAL

PUEDEN CONDUCIR: OSCAR RODRIGUEZ, VICTORINO AYALA, ANIBAL KIESE, CESAR AVALOS, OSCAR OCAMPOS, ELIAS BANH, GERARDO RIVEROS, ACOMPAÑAN: LEONARDO LOPEZ, CINTIA BOGADO, ALEX DOMINGUEZ, LIZ GARAY, LUIS VAZQUEZ, BELEN RAMIREZ, BLANCA CORONEL, CARMEN RODAS, ADRIANA OJEDA, LUZ MERET, VIDAL MORIYA, LILIAN ARCE, SHEILA VILLALBA, YESSICA ESPINOLA, YESSICA SAMANIEGO, YUDITH OVELARD, KAREN BENITEZ, MARCO AYALA, ORLANDO VAZQUEZ.

Fecha: 2/12/2022

Responsable del área al que fue asignado el automotor

Lic. Jose Gamarra
Jefe Interino
Dpto de Transporte

GRAF. MONARCA S.R.L. - Tte. Fariña 813 - Tel./Fax: 495 772 - 449 103 - RUC: 80015985-8 - C.I.T. Nº 13-045
100 Bl. 50 X 3 (20.001 / 25.000) Octubre 2018

SERVICIO NACIONAL DE CALIDAD Y SANIDAD VEGETAL Y DE SEMILLAS
DEPARTAMENTO TRANSPORTE
SENAVE

Lic. Jose Gamarra
Jefe Interino
Dpto de Transporte

ANEXO II-01: INFORME DE COMISIONAMIENTO NACIONAL

Se eleva a consideración de las autoridades institucionales el presente informe de comisionamiento nacional, declarando que los datos consignados son realizados en carácter de Declaración Jurada, quedando sometidos a los organismos de control.

Fecha de Informe	Número y Fecha del Expediente
21/12/22	9122 12/12/22

PERSONA ASIGNADA A LA COMISIÓN

Nombre y Apellido	C.I. N°	Funcionario	Firma
NESTOR ALBINO CARDOZO PESOA	1526523	Si [X] No [ ]	

Cargo	Personal
CHOFER	Permanente [X] Contratado [ ] Otros [ ]

Teléfono	Correo Electrónico
021961469 0981197939	nestor.cardozo@senave.gov.py

FECHA DE VIAJE

Inicio	Final
13/12/22	16/12/22

MOVILIDAD

Publico [ ] Estado [X] Otros [ ]

Chofer asignado / Nombre	Orden de Trabajo Nro.	Km. Inicio	Km. Final
NESTOR ALBINO CARDOZO PESOA	28124	256785	257700

INFORMACION GEOGRAFICA

Departamento(s)	Localidade(s)
MISIONES - ITAPÚA	SAN IGNACIO - CORONEL BOGADO.

DESCRIPCIÓN DE LAS TAREAS

Traslado de la funcionaria de la Dirección de Gestión de Personas la Señora Laura Rodriguez

OBSERVACIÓN (EN CASO DE MODIFICACIÓN EN RELACIÓN A LO SOLICITADO)

V° B° Director, Director General o Maxima	Firma: Aclaración: Sello:

Arturo Sánchez
Revisor - SENAVE



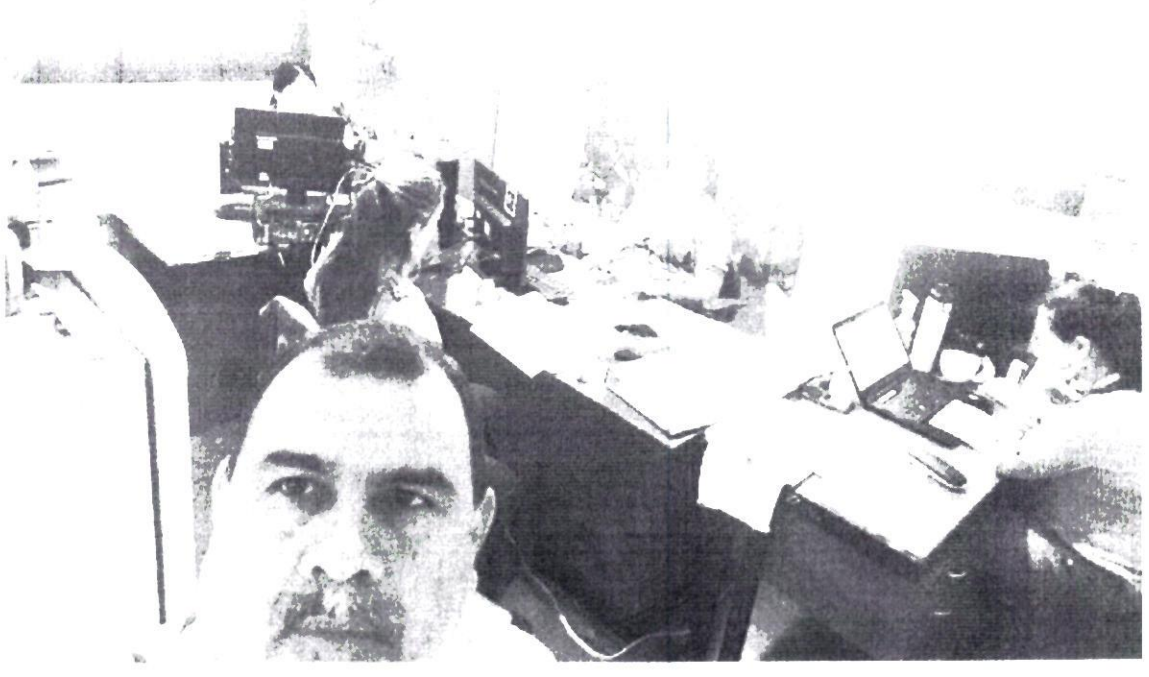

SENAVE

Servicio Nacional de Calidad y Sanidad Vegetal y de Semillas

445769

Domicilio: ASUNCION Telefax:

ORDEN DE TRABAJO

Nº 28124

28124

☐ ORDINARIO

☒ EXTRAORDINARIO

Vehiculo Tipo: CAMIONETA Chapa: EAJ-499 Nº de Orden Asignado: 0

Marca y Modelo: MITSUBISHI Área Interior: DOBLE

Conductor Autorizado: NESTOR ALBINO CARDOZO PESOA

Días Estimados de la Misión: Desde 12 / 12 / 2022 Hasta 19 / 12 / 2022

Horas Estimadas de la Misión: Desde las 00:01 Hasta las 24:00

Km. de Salida: 256785 Km. de Vuelta: 257700

Km. estimados de Recorrido: 1200 Km. Real Recorridos: 915

Consumo estimado x 100 Km: Lts. 12

TRABAJOS A REALIZAR:

TRASLADO DE LA FUNCIONARIA DE LA DIRECCIÓN DE GESTIÓN DE PERSONAS EN LOS DEPARTAMENTOS DE MISIONES E ITAPUA

DENTRO DEL TERRITORIO NACIONAL

ACOMPAÑA: LAURA RODRÍGUEZ

Fecha: 12 / 12 / 2022

Nilce Paola Gómez

Responsable del área al que fue asignado el automotor

GRAF. MONARCA S.R.L. - Tte. Fariña 813 - Tel./Fax: 495 772 - 449 103 - RUC: 80013965-8 - C.H.T. Nº 1.043
24 Bl. 50 X 3 (27.501 / 28.700) Octubre 2021

SENAVE • SERVICIO NACIONAL DE CALIDAD Y SANIDAD VEGETAL Y DE SEMILLAS • DEPARTAMENTO TRANSPORTE

Nilce Paola Gómez
Chofa de Transporte

ES COPIA

ANEXO II-01: INFORME DE COMISIONAMIENTO NACIONAL

Se eleva a consideración de las autoridades institucionales el presente informe de comisionamiento nacional, declarando que los datos consignados son realizados en carácter de Declaración Jurada, quedando sometidos a los organismos de control.

Fecha de Informe	Número y Fecha del Expediente
23/12/2022	9078 - 09 /12/2022

PERSONA ASIGNADA A LA COMISIÓN

Nombre y Apellido	C.I. N°	Funcionario/a	Firma
Vilma Petrona Gómez	2.422496	Si ■ No ☐	
Cargo	**Personal**		
Técnica	Permanente ■	Contratado ☐	Otros ☐
Teléfono		**Correo Electrónico**	
(0961) 282818		Vilma.gomez@senave.gov.py	

FECHA DE VIAJE

Inicio	Final
20/12/2022	22/12/2022

MOVILIDAD

Público ☐ Estado ■ Otros ☐

Chofer asignado/ Nombre	Orden de Trabajo Nro.	Km. Inicio	Km. Final
Rubén Báez	022983	194031	Orden abierta

INFORMACION GEOGRAFICA

Departamento (s)	Localidad (es)
Alto Paraná e Itapuá	Naranjito, Edelira, Capitán Miranda y Pirapó Santa Rosa del Monday, Santa Rita, Naranjal y Hernandarias

DESCRIPCIÓN DE LAS TAREAS

Se realizó la inspección de parcelas semilleras de soja, campaña agrícola 2022/2023 en etapa de floración declaradas en las solicitudes de producción de semillas con fines de certificación; las mismas correspondieron a la variedad 60162 RSF IPRO de 20 has, 64162 RSF IPRO de 30 has y 0580 IPRO de 10 has, todas de categoría Fundación, pertenecientes a la empresa Agrofertil S.A; además de la variedad 60162 RSF IPRO de 80 has, categoría Fundación de la Compañía Dekalpar S.A.

OBSERVACIÓN (EN CASO DE MODIFICACION EN RELACION A LO SOLICITADO)

V° B° Director, Director General o Máxima Autoridad	**Firma:** **Aclaración:** Ing. Agr. (Dr.) Fernando Ríos A. Director Dirección de Semillas (DISE) **Sello:** SENAVE

Fotos de las actividades realizadas





SENAVE

Servicio Nacional de Calidad y Sanidad Vegetal y de Semillas

Domicilio ASUNCION Telefax: 445769

ORDEN DE TRABAJO

☐ ORDINARIO

☐ EXTRAORDINARIO

Nº 022983

Vehiculo Tipo: ..... Chapa: ..... Nº de Orden Asignado .....

Marca y Modelo ..... Área Interior .....

Conductor Autorizado: .....

.....

Dias Estimados de la Misión: Desde ...../...../..... Hasta ...../...../.....

Horas Estimadas de la Misión: Desde las ..... Hasta las .....

Km. de Salida: ..... Km. de Vuelta .....

Km. estimados de Recorrido: ..... Km. Real Recorridos .....

Consumo estimado x 100 Km: Lts. .....

TRABAJOS A REALIZAR:

.....

.....

.....

.....

.....

Fecha: ...../...../...../

.....

Responsable del área al que fue asignado el automotor

GRAF. MONARCA S.R.L. - Tte. Fariña 813 - Tel./Fax. 495 772 - 449 103 - RUC. 80013965-8 - C.H.T. Nº 1.043
100 Bl. 50 X 3 (20.001 / 25.000) Octubre 2018

Lic. José Gamarra
Jefe Interino
Dpto. de Transporte

ANEXO II-01: INFORME DE COMISIONAMIENTO NACIONAL

Se eleva a consideración de las autoridades institucionales el presente informe de comisionamiento nacional, declarando que los datos consignados son realizados en carácter de Declaración Jurada, quedando sometidos a los organismos de control.

Fecha de Informe	Número y Fecha del Expediente
23/12/2022	9078 - 09 /12/2022

PERSONA ASIGNADA A LA COMISIÓN

Nombre y Apellido	C.I. N°	Funcionario/a	Firma
Adriana Giselle Mereles Acosta	4.059.916	Si ■ No ☐	
Cargo	**Personal**		
Jefa DCP	**Permanente** ☐	**Contratado** ■	**Otros** ☐

Teléfono	Correo Electrónico
(0983) 262 234	adriana.mereles@senave.gov.py

FECHA DE VIAJE

Inicio	Final
20/12/2022	22/12/2022

MOVILIDAD

Público ☐ **Estado** ■ **Otros** ☐

Chofer asignado/ Nombre	Orden de Trabajo Nro.	Km. Inicio	Km. Final
Rubén Báez	022983	194031	Orden abierta

INFORMACION GEOGRAFICA

Departamento (s)	Localidad (es)
Alto Paraná e Itapuá	Naranjito, Edelira, Capitán Miranda y Pirapó Santa Rosa del Monday, Santa Rita, Naranjal y Hernandarias

DESCRIPCIÓN DE LAS TAREAS

Se realizó la inspección de parcelas semilleras de soja, campaña agrícola 2022/2023 en etapa de floración declaradas en las solicitudes de producción de semillas con fines de certificación; las mismas correspondieron a la variedad 60I62 RSF IPRO de 20 has, 64I62 RSF IPRO de 30 has y 0580 IPRO de 10 has, todas de categoría Fundación, pertenecientes a la empresa Agrofertil S.A; además de la variedad 60I62 RSF IPRO de 80 has, categoría Fundación de la Compañía Dekalpar S.A.

OBSERVACIÓN (EN CASO DE MODIFICACION EN RELACION A LO SOLICITADO)

V° B° Director, Director General o Máxima Autoridad	**Firma:** **Aclaración:** Ing. Agr. (Dr.) Fernando Ríos A. Director Dirección de Semillas (DISE) **Sello:**

Fotos de las actividades realizadas



Foto 1. Inspección de parcela de soja en la Cía. Dekalpar S.A.



Foto 2. Inspección de parcela de soja en la empresa Agrofertil S.A.



Foto 3. Inspección de parcela de soja en Agrofertil S.A.



Foto 4. Inspección de parcela de soja en la Cía. Dekalpar S.A.

SENAVE

Servicio Nacional de Calidad y Sanidad Vegetal y de Semillas

Domicilio: ASUNCION Telefax: 445769

ORDEN DE TRABAJO

☐ ORDINARIO

☐ EXTRAORDINARIO

Nº 022983

Vehiculo Tipo: ..... Chapa: ..... Nº de Orden Asignado .....

Marca y Modelo: ..... Área Interior .....

Conductor Autorizado: FERNANDO RIOS ALVARENGA

.....

Dias Estimados de la Misión: Desde ...../...../..... Hasta ...../...../.....

Horas Estimadas de la Misión: Desde las ..... Hasta las .....

Km. de Salida: ..... Km. de Vuelta .....

Km. estimados de Recorrido: ..... Km. Real Recorridos .....

Consumo estimado x 100 Km: Lts. .....

TRABAJOS A REALIZAR:

ACTIVIDADES REFERENTES A LA SUPERVISIÓN DE SEMILLAS DEL SENAVE

DENTRO DEL TERRITORIO NACIONAL

Fecha: ...../...../...../

Responsable del área al que fue asignado el automotor

GRAF. MONARCA S.R.L. - Tte. Fariña 813 - Tel./Fax: 495 772 - 449 103 - RUC 80013965-8 - C.H.T. Nº 1.043
100 Bl. 50 X 3 (20.001 / 25.000) Octubre 2018

Lic. José Gamarra
Jefe Interino
Dpto. de Transporte

ANEXO II-01: INFORME DE COMISIONAMIENTO NACIONAL

Se eleva a consideración de las autoridades institucionales el presente informe de comisionamiento nacional, declarando que los datos consignados son realizados en carácter de Declaración Jurada, quedando sometidos a los organismos de control.

Fecha de Informe	Número y Fecha del Expediente
23/12/2022	9078 / 09/12/2022

PERSONA ASIGNADA A LA COMISIÓN

Nombre y Apellido	C.I. N°	Funcionario/a	Firma
Rubén Darío Báez Rojas	4 620 932	Si ■ No ☐	

Cargo	Personal
Técnico	Permanente ☐ Contratado ■ Otros ☐

Teléfono	Correo Electrónico
(0971) 854-283	rubenbaez@senave.gov.py

FECHA DE VIAJE

Inicio	Final
20/12/2022	22/12/2022

MOVILIDAD

Público ☐ Estado ■ Otros ☐

Chofer asignado/ Nombre	Orden de Trabajo Nro.	Km. Inicio	Km. Final
Rubén Báez	022983	194031	Orden abierta

INFORMACION GEOGRAFICA

Departamento (s)	Localidad (es)
Alto Paraná e Itapúa	Naranjito, Edelira, Capitán Miranda, Pirapo, Santa Rosa del Monday, Santa Rita, Naranjal y Hernandarias

DESCRIPCIÓN DE LAS TAREAS

Se realizo la inspeccion de ensayos de evaluacion agronómica y de calidad de soja y mijo de los evaluadores Carlos Chavez. GRANAR S.A., ademas se realizo el acompañamiento a las inspecciones de parcelas semilleras en conjunto con el Dpto. de Certificación de Semillas

OBSERVACIÓN (EN CASO DE MODIFICACION EN RELACION A LO SOLICITADO)

V° B° Director, Director General o Máxima Autoridad	Firma: Aclaración: Sello:

Ing. Agr. (Dr.) Fernando Ríos A.
Director
Dirección de Semillas (DISE)

Fotografías



Foto 1.



Foto 2.

SENAVE

Servicio Nacional de Calidad y Sanidad Vegetal y de Semillas

Domicilio..... ASUNCION ..... Telefax:..... 445769

ORDEN DE TRABAJO

☐ ORDINARIO

☐ EXTRAORDINARIO

Nº 022983

Vehiculo Tipo: ..... Chapa: ..... Nº de Orden Asignado.....

Marca y Modelo ..... Área Interior .....

Conductor Autorizado: FERNANDO RIOS ALVARENGA

.....

Dias Estimados de la Misión: Desde ...../...../..... Hasta ...../...../.....

Horas Estimadas de la Misión: Desde las ..... Hasta las .....

Km. de Salida: ..... Km. de Vuelta .....

Km. estimados de Recorrido: ..... Km. Real Recorridos .....

Consumo estimado x 100 Km: Lts. .....

TRABAJOS A REALIZAR:

ACTIVIDADES REFERENTES A LA DIRECCION DE SEMILLAS DEL SENAVE

DENTRO DEL TERRITORIO NACIONAL

.....

Fecha: ...../...../...../

Responsable del área al que fue asignado el automotor

GRAF. MONARCA S.R.L. - Tte. Fariña 813 - Tel./Fax: 495 772 - 449 103 - RUC: 80013965-8 - C.H.T. Nº 1.043
100 Bl. 50 X 3 (20.001 / 25.000) Octubre 2018

Lic. José Gamarra
Jefe Interino
Dpto. de Transporte

ANEXO II-01: INFORME DE COMISIONAMIENTO NACIONAL

Se eleva a consideración de las autoridades institucionales el presente informe de comisionamiento nacional, declarando que los datos consignados son realizados en carácter de Declaración Jurada, quedando sometidos a los organismos de control.

Fecha de Informe	Número y Fecha del Expediente
23/12/2022	9078 09/12/2022

PERSONA ASIGNADA A LA COMISIÓN

Nombre y Apellido	C.I. N°	Funcionario/a	Firma
Pablo Cardozo	4 218 287	Si ■ No ☐	
Cargo	**Personal**		
Tecnico	Permanente ■ Contratado ☐ Otros ☐		

Teléfono	Correo Electrónico
(0984) 140-503	pablo cardozo @ senave gov py

FECHA DE VIAJE

Inicio	Final
20/12/2022	22/12/2022

MOVILIDAD

Público ☐ Estado ■ Otros ☐

Chofer asignado/ Nombre	Orden de Trabajo Nro.	Km. Inicio	Km. Final
Ruben Baez	022983	194031	Orden abierta

INFORMACION GEOGRAFICA

Departamento (s)	Localidad (es)
Alto Parana e Itapua	Naranjito, Edelira, Capitan Miranda, Pirapo, Santa Rosa del Monday, Santa Rita, Naranjal y Hernandarias

DESCRIPCIÓN DE LAS TAREAS

Se realizó la inspección de ensayos de evaluación agronómica y de calidad de soja y mijo de los evaluadores Carlos Chávez, GRANAR S.A., además se realizó el acompañamiento a las inspecciones de parcelas semilleras en conjunto con el Dpto. de Certificacion de Semillas

OBSERVACIÓN (EN CASO DE MODIFICACION EN RELACION A LO SOLICITADO)

V° B° Director, Director General o Máxima Autoridad	**Firma:** **Aclaración:** Ing. Agr. (Dr.) Fernando Ríos A. Director Dirección de Semillas (DISE) **Sello:** SENAVE

Fotografías



Foto 1.



Foto 2.

SENAVE

Servicio Nacional de Calidad y Sanidad Vegetal y de Semillas

Domicilio ASUNCION Telefax: 445769

ORDEN DE TRABAJO

☐ ORDINARIO

☐ EXTRAORDINARIO

Nº 022983

Vehiculo Tipo: ..... Chapa: ..... Nº de Orden Asignado .....

Marca y Modelo ..... Área Interior .....

Conductor Autorizado: .....

.....

Dias Estimados de la Misión: Desde ...../...../..... Hasta ...../...../.....

Horas Estimadas de la Misión: Desde las ..... Hasta las .....

Km. de Salida: ..... Km. de Vuelta .....

Km. estimados de Recorrido: ..... Km. Real Recorridos .....

Consumo estimado x 100 Km: Lts. .....

TRABAJOS A REALIZAR:

.....

.....

.....

.....

.....

.....

Fecha: ...../...../...../

.....

Responsable del área al que fue asignado el automotor

GRAF. MONARCA S.R.L. - Tte. Fariña 813 - Tel./Fax: 495.772 - 449.103 - RUC. 80013965-8 - C.H.T. Nº 1.043
100 Bl. 50 X 3 (20.001 / 25.000) Octubre 2018

Lic. Jose Gamarra
Jefe Interino
Opto. de Transporte

ANEXO II-01: INFORME DE COMISIONAMIENTO NACIONAL

Se eleva a consideración de las autoridades institucionales el presente informe de comisionamiento nacional, declarando que los datos consignados son realizados en carácter de Declaración Jurada, quedando sometidos a los organismos de control.

Fecha de Informe	Número y Fecha del Expediente
19/12/2022	N° 9090 09/12/2022

PERSONA ASIGNADA A LA COMISIÓN

Nombre y Apellido	C.I. N°	Funcionario/a	Firma
Carlos Noguera	4.278.025	Si ■ No ☐	

Cargo	Personal
Técnico	Permanente ■ Contratado ☐ Otros ☐

Teléfono	Correo Electrónico
0981251530	carlos.noguera@senave.gov.py

FECHA DE VIAJE

Inicio	Final
13/12/2022	16/12/2022

MOVILIDAD

Público ☐ Estado ■ Otros ☐

Chofer asignado/ Nombre	Orden de Trabajo Nro.	Km. Inicio	Km. Final
Carlos Noguera	022983	194031	Orden abierta

INFORMACION GEOGRAFICA

Departamento (s)	Localidad (es)
Itapuá	Campo Experimental Instituto Paraguayo de Tecnología Agraria (IPTA) - Capitán Miranda

DESCRIPCIÓN DE LAS TAREAS

Se realizó el tratamiento de semillas de variedades de soja para el examen de la Distinción, Homogeneidad y Estabilidad (DHE), posteriormente se realizó la siembra de los ensayos correspondientes.

OBSERVACIÓN (EN CASO DE MODIFICACION EN RELACION A LO SOLICITADO)

V° B° Director, Director General o Máxima Autoridad	**Firma:** **Aclaración:** Ing. Agr. (Dr.) Fernando Ríos A. Director Dirección de Semillas (DISE) **Sello:**

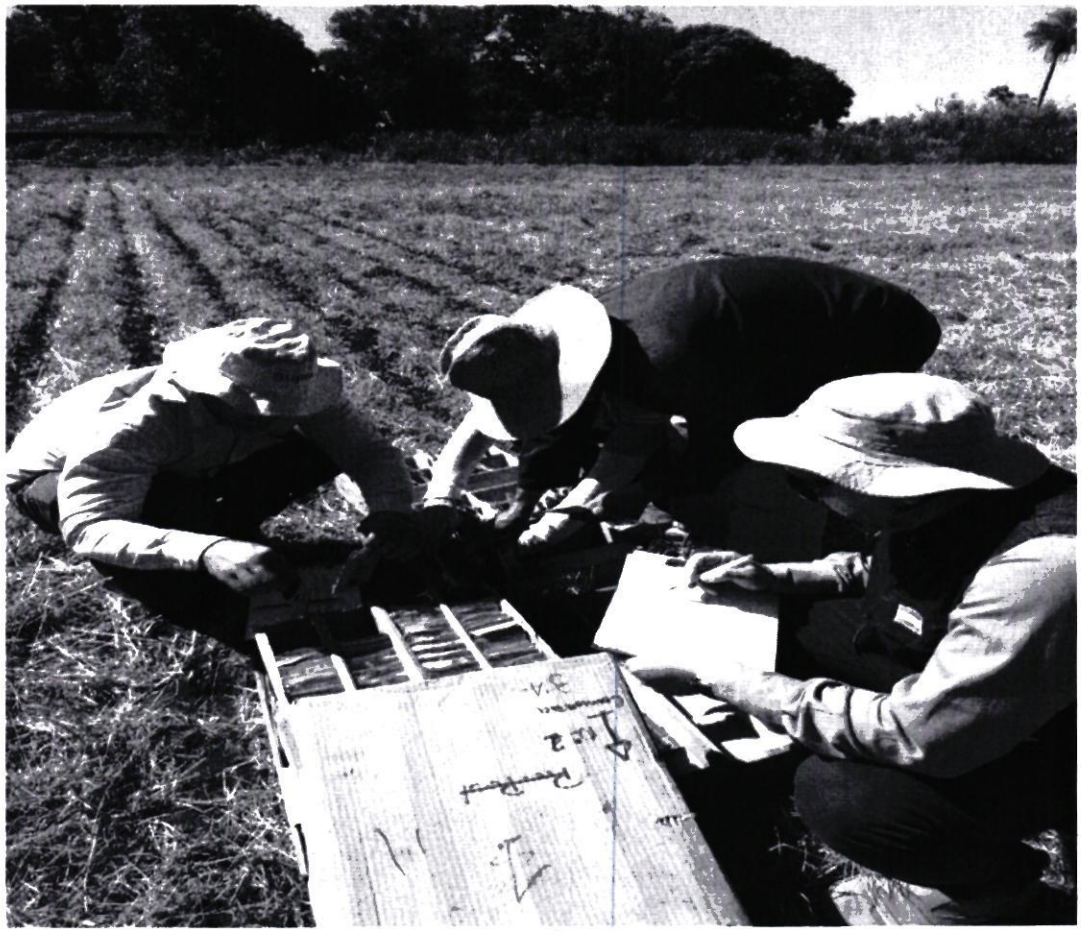





SENAVE

Servicio Nacional de Calidad y Sanidad Vegetal y de Semillas

Domicilio: ASUNCION Telefax: 445769

ORDEN DE TRABAJO

☐ ORDINARIO

☒ EXTRAORDINARIO

Nº 022983

22983

Vehiculo Tipo: L-200 Chapa: HAJ-605 Nº de Orden Asignado: 0

Marca y Modelo: MITSUBISHI Área Interior: DOBLE

Conductor Autorizado: FERNANDO RIOS ALVARENGA

Días Estimados de la Misión: Desde 5 / 12 / 2022 Hasta 31 / 12 / 2022

Horas Estimadas de la Misión: Desde las 00:01 Hasta las 24:00

Km. de Salida: 194031 Km. de Vuelta:

Km. estimados de Recorrido: 3000 Km. Real Recorridos:

Consumo estimado x 100 Km: Lts. 12

TRABAJOS A REALIZAR:

ACTIVIDADES REFERENTES A LA DIRECCION DE SEMILLAS DEL SENAVE

DENTRO DEL TERRITORIO NACIONAL

PODE CONDUCIR: JORGE MOULAR, SANTIAGO BENITEZ, RUBEN BAEZ, CARLOS NOGUERA, PABLO GONZALEZ, JUAN CRISTALDO, JORGE BRITEZ, FERNANDO FARINA, ERNESTO GONZALEZ.

ACOMPAÑAN: ISAIAS MOLINAS, DAHIANA OVEJERO, ADA CENTURION, CESAR CABALLERO, ADRIANA MERCEDES MARTA MARTINEZ, CRISTEL GONZALEZ, PEDRO GARCIA, BLANCA NUÑEZ, ANA GONZALEZ, ALVARO BIBOLINI, NIDIA TALAVERA, FELISA GOMEZ, MONICA NAVARRO, VILMA GOMEZ, ISABEL ROMERO, LUIS GAMARRA, ISMAEL FERNANDEZ.

Fecha: 5 / 12 / 2022

Responsable del área al que fue asignado el automotor

Beatrice Paola Gómez

GRAF. MONARCA S.R.L. - Tte. Fariña 813 - Tel./Fax: 495 772 - 449 103 - RUC: 80043965-8 - C.H.T. Nº 1.043
100 Bl. 50 X 3 (20.001 / 25.000) Octubre 2018

ANEXO II-01: INFORME DE COMISIONAMIENTO NACIONAL

Se eleva a consideración de las autoridades institucionales el presente informe de comisionamiento nacional, declarando que los datos consignados son realizados en carácter de Declaración Jurada, quedando sometidos a los organismos de control.

Fecha de Informe	Número y Fecha del Expediente
19/ 12/2022	9090 - 09 /12/2022

PERSONA ASIGNADA A LA COMISIÓN

Nombre y Apellido	C.I. N°	Funcionario/a	Firma
Ana Teresa Gonzalez Llano	4.276.970	Si ■ No ☐	
Cargo	**Personal**		
Técnica	**Permanente** ☐ **Contratado** ■ **Otros** ☐		

Teléfono	Correo Electrónico
(0982) 752677	ana.gonzalez@senave.gov.py

FECHA DE VIAJE

Inicio	Final
13/12/2022	16/12/2022

MOVILIDAD

Público ☐ **Estado** ■ **Otros** ☐

Chofer asignado/ Nombre	Orden de Trabajo Nro.	Km. Inicio	Km. Final
Carlos Noguera	022983	194031	Orden abierta

INFORMACION GEOGRAFICA

Departamento (s)	Localidad (es)
Itapúa	Capitán Miranda

DESCRIPCIÓN DE LAS TAREAS

Se realizó el tratamiento de semillas de las diversas variedades de soja, para su posterior siembra a fin de realizar la evaluación de pre y pos control, en el Campo Experimental Instituto Paraguayo de Tecnología Agraria (IPTA)-Capitán Miranda. Se instalaron en total 314 parcelas, de 115 lotes certificados y 42 lotes estándar en dos repeticiones.

OBSERVACIÓN (EN CASO DE MODIFICACION EN RELACION A LO SOLICITADO)

V° B° Director, Director General o Máxima Autoridad	**Firma:** **Aclaración:** Ing. Agr. (Dr.) Fernando Dios A. Director Direccion de Semillas (DISE) **Sello:**

Fotos de las actividades realizadas

<table>
<tr><td> 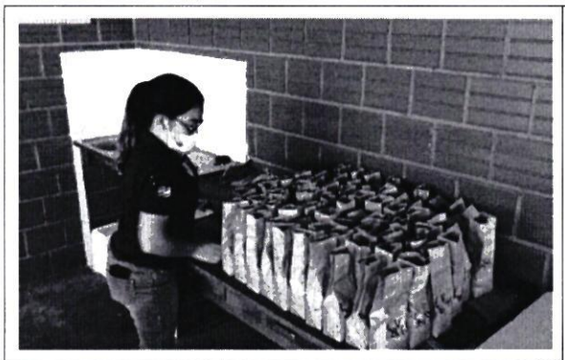 </td><td>  </td></tr>
<tr><td>Foto 1. Disposición de las muestras de semillas.</td><td>Foto 2. Tratamiento de las semillas.</td></tr>
<tr><td> 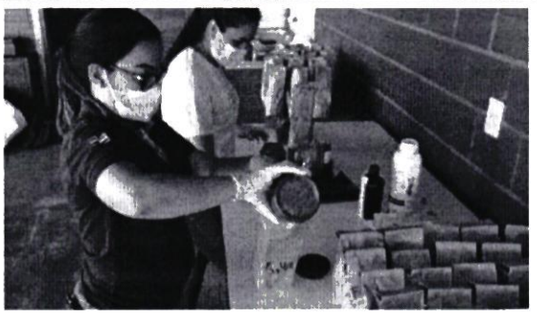 </td><td>  </td></tr>
<tr><td>Foto 3. Tratamiento de las semillas.</td><td>Foto 4. Siembra de las muestras para el ensayo.</td></tr>
</table>

SENAVE

Servicio Nacional de Calidad y Sanidad Vegetal y de Semillas

Domicilio ASUNCION Telefax: 445769

ORDEN DE TRABAJO

☐ ORDINARIO

☒ EXTRAORDINARIO

Nº 022983

22983

Vehiculo Tipo: L-200 Chapa: HAJ-605 Nº de Orden Asignado 0

Marca y Modelo: MITSUBISHI Área Interior DOBLE

Conductor Autorizado: FERNANDO RIOS ALVARENGA

Días Estimados de la Misión: Desde 5 / 12 / 2022 Hasta 31 / 12 / 2022

Horas Estimadas de la Misión: Desde las 00:01 Hasta las 24:00

Km. de Salida: 194031 Km. de Vuelta

Km. estimados de Recorrido: 3000 Km. Real Recorridos

Consumo estimado x 100 Km: Lts. 12

TRABAJOS A REALIZAR:

ACTIVIDADES REFERENTES A LA DIRECCION DE SEMILLAS DEL SENAVE

DENTRO DEL TERRITORIO NACIONAL

PUEDE CONDUCIR: JORGE MOLAR, SANTIAGO BENITEZ, RUBEN BAEZ, CARLOS NOGUERA, PABLO GONZALEZ, JUAN CRISTALDO, JORGE BRITEZ, FERNANDO FARINA, ERNESTO GONZALEZ

ACOMPAÑAN: ISAIAS MOLINAS, DAHIANA OVEJERO, ADA CENTURION, CESAR CABALLERO, ADRIANA MERELES, MARTA MARTINEZ, CRISTEL GONZALEZ, PEDRO GARCIA, BLANCA NUÑEZ, ANA GONZALEZ, ALVARO BIBOLINI, NIDIA TALAVERA, FELISA GOMEZ, MONICA NAVARRO, VILMA GOMEZ, ISABEL ROMERO, LUIS GAMARRA, ISMAEL FERNANDEZ.

Fecha: 5 / 12 / 2022

Responsable del área al que fue asignado el automotor

GRAF. MONARCA S.R.L. - Tte. Fariña 813 - Tel./Fax: 495 772 - 449 103 - RUC: 80019965-8 - C.H.T. Nº
100 Bl. 50 X 3 (20.001 / 25.000) Octubre 2018

SENAVE · DEPARTAMENTO TRANSPORTE

Paola Gómez

COPIA

ANEXO II-01: INFORME DE COMISIONAMIENTO NACIONAL

Se eleva a consideración de las autoridades institucionales el presente informe de comisionamiento nacional, declarando que los datos consignados son realizados en carácter de Declaración Jurada, quedando sometidos a los organismos de control.

Fecha de Informe	Número y Fecha del Expediente
19/12/2022	9090 - 09/12/2022

PERSONA ASIGNADA A LA COMISIÓN

Nombre y Apellido	C.I. N°	Funcionario/a	Firma
Adriana Giselle Mereles Acosta	4.059.916	Si ■ No ☐	

Cargo	Personal
Jefa DCP	Permanente ☐ Contratado ■ Otros ☐

Teléfono	Correo Electrónico
(0983) 262 234	adriana.mereles@senave.gov.py

FECHA DE VIAJE

Inicio	Final
13/12/2022	16/12/2022

MOVILIDAD

Público ☐ Estado ■ Otros ☐

Chofer asignado/ Nombre	Orden de Trabajo Nro.	Km. Inicio	Km. Final
Carlos Noguera	022983	194031	Orden abierta

INFORMACION GEOGRAFICA

Departamento (s)	Localidad (es)
Itapúa	Capitán Miranda

DESCRIPCIÓN DE LAS TAREAS

Se realizó el tratamiento de semillas de los distintos lotes certificados y estándar de soja, para su posterior siembra en el Campo Experimental Instituto Paraguayo de Tecnología Agraria (IPTA)-Capitán Miranda. Para el ensayo fueron sembradas 314 parcelas en total, de las cuales 115 provenían de lotes certificados y 42 de los lotes estándar; las mismas estaban dispuestas en bloques al azar con dos repeticiones.

OBSERVACIÓN (EN CASO DE MODIFICACION EN RELACION A LO SOLICITADO)

V° B° Director, Director General o Máxima Autoridad	Firma: Aclaración: Sello:

SENAVE

Ing. Agr. (Dr.) Fernando Ríos A.
Director
Dirección de Semillas (DISE)

Fotografías de las actividades realizadas

<table>
<tr><td>  </td><td>  </td></tr>
<tr><td>Foto 1. Disposición de las muestras de semillas.</td><td>Foto 2. Tratamiento de las semillas.</td></tr>
<tr><td>  </td><td>  </td></tr>
<tr><td>Foto 3. Tratamiento de las semillas.</td><td>Foto 4. Siembra de las muestras para el ensayo.</td></tr>
</table>

SENAVE

Servicio Nacional de Calidad y Sanidad Vegetal y de Semillas

Domicilio ASUNCION Telefax: 445769

ORDEN DE TRABAJO

☐ ORDINARIO

☒ EXTRAORDINARIO

Nº 022983

22983

Vehiculo Tipo: L-200 Chapa: HAJ-605 Nº de Orden Asignado 0

Marca y Modelo: MITSUBISHI Área Interior DOBLE

Conductor Autorizado: FERNANDO RIOS ALVARENGA

Días Estimados de la Misión: Desde 5 / 12 / 2022 Hasta 31 / 12 / 2022

Horas Estimadas de la Misión: Desde las 00:01 Hasta las 24:00

Km. de Salida: 194031 / Km. de Vuelta

Km. estimados de Recorrido: 3000 Km. Real Recorridos

Consumo estimado x 100 Km: Lts. 12

TRABAJOS A REALIZAR:

ACTIVIDADES REFERENTES A LA DIRECCION DE SEMILLAS DEL SENAVE

DENTRO DEL TERRITORIO NACIONAL

PUEDE CONDUCIR: JORGE MOULAR, SANTIAGO BENITEZ, RUBEN BAEZ, CARLOS NOGUERA, PABLO GONZALEZ, JUAN CRISTALDO, JORGE BRITEZ, FERNANDO KARINA, ERNESTO GONZALEZ.

ACOMPAÑAN: ISAIAS MOLINAS, DAHIANA OVIEDO, ADA CENTURION, CESAR CABALLERO, ADRIANA MERELES, MARTA MARTINEZ, CRISTEL GONZALEZ, PEDRO GARCIA, BLANCA NUÑEZ, ANA GONZALEZ, ALVARO BIBOLINI, NIDIA TALAVERA, FELISA GOMEZ, MONICA NAVARRO, VIVIANA GOMEZ, ISABEL ROMERO, LUIS GAMARRA, ISMAEL FERNANDEZ.

Fecha: 5 / 12 / 2022

Responsable del área al que fue asignado el automotor

SERVICIO NACIONAL DE CALIDAD Y SANIDAD VEGETAL Y DE SEMILLAS
DEPARTAMENTO TRANSPORTE
SENAVE

GRAF. MONARCA S.R.L. - Tte. Fariña 813 - Tel./Fax: 495 772 - 449 103 - RUC 80018965-8 - C.H.T. Nº 1.043
100 Bl. 50 X 3 (20.001 / 25.000) Octubre 2018

ANEXO II-01: INFORME DE COMISIONAMIENTO NACIONAL

Se eleva a consideración de las autoridades institucionales el presente informe de comisionamiento nacional, declarando que los datos consignados son realizados en carácter de Declaración Jurada, quedando sometidos a los organismos de control.

Fecha de Informe	Número y Fecha del Expediente
19/12/2022	N° 9090 09/12/2022

PERSONA ASIGNADA A LA COMISIÓN

Nombre y Apellido	C.I. N°	Funcionario/a	Firma
Blanca Núñez	543899	Si ■ No ☐	

Cargo	Personal
Técnica	Permanente ■ Contratado ☐ Otros ☐

Teléfono	Correo Electrónico
0991687292	blanca.nunez@senave.gov.py

FECHA DE VIAJE

Inicio	Final
13/12/2022	16/12/2022

MOVILIDAD

Público ☐ Estado ■ Otros ☐

Chofer asignado/ Nombre	Orden de Trabajo Nro.	Km. Inicio	Km. Final
Carlos Noguera	022983	194031	Orden abierta

INFORMACION GEOGRAFICA

Departamento (s)	Localidad (es)
Itapúa	Campo Experimental Instituto Paraguayo de Tecnología Agraria (IPTA) - Capitán Miranda

DESCRIPCIÓN DE LAS TAREAS

Se realizó el tratamiento de semillas de variedades de soja para el examen de la Distinción, Homogeneidad y Estabilidad (DHE), posteriormente se realizó la siembra de los ensayos correspondientes.

OBSERVACIÓN (EN CASO DE MODIFICACION EN RELACION A LO SOLICITADO)

V° B° Director, Director General o Máxima Autoridad	Firma: Aclaración: Sello:

Ing. Agr. (Dr.) Fernando Rios A.
Director
Dirección de Semillas (DISE)

SENAVE

Servicio Nacional de Calidad y Sanidad Vegetal y de Semillas

Domicilio ASUNCION Telefax: 495769

ORDEN DE TRABAJO

☐ ORDINARIO

☒ EXTRAORDINARIO

Nº 022983

Vehiculo Tipo: L-200 Chapa: HAJ-605 Nº de Orden Asignado: 0

Marca y Modelo: MITSUBISHI Área Interior: DOBLE

Conductor Autorizado: FERNANDO RIOS ALVARENGA

Días Estimados de la Misión: Desde 5/12/2022 Hasta 31/12/2022

Horas Estimadas de la Misión: Desde las 00:01 Hasta las 24:00

Km. de Salida: 194031 Km. de Vuelta

Km. estimados de Recorrido: 3000 Km. Real Recorridos

Consumo estimado x 100 Km: Lts. 12

TRABAJOS A REALIZAR:

ACTIVIDADES REFERENTES A LA DIRECCION DE SEMILLAS DEL SENAVE

DENTRO DEL TERRITORIO NACIONAL

POSIBLE CONDUCTOR: JORGE MOLAR, SANTIAGO BENITEZ, RUBEN BAEZ, CARLOS NOGUERA, PABLO GONZALEZ, JUAN CRISTALDO, JORGE BRITEZ, FERNANDO FARINA, ERNESTO GONZALEZ.

ACOMPAÑAN: ISAIAS MOLINAS, DAHIANA OVEJERO, ADA CENTURION, CESAR CABALLERO, ADRIANA MERELES, MARTA MARTINEZ, CRISTEL GONZALEZ, PEDRO GARCIA, BLANCA MUÑEZ, ANA GONZALEZ, ALVARO BIBOLINI, NIDIA TALAVERA, FELISA GOMEZ, MONICA NAVARRO, VILMA GOMEZ, ISABEL ROMERO, LUIS GAMARRA, ISMAEL FERNANDEZ.

Fecha: 5/12/2022

Responsable del área al que fue asignado el automotor

GRAF. MONARCA S.R.L. - Tte. Fariña 813 - Tel./Fax: 495 772 - 449 103 - RUC: 80013965-8 - C.H.T. Nº 1.043
100 BI 50 X 3 (20.001 / 25.000) Octubre 2018

SERVICIO NACIONAL DE CALIDAD Y SANIDAD VEGETAL Y DE SEMILLAS
DEPARTAMENTO TRANSPORTE
SENAVE

Office Paola Gómez

ES COPIA

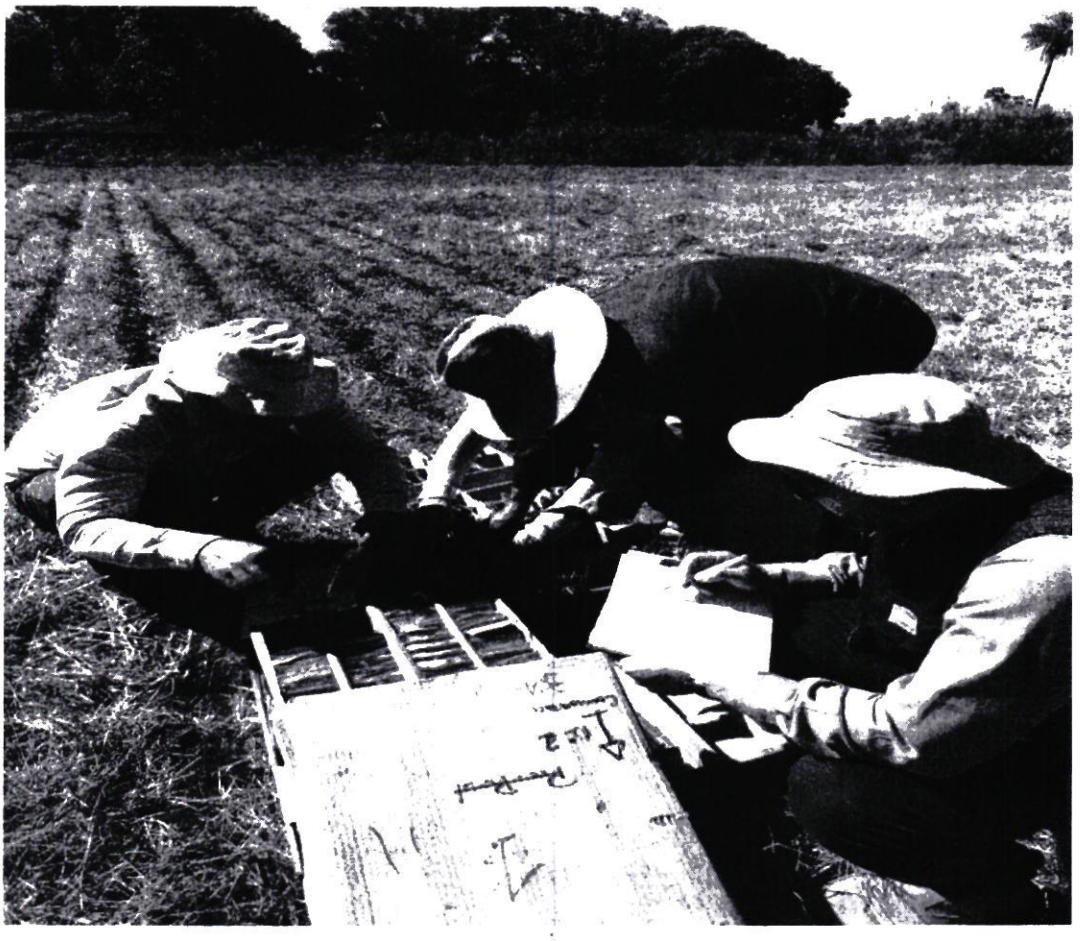





ANEXO II-01: INFORME DE COMISIONAMIENTO NACIONAL

Se eleva a consideración de las autoridades institucionales el presente informe de comisionamiento nacional, declarando que los datos consignados son realizados en carácter de Declaración Jurada, quedando sometidos a los organismos de control.

Fecha de Informe	Número y Fecha del Expediente
20/12/22	9227 15/12/22

PERSONA ASIGNADA A LA COMISIÓN

Nombre y Apellido	C.I. N°	Funcionario	Firma
RODRIGO LUIS GONZALEZ NAVARRO	1076902	Si [X] No [ ]	

Cargo	Personal
PRESIDENTE DEL SENAVE	Permanente [X] Contratado [ ] Otros [ ]

Teléfono	Correo Electrónico
----------	rodrigo.gonzalez@senave.gov.py

FECHA DE VIAJE

Inicio	Final
16/12/22	17/12/22

MOVILIDAD

Público [ ] Estado [ ] Otros [X]

Chofer asignado / Nombre	Orden de Trabajo Nro.	Km. Inicio	Km. Final
1	1	1	1

INFORMACION GEOGRAFICA

Departamento(s)	Localidade(s)
ALTO PARANÁ	HERNANDARIAS.

DESCRIPCIÓN DE LAS TAREAS

Visita técnica a fincas con cultivo de mango con fines de exportación a fin de recabar datos de la explotación. Empresa "El Mangal", en el distrito de Hernandarias. Departamento de Alto Paraná.

OBSERVACIÓN (EN CASO DE MODIFICACIÓN EN RELACIÓN A LO SOLICITADO)

La ida y vuelta realice via taxi aereo.

V° B° Director, Director General o Máxima	Firma: Aclaración: Sello:

ANEXO II-01: INFORME DE COMISIONAMIENTO NACIONAL

Se eleva a consideración de las autoridades institucionales el presente informe de comisionamiento nacional, declarando que los datos consignados son realizados en carácter de Declaración Jurada, quedando sometidos a los organismos de control

Fecha de Informe	Número y Fecha del Expediente
21/12/22	9141 12/12/22

PERSONA ASIGNADA A LA COMISIÓN

Nombre y Apellido	C.I. N°	Funcionario	Firma
CESAR LUIS RIVAS OVELAR	861116	Si [X] No [ ]	

Cargo	Personal
DIRECTOR GENERAL TECNICO	Permanente [X] Contratado [ ] Otros [ ]

Teléfono		Correo Electrónico
0228634260	0981509437	cesar.rivas@senave.gov.py

FECHA DE VIAJE

Inicio	Final
15/12/22	16/12/22

MOVILIDAD

Público [ ] Estado [X] Otros [ ]

Chofer asignado / Nombre	Orden de Trabajo Nro.	Km. Inicio	Km. Final
JUAN GONZALEZ	25255	127935	ORDEN ABIERTA

INFORMACION GEOGRAFICA

Departamento(s)	Localidade(s)
ALTO PARANÁ	HERNANDARIAS

DESCRIPCIÓN DE LAS TAREAS

Visita técnica a fincas con cultivo de mango con fines de exportación a fin de recabar datos de la explotación

OBSERVACIÓN (EN CASO DE MODIFICACIÓN EN RELACIÓN A LO SOLICITADO)

V° B° Director, Director General o Máxima

Firma:

Aclaración:

Sello:

SERVICIO NACIONAL DE CALIDAD Y SANIDAD VEGETAL Y DE SEMILLAS
Humaitá 145 Edificio Planeta I Piso 15
Asunción - Paraguay

www.senave.gov.py

SENAVE

Servicio Nacional de Calidad y Sanidad Vegetal y de Semillas

ASUNCION 445769

Domicilio..... Telefax:.....

ORDEN DE TRABAJO

☐ ORDINARIO Nº 025255

☒ EXTRAORDINARIO

CAMIONETA HFS-198 0

Vehiculo Tipo: NISSAN Chapa: ..... Nº de Orden Asignado.....

Marca y Modelo: CESAR LUIS RIVAS OVELAR Área Interior.....

Conductor Autorizado: .....

13 12 2022 31 12 2022

Días Estimados de la Misión: Desde 00:01 Hasta 24:00

Horas Estimadas de la Misión: Desde las 127935 Hasta las .....

Km. de Salida: 3000 Km. de Vuelta.....

Km. estimados de Recorrido: 12 Km. Real Recorridos .....

Consumo estimado x 100 Km: Lts.....

TRABAJOS A REALIZAR:

ACTIVIDADS REFERENTES A LA DIRECCION GENERAL TECNICA DEL SENAVE

DENTRO DEL TERRITORIO NACIONAL

PUEDEN CONDUCIR: JUAN GONZALEZ, BENICIO MANUEL TALAVERA, ROLANDO SANABRIA, CRISTHIAN MEDINA, NESTOR CARDOZO...ACOMPAÑAN: RODRIGO GONZALEZ, RODRIGO NUÑEZ, TANIA VILLAGRA, CARMELO PERALTA, ERNESTO GALLIANI, FATIMA ALFONSO, CRISTINA GALEANO, NATALIA TOLEDO, ALEJANDRO AYALA, MARIANO FRANCO, MYRIAN CANDIA, VIVIANA PINTOS, LETICIA SORIA, CARMEN BERNI, CARMIÑA CAMELLI DE CROSA, ANA VALLORY, DAVID BOLLA, CLARA LOVERA, HUGO BRUNING, CRISTIAN MARECOS, MAGALI DELGADO, OSCAR BENEGAS, FERILDE [illegible]

13 12 2022

Fecha: ...../...../...../

Responsable del área al que fue asignado el automotor

Jaime Paula Gómez
Jefe de Transporte

GRAF. MONARCA S.R.L. - Tte. Fariña 813 - Tel./Fax: 495 772 - 449 103 - RUC: 80013965-8 - C.H.T. Nº 1.043
50 Bl. 50 X 3 (25.001 / 27.500) Septiembre 2021

SERVICIO NACIONAL DE CALIDAD Y SANIDAD VEGETAL Y DE SEMILLAS
DEPARTAMENTO TRANSPORTE
SENAVE

COPIA



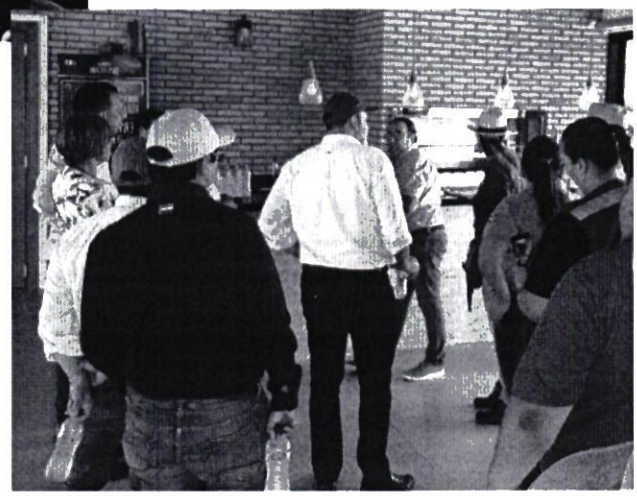





ANEXO II-01: INFORME DE COMISIONAMIENTO NACIONAL

Se eleva a consideración de las autoridades institucionales el presente informe de comisionamiento nacional, declarando que los datos consignados son realizados en carácter de Declaración Jurada, quedando sometidos a los organismos de control.

Fecha de Informe	Número y Fecha del Expediente
22/12/22	9141 12/12/22

PERSONA ASIGNADA A LA COMISIÓN

Nombre y Apellido	C.I. N°	Funcionario	Firma
MIRIAN CRISTINA GALEANO MARTINEZ	1912621	Si [X] No [ ]	

Cargo	Personal
JEFA DE DEPARTAMENTO	Permanente [X] Contratado [ ] Otros [ ]

Teléfono	Correo Electrónico
0971850870 0981648898	cristina.galeano@senave.gov.py

FECHA DE VIAJE

Inicio	Final
15/12/22	16/12/22

MOVILIDAD

Público [ ] Estado [X] Otros [ ]

Chofer asignado / Nombre	Orden de Trabajo Nro.	Km. Inicio	Km. Final
Juan Gonzalez	25255	127935	Abierta.

INFORMACION GEOGRAFICA

Departamento(s)	Localidade(s)
ALTO PARANA	HERNANDARIAS.

DESCRIPCIÓN DE LAS TAREAS

Visita técnica a fincas con cultivo de mango con fines de exportación a fin de recabar datos de la explotación.

OBSERVACIÓN (EN CASO DE MODIFICACIÓN EN RELACIÓN A LO SOLICITADO)

Visita a finca de productor de mango con fines de exportación. La finca tiene una superficie aprox. de 10 ha. de mango recién implantadas. Se estima la producción de frutos en aprox. 3 años

V° B° Director, Director General o Máxima	Firma: Aclaración: Sello:

SERVICIO NACIONAL DE CALIDAD Y SANIDAD VEGETAL Y DE SEMILLAS
Dirección de Protección Vegetal
SENAVE

SENAVE

Servicio Nacional de Calidad y Sanidad Vegetal y de Semillas

ASUNCION

445769

Domicilio..... Telefax:.....

ORDEN DE TRABAJO

☐ ORDINARIO

☒ EXTRAORDINARIO

Nº 025255

CAMIONETA HFS-198 0

Vehiculo Tipo: NISSAN Chapa: ..... Nº de Orden Asignado.....

Marca y Modelo: CESAR LUIS RIVAS OVELAR Área Interior .....

Conductor Autorizado: .....

13 12 2022 31 12 2022

Dias Estimados de la Misión: Desde ...../ 00:01 Hasta ...../ 24:00

Horas Estimadas de la Misión: Desde las 127935 Hasta las .....

Km. de Salida: 3000 Km. de Vuelta .....

Km. estimados de Recorrido: 12 Km. Real Recorridos .....

Consumo estimado x 100 Km. Lts. .....

TRABAJOS A REALIZAR:

ACTIVIDADS REFERENTES A LA DIRECCION GENERAL TECNICA DEL SENAVE

DENTRO DEL TERRITORIO NACIONAL

PUEDEN CONDUCIR: JUAN GONZALEZ, BENICIO MANUEL TALAVERA, ROLANDO SANABRIA, CRISTHIAN MEDINA, NESTOR CARDOZO...ACOMPAÑAN: RODRIGO GONZALEZ, RODRIGO NUÑEZ, TANIA VILLAGRA, CARMELO PERALTA, ERNESTO GALLIANI, FATIMA ALFONSO, CRISTINA GALEANO, NATALIA TOLEDO, ALEJANDRO AYALA, MARIANO FRANCO, MYRIAN CANDIA, VIVIANA PINTOS, LETICIA SORIA, CARMEN BERNI, CARMIÑA CAMELLI DE CROSA, ANA VALLORY, DAVID BOLLA, CLARA LOVERA, HUGO BRUNING, CRISTIAN MARECOS, MAGALI DELGADO, OSCAR BENEGAS, FERILDE

13 12 2022

Fecha: ...../...../...../

Responsable del área al que fue asignado el automotor

Gonzalez Paola Gómez
Dpto. de Transporte

GRAF. MONARCA S.R.L. - Tte. Fariña 813 - Tel./Fax: 495 772 - 449 103 - RUC: 80013965-8 - C.H.T. Nº 1.043
50 Bl. 50 X 3 (25.001 / 27.500) Septiembre 2021

SERVICIO NACIONAL DE CALIDAD Y SANIDAD VEGETAL Y DE SEMILLAS - DEPARTAMENTO TRANSPORTE - SENAVE

Gonzalez Paola Gómez
Dpto. de Transporte

ES COPIA



ANEXO II-01: INFORME DE COMISIONAMIENTO NACIONAL

Se eleva a consideración de las autoridades institucionales el presente informe de comisionamiento nacional, declarando que los datos consignados son realizados en carácter de Declaración Jurada, quedando sometidos a los organismos de control.

Fecha de Informe	Número y Fecha del Expediente
20/12/22	9141 12/12/22

PERSONA ASIGNADA A LA COMISIÓN

Nombre y Apellido	C.I. N°	Funcionario	Firma
MIRIAN LETICIA SORIA CACERES	3822595	Si [X] No [ ]	

Cargo	Personal
DIRECTORA	Permanente [X] Contratado [ ] Otros [ ]

Teléfono	Correo Electrónico
0983 831 875	leticia.soria@senave.gov.py

FECHA DE VIAJE

Inicio	Final
15/12/22	16/12/22

MOVILIDAD

Público [ ] Estado [X] Otros [ ]

Chofer asignado / Nombre	Orden de Trabajo Nro.	Km. Inicio	Km. Final
Juan González	025255	127935	o.t.a

INFORMACION GEOGRAFICA

Departamento(s)	Localidade(s)
ALTO PARANÁ	HERNANDARIAS.

DESCRIPCIÓN DE LAS TAREAS

Visita técnica a fincas con cultivo de mango con fines de exportación a fin de recabar datos de la explotación.

OBSERVACIÓN (EN CASO DE MODIFICACIÓN EN RELACIÓN A LO SOLICITADO)

V° B° Director, Director General o Máxima	Firma: Aclaración: Sello:

Leti
hoy a la(s) 9:58



SENAVE

Servicio Nacional de Calidad y Sanidad Vegetal y de Semillas

Domicilio..... Telefax:.....

ORDEN DE TRABAJO

☐ ORDINARIO

☐ EXTRAORDINARIO

Nº 025255

Vehiculo Tipo ..... Chapa ..... Nº de Orden Asignado .....

Marca y Modelo ..... Area Interior .....

Conductor Autorizado .....

.....

Dias Estimados de la Misión Desde ...../...../..... Hasta ...../...../.....

Horas Estimadas de la Misión Desde las ..... Hasta las .....

Km de Salida ..... Km de Vuelta .....

Km estimados de Recorrido ..... Km Real Recorridos .....

Consumo estimado x 100 Km Lts .....

TRABAJOS A REALIZAR

.....

.....

.....

.....

.....

.....

Fecha ...../...../.....

SERVICIO NACIONAL DE CALIDAD Y SANIDAD VEGETAL Y DE SEMILLAS
DEPARTAMENTO TRANSPORTE
SENAVE

.....

Responsable del área al que fue asignado el automotor

GRAF. MONARCA S.R.L. - Tte. Farina 813 - Tel/Fax: 495 772 - 449 [illegible] - RUC [illegible] - C.H. [illegible]
50 Bl. 50 x 3 (25 001 - 27 500) Septiembre 2021

SERVICIO NACIONAL DE CALIDAD Y SANIDAD VEGETAL Y DE SEMILLAS
DEPARTAMENTO TRANSPORTE
SENAVE

ANEXO II-01: INFORME DE COMISIONAMIENTO NACIONAL

Se eleva a consideración de las autoridades institucionales el presente informe de comisionamiento nacional, declarando que los datos consignados son realizados en carácter de Declaración Jurada, quedando sometidos a los organismos de control.

Fecha de Informe	Número y Fecha del Expediente
21/12/22	9141 12/12/22

PERSONA ASIGNADA A LA COMISIÓN

Nombre y Apellido	C.I. N°	Funcionario	Firma
JUAN ALCIDES GONZALEZ GILL	3651216	Si [X] No [ ]	

Cargo	Personal
CHOFER	Permanente [X] Contratado [ ] Otros [ ]

Teléfono	Correo Electrónico
0293932833 0981760680	juan.gonzalez@senave.gov.py

FECHA DE VIAJE

Inicio	Final
15/12/22	16/12/22

MOVILIDAD

Público [ ] Estado [X] Otros [ ]

Chofer asignado / Nombre	Orden de Trabajo Nro.	Km. Inicio	Km. Final
JUAN ALCIDES GONZALEZ GILL	25255	127935	ABIERTA

INFORMACION GEOGRAFICA

Departamento(s)	Localidade(s)
ALTO PARANA	HERNANDARIAS.

DESCRIPCIÓN DE LAS TAREAS

Traslado del Director General Técnico para participar de la Visita técnica a fincas con cultivo de mango con fines de exportación a fin de recabar datos de la explotación

OBSERVACIÓN (EN CASO DE MODIFICACIÓN EN RELACIÓN A LO SOLICITADO)

V° B° Director, Director General o Máxima	Firma: Aclaración: Sello:



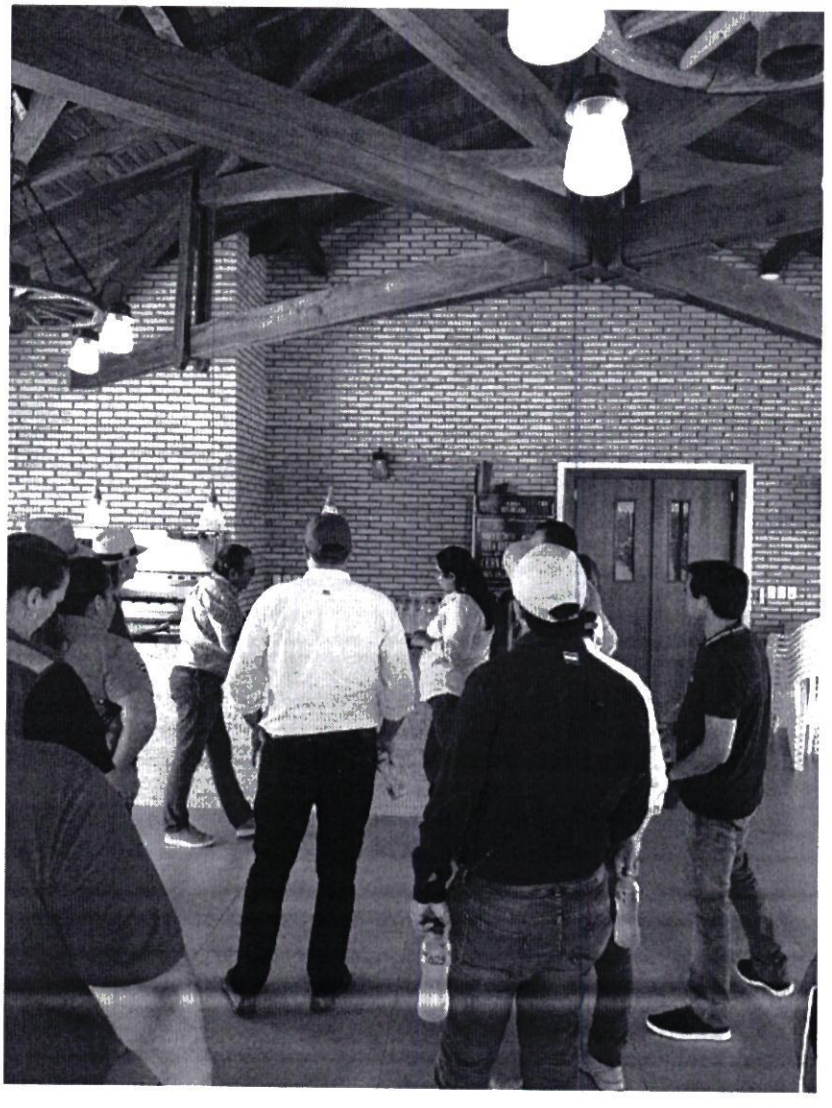

SENAVE

Servicio Nacional de Calidad y Sanidad Vegetal y de Semillas

ASUNCION

445769

Domicilio..... Telefax:.....

ORDEN DE TRABAJO

☐ ORDINARIO

☒ EXTRAORDINARIO

Nº 025255 ~~25255~~

CAMIONETA HFS-198 0

Vehiculo Tipo: NISSAN Chapa: ..... Nº de Orden Asignado.....

Marca y Modelo: CESAR LUIS RIVAS OVELAR Área Interior .....

Conductor Autorizado: .....

13 12 2022 31 12 2022

Dias Estimados de la Misión: Desde ../00:01 Hasta ../24:00

Horas Estimadas de la Misión: Desde las ..... Hasta las .....

Km. de Salida 127935 Km. de Vuelta .....

Km. estimados de Recorrido: 12 Km. Real Recorridos .....

Consumo estimado x 100 Km: Lts .....

TRABAJOS A REALIZAR

ACTIVIDADS REFERENTES A LA DIRECCION GENERAL TECNICA DEL SENAVE

DENTRO DEL TERRITORIO NACIONAL

PUEDEN CONDUCIR: JUAN GONZALEZ, BENICIO MANUEL TALAVERA, ROLANDO SANABRIA, CRISTHIAN MEDINA, NESTOR CARDOZO...ACOMPAÑAN: RODRIGO GONZALEZ, RODRIGO NUÑEZ, TANIA VILLAGRA, CARMELO PERALTA, ERNESTO GALLIANI, FATIMA ALFONSO, CRISTINA GALEANO, NATALIA TOLEDO, ALEJANDRO AYALA, MARIANO FRANCO, MYRIAN CANDIA, VIVIANA PINTOS, LETICIA SORIA, CARMEN BERNI, CARMIÑA CAMELLI DE CROSA, ANA MALLORY, DAVID BOLLA, CLARA LOVERA, HUGO BRUNING, CRISTIAN MARECOS, MAGALI DELGADO, OSCAR BENEGAS, FERILDE

13 12 2022

Fecha ../../..

Firma y Aclaración

Jefe de Area, Depto. de Transporte

Firma y Aclaración

Encargado de Taller

GRAF. MONARCA S.R.L. Tte. Fariña 813 - Tel./Fax: 495 772 - 449 103 - RUC. 80013965-8 - C.H.T. Nº 1 043
50 Bl. 50 X 3 (25.001 / 27.500) Septiembre 2021

Dpto. de Transporte

ES COPIA

ANEXO II-01: INFORME DE COMISIONAMIENTO NACIONAL

Se eleva a consideración de las autoridades institucionales el presente informe de comisionamiento nacional, declarando que los datos consignados son realizados en carácter de Declaración Jurada, quedando sometidos a los organismos de control.

Fecha de Informe	Número y Fecha del Expediente
02/01/2023	9077 09/12/2022

PERSONA ASIGNADA A LA COMISIÓN

Nombre y Apellido	C.I. N°	Funcionario/a	Firma
Luis Colman Moro	4.277.947	■ Si ☐ No	

Cargo	Personal
Encargado de Remitir Notas y dar seguimiento.	■ Permanente ☐ Contratado ☐ Otros

Teléfono	Correo Electrónico
0991-237-199	----------

FECHA DE VIAJE

Inicio	Final
20/12/2022	22/12/2022

MOVILIDAD

☐ Público ■ Estado ☐ Otros

Chofer asignado/ Nombre	Orden de Trabajo Nro.	Km. Inicio	Km. Final
Luis Colman	25305	279240	280370

INFORMACION GEOGRAFICA

Departamento(s)	Localidad(es)
Canindeyú, Alto Paraná e Itapúa.	Curuguaty, Pirapey km 45, Minga Guazú y Naranjal.

DESCRIPCIÓN DE LAS TAREAS

Entrega de informes solicitado por el Ministerio Público, también la entrega de notificaciones de Sumarios Administrativos.

OBSERVACIÓN (EN CASO DE MODIFICACION EN RELACION A LO SOLICITADO)

Se anexa foto.-

V° Bº Director, Director General o Máxima Autoridad	Firma: Aclaración: Ing. Agr. María Carmelita Torres de Oviedo Secretaria General Ilo:

SENAVE

Servicio Nacional de Calidad y Sanidad Vegetal y de Semillas

Domicilio..... Telefax:.....

ORDEN DE TRABAJO

☐ ORDINARIO

☐ EXTRAORDINARIO

Nº 025305

Vehiculo Tipo: ...[illegible]... Chapa: BTC-915 ... Nº de Orden Asignado: 0

Marca y Modelo: [illegible] ... Área Interior .....

Conductor Autorizado: [illegible] Colman

Días Estimados de la Misión: Desde 19/12/22 Hasta 23/12/22

Horas Estimadas de la Misión: Desde las 00:01 Hasta las 24:00

Km. de Salida: 219.240 ... Km. de Vuelta 280370

Km. estimados de Recorrido: 1200 ... Km. Real Recorridos 1130

Consumo estimado x 100 Km: Lts. [illegible]

TRABAJOS A REALIZAR:

[illegible] y entrega de notas en los Dptos de [illegible] Alto Paraná e Itapúa

[illegible] Territorio Nacional

Fecha: [illegible]

Responsable del área al que fue asignado el automotor

SERVICIO NACIONAL DE CALIDAD Y SANIDAD VEGETAL Y DE SEMILLAS DEPARTAMENTO TRANSPORTE REPÚBLICA DEL PARAGUAY SENAVE

Lic. José Gamarra
Jefe Interino
Dpto. de Transporte

GRAF. MONARCA S.R.L. - Tte. Fariña 813 - Tel./Fax: 495 772 - 449 103 - RUC: [illegible]965-8 - C.H.T. [illegible]
50 Bl. 50 X 3 (25.001 / 27.500) Septiembre 2021


Ministerio Público
REPUBLICA DEL PARAGUAY
Fiscalía Zonal de Curuguaty

ANEXO II-01: INFORME DE COMISIONAMIENTO NACIONAL

Se eleva a consideración de las autoridades institucionales el presente informe de comisionamiento nacional, declarando que los datos consignados son realizados en carácter de Declaración Jurada, quedando sometidos a los organismos de control

Fecha de Informe	Número y Fecha del Expediente
20/12/22	9056 07/12/22

PERSONA ASIGNADA A LA COMISIÓN

Nombre y Apellido	C.I. N°	Funcionario	Firma
ROLANDO JAVIER SANABRIA NARVAEZ	1708568	Si [X] No [ ]	

Cargo	Personal
ASISTENTE	Permanente [X] Contratado [ ] Otros [ ]

Teléfono	Correo Electrónico
0984455040 0984455040	rolando.sanabria@senave.gov.py

FECHA DE VIAJE

Inicio	Final
13/12/22	16/12/22

MOVILIDAD

Publico [ ] Estado [X] Otros [ ]

Chofer asignado / Nombre	Orden de Trabajo Nro.	Km. Inicio	Km. Final
ROLANDO JAVIER SANABRIA NARVAEZ	22593	343117	344002

INFORMACION GEOGRAFICA

Departamento(s)	Localidade(s)
CAAGUAZÚ - CAAZAPÁ - ITAPÚA - MISIONES	CORONEL OVIEDO - SAN JUAN NEPOMUCENO - CORONEL BOGADO - SAN IGNACIO.

DESCRIPCIÓN DE LAS TAREAS

Verificación del Mantenimiento de los vehículos de las Oficinas Externas del SENAVE

OBSERVACIÓN (EN CASO DE MODIFICACIÓN EN RELACIÓN A LO SOLICITADO)

V° B° Director, Director General o Maxima	Firma. Aclaración: Sello:

SENAVE

Servicio Nacional de Calidad y Sanidad Vegetal y de Semillas

Domicilio: ASUNCION Telefax: 445769

ORDEN DE TRABAJO

Nº 022593

22593

☐ ORDINARIO

☒ EXTRAORDINARIO

Vehiculo Tipo: CAMIONETA Chapa: EAG-520 Nº de Orden Asignado: 0

Marca y Modelo: ISUZU Área Interior: DOBLE

Conductor Autorizado: ROLANDO JAVIER SANABRIA NARVAEZ

Días Estimados de la Misión: Desde 12/12/2022 Hasta 19/12/2022

Horas Estimadas de la Misión: Desde las 00:01 Hasta las 24:00

Km. de Salida: 343117 Km. de Vuelta: 344002

Km. estimados de Recorrido: 1200 Km. Real Recorridos: 885

Consumo estimado x 100 Km: Lts. 12

TRABAJOS A REALIZAR:

MANTENIMIENTO Y VERIFICACION DE LOS VEHICULOS DE LOS DEPARTAMENTOS DE CAAGUAZÚ, ~~CAAZAPÁ, ITAPÚA, MISIONES~~

DENTRO DEL TERRITORIO NACIONAL

PUEDE CONDUCIR: FABIO CORONEL

Fecha: 12/12/2022

Alice Paola Gómez

Responsable del área al que fue asignado el automotor

GRAF. MONARCA S.R.L. - Tte. Fariña 813 - Tel./Fax: 495 772 - 449 103 - RUC: 80013965-8 - C.H.T. Nº 1.043
100 Bl. 50 X 3 (20.001 / 25.000) Octubre 2018

Alice Paola Gómez

ES COPIA


SENAVE


Samsung Camera
Tomada con mi Galaxy A20s

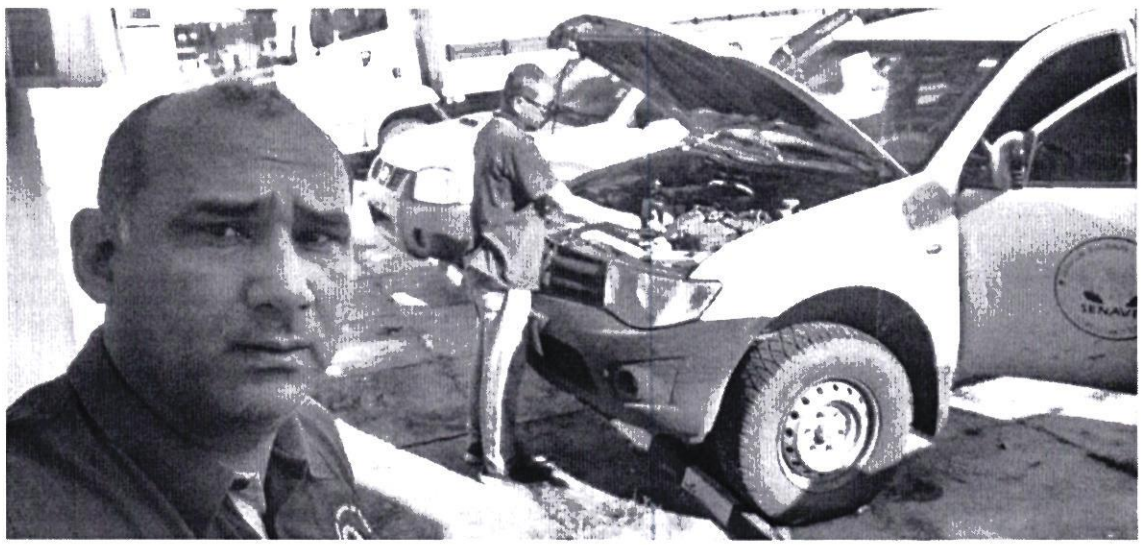

ANEXO II-01: INFORME DE COMISIONAMIENTO NACIONAL

Se eleva a consideración de las autoridades institucionales el presente informe de comisionamiento nacional, declarando que los datos consignados son realizados en carácter de Declaración Jurada, quedando sometidos a los organismos de control

Fecha de Informe	Número y Fecha del Expediente
20/12/22	9056 07/12/22

PERSONA ASIGNADA A LA COMISIÓN

Nombre y Apellido	C.I. N°	Funcionario	Firma
FABIO AGUSTIN CORONEL LENGUAZA	1344581	Si [X] No [ ]	

Cargo	Personal
APOYO A LA GESTION	Permanente [X] Contratado [ ] Otros [ ]

Teléfono	Correo Electrónico
0991-797096	fabio.coronel@senave.gov.py

FECHA DE VIAJE

Inicio	Final
13/12/22	16/12/22

MOVILIDAD

Publico [ ] Estado [X] Otros [ ]

Chofer asignado / Nombre	Orden de Trabajo Nro.	Km. Inicio	Km. Final
ROLANDO SANABRIA	22593	343117	344002

INFORMACION GEOGRAFICA

Departamento(s)	Localidade(s)
CAAGUAZÚ - CAAZAPÁ - ITAPÚA - MISIONES	CORONEL OVIEDO - SAN JUAN NEPOMUCENO - CORONEL BOGADO - SAN IGNACIO.

DESCRIPCIÓN DE LAS TAREAS

Mantenimiento de los vehículos de las Oficinas Externas del SENAVE

OBSERVACIÓN (EN CASO DE MODIFICACIÓN EN RELACIÓN A LO SOLICITADO)

V° B° Director, Director General o Máxima	Firma: Aclaración: Sello:

SENAVE

Servicio Nacional de Calidad y Sanidad Vegetal y de Semillas

Domicilio ASUNCION Telefax: 445769

ORDEN DE TRABAJO

Nº 022593

22593

☐ ORDINARIO

☒ EXTRAORDINARIO

Vehiculo Tipo: CAMIONETA Chapa: EAG-520 Nº de Orden Asignado 0

Marca y Modelo: ISUZU Área Interior DOBLE

Conductor Autorizado: ROLANDO JAVIER SANABRIA NARVAEZ

Dias Estimados de la Misión: Desde 12/12/2022 Hasta 19/12/2022

Horas Estimadas de la Misión: Desde las 00:01 Hasta las 24:00

Km. de Salida: 343117 Km. de Vuelta 344002

Km. estimados de Recorrido: 1200 Km. Real Recorridos 885

Consumo estimado x 100 Km: Lts. 12

TRABAJOS A REALIZAR:

MANTENIMIENTO Y VERIFICACION DE LOS VEHICULOS DE LOS DEPARTAMENTOS DE CAAGUAZÚ, CAAZAPÁ, ITAPÚA, MISIONES

DENTRO DEL TERRITORIO NACIONAL

PUEDE CONDUCIR: FABIO CORONEL

Fecha: 12/12/2022

Responsable del área al que fue asignado el automotor

GRAF. MONARCA S.R.L. - Tte. Fariña 813 - Tel./Fax: 495 772 - 449 103 - RUC: 80013965-8 - C.H.T. Nº 1.043
100 Bl. 50 X 3 (20.001 / 25.000) Octubre 2018


SENAVE


Samsung Camera
Tomada con mi Galaxy A20s



ANEXO II-01: INFORME DE COMISIONAMIENTO NACIONAL

Se eleva a consideración de las autoridades institucionales el presente informe de comisionamiento nacional, declarando que los datos consignados son realizados en carácter de Declaración Jurada, quedando sometidos a los organismos de control.

Fecha de Informe	Número y Fecha del Expediente
22/12/22	9109 12/12/22

PERSONA ASIGNADA A LA COMISIÓN

Nombre y Apellido	C.I. N°	Funcionario	Firma
MIGUEL ANGEL BURGOS MARECOS	2115895	Si [X] No [ ]	

Cargo	Personal
AUXILIAR DE SERVICIOS	Permanente [X] Contratado [ ] Otros [ ]

Teléfono	Correo Electrónico
021-512076/0991858553 0981677774	miguel.burgos@senave.gov.py

FECHA DE VIAJE

Inicio	Final
13/12/22	16/12/22

MOVILIDAD

Publico [ ] Estado [X] Otros [ ]

Chofer asignado / Nombre	Orden de Trabajo Nro.	Km. Inicio	Km. Final
MIGUEL BURGOS	23849	286536	287149

INFORMACION GEOGRAFICA

Departamento(s)	Localidade(s)
CAAZAPA - ITAPUA	SAN JUAN NEPOMUCENO - CORONEL BOGADO.

DESCRIPCIÓN DE LAS TAREAS

Mantenimiento y reparación de aire acondicionados.

OBSERVACIÓN (EN CASO DE MODIFICACIÓN EN RELACIÓN A LO SOLICITADO)

V° B° Director, Director General o Máxima	Firma: Aclaración: Sello:

Econ. Carlos Meza
Director
Dirección Administrativa

SENAVE

Servicio Nacional de Calidad y Sanidad Vegetal y de Semillas

445769

Domicilio: ASUNCION Telefax:

ORDEN DE TRABAJO

Nº 023849

23849

☐ ORDINARIO

☒ EXTRAORDINARIO

Vehiculo Tipo: HILUX D/C 4X4 TD Chapa: BTD-046 Nº de Orden Asignado: 0

Marca y Modelo: TOYOTA Área Interior: DOBLE

Conductor Autorizado: MIGUEL BURGOS

Días Estimados de la Misión: Desde 12/12/2022 Hasta 19/12/2022

Horas Estimadas de la Misión: Desde las 00:01 Hasta las 24:00

Km. de Salida: 286536 Km. de Vuelta: 287149

Km. estimados de Recorrido: 1200 Km. Real Recorridos: 613

Consumo estimado x 100 Km: Lts. 12

TRABAJOS A REALIZAR:

MANTENIMIENTO Y REPARACION DE AIRES ACONDICIONADOS EN LOS DEPARTAMENTOS DE ITAPUA, CAAZAPA.

DENTRO DEL TERRITORIO NACIONAL

ACOMPAÑAN: JAIME AREVALO, GUIDO CARDOZO.

Fecha: 12/12/2022

Responsable del área al que fue asignado el automotor

Jefe Interno
Dpto. de Transporte

Milce Paola Gómez
Dpto. de Transporte

ES COPIA

GRAF. MONARCA S.R.L. - Tte. Fariña 813 - Tel./Fax: 495 772 - 449 103 - RUC: 80043985-8 - C.R.T. Nº 1.043
100 Bl. 50 X 3 (20.001 / 25.000) Octubre 2018


SENAVE
OFICINA REGIONAL

ANEXO II-01: INFORME DE COMISIONAMIENTO NACIONAL

Se eleva a consideración de las autoridades institucionales el presente informe de comisionamiento nacional, declarando que los datos consignados son realizados en carácter de Declaración Jurada, quedando sometidos a los organismos de control

Fecha de Informe	Número y Fecha del Expediente
22/12/22	9109 12/12/22

PERSONA ASIGNADA A LA COMISIÓN

Nombre y Apellido	C.I. N°	Funcionario	Firma
GUIDO CARDOZO RECALDE	758198	Si [X] No [ ]	

Cargo	Personal
TECNICO ELECTRICISTA	Permanente [X] Contratado [ ] Otros [ ]

Teléfono	Correo Electrónico
021-753538 0986242030	guido.recalde@senave.gov.py

FECHA DE VIAJE

Inicio	Final
13/12/22	16/12/22

MOVILIDAD

Público [ ] Estado [X] Otros [ ]

Chofer asignado / Nombre	Orden de Trabajo Nro.	Km. Inicio	Km. Final
MIGUEL BURGOS	23849	286536	287149

INFORMACION GEOGRAFICA

Departamento(s)	Localidade(s)
CAAZAPÁ - ITAPUA	SAN JUAN NEPOMUCENO - CORONEL BOGADO.

DESCRIPCIÓN DE LAS TAREAS

Mantenimiento y reparación de aire acondicionados

OBSERVACIÓN (EN CASO DE MODIFICACIÓN EN RELACIÓN A LO SOLICITADO)

Econ. Carlos Mena
Director
Dirección Administrativa

V° B° Director, Director General o Máxima	Firma: Aclaración: Sello:

SENAVE

Servicio Nacional de Calidad y Sanidad Vegetal y de Semillas

Domicilio: ASUNCION Telefax: 445769

ORDEN DE TRABAJO

Nº 023849

23849

☐ ORDINARIO

☒ EXTRAORDINARIO

Vehiculo Tipo: HILUX D/C 4X4 TD Chapa: BTD-046 Nº de Orden Asignado: 0

Marca y Modelo: TOYOTA Área Interior: DOBLE

Conductor Autorizado: MIGUEL BURGOS

Días Estimados de la Misión: Desde 12 / 12 / 2022 Hasta 19 / 12 / 2022

Horas Estimadas de la Misión: Desde las 00:01 Hasta las 24:00

Km. de Salida: 286536 Km. de Vuelta: 287149

Km. estimados de Recorrido: 1200 Km. Real Recorridos: 613

Consumo estimado x 100 Km: Lts. 12

TRABAJOS A REALIZAR:

MANTENIMIENTO Y REPARACION DE AIRES ACONDICIONADOS EN LOS DEPARTAMENTOS DE ITAPUA, CAAZAPA.

DENTRO DEL TERRITORIO NACIONAL

ACOMPAÑAN: JAIME AREVALO, GUIDO CARDOZO.

Fecha: 12 / 12 / 2022

Responsable del área al que fue asignado el automotor

Lic. José Gómez
Jefe Interino
Dpto. de Transporte

Maribel Paola Gómez
Dpto. de Transporte

ES COPIA

GRAF. MONARCA S.R.L. - Tte. Fariña 813 - Tel./Fax: 495 772 - 449 103 - RUC: 80043965-8 - C.R.T. Nº 1.043
100 Bl. 50 X 3 (20.001 / 25.000) Octubre 2018


SENAVE
OFICINA REGIONAL

ANEXO II-01: INFORME DE COMISIONAMIENTO NACIONAL

Se eleva a consideración de las autoridades institucionales el presente informe de comisionamiento nacional, declarando que los datos consignados son realizados en carácter de Declaración Jurada, quedando sometidos a los organismos de control.

Fecha de Informe	Número y Fecha del Expediente
22/12/22	9109 12/12/22

PERSONA ASIGNADA A LA COMISIÓN

Nombre y Apellido	C.I. N°	Funcionario	Firma
JAIME ARIEL AREVALO GUTIERREZ	4869544	Si [X] No [ ]	

Cargo	Personal
AUXILIAR DE SERVICIOS	Permanente [X] Contratado [ ] Otros [ ]

Teléfono	Correo Electrónico
0985 396 725	jaime.arevalo@senave.gov.py

FECHA DE VIAJE

Inicio	Final
13/12/22	16/12/22

MOVILIDAD

Publico [ ] Estado [X] Otros [ ]

Chofer asignado / Nombre	Orden de Trabajo Nro.	Km. Inicio	Km. Final
MIGUEL BURGOS	23849	286536	287149

INFORMACION GEOGRAFICA

Departamento(s)	Localidade(s)
CAAZAPA - ITAPUA	SAN JUAN NEPOMUCENO - CORONEL BOGADO.

DESCRIPCIÓN DE LAS TAREAS

Mantenimiento y reparación de aire acondicionados

OBSERVACIÓN (EN CASO DE MODIFICACIÓN EN RELACIÓN A LO SOLICITADO)

V° B° Director, Director General o Máxima	Firma: Econ. Carlos Meza Director Dirección Administrativa Aclaración: Sello:

SENAVE

Servicio Nacional de Calidad y Sanidad Vegetal y de Semillas

445769

Domicilio ASUNCION Telefax:

ORDEN DE TRABAJO

Nº 023849

23849

☐ ORDINARIO

☒ EXTRAORDINARIO

Vehiculo Tipo: HILUX D/C 4X4 TD Chapa: BTD-046 Nº de Orden Asignado 0

Marca y Modelo: TOYOTA Área Interior DOBLE

Conductor Autorizado: MIGUEL BURGOS

Días Estimados de la Misión: Desde 12 / 12 / 2022 Hasta 19 / 12 / 2022

Horas Estimadas de la Misión: Desde las 00:01 Hasta las 24:00

Km. de Salida: 286536 Km. de Vuelta 287149

Km. estimados de Recorrido: 1200 Km. Real Recorridos 613

Consumo estimado x 100 Km: Lts. 12

TRABAJOS A REALIZAR:

MANTENIMIENTO Y REPARACION DE AIRES ACONDICIONADOS EN LOS DEPARTAMENTOS DE ITAPUA, CAAZAPA.

DENTRO DEL TERRITORIO NACIONAL

ACOMPAÑAN: JAIME AREVALO, GUIDO CARDOZO.

Fecha: 12 / 12 / 2022

Responsable del área al que fue asignado el automotor

Jefe Interino
Dpto. de Transporte

Emilce Paola Gómez

ESTAMPIA

GRAF. MONARCA S.R.L. - Tte. Fariña 813 - Tel./Fax: 495 772 - 449 103 - RUC: 80043365-8 - C.R.T. Nº 1.043
100 Bl. 50 X 3 (20.001 / 25.000) Octubre 2018


SENAVE
OFICINA REGIONAL

ANEXO II-01: INFORME DE COMISIONAMIENTO NACIONAL

Se eleva a consideración de las autoridades institucionales el presente informe de comisionamiento nacional, declarando que los datos consignados son realizados en carácter de Declaración Jurada, quedando sometidos a los organismos de control.

Fecha de Informe	Número y Fecha del Expediente
27/12/22	9108 12/12/22

PERSONA ASIGNADA A LA COMISIÓN

Nombre y Apellido	C.I. N°	Funcionario	Firma
JOSE DANIEL ALONSO GONZALEZ	2328153	Si [X] No [ ]	

Cargo	Personal
Auxiliar de Servicios - Oficina Central	Permanente [ ] Contratado [X] Otros [ ]

Teléfono	Correo Electrónico
0982333774 // 0971-910448	jose.alonso@senave.gov.py

FECHA DE VIAJE

Inicio	Final
20/12/22	23/12/22

MOVILIDAD

Público [ ] Estado [X] Otros [ ]

Chofer asignado / Nombre	Orden de Trabajo Nro.	Km. Inicio	Km. Final
DENIS MERELES	23850	287149	288003

INFORMACION GEOGRAFICA

Departamento(s)	Localidade(s)
CAAGUAZU - SAN PEDRO	CORONEL OVIEDO - SANTA ROSA DEL AGUARAY.

DESCRIPCIÓN DE LAS TAREAS

Mantenimiento y reparación de aire acondicionados

OBSERVACIÓN (EN CASO DE MODIFICACIÓN EN RELACIÓN A LO SOLICITADO)

EN FECHA 20/12/22 SE PERNOCTÓ EN LA CIUDAD DE CNEL. OVIEDO

V° B° Director, Director General o Máxima	Firma: Carlos Meza Aclaración: Sello:

27 DIC 2022 SUJETO A VERIFICACIÓN Y ACEPTACIÓN

SENAVE

Servicio Nacional de Calidad y Sanidad Vegetal y de Semillas

Domicilio ASUNCION Telefax: 445769

ORDEN DE TRABAJO

Nº 023850

23850

☐ ORDINARIO

☒ EXTRAORDINARIO

Vehiculo Tipo: HILUX D/C 4X4 TD Chapa: BTD-046 Nº de Orden Asignado 0

Marca y Modelo: TOYOTA Área Interior DOBLE

Conductor Autorizado: DENIS ANTONIO MERELES

Días Estimados de la Misión: Desde 19 / 12 / 2022 Hasta 26 / 12 / 2022

Horas Estimadas de la Misión: Desde las 00:01 Hasta las 24:00

Km. de Salida: 287149 Km. de Vuelta 288003

Km. estimados de Recorrido: 1200 Km. Real Recorridos 854

Consumo estimado x 100 Km: Lts. 12

TRABAJOS A REALIZAR:

MNTENIMIETNO Y REPARACION DE AIRES ACONDICIONADOS EN LOS DEPARTAMENTOS DE CAAGUAZU Y SAN PEDRO

DENTRO DEL TERRITORIO NACIONAL

ACOMPAÑAN: RAMON RUIZ DIAZ, JOSE ALONZO, EDUARDO AREVALO

Fecha: 19 / 12 / 2022

Ing. Paola Gómez

Responsable del área al que fue asignado el automotor

GRAF. MONARCA S.R.L. - Tte. Fariña 813 - Tel./Fax: 495 772 - 449 103 - RUC: 80013965-8 - C.H.T. Nº 1.043
100 Bl. 50 X 3 (20.001 / 25.000) Octubre 2018

ES COPIA




VCP


SERVICIO NACIONAL DE CALIDAD Y SANIDAD
VEGETAL Y DE SEMILLAS
SENAVE

ANEXO II-01: INFORME DE COMISIONAMIENTO NACIONAL

Se eleva a consideración de las autoridades institucionales el presente informe de comisionamiento nacional, declarando que los datos consignados son realizados en carácter de Declaración Jurada, quedando sometidos a los organismos de control.

Fecha de Informe	Número y Fecha del Expediente
27/12/22	9108 12/12/22

PERSONA ASIGNADA A LA COMISIÓN

Nombre y Apellido	C.I. N°	Funcionario	Firma
DENIS ANTONIO MERELES	3339591	Si [X] No [ ]	

Cargo	Personal
A CUMPLIR FUNCIONES EN EL DPTO. DE SERVICIOS	Permanente [X] Contratado [ ] Otros [ ]

Teléfono	Correo Electrónico
0982476466	denis.mereles@senave.gov.py

FECHA DE VIAJE

Inicio	Final
20/12/22	23/12/22

27 DIC 2022 SUJETO A VERIFICACIÓN Y ACEPTACIÓN

MOVILIDAD

Público [ ] Estado [X] Otros [ ]

Chofer asignado / Nombre	Orden de Trabajo Nro.	Km. Inicio	Km. Final
DENIS MERELES	23850	287149	288003

INFORMACION GEOGRAFICA

Departamento(s)	Localidade(s)
CAAGUAZU - SAN PEDRO	CORONEL OVIEDO - SANTA ROSA DEL AGUARAY.

DESCRIPCIÓN DE LAS TAREAS

Mantenimiento y reparación de aire acondicionados

OBSERVACIÓN (EN CASO DE MODIFICACIÓN EN RELACIÓN A LO SOLICITADO)

EN FECHA 20/12/22 SE PERNOCTÓ EN LA CIUDAD DE CORONEL OVIEDO

V° B° Director, Director General o Máxima	Firma: Aclaración: Sello:

SENAVE

Servicio Nacional de Calidad y Sanidad Vegetal y de Semillas

Domicilio ASUNCION Telefax: 445769

ORDEN DE TRABAJO

Nº 023850

23850

☐ ORDINARIO

☒ EXTRAORDINARIO

Vehiculo Tipo: HILUX D/C 4X4 TD Chapa: BTD-046 Nº de Orden Asignado 0

Marca y Modelo: TOYOTA Área Interior DOBLE

Conductor Autorizado: DENIS ANTONIO MERELES

Dias Estimados de la Misión: Desde 19 / 12 / 2022 Hasta 26 / 12 / 2022

Horas Estimadas de la Misión: Desde las 00:01 Hasta las 24:00

Km. de Salida: 287149 Km. de Vuelta 288003

Km. estimados de Recorrido: 1200 Km. Real Recorridos 854

Consumo estimado x 100 Km: Lts. 12

TRABAJOS A REALIZAR:

MNTENIMIETNO Y REPARACION DE AIRES ACONDICIONADOS EN LOS DEPARTAMENTOS DE CAAGUAZU Y SAN PEDRO

DENTRO DEL TERRITORIO NACIONAL

ACOMPAÑAN: RAMON RUIZ DIAZ, JOSE ALONZO, EDUARDO AREVALO

Fecha: 19 / 12 / 2022

Pablo Gómez

Responsable del área al que fue asignado el automotor

GRAF. MONARCA S.R.L. - Tte. Fariña 813 - Tel./Fax: 495 772 - 449 103 - RUC: 80013965-8 - C.H.T. Nº 1.043
100 Bl. 50 X 3 (20.001 / 25.000) Octubre 2018

ES COPIA


SENAVE
OFICINA REGIONAL


VCP


SERVICIO NACIONAL DE CALIDAD Y SANIDAD
VEGETAL Y DE SEMILLAS
SENAVE

ANEXO II-01: INFORME DE COMISIONAMIENTO NACIONAL

Se eleva a consideración de las autoridades institucionales el presente informe de comisionamiento nacional, declarando que los datos consignados son realizados en carácter de Declaración Jurada, quedando sometidos a los organismos de control

Fecha de Informe	Número y Fecha del Expediente
27/12/22	9108 12/12/22

PERSONA ASIGNADA A LA COMISIÓN

Nombre y Apellido	C.I. N°	Funcionario	Firma
RAMON RUIZ DIAZ CARDOZO	858750	Si [X] No [ ]	

Cargo	Personal
ENCARGADO DE MANT. EN LA DISE Y LABORATORIOS	Permanente [X] Contratado [ ] Otros [ ]

Teléfono	Correo Electrónico
(021)512076 (0981)822112	ramon.ruizdiaz@senave.gov.py

FECHA DE VIAJE

Inicio	Final
20/12/22	23/12/22

MOVILIDAD

Público [ ] Estado [X] Otros [ ]

Chofer asignado / Nombre	Orden de Trabajo Nro.	Km. Inicio	Km. Final
DENIS MERELES	23850	287149	288003

INFORMACION GEOGRAFICA

Departamento(s)	Localidade(s)
CAAGUAZU - SAN PEDRO	CORONEL OVIEDO - SANTA ROSA DEL AGUARAY.

DESCRIPCIÓN DE LAS TAREAS

Mantenimiento y reparación de aire acondicionados

OBSERVACIÓN (EN CASO DE MODIFICACIÓN EN RELACIÓN A LO SOLICITADO)

EN FECHA 20/12/22 SE PERNOCTO EN LA CIUDAD DE CORONEL OVIEDO

V° B° Director, Director General o Máxima	Firma: Aclaración: Sello:

27 DIC 2022
SUJETO A VERIFICACIÓN Y ACEPTACIÓN

SENAVE

Servicio Nacional de Calidad y Sanidad Vegetal y de Semillas

Domicilio: ASUNCION Telefax: 445769

ORDEN DE TRABAJO

☐ ORDINARIO

☒ EXTRAORDINARIO

Nº 023850

23850

Vehiculo Tipo: HILUX D/C 4X4 TD Chapa: BTD-046 Nº de Orden Asignado: 0

Marca y Modelo: TOYOTA Área Interior: DOBLE

Conductor Autorizado: DENIS ANTONIO MERELES

Días Estimados de la Misión: Desde 19/12/2022 Hasta 26/12/2022

Horas Estimadas de la Misión: Desde las 00:01 Hasta las 24:00

Km. de Salida: 287149 Km. de Vuelta: 288003

Km. estimados de Recorrido: 1200 Km. Real Recorridos: 854

Consumo estimado x 100 Km: Lts. 12

TRABAJOS A REALIZAR:

MNTENIMIETNO Y REPARACION DE AIRES ACONDICIONADOS EN LOS DEPARTAMENTOS DE CAAGUAZU Y SAN PEDRO

DENTRO DEL TERRITORIO NACIONAL

ACOMPAÑAN: RAMON RUIZ DIAZ, JOSE ALONZO, EDUARDO AREVALO

Fecha: 19/12/2022

Paola Gómez

Responsable del área al que fue asignado el automotor

GRAF. MONARCA S.R.L. - Tte. Fariña 813 - Tel./Fax: 495 772 - 449 103 - RUC: 80013965-8 - C.H.T. Nº 1.043
100 Bl. 50 X 3 (20.001 / 25.000) Octubre 2018

ES COPIA

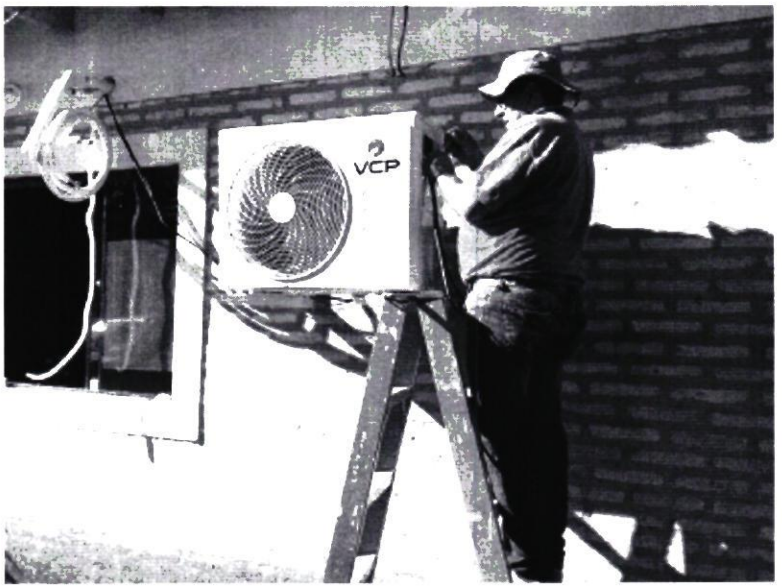
VCP


SENAVE

ANEXO II-01: INFORME DE COMISIONAMIENTO NACIONAL

Se eleva a consideración de las autoridades institucionales el presente informe de comisionamiento nacional, declarando que los datos consignados son realizados en carácter de Declaración Jurada, quedando sometidos a los organismos de control.

Fecha de Informe	Número y Fecha del Expediente
27/12/22	9108 12/12/22

PERSONA ASIGNADA A LA COMISIÓN

Nombre y Apellido	C.I. N°	Funcionario	Firma
EDUARDO AREVALO	1756957	Si [X] No [ ]	

Cargo	Personal
AUXILIAR DE SERVICIOS	Permanente [X] Contratado [ ] Otros [ ]

Teléfono	Correo Electrónico
0985 920 566	eduardo.arevalo@senave.gov.py

FECHA DE VIAJE

Inicio	Final
20/12/22	23/12/22

MOVILIDAD

Público [ ] Estado [X] Otros [ ]

Chofer asignado / Nombre	Orden de Trabajo Nro.	Km. Inicio	Km. Final
DENIS MERELES	23850	287149	288003

INFORMACION GEOGRAFICA

Departamento(s)	Localidade(s)
CAAGUAZU - SAN PEDRO	CORONEL OVIEDO - SANTA ROSA DEL AGUARAY.

DESCRIPCIÓN DE LAS TAREAS

Mantenimiento y reparación de aire acondicionados

OBSERVACIÓN (EN CASO DE MODIFICACIÓN EN RELACIÓN A LO SOLICITADO)

EN FECHA 20/12/22 SE PERNOCTÓ EN LA CIUDAD DE CORONEL OVIEDO

V° B° Director, Director General o Máxima	Firma: Aclaración: Sello:

27 DIC 2022
SUJETO A VERIFICACIÓN Y ACEPTACIÓN

SENAVE

Servicio Nacional de Calidad y Sanidad Vegetal y de Semillas

Domicilio..... ASUNCION ..... Telefax:..... 445769

ORDEN DE TRABAJO

☐ ORDINARIO

☒ EXTRAORDINARIO

Nº 023850

23850

Vehiculo Tipo: HILUX D/C 4X4 TD Chapa: BTD-046 Nº de Orden Asignado 0

Marca y Modelo: TOYOTA Área Interior DOBLE

Conductor Autorizado: DENIS ANTONIO MERELES

Días Estimados de la Misión: Desde 19 / 12 / 2022 Hasta 26 / 12 / 2022

Horas Estimadas de la Misión: Desde las 00:01 Hasta las 24:00

Km. de Salida: 287149 Km. de Vuelta 288003

Km. estimados de Recorrido: 1200 Km. Real Recorridos 854

Consumo estimado x 100 Km: Lts. 12

TRABAJOS A REALIZAR:

MNTENIMIETNO Y REPARACION DE AIRES ACONDICIONADOS EN LOS DEPARTAMENTOS DE CAAGUAZU Y SAN PEDRO

DENTRO DEL TERRITORIO NACIONAL

ACOMPAÑAN: RAMON RUIZ DIAZ, JOSE ALONZO, EDUARDO AREVALO

Fecha: 19 / 12 / 2022

Ing. Paola Gómez

Responsable del área al que fue asignado el automotor

GRAF. MONARCA S.R.L. - Tte. Fariña 813 - Tel./Fax: 495 772 - 449 103 - RUC: 80013965-8 - C.H.T. Nº 1.043
100 Bl. 50 X 3 (20.001 / 25.000) Octubre 2018

ES COPIA




SENAVE

ANEXO II-01: INFORME DE COMISIONAMIENTO NACIONAL

Se eleva a consideración de las autoridades institucionales el presente informe de comisionamiento nacional, declarando que los datos consignados son realizados en carácter de Declaración Jurada, quedando sometidos a los organismos de control.

Fecha de Informe	Número y Fecha del Expediente
27/12/22	9104 09/12/22

PERSONA ASIGNADA A LA COMISIÓN

Nombre y Apellido	C.I. N°	Funcionario	Firma
LORENZA ASTERIA CARDOZO DE CESPEDES	1558623	Si [X] No [ ]	

Cargo	Personal
JEFA DE DEPARTAMENTO	Permanente [X] Contratado [ ] Otros [ ]

Teléfono	Correo Electrónico
575807 // 0981-138225 0981138225	lorenza.cardozo@senave.gov.py

FECHA DE VIAJE

Inicio	Final
20/12/22	23/12/22

MOVILIDAD

Público [ ] Estado [X] Otros [ ]

Chofer asignado / Nombre	Orden de Trabajo Nro.	Km. Inicio	Km. Final
JOSE IGNACIO IRALA GARCETE	28038	373402	374600

INFORMACION GEOGRAFICA

Departamento(s)	Localidade(s)
ITAPUA	ITAPÚA POTY - CORONEL BOGADO - FRAM - MARÍA AUXILIADORA - MAYOR OTAÑO -

DESCRIPCIÓN DE LAS TAREAS

Verificación in situ de empresas (Importador - silos, centros de acopio, puertos de embarques y otros) con mantenimiento vencido, cancelado por dar cumplimiento a las Resoluciones de Intervención N° 108/18 Y 128/19 otorgados por el SENAVE

OBSERVACIÓN (EN CASO DE MODIFICACIÓN EN RELACIÓN A LO SOLICITADO)

V° B° Director, Director General o Máxima	Firma: PA Aclaración: MARIELA VILLALBA S Ing. Ambiental Sello:


SERVICIO NACIONAL DE CALIDAD
SENAVE
Y SANIDAD VEGETAL Y DE SEMILLAS
OFICINA REGIONAL
epartamento de Itapua
.gov.py

SENAVE

Servicio Nacional de Calidad y Sanidad Vegetal y de Semillas

Domicilio: ASUNCION Telefax: 445769

ORDEN DE TRABAJO

☐ ORDINARIO Nº 28038

☒ EXTRAORDINARIO ***28038***

Vehiculo Tipo: CAMIONETA Chapa: EAG-522 Nº de Orden Asignado 0

Marca y Modelo: ISUZU

Conductor Autorizado: JOSE IGNACIO IRALA GARCETE Área Interior DOBLE

Días Estimados de la Misión: Desde 19 / 12 / 2022 Hasta 26 / 12 / 2022

Horas Estimadas de la Misión: Desde las 00:01 Hasta las 24:00

Km. de Salida: 373402 Km. de Vuelta 374600

Km. estimados de Recorrido: 1200 Km. Real Recorridos 1198

Consumo estimado x 100 Km: Lts. 12

TRABAJOS A REALIZAR:

TRASLADO DE LOS FUNCIONARIOS DE LA UNIDAD DE REGISTRO EN EL DEPARTAMENTO DE ITAPUA

DENTRO DEL TERRITORIO NACIONAL

ACOMPAÑAN: LORENZA CARDOZO, GUSTAVO TRINIDAD

Fecha: 19 / 12 / 2022

Emilce Paola Gómez

Responsable del área al que fue asignado el automotor

GRAF. MONARCA S.R.L. - Tte. Fariña 813 - Tel./Fax: 495 772 - 449 103 - RUC: 80013965-8 - C.H.T. Nº 1.043
24 Bl. 50 x 3 (27.501 / 28.700) Octubre 2021

Lic. José Gamarra
Jefe Interino
Dpto. de Transporte

Zimbra: **cesar.rivas@senave.gov.py**

ENCARGADO DE DESPACHO

De : cesar rivas <cesar.rivas@senave.gov.py> mar, 27 de dic de 2022 09:21

Asunto : ENCARGADO DE DESPACHO

Para : mariela.villalba <mariela.villalba@senave.gov.py>

Para o CC : ana.vallory <ana.vallory@senave.gov.py>

Buen día

Por este medio se informa que el día de hoy 27 de diciembre del corriente, queda como Encargada de Despacho de la Dirección General Técnica, la Ing. Mariela Villalba para lo que hubiere lugar.

Atte.

Ing. Agr. Cesar Rivas - DGT.

ANEXO II-01: INFORME DE COMISIONAMIENTO NACIONAL

Se eleva a consideración de las autoridades institucionales el presente informe de comisionamiento nacional, declarando que los datos consignados son realizados en carácter de Declaración Jurada, quedando sometidos a los organismos de control.

Fecha de Informe	Número y Fecha del Expediente
27/12/22	9104 09/12/22

PERSONA ASIGNADA A LA COMISIÓN

Nombre y Apellido	C.I. N°	Funcionario	Firma
GUSTAVO YSMAEL TRINIDAD LOPEZ	3029626	Si [X] No [ ]	

Cargo	Personal
TECNICO AUXILIAR	Permanente [X] Contratado [ ] Otros [ ]

Teléfono	Correo Electrónico
021-506966 0985537363	gustavo.trinidad@senave.gov.py

FECHA DE VIAJE

Inicio	Final
20/12/22	23/12/22

MOVILIDAD

Público [ ] Estado [X] Otros [ ]

Chofer asignado / Nombre	Orden de Trabajo Nro.	Km. Inicio	Km. Final
JOSE IGNACIO IRALA GARCETE	28038	373402	374600

INFORMACION GEOGRAFICA

Departamento(s)	Localidade(s)
ITAPÚA	ITAPÚA POTY - CORONEL BOGADO - FRAM - MARÍA AUXILIADORA - MAYOR OTAÑO -

DESCRIPCIÓN DE LAS TAREAS

Verificación in situ de empresas (Importador - silos, centros de acopio, puertos de embarques y otros) con mantenimiento vencido, cancelado por dar cumplimiento a las Resoluciones de Intervención N° 108/18 Y 128/19 otorgados por el SENAVE.

OBSERVACIÓN (EN CASO DE MODIFICACIÓN EN RELACIÓN A LO SOLICITADO)

V° B° Director, Director General o Máxima	Firma: P/A Aclaración: MARIELA VILLALBA S Ing. Ambiental Sello:

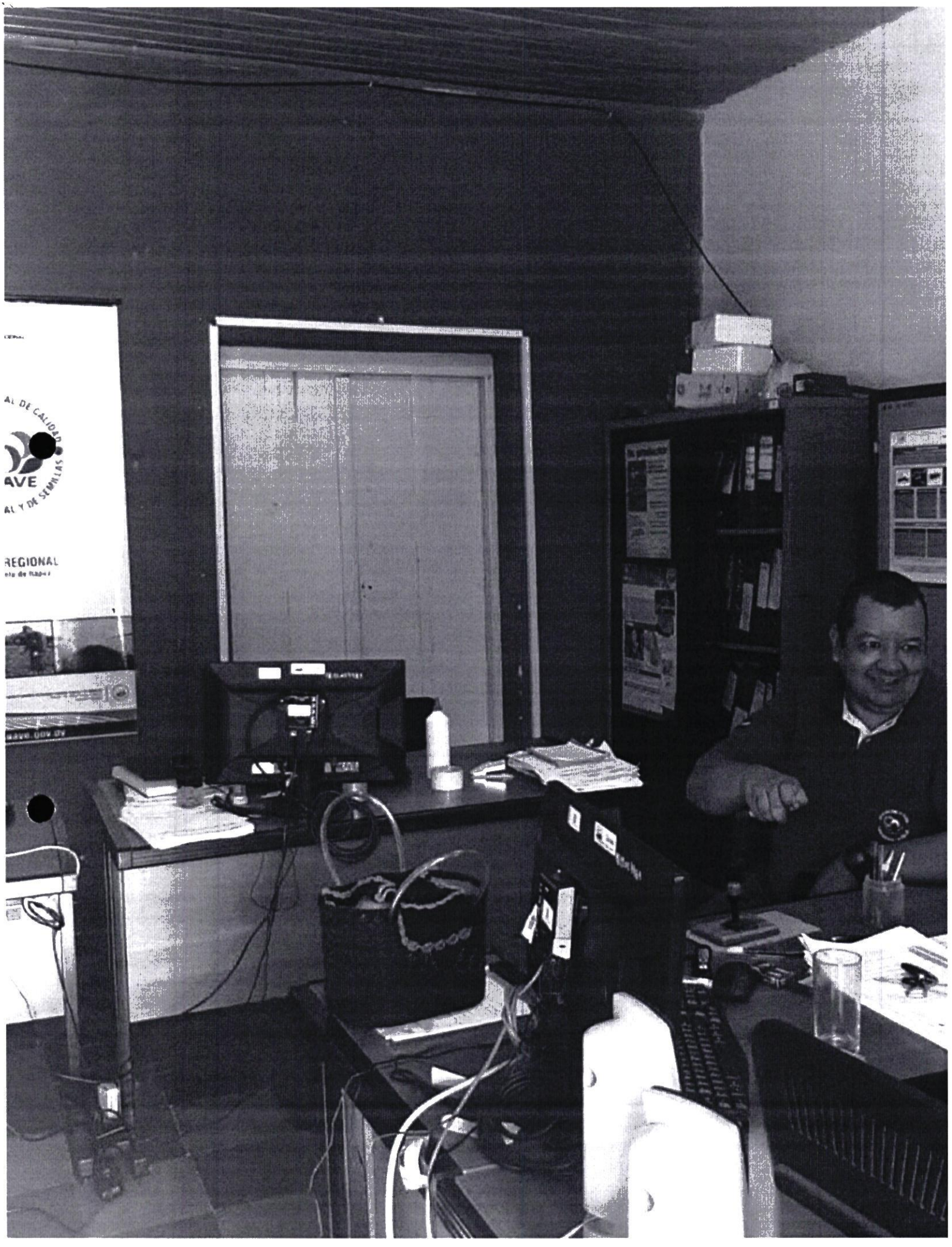
AL DE CALIDAD
AVE
AL Y DE SEMILLAS
REGIONAL

SENAVE

Servicio Nacional de Calidad y Sanidad Vegetal y de Semillas

Domicilio: ASUNCION Telefax: 445769

ORDEN DE TRABAJO

☐ ORDINARIO Nº 28038

☒ EXTRAORDINARIO ***28038***

Vehiculo Tipo: CAMIONETA Chapa: EAG-522 Nº de Orden Asignado: 0

Marca y Modelo: ISUZU

Conductor Autorizado: JOSE IGNACIO IRALA GARCETE Área Interior: DOBLE

Dias Estimados de la Misión: Desde 19 / 12 / 2022 Hasta 26 / 12 / 2022

Horas Estimadas de la Misión: Desde las 00:01 Hasta las 24:00

Km. de Salida: 373402 Km. de Vuelta: 374600

Km. estimados de Recorrido: 1200 Km. Real Recorridos: 1198

Consumo estimado x 100 Km: Lts. 12

TRABAJOS A REALIZAR:

TRASLADO DE LOS FUNCIONARIOS DE LA UNIDAD DE REGISTRO EN EL DEPARTAMENTO DE ITAPUA DENTRO DEL TERRITORIO NACIONAL

ACOMPAÑAN: LORENZA CARDOZO, GUSTAVO TRINIDAD

Fecha: 19 / 12 / 2022

Emilce Paola Gómez
Responsable del área al que fue asignado el automotor

GRAF. MONARCA S.R.L. - Tte. Fariña 813 - Tel./Fax: 495 772 - 449 103 - RUC: 80013965-8 - C.H.T. Nº 1 043
24 B/ 50 X 3 (27.501 / 28.700) Octubre 2021

Lic. José Gamarra
Jefe Interino
Dpto. de Transporte

Zimbra: **cesar.rivas@senave.gov.py**

ENCARGADO DE DESPACHO

De : cesar rivas <cesar.rivas@senave.gov.py> mar, 27 de dic de 2022 09:21
Asunto : ENCARGADO DE DESPACHO
Para : mariela.villalba <mariela.villalba@senave.gov.py>
Para o CC : ana.vallory <ana.vallory@senave.gov.py>

Buen día

Por este medio se informa que el día de hoy 27 de diciembre del corriente, queda como Encargada de Despacho de la Dirección General Técnica, la Ing. Mariela Villalba para lo que hubiere lugar.

Atte.

Ing. Agr. Cesar Rivas - DGT.

ANEXO II-01: NFORME DE COMISIONAMIENTO NACIONAL

Se eleva a consideración de las autoridades ins cionales el presente informe de comisionamiento nacional, declarando que los datos consignados son realizados en carácter de Declaración Jura quedando sometidos a los organismos de control

Fecha de Informe	Número y Fecha del Expediente
27/12/22	9099 09/12/22

PERSONA ASIGNADA A LA COMISIÓN

Nombre y Apellido	C.I. N°	Funcionario	Firma
JULIO CESAR FERNÁNDEZ ARREGUI	1746526	Si [X] No [ ]	

Cargo	Personal
TECNICO	Permanente [X] Contratado [ ] Otros [ ]

Teléfono	Correo Electrónico
078220165 098 29666	julio.fernandez@senave gov.py

FECHA DE VIAJE

Inicio	Final
20/12/22	22/12/22

MOVILIDAD

Publico [ ] Estado [X] Otros [ ]

Chofer asignado / Nombre	den de Trabajo Nro.	Km. Inicio	Km. Final
FIDEL GONCALVEZ	023333	346477	

INFORMACION GEOGRAFICA

Departame	)(s)	Localidade(s)
BOQUERÓN		TENIENTE PICO - 4 DE MAYO - PICADA 108

DESCRIPCIÓN DE LAS TAREAS

Monitoreo y prospección de Langostas sudamericana curas

OBSERVACIÓN (E CASO DE MODIFICACIÓN EN RELACIÓN A LO SOLICITADO)

20k0767350 - UTM7739831 20k0769514 - UTM77 27) (21k0213943 - UTM7654516 21k0212651 - UTM76528La orden de trabajo se cierra al final de cada mes y por ese motivo no se colocó el kilometraje final 31

V° B° Director, Director General o Máxima

Firma:

Aclaración:

Sello:

SENAVE

Servicio Nacional de Calidad y Sanidad Vegetal y de Semillas

445769

Domicilio..... ASUNCION ..... Telefax:.....

ORDEN DE TRABAJO

Nº 023333

23333

☐ ORDINARIO

☒ EXTRAORDINARIO

Vehiculo Tipo: HI IX ..... Chapa: BTD-072 ..... Nº de Orden Asignado..... 0

Marca y Modelo:.. TOYOTA ..... Área Interior ..... DOBLE

Conductor Autori: do: JULIO EDUARDO ROJAS RAMIREZ

Días Estimados c la Misión: Desde 1 / 12 / 2022 Hasta 31 / 12 / 2022

Horas Estimadas e la Misión: Desde las 00:01 Hasta las 24:00

Km. de Salida: ... 346477 ..... Km. de Vuelta .....

Km. estimados d Recorrido: 5000 ..... Km. Real Recorridos .....

Consumo estima x 100 Km: Lts. 12

TRABAJOS A RE LIZAR:

ACTIVID ES REFERENTES A LA OFICINA REGIONAL CHACO DEL SENAVE - APOYO EN EL TRASLADO DE LOS NCIONARIOS DEL SENAVE.

DENTRO L TERRITORIO NCIONAL

PUEDE C DUCIR: FRANCISCO FIDEL GONCALVEZ, JULIO FERNANDEZ, JUAN CARLOS SILVEIRA, ROLANDO ANABRIA, MARCOS SALINAS, FABIO CORONEL, ACOMPAÑA: ALICIA BENITEZ.

Fecha: 1 / 12 / 2022

SERVICIO NACIONAL DE CALIDAD Y SANIDAD VEGETAL Y DE SEMILLAS – DEPARTAMENTO TRANSPORTE – SENAVE

Responsable del área al que fue asignado el automotor

José Gamarra
Jefe Interino
Dpto. de Transporte

GRAF. MONARCA S.R.L. - 100 Bl. 50 X 3 (20.001 / 25.

Fariña 613 - Tel./Fax: 495 772 - 449 103 - RUC: [illegible]965-8 - C.H.T. Nº 1.043

Octubre 2018

SERVICIO NACIONAL DE CALIDAD Y SANIDAD VEGETAL Y DE SEMILLAS – DEPARTAMENTO TRANSPORTE – SENAVE

José Gamarra
Jefe Interino
Dpto. de Transporte

ANEXO II-01: NFORME DE COMISIONAMIENTO NACIONAL

Se eleva a consideración de las autoridades ins cionales el presente informe de comisionamiento nacional, declarando que los datos consignados son realizados en caracter de Declaración Jurai quedando sometidos a los organismos de control

Fecha de Informe		Número y Fecha del Expediente
27/12/22		9099 09/12/22

PERSONA ASIGNADA A LA COMISIÓN

Nombre y Apellido	C.I. N°	Funcionario	Firma
JULIO EDUARDO ROJAS RAMIREZ	3188955	Si [X] No [ ]	

Cargo	Personal
JEFE DE DEPARTAMENTO	Permanente [X] Contratado [ ] Otros [ ]

Teléfono		Correo Electrónico
0858 285 233 / 0975 193	33	julio.rojas@senave.gov.py

FECHA DE VIAJE

Inicio		Final
20/12/22		22/12/22

MOVILIDAD

Publico [ ] Estado [X] Otros [ ]

Chofer asignado / Nombre		den de Trabajo Nro.	Km. Inicio	Km. Final
FIDEL GONCALVEZ		023333	346477	.....

INFORMACION GEOGRAFICA

Departame	)(s)	Localidade(s)
BOQUERÓN		TENIENTE PICO - 4 DE MAYO - PICADA 108.

DESCRIPCIÓN DE LAS TAREAS

Monitoreo y prospección de Langostas sudamericana curas

OBSERVACIÓN (E CASO DE MODIFICACIÓN EN RELACIÓN A LO SOLICITADO)

20k0767350 – UTM7739831. 20k0769514 – UTM77 27) (21k0213943 – UTM7654516. 21k0212651 – UTM765283La orden de trabajo se cierra al final de cada mes por ese motivo no se colocó el kilometraje final.1

V° B° Director, Director General o Máxima

Firma:

Aclaracion:

Sello:

SENAVE

Servicio Nacional de Calidad y Sanidad Vegetal y de Semillas

445769

Domicilio..... ASUNCION ..... Telefax:.....

ORDEN DE TRABAJO

Nº 023333

23333

☐ ORDINARIO

☒ EXTRAORDINARIO

Vehiculo Tipo: HI IX ..... Chapa: BTD-072 ..... Nº de Orden Asignado 0

Marca y Modelo: TOYOTA ..... Área Interior DOBLE

Conductor Autorizado: JULIO EDUARDO ROJAS RAMIREZ

Días Estimados de la Misión: Desde 1/12/2022 Hasta 31/12/2022

Horas Estimadas de la Misión: Desde las 00:01 Hasta las 24:00

Km. de Salida: 346477 ..... Km. de Vuelta .....

Km. estimados de Recorrido: 5000 ..... Km. Real Recorridos .....

Consumo estimado x 100 Km: Lts. 12

TRABAJOS A REALIZAR:

ACTIVIDADES REFERENTES A LA OFICINA REGIONAL CHACO DEL SENAVE - APOYO EN EL TRASLADO DE LOS FUNCIONARIOS DEL SENAVE.-

DENTRO DEL TERRITORIO NCIONAL

PUEDE CONDUCIR: FRANCISCO FIDEL GONCALVEZ, JULIO FERNANDEZ, JUAN CARLOS SILVEIRA, ROLANDO CANABRIA, MARCOS SALINAS, FABIO CORONEL, ACOMPAÑA: ALICIA BENITEZ.-

Fecha: 1/12/2022

Responsable del área al que fue asignado el automotor

José Gamarra
Jefe Interino
Dpto. de Transporte

SERVICIO NACIONAL DE CALIDAD Y SANIDAD VEGETAL Y DE SEMILLAS
DEPARTAMENTO TRANSPORTE
SENAVE

GRAF. MONARCA S.R.L. - 100 Bl. 50 X 3 (20.001 / 25.

Fariña 813 - Tel./Fax: 495 772 - 449 103 - RUC: [illegible]-8 - C.H.T. Nº 1.04[illegible]

Octubre 2018

SERVICIO NACIONAL DE CALIDAD Y SANIDAD VEGETAL Y DE SEMILLAS
DEPARTAMENTO TRANSPORTE
SENAVE

Lic. José Gamarra
Jefe Interino
Dpto. de Transporte

ANEXO II-01: INFORME DE COMISIONAMIENTO NACIONAL

Se eleva a consideración de las autoridades institucionales el presente informe de comisionamiento nacional, declarando que los datos consignados son realizados en caracter de Declaración Jurada, quedando sometidos a los organismos de control.

Fecha de Informe	Número y Fecha del Expediente
19/12/22	9159 13/12/22

PERSONA ASIGNADA A LA COMISIÓN

Nombre y Apellido	C.I. N°	Funcionario	Firma
JOSE IGNACIO IRALA GARCETE	2343916	Si [X] No [ ]	

Cargo	Personal
CHOFER PARA EL TRASLADO DE VALORES DEL DPTO. DE	Permanente [X] Contratado [ ] Otros [ ]

Teléfono	Correo Electrónico
0983 364 074 0971672165	jose.irala@senave.gov.py

FECHA DE VIAJE

Inicio	Final
13/12/22	16/12/22

MOVILIDAD

Publico [ ] Estado [X] Otros [ ]

Chofer asignado / Nombre	Orden de Trabajo Nro.	Km. Inicio	Km. Final
JOSE IGNACIO IRALA GARCETE	28035	372362	373332

INFORMACION GEOGRAFICA

Departamento(s)	Localidade(s)
ALTO PARANÁ	MINGA GUAZÚ - SAN ALBERTO - YGUAZÚ - HERNANDARIAS - SANTA FE DEL PARANÁ -

DESCRIPCIÓN DE LAS TAREAS

Traslado de los funcionarios de la Unidad de Registro la Señora Lorenza Cardozo y el Señor Gustavo Trinidad.

OBSERVACIÓN (EN CASO DE MODIFICACIÓN EN RELACIÓN A LO SOLICITADO)

V. B. Director Director General o Maxima	Firma: Aclaración: Sello:

Ing. Carlos Meza
Director

SENAVE

Servicio Nacional de Calidad y Sanidad Vegetal y de Semillas

Domicilio: ASUNCION Telefax: 445769

ORDEN DE TRABAJO

Nº 28035

28035

☐ ORDINARIO

☒ EXTRAORDINARIO

Vehiculo Tipo: CAMIONETA Chapa: EAG-522 Nº de Orden Asignado: 0

Marca y Modelo: ISUZU Área Interior: DOBLE

Conductor Autorizado: JOSE IGNACIO IRALA GARCETE

Dias Estimados de la Misión: Desde 12 / 14 / 2022 Hasta 19 / 12 / 2022

Horas Estimadas de la Misión: Desde las 00:01 Hasta las 24:00

Km. de Salida: 372362 Km. de Vuelta: 373332

Km. estimados de Recorrido: 1200 Km. Real Recorridos: 970

Consumo estimado x 100 Km: Lts. 12

TRABAJOS A REALIZAR:

TRASLADO DE LOS FUNCIONARIOS DE LA UNIDAD DE REGISTROS EN EL DEPARTAMENTO DE ALTO PARANA

DENTRO DEL TERRITORIO NACIONAL

ACOMPAÑAN: LORENZA CARDOZO, GUSTAVO TRINIDAD

Fecha: 12 / 12 / 2022

Emilce Paola Gómez
Dpto. de Transporte

Responsable del área al que fue asignado el automotor

GRAF. MONARCA S.R.L. - Tte. Fariña 813 - Tel./Fax: 495 772 - 449 103 - RUC: 80013965-8 - C.H.T. Nº 1.043
24 Bl. 50 X 3 (27.501 / 28.700) Octubre 2021





ANEXO II-01: NFORME DE COMISIONAMIENTO NACIONAL

Se eleva a consideración de las autoridades ins cionales el presente informe de comisionamiento nacional, declarando que los datos consignados son realizados en carácter de Declaración Jurad quedando sometidos a los organismos de control.

Fecha de Informe	Número y Fecha del Expediente
20/12/22	9092 09/12/22

PERSONA ASIGNADA A LA COMISIÓN

Nombre y Apellido	C.I. N°	Funcionario	Firma
JULIO EDUARDO ROJAS RAMIREZ	3188955	Si [X] No [ ]	

Cargo	Personal
JEFE DE DEPARTAMENTO	Permanente [X] Contratado [ ] Otros [ ]

Teléfono	Correo Electrónico
0858 285 233 / 0975 193 33	julio.rojas@senave.gov.py

FECHA DE VIAJE

Inicio	Final
13/12/22	15/12/22

MOVILIDAD

Publico [ ] Estado [X] Otros [ ]

Chofer asignado / Nombre	den de Trabajo Nro.	Km. Inicio	Km. Final
FIDEL GONCALVEZ	023333	346477	.....

INFORMACION GEOGRAFICA

Departame)(s)	Localidade(s)
BOQUERÓN - PRESIDEN E HAYES	ZONA 44.000 - ZONA 47.000 - CENTINELA - PARATODO - LOLITA

DESCRIPCIÓN DE LAS TAREAS

Instalación, cebado y recebado de trampas para picud algodonero.

OBSERVACIÓN (E CASO DE MODIFICACIÓN EN RELACIÓN A LO SOLICITADO)

21K0207857-7512703,21K0207691-7522263,21K0 736-7522314,21K0207872-7522110,21K0207254-7522449,21K02077401-7522320,21K0207687-7525778,21K0217919-752594,21K0207515-752247 rden de trabajo se cierra al final de cada mes por ese motivo no se coloco el kilometraje final.O

V° B° Director, Director General o Máxima

Firma:

Aclaración:

Sello:

SENAVE

Servicio Nacional de Calidad y Sanidad Vegetal y de Semillas

445769

Domicilio..... ASUNCION ..... Telefax:.....

ORDEN DE TRABAJO

Nº 023333

23333

☐ ORDINARIO

☒ EXTRAORDINARIO

Vehiculo Tipo: HILUX ..... Chapa: BTD-072 ..... Nº de Orden Asignado..... 0

Marca y Modelo: TOYOTA ..... Area Interior ..... DOBLE

Conductor Autorizado: JULIO EDUARDO ROJAS RAMIRES .....

.....

Días Estimados de la Misión: Desde 1 / 12 / 2022 Hasta 31 / 12 / 2022

Horas Estimadas de la Misión: Desde las 00:01 Hasta las 24:00

Km. de Salida: 346477 ..... Km. de Vuelta .....

Km. estimados de Recorrido: 5000 ..... Km. Real Recorridos .....

Consumo estimado x 100 Km: Lts. 12 .....

TRABAJOS A REALIZAR:

ACTIVIDADES REFERENTES A LA OFICINA REGIONAL CHACO DEL SENAVE - APOYO EN EL TRASLADO DE LOS FUNCIONARIOS DEL SENAVE.-

DENTRO DEL TERRITORIO NACIONAL

PUEDE CONDUCIR: FRANCISCO FIDEL GONCALVEZ, JULIO FERNANDEZ, JUAN CARLOS SILVEIRA, ROLANDO ANABRIA, MARCOS SALINAS, FABIO CORONEL, ANA PAÑA: ALICIA BENITEZ.-

Fecha: 1 / 12 / 2022

DEPARTAMENTO TRANSPORTE

Responsable del área al que es asignado el automotor

José Gamarra
Jefe Interino
Dpto. de Transporte

GRAF. MONARCA S.R.L. - 100 Bl. 50 X 3 (20.001 / 25.

Fariña 813 - Tel./Fax: 495 772 - 449 103 - RUC: [illegible] - C.H.T. Nº 1.04

Octubre 2018

Lic. José Gamarra
Jefe Interino
Dpto. de Transporte

Zimbra: **gestionadministrativa.regionales@senave.gov.py**

Encargada de despacho de la DOR

De : Gestión Administrativa <gestionadministrativa.regionales@senave.gov.py> lun, 26 de dic de 2022 09:35
Asunto : Encargada de despacho de la DOR
Para : funcionarios@senave.gov.py

Buenos Días

Se comunica que el día de hoy 26/12/2022 al 30/12/2022 queda como encargada de la Dirección de Oficinas Regionales la Ing. Agr. Miryan Candia para lo que hubiere lugar.

Carmen Berni
Directora Oficinas Regionales

ANEXO II-01: NFORME DE COMISIONAMIENTO NACIONAL

Se eleva a consideración de las autoridades ins icionales el presente informe de comisionamiento nacional, declarando que los datos consignados son realizados en carácter de Declaración Jura quedando sometidos a los organismos de control

Fecha de Informe	Número y Fecha del Expediente
20/12/22	9092 09/12/22

PERSONA ASIGNADA A LA COMISIÓN

Nombre y Apellido	C.I. N°	Funcionario	Firma
JULIO CESAR FERNÁNDEZ ARREGUI	1746526	Si [X] No [ ]	

Cargo	Personal
TECNICO	Permanente [X] Contratado [ ] Otros [ ]

Teléfono	Correo Electrónico
078220165 098 29666	julio.fernandez@senave.gov.py

FECHA DE VIAJE

Inicio	Final
13/12/22	15/12/22

MOVILIDAD

Publico [ ] Estado [X] Otros [ ]

Chofer asignado / Nombre	den de Trabajo Nro.	Km. Inicio	Km. Final
FIDEL GONCALVEZ	023333	346477	--------

INFORMACION GEOGRAFICA

Departame o(s)	Localidade(s)
BOQUERÓN - PRESIDEN E HAYES	ZONA 44.000 - ZONA 47.000 - CENTINELA - PARATODO - LOLITA.

DESCRIPCIÓN DE LAS TAREAS

Instalación, cebado y recebado de trampas para picud igodonero

OBSERVACIÓN (E CASO DE MODIFICACIÓN EN RELACIÓN A LO SOLICITADO)

21K0207857-7512703,21K0207691-7522263,21K02 36-7522314,21K0207872-7522110,21K0207254-7522449,21K02077401-7522320,21K0207687-7525778,21K0217919-752594,21K0207515-752247 K0207314-752264La orden de trabajo se cierra al final de cada mes por ese motivo no se coloco el kilometraje final 2.

V° B° Director, Director General o Máxima	Firma:
	Aclaración:
	Sello:

SENAVE

Servicio Nacional de Calidad y Sanidad Vegetal y de Semillas

445769

Domicilio ..... ASUNCION ..... Telefax: .....

ORDEN DE TRABAJO

Nº 023333

23333

☐ ORDINARIO

☒ EXTRAORDINARIO

Vehiculo Tipo: HI DX ..... Chapa: BTD-072 ..... Nº de Orden Asignado 0

Marca y Modelo: TOYOTA ..... Área Interior ..... DOBLE

Conductor Autorizado: JULIO EDUARDO ROJAS RAMIREZ .....

Días Estimados de la Misión: Desde 1 / 12 / 2022 Hasta 31 / 12 / 2022

Horas Estimadas de la Misión: Desde las 00:01 Hasta las 24:00

Km. de Salida: 346477 ..... Km. de Vuelta .....

Km. estimados de Recorrido: 5000 ..... Km. Real Recorridos .....

Consumo estimado x 100 Km: Lts. 12 .....

TRABAJOS A REALIZAR:

ACTIVIDADES REFERENTES A LA OFICINA REGIONAL CHACO DEL SENAVE - APOYO EN EL TRASLADO DE LOS FUNCIONARIOS DEL SENAVE.-

DENTRO DEL TERRITORIO NCIONAL

PUEDE CONDUCIR: FRANCISCO FIDEL GONCALVEZ, JULIO FERNANDEZ, JUAN CARLOS SILVEIRA, ROLANDO ANABRIA, MARCOS SALINAS, FABIO CORONEL, ACOMPAÑA: ALICIA BENITEZ.-

Fecha: 1 / 12 / 2022

SERVICIO NACIONAL DE CALIDAD Y SANIDAD VEGETAL Y DE SEMILLAS – DEPARTAMENTO TRANSPORTE – SENAVE

Responsable del área al que fue asignado el automotor

Lic. José Gamarra
Jefe Interino
Dpto. de Transporte

GRAF. MONARCA S.R.L. - 100 Bl. 50 X 3 (20.001 / 25.

Fariña 813 - Tel./Fax: 495 772 - 449 103 - RUC: [illegible]-8 - C.H.T. Nº 1.04[illegible]

Octubre 2018

Lic. José Gamarra
Jefe Interino
Dpto. de Transporte

Zimbra: **gestionadministrativa.regionales@senave.gov.py**

Encargada de despacho de la DOR

De : Gestión Administrativa <gestionadministrativa.regionales@senave.gov.py> lun, 26 de dic de 2022 09:35
Asunto : Encargada de despacho de la DOR
Para : funcionarios@senave.gov.py

Buenos Días

Se comunica que el día de hoy 26/12/2022 al 30/12/2022 queda como encargada de la Dirección de Oficinas Regionales la Ing. Agr. Miryan Candia para lo que hubiere lugar.

Carmen Berni
Directora Oficinas Regionales

ANEXO II-01: INFORME DE COMISIONAMIENTO NACIONAL

Se eleva a consideración de las autoridades institucionales el presente informe de comisionamiento nacional, declarando que los datos consignados son realizados en carácter de Declaración Jurada, quedando sometidos a los organismos de control.

Fecha de Informe	Número y Fecha del Expediente
15/12/22	9088 09/12/22

PERSONA ASIGNADA A LA COMISIÓN

Nombre y Apellido	C.I. N°	Funcionario	Firma
VICENTE HUGO ALVARENGA GIMENEZ	1419660	Si [X] No [ ]	

Cargo	Personal
AUXILIAR TECNICO	Permanente [X] Contratado [ ] Otros [ ]

Teléfono	Correo Electrónico
0975603626	vicente.alvarenga@senave.gov.py

FECHA DE VIAJE

Inicio	Final
12/12/22	13/12/22

MOVILIDAD

Público [ ] Estado [X] Otros [ ]

Chofer asignado / Nombre	Orden de Trabajo Nro.	Km. Inicio	Km. Final
Vicente Alvarenga	021050	101734	--------

INFORMACION GEOGRAFICA

Departamento(s)	Localidade(s)
MISIONES	SAN MIGUEL - AYOLAS.

DESCRIPCIÓN DE LAS TAREAS

Prospección del Gorgojo khapra (trogoderma granarium), realizadas en trampas tipo domo como monitoreo preventivo en granos de arroz, en las Empresas Agriplus S.A. y Agroganadera Santiago S.A. con el fin de dar cumplimento a la Resolución N° 870/21-

OBSERVACIÓN (EN CASO DE MODIFICACIÓN EN RELACIÓN A LO SOLICITADO)

Orden abierta hasta el 31/12/2022

V° B° Director, Director General o Máxima	Firma: Aclaración: Carmen Beim Sello:

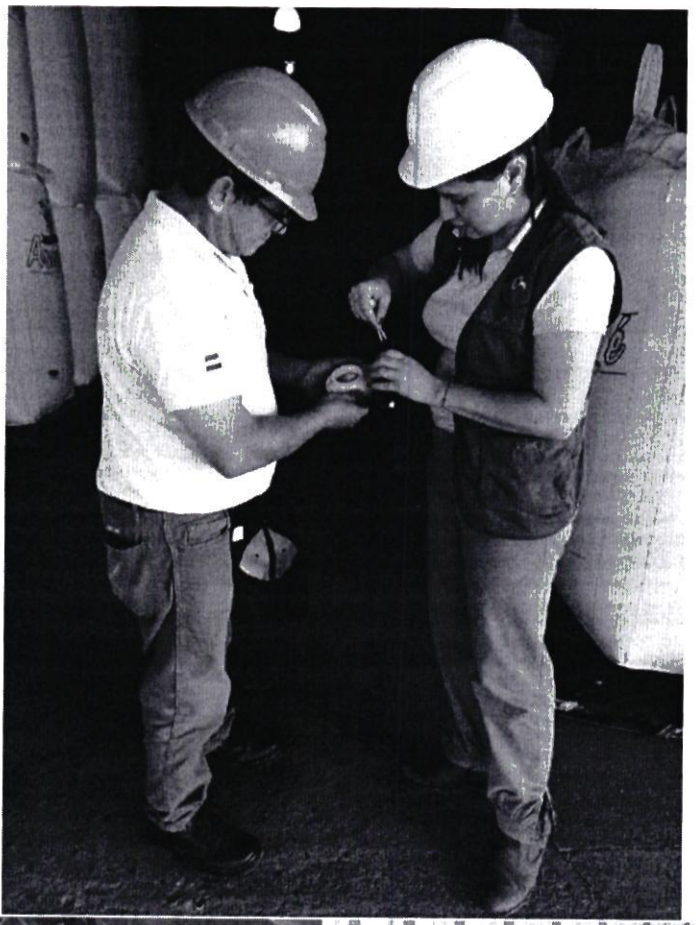

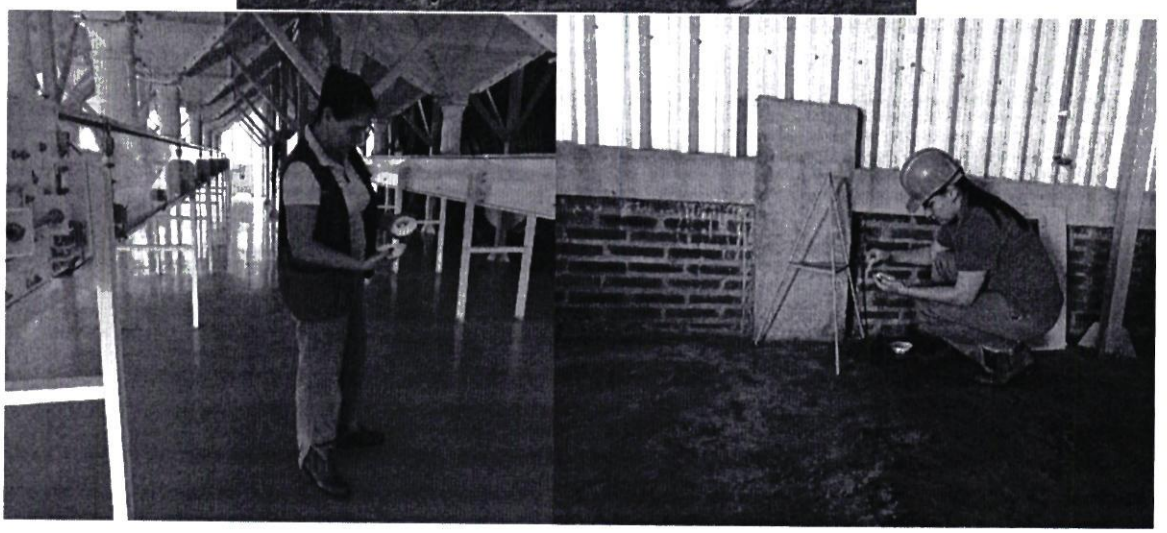



SENAVE

Servicio Nacional de Calidad y Sanidad Vegetal y de Semillas

ASUNCION 445769

Domicilio..... Telefax:.....

ORDEN DE TRABAJO

Nº 021050
21050

☐ ORDINARIO

☒ EXTRAORDINARIO

Vehiculo Tipo: CAMIONETA ..... Chapa: HFS-204 ..... Nº de Orden Asignado 0

Marca y Modelo: NISSAN ..... Área Interior.....

Conductor Autorizado: LAURA RUIZ DIAZ DE IBAÑEZ

.....

Días Estimados de la Misión: Desde 1/12/2022 ..... Hasta 31/12/2022

Horas Estimadas de la Misión: Desde las 00:01 ..... Hasta las 24:00

Km. de Salida: 101734 ..... Km. de Vuelta .....

Km. estimados de Recorrido: 3000 ..... Km. Real Recorridos .....

Consumo estimado x 100 Km: Lts. 12 .....

TRABAJOS A REALIZAR:

ACTIVIDADES REFERENTE A LA OFICINA REGIONAL MISIONES - ÑEEMBUCU - APOYO PARA EL TRASLADO DE FUNCIONARIOS

DENTRO DEL TERRITORIO NACIONAL

PUEDEN CONDUCIR: VICENTE ALVARENGA, LAURA RUIZ DIAZ, ANTONIO MENDOZA, MIRIAN VERA, DAHIANA SANABRIA, VANESA AYALA, CRISTINA BENITEZ, DIEGO ROGADO, JUAN CARLOS SILVEIRA, ROLANDO SANABRIA, FABIO CORONEL, MARCOS SALINAS.

Fecha: 1/12/2022

SENAVE - SERVICIO NACIONAL DE CALIDAD Y SANIDAD VEGETAL Y DE SEMILLAS - DEPARTAMENTO TRANSPORTE

Lic. José Gamarra
Jefe Interino
Dpto. de Transporte

Responsable de transporte que fue asignado el automotor

GRAF. MONARCA S.R.L. - Tte. Farina 813 - Tel./Fax: 495 772 - 449 103 - [illegible] - Cert. Nº 1.043
100 Bl. 50 X 3 (20.001 / 25.000) Octubre 2018

SENAVE - SERVICIO NACIONAL DE CALIDAD Y SANIDAD VEGETAL Y DE SEMILLAS - DEPARTAMENTO TRANSPORTE

Lic. José Gamarra
Jefe Interino
Dpto. de Transporte

SENAVE

CAPARROZ

GOBIERNO NACIONAL

Paraguay de la gente

CODIGO DE TRAMPA	Nombre de Molino o centro	FECHA DE RECEBADO O	DPTO./DISTRITO/ZONA	COORDENADAS		CAPTURAS	Observ
				Latitud	Longitud		
12-16 (DICIEMBRE)							
MIS- AYO- 082	Agroganadera Santiago	13/12/2022	MISIONES/AYOLAS	21 J 0529495	6976165	3	
MIS- AYO- 083	Agroganadera Santiago	13/12/2022	MISIONES/AYOLAS	21 J 0529660	6976184	NINGUNO	
MIS- SMI- 088	AgriPlus S.A.	12/12/2022	MISIONES/ SAN MIGUEL	21 J 0514724	7058401	NINGUNO	
MIS- SMI- 089	AgriPlus S.A.	12/12/2022	MISIONES/ SAN MIGUEL	21 J 0514728	7058431	3	
MIS- SMI- 090	AgriPlus S.A.	12/12/2022	MISIONES/ SAN MIGUEL	21 J 0514663	7058435	2	
MIS- SJB- 084	Agro Alianza	12/12/2022	MISIONES/ SAN JUAN BTTA.	21 J 0526910	6976212	NINGUNO	
MIS- SJB- 085	Agro Alianza	12/12/2022	MISIONES/ SAN JUAN BTTA.	21 J 0493692	7044653	4	
MIS- SJB- 086	Agro Alianza	12/12/2022	MISIONES/ SAN JUAN BTTA.	21 J 0493726	7044616	5	

ANEXO II-01: INFORME DE COMISIONAMIENTO NACIONAL

Se eleva a consideración de las autoridades institucionales el presente informe de comisionamiento nacional, declarando que los datos consignados son realizados en carácter de Declaración Jurada, quedando sometidos a los organismos de control.

Fecha de Informe	Número y Fecha del Expediente
15/12/22	9088 09/12/22

PERSONA ASIGNADA A LA COMISIÓN

Nombre y Apellido	C.I. N°	Funcionario	Firma
VANESSA LILIANA AYALA MAIDANA	4112473	Si [X] No [ ]	

Cargo	Personal
TECNICA	Permanente [ ] Contratado [X] Otros [ ]

Teléfono	Correo Electrónico
0984264305	vanesa.ayala@senave.gov.py

FECHA DE VIAJE

Inicio	Final
12/12/22	13/12/22

MOVILIDAD

Público [ ] Estado [X] Otros [ ]

Chofer asignado / Nombre	Orden de Trabajo Nro.	Km. Inicio	Km. Final
Vicente Alvarenga	021050	101734	----------

INFORMACION GEOGRAFICA

Departamento(s)	Localidade(s)
MISIONES	SAN MIGUEL - AYOAS.

DESCRIPCIÓN DE LAS TAREAS

Prospección del Gorgojo khapra (trogoderma granarium), realizadas en trampas tipo domo como monitoreo preventivo en granos de arroz, en las Empresas Agriplus S.A. y Agroganadera Santiago S.A. con el fin de dar cumplimento a la Resolución N° 870/21.

OBSERVACIÓN (EN CASO DE MODIFICACIÓN EN RELACIÓN A LO SOLICITADO)

Orden abierta hasta el 31/12/2022

V° B° Director, Director General o Máxima	Firma: Aclaración: Sello:

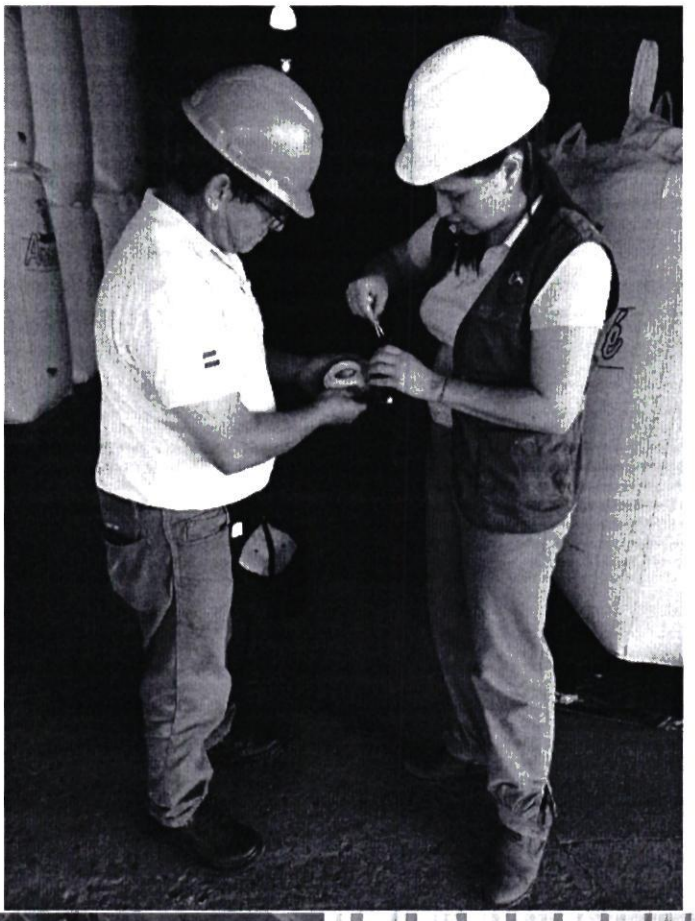



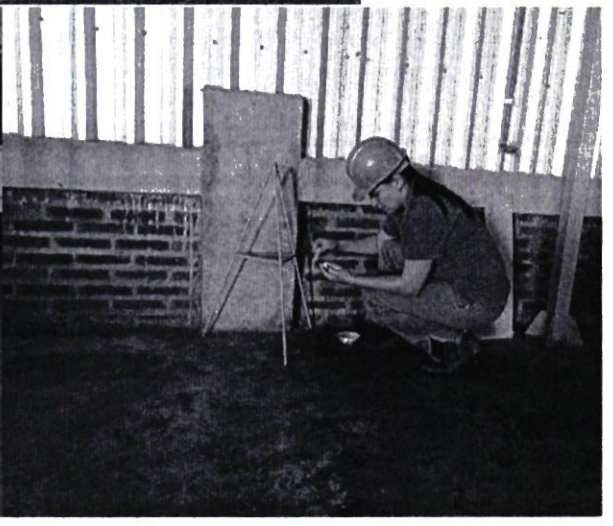

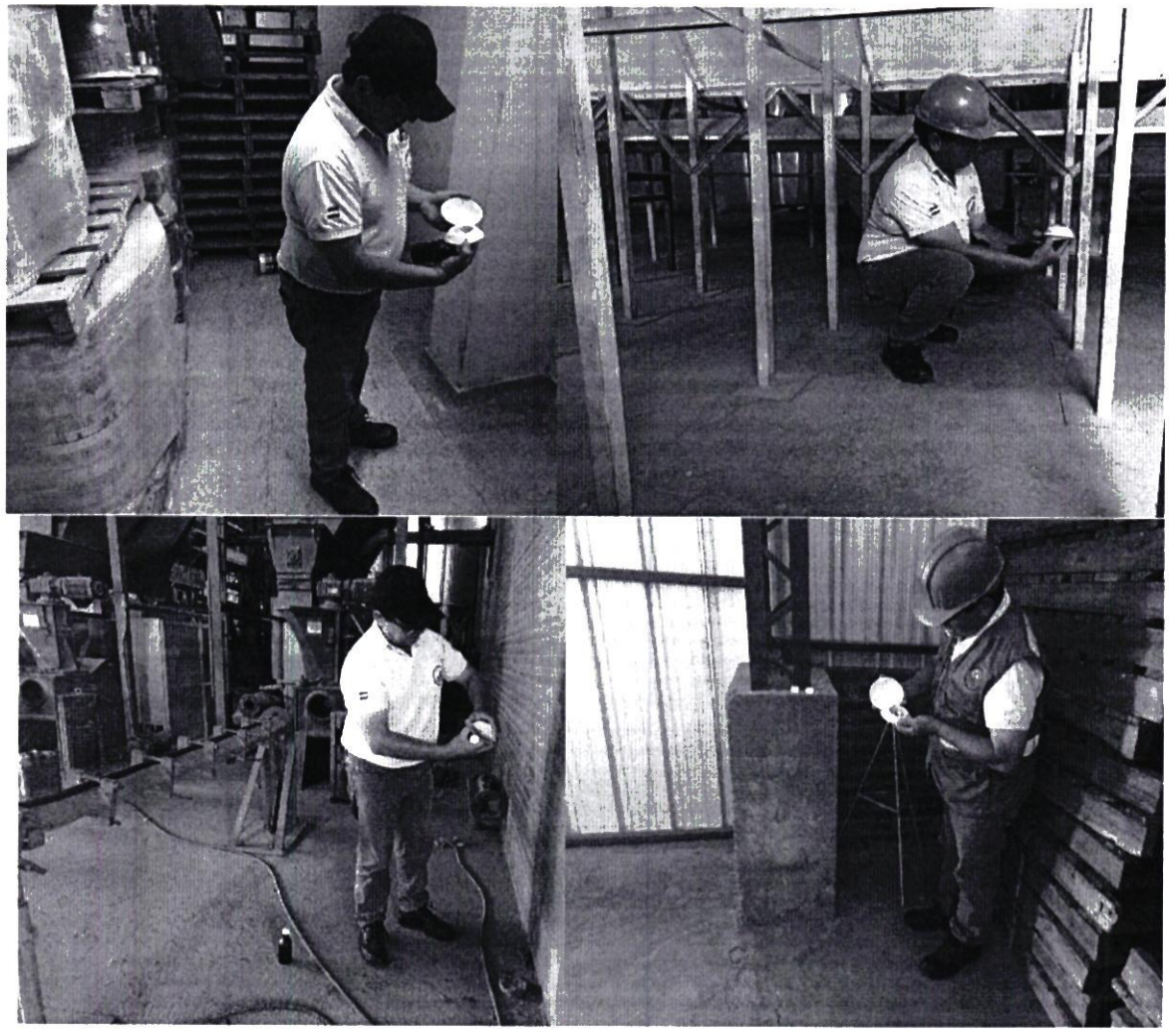

SENAVE

Servicio Nacional de Calidad y Sanidad Vegetal y de Semillas

ASUNCION 445769

Domicilio..... Telefax:.....

ORDEN DE TRABAJO

Nº 021050

21050

[ ] ORDINARIO

[X] EXTRAORDINARIO

CAMIONETA HFS-204 0

Vehiculo Tipo: NISSAN Chapa: ..... Nº de Orden Asignado.....

Marca y Modelo:..... Área Interior.....

Conductor Autorizado: LAURA RUIZ DIAZ DE IBAÑEZ

.....

Días Estimados de la Misión: Desde 1/12/2022 Hasta 31/12/2022

Horas Estimadas de la Misión: Desde las 00:01 Hasta las 24:00

Km. de Salida: 101734 Km. de Vuelta .....

Km. estimados de Recorrido: 3000 Km. Real Recorridos .....

Consumo estimado x 100 Km: Lts. 12

TRABAJOS A REALIZAR:

ACTIVIDADES REFERENTE A LA OFICINA REGIONAL MISIONES - ÑEEMBUCU - APOYO PARA EL TRASLADO DE FUNCIONARIOS

DENTRO DEL TERRITORIO NACIONAL

PUEDEN CONDUCIR: VICENTE ALVARENGA, LAURA RUIZ DIAZ, ANTONIO MENDOZA, MIRIAN VELA, DAHIANA SANABRIA, VANESA AYALA, CRISTINA BENITEZ, DIEGO ROGADO, JUAN CARLOS SILVEIRA, ROLANDO SANABRIA, FABIO CORONEL, MARCOS SALINAS.

Fecha: 1/12/2022

SERVICIO NACIONAL DE CALIDAD Y SANIDAD VEGETAL Y DE SEMILLAS – DEPARTAMENTO TRANSPORTE – SENAVE

Lic. José Gamarra
Jefe Interino
Dpto. de Transporte

Responsable de la que fue asignado el automotor

GRAF. MONARCA S.R.L. - Tte. Fariña 813 - Tel./Fax: 495 772 - 449 103 - R.U.C. [illegible] - C.M.T. Nº 1.043
100 Bl. 50 X 3 (20.001 / 25.000) Octubre 2018

SERVICIO NACIONAL DE CALIDAD Y SANIDAD VEGETAL Y DE SEMILLAS – DEPARTAMENTO TRANSPORTE – SENAVE

Lic. José Gamarra
Jefe Interino
Dpto. de Transporte

SENAVE

CAPARROZ

GOBIERNO NACIONAL

Paraguay de la gente

CODIGO DE TRAMPA	Nombre de Molino o Centro	FECHA DE RECEBADO O	DPTO./DISTRITO/ZONA	COORDENADAS		CAPTURAS	Observ
				Latitud	Longitud		
12-16 (DICIEMBRE)							
MIS- AYO- 082	Agroganadera Santiago	13/12/2022	MISIONES/AYOLAS	21 J 0529495	6976165	3	
MIS- AYO- 083	Agroganadera Santiago	13/12/2022	MISIONES/AYOLAS	21 J 0529660	6976184	NINGUNO	
MIS- SMI- 088	AgriPlus S.A.	12/12/2022	MISIONES/ SAN MIGUEL	21 J 0514724	7058401	NINGUNO	
MIS- SMI- 089	AgriPlus S.A.	12/12/2022	MISIONES/ SAN MIGUEL	21 J 0514728	7058431	3	
MIS- SMI- 090	AgriPlus S.A.	12/12/2022	MISIONES/ SAN MIGUEL	21 J 0514663	7058435	2	
MIS- SJB- 084	Agro Alianza	12/12/2022	MISIONES/ SAN JUAN BTTA.	21 J 0526910	6976212	NINGUNO	
MIS- SJB- 085	Agro Alianza	12/12/2022	MISIONES/ SAN JUAN BTTA.	21 J 0493692	7044653	4	
MIS- SJB- 086	Agro Alianza	12/12/2022	MISIONES/ SAN JUAN BTTA.	21 J 0493726	7044616	5	

ANEXO II-01: INFORME DE COMISIONAMIENTO NACIONAL

Se eleva a consideración de las autoridades institucionales el presente informe de comisionamiento nacional, declarando que los datos consignados son realizados en carácter de Declaración Jurada, quedando sometidos a los organismos de control.

Fecha de Informe	Número y Fecha del Expediente
26/12/22	9102 09/12/22

PERSONA ASIGNADA A LA COMISIÓN

Nombre y Apellido	C.I. N°	Funcionario	Firma
CRISTIAN RAMON BRITEZ OSORIO	3599560	Si [X] No [ ]	

Cargo	Personal
TECNICO	Permanente [ ] Contratado [X] Otros [ ]

Teléfono	Correo Electrónico
907432 0994 908628	cristian.britez@senave.gov.py

FECHA DE VIAJE

Inicio	Final
21/12/22	23/12/22

MOVILIDAD

Público [ ] Estado [X] Otros [ ]

Chofer asignado / Nombre	Orden de Trabajo Nro.	Km. Inicio	Km. Final
EDGAR FERREIRA	023470	359.453	O.T.A.

INFORMACION GEOGRAFICA

Departamento(s)	Localidade(s)
ITAPÚA - ALTO APRANÁ	CORONEL BOGADO - CARMEN DEL PARANÁ - MARÍA AUXILIADORA - SANTA RITA - MINGA

DESCRIPCIÓN DE LAS TAREAS

Realizar verificación en los puntos de ventas de los productos orgánicos, si cumplen con el etiquetado con relación a las Normas Vigentes.

OBSERVACIÓN (EN CASO DE MODIFICACIÓN EN RELACIÓN A LO SOLICITADO)

V° B° Director, Director General o Máxima	Firma: Aclaración: Sello: Ing. Agr. José E. Giménez Jefe (DTV)

SENAVE

Servicio Nacional de Calidad y Sanidad Vegetal y de Semillas

Domicilio: ASUNCION Telefax: 445769

ORDEN DE TRABAJO

☐ ORDINARIO

☒ EXTRAORDINARIO

Nº 023470

23470

Vehiculo Tipo: CAMIONETA Chapa: EAG-515 Nº de Orden Asignado: 0

Marca y Modelo: ISUZU Área Interior: DOBLE

Conductor Autorizado: Mirian Leticia Soria

Días Estimados de la Misión: Desde 5 / 12 / 2022 Hasta 31 / 12 / 2022

Horas Estimadas de la Misión: Desde las 00:01 Hasta las 24:00

Km. de Salida: 359453 Km. de Vuelta

Km. estimados de Recorrido: 3000 Km. Real Recorridos

Consumo estimado x 100 Km: Lts. 12

TRABAJOS A REALIZAR:

ACTIVIDADES REFERENTES A LA DICAO DEL SENAVE

DENTRO DEL TERRITORIO NACIONAL

PUEDEN CONDUCIR: MAURO GOMEZ, EDGAR FERREIRA, JOSE GIMENEZ, ALFREDO GRYCIUK.. ACOMPAÑANTES: LAURA VERA, MABEL FERNANDEZ, LUIS ABENTE, GENARO CORONEL, EUGENIA VILLALBA, MARIELA VILLALBA, VIVIANA PINTOS, COROLINA O'HIGGINS, MIRIAN CANDIA, CRISTIAN BRITEZ, CLAUDIA VELAZQUEZ, ANA VALLORI, [illegible] OLGA CUADRA.

Fecha: 5 / 12 / 2022

Responsable del Tren al que fue asignado el automotor

Lic. José Gamarra
Jefe Interino
Dpto. de Transporte

GRAF. MONARCA S.R.L. - Tte. Fariña 813 - Tel./Fax: 495 772 - 449 103 - RUC: 80013965-8 - C.H.T. Nº 1.0[illegible]
100 Bl. 50 X 3 (20.001 / 25.000) Octubre 2018

Lic. José Gamarra
Jefe Interino
Dpto. de Transporte








FIAMBRERIA

Buscar olga.martine...ve.gov.py

Correo Contactos Agenda Tareas Maletín Open Drive Preferencias Encar

Cerrar Responder Responder a todos Reenviar Archivo Eliminar Spam Acciones

Encargado de despacho

De: "Leticia" <leticia.soria@senave.gov.py>

Para: "cesar.rivas" <cesar.rivas@senave.gov.py>

CC: funcionarios@senave.gov.py

BUEN DIA:

Por medio del presente se informa que del dia 26/12/22 al 16/01/23 el Ing. Agr. Jose Giménez es mientras dure mi permiso por vacaciones.

Deseando felices fiestas me despido atte.

--

Ing. Agr. Leticia Soria Cáceres - Directora

Dirección de Calidad, Inocuidad y Agricultura Orgánica

GOBIERNO NACIONAL

ANEXO II-01: INFORME DE COMISIONAMIENTO NACIONAL

Se eleva a consideración de las autoridades institucionales el presente informe de comisionamiento nacional, declarando que los datos consignados son realizados en carácter de Declaración Jurada, quedando sometidos a los organismos de control

Fecha de Informe	Número y Fecha del Expediente
26/12/22	9102 09/12/22

PERSONA ASIGNADA A LA COMISIÓN

Nombre y Apellido	C.I. N°	Funcionario	Firma
EDGAR RAMON FERREIRA VILLALBA	2601818	Si [X] No [ ]	

Cargo	Personal
TECNICO	Permanente [X] Contratado [ ] Otros [ ]

Teléfono	Correo Electrónico
572646 0983280100	edgar.ferreira@senave.gov.py

FECHA DE VIAJE

Inicio	Final
21/12/22	23/12/22

MOVILIDAD

Público [ ] Estado [X] Otros [ ]

Chofer asignado / Nombre	Orden de Trabajo Nro.	Km. Inicio	Km. Final
EDGAR FERREIRA	023470	359.453	O.T.A.

INFORMACION GEOGRAFICA

Departamento(s)	Localidade(s)
ITAPÚA - ALTO PARANÁ	CORONEL BOGADO - CARMEN DEL PARANÁ - MARÍA AUXILIADORA - SANTA RITA - MINGA

DESCRIPCIÓN DE LAS TAREAS

Realizar verificación en los puntos de ventas de los productos orgánicos, si cumplen con el etiquetado con relación a las Normas Vigentes

OBSERVACIÓN (EN CASO DE MODIFICACIÓN EN RELACIÓN A LO SOLICITADO)

V° B° Director, Director General o Máxima	Firma: Aclaración: Sello:

Ing. Agr. José E. Giménez
Jefe (DTV)

SENAVE

Servicio Nacional de Calidad y Sanidad Vegetal y de Semillas

Domicilio: ASUNCION Telefax: 445769

ORDEN DE TRABAJO

☐ ORDINARIO

☒ EXTRAORDINARIO

Nº 023470

23470

Vehiculo Tipo: CAMIONETA Chapa: EAG-515 Nº de Orden Asignado: 0

Marca y Modelo: ISUZU Área Interior: DOBLE

Conductor Autorizado: Mirian Leticia Soria

Días Estimados de la Misión: Desde 5 / 12 / 2022 Hasta 31 / 12 / 2022

Horas Estimadas de la Misión: Desde las 00:01 Hasta las 24:00

Km. de Salida: 359453 Km. de Vuelta

Km. estimados de Recorrido: 3000 Km. Real Recorridos

Consumo estimado x 100 Km: Lts. 12

TRABAJOS A REALIZAR:

ACTIVIDADES REFERENTES A LA DICAO DEL SENAVE

DENTRO DEL TERRITORIO NACIONAL

PUEDEN CONDUCIR: MAURO GOMEZ, EDGAR FERREIRA, JOSE GIMENEZ, ALFREDO GRYCIUK.. ACOMPAÑANTES: LAURA VERA, MABEL FERNANDEZ, LUIS ABENTE, GENARO CORONEL, EUGENIA VILLALBA, MARIELA VILLALBA, VIVIANA PINTOS, COROLINA O'HIGGINS, MIRIAN CANDIA, CRISTIAN BRITEZ, CLAUDIA VELAZQUEZ, ANA VALLORI, [illegible] OLGA CUADRA.

Fecha: 5 / 12 / 2022

Responsable del Parque que fue asignado el automotor

Lic. José Gamarra
Jefe Interino
Dpto. de Transporte

GRAF. MONARCA S.R.L. - Tte. Fariña 818 - Tel./Fax: 495 772 - 449 103 - RUC: 80013965-8 - C.H.T. Nº 1.0[illegible]
100 Hl. 50 X 2 (20.001 / 25.000) Octubre 2018

Lic. José Gamarra
Jefe Interino
Dpto. de Transporte








FIAMBRERIA

Buscar **olga.martine...ve.gov.py**

Correo Contactos Agenda Tareas Maletín Open Drive Preferencias Encar

Cerrar Responder Responder a todos Reenviar Archivo Eliminar Spam Acciones

Encargado de despacho

De: "Leticia" <leticia.soria@senave.gov.py>

Para: "cesar.rivas" <cesar.rivas@senave.gov.py>

CC: funcionarios@senave.gov.py

BUEN DIA:

Por medio del presente se informa que del dia 26/12/22 al 16/01/23 el Ing. Agr. Jose Giménez es
mientras dure mi permiso por vacaciones.

Deseando felices fiestas me despido atte.

--

Ing. Agr. Leticia Soria Cáceres - Directora

Dirección de Calidad, Inocuidad y Agricultura Orgánica

GOBIERNO NACIONAL

ANEXO II-01: INFORME DE COMISIONAMIENTO NACIONAL

Se eleva a consideración de las autoridades institucionales el presente informe de comisionamiento nacional, declarando que los datos consignados son realizados en carácter de Declaración Jurada, quedando sometidos a los organismos de control.

Fecha de Informe	Número y Fecha del Expediente
19/12/22	9091 09/12/22

PERSONA ASIGNADA A LA COMISIÓN

Nombre y Apellido	C.I. N°	Funcionario	Firma
AGUSTIN PALACIOS VERA	2380988	Si [X] No [ ]	

Cargo	Personal
TECNICO	Permanente [X] Contratado [ ] Otros [ ]

Teléfono	Correo Electrónico
021-589-548 0985-987-249	agustin.palacios@senave.gov.py

FECHA DE VIAJE

Inicio	Final
14/12/22	16/12/22

MOVILIDAD

Público [ ] Estado [X] Otros [ ]

Chofer asignado / Nombre	Orden de Trabajo Nro.	Km. Inicio	Km. Final
Agustin Palacios	28309	65197	Abierto

INFORMACION GEOGRAFICA

Departamento(s)	Localidade(s)
CAAGUAZÚ	TEMBIAPORA.

DESCRIPCIÓN DE LAS TAREAS

Acciones en el marco del Programa de Alerta y Vigilancia Fitosanitaria en cultivo del banano de las diferentes compañías del Distrito de Tembiapora, a fin de dar cumplimiento al plan de trabajo para la exportación de frutas de banana.

10 11 12

OBSERVACIÓN (EN CASO DE MODIFICACIÓN EN RELACIÓN A LO SOLICITADO)

La actividad desarrollada se enmarca dentro del seguimiento del plan de Manejo Integrado de Plagas (MIP), con énfasis en el control de la Cochinilla (Dysmicoccus sp), que se ejecuta en la finca del Señor Ramón Irala. Se procedió a una inspección general de las 2 (dos) parcelas.

V° B° Director, Director General o Máxima	Firma: / Aclaración: / Sello:

Carmen Berni
Ing. Agr.
Reg. COSAVE PY-07

23 DIC 2022

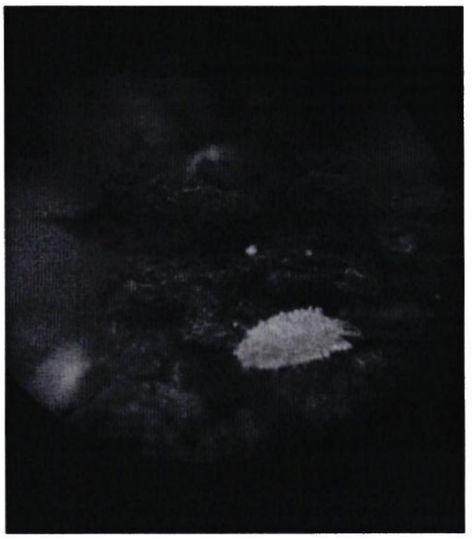

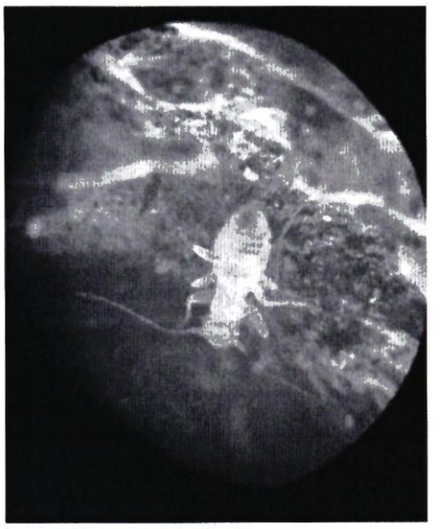







SENAVE

Servicio Nacional de Calidad y Sanidad Vegetal y de Semillas

Domicilio: ASUNCION Telefax: 445769

ORDEN DE TRABAJO

Nº 28309

28309

☐ ORDINARIO

☒ EXTRAORDINARIO

Vehiculo Tipo: CAMIONETA Chapa: AACZ-215 Nº de Orden Asignado: 0

Marca y Modelo: MITSUBISHI Area Interior: DOBLE

Conductor Autorizado: NELSON LIBRADO FARIÑA CESPEDES

Días Estimados de la Misión: Desde 1 / 12 / 2022 Hasta 31 / 12 / 2022

Horas Estimadas de la Misión: Desde las 00:01 Hasta las 24:00

Km. de Salida: 65197 Km. de Vuelta

Km. estimados de Recorrido: 3000 Km. Real Recorridos

Consumo estimado x 100 Km: Lts. 12

TRABAJOS A REALIZAR:

ACTIVIDADES REFERENTES AL SENAVE - CEDE DE CETAPAR - APOYO EN EL TRASLADO DE LOS FUNCIONARIOS DEL SENAVE

DENTRO DEL TERRITORIO NACIONAL

PUEDEN CONDUCIR: ANTONIO ESCANDRIOLO, AGUSTIN PALACIOS... ACOMPAÑA: ELVIRA FLECHA

Fecha: 1 / 12 / 2022

Responsable de este Gamarra
fue asignado el automotor
Jefe Interino
Dpto. de Transporte

SERVICIO NACIONAL DE CALIDAD Y SANIDAD VEGETAL Y DE SEMILLAS DEPARTAMENTO TRANSPORTE SENAVE

Lic. José Gamarra
Jefe Interino
Dpto. de Transporte

GRAF. MONARCA S.R.L. - Tte. Fariña 813 - Tel./Fax: 499 772 - 449 103 - RUC: 80013965-8 - C.R.T. 24 Bl. 60 X 3 (22.501 / 28.700) Octubre 2021

ANEXO II-01: INFORME DE COMISIONAMIENTO NACIONAL

Se eleva a consideración de las autoridades institucionales el presente informe de comisionamiento nacional, declarando que los datos consignados son realizados en carácter de Declaración Jurada, quedando sometidos a los organismos de control.

Fecha de Informe	Número y Fecha del Expediente
19/12/22	9091 09/12/22

PERSONA ASIGNADA A LA COMISIÓN

Nombre y Apellido	C.I. N°	Funcionario	Firma
ANTONIO JUAN ESTEBAN ESCANDRIOLO FLORES	3419542	Si [X] No [ ]	

Cargo	Personal
TECNICO	Permanente [ ] Contratado [X] Otros [ ]

Teléfono	Correo Electrónico
(0521)202655 0976449149	antonio.escandriolo@senave.gov.py

FECHA DE VIAJE

Inicio	Final
14/12/22	16/12/22

MOVILIDAD

Público [ ] Estado [X] Otros [ ]

Chofer asignado / Nombre	Orden de Trabajo Nro.	Km. Inicio	Km. Final
Agustin Palacios	28309	65197	Abierto

INFORMACION GEOGRAFICA

Departamento(s)	Localidade(s)
CAAGUAZÚ	TEMBIAPORA.

DESCRIPCIÓN DE LAS TAREAS

Acciones en el marco del Programa de Alerta y Vigilancia Fitosanitaria en cultivo del banano de las diferentes compañías del Distrito de Tembiapora, a fin de dar cumplimiento al plan de trabajo para la exportación de frutas de banana.

OBSERVACIÓN (EN CASO DE MODIFICACIÓN EN RELACIÓN A LO SOLICITADO)

La actividad desarrollada se enmarca dentro del seguimiento del plan de Manejo Integrado de Plagas (MIP), con énfasis en el control de la Cochinilla (Dysmicoccus sp), que se ejecuta en la finca del Señor Ramón Irala. Se procedió a una inspección general de las 2 (dos) parcelas.

V° B° Director, Director General o Máxima	Firma: Aclaración: Carmen Berni Ing. Agr. Reg. COSAVE PY Sello:

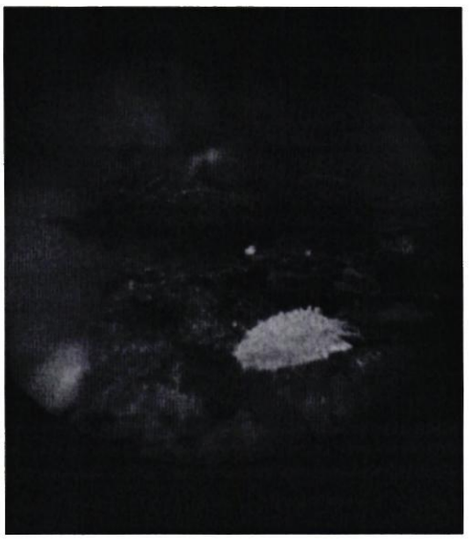

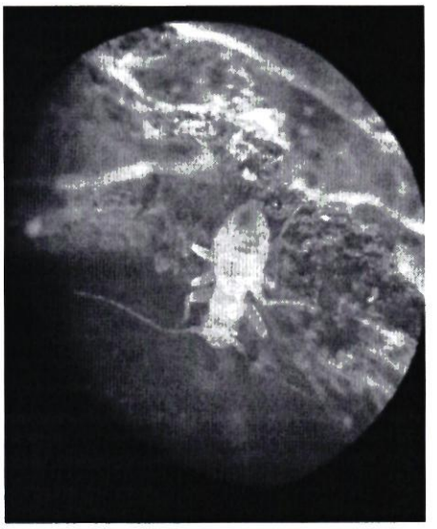


ECO-



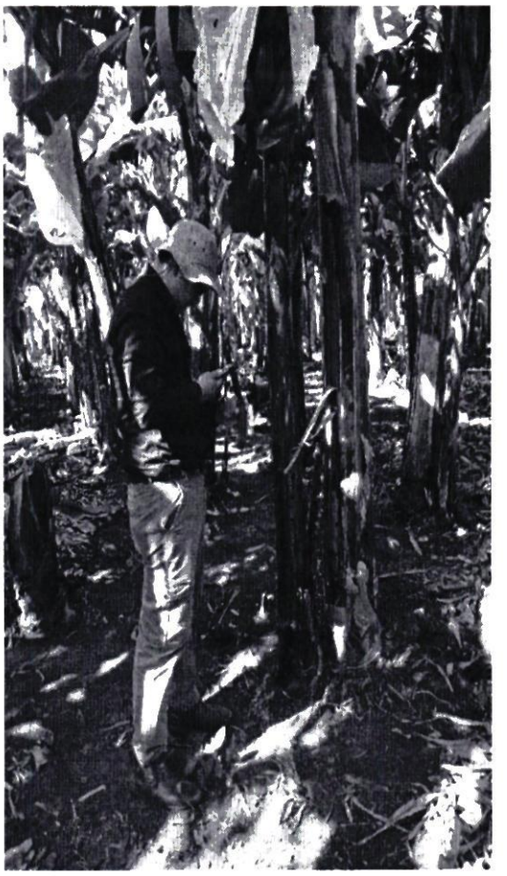

SENAVE

Servicio Nacional de Calidad y Sanidad Vegetal y de Semillas

Domicilio ASUNCION Telefax 445769

ORDEN DE TRABAJO

☐ ORDINARIO

☒ EXTRAORDINARIO

Nº 28309

28309

Vehiculo Tipo: CAMIONETA Chapa: AAC2-215 Nº de Orden Asignado 0

Marca y Modelo: MITSUBISHI Área Interior DOBLE

Conductor Autorizado: NELSON LIBRADO FARIÑA CESPEDES

Días Estimados de la Misión: Desde 1 / 12 / 2022 Hasta 31 / 12 / 2022

Horas Estimadas de la Misión: Desde las 00:01 Hasta las 24:00

Km. de Salida: 65197 Km. de Vuelta

Km. estimados de Recorrido: 3000 Km. Real Recorridos

Consumo estimado x 100 Km: Lts. 12

TRABAJOS A REALIZAR:

ACTIVIDADES REFERENTE AL SENAVE - CEDE DE CETAPAR - APOYO EN EL TRASLADO DE LOS FUNCIONARIOS DEL SENAVE

DENTRO DEL TERRITORIO NACIONAL

PUEDEN CONDUCIR: ANTONIO ESCANDRIOLO, AGUSTIN PALACIOS... ACOMPAÑA: ELVIRA FLECHA

Fecha: 1 / 12 / 2022

DEPARTAMENTO TRANSPORTE

Opto. de Transporte

GOBIERNO NACIONAL

ANEXO II-01: INFORME DE COMISIONAMIENTO NACIONAL

Se eleva a consideración de las autoridades institucionales el presente informe de comisionamiento nacional, declarando que los datos consignados son realizados en carácter de Declaración Jurada, quedando sometidos a los organismos de control.

Fecha de Informe	Número y Fecha del Expediente
29/12/22	9096 09/12/22

PERSONA ASIGNADA A LA COMISIÓN

Nombre y Apellido	C.I. N°	Funcionario	Firma
LEYLA SOFIA DIAZ LEON	2523070	Si [X] No [ ]	

Cargo	Personal
TECNICA	Permanente [X] Contratado [ ] Otros [ ]

Teléfono	Correo Electrónico
021-900547 0971653116	leyla.diaz@senave.gov.py

FECHA DE VIAJE

Inicio	Final
20/12/22	22/12/22

MOVILIDAD

Público [ ] Estado [X] Otros [ ]

Chofer asignado / Nombre	Orden de Trabajo Nro.	Km. Inicio	Km. Final
Agustin Britez	21341	270336	271349

INFORMACION GEOGRAFICA

Departamento(s)	Localidade(s)
ALTO PARANÁ	MINGA GUAZU.

DESCRIPCIÓN DE LAS TAREAS

Verificación de Laboratorio FERTILINK S.A. Se procederá a la verificación del check list, también se realizara la testificación del análisis de muestra de producto de Fertilizantes Auditoria de Laboratorio

OBSERVACIÓN (EN CASO DE MODIFICACIÓN EN RELACIÓN A LO SOLICITADO)

V° B° Director, Director General o Máxima	Firma: ED Aclaración: Magali Delgado Godoy INGENIERA AGRÓNOMA SENAVE Mat. Prof. Nº 5587 Sello:





SENAVE

Servicio Nacional de Calidad y Sanidad Vegetal y de Semillas

Domicilio: ASUNCION Telefax: 445769

ORDEN DE TRABAJO

Nº 021341

21341

☐ ORDINARIO

☒ EXTRAORDINARIO

Vehiculo Tipo: D-MAX Chapa: EAG-513 Nº de Orden Asignado: 0

Marca y Modelo: ISUZU Área Interior: DOBLE

Conductor Autorizado: AGUSTIN BRITEZ SALCEDO

Días Estimados de la Misión: Desde 19/12/2022 Hasta 23/12/2022

Horas Estimadas de la Misión: Desde las 00:01 Hasta las 24:00

Km. de Salida: 270336 Km. de Vuelta 271349

Km. estimados de Recorrido: 1200 Km. Real Recorridos 1013

Consumo estimado x 100 Km: Lts. 12

TRABAJOS A REALIZAR:

TRASLADO DE LOS FUNCIONARIOS DE LA DIRECCION DE AGROQUIMICOS EN EL DEPARTAMENTO DE ALTO PARANA

DENTRO DEL TERRITORIO NACIONAL

ACOMPAÑAN: LIZ GIMENEZ, CARMEN LUGO, LEYLA DIAZ

Fecha: 19/12/2022

SERVICIO NACIONAL DE CALIDAD Y SANIDAD VEGETAL Y DE SEMILLAS – DEPARTAMENTO TRANSPORTE

Paola Gómez

Responsable del área al que fue asignado el automotor

GRAF. MONARCA S.R.L. - Tte. Fariña 813 - Tel./Fax: 495 772 - 449 103 - RUC: 80013965-8 - C.Hª. Nº 1.043
100 Bl. 50 X 3 (20.001 / 25.000) Octubre 2018

SERVICIO NACIONAL DE CALIDAD Y SANIDAD VEGETAL Y DE SEMILLAS – DEPARTAMENTO TRANSPORTE – SENAVE

José Camarra
Jefe Interino
Depto. de Transporte

ANEXO II-01: INFORME DE COMISIONAMIENTO NACIONAL

Se eleva a consideración de las autoridades institucionales el presente informe de comisionamiento nacional, declarando que los datos consignados son realizados en carácter de Declaración Jurada, quedando sometidos a los organismos de control.

Fecha de Informe	Número y Fecha del Expediente
21/12/22	9140 12/12/22

PERSONA ASIGNADA A LA COMISIÓN

Nombre y Apellido	C.I. N°	Funcionario	Firma
ANDREA SOLEDAD PIÑANEZ ORTIZ	4948482	Si [X] No [ ]	Andrea Piñanez

Cargo	Personal
TECNICA	Permanente [ ] Contratado [X] Otros [ ]

Teléfono	Correo Electrónico
021587994 0972824058	andrea.pinanez@senave.gov.py

FECHA DE VIAJE

Inicio	Final
16/12/22	16/12/22

MOVILIDAD

Público [ ] Estado [X] Otros [ ]

Chofer asignado / Nombre	Orden de Trabajo Nro.	Km. Inicio	Km. Final
Arnaldo Caceres	28257	249539	abierta

INFORMACION GEOGRAFICA

Departamento(s)	Localidade(s)
ÑEEMBUCÚ	VILLA OLIVA.

DESCRIPCIÓN DE LAS TAREAS

Supervisión de las actividades dentro del marco del programa de vigilancia fitosanitaria para plaga de granos almacenados con énfasis en trogoderma granarium Everts (2012).-

OBSERVACIÓN (EN CASO DE MODIFICACIÓN EN RELACIÓN A LO SOLICITADO)

V° B° Director, Director General o Máxima	Firma: Aclaración: Sello:

SERVICIO NACIONAL DE CALIDAD Y SANIDAD VEGETAL Y DE SEMILLAS * SENAVE * Dirección de Protección Vegetal

SENAVE

Servicio Nacional de Calidad y Sanidad Vegetal y de Semillas

Domicilio ASUNCION Telefax: 445789

ORDEN DE TRABAJO

Nº 28257

28257

☐ ORDINARIO

☒ EXTRAORDINARIO

Vehiculo Tipo: D-MAX Chapa: EAG-506 Nº de Orden Asignado 0

Marca y Modelo: ISUZU Área Interior DOBLE

Conductor Autorizado: CRISTHIAN MARECOS PORTILLO

Días Estimados de la Misión: Desde 1 /12/2022 Hasta 31 /12/2022

Horas Estimadas de la Misión: Desde las 00:01 Hasta las 24:00

Km. de Salida: 249539 Km. de Vuelta

Km. estimados de Recorrido: 3000 Km. Real Recorridos

Consumo estimado x 100 Km: Lts. 12

TRABAJOS A REALIZAR:

ACTIVIDADES REFERENTE A LA OFICINA REGIONAL CENTRAL DEL SENAVE - APOYO EN EL TRASLADO DE LOS FUNCIONARIOS DEL SENAVE

DENTRO DEL TERRITORIO NACIONAL

PUEDEN CONDUCIR: JESUS MARTINEZ, ALBERTO BENITEZ, DANIEL CHAPARRO, RUBEN FARIÑA, MARCO ARCE, MARIA SEGOVIA, ARNALDO CACERES, JUAN CARLOS SILVERA, ROLANDO SANABRIA, [illegible], FABIO [illegible], [illegible], [illegible], [illegible]; GERARDO GOMEZ, BETINA CHAPARRO, ANDREA PIÑANEZ, LILIANA ENCINA, YESSICA REMACK, MARIA JOSE BRITOS, HELENA JARA, FATIMA ALFONSO, DIANA RAMIREZ, RUTH CASTIGLIONI.

Fecha: 1 / 12 / 2022

Responsable del área al que fue asignado el automotor

SERVICIO NACIONAL DE CALIDAD Y SANIDAD VEGETAL Y DE SEMILLAS DEPARTAMENTO TRANSPORTE

GRAF. MONARCA S.R.L. - Tte. Fariña 813 - Tel./Fax: 495-27 DZ 445 [illegible] - RUC: 80013965-8 OC - R.T. Nº 1.043
24 Bl. 50 X 3 (27.501 / 28.700) Octubre 2021

SERVICIO NACIONAL DE CALIDAD Y SANIDAD VEGETAL Y DE SEMILLAS DEPARTAMENTO TRANSPORTE SENAVE

ES COPIA





NACIONAL DE CALIDAD Y SANIDAD VEGETAL Y DE SEMILLAS

GOBIERNO NACIONAL

Paraguay de la gente

ANEXO II-01: INFORME DE COMISIONAMIENTO NACIONAL

Se eleva a consideración de las autoridades institucionales el presente informe de comisionamiento nacional declarando que los datos consignados son realizados en carácter de Declaración Jurada, quedando sometidos a los organismos de control.

Fecha de Informe	**Número y Fecha del Expediente**
30 de diciembre del 2022.	MEU N° 9146 de fecha 12 de diciembre del 2022

PERSONA ASIGNADA A LA COMISIÓN

Nombre y Apellido	**C.I. N°**	**Funcionario/a**	**Firma**
Jorge Moulard	1.006.046	**Si** ■ **No** ☐	
Cargo	**Personal**		
Chofer	Permanente ■ Contratado ☐ Otros ☐		

Teléfono	**Correo Electrónico**
0986 108669	jorge.moulard@senave.gov.py

FECHA DE VIAJE

Inicio	**Final**
20 de diciembre del 2022	22 de diciembre del 2022

MOVILIDAD

Público ☐ **Estado** ■ **Otros** ☐

Chofer asignado/ Nombre	**Orden de Trabajo Nª**	**Km. Inicio**	**Km. Final**
Jorge Moulard	23172	89170	Orden abierta

INFORMACION GEOGRAFICA

Departamento (s)	**Localidad (es)**
Alto Paraná	Santa Rita y Hernandarias

DESCRIPCIÓN DE LAS TAREAS

Se trasladó al Director de la DISE para que dé seguimiento a las actividades de la DISE con la Cooperativa UNICOOP.

OBSERVACIÓN (EN CASO DE MODIFICACION EN RELACION A LO SOLICITADO)

Vo Bº Director, Director General o Máxima Autoridad	**Firma:** **Aclaración:** **Sello:**	**Ing. Agr. Dr. Fernando Ríos**

Seguimiento a actividades de la DISE con la Cooperativa UNICOOP. 20 al 22 de diciembre 2022. Santa Rita y Hernandarias. Departamento de Alto Paraná.



Servicio Nacional de Calidad y Sanidad Vegetal y de Semillas

Domicilio: ASUNCION Telefax: 445769

ORDEN DE TRABAJO

☐ ORDINARIO

☒ EXTRAORDINARIO

Nº 023172

23172

Vehiculo Tipo: CAMIONETA 4X4 Chapa: AACZ-207 Nº de Orden Asignado: 0

Marca y Modelo: MITSUBISHI Área Interior: DOBLE

Conductor Autorizado: FERNANDO RIOS ALVARENGA

Días Estimados de la Misión: Desde 5/12/2022 Hasta 31/12/2022

Horas Estimadas de la Misión: Desde las 00:01 Hasta las 24:00

Km. de Salida: 89170 Km. de Vuelta

Km. estimados de Recorrido: 3000 Km. Real Recorridos

Consumo estimado x 100 Km: Lts. 12

TRABAJOS A REALIZAR:

ACTIVIDADES REFERENTES A LA DIRECCION DE SEMILLAS DEL SENAVE

DENTRO DEL TERRITORIO NACIONAL

PUEDE CONDUICR:JORGE MOULAR,SANTIAGO BENITEZ,RUBEN BAEZ,CARLOS NOGUERA,PABLO GONZALEZ,JUAN CRISTALDO,JORGE BRITEZ,FERNANDO FARINA,ERNESTO GONZALEZ.

ACOMPAÑAN:ISAIAS MOLINAS,DARIANA OVEJERO,ADA CENTURION,CESAR CABALLERO,ADRIANA MERELES,MARTA MARTINEZ,CRISTEL GONZALEZ, PEDRO GARCIA, [illegible] NUÑEZ,ANA GONZALEZ,ALVARO BIBOLINI,NIDIA TALAVERA,FELISA GOMEZ,MONICA NAVARRO,VILMA GOMEZ,ISABEL ROMERO,LUIS GAMARRA,ISMAEL FERNANDEZ

Fecha: 5/12/2022

Responsable del área al que fue asignado el automotor

SERVICIO NACIONAL DE CALIDAD Y SANIDAD VEGETAL Y DE SEMILLAS DEPARTAMENTO DE TRANSPORTE SENAVE REPUBLICA DEL PARAGUAY

GRAF. MONARCA S.R.L. - Tte. Fariña 813 - Tel./Fax: 495 772 - 449 103 - RUC: 80013965-8 - C.H.T. Nº 1.043
100 Bl. 50 X 3 (20.001 / 25.000) Octubre 2018

NOTA: Indicar con: SI o NO

50.- Fecha y Hora de Entrega: 05/12/22 10:48 52.- Km de Entrega:

Lic. José Gamarra
Jefe Interino
Dpto. de Transporte

ANEXO II-01: INFORME DE COMISIONAMIENTO NACIONAL

Se eleva a consideración de las autoridades institucionales el presente informe de comisionamiento nacional declarando que los datos consignados son realizados en carácter de Declaración Jurada, quedando sometidos a los organismos de control.

Fecha de Informe	**Número y Fecha del Expediente**
30 de diciembre del 2022.	MEU N° 9146 de fecha 12 de diciembre del 2022

PERSONA ASIGNADA A LA COMISIÓN

Nombre y Apellido	**C.I. N°**	**Funcionario/a**	**Firma**
Ing. Agr. Dr. Fernando Ríos	848.161	**Si** ■ **No** ☐	

Cargo	**Personal**
Director	Permanente ■ Contratado ☐ Otros ☐

Teléfono	**Correo Electrónico**
+595 981 851926	fernando.rios@senave.gov.py

FECHA DE VIAJE

Inicio	**Final**
20 de diciembre del 2022	22 de diciembre del 2022

MOVILIDAD

Público ☐ **Estado** ■ **Otros** ☐

Chofer asignado/ Nombre	**Orden de Trabajo Nª**	**Km. Inicio**	**Km. Final**
Jorge Moulard	23172	89170	Orden abierta

INFORMACION GEOGRAFICA

Departamento (s)	**Localidad (es)**
Alto Paraná	Santa Rita y Hernandarias

DESCRIPCIÓN DE LAS TAREAS

Se dio seguimiento a las actividades de la DISE con la Cooperativa UNICOOP

OBSERVACIÓN (EN CASO DE MODIFICACION EN RELACION A LO SOLICITADO)

Vo Bº Director, Director General o Máxima Autoridad	**Firma** **Aclaración** **Sello**	Ing. Agr. César Rivas Ing. Agr. Silvia Weyer

Seguimiento a actividades de la DISE con la Cooperativa UNICOOP. 20 al 22 de diciembre 2022. Santa Rita y Hernandarias. Departamento de Alto Paraná.



Servicio Nacional de Calidad y Sanidad Vegetal y de Semillas

Domicilio ASUNCION Telefax: 445769

ORDEN DE TRABAJO

☐ ORDINARIO

☒ EXTRAORDINARIO

Nº 023172

23172

Vehiculo Tipo: CAMIONETA 4X4 Chapa: AACZ-207 Nº de Orden Asignado 0

Marca y Modelo: MITSUBISHI Área Interior DOBLE

Conductor Autorizado: FERNANDO RIOS ALVARENGA

Días Estimados de la Misión: Desde 5/12/2022 Hasta 31/12/2022

Horas Estimadas de la Misión: Desde las 00:01 Hasta las 24:00

Km. de Salida: 89170 Km. de Vuelta

Km. estimados de Recorrido: 3000 Km. Real Recorridos

Consumo estimado x 100 Km: Lts. 12

TRABAJOS A REALIZAR:

ACTIVIDADES REFERENTES A LA DIRECCION DE SEMILLAS DEL SENAVE

DENTRO DEL TERRITORIO NACIONAL

PUEDE CONDUCIR: JORGE MOULAR, SANTIAGO BENITEZ, RUBEN BAEZ, CARLOS NOGUERA, PABLO GONZALEZ, JUAN CRISTALDO, JORGE BRITEZ, FERNANDO FARINA, ERNESTO GONZALEZ.

ACOMPAÑAN: ISAIAS MOLINAS, DARIANA OVIEDO, ADA CENTURION, CESAR CABALLERO, ADRIANA MERELES, MARTA MARTINEZ, CRISTEL GONZALEZ, PEDRO [illegible], ANA GONZALEZ, ALVARO RIBOLINI, NIDIA TALAVERA, FELISA GOMEZ, MONICA NAVARRO, VILMA GOMEZ, ISABEL ROMERO, LUIS GAMARRA, ISMAEL FERNANDEZ

Fecha: 5/12/2022

Responsable del área al que fue asignado el automotor

GRAF. MONARCA S.R.L. - Tte. Fariña 613 - Tel./Fax: 495.772 - 449.103 - RUC: 80013965-8 - C.H.T. Nº 1.043
100 Bl. 50 X 3 (20.001 / 25.000) Octubre 2018

50.- Fecha y Hora de Entrega: 05/12/22 10:48 52.- Km de Entrega:

Lic. José Gamarra
Jefe Interino
Dpto. de Transporte

Zimbra: **ana.vallory@senave.gov.py**

ENCARGADA DE DESPACHO

De : cesar rivas <cesar.rivas@senave.gov.py> jue, 29 de dic de 2022 13:56

Asunto : ENCARGADA DE DESPACHO

Para : Rodrigo Nuñez <rodrigo.nunez@senave.gov.py>

Para o CC : cristobal casamayouret <cristobal.casamayouret@senave.gov.py>, natalia.toledo <natalia.toledo@senave.gov.py>, silvia weyer <silvia.weyer@senave.gov.py>, ana.vallory <ana.vallory@senave.gov.py>, liz.mora <liz.mora@senave.gov.py>

Buenas tardes

Por este medio se informa que desde el 2 hasta 16 de Enero 2023, queda como Encargada de Despacho de la Dirección General Técnica, la Ing. Silvia Weyer y desde el 17 al 20 de enero del 2023 queda encargada la Ing. Natalia Toledo para lo que hubiere lugar.

Atte.

Ing. Agr. Cesar Rivas - DGT.

ANEXO II-01: INFORME DE COMISIONAMIENTO NACIONAL

Se eleva a consideración de las autoridades institucionales el presente informe de comisionamiento nacional, declarando que los datos consignados son realizados en carácter de Declaración Jurada, quedando sometidos a los organismos de control.

Fecha de Informe	Número y Fecha del Expediente
16/12/22	9139 12/12/22

PERSONA ASIGNADA A LA COMISIÓN

Nombre y Apellido	C.I. N°	Funcionario	Firma
CELSO LUIS CABRAL GONZALEZ	691279	Si [X] No [ ]	

Cargo	Personal
AUXILIAR TECNICO	Permanente [X] Contratado [ ] Otros [ ]

Teléfono	Correo Electrónico
0971-402372	celso.cabral@senave.gov.py

FECHA DE VIAJE

Inicio	Final
13/12/22	13/12/22

MOVILIDAD

Público [ ] Estado [X] Otros [ ]

Chofer asignado / Nombre	Orden de Trabajo Nro.	Km. Inicio	Km. Final
Celso Cabral	28155	88412	abierta al mes

INFORMACION GEOGRAFICA

Departamento(s)	Localidade(s)
CORDILLERA	NUEVA COLOMBIA - ARROYOS Y ESTEROS.

DESCRIPCIÓN DE LAS TAREAS

Realizar recolección de muestras entomológicas de trampas domo, cambio de trampas amarillas y recebado de trampas McPhail para vigilancia fitosanitaria

OBSERVACIÓN (EN CASO DE MODIFICACIÓN EN RELACIÓN A LO SOLICITADO)

se recorrieron aproximadamente 201 km. siendo el km de inicio 88898 y el km final 89099 se anexan tomas fotograficas

V° B° Director, Director General o Máxima	Firma: Aclaración: Carmen Beini Sello:

VII _ Registro fotográfico









SENAVE

Servicio Nacional de Calidad y Sanidad Vegetal y de Semillas

445769

Domicilio ASUNCION Telefax:

ORDEN DE TRABAJO

Nº 28155
28155

☐ ORDINARIO

☒ EXTRAORDINARIO

Vehiculo Tipo: CAMIONETA Chapa: HFS-197 Nº de Orden Asignado 0

Marca y Modelo: NISSAN Área Interior

Conductor Autorizado: ANGELINA SANCHEZ RAMIREZ

Días Estimados de la Misión: Desde 1/12/2022 Hasta 31/12/2022

Horas Estimadas de la Misión: Desde las 00:01 Hasta las 24:00

Km. de Salida: 88412 Km. de Vuelta

Km. estimados de Recorrido: 3000 Km. Real Recorridos

Consumo estimado x 100 Km: Lts. 12

TRABAJOS A REALIZAR:

ACTIVIDADES REFERENTE A LA OFICINA REGIONAL DE CORDILLERA DEL SENAVE - APOYO EN EL TRASLADO DE LOS FUNCIONARIOS DEL SENAVE

DENTRO DEL TERRITORIO NACIONAL

PUEDEN CONDUCIR: CELSO CABRAL, UDILBERTO ALMADA, CLAUDIA MONTIEL, JUAN CARLOS SILVEIRA, ROLANDO SANABRIA, MARCOS [illegible] ACOMPAÑAN: ESTELA ACOSTA, DULCE FERREIRA, ANDREA TORRES

Fecha: 1/12/2022

Lic. José Gamarra
Jefe Interino
Dpto. de Transporte
Responsable del área al que fue asignado el automotor

GRAF. MONARCA S.R.L. - Tte. Fariña 813 - Tel./Fax: 495 772 - 449 103 - RUC: 80013965-8 - C.H.T. Nº 1.043
24 Bl. 50 x 3 (27.501 / 28.700) Octubre 2021

ANEXO II-01: INFORME DE COMISIONAMIENTO NACIONAL

Se eleva a consideración de las autoridades institucionales el presente informe de comisionamiento nacional, declarando que los datos consignados son realizados en carácter de Declaración Jurada, quedando sometidos a los organismos de control.

Fecha de Informe	Número y Fecha del Expediente
16/12/22	9139 12/12/22

PERSONA ASIGNADA A LA COMISIÓN

Nombre y Apellido	C.I. N°	Funcionario	Firma
CLAUDIA EUSEBIA MONTIEL CÁCERES	2889403	Si [X] No [ ]	

Cargo	Personal
TECNICA	Permanente [X] Contratado [ ] Otros [ ]

Teléfono	Correo Electrónico
0511 241 380 0972 890 957	claudia.montiel@senave.gov.py

FECHA DE VIAJE

Inicio	Final
13/12/22	13/12/22

MOVILIDAD

Público [ ] Estado [X] Otros [ ]

Chofer asignado / Nombre	Orden de Trabajo Nro.	Km. Inicio	Km. Final
Celso Cabral	28155	88412	abierta al mes

INFORMACION GEOGRAFICA

Departamento(s)	Localidade(s)
CORDILLERA	NUEVA COLOMBIA - ARROYOS Y ESTEROS.

DESCRIPCIÓN DE LAS TAREAS

Realizar recolección de muestras entomológicas de trampas domo, cambio de trampas amarillas y recebado de trampas McPhail para vigilancia fitosanitaria

OBSERVACIÓN (EN CASO DE MODIFICACIÓN EN RELACIÓN A LO SOLICITADO)

se recorrieron aproximadamente 201 km, siendo el km de inicio 88898 y el km final 89099 se anexan tomas fotograficas

V° B° Director, Director General o Máxima	Firma: Aclaración: Sello:

VII _ Registro fotográfico









SENAVE

Servicio Nacional de Calidad y Sanidad Vegetal y de Semillas

445769

Domicilio ASUNCION Telefax:

ORDEN DE TRABAJO

Nº 28155
28155

☐ ORDINARIO

☒ EXTRAORDINARIO

Vehiculo Tipo: CAMIONETA Chapa: HFS-197 Nº de Orden Asignado 0

Marca y Modelo: NISSAN Área Interior

Conductor Autorizado: ANGELINA SANCHEZ RAMIREZ

Días Estimados de la Misión: Desde 1/12/2022 Hasta 31/12/2022

Horas Estimadas de la Misión: Desde las 00:01 Hasta las 24:00

Km. de Salida: 88412 Km. de Vuelta

Km. estimados de Recorrido: 3000 Km. Real Recorridos

Consumo estimado x 100 Km: Lts. 12

TRABAJOS A REALIZAR:

ACTIVIDADES REFERENTE A LA OFICINA REGIONAL DE CORDILLERA DEL SENAVE - APOYO EN EL TRASLADO DE LOS FUNCIONARIOS DEL SENAVE

DENTRO DEL TERRITORIO NACIONAL

PUEDEN CONDUCIR: CELSO CABRAL, UDILBERTO ALMADA, CLAUDIA MONTIEL, JUAN CARLOS SILVEIRA, ROLANDO [illegible], MARCOS [illegible], FABIO CORONEL... ACOMPAÑAN: ESTELA ACOSTA, DULCE FERREIRA, ANDREA TORRES

Fecha: 1/12/2022

Lic. José Gamarra
Jefe Interino
Dpto. de Transporte
Responsable del área al que fue asignado el automotor

GRAF. MONARCA S.R.L. - Tte. Fariña 813 - Tel./Fax: 495 772 - 449 103 - RUC: 80013968-8 - C.H.T. Nº 1.043
24 Bl. 50 X 3 (27.501 / 26.700) Octubre 2021

Anilce Paola Gómez

ANEXO II-01: INFORME DE COMISIONAMIENTO NACIONAL

Se eleva a consideración de las autoridades institucionales el presente informe de comisionamiento nacional, declarando que los datos consignados son realizados en carácter de Declaración Jurada, quedando sometidos a los organismos de control.

Fecha de Informe	Número y Fecha del Expediente
20/12/22	9147 12/12/22

PERSONA ASIGNADA A LA COMISIÓN

Nombre y Apellido	C.I. N°	Funcionario	Firma
CELSO LUIS CABRAL GONZALEZ	691279	Si [X] No [ ]	

Cargo	Personal
AUXILIAR TECNICO	Permanente [X] Contratado [ ] Otros [ ]

Teléfono	Correo Electrónico
0971-402372	celso.cabral@senave.gov.py

FECHA DE VIAJE

Inicio	Final
15/12/22	15/12/22

MOVILIDAD

Público [ ] Estado [X] Otros [ ]

Chofer asignado / Nombre	Orden de Trabajo Nro.	Km. Inicio	Km. Final
Celso Cabral	28155	88412	abierta al mes

INFORMACION GEOGRAFICA

Departamento(s)	Localidade(s)
CORDILLERA	ALTOS - EMBOSCADA.

DESCRIPCIÓN DE LAS TAREAS

Monitoreo y relevamiento de nidos de Hormigas cortadoras en los distritos de Altos y Emboscada en fincas de productores

OBSERVACIÓN (EN CASO DE MODIFICACIÓN EN RELACIÓN A LO SOLICITADO)

se recorrieron aproximadamente 144 km, siendo el km de salida 89219 y el km final 89363 se anexan tomas fotograficas

V° B° Director, Director General o Máxima	Firma: Aclaración: Sello:

VII _ Registro fotográfico





SENAVE

Servicio Nacional de Calidad y Sanidad Vegetal y de Semillas

445769

Domicilio ASUNCION Telefax:

ORDEN DE TRABAJO

Nº 28155
28155

☐ ORDINARIO

☒ EXTRAORDINARIO

Vehiculo Tipo: CAMIONETA Chapa: HFS-197 Nº de Orden Asignado 0

Marca y Modelo: NISSAN Área Interior

Conductor Autorizado: ANGELINA SANCHEZ RAMIREZ

Días Estimados de la Misión: Desde 1/12/2022 Hasta 31/12/2022

Horas Estimadas de la Misión: Desde las 00:01 Hasta las 24:00

Km. de Salida: 88412 Km. de Vuelta

Km. estimados de Recorrido: 3000 Km. Real Recorridos

Consumo estimado x 100 Km: Lts. 12

TRABAJOS A REALIZAR:

ACTIVIDADES REFERENTE A LA OFICINA REGIONAL DE CORDILLERA DEL SENAVE - APOYO EN EL TRASLADO DE LOS FUNCIONARIOS DEL SENAVE

DENTRO DEL TERRITORIO NACIONAL

PUEDEN CONDUCIR: CELSO CABRAL, UDILBERTO ALMADA, CLAUDIA MONTIEL, JUAN CARLOS SILVEIRA, ROLANDO SANABRIA, MARCOS [illegible] PABLO CORONEL... ACOMPAÑAN: ESTELA ACOSTA, DULCE FERREIRA, ANDREA TORRES

Fecha: 1/12/2022

Lic. José Gamarra
Jefe Interino
Dpto. de Transporte
Responsable del área al que fue asignado el automotor

GRAF. MONARCA S.R.L. - Tte. Fariña 813 - Tel./Fax: 495 772 - 449 103 - RUC: 80013965-8 - C.H.T. Nº 1.043
24 Bl. 50 X 3 (27.501 / 28.700) Octubre 2021

Maribel Paola Gómez

ANEXO II-01: INFORME DE COMISIONAMIENTO NACIONAL

Se eleva a consideración de las autoridades institucionales el presente informe de comisionamiento nacional, declarando que los datos consignados son realizados en carácter de Declaración Jurada, quedando sometidos a los organismos de control.

Fecha de Informe	Número y Fecha del Expediente
20/12/22	9147 12/12/22

PERSONA ASIGNADA A LA COMISIÓN

Nombre y Apellido	C.I. N°	Funcionario	Firma
DULCE SAMANTA LETIZIA FERREIRA AGUIRRE	4627284	Si [X] No [ ]	

Cargo	Personal
TECNICO	Permanente [X] Contratado [ ] Otros [ ]

Teléfono	Correo Electrónico
(021)670-852 (0971)205-006	dulce.ferreira@senave.gov.py

FECHA DE VIAJE

Inicio	Final
15/12/22	15/12/22

MOVILIDAD

Público [ ] Estado [X] Otros [ ]

Chofer asignado / Nombre	Orden de Trabajo Nro.	Km. Inicio	Km. Final
Celso Cabral	28155	88412	abierta al mes

INFORMACION GEOGRAFICA

Departamento(s)	Localidade(s)
CORDILLERA	ALTOS - EMBOSCADA.

DESCRIPCIÓN DE LAS TAREAS

Monitoreo y relevamiento de nidos de Hormigas cortadoras en los distritos de Altos y Emboscada en fincas de productores

OBSERVACIÓN (EN CASO DE MODIFICACIÓN EN RELACIÓN A LO SOLICITADO)

se recorrieron 144 km aproximadamente, siendo el km de salida 89219 y el km final 89363. se anexan tomas fotograficas

V° B° Director, Director General o Máxima	Firma: Aclaración: Sello: Carmen Berni

VII _ Registro fotográfico





SENAVE

Servicio Nacional de Calidad y Sanidad Vegetal y de Semillas

445769

Domicilio: ASUNCION Telefax:

ORDEN DE TRABAJO

Nº 28155
28155

☐ ORDINARIO

☒ EXTRAORDINARIO

Vehiculo Tipo: CAMIONETA Chapa: HFS-197 Nº de Orden Asignado: 0

Marca y Modelo: NISSAN Área Interior

Conductor Autorizado: ANGELINA SANCHEZ RAMIREZ

Días Estimados de la Misión: Desde 1/12/2022 Hasta 31/12/2022

Horas Estimadas de la Misión: Desde las 00:01 Hasta las 24:00

Km. de Salida: 88412 Km. de Vuelta

Km. estimados de Recorrido: 3000 Km. Real Recorridos

Consumo estimado x 100 Km: Lts. 12

TRABAJOS A REALIZAR:

ACTIVIDADES REFERENTE A LA OFICINA REGIONAL DE CORDILLERA DEL SENAVE - APOYO EN EL TRASLADO DE LOS FUNCIONARIOS DEL SENAVE

DENTRO DEL TERRITORIO NACIONAL

PUEDEN CONDUCIR: CELSO CABRAL, GUILLERMO ALMADA, CLAUDIA MONTIEL, JUAN CARLOS SILVEIRA, ROLANDO SANABRIA, MARCOS [illegible] PABLO CORONEL. ACOMPAÑAN: ESTELA ACOSTA, DULCE FERREIRA, ANDREA TORRENS

Fecha: 1/12/2022

Lic. José Gamarra
Jefe Interino
Dpto. de Transporte
Responsable del área al que fue asignado el automotor

GRAF. MONARCA S.R.L. - Tte. Fariña 813 - Tel./Fax: 495 772 - 449 103 - RUC: 80013986-8 - C.H.T. Nº 1.043
24 Bl. 50 X 3 (27.501 / 28.700) Octubre 2021

ANEXO II-01: INFORME DE COMISIONAMIENTO NACIONAL

Se eleva a consideración de las autoridades institucionales el presente informe de comisionamiento nacional, declarando que los datos consignados son realizados en carácter de Declaración Jurada, quedando sometidos a los organismos de control.

Fecha de Informe	Número y Fecha del Expediente
19/12/22	9148 12/12/22

PERSONA ASIGNADA A LA COMISIÓN

Nombre y Apellido	C.I. N°	Funcionario	Firma
MARIA YSOLINA SEGOVIA BALBUENA	4071428	Si [X] No [ ]	

Cargo	Personal		
TECNICA	Permanente [X]	Contratado [ ]	Otros [ ]

Teléfono		Correo Electrónico
021961230	0992848052	MARIA.SEGOVIA@SENAVE.GOV.PY

FECHA DE VIAJE

Inicio	Final
14/12/22	14/12/22

MOVILIDAD

Público [ ] Estado [X] Otros [ ]

Chofer asignado / Nombre	Orden de Trabajo Nro.	Km. Inicio	Km. Final
Jesus Martínez	022727	229882	abierto

INFORMACION GEOGRAFICA

Departamento(s)	Localidade(s)
ÑEEMBUCÚ	VILLA OLIVA.

DESCRIPCIÓN DE LAS TAREAS

Prospección , monitoreo en cultivos de importancia económica de exportación.

20 DIC 2022

OBSERVACIÓN (EN CASO DE MODIFICACIÓN EN RELACIÓN A LO SOLICITADO)

V° B° Director, Director General o Máxima	Firma:
	Aclaración: Carmen Berni
	Ing. Agr.
	Sello: Reg. COSAVE PY-078

Informe de comisionamiento

Fecha 14/12/22

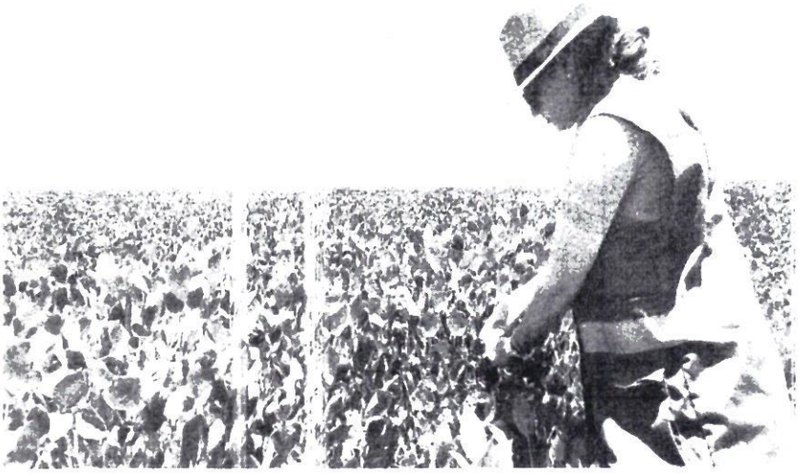

SENAVE

Servicio Nacional de Calidad y Sanidad Vegetal y de Semillas

Domicilio ASUNCION Telefax 445769

ORDEN DE TRABAJO

☐ ORDINARIO

☒ EXTRAORDINARIO

Nº 022727

22727

Vehiculo Tipo: L-200 Chapa EAJ-504 Nº de Orden Asignado 0

Marca y Modelo: MITSUBISHI Área Interior DOBLE

Conductor Autorizado CRISTHIAN MARECOS PORTILLO

Dias Estimados de la Misión Desde 1 / 12 / 2022 Hasta 31 / 12 / 2022

Horas Estimadas de la Misión Desde las 00:01 Hasta las 24:00

Km. de Salida: 229882 Km. de Vuelta

Km. estimados de Recorrido: 3000 Km. Real Recorridos

Consumo estimado x 100 Km. Lts 12

TRABAJOS A REALIZAR

ACTIVIDADES REFERENTES A LA DIRECCIÓN DE OFICINAS REGIONALES DEL SENAVE - APOYO EN EL TRASLADO DE LOS FUNCIONARIOS DEL SENAVE

DENTRO DEL TERRITORIO NACIONAL

PUEDEN CONDUCIR: MIRYAN CANDIA, CARMINA CAMELLI, VIVIANA PINTOS, DANIEL CHAPARRO, RUBEN TORRES, CRISTIAN MARECOS, MARCOS ARCE, ALBERTO BENITEZ, JESÚS MARTINEZ, ALBERTO BENITEZ, ARNALDO CACERES, RUBEN FARIÑA, MARCO ARCE, MARIA SEGOVIA, ACOMPAÑAN: BETINA CHAPARRO, ANDREA RIÑANEZ, LILIANA ENCINA, YESSICA [illegible], MARIA JOSE BRITOS, HELENA JARA, FATINA ALFONSO, DIANA RAMIREZ, RUTH CASTAGNO, [illegible] ZAZ.

Fecha 1 / 12 / 2022

Responsable del área al que fue asignado el automotor

Jose Gamarra
Opto. de Transporte

GRAF. MONARCA S.R.L. - Tte. Farifa 813 - Tel./Fax 495 772 - 449 181 - RUC: 80013965-8 - C.I.T. [illegible]
100 Bl. 50 X 3 (20.001 / 25.000) Octubre 2018

ANEXO II-01: INFORME DE COMISIONAMIENTO NACIONAL

Se eleva a consideración de las autoridades institucionales el presente informe de comisionamiento nacional declarando que los datos consignados son realizados en caracter de Declaracion Jurada, quedando sometidos a los organismos de control

Fecha de Informe	Numero y Fecha del Expediente
26/12/22	9160 13/12/22

PERSONA ASIGNADA A LA COMISIÓN

Nombre y Apellido	C I N°	Funcionario	Firma
JUAN JOSE VILLASBOA MAIDANA	3744661	Si [X] No [ ]	

Cargo	Personal
ASISTENTE ADMINISTRATIVO	Permanente [X] Contratado [ ] Otros [ ]

Telefono	Correo Electronico
021372085 0985886616	juan villasboa@senave gov py

FECHA DE VIAJE

Inicio	Final
20/12/22	23/12/22

MOVILIDAD

Público [ ] Estado [X] Otros [ ]

Chofer asignado / Nombre	Orden de Trabajo Nro	Km Inicio	Km Final
Nestor Albino Cardozo Pesoa	28126	257767	258880

INFORMACION GEOGRAFICA

Departamento(s)	Localidade(s)
ALTO PARANÁ - CAAZAPÁ - ITAPÚA	YGUAZÚ - SAN JUAN NEPOMUCENO - MARIA AUXILIADORA

DESCRIPCIÓN DE LAS TAREAS

Capacitaciones en Evaluación de Desempeño

OBSERVACIÓN (EN CASO DE MODIFICACIÓN EN RELACIÓN A LO SOLICITADO)

V° B° Director, Director General o Máxima	Firma Aclaración Cargo

SENAVE

Servicio Nacional de Calidad y Sanidad Vegetal y de Semillas

445769

Domicilio ASUNCION Telefax:

ORDEN DE TRABAJO

Nº 28126

28126

☐ ORDINARIO

X ☐ EXTRAORDINARIO

Vehiculo Tipo: CAMIONETA Chapa: EAJ-499 Nº de Orden Asignado: 0

Marca y Modelo: MITSUBISHI Área Interior: DOBLE

Conductor Autorizado: NESTOR ALBINO CARDOZO PESOA

Días Estimados de la Misión: Desde 19 / 12 / 2022 Hasta 26 / 12 / 2022

Horas Estimadas de la Misión: Desde las 00:01 Hasta las 24:00

Km. de Salida: 257767 Km. de Vuelta 258880

Km. estimados de Recorrido: 1200 Km. Real Recorridos 1113

Consumo estimado x 100 Km: Lts. 12

TRABAJOS A REALIZAR:

TRASLADO DE LA FUNCIONARIO DE LA DIRECCIÓN DE GESTION DE PERSONAS EN LOS DEPARTAMENTOS DE ALTO PARANA, CAAZAPA, ITAPUA

DENTRO DEL TERRITORIO NACIONAL

ACOMPAÑA: JUAN VILLASBOA

Fecha: 19 / 12 / 2022

Responsable del área al que fue asignado el automotor

GRAF. MONARCA S.R.L. - Tte. Fariña 813 - Tel./Fax: 495 772 - 449 103 - RUC: 80013965-8 - C.H.T. Nº 1.043
24 Bl. 50 X 3 (27.501 / 28.700) Octubre 2021

Lic. José Gamarra
Jefe Interino
Dpto de Transporte



Reg. Caazapa

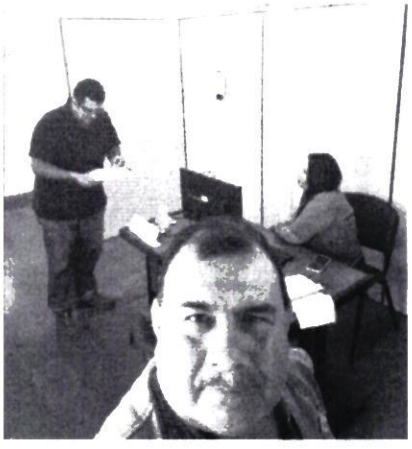

Oficina CETAPAR



Reg. Itapúa Norte

ANEXO II-01: INFORME DE COMISIONAMIENTO NACIONAL

Se eleva a consideración de las autoridades institucionales el presente informe de comisionamiento nacional, declarando que los datos consignados son realizados en carácter de Declaración Jurada, quedando sometidos a los organismos de control.

Fecha de Informe	Número y Fecha del Expediente
22/12/22	9101 09/12/22

PERSONA ASIGNADA A LA COMISIÓN

Nombre y Apellido	C.I. N°	Funcionario	Firma
ANTONIO JUAN ESTEBAN ESCANDRIOLO FLORES	3419542	Si [X] No [ ]	

Cargo	Personal
TECNICO	Permanente [ ] Contratado [X] Otros [ ]

Teléfono	Correo Electrónico
(0521)202655 0976449149	antonio.escandriolo@senave.gov.py

FECHA DE VIAJE

Inicio	Final
19/12/22	21/12/22

MOVILIDAD

Público [ ] Estado [X] Otros [ ]

Chofer asignado / Nombre	Orden de Trabajo Nro.	Km. Inicio	Km. Final
Nelson Fariña	28309	65197	Abierto

INFORMACION GEOGRAFICA

Departamento(s)	Localidade(s)
ALTO PARANÁ	SANTA RITA - NARANJAL - SAN CRISTOBAL.

DESCRIPCIÓN DE LAS TAREAS

Acciones en el marco del Programa de Vigilancia Fitosanitaria en cultivos extensivos de soja, trigo, maíz, arroz, girasol y canola.

OBSERVACIÓN (EN CASO DE MODIFICACIÓN EN RELACIÓN A LO SOLICITADO)

El objetivo es prospectar y monitorear plagas y enfermedades en esta fase del cultivo. Actualmente, el cultivo se encuentra en etapa reproductiva (R4), formación y desarrollo de vaina. En los distritos visitados hasta el momento no se observan sintomas de Roya de la Soja.

V° B° Director, Director General o Máxima	Firma:
	Aclaración: Carmen Berni
	Sello: Ing. Agr. Reg. COSAVE PY-07

23 DIC 2022

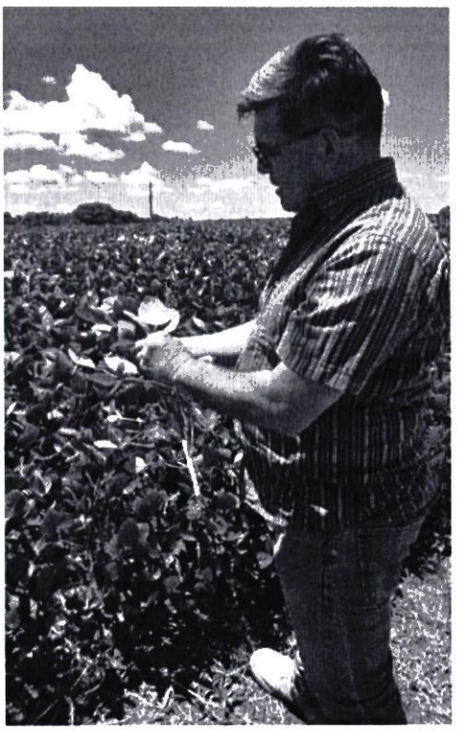

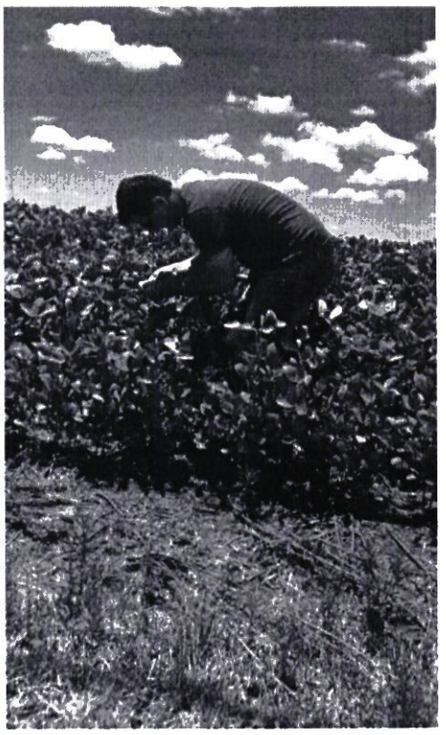













SENAVE

Servicio Nacional de Calidad y Sanidad Vegetal y de Semillas

Domicilio: ASUNCION Telefax: 445769

ORDEN DE TRABAJO

Nº 28309

28309

☐ ORDINARIO

☒ EXTRAORDINARIO

Vehiculo Tipo: CAMIONETA Chapa: AAC2-215 Nº de Orden Asignado: 0

Marca y Modelo: MITSUBISHI Área Interior: DOBLE

Conductor Autorizado: NELSON LIBRADO FARIÑA CESPEDES

Días Estimados de la Misión: Desde 1 / 12 / 2022 Hasta 31 / 12 / 2022

Horas Estimadas de la Misión: Desde las 00:01 Hasta las 24:00

Km. de Salida: 65197 Km. de Vuelta

Km. estimados de Recorrido: 3000 Km. Real Recorridos

Consumo estimado x 100 Km: Lts. 12

TRABAJOS A REALIZAR:

ACTIVIDADES REFERENTES AL SENAVE - CEDE DE CETAPAR - APOYO EN EL TRASLADO DE LOS FUNCIONARIOS DEL SENAVE

DENTRO DEL TERRITORIO NACIONAL

PUEDEN CONDUCIR: ANTONIO ESCANDRIOLO, AGUSTIN PALACIOS... ACOMPAÑA: ELVIRA FLECHA

Fecha: 1 / 12 / 2022

Responsable de la Orden
fue asignado al automotor
Jefe Interino
Dpto. de Transporte

SERVICIO NACIONAL DE CALIDAD Y SANIDAD VEGETAL Y DE SEMILLAS DEPARTAMENTO TRANSPORTE SENAVE

Jefe José Gamarra
Jefe Interino
Dpto. de Transporte

GRAF. MONARCA S.R.L. - Tte. Fariña 513 - Tel./Fax: 499 772 - 449 103 - RUC: 80013985-8 - C.R.T. 24 BL 50 X 3 (27.001 / 39.700) Octubre 2021

ANEXO II-01: INFORME DE COMISIONAMIENTO NACIONAL

Se eleva a consideración de las autoridades institucionales el presente informe de comisionamiento nacional, declarando que los datos consignados son realizados en carácter de Declaración Jurada, quedando sometidos a los organismos de control.

Fecha de Informe	Número y Fecha del Expediente
22/12/22	9101 09/12/22

PERSONA ASIGNADA A LA COMISIÓN

Nombre y Apellido	C.I. N°	Funcionario	Firma
NELSON LIBRADO FARIÑA CÉSPEDES	898577	Si [X] No [ ]	

Cargo	Personal
RESP. DE LA IMP. DEL PLAN PILOTO	Permanente [X] Contratado [ ] Otros [ ]

Teléfono	Correo Electrónico
(0228)636-966 (0985)892-013	nelson.farina@senave.gov.py

FECHA DE VIAJE

Inicio	Final
19/12/22	21/12/22

MOVILIDAD

Público [ ] Estado [X] Otros [ ]

Chofer asignado / Nombre	Orden de Trabajo Nro.	Km. Inicio	Km. Final
Nelson Fariña	28309	65197	Abierto

INFORMACION GEOGRAFICA

Departamento(s)	Localidade(s)
ALTO PARANÁ	SANTA RITA - NARANJAL - SAN CRISTÓBAL.

DESCRIPCIÓN DE LAS TAREAS

Acciones en el marco del Programa de Vigilancia Fitosanitaria en cultivos extensivos de soja, trigo, maíz, arroz, girasol y canola.

OBSERVACIÓN (EN CASO DE MODIFICACIÓN EN RELACIÓN A LO SOLICITADO)

El objetivo es prospectar y monitorear plagas y enfermedades en esta fase del cultivo. Actualmente, el cultivo se encuentra en etapa reproductiva (R4), formación y desarrollo de vaina. En los distritos visitados hasta el momento no se observan síntomas de Roya de la Soja.

23 DIC 2022

V° B° Director, Director General o Máxima	Firma:
	Aclaración: Carmen Berni
	Sello: Ing. Agr. Reg. COSAVE PY-078



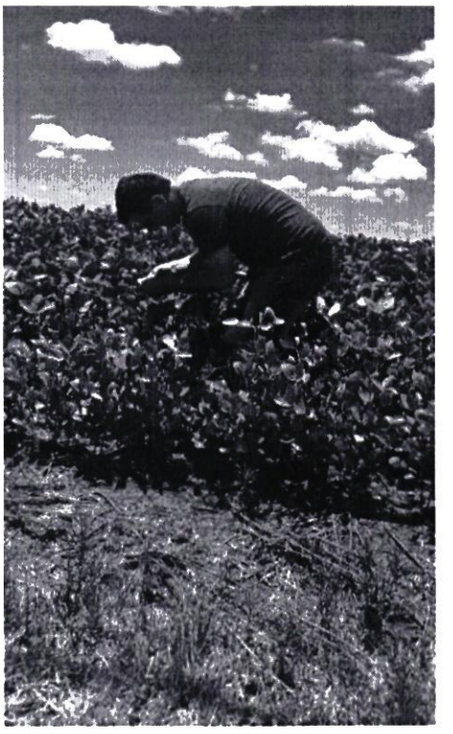













SENAVE

Servicio Nacional de Calidad y Sanidad Vegetal y de Semillas

Domicilio: ASUNCION Telefax: 445769

ORDEN DE TRABAJO

Nº 28309

28309

☐ ORDINARIO

☒ EXTRAORDINARIO

Vehiculo Tipo: CAMIONETA Chapa: AACZ-215 Nº de Orden Asignado: 0

Marca y Modelo: MITSUBISHI Area Interior: DOBLE

Conductor Autorizado: NELSON LIBRADO FARIÑA CESPEDES

Días Estimados de la Misión: Desde 1 / 12 / 2022 Hasta 31 / 12 / 2022

Horas Estimadas de la Misión: Desde las 00:01 Hasta las 24:00

Km. de Salida: 65197 Km. de Vuelta

Km. estimados de Recorrido: 3000 Km. Real Recorridos

Consumo estimado x 100 Km: Lts. 12

TRABAJOS A REALIZAR:

ACTIVIDADES REFERENTES AL SENAVE - CEDE DE CETAPAR - APOYO EN EL TRASLADO DE LOS FUNCIONARIOS DEL SENAVE

DENTRO DEL TERRITORIO NACIONAL

PUEDEN CONDUCIR: ANTONIO ESCANDRIOLO, AGUSTIN PALACIOS... ACOMPAÑA: ELVIRA FLECHA

Fecha: 1 / 12 / 2022

Responsable de la Gamarra
fue asignado el automotor
Jefe Interino
Dpto. de Transporte

SERVICIO NACIONAL DE CALIDAD Y SANIDAD VEGETAL Y DE SEMILLAS
DEPARTAMENTO TRANSPORTE
REPUBLICA DEL PARAGUAY

Lic. Jose Gamarra
Jefe Interino
Dpto. de Transporte

ANEXO II-01: INFORME DE COMISIONAMIENTO NACIONAL

Se eleva a consideración de las autoridades institucionales el presente informe de comisionamiento nacional, declarando que los datos consignados son realizados en carácter de Declaración Jurada, quedando sometidos a los organismos de control.

Fecha de Informe	Número y Fecha del Expediente
27/12/22	9144 12/12/22

PERSONA ASIGNADA A LA COMISIÓN

Nombre y Apellido	C.I. N°	Funcionario	Firma
MARIA JOSE BRITOS SANCHEZ	4206078	Si [X] No [ ]	

Cargo	Personal
TECNICA	Permanente [X] Contratado [ ] Otros [ ]

Teléfono	Correo Electrónico
0981-446171	mariajose.britos@senave.gov.py

FECHA DE VIAJE

Inicio	Final
23/12/22	23/12/22

MOVILIDAD

Público [ ] Estado [X] Otros [ ]

Chofer asignado / Nombre	Orden de Trabajo Nro.	Km. Inicio	Km. Final
Cristhian Marecos	022727	229882	orden abierta

INFORMACION GEOGRAFICA

Departamento(s)	Localidade(s)
ÑEEMBUCÚ	VILLA OLIVA.

DESCRIPCIÓN DE LAS TAREAS

Supervisión de las actividades dentro del marco del programa de viglancia fitosanitaria para plaga de granos almacenados con énfasis en Trogoderma granarium everts (2012) trogoderma granarium

OBSERVACIÓN (EN CASO DE MODIFICACIÓN EN RELACIÓN A LO SOLICITADO)

V° B° Director, Director General o Máxima

Firma:

Aclaración:

Sello:

SENAVE

Servicio Nacional de Calidad y Sanidad Vegetal y de Semillas

Domicilio ASUNCION Telefax: 445769

ORDEN DE TRABAJO

Nº 022727

22727

☐ ORDINARIO

☒ EXTRAORDINARIO

Vehiculo Tipo: L-200 Chapa: EAJ-504 Nº de Orden Asignado: 0

Marca y Modelo: MITSUBISHI Área Interior DOBLE

Conductor Autorizado: CRISTHIAN MARECOS PORTILLO

Días Estimados de la Misión: Desde 1/12/2022 Hasta 31/12/2022

Horas Estimadas de la Misión: Desde las 00:01 Hasta las 24:00

Km. de Salida: 229882 Km. de Vuelta

Km. estimados de Recorrido: 3000 Km. Real Recorridos

Consumo estimado x 100 Km: Lts. 12

TRABAJOS A REALIZAR:

ACTIVIDADES REFERENTES A LA DIRECCION DE OFICINAS REGIONALES DEL SENAVE - APOYO EN EL TRASLADO DE LOS FUNCIONARIOS DEL SENAVE.

DENTRO DEL TERRITORIO NACIONAL

PUEDEN CONDUCIR: MIRIAN CANDIA, CARMINA CARELLI, VIVIANA PINTOS, DANIEL CHARARO, RUBEN TORRES, CRISTIAN MARECOS, MARIO ARCE, ALBERTO BENITEZ, JESUS MARTINEZ, ALBERTO CENTURIO, ARNALDO CACERES, RUBEN FARIÑA, MARCO ARCE, MARIA SEDOVIA, ACOMPAÑAN: BETINA VERA FATIMA ALFONSO, DIANA RAMIREZ, RUTH CASTAGNINO, MATIAS ALCARAZ.

Fecha: 1/12/2022

Responsable del área al que fue asignado el automotor

GRAF. MONARCA S.R.L. - Tte. Fariña 813 - Tel./Fax: 495 772 - 449 103 - RUC: 80013965-8 - C.H.T. Nº 1.043
100 Bl. 50 X 3 (20.001 / 25.000) Octubre 2018

Lic. Jose Gamarra
Jefe Interino
Dpto. de Transporte

Trabajos de monitoreo y recebado de trampas de Trogoderma Villa Oliva



ANEXO II-01: INFORME DE COMISIONAMIENTO NACIONAL

Se eleva a consideración de las autoridades institucionales el presente informe de comisionamiento nacional, declarando que los datos consignados son realizados en carácter de Declaración Jurada, quedando sometidos a los organismos de control.

Fecha de Informe	Número y Fecha del Expediente
02/01/2023	9145 12-12-22

PERSONA ASIGNADA A LA COMISIÓN

Nombre y Apellido	C.I. N°	Funcionario/a	Firma
Liliana Encina	3.284.801	Si ■ No ☐	
Cargo	Personal		
Técnica	Permanente ☐ Contratad■ Otro ☐		

Teléfono	Correo Electrónico
0982250771	Liliana.encina@senave.gov.py

FECHA DE VIAJE

Inicio	Final
22/12/2022	23/12/2022

MOVILIDAD

Públic☐ Est■ ☐bs

Chofer asignado/ Nombre	Orden de Trabajo Nro.	Km. Inicio	Km. Final
Alfredo Torres	28524	362399	363194

INFORMACION GEOGRAFICA

Departamento (s)	Localidad (es)
SAN PEDRO	GENERAL ISIDORO RESQUÍN, SANTA LUCIA

DESCRIPCIÓN DE LAS TAREAS

Acciones en el marco del programa de Resolución N° 094 " Por la cual se aprueba el Programa Nacional de Vigilancia Fitosanitaria en Especies de uso industrial y medicinal del Cultivo de Cannabis spp, y se dispone su implementación en el Territorio Nacional

OBSERVACIÓN (EN CASO DE MODIFICACION EN RELACION A LO SOLICITADO)

V° B° Director, Director General o Máxima Autoridad	Firma: Aclaración: M. Cristina Galeano Ingeniera Agrónoma Sello:

SERVICIO NACIONAL DE CALIDAD Y SANIDAD VEGETAL Y DE SEMILLAS
Protección Vegetal
Dirección de

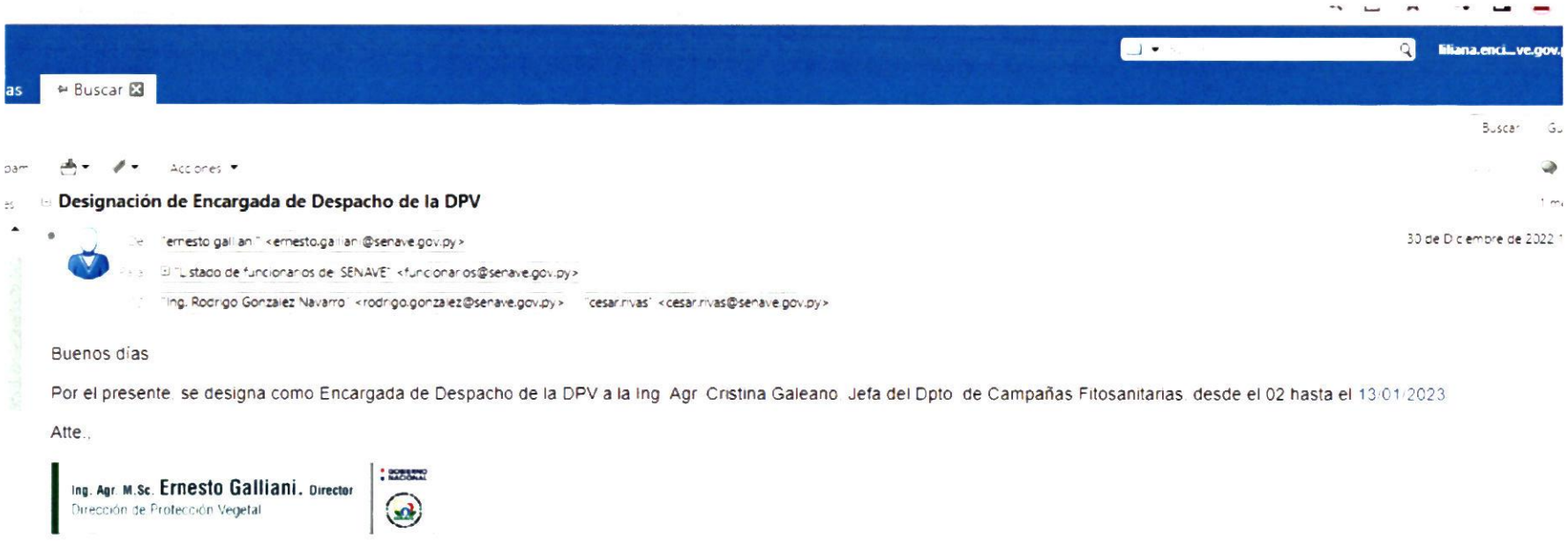

Buscar

Acciones

Designación de Encargada de Despacho de la DPV

"ernesto galliani" <ernesto.galliani@senave.gov.py>

30 de Diciembre de 2022

"Listado de funcionarios de SENAVE" <funcionarios@senave.gov.py>

"Ing. Rodrigo Gonzalez Navarro" <rodrigo.gonzalez@senave.gov.py> "cesar.rivas" <cesar.rivas@senave.gov.py>

Buenos días

Por el presente se designa como Encargada de Despacho de la DPV a la Ing Agr Cristina Galeano Jefa del Dpto de Campañas Fitosanitarias desde el 02 hasta el 13/01/2023

Atte.,

Ing. Agr. M.Sc. **Ernesto Galliani.** Director
Dirección de Protección Vegetal

SENAVE

Servicio Nacional de Calidad y Sanidad Vegetal y de Semillas

Domicilio..... ASUNCION ..... Telefax: 445769

ORDEN DE TRABAJO

Nº 28524

28524

☐ ORDINARIO

☒ EXTRAORDINARIO

Vehiculo Tipo: D-MAX ..... Chapa: EAG-608 Nº de Orden Asignado ..... 0 .....

Marca y Modelo: ISUZU ..... Área Interior ..... DOBLE

Conductor Autorizado: ALFREDO TORRES .....

.....

Días Estimados de la Misión: Desde 21 /12/2022 Hasta 23 /12/2022

Horas Estimadas de la Misión: Desde las 00:01 Hasta las 24:00

Km. de Salida: 362399 Km. de Vuelta 363194

Km. estimados de Recorrido: 1200 Km. Real Recorridos 795

Consumo estimado x 100 Km: Lts. 12

TRABAJOS A REALIZAR:

.....

TRASLADO DE LAS FUNCIONARIAS DE LA DIRECCION DE PROTECCION VEGETAL . AL DEPARTAMENTO DE SAN PEDRO

.....

DENTRO DEL TERRITORIO NACIONAL

.....

ACOMPAÑAN: LILIANA ENCINA, BELEN GIMENEZ Y LAS TESISTAS LIZ PAOLA VILLALBA Y KEILA MONTIEL

.....

Fecha: 21 / 12 / 2022

Responsable del área al que fue asignado el automotor

GRAF. MONARCA S.R.L. - Tte. Fariña 813 - Tel./Fax: 495 772 - 449 103 - RUC: 80013965-8 - C.H.T. Nº 1.043
24 Bl. 50 X 3 (27.501 / 28.700) Octubre 2021

ES COPIA




CITRAFCA

ANEXO II-01: INFORME DE COMISIONAMIENTO NACIONAL

Se eleva a consideración de las autoridades institucionales el presente informe de comisionamiento nacional, declarando que los datos consignados son realizados en carácter de Declaración Jurada, quedando sometidos a los organismos de control.

Fecha de Informe	Número y Fecha del Expediente
02/01/2023	9145 12-12-22

PERSONA ASIGNADA A LA COMISIÓN

Nombre y Apellido	C.I. N°	Funcionario/a	Firma
Belén Giménez	4.299.289	Si ☐ No ■	
Cargo	Personal		
Pasante	Permanente ☐ Contratad☐ Otro■		

Teléfono	Correo Electrónico
0986798486	María.gimenez1@usc.edu.py

FECHA DE VIAJE

Inicio	Final
22/12/2022	23/12/2022

MOVILIDAD

Públic☐ Est■ ☐bs

Chofer asignado/ Nombre	Orden de Trabajo Nro.	Km. Inicio	Km. Final
Alfredo Torres	28524	362399	363194

INFORMACION GEOGRAFICA

Departamento (s)	Localidad (es)
SAN PEDRO	GENERAL ISIDORO RESQUÍN, SANTA LUCIA

DESCRIPCIÓN DE LAS TAREAS

Acciones en el marco del programa de Resolución N° 094 " Por la cual se aprueba el Programa Nacional de Vigilancia Fitosanitaria en Especies de uso industrial y medicinal del Cultivo de Cannabis spp, y se dispone su implementación en el Territorio Nacional

OBSERVACIÓN (EN CASO DE MODIFICACION EN RELACION A LO SOLICITADO)

V° B° Director, Director General o Máxima Autoridad	Firma: Aclaración: Sello:

SERVICIO NACIONAL DE CALIDAD Y SANIDAD VEGETAL Y DE SEMILLAS
Dirección de Protección Vegetal

M. Cristina Galeano
Ingeniera Agrónoma

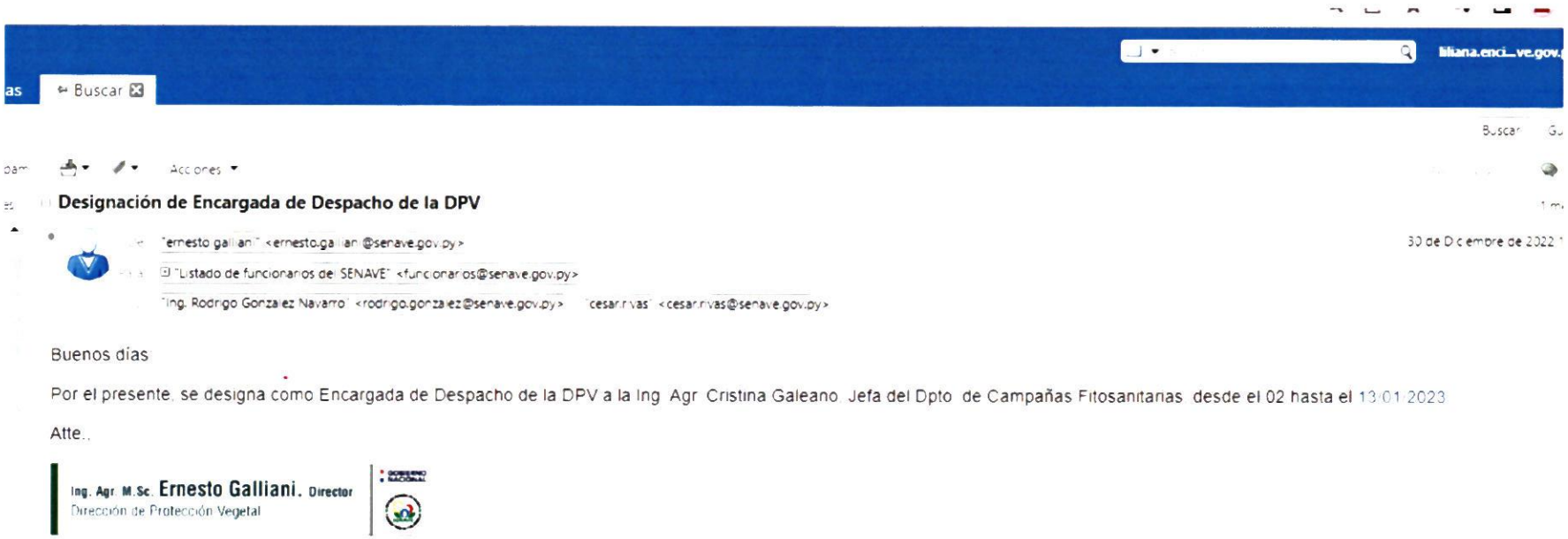
Buscar
Acciones
Designación de Encargada de Despacho de la DPV
30 de Diciembre de 2022
Buenos días
Por el presente, se designa como Encargada de Despacho de la DPV a la Ing. Agr. Cristina Galeano, Jefa del Dpto. de Campañas Fitosanitarias, desde el 02 hasta el 13/01/2023
Atte..
Ing. Agr. M.Sc. Ernesto Galliani. Director
Dirección de Protección Vegetal

SENAVE

Servicio Nacional de Calidad y Sanidad Vegetal y de Semillas

Domicilio..... ASUNCION ..... Telefax:..... 445769

ORDEN DE TRABAJO

Nº 28524

28524

☐ ORDINARIO

☒ EXTRAORDINARIO

Vehiculo Tipo: D-MAX Chapa: EAG-608 Nº de Orden Asignado..... 0.....

Marca y Modelo:... ISUZU ..... Área Interior ..... DOBLE

Conductor Autorizado: ALFREDO TORRES.....

.....

Días Estimados de la Misión: Desde 21 / 12 /2022 Hasta 21 / 12 / 2022

Horas Estimadas de la Misión: Desde las ..... 00:01 ..... Hasta las ..... 24:00 .....

Km. de Salida: ..... 362399 ..... Km. de Vuelta ..... 363194 .....

Km. estimados de Recorrido: ..... 1200 ..... Km. Real Recorridos ..... 795 .....

Consumo estimado x 100 Km: Lts. ..... 12 .....

TRABAJOS A REALIZAR:

.....

..... TRASLADO DE LAS FUNCIONARIAS DE LA DIRECCION DE PROTECCION VEGETAL . AL DEPARTAMENTO DE SAN PEDRO

.....

..... DENTRO DEL TERRITORIO NACIONAL

..... ACOMPAÑAN: LILIANA ENCINA, BELEN GIMENEZ Y LAS TESISTAS LIZ. PAOLA VILLALBA Y KEILA MANTIEL

.....

Fecha: 21 / 12 / 2022

Responsable del área al que fue asignado el automotor

GRAF. MONARCA S.R.L. - Tte. Fariña 813 - Tel./Fax: 495 772 - 449 103 - RUC: 80013965-8 - C.H.T. Nº 1.043
24 Bl. 50 X 3 (27.501 / 28.700) Octubre 2021

ES COPIA





ANEXO II-01: INFORME DE COMISIONAMIENTO NACIONAL

Se eleva a consideración de las autoridades institucionales el presente informe de comisionamiento nacional declarando que los datos consignados son realizados en carácter de Declaración Jurada, quedando sometidos a los organismos de control.

Fecha de Informe	**Número y Fecha del Expediente**
30 de diciembre del 2022.	MEU N° 9143 de fecha 12 de diciembre del 2022

PERSONA ASIGNADA A LA COMISIÓN

Nombre y Apellido	**C.I. N°**	**Funcionario/a**	**Firma**
Jorge Moulard	1.006.046	**Si** ■ **No** ☐	
Cargo	**Personal**		
Chofer	Permanente ■	Contratado ☐	Otros ☐

Teléfono	**Correo Electrónico**
0986 108669	jorge.moulard@senave.gov.py

FECHA DE VIAJE

Inicio	**Final**
27 de diciembre del 2022	29 de diciembre del 2022

MOVILIDAD

Público ☐ **Estado** ■ **Otros** ☐

Chofer asignado/ Nombre	**Orden de Trabajo Nª**	**Km. Inicio**	**Km. Final**
Jorge Moulard	23172	89170	Orden abierta

INFORMACION GEOGRAFICA

Departamento (s)	**Localidad (es)**
Itapúa	Coronel Bogado y Capitán Miranda

DESCRIPCIÓN DE LAS TAREAS

Se trasladó al Director de la DISE para que dé seguimiento a las actividades de la DISE con productores de arroz

OBSERVACIÓN (EN CASO DE MODIFICACION EN RELACION A LO SOLICITADO)

Vo Bº Director, Director General o Máxima Autoridad	**Firma:** **Aclaración:** **Sello:**	**Ing. Agr. Dr. Fernando Ríos**

Seguimiento de actividades de la DISE con productores de arroz. 27 al 29 de diciembre del 2022. Coronel Bogado y Capitán Miranda. Departamento de Itapúa



Servicio Nacional de Calidad y Sanidad Vegetal y de Semillas

Domicilio ASUNCION Telefax: 445769

ORDEN DE TRABAJO

☐ ORDINARIO

☒ EXTRAORDINARIO

Nº 023172

23172

Vehiculo Tipo: CAMIONETA 4X4 Chapa: AACZ-207 Nº de Orden Asignado 0

Marca y Modelo: MITSUBISHI Área Interior DOBLE

Conductor Autorizado: FERNANDO RIOS ALVARENGA

Días Estimados de la Misión: Desde 5 / 12 / 2022 Hasta 31 / 12 / 2022

Horas Estimadas de la Misión: Desde las 00:01 Hasta las 24:00

Km. de Salida: 89170 Km. de Vuelta

Km. estimados de Recorrido: 3000 Km. Real Recorridos

Consumo estimado x 100 Km: Lts. 12

TRABAJOS A REALIZAR:

ACTIVIDADES REFERENTES A LA DIRECCION DE SEMILLAS DEL SENAVE

DENTRO DEL TERRITORIO NACIONAL

PUEDE CONDUCIR: JORGE MOLAR, SANTIAGO BENITEZ, RUBEN BAEZ, CARLOS NOGUERA, PABLO GONZALEZ, JUAN CRISTALDO, JORGE BRITEZ, FERNANDO FARINA, ERNESTO GONZALEZ.. ACOMPAÑAN: ISAIAS MOLINAS, DARIANA OVEJERO, ADA CENTURION, CESAR CABALLERO, ADRIANA MERELES, MARIA MARTINEZ, CRISTEL GONZALEZ, PEDRO ZARACHO, [illegible], ANA GONZALEZ, ALVARO RIBOLINI, NIDIA TALAVERA, FELISA GOMEZ, [illegible], VILMA GOMEZ, ISABEL ROMERO, LUIS GAMARRA, ISMAEL FERNANDEZ

Fecha: 5 / 12 / 2022

Responsable del área al que fue asignado el automotor

GRAF. MONARCA S.R.L. - Tte. Fariña 813 - Tel./Fax: 495 772 - 449 103 - RUC: 80013965-8 - C.H.T. Nº 1.043
100 Bl. 50 X 3 (20.001 / 25.000) Octubre 2018

NOTA: Indicar con: [illegible]

50.- Fecha y Hora de Entrega: 05/12/22 10:48 52.- Km de Entrega:

Lic. José Gamarra
Jefe Interino
Dpto. de Transporte

ANEXO II-01: INFORME DE COMISIONAMIENTO NACIONAL

Se eleva a consideración de las autoridades institucionales el presente informe de comisionamiento nacional declarando que los datos consignados son realizados en carácter de Declaración Jurada, quedando sometidos a los organismos de control.

Fecha de Informe	**Número y Fecha del Expediente**
30 de diciembre del 2022.	MEU N° 9143 de fecha 12 de diciembre del 2022

PERSONA ASIGNADA A LA COMISIÓN

Nombre y Apellido	**C.I. N°**	**Funcionario/a**	**Firma**
Ing. Agr. Dr. Fernando Ríos	848.161	**Si** ■ **No** ☐	

Cargo	**Personal**
Director	Permanente ■ Contratado ☐ Otros ☐

Teléfono	**Correo Electrónico**
+595 981 851926	fernando.rios@senave.gov.py

FECHA DE VIAJE

Inicio	**Final**
27 de diciembre del 2022	29 de diciembre del 2022

MOVILIDAD

Público ☐ **Estado** ■ **Otros** ☐

Chofer asignado/ Nombre	**Orden de Trabajo Nª**	**Km. Inicio**	**Km. Final**
Jorge Moulard	23172	89170	Orden abierta

INFORMACION GEOGRAFICA

Departamento (s)	**Localidad (es)**
Itapúa	Coronel Bogado y Capitán Miranda

DESCRIPCIÓN DE LAS TAREAS

Se dio seguimiento a las actividades de la DISE con productores de arroz.

OBSERVACIÓN (EN CASO DE MODIFICACION EN RELACION A LO SOLICITADO)

Vo Bº Director, Director General o Máxima Autoridad	**Firma:** **Aclaración:** Ing. Agr. César Rivas **Sello:** Ing. Agr. Silvia Weyer

Seguimiento de actividades de la DISE con productores de arroz. 27 al 29 de diciembre del 2022. Coronel Bogado y Capitán Miranda. Departamento de Itapúa



Servicio Nacional de Calidad y Sanidad Vegetal y de Semillas

Domicilio: ASUNCION Telefax: 445769

ORDEN DE TRABAJO

☐ ORDINARIO

☒ EXTRAORDINARIO

Nº 023172

23172

Vehiculo Tipo: CAMIONETA 4X4 Chapa: AACZ-207 Nº de Orden Asignado 0

Marca y Modelo: MITSUBISHI Área Interior DOBLE

Conductor Autorizado: FERNANDO RIOS ALVARENGA

Días Estimados de la Misión: Desde 5 / 12 / 2022 Hasta 31 / 12 / 2022

Horas Estimadas de la Misión: Desde las 00:01 Hasta las 24:00

Km. de Salida: 89170 Km. de Vuelta

Km. estimados de Recorrido: 3000 Km. Real Recorridos

Consumo estimado x 100 Km: Lts. 12

TRABAJOS A REALIZAR:

ACTIVIDADES REFERENTES A LA DIRECCION DE SEMILLAS DEL SENAVE

DENTRO DEL TERRITORIO NACIONAL

PUEDE CONDUICR:JORGE MOULAR,SANTIAGO BENITEZ,RUBEN BAEZ,CARLOS NOGUERA,PABLO GONZALEZ,JUAN CRISTALDO,JORGE BRITEZ,FERNANDO FARINA,ERNESTO GONZALEZ.. ACOMPAÑAN:ISAIAS MOLINAS,DAHIANA OVEJERO,ADA CENTURION,CESAR CABALLERO,ADRIANA MERELES,MARTA MARTINEZ,CRISTEL GONZALEZ, PEDRO GARCIA, [illegible] NUÑEZ,ANA GONZALEZ,ALVARO BIBOLINI,NIDIA TALAVERA,FELISA GOMEZ,MONICA NAVARRO,VILMA GOMEZ,ISABEL ROMERO,LUIS GAMARRA,ISMAEL FERNANDEZ

Fecha: 5 / 12 / 2022

Responsable del área al que fue asignado el automotor

SERVICIO NACIONAL DE CALIDAD Y SANIDAD VEGETAL Y DE SEMILLAS DEPARTAMENTO DE TRANSPORTE REPUBLICA DEL PARAGUAY SENAVE

GRAF. MONARCA S.R.L. - Tte. Fariña 613 - Tel./Fax: 495 772 - 449 103 - RUC: 80013965-8 - C.H.T. Nº 1.043
100 Bl. 50 X 3 (20.001 / 25.000) Octubre 2018

NOTA: Indicar con: Sr. o Ns.

50.- Fecha y Hora de Entrega: 05/12/22 10:48 52.- Km de Entrega:

Lic. José Gamarra
Jefe Interino
Dpto. de Transporte

Zimbra: **ana.vallory@senave.gov.py**

ENCARGADA DE DESPACHO

De : cesar rivas <cesar.rivas@senave.gov.py> jue, 29 de dic de 2022 13:56

Asunto : ENCARGADA DE DESPACHO

Para : Rodrigo Nuñez <rodrigo.nunez@senave.gov.py>

Para o CC : cristobal casamayouret <cristobal.casamayouret@senave.gov.py>, natalia.toledo <natalia.toledo@senave.gov.py>, silvia weyer <silvia.weyer@senave.gov.py>, ana.vallory <ana.vallory@senave.gov.py>, liz.mora <liz.mora@senave.gov.py>

Buenas tardes

Por este medio se informa que desde el 2 hasta 16 de Enero 2023, queda como Encargada de Despacho de la Dirección General Técnica, la Ing. Silvia Weyer y desde el 17 al 20 de enero del 2023 queda encargada la Ing. Natalia Toledo para lo que hubiere lugar.

Atte.

Ing. Agr. Cesar Rivas - DGT.

ANEXO II-01: INFORME DE COMISIONAMIENTO NACIONAL

Se eleva a consideración de las autoridades institucionales el presente informe de comisionamiento nacional, declarando que los datos consignados son realizados en carácter de Declaración Jurada, quedando sometidos a los organismos de control.

Fecha de Informe	Número y Fecha del Expediente
03/01/2023	9142 12/12/22

PERSONA ASIGNADA A LA COMISIÓN

Nombre y Apellido	C.I. N°	Funcionario/a	Firma
Juan Bautista Cristaldo Mareco	2940019	Si ■ No ☐	
Cargo	**Personal**		
Técnico	Permanente ■ Contratado ☐ Otros ☐		

Teléfono	Correo Electrónico
0984246017	juan.cristaldo@senave.gov.py

FECHA DE VIAJE

Inicio	Final
27/12/2022	29/12/2022

MOVILIDAD

Público ☐ Estado ■ Otros ☐

Chofer asignado/ Nombre	Orden de Trabajo Nro.	Km. Inicio	Km. Final
Rubén Báez	22983	194031	Orden Abierta

INFORMACION GEOGRAFICA

Departamento (s)	Localidad (es)
Canindeyú y San Pedro	Katuete, Corpus Christi, Nueva Esoeranza, San Estanislao, Chore, Cruce Liberación, General Aquino.

DESCRIPCIÓN DE LAS TAREAS

ealizamos inspección de parcelas semilleras de Sésamo de cooperadores de las empresas **Shirosawa Company SAIC** (Marcos Arévalos 3 hectáreas e Ismael Venegas 2 hectáreas) en el distrito de General Aquino. **Empresa KASBA S.A**. (Jorge Varela 9 hectáreas) en el Distrito de Liberación. La empresa **AGRO NEBAI S.A.** (Cooperador Fernando García en el Distrito de Chore una parcela de 10 hectáreas en el lugar denominado Nuclear 3 y otra en el lugar denominado 4 bocas del mismo distrito y cooperador)

OBSERVACIÓN (EN CASO DE MODIFICACION EN RELACION A LO SOLICITADO)

Acompañamos en el Departamento de Canindeyú la inspección de las parcelas de ensayos de evaluación agronómica a cargo del técnico del Departamento de Protección y Uso de Variedades el Ing Agr Rubén Báez.
Además realizamos la inspección de la parcela de producción de semillas de sésamo de la campaña agrícola 2022/2023 de la empresa **UNITEX S.A**. del cooperador Daniel Cornet ubicado en la colonia Aguerito del Distrito de Santa Rosa del Aguaray, una parcela de 1 hectárea.

V° B° Director, Director General o Máxima Autoridad	Firma:
	Aclaración: Ing. Agr. Ada Centurión
	Sello: Departamento Certificación de Semillas DISE - SENAVE - COSAVE N° Py. 126

Foto de inspección de parcelas de producción de semillas de Sésamo







SENAVE

Servicio Nacional de Calidad y Sanidad Vegetal y de Semillas

AS

Domicilio ASUNCION Telefax: 445769

48161 3.- Fecha: 05/12/22

ORDEN DE TRABAJO

☐ ORDINARIO

☒ EXTRAORDINARIO

Nº 022983

22983

I

B8TGC-F20287

Vehiculo Tipo: L-200 Chapa: HAJ-605 Nº de Orden Asignado 0

Marca y Modelo: MITSUBISHI Área Interior DOBLE

Conductor Autorizado: FERNANDO RIOS ALVARENGA

o de Tarjeta: 19145

Días Estimados de la Misión: Desde 5 / 12 / 2022 Hasta 31 / 12 / 2022

Horas Estimadas de la Misión: Desde las 08:01 Hasta las 24:00

Km. de Salida: 194031 Km. de Vuelta

Km. estimados de Recorrido: 3000 Km. Real Recorridos

Consumo estimado x 100 Km. Lts. 12

TRABAJOS A REALIZAR:

ACTIVIDADES REFERENTES A LA DIRECCION DE SEMILLAS DEL SENAVE

DENTRO DEL TERRITORIO NACIONAL

PUEDE CONDUCIR: JORGE MOLINAS, SANTIAGO BENITEZ, RUBEN BAEZ, CARLOS NOGUERA, PABLO GONZALEZ, JUAN CRISTALDO, JORGE BRITEZ, FERNANDO FARINA, ERNESTO GONZALEZ.

ACOMPAÑAN: ISAIAS MOLINAS, DAHIANA OVEJERO, ADA CENTURION, CESAR CABALLERO, ADRIANA MERELES, MARTA MARTINEZ, CRISTEL GONZALEZ, PEDRO GARCIA, BLANCA NUÑEZ, ANA GONZALEZ, ALVARO BIBOLINI, NIDIA TALAVERA, FELISA GOMEZ, MONICA NAVARRO, VILMA GOMEZ, ISABEL ROMERO, LUIS GAMARRA, ISMAEL FERNANDEZ.

Fecha: 5 / 12 / 2022

Responsable del área al que fue asignado el automotor

Lic. Jose Gamarra
Jefe Interino
Dpto. de Transporte

	Sí
	Sí
	No
	No
	Sí
	Sí
	Sí
	Sí
	No
	No
	No
	No
	Si
	Sí
	Sí
DEL VEHICULO	
	Sí
	Sí
	Sí
EXCELENTE	

GRAF. MONARCA S.R.L. - Tte. Fariña 813 - Tel./Fax: 495 772 - 449 103 - RUC: 80013965-8 - C.H.T. Nº 1.043 - 100 Bl. 50 X 3 (20.001 / 25.000) Octubre 2018

50.- Fecha y Hora de Entrega: 05/12/22 10:53 52.- Km de Entrega: 194031

51.- Fecha estimada de Devolución 31/12/22

Observación: Cédula Verde Original : SI

III. CONDICIONES DE ENTREGA

53 - El funcionario que recibe el vehículo declara conocer y aceptar los terminos del Reglamento Interno del uso de vehiculos del SENAVE.-

54.- En caso de traspaso del vehículo a otra dependencia y/o funcionario, comunicar inmediatamente al Departamento de Transporte y/o Dirección Administrativa.-

55.- El responsable del vehículo debe anotar todos los datos requeridos en el Registro de Novedades que se halla en el interior del vehiculo.-

56.- El vehículo está asignado al area y misión especifica: DENTRO DEL TERRITORIO NACIONAL ACTIVIDADES REFERENTES A LA DIRECCION DE SEMILLAS DEL SENAVE

57 - El que entrega

58 - Jefe de Recepción

59.- El que recibe

60 - El dia ____ de ____ de ____ hora: ____ devuelve el vehiculo de referencia.-

61.- EL QUE DEVUELVE

62 - EL QUE RECIBE

Zimbra: **enrique.guedes@senave.gov.py**

Fwd: Encargado de despacho

De : ada centurion <ada.centurion@senave.gov.py> lun, 02 de ene de 2023 12:10
Asunto : Fwd: Encargado de despacho
Para : Enrique Guedes <enrique.guedes@senave.gov.py>

De: "fernando rios" <fernando.rios@senave.gov.py>
Para: "ada centurion" <ada.centurion@senave.gov.py>, "santiago benitez" <santiago.benitez@senave.gov.py>, "cesar.rivas" <cesar.rivas@senave.gov.py>
Enviados: Lunes, 2 de Enero 2023 7:59:54
Asunto: Encargado de despacho

Por el presente se comunica que la Ing Ada Centurión se encargará del despacho de la Dirección de Semillas en fechas del 02 al 06 de enero del 2023 en ausencia del Titular por motivo de comisionamiento.
Atentamente,

--
Ing. Agr. Ada Centurión
Departamento de Certificación
DISE/SENAVE
Tel. +59521584645

ANEXO II-01: INFORME DE COMISIONAMIENTO NACIONAL

Se eleva a consideración de las autoridades institucionales el presente informe de comisionamiento nacional, declarando que los datos consignados son realizados en carácter de Declaración Jurada, quedando sometidos a los organismos de control.

Fecha de Informe	Número y Fecha del Expediente
03/01/2023	9142 12/12/22

PERSONA ASIGNADA A LA COMISIÓN

Nombre y Apellido	C.I. N°	Funcionario/a	Firma
Cesar Caballero	257.901	Si ■ No ☐	CÉSAR DANIEL CABALLERO LEZCANO Ingeniero Agrónomo Dpto. de Certificación de Semillas DISE - SENAVE
Cargo	**Personal**		
Técnico	Permanente ☐ Contratado ■ Otros ☐		

Teléfono	Correo Electrónico
0982182221	cesar.caballero@senave.gov.py

FECHA DE VIAJE

Inicio	Final
27/12/2022	29/12/2022

MOVILIDAD

Público ☐ Estado ■ Otros ☐

Chofer asignado/ Nombre	Orden de Trabajo Nro.	Km. Inicio	Km. Final
Rubén Báez	22983	194031	Orden Abierta

INFORMACION GEOGRAFICA

Departamento (s)	Localidad (es)
Canindeyú y San Pedro	Katuete, Corpus Christi, Nueva Esoeranza, San Estanislao, Chore, Cruce Liberación, General Aquino.

DESCRIPCIÓN DE LAS TAREAS

Realizamos inspección de parcelas semilleras de Sésamo de cooperadores de las empresas **Shirosawa Company SAIC** (Marcos Arévalos 3 hectáreas e Ismael Venegas 2 hectáreas) en el distrito de General Aquino. **Empresa KASBA S.A**. (Jorge Yarela 9 hectáreas) en el Distrito de Liberación. La empresa **AGRO NEBAI S.A.** (Cooperador Fernando García en el Distrito de Chore una parcela de 10 hectáreas en el lugar denominado Nuclear 3 y otra en el lugar denominado 4 bocas del mismo distrito y cooperador)

OBSERVACIÓN (EN CASO DE MODIFICACION EN RELACION A LO SOLICITADO)

Acompañamos en el Departamento de Canindeyú la inspección de las parcelas de ensayos de evaluación agronómica a cargo del técnico del Departamento de Protección y Uso de Variedades el Ing Agr Rubén Báez.
Además realizamos la inspección de la parcela de producción de semillas de sésamo de la campaña agrícola 2022/2023 de la empresa **UNITEX S.A.** del cooperador Daniel Cornet ubicado en la colonia Aguerito del Distrito de Santa Rosa del Aguaray, una parcela de 1 hectárea.

V° B° Director, Director General o Máxima Autoridad	Firma: Aclaración: Sello:	Ing. Agr. Ada Centurión Departamento Certificación de Semillas DISE - SENAVE - COSAVE N° Py. 126

Foto de inspección de parcelas de producción de semillas de Sésamo



SENAVE

Servicio Nacional de Calidad y Sanidad Vegetal y de Semillas

AS

Domicilio ASUNCION Telefax: 445769

48161 3.- Fecha: 05/12/22

ORDEN DE TRABAJO

☐ ORDINARIO

☒ EXTRAORDINARIO

Nº 022983

22983

I

CB8TGC-F20287

Vehiculo Tipo: L-200 Chapa: HAJ-605 Nº de Orden Asignado: 0

Marca y Modelo: MITSUBISHI Área Interior: DOBLE

Conductor Autorizado: FERNANDO RIOS ALVARENGA

o de Tarjeta: 19145

Días Estimados de la Misión: Desde 5 / 12 / 2022 Hasta 31 / 12 / 2022

Horas Estimadas de la Misión: Desde las 08:01 Hasta las 24:00

Km. de Salida: 194031 Km. de Vuelta

Km. estimados de Recorrido: 3000 Km. Real Recorridos

Consumo estimado x 100 Km: Lts. 12

TRABAJOS A REALIZAR:

ACTIVIDADES REFERENTES A LA DIRECCION DE SEMILLAS DEL SENAVE

DENTRO DEL TERRITORIO NACIONAL

PUEDE CONDUCIR: JORGE MOULAR, SANTIAGO BENITEZ, RUBEN BAEZ, CARLOS NOGUERA, PABLO GONZALEZ, JUAN CRISTALDO, JORGE BRITEZ, FERNANDO FARINA, ERNESTO GONZALEZ

ACOMPAÑAN: ISAIAS MOLINAS, DAHIANA OVEJERO, ADA CENTURION, CESAR CABALLERO, ADRIANA MERELES, MARTA MARTINEZ, CRISTEL GONZALEZ, PEDRO GARCIA, BLANCA NUÑEZ, ANA GONZALEZ, ALVARO BIBOLINI, NIDIA TALAVERA, FELISA GOMEZ, MONICA NAVARRO, VILMA GOMEZ, ISABEL ROMERO, LUIS GAMARRA, ISMAEL FERNANDEZ

Fecha: 5 / 12 / 2022

Responsable del área a que fue asignado el automotor

GRAF. MONARCA S.R.L. - Tte. Fariña 813 - Tel./Fax: 495 772 - 449 103 - RUC: 80013965-8 - C.H.T. Nº 1.043 - 100 Bl. 50 X 3 (20.001 / 25.000) Octubre 2018

	Sí
	Sí
	No
	No
	Sí
	Sí
	Sí
	Sí
	No
	No
	No
	No
	Sí
	Sí
	Sí
	DEL VEHICULO
	Sí
	Sí
	Sí
	EXCELENTE

50.- Fecha y Hora de Entrega: 05/12/22 10:53 52.- Km de Entrega: 194031

51.- Fecha estimada de Devolución: 31/12/22

Observación: Cédula Verde Original : SI

III. CONDICIONES DE ENTREGA

53.- El funcionario que recibe el vehículo declara conocer y aceptar los terminos del Reglamento Interno del uso de vehículos del SENAVE.-

54.- En caso de traspaso del vehículo a otra dependencia y/o funcionario, comunicar inmediatamente al Departamento de Transporte y/o Dirección Administrativa.-

55.- El responsable del vehículo debe anotar todos los datos requeridos en el Registro de Novedades que se halla en el interior del vehículo.-

56.- El vehículo estará asignado al area y misión específica: DENTRO DEL TERRITORIO NACIONAL ACTIVIDADES REFERENTES A LA DIRECCION DE SEMILLAS DEL SENAVE

57.- El que entrega 58.- Jefe de Recepción 59.- El que recibe

60.- El dia ____ de _____ de ____ hora: _____ devuelve el vehículo de referencia.-

61.- EL QUE DEVUELVE 62.- EL QUE RECIBE

Zimbra: **enrique.guedes@senave.gov.py**

Fwd: Encargado de despacho

De : ada centurion <ada.centurion@senave.gov.py> lun, 02 de ene de 2023 12:10
Asunto : Fwd: Encargado de despacho
Para : Enrique Guedes <enrique.guedes@senave.gov.py>

De: "fernando rios" <fernando.rios@senave.gov.py>
Para: "ada centurion" <ada.centurion@senave.gov.py>, "santiago benitez" <santiago.benitez@senave.gov.py>, "cesar.rivas" <cesar.rivas@senave.gov.py>
Enviados: Lunes, 2 de Enero 2023 7:59:54
Asunto: Encargado de despacho

Por el presente se comunica que la Ing Ada Centurión se encargará del despacho de la Dirección de Semillas en fechas del 02 al 06 de enero del 2023 en ausencia del Titular por motivo de comisionamiento.
Atentamente,

--
Ing. Agr. Ada Centurión
Departamento de Certificación
DISE/SENAVE
Tel. +59521584645

ANEXO II-01: INFORME DE COMISIONAMIENTO NACIONAL

Se eleva a consideración de las autoridades institucionales el presente informe de comisionamiento nacional, declarando que los datos consignados son realizados en carácter de Declaración Jurada, quedando sometidos a los organismos de control.

Fecha de Informe	**Número y Fecha del Expediente**
02/01/2023	9142 12/12/2022

PERSONA ASIGNADA A LA COMISIÓN

Nombre y Apellido	**C.I. N°**	**Funcionario/a**	**Firma**
Rubén Báez	4.620.932	**Si** ■ **No** ☐	

Cargo	**Personal**
Técnico	**Permanente** ☐ **Contratado** ■ **Otros** ☐

Teléfono	**Correo Electrónico**
0971854283	ruben.baez@senave.gov.py

FECHA DE VIAJE

Inicio	**Final**
27/12/2022	29/12/2022

MOVILIDAD

Público ☐ **Estado** ■ **Otros** ☐

Chofer asignado/ Nombre	**Orden de Trabajo Nro.**	**Km. Inicio**	**Km. Final**
Rubén Báez	022983	194031	Orden abierta

INFORMACION GEOGRAFICA

Departamento (s)	**Localidad (es)**
San Pedro y Canindeyú	Katuete, Corpus Christi, Nueva Esperanza, San Estanislao, Choré, Cruce Liberación y General Aquino.

DESCRIPCIÓN DE LAS TAREAS

Se realizó la inspección de ensayos de evaluación agronómica y de calidad de soja, sorgo, maíz y mijo de los evaluadores Lauro Benkenstein, Zoraida Noemí Ortiz Pedrozo, MONSANTO PARAGUAY S.A., además se realizó el acompañamiento a las inspecciones de parcelas semilleras en conjunto con el Dpto. de Certificación de Semillas.

OBSERVACIÓN (EN CASO DE MODIFICACION EN RELACION A LO SOLICITADO)

V° B° Director, Director General o Máxima Autoridad	**Firma:** **Aclaración:** *Ing. Agr. Ada Centurión* Departamento Certificación de Semillas DISE - SENAVE - COSAVE N° Py 126 **Sello:**

FOTOGRAFÍAS

	
Foto 1.	**Foto 2.**
	
Foto 3.	**Foto 4.**
	
Foto 5.	**Foto 6.**

SENAVE

Servicio Nacional de Calidad y Sanidad Vegetal y de Semillas

Domicilio ASUNCION Telefax: 445769

ORDEN DE TRABAJO

Nº 022983

22983

☐ ORDINARIO

☒ EXTRAORDINARIO

Vehiculo Tipo: L-200 Chapa: HAJ-605 Nº de Orden Asignado 0

Marca y Modelo: MITSUBISHI Área Interior DOBLE

Conductor Autorizado: FERNANDO RIOS ALVARENGA

Dias Estimados de la Misión: Desde 5 / 12 / 2022 Hasta 31 / 12 / 2022

Horas Estimadas de la Misión: Desde las 08:01 Hasta las 24:00

Km. de Salida: 194031 Km. de Vuelta

Km. estimados de Recorrido: 3000 Km. Real Recorridos

Consumo estimado x 100 Km: Lts. 12

TRABAJOS A REALIZAR:

ACTIVIDADES REFERENTES A LA DIRECCION DE SEMILLAS DEL SENAVE

DENTRO DEL TERRITORIO NACIONAL

PUEDE CONDUCIR: JORGE MOLAR, SANTIAGO BENITEZ, RUBEN BAEZ, CARLOS NOGUERA, PABLO GONZALEZ, JUAN CRISTALDO, JORGE BRITEZ, FERNANDO FABINA, ERNESTO GONZALEZ.

ACOMPAÑAN: ISAIAS MOLINAS, DAHIANA OVEJERO, ADA CENTURION, CESAR CABALLERO, ADRIANA MERELES, MARTA MARTINEZ, CRISTEL GONZALEZ, PEDRO GARCIA, BLANCA NUÑEZ, ANA GONZALEZ, ALVARO BIBOLINI, NIDIA TALAVERA, FELISA GOMEZ, MONICA NAVARRO, VILMA GOMEZ, ISABEL ROMERO, LUIS GAMARRA, ISMAEL FERNANDEZ.

Fecha: 5 / 12 / 2022

Responsable del área al que fue asignado el automotor

SERVICIO NACIONAL DE CALIDAD Y SANIDAD VEGETAL Y DE SEMILLAS DEPARTAMENTO TRANSPORTE SENAVE

Lic. José Gamarra
Jefe Interino
Dpto de Transporte

GRAF. MONARCA S.R.L. - Tte. Fariña 813 - Tel./Fax: 495 772 - 449 103 - RUC: 80013965-8 - C.H.T. Nº 1.043
100 Bl. 50 X 3 (20.001 / 25.000) Octubre 2018

Zimbra: **enrique.guedes@senave.gov.py**

Fwd: Encargado de despacho

De : ada centurion <ada.centurion@senave.gov.py> lun, 02 de ene de 2023 12:10
Asunto : Fwd: Encargado de despacho
Para : Enrique Guedes <enrique.guedes@senave.gov.py>

De: "fernando rios" <fernando.rios@senave.gov.py>
Para: "ada centurion" <ada.centurion@senave.gov.py>, "santiago benitez" <santiago.benitez@senave.gov.py>, "cesar.rivas" <cesar.rivas@senave.gov.py>
Enviados: Lunes, 2 de Enero 2023 7:59:54
Asunto: Encargado de despacho

Por el presente se comunica que la Ing Ada Centurión se encargará del despacho de la Dirección de Semillas en fechas del 02 al 06 de enero del 2023 en ausencia del Titular por motivo de comisionamiento.
Atentamente,

--
Ing. Agr. Ada Centurión
Departamento de Certificación
DISE/SENAVE
Tel. +59521584645

ANEXO II-01. INFORME DE COMISIONAMIENTO NACIONAL

Se eleva a consideración de las autoridades institucionales el presente informe de comisionamiento nacional, declarando que los datos consignados son realizados en carácter de Declaración Jurada, quedando sometidos a los organismos de control

Fecha de Informe	Número y Fecha del Expediente
05/01/23	9097 09/12/22

PERSONA ASIGNADA A LA COMISIÓN

Nombre y Apellido	C.I. N°	Funcionario	Firma
MACARENA BELEN BERNAL RAMOS	4001440	Si [X] No [ ]	

Cargo	Personal
TECNICA	Permanente [ ] Contratado [X] Otros [ ]

Teléfono	Correo Electrónico
021310426 0982100670	macarena.bernal@senave.gov.py

FECHA DE VIAJE

Inicio	Final
27/12/22	29/12/22

MOVILIDAD

Público [ ] Estado [X] Otros [ ]

Chofer asignado / Nombre	Orden de Trabajo Nro	Km. Inicio	Km. Final
NESTOR ALBINO CARDOZO PESOA	28128	258880	259945

INFORMACION GEOGRAFICA

Departamento(s)	Localidade(s)
ALTO PARANA	HERNANDARIAS.

DESCRIPCIÓN DE LAS TAREAS

Verificación del laboratorio AGROLATINA S.A. Se procederá a la verificación del check list, también se realizara la testificación del análisis de muestrta de producto fitosanitarios. Auditoria de Laboratorio

OBSERVACIÓN (EN CASO DE MODIFICACIÓN EN RELACIÓN A LO SOLICITADO)

V° B° Director, Director General o Máxima	Firma Aclaración Sello

SENAVE

Servicio Nacional de Calidad y Sanidad Vegetal y de Semillas

Domicilio: ASUNCION Telefax: 445769

ORDEN DE TRABAJO

Nº 28128

28128

☐ ORDINARIO

☒ EXTRAORDINARIO

Vehiculo Tipo: CAMIONETA Chapa: EAJ-499 Nº de Orden Asignado: 0

Marca y Modelo: MITSUBISHI Area Interior: DOBLE

Conductor Autorizado: NESTOR ALBINO CARDOZO PESOA

Dias Estimados de la Misión: Desde: 26 / 12 / 2022 Hasta: 30 / 12 / 2022

Horas Estimadas de la Misión: Desde las: 00:01 Hasta las: 24:00

Km. de Salida: 258880 Km. de Vuelta: 259945

Km. estimados de Recorrido: 1200 Km. Real Recorridos: 1065

Consumo estimado x 100 Km: Lts: 14

TRABAJOS A REALIZAR:

TRASLADO DE LOS FUNCIONARIOS DE LA DIRECCION DE AGROQUIMICOS EN EL DEPARTAMENTO DE ALTO PARANA

DENTRO DEL TERRITORIO NACIONAL

ACOMPAÑA: LEYLA DIAZ, MACARENA BERNAL, ALBA DOMINGUEZ

Fecha: 26 / 12 / 2022

Lic. José Gamarra
Jefe Interino
Dpto. de Transporte

Responsable del área al que fue asignado el automotor

GRAF. MONARCA S.R.L. - Tte. Farina 813 - Tel/Fax: 495 772 - 449 183 - RUC: 80013965-8 - C.M.T. Nº 1.043
24 Bl. 50 X 3 (27.501 / 28.703) Octubre 2021

SERVICIO NACIONAL DE CALIDAD Y SANIDAD VEGETAL Y DE SEMILLAS
DEPARTAMENTO TRANSPORTE
SENAVE

Lic. José Gamarra
Jefe Interino
Dpto. de Transporte


AGROLATIN
¡Calidad t
el Agr

ANEXO II-01: INFORME DE COMISIONAMIENTO NACIONAL

Se eleva a consideración de las autoridades institucionales el presente informe de comisionamiento nacional, declarando que los datos consignados son realizados en carácter de Declaración Jurada, quedando sometidos a los organismos de control.

Fecha de Informe	Número y Fecha del Expediente
30/12/22	9097 09/12/22

PERSONA ASIGNADA A LA COMISIÓN

Nombre y Apellido	C.I. N°	Funcionario	Firma
LEYLA SOFIA DIAZ LEON	2523070	Si [X] No [ ]	

Cargo	Personal
TECNICA	Permanente [X] Contratado [ ] Otros [ ]

Teléfono	Correo Electrónico
021-900547 0971653116	leyla.diaz@senave.gov.py

FECHA DE VIAJE

Inicio	Final
27/12/22	29/12/22

MOVILIDAD

Público [ ] Estado [X] Otros [ ]

Chofer asignado / Nombre	Orden de Trabajo Nro.	Km. Inicio	Km. Final
NESTOR ALBINO CARDOZO PESSOA	28128	258880	259945

INFORMACION GEOGRAFICA

Departamento(s)	Localidade(s)
ALTO PARANAÁ	HERNANDARIAS.

DESCRIPCIÓN DE LAS TAREAS

Verificación del laboratorio AGROLATINA S.A. Se procederá a la verificación del check list, también se realizará la testificación del análisis de muestrta de producto fitosanitarios. Auditoría de Laboratorio.

OBSERVACIÓN (EN CASO DE MODIFICACIÓN EN RELACIÓN A LO SOLICITADO)

Se procedio a la auditoria del laboratorio AGROLATINA SA. con la emision del INFORME FINAL DE AUDITORIA

V° B° Director, Director General o Máxima	Firma: Aclaración: Sello:

SERVICIO NACIONAL DE CALIDAD Y SANIDAD VEGETAL Y DE SEMILLAS
Humaitá 145 Edificio Planeta 1, Piso 15
Asunción - Paraguay


LABORATORIO DE
CONTROL DE CALIDAD

SENAVE

Servicio Nacional de Calidad y Sanidad Vegetal y de Semillas

Domicilio ASUNCION Telefax 445769

ORDEN DE TRABAJO

Nº 28128

28128

☐ ORDINARIO

☒ EXTRAORDINARIO

Vehiculo Tipo CAMIONETA Chapa EAJ-499 Nº de Orden Asignado 0

Marca y Modelo MITSUBISHI Area Interior DOBLE

Conductor Autorizado NESTOR ALBINO CARDOZO PESOA

Dias Estimados de la Misión: Desde 29 12 2022 Hasta 30 12 2022

Horas Estimadas de la Misión: Desde las 00:01 Hasta las 24:00

Km. de Salida 255880 Km. de Vuelta 256945 / 1065

Km. estimados de Recorrido 1200 Km. Real Recorridos

Consumo estimado x 100 Km. Lts 14

TRABAJOS A REALIZAR

TRASLADO DE LOS FUNCIONARIOS DE LA DIRECCION DE AGROQUIMICOS EN EL DEPARTAMENTO DE ALTO PARANA

DENTRO DEL TERRITORIO NACIONAL

ACOMPAÑA: LEYLA DIAZ, MACARENA BERNAL, ALBA DOMINGUEZ

Fecha 28 12 2022

Responsable del área al que fue asignado el automotor

Luis José Gamarra
Jefe Interino
Dpto. de Transporte

GRAF MONARCA S.R.L. Tte. Farina 813 - Tel./Fax: 495 772 - 449 183 - RUC: 80013965-8 - C.M.T. Nº 1.043
24 Bl. 50 X 3 (27.501 / 28.700) Octubre 2021

SENAVE

Luis José Gamarra
Jefe Interino
Dpto. de Transporte

ANEXO II-01: INFORME DE COMISIONAMIENTO NACIONAL

Se eleva a consideración de las autoridades institucionales el presente informe de comisionamiento nacional, declarando que los datos consignados son realizados en carácter de Declaración Jurada, quedando sometidos a los organismos de control.

Fecha de Informe	Número y Fecha del Expediente
26/12/22	9098 09/12/22

PERSONA ASIGNADA A LA COMISIÓN

Nombre y Apellido	C.I. N°	Funcionario	Firma
LIZ MARLENE GIMENEZ ZARATE	4475026	Si [X] No [ ]	

Cargo	Personal
TECNICA	Permanente [X] Contratado [ ] Otros [ ]

Teléfono	Correo Electrónico
(021) 761 605 (0971) 721 922	liz.gimenez@senave.gov.py

FECHA DE VIAJE

Inicio	Final
20/12/22	22/12/22

MOVILIDAD

Publico [ ] Estado [X] Otros [ ]

Chofer asignado / Nombre	Orden de Trabajo Nro	Km. Inicio	Km. Final
AGUSTÍN BRITEZ SALCEDO	021341	270336	271349

INFORMACION GEOGRAFICA

Departamento(s)	Localidade(s)
ALTO PARANÁ	MINGA GUAZÚ.

DESCRIPCIÓN DE LAS TAREAS

Verificación e inspección del Laboratorio de Control de Calidad de PlanAgro S.A. Se procederá a la verificación del check list, también se realizará la testificación del análisis de muestra de producto fitosanitario. Auditoría de Laboratorio

OBSERVACIÓN (EN CASO DE MODIFICACIÓN EN RELACIÓN A LO SOLICITADO)

V° B° Director, Director General o Máxima	Firma: Aclaración: Sello:

SERVICIO NACIONAL DE CALIDAD Y SANIDAD VEGETAL Y DE SEMILLAS
DIRECCIÓN DE AGROQUÍMICOS E INSUMOS AGRÍCOLAS
REPÚBLICA DEL PARAGUAY
SENAVE

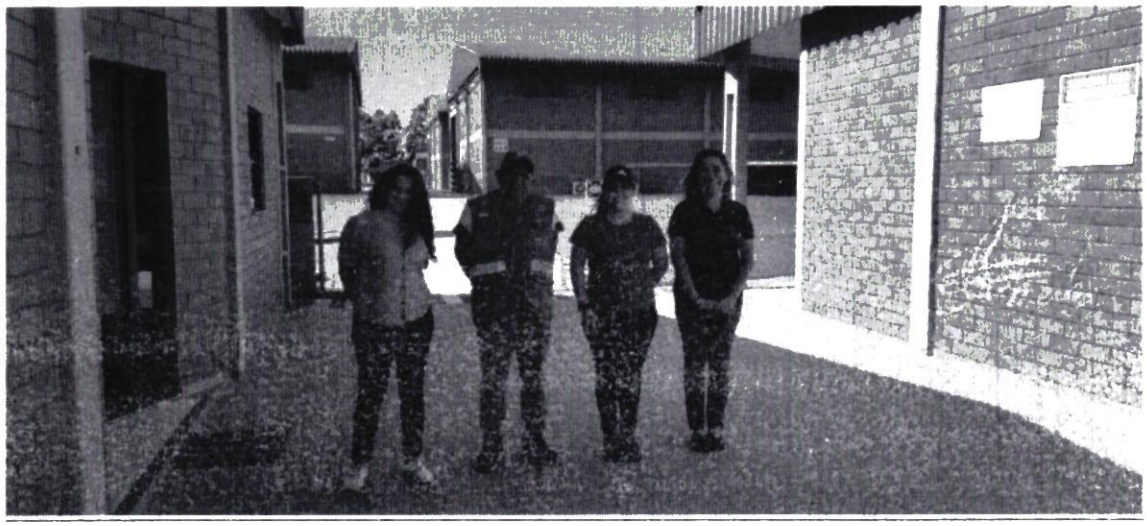



SENAVE

Servicio Nacional de Calidad y Sanidad Vegetal y de Semillas

Domicilio: ASUNCION Telefax: 445769

ORDEN DE TRABAJO

Nº 021341

21341

☐ ORDINARIO

☒ EXTRAORDINARIO

Vehiculo Tipo: D-MAX Chapa: EAG-513 Nº de Orden Asignado: 0

Marca y Modelo: ISUZU Área Interior: DOBLE

Conductor Autorizado: AGUSTIN BRITEZ SALCEDO

Dias Estimados de la Misión: Desde 19/12/2022 Hasta 23/12/2022

Horas Estimadas de la Misión: Desde las 00:01 Hasta las 24:00

Km. de Salida: 270336 Km. de Vuelta: 271349

Km. estimados de Recorrido: 1200 Km. Real Recorridos: 1013

Consumo estimado x 100 Km: Lts. 12

TRABAJOS A REALIZAR:

TRASLADO DE LOS FUNCIONARIOS DE LA DIRECCION DE AGROQUIMICOS EN EL DEPARTAMENTO DE ALTO PARANA.

DENTRO DEL TERRITORIO NACIONAL

ACOMPAÑAN: LIZ GIMENEZ, CARMEN LUGO, LEYLA DIAZ

Fecha: 19/12/2022

SERVICIO NACIONAL DE CALIDAD Y SANIDAD VEGETAL Y DE SEMILLAS
DEPARTAMENTO TRANSPORTE

Paola Gómez

Responsable del área al que fue asignado el automotor

GRAF. MONARCA S.R.L. - Tte. Fariña 813 - Tel./Fax: 495.772 - 449.103 - RUC: 80013965-8 - C.H.P. Nº 1.043
100 Bl. 50 X 3 (20.001 / 25.000) Octubre 2018

SERVICIO NACIONAL DE CALIDAD Y SANIDAD VEGETAL Y DE SEMILLAS
DEPARTAMENTO TRANSPORTE
SENAVE

Jefe Interino
Dpto. de Transporte

ANEXO II-01: INFORME DE COMISIONAMIENTO NACIONAL

Se eleva a consideracion de las autoridades institucionales el presente informe de comisionamiento nacional, declarando que los datos consignados son realizados en carácter de Declaración Jurada, quedando sometidos a los organismos de control.

Fecha de Informe	Número y Fecha del Expediente
26/12/22	9098 09/12/22

PERSONA ASIGNADA A LA COMISIÓN

Nombre y Apellido	C.I. N°	Funcionario	Firma
CARMEN ELIZABETH LUGO ACOSTA	3831486	Si [X] No [ ]	

Cargo	Personal
TECNICA	Permanente [X] Contratado [ ] Otros [ ]

Teléfono	Correo Electronico
0984-614-203	carmen.lugo@senave.gov.py

FECHA DE VIAJE

Inicio	Final
20/12/22	22/12/22

MOVILIDAD

Publico [ ] Estado [X] Otros [ ]

Chofer asignado / Nombre	Orden de Trabajo Nro.	Km. Inicio	Km. Final
AGUSTÍN BRITEZ SALCEDO	021341	270336	271349

INFORMACION GEOGRAFICA

Departamento(s)	Localidade(s)
ALTO PARANÁ	MINGA GUAZÚ.

DESCRIPCIÓN DE LAS TAREAS

Verificación e inspeccion del Laboratorio de Control de Calidad de PlanAgro S.A. Se procederá a la verificacion del check list, también se realizará la testificación del análisis de muestra de producto fitosanitario. Auditoria de Laboratorio.

OBSERVACIÓN (EN CASO DE MODIFICACIÓN EN RELACIÓN A LO SOLICITADO)

V° B° Director, Director General o Máxima	Firma: Aclaracion: Sello:

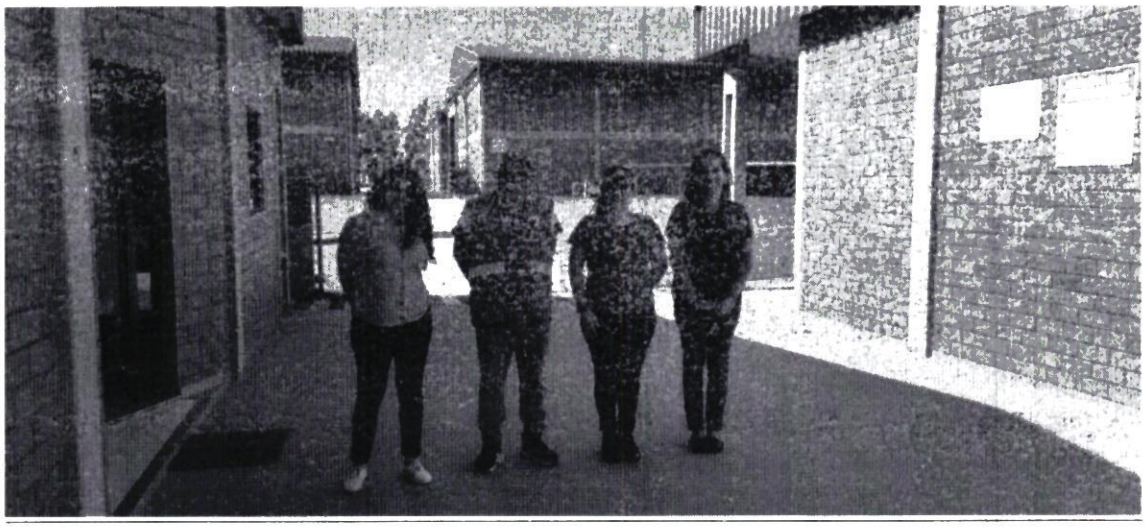



SENAVE

Servicio Nacional de Calidad y Sanidad Vegetal y de Semillas

Domicilio: ASUNCION Telefax: 445769

ORDEN DE TRABAJO

Nº 021341

21341

☐ ORDINARIO

☒ EXTRAORDINARIO

Vehiculo Tipo: D-MAX Chapa: EAG-513 Nº de Orden Asignado: 0

Marca y Modelo: ISUZU Área Interior: DOBLE

Conductor Autorizado: AGUSTIN BRITEZ SALCEDO

Días Estimados de la Misión: Desde 19/12/2022 Hasta 23/12/2022

Horas Estimadas de la Misión: Desde las 00:01 Hasta las 24:00

Km. de Salida: 270336 Km. de Vuelta 271349

Km. estimados de Recorrido: 1200 Km. Real Recorridos 1013

Consumo estimado x 100 Km: Lts. 12

TRABAJOS A REALIZAR:

TRASLADO DE LOS FUNCIONARIOS DE LA DIRECCION DE AGROQUIMICOS EN EL DEPARTAMENTO DE ALTO PARANA

DENTRO DEL TERRITORIO NACIONAL

ACOMPAÑAN: LIZ GIMENEZ, CARMEN LUGO, LEYLA DIAZ

SERVICIO NACIONAL DE CALIDAD Y SANIDAD VEGETAL Y DE SEMILLAS
DEPARTAMENTO TRANSPORTE
Paola Gómez

Fecha: 19/12/2022

Responsable del área al que fue asignado el automotor

GRAF. MONARCA S.R.L. - Tte. Fariña 813 - Tel./Fax: 495 772 - 449 103 - RUC: 80013965-8 - C.M.T. Nº 1.043
100 Bl. 50 X 3 (20.001 / 25.000) Octubre 2018

SERVICIO NACIONAL DE CALIDAD Y SANIDAD VEGETAL Y DE SEMILLAS
DEPARTAMENTO TRANSPORTE
SENAVE

Jefe de Transporte

ANEXO II-01: INFORME DE COMISIONAMIENTO NACIONAL

Se eleva a consideracion de las autoridades institucionales el presente informe de comisionamiento nacional, declarando que los datos consignados son realizados en caracter de Declaración Jurada, quedando sometidos a los organismos de control.

Fecha de Informe	Número y Fecha del Expediente
26/12/2022	9080 09/12/2022

PERSONA ASIGNADA A LA COMISIÓN

Nombre y Apellido	C.I. N°	Funcionario/a	Firma
Lucidio Burgos	1.870.852	Si ☐ No ☒	[signature]

Cargo	Personal
Técnico del IPTA	Permanente ☐ Contratado ☐ Otros ☒

Teléfono	Correo Electrónico
0976357755	Lucidio.burgos@ipta.gov.py

FECHA DE VIAJE

Inicio	Final
21/12/2022	22/12/2022

MOVILIDAD

Público ☐ Estado ☒ Otros ☐

Chofer asignado/ Nombre	Orden de Trabajo Nro.	Km. Inicio	Km. Final

INFORMACION GEOGRAFICA

Departamento (s)	Localidad (es)
San Pedro	Chore

DESCRIPCION DE LAS TAREAS

Cuidados culturales

OBSERVACIÓN (EN CASO DE MODIFICACION EN RELACION A LO SOLICITADO)

Se aclara que el comisionamiento se realizo con vehiculo de la JICA

V° B° Director, Director General o Máxima Autoridad	Firma: [signature] Aclaración: Ing. Agr. Mirian Leticia Soria Cáceres Directora (DICAO) Sello:



Lucidio Burgos. Cuidados culturales.
Localidad: IPTA Choré
Fecha: 21/12/2022

ANEXO II-01: INFORME DE COMISIONAMIENTO NACIONAL

Se eleva a consideración de las autoridades institucionales el presente informe de comisionamiento nacional, declarando que los datos consignados son realizados en carácter de Declaración Jurada, quedando sometidos a los organismos de control.

Fecha de Informe	Número y Fecha del Expediente
26/12/2022	9080 09/12/2022

PERSONA ASIGNADA A LA COMISIÓN

Nombre y Apellido	C.I. N°	Funcionario/a	Firma
Yazmine Amarilla Meza	3.198.603	Si ☐ No ■	

Cargo	Personal
Técnica del IPTA	Permanente ☐ Contratado ☐ Otros ■

Teléfono	Correo Electrónico
0991876454	Yazmine.amarilla@ipta.gov.py

FECHA DE VIAJE

Inicio	Final
21/12/2022	22/12/2022

MOVILIDAD

Público ☐ Estado ■ Otros ☐

Chofer asignado/ Nombre	Orden de Trabajo Nro.	Km. Inicio	Km. Final

INFORMACION GEOGRAFICA

Departamento (s)	Localidad (es)
San Pedro	Choré

DESCRIPCIÓN DE LAS TAREAS

Cuidados culturales.

OBSERVACIÓN (EN CASO DE MODIFICACION EN RELACION A LO SOLICITADO)

Se aclara que el comisionamiento se realizó con vehículo de la JICA

V° B° Director, Director General o Máxima Autoridad	Firma:
	Aclaración: Ing. Agr. Miriam Leticia Soria Cáceres Directora (DICAO)
	Sello: SERVICIO NACIONAL DE CALIDAD Y SANIDAD VEGETAL Y DE SEMILLAS SENAVE



Yazmine Amarilla. Cuidados culturales.
Localidad: IPTA Choré
Fecha: 21/12/2022

ANEXO II-01: INFORME DE COMISIONAMIENTO NACIONAL

Se eleva a consideración de las autoridades institucionales el presente informe de comisionamiento nacional, declarando que los datos consignados son realizados en carácter de Declaración Jurada, quedando sometidos a los organismos de control.

Fecha de Informe	Número y Fecha del Expediente
26/12/2022	9080 09/12/2022

PERSONA ASIGNADA A LA COMISIÓN

Nombre y Apellido	C.I. N°	Funcionario/a	Firma
Raúl Narváez	3.404.261	Si ☐ No ■	
Cargo	**Personal**		
Personal de Campo	Permanente ☐	Contratado ☐	Otros ■

Teléfono	Correo Electrónico
0974201703	Raúl.narvaéz@ipta.gov.py

FECHA DE VIAJE

Inicio	Final
21/12/2022	22/12/2022

MOVILIDAD

Público ☐ Estado ■ Otros ☐

Chofer asignado/ Nombre	Orden de Trabajo Nro.	Km. Inicio	Km. Final

INFORMACION GEOGRAFICA

Departamento (s)	Localidad (es)
San Pedro	Choré

DESCRIPCIÓN DE LAS TAREAS

Cuidados culturales.

OBSERVACIÓN (EN CASO DE MODIFICACION EN RELACION A LO SOLICITADO)

Se aclara que el comisionamiento se realizó con vehículo de la JICA

V° B° Director, Director General o Máxima Autoridad	Firma:	Aclaración:	Sello:
		Ing. Agr. Mirian Leticia Soria Cáceres Directora (DICAO)	

IPTA

Instituto PARAGUAYO DE TECNOLOGÍA AGRARIA

GOBIERNO NACIONAL

Paraguay de la gente



Raúl Narváez. Cuidados culturales.
Localidad: IPTA Choré
Fecha: 21/12/2022

ANEXO II-01: INFORME DE COMISIONAMIENTO NACIONAL

Se eleva a consideracion de las autoridades institucionales el presente informe de comisionamiento nacional, declarando que los datos consignados son realizados en caracter de Declaración Jurada, quedando sometidos a los organismos de control.

Fecha de Informe	Número y Fecha del Expediente
26/12/2022	90800/09/12/2022

PERSONA ASIGNADA A LA COMISIÓN

Nombre y Apellido	C.I. N°	Funcionario a	Firma
Jose Noguera	2.014.988	Si ☐ No ☒	

Cargo	Personal
Personal de Campo	Permanente ☐ Contratado ☐ Otros ☒

Telefono	Correo Electrónico
0984527555	José.noguera@ipta.gov.py

FECHA DE VIAJE

Inicio	Final
21/12/2022	22/12/2022

MOVILIDAD

Público ☐ Estado ☒ Otros ☐

Chofer asignado/ Nombre	Orden de Trabajo Nro.	Km. Inicio	Km. Final

INFORMACION GEOGRAFICA

Departamento (s)	Localidad (es)
San Pedro	Chore

DESCRIPCION DE LAS TAREAS

Cuidados culturales

OBSERVACION (EN CASO DE MODIFICACION EN RELACION A LO SOLICITADO)

Se aclara que el comisionamiento se realizo con vehiculo de la JICA

V° B° Director, Director General o Maxima Autoridad	Firma y Sello
	Ing. Agr. Miriam Leticia Soria Cáceres Directora (DICAO)

IPTA

Instituto PARAGUAYO DE TECNOLOGÍA AGRARIA

GOBIERNO NACIONAL

Paraguay de la gente



José Noguera. Cuidados culturales
Localidad: IPTA Choré
Fecha: 21/12/2022

ANEXO II-01: INFORME DE COMISIONAMIENTO NACIONAL

Se eleva a consideración de las autoridades institucionales el presente informe de comisionamiento nacional, declarando que los datos consignados son realizados en carácter de Declaración Jurada, quedando sometidos a los organismos de control.

Fecha de Informe	Número y Fecha del Expediente
02/01/2023	9193 14-12-2022

PERSONA ASIGNADA A LA COMISIÓN

Nombre y Apellido	C.I. N°	Funcionario/a	Firma
MARIANO FRANCO	824.592	Si ■ No ☐	
Cargo	**Personal**		
Director	Permanente ■	Contratado ☐	Otros ☐
Teléfono		**Correo Electrónico**	
0971940964		Mariano.franco@senave.gov.py	

FECHA DE VIAJE

Inicio	Final
20/12/2022	22/12/2022

MOVILIDAD

Público ☐ Estado ☐ Otros ■

Chofer asignado/ Nombre	Orden de Trabajo Nro.	Km. Inicio	Km. Final
.....	.....	.....	.....

INFORMACION GEOGRAFICA

Departamento (s)	Localidad (es)
Caaguazú	3 de febrero y Tembiapora

DESCRIPCIÓN DE LAS TAREAS

Se realizó un control de etiquetado de productos frutihorticolas para exportación y visita a exportadores de la zona de banana en el distrito de tembiapora.

OBSERVACIÓN (EN CASO DE MODIFICACION EN RELACION A LO SOLICITADO)

La actividad se realizó con vehículo particular.

V° B° Director, Director General o Máxima Autoridad	Firma: Aclaración: Ing. Agr. Silvia Weyer Sello:

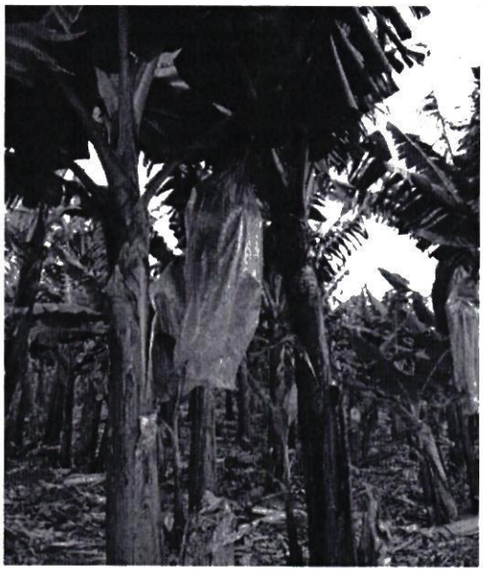

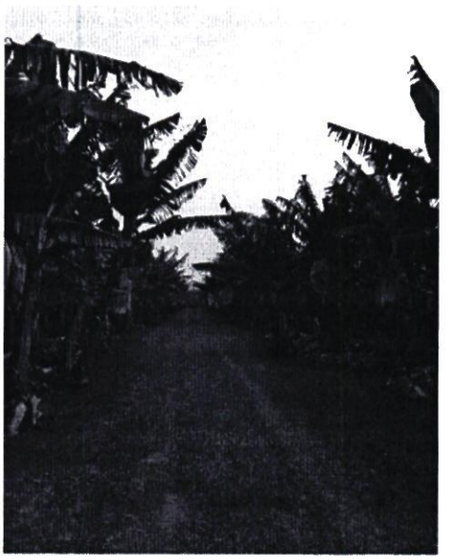



Zimbra: **liz.mora@senave.gov.py**

ENCARGADA DE DESPACHO

De : cesar rivas <cesar.rivas@senave.gov.py> jue, 29 de dic de 2022 13:56
Asunto : ENCARGADA DE DESPACHO
Para : Rodrigo Nuñez <rodrigo.nunez@senave.gov.py>
Para o CC : cristobal casamayouret <cristobal.casamayouret@senave.gov.py>, natalia.toledo <natalia.toledo@senave.gov.py>, silvia weyer <silvia.weyer@senave.gov.py>, ana.vallory <ana.vallory@senave.gov.py>, liz.mora <liz.mora@senave.gov.py>

Buenas tardes

Por este medio se informa que desde el 2 hasta 16 de Enero 2023, queda como Encargada de Despacho de la Dirección General Técnica, la Ing. Silvia Weyer y desde el 17 al 20 de enero del 2023 queda encargada la Ing. Natalia Toledo para lo que hubiere lugar.

Atte.

Ing. Agr. Cesar Rivas - DGT.

ANEXO II-01: INFORME DE COMISIONAMIENTO NACIONAL

Se eleva a consideración de las autoridades institucionales el presente informe de comisionamiento nacional, declarando que los datos consignados son realizados en carácter de Declaración Jurada, quedando sometidos a los organismos de control.

Fecha de Informe	Número y Fecha del Expediente
20/12/2022	9089 09/12/2022

PERSONA ASIGNADA A LA COMISIÓN

Nombre y Apellido	C.I. N°	Funcionario/a	Firma
Lucidio Burgos	1.870.852	Si ☐ No ■	

Cargo	Personal
Técnico del IPTA	Permanente ☐ Contratado ☐ Otros ■

Teléfono	Correo Electrónico
0976355755	Lucidio.burgos@ipta.gov.py

FECHA DE VIAJE

Inicio	Final
13/12/2022	15/12/2022

MOVILIDAD

Público ☐ Estado ■ Otros ☐

Chofer asignado/ Nombre	Orden de Trabajo Nro.	Km. Inicio	Km. Final

INFORMACION GEOGRAFICA

Departamento (s)	Localidad (es)
Guaira- Caazapá- Misiones	Villarrica- Natalicio Talavera- Caazapá- San Juan Bautista

DESCRIPCIÓN DE LAS TAREAS

Cuidados culturales.

OBSERVACIÓN (EN CASO DE MODIFICACION EN RELACION A LO SOLICITADO)

Se aclara que el comisionamiento se realizó con vehículo de la JICA.

V° B° Director, Director General o Máxima Autoridad	Firma: Aclaración: Sello:

Ing. Agr. José R. Giménez
Jefe (DTV)

Zimbra: **arturo.sanchez@senave.gov.py**

Encargado de despacho

De : Leticia <leticia.soria@senave.gov.py> vie, 23 de dic de 2022 10:06
Asunto : Encargado de despacho 1 ficheros adjuntos
Para : cesar.rivas <cesar.rivas@senave.gov.py>
Para o CC : funcionarios@senave.gov.py

BUEN DIA:

Por medio del presente se informa que del día 26/12/22 al 16/01/23 el Ing. Agr. Jose Giménez estará encargado de la Dirección de Calidad, Inocuidad y Agricultura Orgánica mientras dure mi permiso por vacaciones.

Deseando felices fiestas me despido atte.

--

Ing. Agr. Leticia Soria Cáceres - Directora

Dirección de Calidad, Inocuidad y Agricultura Orgánica

GOBIERNO NACIONAL

SENAVE

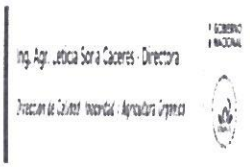

Leticia Soria Caceres firma de correo.png
27 KB

IPTA

Instituto PARAGUAYO DE TECNOLOGÍA AGRARIA

GOBIERNO NACIONAL

Paraguay de la gente



Lucidio Burgos. Cuidados culturales.
Localidad: IPTA Natalicio Talavera
Fecha: 13/12/2022

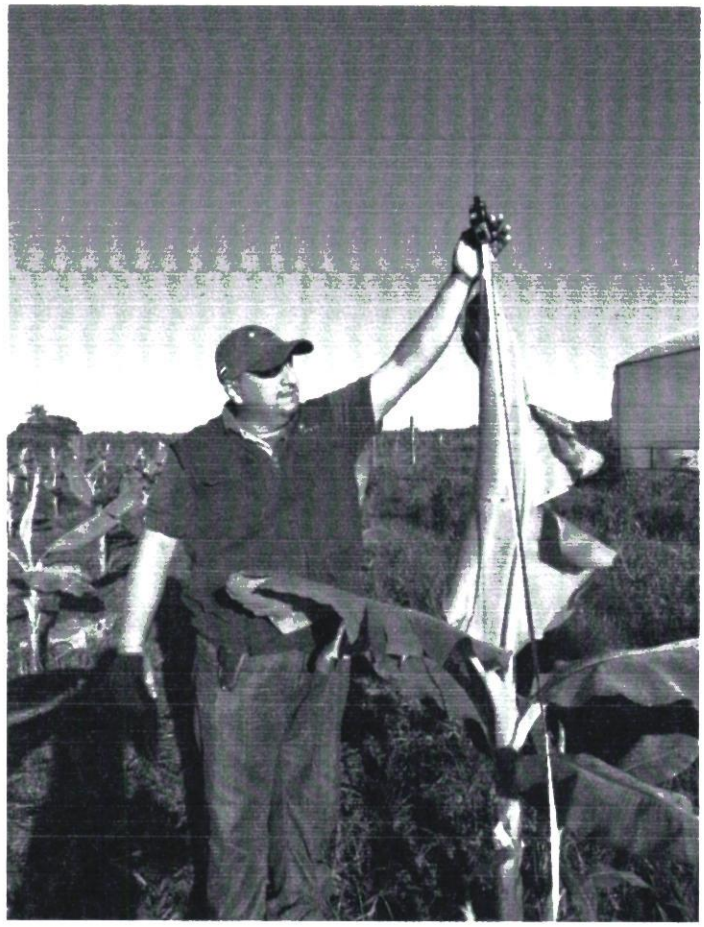

Lucidio Burgos. Cuidados culturales.
Localidad: Escuela Agrícola Caazapá
Fecha: 14/12/2022



Lucidio Burgos. Cuidados culturales.
Localidad: IPTA San Juan
Fecha: 15/12/2022



Lucidio Burgos. Cuidados culturales.
Localidad: Esc. Agr. Villarrica
Fecha: 13/12/2022

ANEXO II-01: INFORME DE COMISIONAMIENTO NACIONAL

Se eleva a consideración de las autoridades institucionales el presente informe de comisionamiento nacional, declarando que los datos consignados son realizados en carácter de Declaración Jurada, quedando sometidos a los organismos de control.

Fecha de Informe	Número y Fecha del Expediente
20/12/2022	9089 09/12/2022

PERSONA ASIGNADA A LA COMISIÓN

Nombre y Apellido	C.I. N°	Funcionario/a	Firma
Yazmine Amarilla	3.198.603	Si ☐ No ■	

Cargo	Personal
Técnica del IPTA	Permanente ☐ Contratado ☐ Otros ■

Teléfono	Correo Electrónico
0991876454	Yazmine.amarilla@ipta.gov.py

FECHA DE VIAJE

Inicio	Final
13/12/2022	15/12/2022

MOVILIDAD

Público ☐ Estado ■ Otros ☐

Chofer asignado/ Nombre	Orden de Trabajo Nro.	Km. Inicio	Km. Final

INFORMACION GEOGRAFICA

Departamento (s)	Localidad (es)
Guaira- Caazapá- Misiones	Villarrica- Natalicio Talavera- Caazapá- San Juan Bautista

DESCRIPCIÓN DE LAS TAREAS

Cuidados culturales.

OBSERVACIÓN (EN CASO DE MODIFICACION EN RELACION A LO SOLICITADO)

Se aclara que el comisionamiento se realizó con vehículo de la JICA.

V° B° Director, Director General o Máxima Autoridad	Firma: Aclaración: Sello:

Ing. Agr. José E. Giménez
Jefe (DTV)

Zimbra: **arturo.sanchez@senave.gov.py**

Encargado de despacho

De : Leticia <leticia.soria@senave.gov.py> vie, 23 de dic de 2022 10:06
Asunto : Encargado de despacho 1 ficheros adjuntos
Para : cesar.rivas <cesar.rivas@senave.gov.py>
Para o CC : funcionarios@senave.gov.py

BUEN DIA:

Por medio del presente se informa que del día 26/12/22 al 16/01/23 el Ing. Agr. Jose Giménez estará encargado de la Dirección de Calidad, Inocuidad y Agricultura Orgánica mientras dure mi permiso por vacaciones.

Deseando felices fiestas me despido atte.

--

Ing. Agr. Leticia Soria Cáceres - Directora

Dirección de Calidad, Inocuidad y Agricultura Orgánica

GOBIERNO NACIONAL

SENAVE

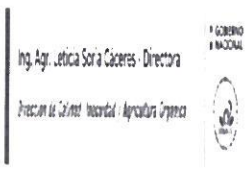

Leticia Soria Caceres firma de correo.png
27 KB



Yazmine Amarilla. Cuidados culturales.
Localidad: IPTA Natalicio Talavera
Fecha: 13/12/2022

IPTA
Instituto PARAGUAYO DE TECNOLOGÍA AGRARIA
GOBIERNO NACIONAL
Paraguay de la gente



Yazmine Amarilla. Cuidados culturales.
Localidad: Esc. Agr. Caazapá
Fecha: 14/12/2022



Yazmine Amarilla. Cuidados culturales.
Localidad: Esc. Agr. Villarrica
Fecha: 13/12/2022



Yazmine Amarilla. Cuidados culturales.
Localidad: IPTA San Juan
Fecha: 15/12/2022

ANEXO II-01: INFORME DE COMISIONAMIENTO NACIONAL

Se eleva a consideración de las autoridades institucionales el presente informe de comisionamiento nacional, declarando que los datos consignados son realizados en carácter de Declaración Jurada, quedando sometidos a los organismos de control.

Fecha de Informe	Número y Fecha del Expediente
20/12/2022	9089 09/12/2022

PERSONA ASIGNADA A LA COMISIÓN

Nombre y Apellido	C.I. N°	Funcionario/a	Firma
Raúl Narváez	3.404.261	Si ☐ No ■	

Cargo	Personal
Personal de Campo	Permanente ☐ Contratado ☐ Otros ■

Teléfono	Correo Electrónico
0974201703	Raul.narvaez *a* ipta.gov.py

FECHA DE VIAJE

Inicio	Final
13/12//2022	15/12/2022

MOVILIDAD

Público ☐ Estado ■ Otros ☐

Chofer asignado/ Nombre	Orden de Trabajo Nro.	Km. Inicio	Km. Final

INFORMACION GEOGRAFICA

Departamento (s)	Localidad (es)
Guaira- Caazapá- Misiones	Natalicio Talavera - Villarrica Caazapá- San Juan Bautista

DESCRIPCIÓN DE LAS TAREAS

Cuidados culturales

OBSERVACIÓN (EN CASO DE MODIFICACION EN RELACION A LO SOLICITADO)

Se aclara que el comisionamiento se realizó con vehículo de la UCA

V° B° Director, Director General o Máxima Autoridad	Firma:
	Aclaración: Ing. Agr. Jose E. Giménez Jefe (DT)
	Sello:

Zimbra: **arturo.sanchez@senave.gov.py**

Encargado de despacho

De : Leticia <leticia.soria@senave.gov.py> vie, 23 de dic de 2022 10:06
Asunto : Encargado de despacho 1 ficheros adjuntos
Para : cesar.rivas <cesar.rivas@senave.gov.py>
Para o CC : funcionarios@senave.gov.py

BUEN DIA:

Por medio del presente se informa que del día 26/12/22 al 16/01/23 el Ing. Agr. Jose Giménez estará encargado de la Dirección de Calidad, Inocuidad y Agricultura Orgánica mientras dure mi permiso por vacaciones.

Deseando felices fiestas me despido atte.

--

Ing. Agr. Leticia Soria Cáceres - Directora

Dirección de Calidad, Inocuidad y Agricultura Orgánica

GOBIERNO NACIONAL

SENAVE

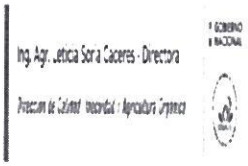

Leticia Soria Caceres firma de correo.png
27 KB

IPTA

Instituto PARAGUAYO DE TECNOLOGÍA AGRARIA

GOBIERNO NACIONAL

Paraguay de la gente

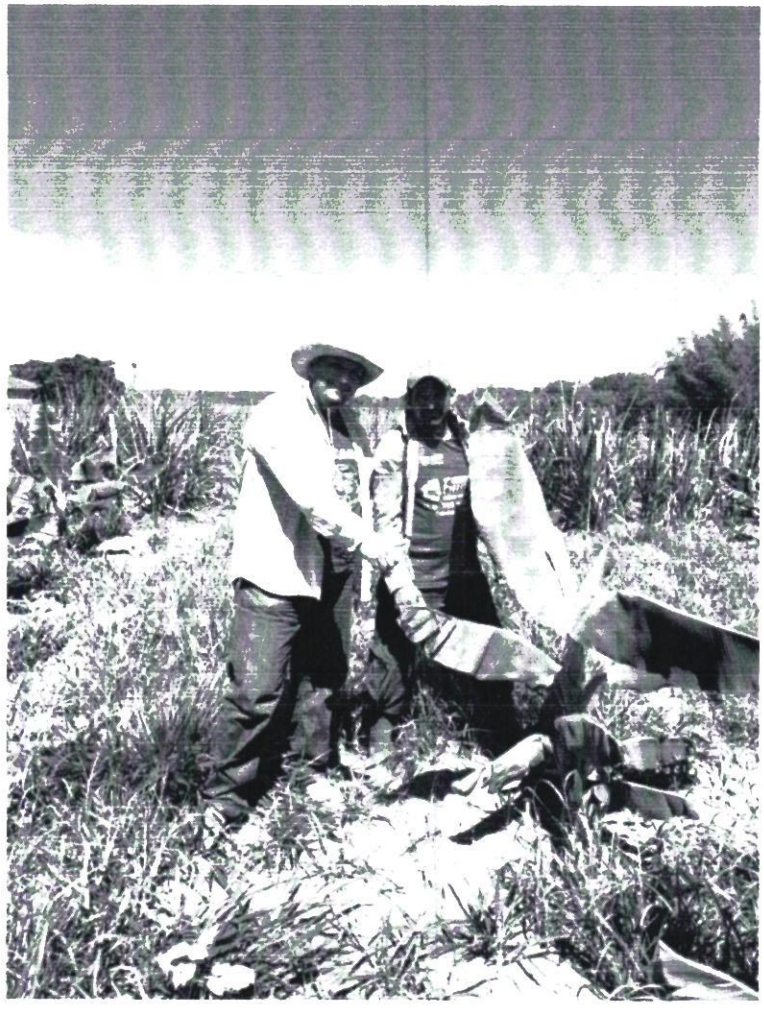

Raúl Narváez. Cuidados culturales.
Localidad: IPTA Natalicio Talavera
Fecha: 13/12/2022

IPTA

Instituto PARAGUAYO DE TECNOLOGÍA AGRARIA

GOBIERNO NACIONAL

Paraguay de la gente



Raúl Narváez. Cuidados culturales.
Localidad: Esc. Agr. Caazapá
Fecha: 14/12/2022

IPTA

Instituto PARAGUAYO DE TECNOLOGÍA AGRARIA

GOBIERNO NACIONAL

Paraguay de la gente



Raúl Narváez. Cuidados culturales.
Localidad: IPTA San Juan
Fecha: 15/12/2022

IPTA

Instituto PARAGUAYO DE TECNOLOGÍA AGRARIA

GOBIERNO NACIONAL

Paraguay de la gente



Raúl Narváez. Cuidados culturales.
Localidad: Esc. Agr. Villarrica
Fecha: 13/12/2022

ANEXO II-01: INFORME DE COMISIONAMIENTO NACIONAL

Se eleva a consideración de las autoridades institucionales el presente informe de comisionamiento nacional, declarando que los datos consignados son realizados en carácter de Declaración Jurada, quedando sometidos a los organismos de control.

Fecha de Informe	Número y Fecha del Expediente
20/12/2022	9089 09/12/2022

PERSONA ASIGNADA A LA COMISIÓN

Nombre y Apellido	C.I. N°	Funcionario/a	Firma
José Noguera	2.014.988	Si ☐ No ■	
Cargo	**Personal**		
Personal de Campo	Permanente ☐ Contratado ☐ Otros ■		

Teléfono	Correo Electrónico
0984527555	Jose.noguera@ipta.gov.py

FECHA DE VIAJE

Inicio	Final
13/12/2022	15/12/2022

MOVILIDAD

Público ☐ Estado ■ Otros ☐

Chofer asignado/ Nombre	Orden de Trabajo Nro.	Km. Inicio	Km. Final

INFORMACION GEOGRAFICA

Departamento (s)	Localidad (es)
Guaira- Caazapá- Misiones	Villarrica- Natalicio Talavera- Caazapá- San Juan Bautista

DESCRIPCIÓN DE LAS TAREAS

Cuidados culturales

OBSERVACIÓN (EN CASO DE MODIFICACION EN RELACION A LO SOLICITADO)

Se aclara que el comisionamiento se realizó con vehículo de la JICA.

V° B° Director, Director General o Máxima Autoridad	**Firma:** **Aclaración:** Ing. Agr. José L. Giménez **Sello:** Jefe (DTV)

Zimbra: **arturo.sanchez@senave.gov.py**

Encargado de despacho

De : Leticia <leticia.soria@senave.gov.py> vie, 23 de dic de 2022 10:06
Asunto : Encargado de despacho 1 ficheros adjuntos
Para : cesar.rivas <cesar.rivas@senave.gov.py>
Para o CC : funcionarios@senave.gov.py

BUEN DIA:

Por medio del presente se informa que del día 26/12/22 al 16/01/23 el Ing. Agr. Jose Giménez estará encargado de la Dirección de Calidad, Inocuidad y Agricultura Orgánica mientras dure mi permiso por vacaciones.

Deseando felices fiestas me despido atte.

--

Ing. Agr. Leticia Soria Cáceres - Directora

Dirección de Calidad, Inocuidad y Agricultura Orgánica

GOBIERNO NACIONAL

SENAVE

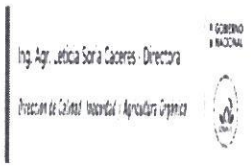

Leticia Soria Caceres firma de correo.png
27 KB

IPTA

Instituto PARAGUAYO DE TECNOLOGÍA AGRARIA

GOBIERNO NACIONAL

Paraguay de la gente



José Noguera. Cuidados culturales.
Localidad: IPTA Natalicio Talavera
Fecha: 13/12/2022

IPTA

Instituto PARAGUAYO DE TECNOLOGÍA AGRARIA

GOBIERNO NACIONAL

Paraguay de la gente

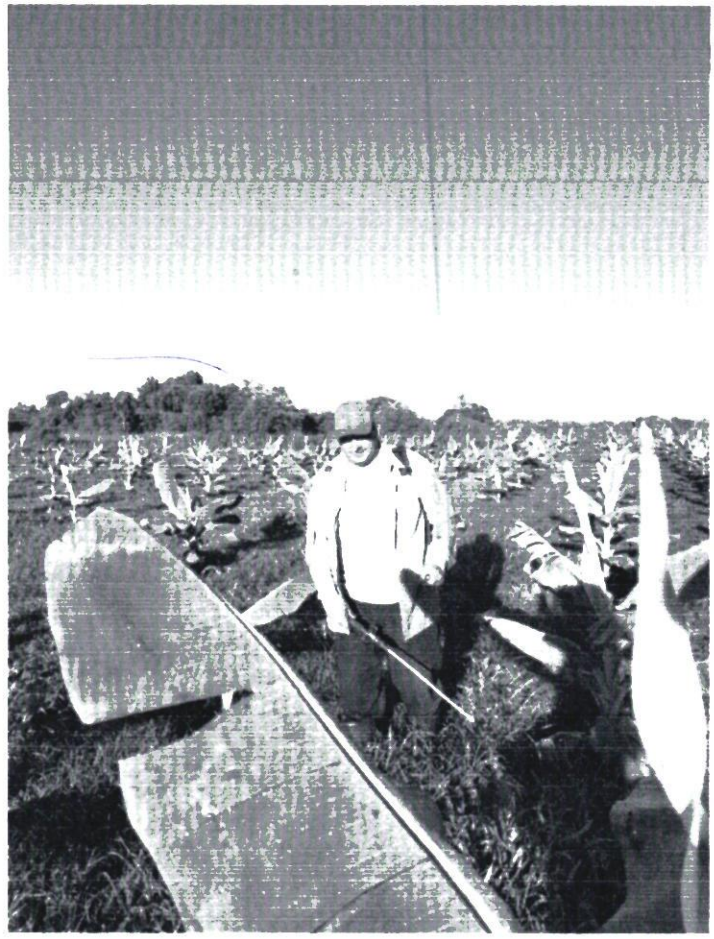

José Noguera. Cuidados culturales.
Localidad: Esc. Agr. Caazapá
Fecha: 14/12/2022

IPTA

Instituto PARAGUAYO DE TECNOLOGIA AGRARIA

GOBIERNO NACIONAL

Paraguay de la gente



José Noguera. Cuidados culturales.
Localidad: Esc. Agr. Villarrica
Fecha: 13/12/2022

IPTA

Instituto PARAGUAYO DE TECNOLOGÍA AGRARIA

GOBIERNO NACIONAL

Paraguay de la gente



José Noguera. Cuidados culturales.
Localidad: IPTA San Juan
Fecha: 15/12/2022

ANEXO II-01: INFORME DE COMISIONAMIENTO NACIONAL

Se eleva a consideración de las autoridades institucionales el presente informe de comisionamiento nacional, declarando que los datos consignados son realizados en carácter de Declaración Jurada, quedando sometidos a los organismos de control.

Fecha de Informe	Número y Fecha del Expediente
22/12/22	9150 12/12/22

PERSONA ASIGNADA A LA COMISIÓN

Nombre y Apellido	C.I. N°	Funcionario	Firma
UDILBERTO ALMADA OVELAR	706719	Si [X] No [ ]	

Cargo	Personal
TECNICO	Permanente [X] Contratado [ ] Otros [ ]

Teléfono	Correo Electrónico
0511-240115 0981186164	udilberto.almada@senave.gov.py

FECHA DE VIAJE

Inicio	Final
14/12/22	14/12/22

MOVILIDAD

Público [ ] Estado [X] Otros [ ]

Chofer asignado / Nombre	Orden de Trabajo Nro.	Km. Inicio	Km. Final
Udilberto Almada	28155	88412	Abierta al mes

INFORMACION GEOGRAFICA

Departamento(s)	Localidade(s)
CORDILLERA	SAN JOSÉ OBRERO - CARAGUATAY

DESCRIPCIÓN DE LAS TAREAS

INSCRIPCIÓN Y ACTUALIZACIÓN DE PRODUCTORES EN EL REGISTRO NACIONAL DE PRODUCTORES FRUTIHORTÍCOLAS DEL SENAVE -

OBSERVACIÓN (EN CASO DE MODIFICACIÓN EN RELACIÓN A LO SOLICITADO)

Para la realizacion de la actividad se recorrieron 121 kilometros, siendo el Km inicial 89099 y el Km final 89220 en las compañias Maria Auxiliadora de Caraguatay y Las Mercedes y San Blas de San Jose Obrero

V° B° Director, Director General o Máxima	Firma: Aclaración: Sello:

Registro fotográfico





SENAVE

Servicio Nacional de Calidad y Sanidad Vegetal y de Semillas

445769

Domicilio: ASUNCION Telefax: .....

ORDEN DE TRABAJO

Nº 28155
28155

☐ ORDINARIO

☒ EXTRAORDINARIO

Vehiculo Tipo: CAMIONETA Chapa: HFS-197 Nº de Orden Asignado: 0

Marca y Modelo: NISSAN Área Interior .....

Conductor Autorizado: ANGELINA SANCHEZ RAMIREZ

Días Estimados de la Misión: Desde 1/12/2022 Hasta 31/12/2022

Horas Estimadas de la Misión: Desde las 00:01 Hasta las 24:00

Km. de Salida: 88412 Km. de Vuelta .....

Km. estimados de Recorrido: 3000 Km. Real Recorridos .....

Consumo estimado x 100 Km: Lts. 12

TRABAJOS A REALIZAR:

ACTIVIDADES REFERENTE A LA OFICINA REGIONAL DE CORDILLERA DEL SENAVE - APOYO EN EL TRASLADO DE LOS FUNCIONARIOS DEL SENAVE

DENTRO DEL TERRITORIO NACIONAL

PUEDEN CONDUCIR: CELSO CABRAL, UDILBERTO ALMADA, CLAUDIA MONTIEL, JUAN CARLOS SILVEIRA, ROLANDO SANABRIA, MARCOS [illegible], FABIO CORONEL... ACOMPAÑAN: ESTELA ACOSTA, DULCE FERREIRA, ANDREA TORRES

Fecha: 1/12/2022

Lic. José Gamarra
Jefe Interino
Dpto. de Transporte
Responsable del área al que fue asignado el automotor

Lic. José Gamarra
Jefe Interino
Dpto. de Transporte

GRAF. MONARCA S.R.L. - Tte. Fariña 813 - Tel./Fax: 495 772 - 449 103 - RUC: 80013965-8 - C.H.T. Nº 1.043
24 Bl. 50 X 3 (27.501 / 28.700) Octubre 2021

Zimbra: **gestionadministrativa.regionales@senave.gov.py**

Encargada de despacho de la DOR

De : Gestión Administrativa <gestionadministrativa.regionales@senave.gov.py> lun, 26 de dic de 2022 09:35
Asunto : Encargada de despacho de la DOR
Para : funcionarios@senave.gov.py

Buenos Días

Se comunica que el día de hoy 26/12/2022 al 30/12/2022 queda como encargada de la Dirección de Oficinas Regionales la Ing. Agr. Miryan Candia para lo que hubiere lugar.

Carmen Berni
Directora Oficinas Regionales

ANEXO II-01: INFORME DE COMISIONAMIENTO NACIONAL

Se eleva a consideración de las autoridades institucionales el presente informe de comisionamiento nacional, declarando que los datos consignados son realizados en carácter de Declaración Jurada, quedando sometidos a los organismos de control.

Fecha de Informe	Número y Fecha del Expediente
22/12/22	9150 12/12/22

PERSONA ASIGNADA A LA COMISIÓN

Nombre y Apellido	C.I. N°	Funcionario	Firma
ESTELA ACOSTA ROMERO	1972038	Si [X] No [ ]	

Cargo	Personal
TECNICA	Permanente [X] Contratado [ ] Otros [ ]

Teléfono	Correo Electrónico
0515212203//0971355606 0991 859799	estela.acosta@senave gov.py

FECHA DE VIAJE

Inicio	Final
14/12/22	14/12/22

MOVILIDAD

Público [ ] Estado [X] Otros [ ]

Chofer asignado / Nombre	Orden de Trabajo Nro.	Km. Inicio	Km. Final
Celso Cabral	28155	88412	Abierta al mes

INFORMACION GEOGRAFICA

Departamento(s)	Localidade(s)
CORDILLERA	SAN JOSÉ OBRERO - CARAGUATAY

DESCRIPCIÓN DE LAS TAREAS

INSCRIPCIÓN Y ACTUALIZACIÓN DE PRODUCTORES EN EL REGISTRO NACIONAL DE PRODUCTORES FRUTIHORTÍCOLAS DEL SENAVE -

OBSERVACIÓN (EN CASO DE MODIFICACIÓN EN RELACIÓN A LO SOLICITADO)

Para la realización de la actividad se recorrieron 121 Kilómetros, siendo el Km inicial 89099 y el Km final 89220 respectivamente, en compañias Maria Auxiliadora del distrito de Caraguatay y Las Mercedes, y San Blas de San José Obrero

V° B° Director, Director General o Máxima	Firma: Aclaración: Sello:

Registro fotográfico





SENAVE

Servicio Nacional de Calidad y Sanidad Vegetal y de Semillas

445769

Domicilio ASUNCION Telefax: .....

ORDEN DE TRABAJO

Nº 28155
28155

☐ ORDINARIO

☒ EXTRAORDINARIO

Vehiculo Tipo: CAMIONETA Chapa: HFS-197 Nº de Orden Asignado 0

Marca y Modelo: NISSAN Área Interior .....

Conductor Autorizado: ANGELINA SANCHEZ RAMIREZ

Días Estimados de la Misión: Desde 1/12/2022 Hasta 31/12/2022

Horas Estimadas de la Misión: Desde las 00:01 Hasta las 24:00

Km. de Salida: 88412 Km. de Vuelta .....

Km. estimados de Recorrido: 3000 Km. Real Recorridos .....

Consumo estimado x 100 Km: Lts. 12

TRABAJOS A REALIZAR:

ACTIVIDADES REFERENTE A LA OFICINA REGIONAL DE CORDILLERA DEL SENAVE - APOYO EN EL TRASLADO DE LOS FUNCIONARIOS DEL SENAVE

DENTRO DEL TERRITORIO NACIONAL

PUEDEN CONDUCIR: CELSO CABRAL, UBILBERTO ALMADA, CLAUDIA MONTIEL, JUAN CARLOS SILVEIRA, ROLANDO SANABRIA, MARCOS [illegible], MARIO CORONEL... ACOMPAÑAN: ESTELA ACOSTA, DULCE FERREIRA, ANDREA TO[illegible]

Fecha: 1/12/2022

Lic. José Gamarra
Jefe Interino
Dpto. de Transporte
Responsable del área al que fue asignado el automotor

GRAF. MONARCA S.R.L. - Tte. Fariña 813 - Tel./Fax: 495 772 - 449 103 - RUC: 80013965-8 - C.H.T. Nº 1.043
24 Bl. 50 X 3 (27.501 / 28.700) Octubre 2021

Lic. José Gamarra
Jefe Interino
Dpto. de Transporte

Zimbra: **gestionadministrativa.regionales@senave.gov.py**

Encargada de despacho de la DOR

De : Gestión Administrativa <gestionadministrativa.regionales@senave.gov.py> lun, 26 de dic de 2022 09:35
Asunto : Encargada de despacho de la DOR
Para : funcionarios@senave.gov.py

Buenos Días

Se comunica que el día de hoy 26/12/2022 al 30/12/2022 queda como encargada de la Dirección de Oficinas Regionales la Ing. Agr. Miryan Candia para lo que hubiere lugar.

Carmen Berni
Directora Oficinas Regionales

ANEXO II-01: INFORME DE COMISIONAMIENTO NACIONAL

Se eleva a consideración de las autoridades institucionales el presente informe de comisionamiento nacional, declarando que los datos consignados son realizados en carácter de Declaración Jurada, quedando sometidos a los organismos de control.

Fecha de Informe	Número y Fecha del Expediente
19/12/2022	9149 12/12/2022

PERSONA ASIGNADA A LA COMISIÓN

Nombre y Apellido	C.I. N°	Funcionario/a	Firma
CARMEN BERNI	1.201.180	Si ■ No ☐	

Cargo	Personal
Directora de la DOR	Permanente ■ Contratado ☐ Otros ☐

Teléfono	Correo Electrónico
0971433196	Carmen.berni@senave.gov.py

FECHA DE VIAJE

Inicio	Final
15/12/2022	16/12/2022

MOVILIDAD

Público ☐ Estado ■ Otros ☐

Chofer asignado/ Nombre	Orden de Trabajo Nro.	Km. Inicio	Km. Final
Cristian Marecos	024946	51356	Orden Abierta

INFORMACION GEOGRAFICA

Departamento (s)	Localidad (es)
Alto Paraná	Hernandarias

DESCRIPCIÓN DE LAS TAREAS

Se realizó la visita técnica a parcelas de cultivos de mango con fines de certificación y exportación a España

OBSERVACIÓN (EN CASO DE MODIFICACION EN RELACION A LO SOLICITADO)

El traslado se realizó en el transporte de la DOR y el mismo realiza el cierre de la orden a fin de mes.

V° B° Director, Director General o Máxima Autoridad	Firma: Aclaración: Sello:

DIRECCIÓN GENERAL DE CALIDAD Y SANIDAD VEGETAL Y DE SEMILLAS – DIRECCIÓN GENERAL TÉCNICA (DGT) – REPÚBLICA DEL PARAGUAY – SENAVE

20 DIC 2022

REGISTRO DE LA ACTIVIDAD



SENAVE

Servicio Nacional de Calidad y Sanidad Vegetal y de Semillas

Domicilio: ASUNCION Telefax: 445769

ORDEN DE TRABAJO

☐ ORDINARIO

☒ EXTRAORDINARIO

Nº 024946

24946

Vehiculo Tipo: CAMIONETA Chapa: AACZ-216 Nº de Orden Asignado: 0

Marca y Modelo: MITSUBISHI Área Interior: DOBLE

Conductor Autorizado: MARIA DEL CARMEN BERNI FLORES

Días Estimados de la Misión: Desde 2 / 12 / 2022 Hasta 31 / 12 / 2022

Horas Estimadas de la Misión: Desde las 00:01 Hasta las 24:00

Km. de Salida: 51356 Km. de Vuelta

Km. estimados de Recorrido: 3000 Km. Real Recorridos

Consumo estimado x 100 Km: Lts. 12

TRABAJOS A REALIZAR:

ACTIVIDADES REFRENTES A LA DIRECCION DE OFICINAS REGIONALES DEL SENAVE - APOYO EN EL TRASLADO DE LOS FUNCIONARIOS DEL SENAVE

DENTRO DEL TERRITORIO NACIONAL

PUEDEN CONDUCIR: MIRYAN CANDIA, CARMINA CAMELLI, VIVIANA PINTOS, DAVID BOLLA, DANIEL CHAPARRO, RUBEN TORRES, CRISTIAN MARECOS, MARCOS ARCE, ALBERTO BENITEZ, JESÚS MARTÍNEZ, ALBERTO BENÍTEZ, ARNALDO CACERES, RUBEN FARIÑA, MARCO ARCE, MARIA SEGOVIA, ..ACOMPAÑAN: LUIS VAZQUEZ, BETINA CHAPARRO, ANDREA PIÑANEZ, LILIANA ENCINA, YESSICA REMBACK, MARIA JOSE BRITOS, FATINA ALFONSO, DIANA RAMIREZ, RUTH CASTAGNINO, MATÍAS ALCARAZ.

Fecha: 2 / 12 / 2022

Responsable del área al que fue asignado el automotor

GRAF. MONARCA S.R.L. - Tte. Fariña 813 - Tel./Fax: 495 772 - 449 103 - RUC: 800 [illegible] - C.H.L. Nº 1.0[illegible]
100 Bl. 50 X 3 (20.001 / 25.000) Octubre 2018

SERVICIO NACIONAL DE CALIDAD Y SANIDAD VEGETAL Y DE SEMILLAS - DEPARTAMENTO TRANSPORTE - SENAVE

Dpto. de Transporte

SERVICIO NACIONAL DE CALIDAD Y SANIDAD VEGETAL Y DE SEMILLAS - DEPARTAMENTO TRANSPORTE - SENAVE

ESCOPIA

ANEXO II-01: INFORME DE COMISIONAMIENTO NACIONAL

Se eleva a consideración de las autoridades institucionales el presente informe de comisionamiento nacional, declarando que los datos consignados son realizados en carácter de Declaración Jurada, quedando sometidos a los organismos de control.

Fecha de Informe	Número y Fecha del Expediente
19/12/2022	9149 12/12/2022

PERSONA ASIGNADA A LA COMISIÓN

Nombre y Apellido	C.I. N°	Funcionario/a	Firma
MIRYAN CANDIA	3197105	Si ■ No ☐	

Cargo	Personal
Jefe de fiscalizacion	Permanente ■ Contratado ☐ Otros ☐

Teléfono	Correo Electrónico
0971433196	Miryan.candia@senave.gov.py

FECHA DE VIAJE

Inicio	Final
15/12/2022	16/12/2022

MOVILIDAD

Público ☐ Estado ■ Otros ☐

Chofer asignado/ Nombre	Orden de Trabajo Nro.	Km. Inicio	Km. Final
Cristian Marecos	024946	51356	Orden Abierta

INFORMACION GEOGRAFICA

Departamento (s)	Localidad (es)
Alto Paraná	Hernandarias

DESCRIPCIÓN DE LAS TAREAS

Se realizó la visita técnica a parcelas de cultivos de mango con fines de certificación y exportación a España

OBSERVACIÓN (EN CASO DE MODIFICACION EN RELACION A LO SOLICITADO)

El traslado se realizó en el transporte de la DOR y el mismo realiza el cierre de la orden a fin de mes.

V° B° Director, Director General o Máxima Autoridad	Firma: Aclaración: Sello:

REGISTRO DE LA ACTIVIDAD



SENAVE

Servicio Nacional de Calidad y Sanidad Vegetal y de Semillas

Domicilio ASUNCION Telefax: 445769

ORDEN DE TRABAJO

☐ ORDINARIO

☒ EXTRAORDINARIO

Nº 024946

24946

Vehiculo Tipo: CAMIONETA Chapa: AAC2-216 Nº de Orden Asignado 0

Marca y Modelo: MITSUBISHI Área Interior DOBLE

Conductor Autorizado: MARIA DEL CARMEN BERNI FLORES

Días Estimados de la Misión: Desde 2 / 12 / 2022 Hasta 31 / 12 / 2022

Horas Estimadas de la Misión: Desde las 00:01 Hasta las 24:00

Km. de Salida: 51356 Km. de Vuelta

Km. estimados de Recorrido: 3000 Km. Real Recorridos

Consumo estimado x 100 Km: Lts. 12

TRABAJOS A REALIZAR:

ACTIVIDADES REFERENTES A LA DIRECCION DE OFICINAS REGIONALES DEL SENAVE - APOYO EN EL TRASLADO DE DOS FUNCIONARIOS DEL SENAVE

DENTRO DEL TERRITORIO NACIONAL

PUEDEN CONDUCIR: MIRYAN CANDIA, CARMINA CAMELLI, VIVIANA PINTOS, DAVID BOLLA, DANIEL CHAPARRO, RUBEN TORRES, CRISTIAN MARECOS, MARCOS ARCE, ALBERTO BENITEZ, JESUS MARTINEZ, ALBERTO BENITEZ, ARNALDO CACERES, RUBEN FARIÑA, MARCO ARCE, MARIA SEGOVIA, . . ACOMPAÑAN: LUIS VAZQUEZ, BETINA CHAPARRO, ANDREA PIÑANEZ, LILIANA ENCINA, YESSICA REMBACK, MARIA JOSE BRITOS, FATINA ALFONSO, DIANA RAMIREZ, RUTH CASTAGNINO, MATÍAS ALCARAZ.

Fecha: 2 / 12 / 2022

Responsable del área al que fue asignado el automotor

GRAF. MONARCA S.R.L. - Tte. Fariña 813 - Tel./Fax: 495 772 - 449 103 - RUC: 800[illegible] - [illegible]
100 Bl. 50 X 3 (20.001 / 25.000) Octubre 2018

ES COPIA

ANEXO II-01: INFORME DE COMISIONAMIENTO NACIONAL

Se eleva a consideración de las autoridades institucionales el presente informe de comisionamiento nacional, declarando que los datos consignados son realizados en carácter de Declaración Jurada, quedando sometidos a los organismos de control.

Fecha de Informe	Número y Fecha del Expediente
19/12/2022	9149 12/12/2022

PERSONA ASIGNADA A LA COMISIÓN

Nombre y Apellido	C.I. N°	Funcionario/a	Firma
Cristian Marecos	3.534.866	Si ■ No ☐	

Cargo	Personal
Jefe de la ORC	Permanente ■ Contratado ☐ Otros ☐

Teléfono	Correo Electrónico
0971433196	Cristian.marecos@senave.gov.py

FECHA DE VIAJE

Inicio	Final
15/12/2022	16/12/2022

MOVILIDAD

Público ☐ Estado ■ Otros ☐

Chofer asignado/ Nombre	Orden de Trabajo Nro.	Km. Inicio	Km. Final
Cristian Marecos	024946	51356	Orden Abierta

INFORMACION GEOGRAFICA

Departamento (s)	Localidad (es)
Alto Paraná	Hernandarias

DESCRIPCIÓN DE LAS TAREAS

Se realizó la visita técnica a parcelas de cultivos de mango con fines de certificación y exportación a España

OBSERVACIÓN (EN CASO DE MODIFICACION EN RELACION A LO SOLICITADO)

El traslado se realizó en el transporte de la DOR y el mismo realiza el cierre de la orden a fin de mes.

V° B° Director, Director General o Máxima Autoridad	Firma: Aclaración: Sello:

REGISTRO DE LA ACTIVIDAD



SENAVE

Servicio Nacional de Calidad y Sanidad Vegetal y de Semillas

Domicilio: ASUNCION Telefax: 445769

ORDEN DE TRABAJO

☐ ORDINARIO

☒ EXTRAORDINARIO

Nº 024946

24946

Vehiculo Tipo: CAMIONETA Chapa: AACZ-216 Nº de Orden Asignado: 0

Marca y Modelo: MITSUBISHI Área Interior: DOBLE

Conductor Autorizado: MARIA DEL CARMEN BERNI FLORES

Días Estimados de la Misión: Desde 2 / 12 / 2022 Hasta 31 / 12 / 2022

Horas Estimadas de la Misión: Desde las 00:01 Hasta las 24:00

Km. de Salida: 51356 Km. de Vuelta

Km. estimados de Recorrido: 3000 Km. Real Recorridos

Consumo estimado x 100 Km: Lts. 12

TRABAJOS A REALIZAR:

ACTIVIDADES REFRENTES A LA DIRECCION DE OFICINAS REGIONALES DEL SENAVE - APOYO EN EL TRASTADO DE LOS FUNCIONARIOS DEL SENAVE

DENTRO DEL TERRITORIO NACIONAL

PUEDEN CONDUCIR: MIRYAN CANDIA, CARMINA CAMELLI, VIVIANA PINTOS, DAVID BOLLA, DANIEL CHAPARRO, RUBEN TORRES, CRISTIAN MARECOS, MARCOS ARCE, ALBERTO BENITEZ, JESÚS MARTÍNEZ, ALBERTO BENÍTEZ, ARNALDO CACERES, RUBEN FARIÑA, MARCO ARCE, MARIASEGOVIA, ..ACOMPAÑAN: LUIS VAZQUEZ, BETINA CHAPARRO, ANDREA PIÑANEZ, LILIANA ENCINA, YESSICA REMBACK, MARIA JOSE BRITOS, FATINA ALFONSO, DIANA RAMIREZ, RUTH CASTAGNINO, MATÍAS ALCARAZ.

Fecha: 2 / 12 / 2022

Responsable del área al que fue asignado el automotor

GRAF. MONARCA S.R.L. - Tte. Fariña 813 - Tel./Fax: 495 772 - 449 103 - RUC: 80013953-5 - C.T.N. Nº 1.048
100 Bl. 50 X 3 (20.001 / 25.000) Octubre 2018

SERVICIO NACIONAL DE CALIDAD Y SANIDAD VEGETAL Y DE SEMILLAS DEPARTAMENTO TRANSPORTE

SERVICIO NACIONAL DE CALIDAD Y SANIDAD VEGETAL Y DE SEMILLAS DEPARTAMENTO TRANSPORTE SENAVE

ES COPIA

ANEXO II-01: INFORME DE COMISIONAMIENTO NACIONAL

Se eleva a consideración de las autoridades institucionales el presente informe de comisionamiento nacional, declarando que los datos consignados son realizados en carácter de Declaración Jurada, quedando sometidos a los organismos de control.

Fecha de Informe	Número y Fecha del Expediente
09/12/22	8885 01/12/22

PERSONA ASIGNADA A LA COMISIÓN

Nombre y Apellido	C.I. N°	Funcionario	Firma
ANTONIO JUAN ESTEBAN ESCANDRIOLO FLORES	3419542	Si [X] No [ ]	

Cargo	Personal
TECNICO	Permanente [ ] Contratado [X] Otros [ ]

Teléfono	Correo Electrónico
(0521)202655 0976449149	antonio.escandriolo@senave.gov.py

FECHA DE VIAJE

Inicio	Final
05/12/22	06/12/22

MOVILIDAD

Público [ ] Estado [X] Otros [ ]

Chofer asignado / Nombre	Orden de Trabajo Nro.	Km. Inicio	Km. Final
Antonio Escandriolo	28309	65197	Abierto

INFORMACION GEOGRAFICA

Departamento(s)	Localidade(s)
ALTO PARANÁ	RAUL PEÑA - IRUÑA.

DESCRIPCIÓN DE LAS TAREAS

Monitoreo en cultivo extensivos en el marco del Programa de Vigilancia Fitosanitaria con énfasis en el cultivo de la soja y principalmente para la detección de la Roya de la Soja.-

OBSERVACIÓN (EN CASO DE MODIFICACIÓN EN RELACIÓN A LO SOLICITADO)

El objetivo es prospectar y monitorear plagas y enfermedades en esta fase del cultivo. Este trabajo corresponde a actividades de seguimiento. A la fecha se observan, alta población de especies de Vaquita (Diabrotica speciosa) en todas las parcelas visitadas.

V° B° Director, Director General o Máxima	Firma: Aclaración: Carmen Berni Ing. Agr. Sello: Reg. COSAVE PY-078

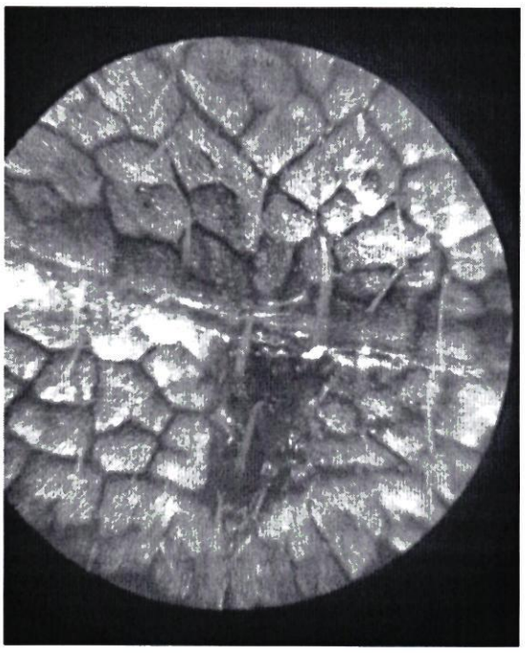

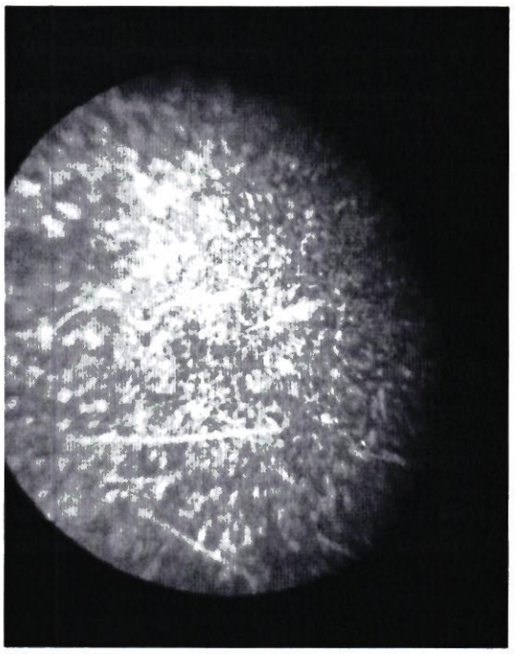

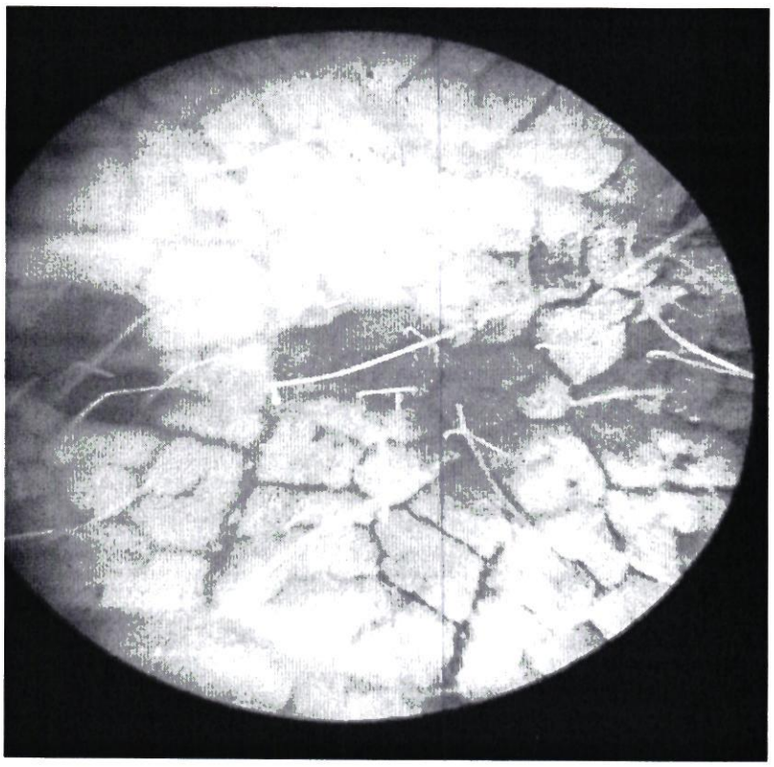



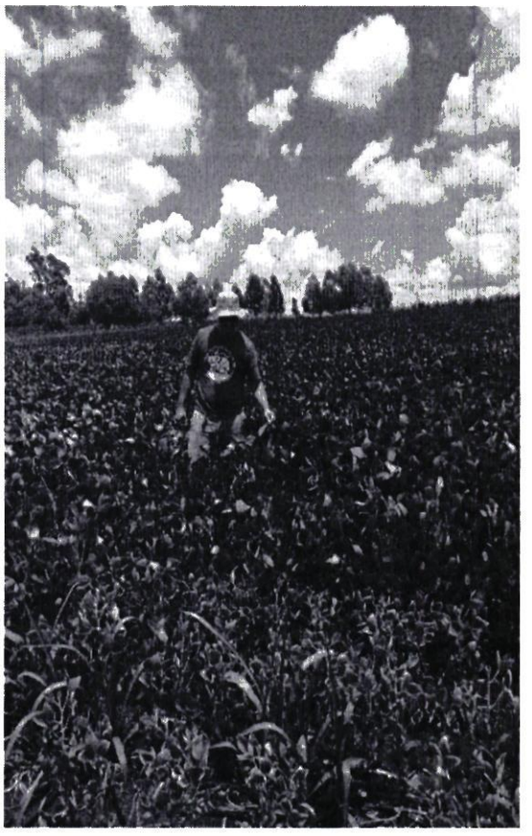

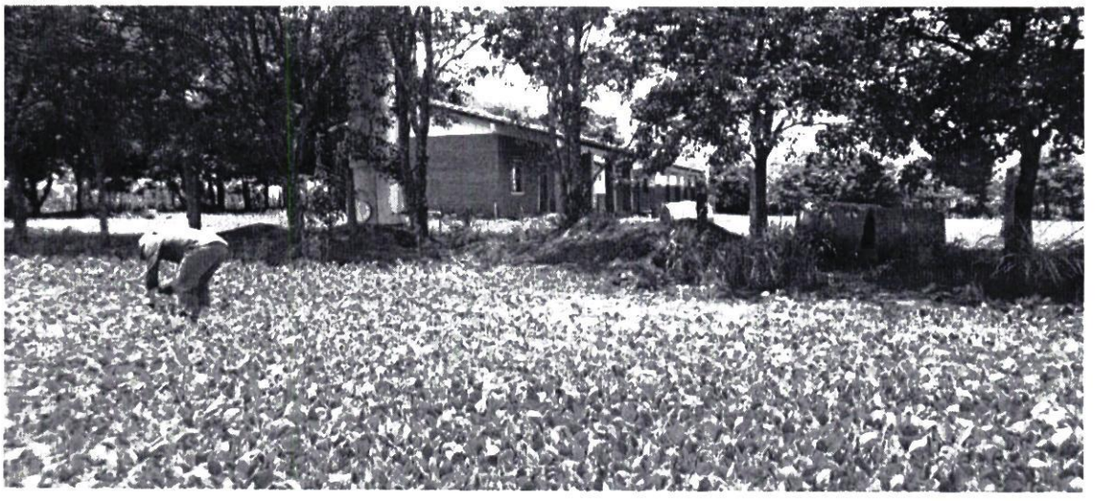

SENAVE

Servicio Nacional de Calidad y Sanidad Vegetal y de Semillas

Domicilio: ASUNCION Telefax: 445769

ORDEN DE TRABAJO

Nº 28309

28309

☐ ORDINARIO

☒ EXTRAORDINARIO

Vehiculo Tipo: CAMIONETA Chapa: AACZ-215 Nº de Orden Asignado: 0

Marca y Modelo: MITSUBISHI Área Interior: DOBLE

Conductor Autorizado: NELSON LIBRADO FARIÑA CESPEDES

Dias Estimados de la Misión: Desde 1 / 12 / 2022 Hasta 31 / 12 / 2022

Horas Estimadas de la Misión: Desde las 00:01 Hasta las 24:00

Km. de Salida: 65197 Km. de Vuelta

Km. estimados de Recorrido: 3000 Km. Real Recorridos

Consumo estimado x 100 Km: Lts. 12

TRABAJOS A REALIZAR:

ACTIVIDADES REFERENTES AL SENAVE - CEDE DE CETAPAR - APOYO EN EL TRASLADO DE LOS FUNCIONARIOS DEL SENAVE

DENTRO DEL TERRITORIO NACIONAL

PUEDEN CONDUCIR: ANTONIO ESCANDRIOLO, AGUSTIN PALACIOS... ACOMPAÑA: ELVIRA FLECHA

Fecha: 1 / 12 / 2022

Responsable de la Gestión
fue asignado el automotor

Lic. José Gamarra
Jefe Interino
Dpto. de Transporte

SERVICIO NACIONAL DE CALIDAD Y SANIDAD VEGETAL Y DE SEMILLAS DEPARTAMENTO TRANSPORTE SENAVE

GRAF. MONARCA S.R.L. - Tte. Fariña 513 - Tel./Fax: 495 772 - 449 103 - RUC: 80013965-8 - C.R.T.N. 24 Bl. 58 X 3 (27.501 / 28.700) Octubre 2021

SERVICIO NACIONAL DE CALIDAD Y SANIDAD VEGETAL Y DE SEMILLAS DEPARTAMENTO TRANSPORTE SENAVE

Lic. José Gamarra
Jefe Interino
Dpto. de Transporte

ANEXO II-01: INFORME DE COMISIONAMIENTO NACIONAL

Se eleva a consideración de las autoridades institucionales el presente informe de comisionamiento nacional, declarando que los datos consignados son realizados en carácter de Declaración Jurada, quedando sometidos a los organismos de control.

Fecha de Informe	Número y Fecha del Expediente
09/12/22	8885 01/12/22

PERSONA ASIGNADA A LA COMISIÓN

Nombre y Apellido	C.I. N°	Funcionario	Firma
AGUSTIN PALACIOS VERA	2380988	Si [X] No [ ]	

Cargo	Personal
TECNICO	Permanente [X] Contratado [ ] Otros [ ]

Teléfono	Correo Electrónico
021-589-548 0985-987-249	agustin.palacios@senave.gov.py

FECHA DE VIAJE

Inicio	Final
05/12/22	06/12/22

MOVILIDAD

Público [ ] Estado [X] Otros [ ]

Chofer asignado / Nombre	Orden de Trabajo Nro.	Km. Inicio	Km. Final
Antonio Escandriolo	28309	65197	Abierto

INFORMACION GEOGRAFICA

Departamento(s)	Localidade(s)
ALTO PARANÁ	RAÚL PEÑA - IRUÑA.

DESCRIPCIÓN DE LAS TAREAS

Monitoreo en cultivo extensivos en el marco del Programa de Vigilancia Fitosanitaria con énfasis en el cultivo de la soja y principalmente para la detección de la Roya de la Soja.-

OBSERVACIÓN (EN CASO DE MODIFICACIÓN EN RELACIÓN A LO SOLICITADO)

El objetivo es prospectar y monitorear plagas y enfermedades en esta fase del cultivo. Este trabajo corresponde a actividades de seguimiento. A la fecha se observan, alta población de especies de Vaquita (Diabrotica speciosa) en todas las parcelas visitadas.

V° B° Director, Director General o Máxima	Firma: Aclaración: Sello: Carmen Berni Ing. Agr. Reg. COSAVE PY-078

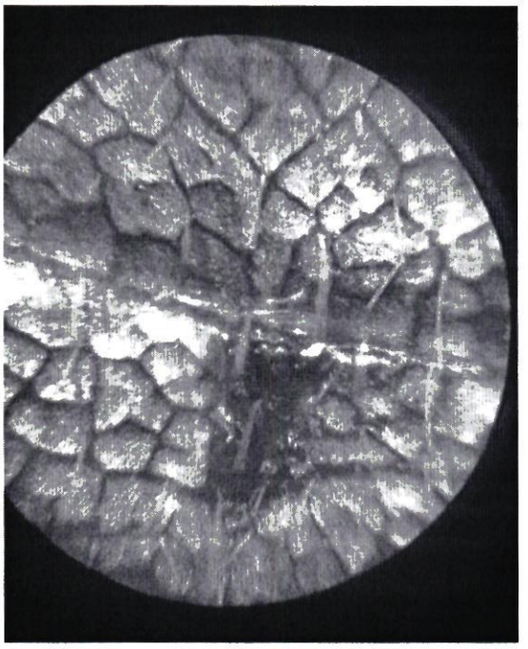

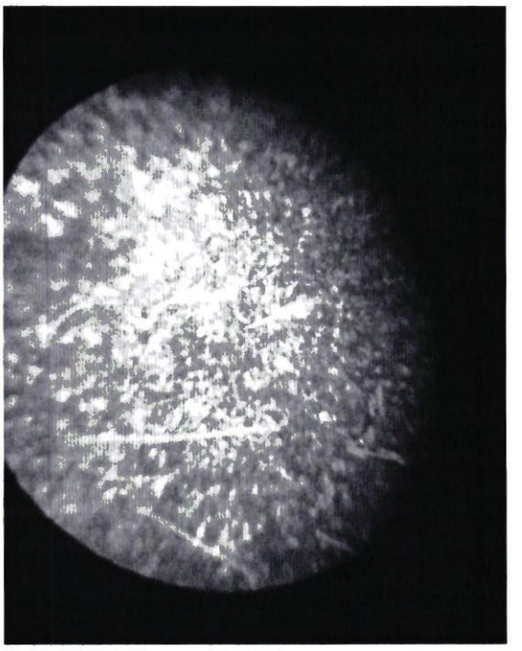

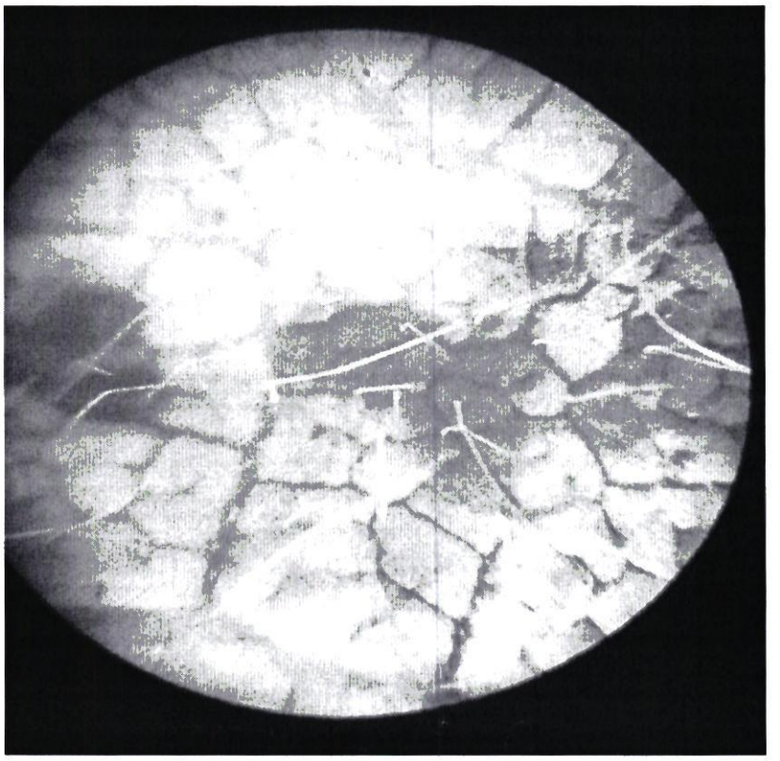



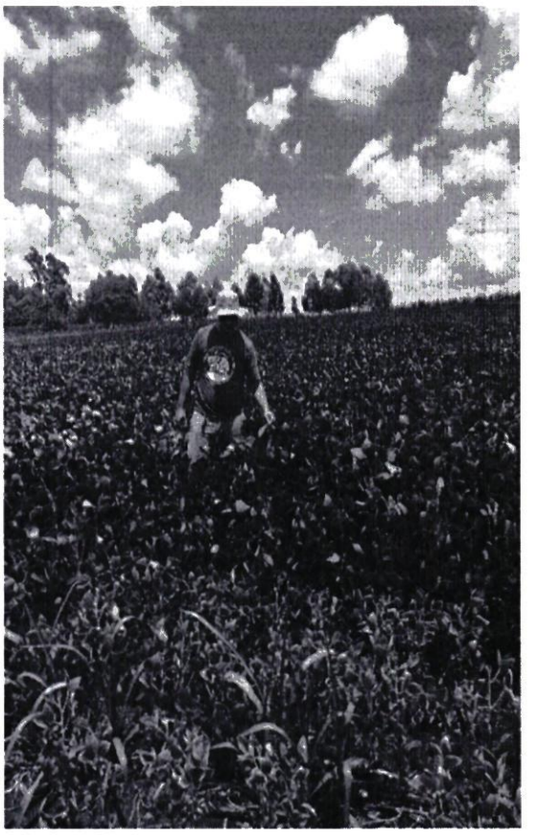

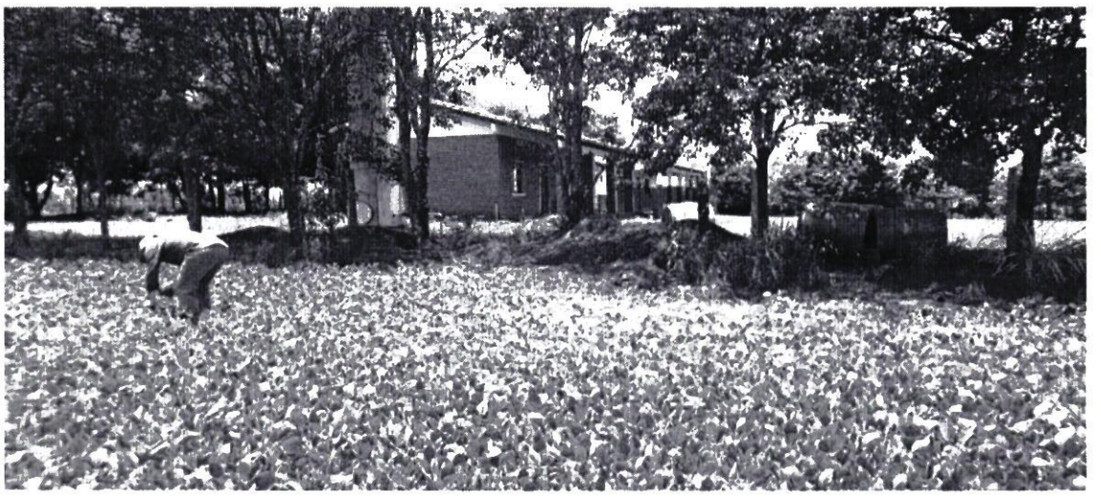

SENAVE

Servicio Nacional de Calidad y Sanidad Vegetal y de Semillas

Domicilio: ASUNCION Telefax: 445769

ORDEN DE TRABAJO

Nº 28309

28309

☐ ORDINARIO

☒ EXTRAORDINARIO

Vehiculo Tipo: CAMIONETA Chapa: AACZ-215 Nº de Orden Asignado: 0

Marca y Modelo: MITSUBISHI Área Interior: DOBLE

Conductor Autorizado: NELSON LIBRADO FARIÑA CESPEDES

Dias Estimados de la Misión: Desde 1 / 12 / 2022 Hasta 31 / 12 / 2022

Horas Estimadas de la Misión: Desde las 00:01 Hasta las 24:00

Km. de Salida: 65197 Km. de Vuelta

Km. estimados de Recorrido: 3000 Km. Real Recorridos

Consumo estimado x 100 Km: Lts. 12

TRABAJOS A REALIZAR:

ACTIVIDADES REFERENTES AL SENAVE - CEDE DE CETAPAR - APOYO EN EL TRASLADO DE LOS FUNCIONARIOS DEL SENAVE

DENTRO DEL TERRITORIO NACIONAL

PUEDEN CONDUCIR: ANTONIO ESCANDRIOLO, AGUSTIN PALACIOS... ACOMPAÑA: ELVIRA FLECHA

Fecha: 1 / 12 / 2022

Responsable de la Gamarra
fue asignado el automotor
Jefe Interino
Dpto. de Transporte

SERVICIO NACIONAL DE CALIDAD Y SANIDAD VEGETAL Y DE SEMILLAS DEPARTAMENTO TRANSPORTE SENAVE

GRAF. MONARCA S.R.L. - Tte. Fariña 513 - Tel./Fax: 495 772 - 449 103 - RUC: 80013965-8 - C.R.T. Nº 24 BL 50 X 5 (27.501 / 28.790) Octubre 2021

SERVICIO NACIONAL DE CALIDAD Y SANIDAD VEGETAL Y DE SEMILLAS DEPARTAMENTO TRANSPORTE SENAVE

Lic. Gamarra
Jefe Interino
Dpto. de Transporte

ANEXO II-01: INFORME DE COMISIONAMIENTO NACIONAL

Se eleva a consideración de las autoridades institucionales el presente informe de comisionamiento nacional, declarando que los datos consignados son realizados en carácter de Declaración Jurada, quedando sometidos a los organismos de control

Fecha de Informe	Número y Fecha del Expediente
26/12/22	9270 16/12/22

PERSONA ASIGNADA A LA COMISIÓN

Nombre y Apellido	C.I. N°	Funcionario	Firma
JESSICA MAGALI BOWER	3843951	Si [X] No [ ]	

Cargo	Personal		
ASISTENTE - APOYO A LA GESTION	Permanente [ ]	Contratado [X]	Otros [ ]

Teléfono	Correo Electrónico
513766 0972- 400836	jessica.bower@senave.gov.py

FECHA DE VIAJE

Inicio	Final
20/12/22	23/12/22

MOVILIDAD

Público [X] Estado [ ] Otros [ ]

Chofer asignado / Nombre	Orden de Trabajo Nro.	Km. Inicio	Km. Final
-	-	-	-

INFORMACION GEOGRAFICA

Departamento(s)	Localidade(s)
MISIONES - ITAPÚA	SAN IGNACIO - CORONEL BOGADO

DESCRIPCIÓN DE LAS TAREAS

Relevamiento de datos para el informe de gestión del Ejercicio fiscal 2022, así como también de las necesidades requeridas para las Oficinas Regionales de Misiones y Coronel Bogado, para el correcto cumplimiento de sus labores.-

OBSERVACIÓN (EN CASO DE MODIFICACIÓN EN RELACIÓN A LO SOLICITADO)

El comisionamiento se realizó en transporte público.-

V° B° Director, Director General o Máxima	Firma: Aclaración: Sello:

ANEXO II-01: INFORME DE COMISIONAMIENTO NACIONAL

Se eleva a consideración de las autoridades institucionales el presente informe de comisionamiento nacional, declarando que los datos consignados son realizados en carácter de Declaración Jurada, quedando sometidos a los organismos de control.

Fecha de Informe	Número y Fecha del Expediente
26/12/22	9195 14/12/22

PERSONA ASIGNADA A LA COMISIÓN

Nombre y Apellido	C.I. N°	Funcionario	Firma
ANTONIO JUAN ESTEBAN ESCANDRIOLO FLORES	3419542	Si [X] No [ ]	

Cargo	Personal
TECNICO	Permanente [ ] Contratado [X] Otros [ ]

Teléfono	Correo Electrónico
(0521)202655 0976449149	antonio.escandriolo@senave.gov.py

FECHA DE VIAJE

Inicio	Final
22/12/22	23/12/22

MOVILIDAD

Público [ ] Estado [X] Otros [ ]

Chofer asignado / Nombre	Orden de Trabajo Nro.	Km. Inicio	Km. Final
Antonio Escandriolo	28309	65197	Abierto

INFORMACION GEOGRAFICA

Departamento(s)	Localidade(s)
ALTO PARANÁ	SANTA RITA - NARANJAL.

DESCRIPCIÓN DE LAS TAREAS

Acciones en el marco del Programa de Vigilancia de Moscas de la Fruta presentes y exóticas de importancia agrícola monitoreo, inspección y recebado de trampas en cultivos hospedantes.

OBSERVACIÓN (EN CASO DE MODIFICACIÓN EN RELACIÓN A LO SOLICITADO)

Esta actividad fue realizada en el marco del Programa de Vigilancia Fitosanitaria en Moscas de la Fruta de importancia agrícola Este trabajo corresponde a actividades de seguimiento Fueron recebadas trampas tipo Mc Phail y Multilure, ubicadas en cultivos de Durazno y Cítricos.

V° B° Director, Director General o Máxima	Firma: Aclaración: Carmen Be... Ing. Agr. Reg. COSAVE P... Sello: 30 DIC 2022

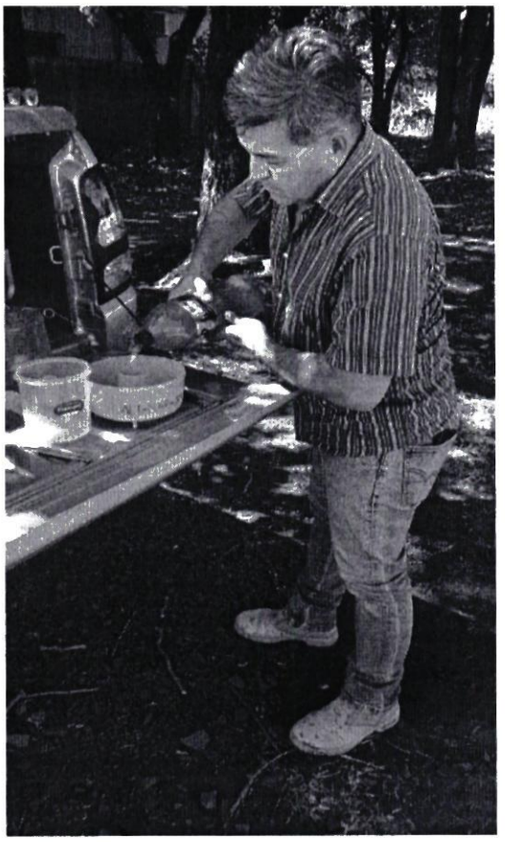





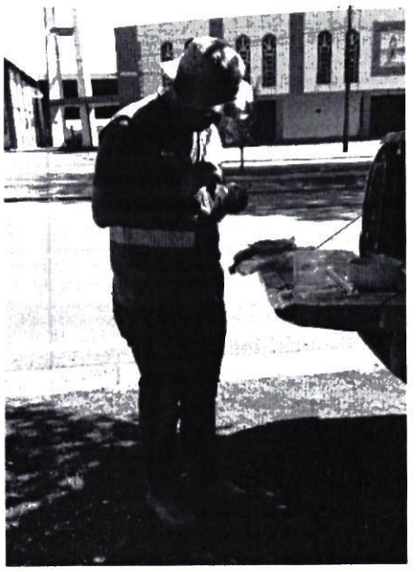

SENAVE

Servicio Nacional de Calidad y Sanidad Vegetal y de Semillas

Domicilio: ASUNCION Telefax: 445769

ORDEN DE TRABAJO

Nº 28309

28309

[ ] ORDINARIO

[X] EXTRAORDINARIO

Vehículo Tipo: CAMIONETA Chapa: AAC2-215 Nº de Orden Asignado: 0

Marca y Modelo: MITSUBISHI Área Interior: DOBLE

Conductor Autorizado: NELSON LIBRADO FARIÑA CESPEDES

Días Estimados de la Misión: Desde 1 / 12 / 2022 Hasta 31 12 2022

Horas Estimadas de la Misión: Desde las 00:01 Hasta las 24:00

Km. de Salida: 65197 Km. de Vuelta

Km. estimados de Recorrido: 3000 Km. Real Recorridos

Consumo estimado x 100 Km: Lts. 12

TRABAJOS A REALIZAR:

ACTIVIDADES REFERENTES AL SENAVE - CEDE DE CETAPAR - APOYO EN EL TRASLADO DE LOS FUNCIONARIOS DEL SENAVE

DENTRO DEL TERRITORIO NACIONAL

PUEDEN CONDUCIR: ANTONIO ESCANDRIOLO, AGUSTIN PALACIOS... ACOMPAÑA: ELVIRA FLECHA

Fecha: 1 / 12 / 2022

Responsable de la Orden
fue asignado al automotor

Jose Gamarra
Jefe Interino
Dpto. de Transporte

GRAF. MONARCA S.R.L. - Tte. Fariña 813 - Tel./Fax: 495 773 - 449 193 - RUC: 80013985-8 - C.I.T.: 24 01 60 X 3 (27.801 / 38 700) Octubre 2021

SERVICIO NACIONAL DE CALIDAD Y SANIDAD VEGETAL Y DE SEMILLAS DEPARTAMENTO TRANSPORTE SENAVE

Lic. Jose Gamarra
Jefe Interino
Dpto. de Transporte

ANEXO II-01: INFORME DE COMISIONAMIENTO NACIONAL

Se eleva a consideración de las autoridades institucionales el presente informe de comisionamiento nacional, declarando que los datos consignados son realizados en carácter de Declaración Jurada, quedando sometidos a los organismos de control.

Fecha de Informe	Número y Fecha del Expediente
26/12/22	9195 14/12/22

PERSONA ASIGNADA A LA COMISIÓN

Nombre y Apellido	C.I. N°	Funcionario	Firma
NELSON LIBRADO FARIÑA CÉSPEDES	898577	Si [X] No [ ]	

Cargo	Personal
RESP. DE LA IMP. DEL PLAN PILOTO	Permanente [X] Contratado [ ] Otros [ ]

Teléfono	Correo Electrónico
(0228)636-966 (0985)892-013	nelson.farina@senave.gov.py

FECHA DE VIAJE

Inicio	Final
22/12/22	23/12/22

MOVILIDAD

Público [ ] Estado [X] Otros [ ]

Chofer asignado / Nombre	Orden de Trabajo Nro.	Km. Inicio	Km. Final
Antonio Escandriolo	28309	65197	Abierto

INFORMACION GEOGRAFICA

Departamento(s)	Localidade(s)
ALTO PARANAÁ	SANTA RITA - NARANJAL.

DESCRIPCIÓN DE LAS TAREAS

Acciones en el marco del Programa de Vigilancia de Moscas de la Fruta presentes y exóticas de importancia agrícola monitoreo, inspección y recebado de trampas en cultivos hospedantes.

OBSERVACIÓN (EN CASO DE MODIFICACIÓN EN RELACIÓN A LO SOLICITADO)

Esta actividad fue realizada en el marco del Programa de Vigilancia Fitosanitaria en Moscas de la Fruta de importancia agrícola Este trabajo corresponde a actividades de seguimiento Fueron recebadas trampas tipo Mc Phail y Multilure, ubicadas en cultivos de Durazno y Cítricos.

V° B° Director, Director General o Máxima	Firma: Aclaración: Sello: Carmen Berni Ing. Agr. Reg. COSAVE PY-078

30 DIC 2022

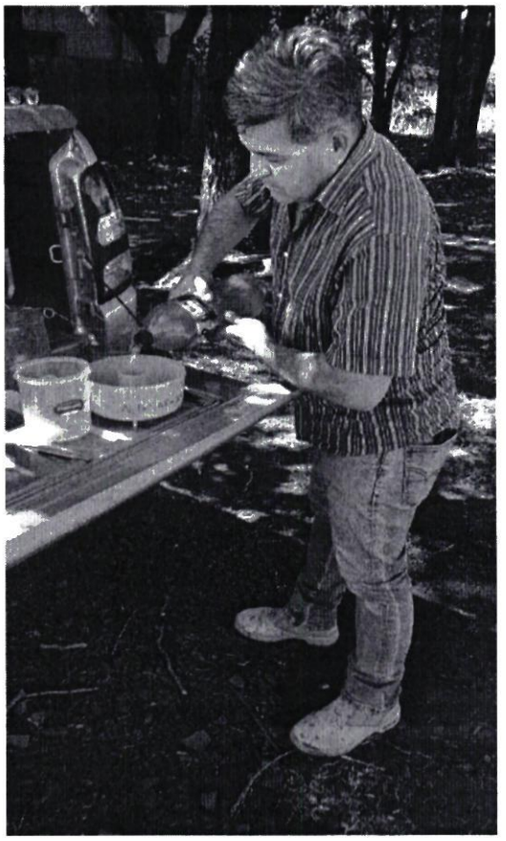







SENAVE

Servicio Nacional de Calidad y Sanidad Vegetal y de Semillas

Domicilio: ASUNCION Telefax: 445769

ORDEN DE TRABAJO

Nº 28309

28309

☐ ORDINARIO

☒ EXTRAORDINARIO

Vehículo Tipo: CAMIONETA Chapa: AAC2-215 Nº de Orden Asignado: 0

Marca y Modelo: MITSUBISHI Área Interior: DOBLE

Conductor Autorizado: NELSON LIBRADO FARIÑA CESPEDES

Días Estimados de la Misión: Desde 1 / 12 / 2022 Hasta 31 / 12 / 2022

Horas Estimadas de la Misión: Desde las 00:01 Hasta las 24:00

Km. de Salida: 65197 Km. de Vuelta

Km. estimados de Recorrido: 3000 Km. Real Recorridos

Consumo estimado x 100 Km: Lts. 12

TRABAJOS A REALIZAR:

ACTIVIDADES REFERENTES AL SENAVE - CEDE DE CETAPAR - APOYO EN EL TRASLADO DE LOS FUNCIONARIOS DEL SENAVE

DENTRO DEL TERRITORIO NACIONAL

PUEDEN CONDUCIR: ANTONIO ESCANDRIOLO, AGUSTIN PALACIOS... ACOMPAÑA: ELVIRA FLECHA

Fecha: 1 / 12 / 2022

Responsable del Vehículo que fue asignado al automotor

Jefe Interino

Dpto. de Transporte

GRAF. MONARCA S.R.L. - Tte. Fariña 613 - Tel./Fax: 499 772 - 449 193 - RUC: 80013965-8 - C.I.T. 24 Bl. 60 X 3 (27.801 / 59.700) Octubre 2021

ANEXO II-01: INFORME DE COMISIONAMIENTO NACIONAL

Se eleva a consideración de las autoridades institucionales el presente informe de comisionamiento nacional, declarando que los datos consignados son realizados en carácter de Declaración Jurada, quedando sometidos a los organismos de control.

Fecha de Informe	Número y Fecha del Expediente
23/12/22	9197 14/12/22

PERSONA ASIGNADA A LA COMISIÓN

Nombre y Apellido	C.I. N°	Funcionario	Firma
UDILBERTO ALMADA OVELAR	706719	Si [X] No [ ]	

Cargo	Personal
TECNICO	Permanente [X] Contratado [ ] Otros [ ]

Teléfono	Correo Electrónico
0511-240115 0981186164	udilberto.almada@senave.gov.py

FECHA DE VIAJE

Inicio	Final
22/12/22	22/12/22

MOVILIDAD

Público [ ] Estado [X] Otros [ ]

Chofer asignado / Nombre	Orden de Trabajo Nro.	Km. Inicio	Km. Final
Udilberto Almada	28115	88412	abierta al mes

INFORMACION GEOGRAFICA

Departamento(s)	Localidade(s)
CORDILLERA	CARAGUATAY.

DESCRIPCIÓN DE LAS TAREAS

Prospección , monitoreo y toma de muestras de cultivos sensibles que presenten síntomas de ataques de plagas y/o enfermedades -

OBSERVACIÓN (EN CASO DE MODIFICACIÓN EN RELACIÓN A LO SOLICITADO)

Se recorrieron 114 Km aproximadamente, siendo el Km inicial 89576 y Km final 89690, realizado en el distrito de Caraguatay. Se anexa tomas fotográficas

V° B° Director, Director General o Máxima	Firma: Aclaración: Sello:

Registro Fotográfico





SENAVE

Servicio Nacional de Calidad y Sanidad Vegetal y de Semillas

445769

Domicilio ASUNCION Telefax:

ORDEN DE TRABAJO

Nº 28155
28155

☐ ORDINARIO

☒ EXTRAORDINARIO

Vehiculo Tipo: CAMIONETA Chapa: HFS-197 Nº de Orden Asignado 0

Marca y Modelo: NISSAN Área Interior

Conductor Autorizado: ANGELINA SANCHEZ RAMIREZ

Días Estimados de la Misión: Desde 1/12/2022 Hasta 31/12/2022

Horas Estimadas de la Misión: Desde las 00:01 Hasta las 24:00

Km. de Salida: 88412 Km. de Vuelta

Km. estimados de Recorrido: 3000 Km. Real Recorridos

Consumo estimado x 100 Km: Lts. 12

TRABAJOS A REALIZAR:

ACTIVIDADES REFERENTE A LA OFICINA REGIONAL DE CORDILLERA DEL SENAVE - APOYO EN EL TRASLADO DE LOS FUNCIONARIOS DEL SENAVE

DENTRO DEL TERRITORIO NACIONAL

PUEDEN CONDUCIR: CELSO CABRAL, UDILBERTO ALMADA, CLAUDIA MONTIEL, JUAN CARLOS SILVEIRA, ROLANDO SANABRIA, MARCOS [illegible], FABIO CORONEL. ACOMPAÑAN: ESTELA ACOSTA, DULCE FERREIRA, ANDREA TORRES

SENAVE * SERVICIO NACIONAL DE CALIDAD Y SANIDAD VEGETAL Y DE SEMILLAS * DEPARTAMENTO DE TRANSPORTE REPUBLICA DEL PARAGUAY

Lic. José Gamarra
Jefe Interino
Dpto. de Transporte

Fecha: 1/12/2022

Responsable del área al que fue asignado el automotor

GRAF. MONARCA S.R.L. - Tte. Fariña 813 - Tel./Fax: 495 772 - 449 103 - RUC: 80013965-8 - C.H.T. Nº 1.043
24 Bl. 50 X 3 (27.501 / 28.700) Octubre 2021

Lic. José Gamarra
Jefe Interino
Dpto. de Transporte

Zimbra:

Encargada de despacho de la DOR

De : Gestión Administrativa <gestionadministrativa.regionales@senave.gov.py> lun, 26 de dic de 2022 09:35
Asunto : Encargada de despacho de la DOR
Para : funcionarios@senave.gov.py

Buenos Días

Se comunica que el día de hoy 26/12/2022 al 30/12/2022 queda como encargada de la Dirección de Oficinas Regionales la Ing. Agr. Miryan Candia para lo que hubiere lugar.

Carmen Berni
Directora Oficinas Regionales

ANEXO II-01: INFORME DE COMISIONAMIENTO NACIONAL

Se eleva a consideración de las autoridades institucionales el presente informe de comisionamiento nacional, declarando que los datos consignados son realizados en carácter de Declaración Jurada, quedando sometidos a los organismos de control

Fecha de Informe	Número y Fecha del Expediente
23/12/22	9197 14/12/22

PERSONA ASIGNADA A LA COMISIÓN

Nombre y Apellido	C.I. N°	Funcionario	Firma
CELSO LUIS CABRAL GONZALEZ	691279	Si [X] No [ ]	

Cargo	Personal
AUXILIAR TECNICO	Permanente [X] Contratado [ ] Otros [ ]

Teléfono	Correo Electrónico
0971-402372	celso.cabral@senave.gov.py

FECHA DE VIAJE

Inicio	Final
22/12/22	22/12/22

MOVILIDAD

Público [ ] Estado [X] Otros [ ]

Chofer asignado / Nombre	Orden de Trabajo Nro.	Km. Inicio	Km. Final
Udilberto Almada	28155	88412	Abierta al mes

INFORMACION GEOGRAFICA

Departamento(s)	Localidade(s)
CORDILLERA	CARAGUATAY.

DESCRIPCIÓN DE LAS TAREAS

Prospección , monitoreo y toma de muestras de cultivos sensibles que presenten síntomas de ataques de plagas y/o enfermedades -

OBSERVACIÓN (EN CASO DE MODIFICACIÓN EN RELACIÓN A LO SOLICITADO)

Se recorrieron 114 Km aproximadamente, siendo el Km inicial 89576 y Km final 89690, realizado en el distrito de Caraguatay. Se anexa tomas fotográficas

V° B° Director, Director General o Máxima	Firma: Aclaración: Sello:

Registro Fotográfico





SENAVE

Servicio Nacional de Calidad y Sanidad Vegetal y de Semillas

445769

Domicilio ASUNCION Telefax:

ORDEN DE TRABAJO

Nº 28155
28155

☐ ORDINARIO

☒ EXTRAORDINARIO

Vehiculo Tipo: CAMIONETA Chapa: HFS-197 Nº de Orden Asignado 0

Marca y Modelo: NISSAN Área Interior

Conductor Autorizado: ANGELINA SANCHEZ RAMIREZ

Días Estimados de la Misión: Desde 1/12/2022 Hasta 31/12/2022

Horas Estimadas de la Misión: Desde las 00:01 Hasta las 24:00

Km. de Salida: 88412 Km. de Vuelta

Km. estimados de Recorrido: 3000 Km. Real Recorridos

Consumo estimado x 100 Km: Lts. 12

TRABAJOS A REALIZAR:

ACTIVIDADES REFERENTE A LA OFICINA REGIONAL DE CORDILLERA DEL SENAVE - APOYO EN EL TRASLADO DE LOS FUNCIONARIOS DEL SENAVE

DENTRO DEL TERRITORIO NACIONAL

PUEDEN CONDUCIR: CELSO CABRAL, UDILBERTO AIMADA, CLAUDIA MONTIEL, JUAN CARLOS SILVEIRA, ROLANDO SANABRIA, MARCOS [illegible], PABLO CORONEL... ACOMPAÑAN: ESTELA ACOSTA, DULCE FERREIRA, ANDREA TORRES

Fecha: 1/12/2022

Lic. José Gamarra
Jefe Interino
Dpto. de Transporte
Responsable del área al que fue asignado el automotor

GRAF. MONARCA S.R.L. - Tte. Fariña 813 - Tel./Fax: 495 772 - 449 103 - RUC: 80013965-8 - C.H.T. Nº 1.043
24 Bl. 50 X 3 (27.501 / 28.700) Octubre 2021

Lic. José Gamarra
Jefe Interino
Dpto. de Transporte

Zimbra: **gestionadministrativa.regionales@senave.gov.py**

Encargada de despacho de la DOR

De : Gestión Administrativa <gestionadministrativa.regionales@senave.gov.py> lun, 26 de dic de 2022 09:35
Asunto : Encargada de despacho de la DOR
Para : funcionarios@senave.gov.py

Buenos Días

Se comunica que el día de hoy 26/12/2022 al 30/12/2022 queda como encargada de la Dirección de Oficinas Regionales la Ing. Agr. Miryan Candia para lo que hubiere lugar.

Carmen Berni
Directora Oficinas Regionales

ANEXO II-01: INFORME DE COMISIONAMIENTO NACIONAL

Se eleva a consideración de las autoridades institucionales el presente informe de comisionamiento nacional, declarando que los datos consignados son realizados en carácter de Declaración Jurada, quedando sometidos a los organismos de control.

Fecha de Informe	Número y Fecha del Expediente
22/12/2022	9189 14/12/2022

PERSONA ASIGNADA A LA COMISIÓN

Nombre y Apellido	C.I. N°	Funcionario/a	Firma
JUANA SERVIAN	691.738	Si ■ No ☐	
Cargo	Personal		
JEFA	Permanente ■ Contratado ☐ Otros ☐		

Teléfono	Correo Electrónico
0981148877	Juana.servian@senave.gov.py

FECHA DE VIAJE

Inicio	Final
19/12/2022	19/12/2022

MOVILIDAD

Público ☐ Estado ☐ Otros ■

Chofer asignado/ Nombre	Orden de Trabajo Nro.	Km. Inicio	Km. Final
.....	.....	.....	.....

INFORMACION GEOGRAFICA

Departamento (s)	Localidad (es)
Central	Dirección de Extensión Agraria DEAG- San Lorenzo

DESCRIPCIÓN DE LAS TAREAS

Participar de la reunión, de revisión por la dirección en el marco del Sistema de Gestión de Calidad de la Norma Paraguaya NP – ISO/IEC 17020:2013

OBSERVACIÓN (EN CASO DE MODIFICACION EN RELACION A LO SOLICITADO)

V° B° Director, Director General o Máxima Auoridad	Firma: Aclaración: Sello: Ing. Agr. Mariano Franco Director Dirección de Operaciones - SENAVE







SENAVE	**SOLICITUD Y AUTORIZACION DE PERMISO**	**Código:** FOR-DGP-001 **Versión**: 05 **Vigente desde:**30/01/2017 **Página** : 1 de 1

Nombre y Apellido: JUANA SERVIAN	**N° C.I.:** 691.738
Dependencia: DIG-DO	**Cargo: Jefe de OPI**

DURACIÓN DEL PERMISO

Desde hs: 07:00 **Día:19 Mes: 12 Año: 2022**	**Hasta hs: 15:00** **Día: 19 Mes: 12 Año: 2022**	**Total Horas:**	**Total días:** 1 (días)

a-) Particular-CapituloVIII Inc. "c"

b-) Médico - CapituloVIIIInc. "d"(cuando se trate del personal del SENAVE) ☐

c-) Exámenes Académicos - Capitulo VIII Inc. "a" ☐

d-) Permiso según R.I. Capitulo VIII Inc. "b"-"f"-"g"-"h"-"i"-"j" ☐

*Aclarar motivo:.....

*** Todas las constancias requeridas según el Capítulo VIII b"-"f"-"g"-"h"-"i"-"j" del R.I. Resolución 62/17 deben ser originales.**

En caso de comisión de trabajo (Fuera o dentro de la institución) ■

Lugar/Institución: DIRECCION DE EXTENSION AGRARIA

Ciudad: SAN LORENZO

Trabajo: PARTICIPAR DE LA REUNIÓN DE REVISIÓN POR LA DIRECCIÓN

Funcionario Solicitante
Aclaración de Firma

Autorización Jefe Inmediato
Aclaración de Firma

Ing. Agr. M. Sc. OSCAR MOLINAS
SENAVE PY-016

Recibido en el Dpto. Administrativo del Personal – D.G.P.

Fecha: 14/12/22 Hora:.....

Firma:.....

Aclaración:.....

OBS: Cualquier enmienda o falta de datos invalida este documento

ANEXO II-01: INFORME DE COMISIONAMIENTO NACIONAL

Se eleva a consideración de las autoridades institucionales el presente informe de comisionamiento nacional, declarando que los datos consignados son realizados en carácter de Declaración Jurada, quedando sometidos a los organismos de control.

Fecha de Informe	Número y Fecha del Expediente
20/12/2022	9189 14/12/2022

PERSONA ASIGNADA A LA COMISIÓN

Nombre y Apellido	C.I. N°	Funcionario/a	Firma
JULIO SANTACRUZ	689.566	Si ■ No ☐	

Cargo	Personal
JEFE	Permanente ■ Contratado ☐ Otros ☐

Teléfono	Correo Electrónico
0981840708	juliosantacruz@senave.gov.py

FECHA DE VIAJE

Inicio	Final
19/12/2022	19/12/2022

MOVILIDAD

Público ☐ Estado ☐ Otros ■

Chofer asignado/ Nombre	Orden de Trabajo Nro.	Km. Inicio	Km. Final
.....	.....	.....	.....

INFORMACION GEOGRAFICA

Departamento (s)	Localidad (es)
Central	Dirección de Extensión Agraria DEAG- San Lorenzo

DESCRIPCIÓN DE LAS TAREAS

Participar de la reunión, de revisión por la dirección en el marco del Sistema de Gestión de Calidad de la Norma Paraguaya NP – ISO/IEC 17020:2013

OBSERVACIÓN (EN CASO DE MODIFICACION EN RELACION A LO SOLICITADO)

V° B° Director, Director General o Máxima Auoridad	Firma:
	Aclaración: Ing. Agr. Mariano Franco Director
	Sello: Dirección de Dirección - SENAVE

SENAVE	**SOLICITUD Y AUTORIZACION DE PERMISO**	**Código:** FOR-DGP-001 **Versión**: 05 **Vigente desde:**30/01/2017 **Página** : 1 de 1

Nombre y Apellido: JULIO SANTACRUZ	**N° C.I.: 689.566**
Dependencia: DIG-DO	**Cargo: Jefe de OPI**

DURACIÓN DEL PERMISO

Desde hs: 07:00 **Día:19 Mes: 12 Año: 2022**	**Hasta hs: 15:00** **Día: 19 Mes: 12 Año: 2022**	**Total Horas:**	**Total días:** 1 (días)

a-) Particular-CapituloVIII Inc. "c"

b-) Médico - CapituloVIIIInc. "d"(cuando se trate del personal del SENAVE) ☐

c-) Exámenes Académicos - Capitulo VIII Inc. "a" ☐

d-) Permiso según R.I. Capitulo VIII Inc. "b"-"f"-"g"-"h"-"i"-"j" ☐

*Aclarar motivo:.....

*** Todas las constancias requeridas según el Capítulo VIII b"-"f"-"g"-"h"-"i"-"j" del R.I. Resolución 62/17 deben ser originales.**

<u>En caso de comisión de trabajo</u> (Fuera o dentro de la institución) ■

Lugar/Institución: DIRECCION DE EXTENSION AGRARIA

Ciudad: SAN LORENZO

Trabajo: PARTICIPAR DE LA REUNIÓN DE REVISIÓN POR LA DIRECCIÓN

Funcionario Solicitante
Aclaración de Firma

Autorización Jefe Inmediato
Aclaración de Firma

Ing. Agr. M. Sc. OSCAR MOLINAS
SENAVE PY-016

Recibido en el Dpto. Administrativo del Personal – D.G.P.

Fecha:.....Hora:.....

Firma:.....

Aclaración:.....

OBS: Cualquier enmienda o falta de datos invalida este documento



ANEXO II-01: INFORME DE COMISIONAMIENTO NACIONAL

Se eleva a consideración de las autoridades institucionales el presente informe de comisionamiento nacional, declarando que los datos consignados son realizados en carácter de Declaración Jurada, quedando sometidos a los organismos de control.

Fecha de Informe	Número y Fecha del Expediente
20/12/2022	9189 14/12/2022

PERSONA ASIGNADA A LA COMISIÓN

Nombre y Apellido	C.I. N°	Funcionario/a	Firma
SEVERIANO RIVEROS	602.989	Si ■ No ☐	
Cargo	Personal		
JEFE	Permanente ■	Contratado ☐	Otros ☐
Teléfono		Correo Electrónico	
0981507691		Severiano.riveros@senave.gov.py	

FECHA DE VIAJE

Inicio	Final
19/12/2022	19/12/2022

MOVILIDAD

Público ☐ Estado ☐ Otros ■

Chofer asignado/ Nombre	Orden de Trabajo Nro.	Km. Inicio	Km. Final
.....	.....	.....	.....

INFORMACION GEOGRAFICA

Departamento (s)	Localidad (es)
Central	Dirección de Extensión Agraria DEAG- San Lorenzo

DESCRIPCIÓN DE LAS TAREAS

Participar de la reunión, de revisión por la dirección en el marco del Sistema de Gestión de Calidad de la Norma Paraguaya NP – ISO/IEC 17020:2013.

OBSERVACIÓN (EN CASO DE MODIFICACION EN RELACION A LO SOLICITADO)

V° B° Director, Director General o Máxima Auoridad	Firma: Aclaración: Sello:

Ing. Agr. Mariano Franco
Director
Dirección de Comisionamientos - SENAVE

	SOLICITUD Y AUTORIZACION DE PERMISO	**Código:** FOR-DGP-001 **Versión**: 05 **Vigente desde:**30/01/2017 **Página** : 1 de 1

Nombre y Apellido: SEVERIANO RIVEROS	**N° C.I.:** 602.989
Dependencia: DIG-DO	**Cargo: Jefe de OPI**

DURACIÓN DEL PERMISO

Desde hs: 07:00 **Día:19 Mes: 12 Año: 2022**	**Hasta hs: 15:00** **Día: 19 Mes: 12 Año: 2022**	**Total Horas:**	**Total días:** 1 (días)

a-) Particular-CapituloVIII Inc. "c" ☐

b-) Médico - CapituloVIIIInc. "d"(cuando se trate del personal del SENAVE) ☐

c-) Exámenes Académicos - Capitulo VIII Inc. "a" ☐

d-) Permiso según R.I. Capitulo VIII Inc. "b"-"f"-"g"-"h"-"i"-"j" ☐

*Aclarar motivo:.....

*** Todas las constancias requeridas según el Capítulo VIII** b"-"f"-"g"-"h"-"i"-"j" **del R.I. Resolución 62/17 deben ser originales.**

<u>En caso de comisión de trabajo</u> (Fuera o dentro de la institución) ■

Lugar/Institución: DIRECCION DE EXTENSION AGRARIA

Ciudad: SAN LORENZO

Trabajo: PARTICIPAR DE LA REUNIÓN DE REVISIÓN POR LA DIRECCIÓN

Funcionario Solicitante
Aclaración de Firma

Autorización Jefe Inmediato
Aclaración de Firma
Ing. Agr. M. Sc. OSCAR MOLINAS
SENAVE PY-016

Recibido en el Dpto. Administrativo del Personal – D.G.P.

Fecha: 19/12/22 Hora:.....

Firma:.....

Aclaración:.....

OBS: Cualquier enmienda o falta de datos invalida este documento







ANEXO II-01: INFORME DE COMISIONAMIENTO NACIONAL

Se eleva a consideración de las autoridades institucionales el presente informe de comisionamiento nacional, declarando que los datos consignados son realizados en carácter de Declaración Jurada, quedando sometidos a los organismos de control.

Fecha de Informe	Número y Fecha del Expediente
20/12/2022	9189 14/12/2022

PERSONA ASIGNADA A LA COMISIÓN

Nombre y Apellido	C.I. N°	Funcionario/a	Firma
GUMERCINDO PRIETO	830.442	S i ■ No ☐	
Cargo	Personal		
JEFE	Permanente ■	Contratado ☐	Otros ☐
Teléfono		Correo Electrónico	
0976990152		Gumercindo.prieto@senave.gov.py	

FECHA DE VIAJE

Inicio	Final
19/12/2022	19/12/2022

MOVILIDAD

Público ☐ Estado ☐ Otros ■

Chofer asignado/ Nombre	Orden de Trabajo Nro.	Km. Inicio	Km. Final
.....	.....	.....	.....

INFORMACION GEOGRAFICA

Departamento (s)	Localidad (es)
Central	Dirección de Extensión Agraria DEAG- San Lorenzo

DESCRIPCIÓN DE LAS TAREAS

Participar de la reunión, de revisión por la dirección en el marco del Sistema de Gestión de Calidad de la Norma Paraguaya NP – ISO/IEC 17020:2013.

OBSERVACIÓN (EN CASO DE MODIFICACION EN RELACION A LO SOLICITADO)

V° B° Director, Director General o Máxima Auoridad	Firma: Aclaración: Sello:

Ing. Agr. Mariano Franco
Director
Dirección de Operaciones - SENAVE

SENAVE	**SOLICITUD Y AUTORIZACION DE PERMISO**	**Código:** FOR-DGP-001 **Versión**: 05 **Vigente desde:**30/01/2017 **Página** : 1 de 1

Nombre y Apellido: GUMERCINDO PRIETO	**N° C.I.: 830.442**
Dependencia: DIG-DO	**Cargo: Jefe de OPI**

DURACIÓN DEL PERMISO

Desde hs: 07:00 **Día:19 Mes: 12 Año: 2022**	**Hasta hs: 15:00** **Día: 19 Mes: 12 Año: 2022**	**Total Horas:**	**Total días:** 1 (días)

a-) Particular-CapituloVIII Inc. "c"

b-) Médico - CapituloVIIIInc. "d"(cuando se trate del personal del SENAVE) ☐

c-) Exámenes Académicos - Capitulo VIII Inc. "a" ☐

d-) Permiso según R.I. Capitulo VIII Inc. "b"-"f"-"g"-"h"-"i"-"j" ☐

*Aclarar motivo:.....

*** Todas las constancias requeridas según el Capítulo VIII** b"-"f"-"g"-"h"-"i"-"j" **del R.I. Resolución 62/17 deben ser originales.**

<u>En caso de comisión de trabajo</u> (Fuera o dentro de la institución) ■

Lugar/Institución: DIRECCION DE EXTENSION AGRARIA

Ciudad: SAN LORENZO

Trabajo: PARTICIPAR DE LA REUNIÓN DE REVISIÓN POR LA DIRECCIÓN

Funcionario Solicitante
Aclaración de Firma

Autorización Jefe Inmediato
Aclaración de Firma
Ing. Agr. M. Sc. OSCAR MOLINAS
SENAVE PY-016

Recibido en el Dpto. Administrativo del Personal – D.G.P.

Fecha:...../...../.....Hora:.....

Firma:.....

Aclaración:.....

OBS: Cualquier enmienda o falta de datos invalida este documento









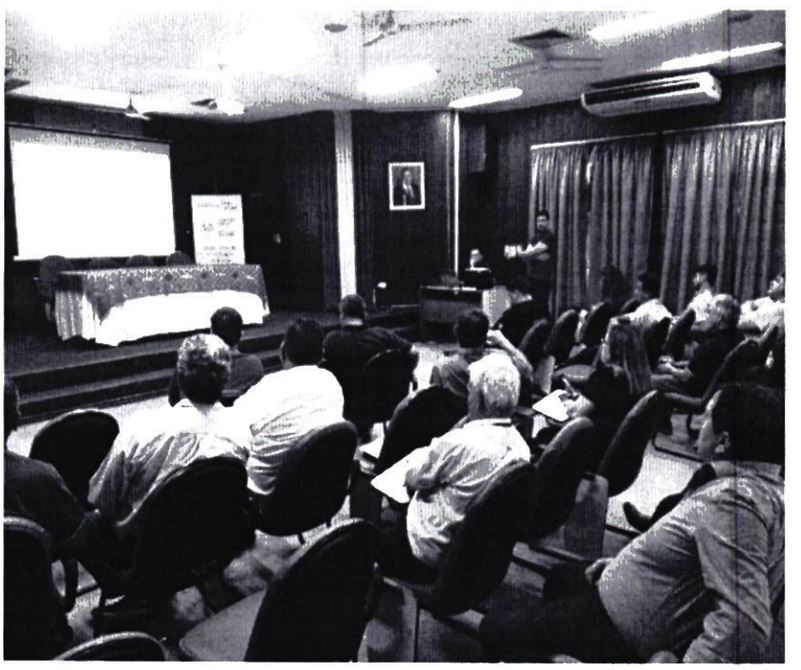

ANEXO II-01: INFORME DE COMISIONAMIENTO NACIONAL

Se eleva a consideración de las autoridades institucionales el presente informe de comisionamiento nacional, declarando que los datos consignados son realizados en carácter de Declaración Jurada, quedando sometidos a los organismos de control.

Fecha de Informe	Número y Fecha del Expediente
20/12/2022	9189 14/12/2022

PERSONA ASIGNADA A LA COMISIÓN

Nombre y Apellido	C.I. N°	Funcionario/a	Firma
GUSTAVO ROMERO	1.029.172	S i ■ No ☐	
Cargo	**Personal**		
Jefe	Permanente ■ Contratado ☐ Otros ☐		

Teléfono	Correo Electrónico
0971237667	Gustavo.romero@senave.gov.py

FECHA DE VIAJE

Inicio	Final
19/12/2022	19/12/2022

MOVILIDAD

Público ☐ Estado ☐ Otros ■

Chofer asignado/ Nombre	Orden de Trabajo Nro.	Km. Inicio	Km. Final
.....	.....	.....	.....

INFORMACION GEOGRAFICA

Departamento (s)	Localidad (es)
Central	Dirección de Extensión Agraria DEAG- San Lorenzo

DESCRIPCIÓN DE LAS TAREAS

Participar de la reunión, de revisión por la dirección en el marco del Sistema de Gestión de Calidad de la Norma Paraguaya NP – ISO/IEC 17020:2013.

OBSERVACIÓN (EN CASO DE MODIFICACION EN RELACION A LO SOLICITADO)

V° B° Director, Director General o Máxima Auoridad	Firma: Aclaración: Sello: Ing. Agr. Mariano Franco Director Dirección de Extensiones - SENAVE

20 DIC 2022

SENAVE	**SOLICITUD Y AUTORIZACION DE PERMISO**	**Código:** FOR-DGP-001 **Versión**: 05 **Vigente desde:**30/01/2017 **Página** : 1 de 1

Nombre y Apellido: GUSTAVO ROMERO	**N° C.I.: 1.029.172**
Dependencia: DIG-DO	**Cargo: Jefe de OPI**

DURACIÓN DEL PERMISO

Desde hs: 07:00 **Día:19 Mes: 12 Año: 2022**	**Hasta hs: 15:00** **Día: 19 Mes: 12 Año: 2022**	**Total Horas:**	**Total días:** 1 (días)

a-) Particular-CapituloVIII Inc. "c"

b-) Médico - CapituloVIIIInc. "d"(cuando se trate del personal del SENAVE) ☐

c-) Exámenes Académicos - Capitulo VIII Inc. "a" ☐

d-) Permiso según R.I. Capitulo VIII Inc. "b"-"f"-"g"-"h"-"i"-"j" ☐

*Aclarar motivo:.....

*** Todas las constancias requeridas según el Capítulo VIII b"-"f"-"g"-"h"-"i"-"j" del R.I. Resolución 62/17 deben ser originales.**

En caso de comisión de trabajo (Fuera o dentro de la institución) ■

Lugar/Institución: DIRECCION DE EXTENSION AGRARIA

Ciudad: SAN LORENZO

Trabajo: PARTICIPAR DE LA REUNIÓN DE REVISIÓN POR LA DIRECCIÓN

Funcionario Solicitante Aclaración de Firma	**Autorización Jefe Inmediato** Aclaración de Firma Ing. Agr. M. Sc. OSCAR MOLINAS SENAVE PY-016	**Recibido en el Dpto. Administrativo del Personal – D.G.P.** Fecha:.....Hora:..... Firma:..... Aclaración:.....

OBS: Cualquier enmienda o falta de datos invalida este documento



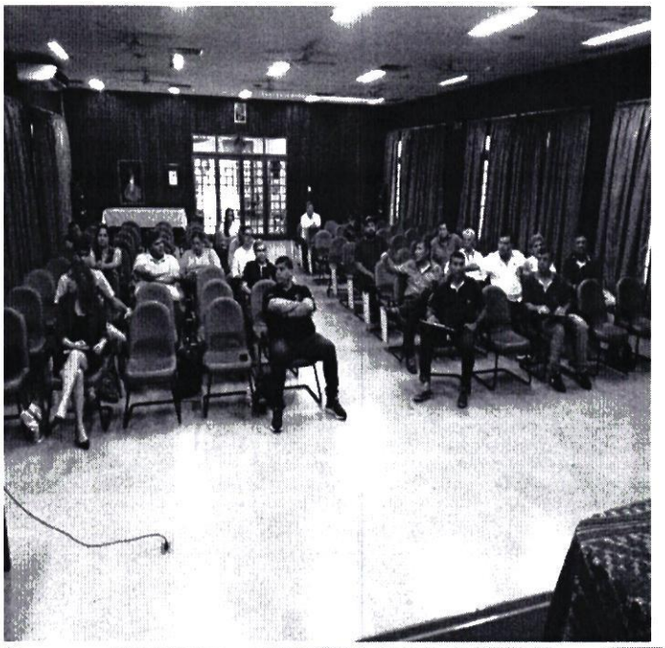



ANEXO II-01: INFORME DE COMISIONAMIENTO NACIONAL

Se eleva a consideración de las autoridades institucionales el presente informe de comisionamiento nacional, declarando que los datos consignados son realizados en carácter de Declaración Jurada, quedando sometidos a los organismos de control.

Fecha de Informe	Número y Fecha del Expediente
20/12/2022	9189 14/12/2022

PERSONA ASIGNADA A LA COMISIÓN

Nombre y Apellido	C.I. N°	Funcionario/a	Firma
DERLIS CARDOZO	1.302.961	Si ■ No ☐	
Cargo	**Personal**		
JEFE	Permanente ■ Contratado ☐ Otros ☐		

Teléfono	Correo Electrónico
0983567001	Derlis.cardozo@senave.gov.py

FECHA DE VIAJE

Inicio	Final
19/12/2022	19/12/2022

MOVILIDAD

Público ☐ Estado ☐ Otros ■

Chofer asignado/ Nombre	Orden de Trabajo Nro.	Km. Inicio	Km. Final
.....	.....	.....	.....

INFORMACION GEOGRAFICA

Departamento (s)	Localidad (es)
Central	Dirección de Extensión Agraria DEAG- San Lorenzo

DESCRIPCIÓN DE LAS TAREAS

Participar de la reunión, de revisión por la dirección en el marco del Sistema de Gestión de Calidad de la Norma Paraguaya NP – ISO/IEC 17020:2013.

OBSERVACIÓN (EN CASO DE MODIFICACION EN RELACION A LO SOLICITADO)

V° B° Director, Director General o Máxima Auoridad	Firma: Aclaración: Sello:

Ing. Agr. Mariano Franco
Director
SENAVE

SENAVE	**SOLICITUD Y AUTORIZACION DE PERMISO**	**Código:** FOR-DGP-001 **Versión**: 05 **Vigente desde:**30/01/2017 **Página** : 1 de 1

Nombre y Apellido: DERLIS CARDOZO	**N° C.I.: 1.302.961**
Dependencia: DIG-DO	**Cargo: Jefe de OPI**

DURACIÓN DEL PERMISO

Desde hs: 07:00 **Día:19 Mes: 12 Año: 2022**	**Hasta hs: 15:00** **Día: 19 Mes: 12 Año: 2022**	**Total Horas:**	**Total días:** 1 (días)

a-) Particular-CapituloVIII Inc. "c"

b-) Médico - CapituloVIIIInc. "d"(cuando se trate del personal del SENAVE) ☐

c-) Exámenes Académicos - Capitulo VIII Inc. "a" ☐

d-) Permiso según R.I. Capitulo VIII Inc. "b"-"f"-"g"-"h"-"i"-"j" ☐

*Aclarar motivo:.....

*** Todas las constancias requeridas según el Capítulo VIII b"-"f"-"g"-"h"-"i"-"j" del R.I. Resolución 62/17 deben ser originales.**

En caso de comisión de trabajo (Fuera o dentro de la institución) ■

Lugar/Institución: DIRECCION DE EXTENSION AGRARIA

Ciudad: SAN LORENZO

Trabajo: PARTICIPAR DE LA REUNIÓN DE REVISIÓN POR LA DIRECCIÓN

Funcionario Solicitante
Aclaración de Firma

Autorización Jefe Inmediato
Aclaración de Firma
Ing. Agr. M. Sc. OSCAR ARCE LINAS
SENAVE PY-016

Recibido en el Dpto. Administrativo del Personal – D.G.P.

Fecha: 14/12/22 Hora:.....

Firma:.....

Aclaración: A.A. Francis

OBS: Cualquier enmienda o falta de datos invalida este documento



ANEXO II-01: INFORME DE COMISIONAMIENTO NACIONAL

Se eleva a consideración de las autoridades institucionales el presente informe de comisionamiento nacional, declarando que los datos consignados son realizados en carácter de Declaración Jurada, quedando sometidos a los organismos de control.

Fecha de Informe	Número y Fecha del Expediente
20/12/2022	9189 14/12/2022

PERSONA ASIGNADA A LA COMISIÓN

Nombre y Apellido	C.I. N°	Funcionario/a	Firma
EDGAR SILVA	2.895.004	Si ■ No ☐	
Cargo	**Personal**		
JEFE	Permanente ■ Contratado ☐ Otros ☐		
Teléfono		**Correo Electrónico**	
0971257008		Edgar.silva l@senave.gov.py	

FECHA DE VIAJE

Inicio	Final
19/12/2022	19/12/2022

MOVILIDAD

Público ☐ Estado ☐ Otros ■

Chofer asignado/ Nombre	Orden de Trabajo Nro.	Km. Inicio	Km. Final
.....	.....	.....	.....

INFORMACION GEOGRAFICA

Departamento (s)	Localidad (es)
Central	Dirección de Extensión Agraria DEAG- San Lorenzo

DESCRIPCIÓN DE LAS TAREAS

Participar de la reunión, de revisión por la dirección en el marco del Sistema de Gestión de Calidad de la Norma Paraguaya NP – ISO/IEC 17020:2013.

OBSERVACIÓN (EN CASO DE MODIFICACION EN RELACION A LO SOLICITADO)

V° B° Director, Director General o Máxima Auoridad	Firma: Aclaración: Sello:

Ing. Agr. Mariano Franco
Director
Dirección de Operaciones - SENAVE

SENAVE	**SOLICITUD Y AUTORIZACION DE PERMISO**	**Código:** FOR-DGP-001 **Versión**: 05 **Vigente desde:**30/01/2017 **Página** : 1 de 1

Nombre y Apellido: EDGAR SILVA	**N° C.I.:** 2.895.004
Dependencia: DIG-DO	**Cargo:** Jefe de OPI

DURACIÓN DEL PERMISO

Desde hs: 07:00 **Día:**19 **Mes:** 12 **Año:** 2022	**Hasta hs:** 15:00 **Día:** 19 **Mes:** 12 **Año:** 2022	**Total Horas:**	**Total días:** 1 (días)

a-) Particular-CapituloVIII Inc. "c" ☐

b-) Médico - CapituloVIIIInc. "d"(cuando se trate del personal del SENAVE) ☐

c-) Exámenes Académicos - Capitulo VIII Inc. "a" ☐

d-) Permiso según R.I. Capitulo VIII Inc. "b"-"f"-"g"-"h"-"i"-"j" ☐

*Aclarar motivo:.....

*** Todas las constancias requeridas según el Capítulo VIII b"-"f"-"g"-"h"-"i"-"j" del R.I. Resolución 62/17 deben ser originales.**

En caso de comisión de trabajo (Fuera o dentro de la institución) ■

Lugar/Institución: DIRECCION DE EXTENSION AGRARIA

Ciudad: SAN LORENZO

Trabajo: PARTICIPAR DE LA REUNIÓN DE REVISIÓN POR LA DIRECCIÓN

Funcionario Solicitante
Aclaración de Firma
Edgar Silva

Autorización Jefe Inmediato
Aclaración de Firma
Ing. Agr. M. Sc. OSCAR MOLINAS
SENAVE PY-016

Recibido en el Dpto. Administrativo del Personal – D.G.P.

Fecha: 14/12/22 Hora:.....

Firma:.....

Aclaración:.....

OBS: Cualquier enmienda o falta de datos invalida este documento



ANEXO II-01: INFORME DE COMISIONAMIENTO NACIONAL

Se eleva a consideración de las autoridades institucionales el presente informe de comisionamiento nacional, declarando que los datos consignados son realizados en carácter de Declaración Jurada, quedando sometidos a los organismos de control.

Fecha de Informe	Número y Fecha del Expediente
20/12/2022	9189 14/12/2022

PERSONA ASIGNADA A LA COMISIÓN

Nombre y Apellido	C.I. N°	Funcionario/a	Firma
FRANCISCO MACIEL	1.331.126	Si ■ No ☐	
Cargo	**Personal**		
JEFE	Permanente ■ Contratado ☐ Otros ☐		
Teléfono		**Correo Electrónico**	
0971257008		Francisco.maciel@senave.gov.py	

FECHA DE VIAJE

Inicio	Final
19/12/2022	19/12/2022

MOVILIDAD

Público ☐ Estado ☐ Otros ■

Chofer asignado/ Nombre	Orden de Trabajo Nro.	Km. Inicio	Km. Final
.....	.....	.....	.....

INFORMACION GEOGRAFICA

Departamento (s)	Localidad (es)
Central	Dirección de Extensión Agraria DEAG- San Lorenzo

DESCRIPCIÓN DE LAS TAREAS

Participar de la reunión, de revisión por la dirección en el marco del Sistema de Gestión de Calidad de la Norma Paraguaya NP – ISO/IEC 17020:2013.

OBSERVACIÓN (EN CASO DE MODIFICACION EN RELACION A LO SOLICITADO)

V° B° Director, Director General o Máxima Auoridad	Firma: Aclaración: Sello:

SENAVE – Servicio Nacional de Calidad y Sanidad Vegetal y de Semillas	**SOLICITUD Y AUTORIZACION DE PERMISO**	**Código:** FOR-DGP-001 **Versión**: 05 **Vigente desde:**30/01/2017 **Página** : 1 de 1

Nombre y Apellido: FRANCISCO MACIEL	**N° C.I.: 1.331.126**
Dependencia: DIG-DO	**Cargo: Jefe de OPI**

DURACIÓN DEL PERMISO

Desde hs: 07:00 **Día:19 Mes: 12 Año: 2022**	**Hasta hs: 15:00** **Día: 19 Mes: 12 Año: 2022**	**Total Horas:**	**Total días:** 1 (días)

a-) Particular-CapituloVIII Inc. "c"

b-) Médico - CapituloVIIIInc. "d"(cuando se trate del personal del SENAVE) ☐

c-) Exámenes Académicos - Capitulo VIII Inc. "a" ☐

d-) Permiso según R.I. Capitulo VIII Inc. "b"-"f"-"g"-"h"-"i"-"j" ☐

*Aclarar motivo:.....

*** Todas las constancias requeridas según el Capítulo VIII b"-"f"-"g"-"h"-"i"-"j" del R.I. Resolución 62/17 deben ser originales.**

<u>En caso de comisión de trabajo</u> (Fuera o dentro de la institución) ■

Lugar/Institución: DIRECCION DE EXTENSION AGRARIA

Ciudad: SAN LORENZO

Trabajo: PARTICIPAR DE LA REUNIÓN DE REVISIÓN POR LA DIRECCIÓN

Funcionario Solicitante
Aclaración de Firma

Autorización Jefe Inmediato
Aclaración de Firma
Ing. Agr. M. Sc. OSCAR MOLINAS
SENAVE PY-016

Recibido en el Dpto. Administrativo del Personal – D.G.P.

Fecha: 19/12/22 Hora:.....

Firma:.....

Aclaración: José Francisco M. Jovellanos

OBS: Cualquier enmienda o falta de datos invalida este documento



ANEXO II-01: INFORME DE COMISIONAMIENTO NACIONAL

Se eleva a consideración de las autoridades institucionales el presente informe de comisionamiento nacional, declarando que los datos consignados son realizados en carácter de Declaración Jurada, quedando sometidos a los organismos de control.

Fecha de Informe	Número y Fecha del Expediente
22/12/2022	9189 14/12/2022

PERSONA ASIGNADA A LA COMISIÓN

Nombre y Apellido	C.I. N°	Funcionario/a	Firma
RICARDO LOPEZ	3.778.943	Si ■ No ☐	
Cargo	Personal		
JEFE	Permanente ■	Contratado ☐	Otros ☐

Teléfono	Correo Electrónico
0981922597	Ricardo.lopez@senave.gov.py

FECHA DE VIAJE

Inicio	Final
19/12/2022	19/12/2022

MOVILIDAD

Público ☐ Estado ☐ Otros ■

Chofer asignado/ Nombre	Orden de Trabajo Nro.	Km. Inicio	Km. Final
.....	.....	.....	.....

INFORMACION GEOGRAFICA

Departamento (s)	Localidad (es)
Central	Dirección de Extensión Agraria DEAG- San Lorenzo

DESCRIPCIÓN DE LAS TAREAS

Participar de la reunión, de revisión por la dirección en el marco del Sistema de Gestión de Calidad de la Norma Paraguaya NP – ISO/IEC 17020:2013.

OBSERVACIÓN (EN CASO DE MODIFICACION EN RELACION A LO SOLICITADO)

V° B° Director, Director General o Máxima Auoridad	Firma: Aclaración: Sello:

Ing. Agr. Mariano Franco
Director
Dirección de Operaciones - SENAVE

SENAVE	**SOLICITUD Y AUTORIZACION DE PERMISO**	**Código:** FOR-DGP-001 **Versión**: 05 **Vigente desde:**30/01/2017 **Página** : 1 de 1

Nombre y Apellido: Ricardo López	**N° C.I.:** 3.778.943
Dependencia: DIG-DO	**Cargo: Jefe de OPI**

DURACIÓN DEL PERMISO

Desde hs: 07:00 Día:19 Mes: 12 Año: 2022	Hasta hs: 15:00 Día: 19 Mes: 12 Año: 2022	Total Horas:	Total días: 1 (días)

a-) Particular-CapituloVIII Inc. "c" ☐

b-) Médico - CapituloVIIIInc. "d"(cuando se trate del personal del SENAVE) ☐

c-) Exámenes Académicos - Capitulo VIII Inc. "a" ☐

d-) Permiso según R.I. Capitulo VIII Inc. "b"-"f"-"g"-"h"-"i"-"j" ☐

*Aclarar motivo:.....

*** Todas las constancias requeridas según el Capítulo VIII b"-"f"-"g"-"h"-"i"-"j" del R.I. Resolución 62/17 deben ser originales.**

En caso de comisión de trabajo (Fuera o dentro de la institución) ■

Lugar/Institución: DIRECCION DE EXTENSION AGRARIA

Ciudad: SAN LORENZO

Trabajo: PARTICIPAR DE LA REUNIÓN DE REVISIÓN POR LA DIRECCIÓN

Funcionario Solicitante
Aclaración de Firma
Ricardo López

Autorización Jefe Inmediato
Aclaración de Firma
Ing. Agr. M. Sc. OSCAR MOLINAS
SENAVE PY-3016

Recibido en el Dpto. Administrativo del Personal – D.G.P.

Fecha: 14/12/22 Hora:.....

Firma:.....

Aclaración:.....

OBS: Cualquier enmienda o falta de datos invalida este documento







ANEXO II-01: INFORME DE COMISIONAMIENTO NACIONAL

Se eleva a consideración de las autoridades institucionales el presente informe de comisionamiento nacional, declarando que los datos consignados son realizados en carácter de Declaración Jurada, quedando sometidos a los organismos de control.

Fecha de Informe	Número y Fecha del Expediente
20/12/2022	9189 14/12/2022

PERSONA ASIGNADA A LA COMISIÓN

Nombre y Apellido	C.I. N°	Funcionario/a	Firma
JAVIER VILLALBA	3.783.698	Si ■ No ☐	
Cargo	Personal		
JEFE	Permanente ■ Contratado ☐ Otros ☐		
Teléfono		Correo Electrónico	
0994875516		Javier.villalba@senave.gov.py	

FECHA DE VIAJE

Inicio	Final
19/12/2022	19/12/2022

MOVILIDAD

Público ☐ Estado ☐ Otros ■

Chofer asignado/ Nombre	Orden de Trabajo Nro.	Km. Inicio	Km. Final
.....	.....	.....	.....

INFORMACION GEOGRAFICA

Departamento (s)	Localidad (es)
Central	Dirección de Extensión Agraria DEAG- San Lorenzo

DESCRIPCIÓN DE LAS TAREAS

Participar de la reunión, de revisión por la dirección en el marco del Sistema de Gestión de Calidad de la Norma Paraguaya NP – ISO/IEC 17020:2013.

OBSERVACIÓN (EN CASO DE MODIFICACION EN RELACION A LO SOLICITADO)

V° B° Director, Director General o Máxima Auoridad	Firma: Aclaración: Ing. Agr. Mariano Franco Sello: Director

	SOLICITUD Y AUTORIZACION DE PERMISO	**Código:** FOR-DGP-001 **Versión**: 05 **Vigente desde:**30/01/2017 **Página** : 1 de 1

Nombre y Apellido: JAVIER VILLALBA	**N° C.I.:** 3.783.698
Dependencia: DIG-DO	**Cargo: Jefe de OPI**

DURACIÓN DEL PERMISO

Desde hs: 07:00	**Hasta hs: 15:00**	**Total Horas:**	**Total días:**
Día:19 Mes: 12 Año: 2022	**Día: 19 Mes: 12 Año: 2022**		1 (días)

a-) Particular-CapituloVIII Inc. "c" ☐

b-) Médico - CapituloVIIIInc. "d"(cuando se trate del personal del SENAVE) ☐

c-) Exámenes Académicos - Capitulo VIII Inc. "a" ☐

d-) Permiso según R.I. Capitulo VIII Inc. "b"-"f"-"g"-"h"-"i"-"j" ☐

*Aclarar motivo:.....

*** Todas las constancias requeridas según el Capítulo VIII b"-"f"-"g"-"h"-"i"-"j" del R.I. Resolución 62/17 deben ser originales.**

En caso de comisión de trabajo (Fuera o dentro de la institución) ■

Lugar/Institución: DIRECCION DE EXTENSION AGRARIA

Ciudad: SAN LORENZO

Trabajo: PARTICIPAR DE LA REUNIÓN DE REVISIÓN POR LA DIRECCIÓN

Funcionario Solicitante
Aclaración de Firma
Javier Villalba.

Autorización Jefe Inmediato
Aclaración de Firma
Ing. Agr. M. Sc. OSCAR MOLINAS
SENAVE PY-016

Recibido en el Dpto. Administrativo del Personal – D.G.P.

Fecha: 19/12/22 Hora:.....

Firma:.....

Aclaración: Lic. Francisco R. Romero

OBS: Cualquier enmienda o falta de datos invalida este documento



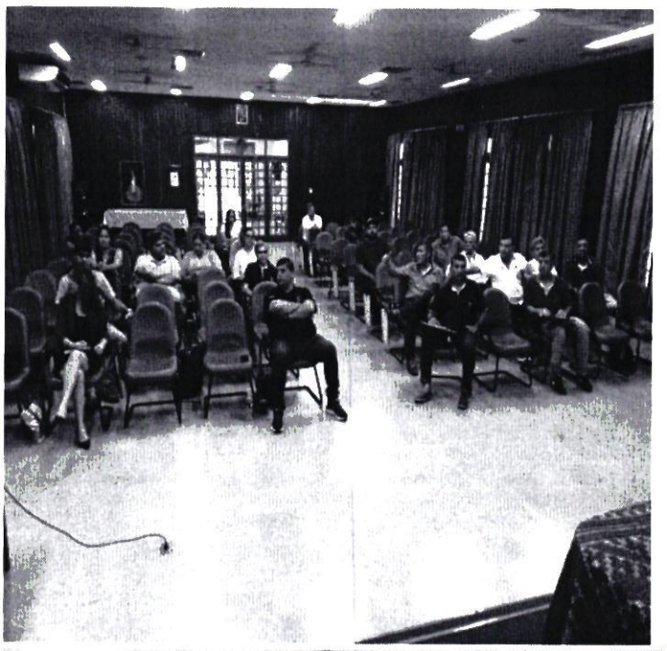



ANEXO II-01: INFORME DE COMISIONAMIENTO NACIONAL

Se eleva a consideración de las autoridades institucionales el presente informe de comisionamiento nacional, declarando que los datos consignados son realizados en carácter de Declaración Jurada, quedando sometidos a los organismos de control.

Fecha de Informe	Número y Fecha del Expediente
06/01/2023	9188 14/12/22

PERSONA ASIGNADA A LA COMISIÓN

Nombre y Apellido	C.I. N°	Funcionario/a	Firma
Alba Luz María Domínguez Arbués	1.536.599	Si ■ No ☐	

Cargo	Personal
Jefa Interina de Dpto.	Permanente ■ Contratado ☐ Otros ☐

Teléfono	Correo Electrónico
0981-826 954	alba.dominguez@senave.gov.py

FECHA DE VIAJE

Inicio	Final
27/12/2022	29/12/2022

MOVILIDAD

Público ☐ Estado ■ Otros ☐

Chofer asignado/ Nombre	Orden de Trabajo Nro.	Km. Inicio	Km. Final
Néstor Cardozo Pesoa	28128	258880	259945

INFORMACION GEOGRAFICA

Departamento (s)	Localidad (es)
Alto Paraná	Hernandarias

DESCRIPCIÓN DE LAS TAREAS

En fecha 27/12/2022 en horas de la tarde llegamos al Laboratorio de Control de Calidad de AGROLATINA S.A. ubicado en el ciudad de Hernandarias-Alto Paraná, para realizar la Auditoria de vigilancia. Se procedió a la verificación del check list, también se realizó la testificación de una muestra de producto fitosanitario. Se adjunta orden de trabajo.

- 6 ENE

Arm
Revi
Dto. Re



OBSERVACIÓN (EN CASO DE MODIFICACION EN RELACION A LO SOLICITADO)	
V° B° Director, Director General o Máxima Autoridad	Firma: Aclaración: Ing. Agr. Judyi Tordes Sello: Directora

SENAVE D.L. Dirección de Laboratorio

SENAVE

Servicio Nacional de Calidad y Sanidad Vegetal y de Semillas

Domicilio ASUNCION Telefax: 445769

ORDEN DE TRABAJO

Nº 28128

28128

☐ ORDINARIO

☒ EXTRAORDINARIO

Vehiculo Tipo: CAMIONETA Chapa: EAJ-499 Nº de Orden Asignado 0

Marca y Modelo: MITSUBISHI Area Interior DOBLE

Conductor Autonzado: NESTOR ALBINO CARDOZO PESOA

Dias Estimados de la Misión: Desde 26 / 12 / 2022 Hasta 30 / 12 / 2022

Horas Estimadas de la Misión: Desde las 00:01 Hasta las 24:00

Km. de Salida: 258880 Km. de Vuelta 259945

Km. estimados de Recorrido: 1200 Km. Real Recorridos 1065

Consumo estimado x 100 Km: Lts. 12

TRABAJOS A REALIZAR:

TRASLADO DE LOS FUNCIONARIOS DE LA DIRECCION DE AGROQUIMICOS EN EL DEPARTAMENTO DE ALTO PARANA

DENTRO DEL TERRITORIO NACIONAL

ACOMPAÑA: LEYLA DIAZ, MACARENA BERNAL, ALBA DOMINGUEZ

Fecha: 26 / 12 / 2022

Lic. Jose Gamarra
Jefe Interino
Dpto. de Transporte

Responsable del área al que fue asignado el automotor

GRAF MONARCA S.R.L. - Tte. Fariña 813 - Tel./Fax: 495 772 - 449 183 - RUC: 80013963-8 - C.M.T. Nº 1 043
24 Bl. 50 x 3 (27 501 / 28 700) Octubre 2021

SERVICIO NACIONAL DE CALIDAD Y SANIDAD VEGETAL Y DE SEMILLAS
DEPARTAMENTO TRANSPORTE
SENAVE

Lic. Jose Gamarra
Jefe Interino
Dpto. de Transporte

SERVICIO NACIONAL DE CALIDAD Y SANIDAD VEGETAL Y DE SEMILLAS
DEPARTAMENTO TRANSPORTE
SENAVE

Lic. Jose Gamarra
Jefe Interino
Dpto. de Transporte

ANEXO II-01: INFORME DE COMISIONAMIENTO NACIONAL

Se eleva a consideración de las autoridades institucionales el presente informe de comisionamiento nacional, declarando que los datos consignados son realizados en carácter de Declaración Jurada, quedando sometidos a los organismos de control.

Fecha de Informe	Número y Fecha del Expediente
29/12/22	9243 15/12/22

PERSONA ASIGNADA A LA COMISIÓN

Nombre y Apellido	C.I. N°	Funcionario	Firma
ESTELA ACOSTA ROMERO	1972038	Si [X] No [ ]	

Cargo	Personal				
TECNICA	Permanente	[X]	Contratado	[ ]	Otros [ ]

Teléfono	Correo Electrónico
0515212203//0971355606 0991 859799	estela.acosta@senave.gov.py

FECHA DE VIAJE

Inicio	Final
27/12/22	27/12/22

MOVILIDAD

Público [ ] Estado [X] Otros [ ]

Chofer asignado / Nombre	Orden de Trabajo Nro.	Km. Inicio	Km. Final
Angelina Sanchez	28155	88412	abierta al mes

INFORMACION GEOGRAFICA

Departamento(s)	Localidade(s)
CORDILLERA	ARROYOS Y ESTEROS - NUEVA COLOMBIA.

DESCRIPCIÓN DE LAS TAREAS

Realizar recolección de muestras entomológicas de trampas domo, cambio de trampas amarillas y recebado de trampas McPhail para vigilancia fitosanitaria .

OBSERVACIÓN (EN CASO DE MODIFICACIÓN EN RELACIÓN A LO SOLICITADO)

se recorrieron 172 km aproximadamente, siendo el km de inicio 89802 y el km final 89974 se anexan tomas fotograficas

V° B° Director, Director General o Máxima	Firma: P/A Aclaración: Ing. Agr. María Segovia SENAVE Sello:

VII _ Registro fotográfico



SENAVE

Servicio Nacional de Calidad y Sanidad Vegetal y de Semillas

445769

Domicilio: ASUNCION Telefax:

ORDEN DE TRABAJO

Nº 28155
28155

☐ ORDINARIO

☒ EXTRAORDINARIO

Vehiculo Tipo: CAMIONETA Chapa: HFS-197 Nº de Orden Asignado: 0

Marca y Modelo: NISSAN Área Interior

Conductor Autorizado: ANGELINA SANCHEZ RAMIREZ

Días Estimados de la Misión: Desde 1/12/2022 Hasta 31/12/2022

Horas Estimadas de la Misión: Desde las 00:01 Hasta las 24:00

Km. de Salida: 88412 Km. de Vuelta

Km. estimados de Recorrido: 3000 Km. Real Recorridos

Consumo estimado x 100 Km: Lts. 12

TRABAJOS A REALIZAR:

ACTIVIDADES REFERENTE A LA OFICINA REGIONAL DE CORDILLERA DEL SENAVE - APOYO EN EL TRASLADO DE LOS FUNCIONARIOS DEL SENAVE

DENTRO DEL TERRITORIO NACIONAL

PUEDEN CONDUCIR: CELSO CABRAL, GUILLERMO ALMADA, CLAUDIA MONTIEL, JUAN CARLOS PABLO CORONEL. ACOMPAÑAN: ESTELA SILVEIRA, ROLANDO SANABRIA, MARCOS [illegible], ACOSTA, DULCE FERREIRA, ANDREA TORRES

Fecha: 1/12/2022

Lic. José Gamarra
Jefe Interino
Dpto. de Transporte
Responsable del área al que fue asignado el automotor

GRAF. MONARCA S.R.L. - Tte. Fariña 813 - Tel./Fax: 495 772 - 449 103 - RUC: 80013965-8 - C.H.T. Nº 1.043
24 Bl. 50 X 3 (27.501 / 28.700) Octubre 2021

SERVICIO NACIONAL DE CALIDAD Y SANIDAD VEGETAL Y DE SEMILLAS
DEPARTAMENTO TRANSPORTE
SENAVE

Lic. José Gamarra
Jefe Interino
Dpto. de Transporte

Zimbra: **gestionadministrativa.regionales@senave.gov.py**

Encargado de despacho

De : Gestión Administrativa <gestionadministrativa.regionales@senave.gov.py> mar, 03 de ene de 2023 10:21
Asunto : Encargado de despacho
Para : funcionarios@senave.gov.py

Buenos días por este medio se comunica que la Ing. Maria Segovia queda encargada de despacho de la Dirección de Oficinas Regionales desde 03 hasta el 09 de Enero del 2023, para lo que corresponda.

DOR.

ANEXO II-01: INFORME DE COMISIONAMIENTO NACIONAL

Se eleva a consideración de las autoridades institucionales el presente informe de comisionamiento nacional, declarando que los datos consignados son realizados en carácter de Declaración Jurada, quedando sometidos a los organismos de control.

Fecha de Informe	Número y Fecha del Expediente
29/12/22	9243 15/12/22

PERSONA ASIGNADA A LA COMISIÓN

Nombre y Apellido	C.I. N°	Funcionario	Firma
ANGELINA SANCHEZ RAMÍREZ	654367	Si [X] No [ ]	

Cargo	Personal
JEFA DE DEPARTAMENTO	Permanente [X] Contratado [ ] Otros [ ]

Teléfono	Correo Electrónico
0971748041	angelina.sanchez@senave.gov.py

FECHA DE VIAJE

Inicio	Final
27/12/22	27/12/22

MOVILIDAD

Público [ ] Estado [X] Otros [ ]

Chofer asignado / Nombre	Orden de Trabajo Nro.	Km. Inicio	Km. Final
Angelina Sanchez	28155	88412	abierta al mes

INFORMACION GEOGRAFICA

Departamento(s)	Localidade(s)
CORDILLERA	ARROYOS Y ESTEROS - NUEVA COLOMBIA.

DESCRIPCIÓN DE LAS TAREAS

Realizar recolección de muestras entomológicas de trampas domo, cambio de trampas amarillas y recebado de trampas McPhail para vigilancia fitosanitaria -

OBSERVACIÓN (EN CASO DE MODIFICACIÓN EN RELACIÓN A LO SOLICITADO)

se recorrieron aproximadamente 172 km, siendo el km inicial 89802 y el km final 89974 se anexan tomas fotograficas

V° B° Director, Director General o Máxima	Firma: P/A Aclaración: Ing. Agr. María Segovia SENAVE Sello:

VII _ Registro fotográfico



SENAVE

Servicio Nacional de Calidad y Sanidad Vegetal y de Semillas

445769

Domicilio ASUNCION Telefax:

ORDEN DE TRABAJO

Nº 28155
28155

☐ ORDINARIO

☒ EXTRAORDINARIO

Vehiculo Tipo: CAMIONETA Chapa: HFS-197 Nº de Orden Asignado 0

Marca y Modelo: NISSAN Área Interior

Conductor Autorizado: ANGELINA SANCHEZ RAMIREZ

Días Estimados de la Misión: Desde 1/12/2022 Hasta 31/12/2022

Horas Estimadas de la Misión: Desde las 00:01 Hasta las 24:00

Km. de Salida: 88412 Km. de Vuelta

Km. estimados de Recorrido: 3000 Km. Real Recorridos

Consumo estimado x 100 Km: Lts. 12

TRABAJOS A REALIZAR:

ACTIVIDADES REFERENTE A LA OFICINA REGIONAL DE CORDILLERA DEL SENAVE - APOYO EN EL TRASLADO DE LOS FUNCIONARIOS DEL SENAVE

DENTRO DEL TERRITORIO NACIONAL

PUEDEN CONDUCIR: CELSO CABRAL, UUILBERTO ALMADA, CLAUDIA MONTIEL, JUAN CARLOS PRIETO CORONEL... ACOMPAÑAN: ESTELA SILVEIRA, ROLANDO SANABRIA, MARCOS [illegible], ACOSTA, DULCE FERREIRA, ANDREA TORRES

Fecha: 1/12/2022

Lic. José Gamarra
Jefe Interino
Dpto. de Transporte
Responsable del área al que fue asignado el automotor

GRAF. MONARCA S.R.L. - Tte. Fariña 813 - Tel./Fax: 495 772 - 449 103 - RUC: 80013965-8 - C.H.T. Nº 1.043
24 Bl. 50 X 3 (27.501 / 28.700) Octubre 2021

SERVICIO NACIONAL DE CALIDAD Y SANIDAD VEGETAL Y DE SEMILLAS
DEPARTAMENTO TRANSPORTE
SENAVE

Lic. José Gamarra
Jefe Interino
Dpto. de Transporte

Zimbra: **gestionadministrativa.regionales@senave.gov.py**

Encargado de despacho

De : Gestión Administrativa <gestionadministrativa.regionales@senave.gov.py> mar, 03 de ene de 2023 10:21
Asunto : Encargado de despacho
Para : funcionarios@senave.gov.py

Buenos días por este medio se comunica que la Ing. Maria Segovia queda encargada de despacho de la Dirección de Oficinas Regionales desde 03 hasta el 09 de Enero del 2023, para lo que corresponda.

DOR.

ANEXO II-01: INFORME DE COMISIONAMIENTO NACIONAL

Se eleva a consideración de las autoridades institucionales el presente informe de comisionamiento nacional, declarando que los datos consignados son realizados en carácter de Declaración Jurada, quedando sometidos a los organismos de control.

Fecha de Informe	Número y Fecha del Expediente
23/12/22	9196 14/12/22

PERSONA ASIGNADA A LA COMISIÓN

Nombre y Apellido	C.I. N°	Funcionario	Firma
UDILBERTO ALMADA OVELAR	706719	Si [X] No [ ]	

Cargo	Personal
TECNICO	Permanente [X] Contratado [ ] Otros [ ]

Teléfono	Correo Electrónico
0511-240115 0981186164	udilberto.almada@senave.gov.py

FECHA DE VIAJE

Inicio	Final
21/12/22	21/12/22

MOVILIDAD

Público [ ] Estado [X] Otros [ ]

Chofer asignado / Nombre	Orden de Trabajo Nro.	Km. Inicio	Km. Final
UDILBERTO ALMADA	28155	88412	abierta al mes

INFORMACION GEOGRAFICA

Departamento(s)	Localidade(s)
CORDILLERA	VALENZUELA.

DESCRIPCIÓN DE LAS TAREAS

Vigilancia fitosanitaria en plantaciones de cítricos. muestreos biológicos en cumplimiento a programa definido por la Institución -

OBSERVACIÓN (EN CASO DE MODIFICACIÓN EN RELACIÓN A LO SOLICITADO)

Se recorrieron 115 Km aproximadamente, siendo el Km inicial 89461 y Km final 89576, realizado en el distrito de Valenzuela. Se anexa tomas fotograficas

V° B° Director, Director General o Máxima	Firma: Aclaración: Sello:

Registro fotográfico





SENAVE

Servicio Nacional de Calidad y Sanidad Vegetal y de Semillas

445769

Domicilio ASUNCION Telefax:

ORDEN DE TRABAJO

Nº 28155
28155

☐ ORDINARIO

☒ EXTRAORDINARIO

Vehiculo Tipo: CAMIONETA Chapa: HFS-197 Nº de Orden Asignado 0

Marca y Modelo: NISSAN Área Interior

Conductor Autorizado: ANGELINA SANCHEZ RAMIREZ

Días Estimados de la Misión: Desde 1/12/2022 Hasta 31/12/2022

Horas Estimadas de la Misión: Desde las 00:01 Hasta las 24:00

Km. de Salida: 88412 Km. de Vuelta

Km. estimados de Recorrido: 3000 Km. Real Recorridos

Consumo estimado x 100 Km: Lts. 12

TRABAJOS A REALIZAR:

ACTIVIDADES REFERENTE A LA OFICINA REGIONAL DE CORDILLERA DEL SENAVE - APOYO EN EL TRASLADO DE LOS FUNCIONARIOS DEL SENAVE

DENTRO DEL TERRITORIO NACIONAL

PUEDEN CONDUCIR: CELSO CABRAL, UBILBERTO ALMADA, CLAUDIA MONTIEL, JUAN CARLOS SILVEIRA, ROLANDO SANABRIA, MARCOS [illegible], FABIO CORONEL... ACOMPAÑAN: ESTELA ACOSTA, DULCE FERREIRA, ANDREA TORRES

Fecha: 1/12/2022

Lic. José Gamarra
Jefe Interino
Dpto. de Transporte
Responsable del área al que fue asignado el automotor

Lic. José Gamarra
Jefe Interino
Dpto. de Transporte

GRAF. MONARCA S.R.L. - Tte. Fariña 813 - Tel./Fax: 495 772 - 449 103 - RUC: 80013965-8 - C.H.T. Nº 1.043
24 Bl. 50 X 3 (27.501 / 28.700) Octubre 2021

Zimbra: **gestionadministrativa.regionales@senave.gov.py**

Encargada de despacho de la DOR

De : Gestión Administrativa <gestionadministrativa.regionales@senave.gov.py> lun, 26 de dic de 2022 09:35
Asunto : Encargada de despacho de la DOR
Para : funcionarios@senave.gov.py

Buenos Días

Se comunica que el día de hoy 26/12/2022 al 30/12/2022 queda como encargada de la Dirección de Oficinas Regionales la Ing. Agr. Miryan Candia para lo que hubiere lugar.

Carmen Berni
Directora Oficinas Regionales

ANEXO II-01: INFORME DE COMISIONAMIENTO NACIONAL

Se eleva a consideración de las autoridades institucionales el presente informe de comisionamiento nacional, declarando que los datos consignados son realizados en carácter de Declaración Jurada, quedando sometidos a los organismos de control.

Fecha de Informe	Número y Fecha del Expediente
23/12/22	9196 14/12/22

PERSONA ASIGNADA A LA COMISIÓN

Nombre y Apellido	C.I. N°	Funcionario	Firma
DULCE SAMANTA LETIZIA FERREIRA AGUIRRE	4627284	Si [X] No [ ]	

Cargo	Personal
TECNICO	Permanente [X] Contratado [ ] Otros [ ]

Teléfono	Correo Electrónico
(021)670-852 (0971)205-006	dulce.ferreira@senave.gov.py

FECHA DE VIAJE

Inicio	Final
21/12/22	21/12/22

MOVILIDAD

Público [ ] Estado [X] Otros [ ]

Chofer asignado / Nombre	Orden de Trabajo Nro.	Km. Inicio	Km. Final
Udilberto Almada	28155	88412	abierta al mes

INFORMACION GEOGRAFICA

Departamento(s)	Localidade(s)
CORDILLERA	VALENZUELA.

DESCRIPCIÓN DE LAS TAREAS

Vigilancia fitosanitaria en plantaciones de cítricos, muestreos biológicos en cumplimiento a programa definido por la Institución -

OBSERVACIÓN (EN CASO DE MODIFICACIÓN EN RELACIÓN A LO SOLICITADO)

Se recorrieron 115 Km aproximadamente, siendo el Km inicial 89461 y Km final 89576, realizado en el distrito de Valenzuela. Se anexa tomas fotográficas.

V° B° Director, Director General o Máxima	Firma: Aclaración: Ing. Agr. Miryam Candia Sello:

Registro fotográfico





SENAVE

Servicio Nacional de Calidad y Sanidad Vegetal y de Semillas

445769

Domicilio ASUNCION Telefax:

ORDEN DE TRABAJO

Nº 28155
28155

☐ ORDINARIO

☒ EXTRAORDINARIO

Vehiculo Tipo: CAMIONETA Chapa: HFS-197 Nº de Orden Asignado 0

Marca y Modelo: NISSAN Área Interior

Conductor Autorizado: ANGELINA SANCHEZ RAMIREZ

Días Estimados de la Misión: Desde 1/12/2022 Hasta 31/12/2022

Horas Estimadas de la Misión: Desde las 00:01 Hasta las 24:00

Km. de Salida: 88412 Km. de Vuelta

Km. estimados de Recorrido: 3000 Km. Real Recorridos

Consumo estimado x 100 Km: Lts. 12

TRABAJOS A REALIZAR:

ACTIVIDADES REFERENTE A LA OFICINA REGIONAL DE CORDILLERA DEL SENAVE - APOYO EN EL TRASLADO DE LOS FUNCIONARIOS DEL SENAVE

DENTRO DEL TERRITORIO NACIONAL

PUEDEN CONDUCIR: CELSO CABRAL, UDILBERTO ALMADA, CLAUDIA MONTIEL, JUAN CARLOS SILVEIRA, ROLANDO SANABRIA, MARCOS [illegible], PABLO CORONEL... ACOMPAÑAN: ESTELA ACOSTA, DULCE FERREIRA, ANDREA TORRES

Fecha: 1/12/2022

Lic. José Gamarra
Jefe Interino
Dpto. de Transporte
Responsable del área al que fue asignado el automotor

Lic. José Gamarra
Jefe Interino
Dpto. de Transporte

GRAF. MONARCA S.R.L. - Tte. Fariña 813 - Tel./Fax: 495 772 - 449 103 - RUC: 80013965-8 - C.H.T. Nº 1.043
24 Bl. 50 X 3 (27.501 / 28.700) Octubre 2021

Zimbra: **gestionadministrativa.regionales@senave.gov.py**

Encargada de despacho de la DOR

De : Gestión Administrativa <gestionadministrativa.regionales@senave.gov.py> lun, 26 de dic de 2022 09:35
Asunto : Encargada de despacho de la DOR
Para : funcionarios@senave.gov.py

Buenos Días

Se comunica que el día de hoy 26/12/2022 al 30/12/2022 queda como encargada de la Dirección de Oficinas Regionales la Ing. Agr. Miryan Candia para lo que hubiere lugar.

Carmen Berni
Directora Oficinas Regionales

ANEXO II-01: INFORME DE COMISIONAMIENTO NACIONAL

Se eleva a consideración de las autoridades institucionales el presente informe de comisionamiento nacional, declarando que los datos consignados son realizados en carácter de Declaración Jurada, quedando sometidos a los organismos de control.

Fecha de Informe	Número y Fecha del Expediente
23/12/22	9198 14/12/22

PERSONA ASIGNADA A LA COMISIÓN

Nombre y Apellido	C.I. N°	Funcionario	Firma
CELSO LUIS CABRAL GONZALEZ	691279	Si [X] No [ ]	

Cargo	Personal
AUXILIAR TECNICO	Permanente [X] Contratado [ ] Otros [ ]

Teléfono	Correo Electrónico
0971-402372	celso.cabral@senave.gov.py

FECHA DE VIAJE

Inicio	Final
20/12/22	20/12/22

MOVILIDAD

Público [ ] Estado [X] Otros [ ]

Chofer asignado / Nombre	Orden de Trabajo Nro.	Km. Inicio	Km. Final
Celso Cabral	28155	88412	Abierta al mes

INFORMACION GEOGRAFICA

Departamento(s)	Localidade(s)
CORDILLERA	1° DE MARZO - CARAGUATAY.

DESCRIPCIÓN DE LAS TAREAS

Prospección, monitoreo y toma de muestras de cultivo de banana para la vigilancia fitosanitraria de la enfermedad de la Sigatika Negra y plagas asociadas a este cultivo -

OBSERVACIÓN (EN CASO DE MODIFICACIÓN EN RELACIÓN A LO SOLICITADO)

Se recorrieron 1212 Km aproximadamente siendo el Km inicial 89340 y Km final 89461 realizados en los distntos de Caraguatay y Primero de Marzo en las compañias Maria Auxiliadora, Sargento Caballero y Gral Garay respectivamente

V° B° Director, Director General o Máxima	Firma: Aclaración: Sello:

Registro fotográfico





SENAVE

Servicio Nacional de Calidad y Sanidad Vegetal y de Semillas

445769

Domicilio ASUNCION Telefax:

ORDEN DE TRABAJO

Nº 28155
28155

☐ ORDINARIO

☒ EXTRAORDINARIO

Vehiculo Tipo: CAMIONETA Chapa: HFS-197 Nº de Orden Asignado 0

Marca y Modelo: NISSAN Área Interior

Conductor Autorizado: ANGELINA SANCHEZ RAMIREZ

Días Estimados de la Misión: Desde 1/12/2022 Hasta 31/12/2022

Horas Estimadas de la Misión: Desde las 00:01 Hasta las 24:00

Km. de Salida: 88412 Km. de Vuelta

Km. estimados de Recorrido: 3000 Km. Real Recorridos

Consumo estimado x 100 Km: Lts. 12

TRABAJOS A REALIZAR:

ACTIVIDADES REFERENTE A LA OFICINA REGIONAL DE CORDILLERA DEL SENAVE - APOYO EN EL TRASLADO DE LOS FUNCIONARIOS DEL SENAVE

DENTRO DEL TERRITORIO NACIONAL

PUEDEN CONDUCIR: CELSO CABRAL, UDILBERTO AIMADA, CLAUDIA MONTIEL, JUAN CARLOS SILVEIRA, ROLANDO SANABRIA, MARCOS [illegible], FABIO CORONEL... ACOMPAÑAN: ESTELA ACOSTA, DULCE FERREIRA, ANDREA TORRES

Fecha: 1/12/2022

Lic. José Gamarra
Jefe Interino
Dpto. de Transporte
Responsable del área al que fue asignado el automotor

GRAF. MONARCA S.R.L. - Tte. Fariña 813 - Tel./Fax: 495 772 - 449 103 - RUC: 80013965-8 - C.H.T. Nº 1.043
24 Bl. 50 X 3 (27.501 / 28.700) Octubre 2021

Lic. José Gamarra
Jefe Interino
Dpto. de Transporte

Zimbra: **gestionadministrativa.regionales@senave.gov.py**

Encargada de despacho de la DOR

De : Gestión Administrativa <gestionadministrativa.regionales@senave.gov.py> lun, 26 de dic de 2022 09:35
Asunto : Encargada de despacho de la DOR
Para : funcionarios@senave.gov.py

Buenos Días

Se comunica que el día de hoy 26/12/2022 al 30/12/2022 queda como encargada de la Dirección de Oficinas Regionales la Ing. Agr. Miryan Candia para lo que hubiere lugar.

Carmen Berni
Directora Oficinas Regionales

GOBIERNO NACIONAL

ANEXO II-01: INFORME DE COMISIONAMIENTO NACIONAL

Se eleva a consideración de las autoridades institucionales el presente informe de comisionamiento nacional, declarando que los datos consignados son realizados en carácter de Declaración Jurada, quedando sometidos a los organismos de control.

Fecha de Informe	Número y Fecha del Expediente
23/12/22	9198 14/12/22

PERSONA ASIGNADA A LA COMISIÓN

Nombre y Apellido	C.I. N°	Funcionario	Firma
ESTELA ACOSTA ROMERO	1972038	Si [X] No [ ]	
Cargo	**Personal**		
TECNICA	Permanente [X]	Contratado [ ]	Otros [ ]

Teléfono	Correo Electrónico
0515212203//0971355606 0991 859799	estela.acosta@senave.gov.py

FECHA DE VIAJE

Inicio	Final
20/12/22	20/12/22

MOVILIDAD

Público [ ] Estado [X] Otros [ ]

Chofer asignado / Nombre	Orden de Trabajo Nro.	Km. Inicio	Km. Final
Celso Cabral	28155	88412	Abierta al mes

INFORMACION GEOGRAFICA

Departamento(s)	Localidade(s)
CORDILLERA	1° DE MARZO - CARAGUATAY.

DESCRIPCIÓN DE LAS TAREAS

Prospección, monitoreo y toma de muestras de cultivo de banana para la vigilancia fitosanitaria de la enfermedad de la Sigatika Negra y plagas asociadas a este cultivo -

OBSERVACIÓN (EN CASO DE MODIFICACIÓN EN RELACIÓN A LO SOLICITADO)

Se recorrieron 1212 Km aproximadamente siendo el Km inicial 89340 y Km final 89461 realizados en los distntos de Caraguatay y Primero de Marzo en las companias María Auxiliadora, Sargernto Caballero y Gral Garay respectivamente.

V° B° Director, Director General o Máxima	Firma: Aclaración: Sello:

Registro fotográfico





SENAVE

Servicio Nacional de Calidad y Sanidad Vegetal y de Semillas

445769

Domicilio ASUNCION Telefax:

ORDEN DE TRABAJO

Nº 28155
28155

☐ ORDINARIO

☒ EXTRAORDINARIO

Vehiculo Tipo: CAMIONETA Chapa: HFS-197 Nº de Orden Asignado 0

Marca y Modelo: NISSAN Área Interior

Conductor Autorizado: ANGELINA SANCHEZ RAMIREZ

Días Estimados de la Misión: Desde 1/12/2022 Hasta 31/12/2022

Horas Estimadas de la Misión: Desde las 00:01 Hasta las 24:00

Km. de Salida: 88412 Km. de Vuelta

Km. estimados de Recorrido: 3000 Km. Real Recorridos

Consumo estimado x 100 Km: Lts. 12

TRABAJOS A REALIZAR:

ACTIVIDADES REFERENTE A LA OFICINA REGIONAL DE CORDILLERA DEL SENAVE - APOYO EN EL TRASLADO DE LOS FUNCIONARIOS DEL SENAVE

DENTRO DEL TERRITORIO NACIONAL

PUEDEN CONDUCIR: CELSO CABRAL, UDILBERTO ALMADA, CLAUDIA MONTIEL, JUAN CARLOS SILVEIRA, ROLANDO ZANABRIA, MARCOS [illegible], PABLO CORONEL... ACOMPAÑAN: ESTELA ACOSTA, DULCE FERREIRA, ANDREA TORRES

Fecha: 1/12/2022

Lic. José Gamarra
Jefe Interino
Dpto. de Transporte
Responsable del área al que fue asignado el automotor

GRAF. MONARCA S.R.L. - Tte. Fariña 813 - Tel./Fax: 495 772 - 449 103 - RUC: 80013965-8 - C.H.T. Nº 1.043
24 Bl. 50 X 3 (27.501 / 28.700) Octubre 2021

Lic. José Gamarra
Jefe Interino
Dpto. de Transporte

Zimbra: **gestionadministrativa.regionales@senave.gov.py**

Encargada de despacho de la DOR

De : Gestión Administrativa <gestionadministrativa.regionales@senave.gov.py> lun, 26 de dic de 2022 09:35
Asunto : Encargada de despacho de la DOR
Para : funcionarios@senave.gov.py

Buenos Días

Se comunica que el día de hoy 26/12/2022 al 30/12/2022 queda como encargada de la Dirección de Oficinas Regionales la Ing. Agr. Miryan Candia para lo que hubiere lugar.

Carmen Berni
Directora Oficinas Regionales

ANEXO II-01: INFORME DE COMISIONAMIENTO NACIONAL

Se eleva a consideración de las autoridades institucionales el presente informe de comisionamiento nacional, declarando que los datos consignados son realizados en carácter de Declaración Jurada, quedando sometidos a los organismos de control.

Fecha de Informe	Número y Fecha del Expediente
26/12/22	9256 15/12/22

PERSONA ASIGNADA A LA COMISIÓN

Nombre y Apellido	C.I. N°	Funcionario	Firma
CRISTIAN DAVID BENITEZ ACUÑA	6325682	Si ☐ No ☒	

Cargo	Personal
PASANTE	Permanente ☐ Contratado ☐ Otros ☒

Teléfono	Correo Electrónico
0983321149	----------

FECHA DE VIAJE

Inicio	Final
20/12/22	21/12/22

MOVILIDAD

Público ☐ Estado ☒ Otros ☐

Chofer asignado / Nombre	Orden de Trabajo Nro.	Km. Inicio	Km. Final
MARCOS SALINAS ROJAS	28076	172271	173327

INFORMACION GEOGRAFICA

Departamento(s)	Localidade(s)
BOQUERÓN	LOMA PLATA.

DESCRIPCIÓN DE LAS TAREAS

Realizar notificaciones a empresas sumariadas en el departamento de Boquerón, distrito de Loma Plata el trabajo a desarrollar está previsto para la fecha 20 al 21/12/2022.-

OBSERVACIÓN (EN CASO DE MODIFICACIÓN EN RELACIÓN A LO SOLICITADO)

V° B° Director, Director General o Máxima	Firma: Aclaración: Sello: Abg. Hugo Alcaraz Director Dirección de Asesoría Jurídica

SENAVE

Servicio Nacional de Calidad y Sanidad Vegetal y de Semillas

Domicilio ASUNCION Telefax: 445769

ORDEN DE TRABAJO

Nº 28076

28076

☐ ORDINARIO

X ☐ EXTRAORDINARIO

Vehiculo Tipo: L-200 Chapa: HAJ-602 Nº de Orden Asignado 0

Marca y Modelo: MITSUBISHI Área Interior DOBLE

Conductor Autorizado: MARCOS SALINAS ROJAS

Dias Estimados de la Misión: Desde 19 / 12 / 2022 Hasta 22 / 12 / 2022

Horas Estimadas de la Misión: Desde las 00:01 Hasta las 24:00

Km. de Salida: 172271 Km. de Vuelta

Km. estimados de Recorrido: 1200 Km. Real Recorridos 173327

Consumo estimado x 100 Km: Lts. 12 1056

TRABAJOS A REALIZAR:

TRASLADO DEL FUNCIONARIO DE LA DIRECCIÓN GENERAL DE ASUNTOS JURÍDICOS EN EL DEPARTAMENTO DE BOQUERÓN

DENTRO DEL TERRITORIO NACIONAL

ACOMPAÑA: CRISTIAN BENITEZ

Fecha: 19 / 12 / 2022

Maritze Paola Gómez

Responsable del área al que fue asignado el automotor

GRAF. MONARCA S.R.L. - Tte. Fariña 813 - Tel./Fax: 495 772 - 449 103 - RUC: 80013965-8 - C.H.T. Nº 1.043
24 Bl. 50 X 3 (27.501 / 28.700) Octubre 2021

COPIA

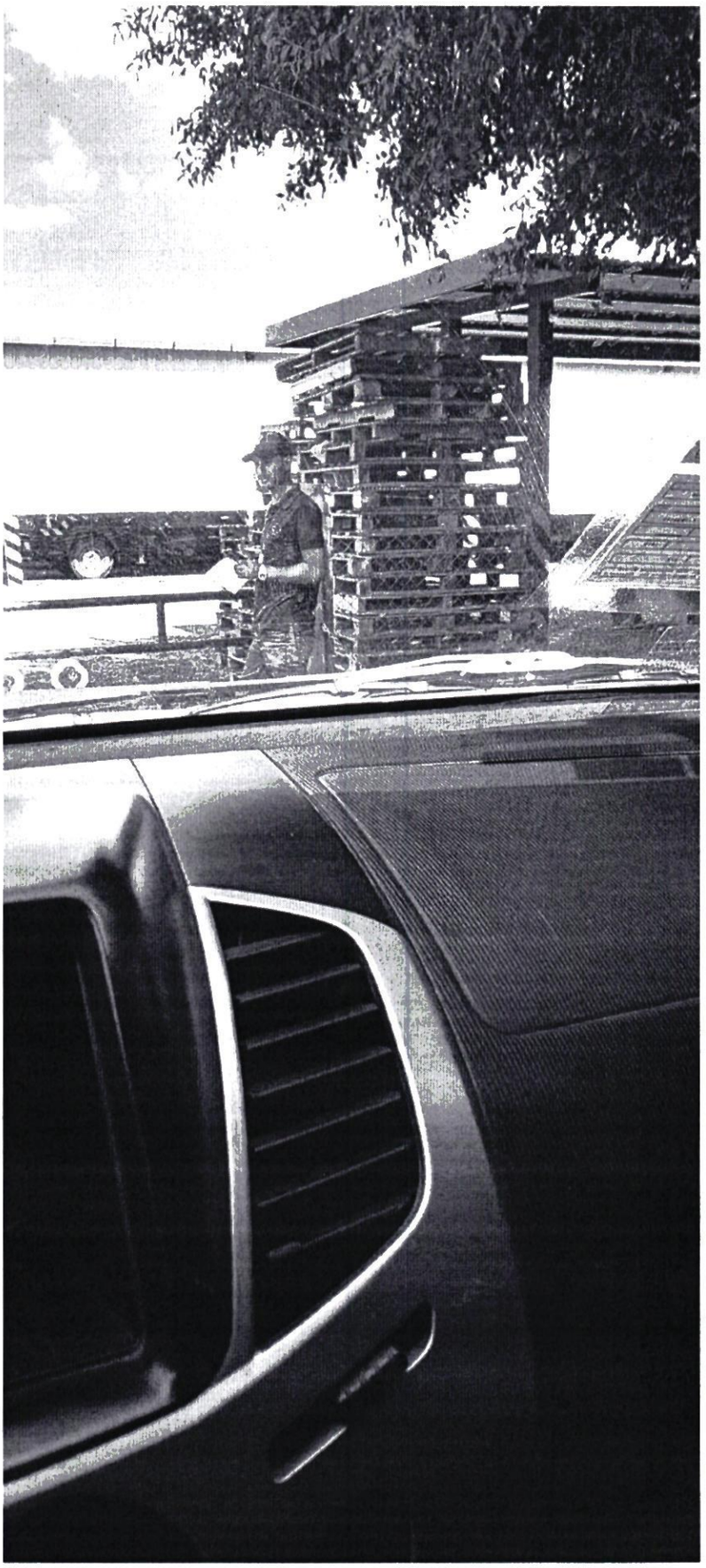

GOBIERNO NACIONAL

ANEXO II-01: INFORME DE COMISIONAMIENTO NACIONAL

Se eleva a consideración de las autoridades institucionales el presente informe de comisionamiento nacional, declarando que los datos consignados son realizados en carácter de Declaración Jurada, quedando sometidos a los organismos de control.

Fecha de Informe	Número y Fecha del Expediente
04/01/23	9291 16/12/22

PERSONA ASIGNADA A LA COMISIÓN

Nombre y Apellido	C.I. N°	Funcionario	Firma
RAMON AVALOS SANCHEZ SILVA	538120	Si [X]	

Cargo	Personal		
RESPONSABLE	Permanente [ ]	Contratado [ ]	Otros [X]

Ramon Avalos Sanchez
Arquitecto
Reg. Prof. N° 12258

Teléfono	Correo Electrónico
----------	ramon.sanchez@senave.gov.py

FECHA DE VIAJE

Inicio	Final
27/12/22	30/12/22

MOVILIDAD

Público [ ] Estado [X] Otros [ ]

Chofer asignado / Nombre	Orden de Trabajo Nro.	Km. Inicio	Km. Final
MIGUEL BURGOS	27839	272910	274289

INFORMACION GEOGRAFICA

Departamento(s)	Localidade(s)
AMAMBAY - CANINDEYÚ	PEDRO JUAN CABALLERO - KATUETE.

DESCRIPCIÓN DE LAS TAREAS

Marcación y ubicación de contenedores - Trabajos de avances de mantenimiento de Edificios del SENAVE -

OBSERVACIÓN (EN CASO DE MODIFICACIÓN EN RELACIÓN A LO SOLICITADO)

V° B° Director, Director General o Máxima	Firma: Aclaración: Sello:

Lic. Rodrigo Núñez
Director General de Adm. y Finanzas
SENAVE

SENAVE

Servicio Nacional de Calidad y Sanidad Vegetal y de Semillas

445769

Domicilio ASUNCION Telefax:

ORDEN DE TRABAJO

Nº 27839

27839

☐ ORDINARIO

☒ EXTRAORDINARIO

Vehiculo Tipo: D-MAX Chapa: EAG-510 Nº de Orden Asignado 0

Marca y Modelo: ISUZU Área Interior DOBLE

Conductor Autorizado: MIGUEL BURGOS

Días Estimados de la Misión: Desde 26 / 12 / 2022 Hasta 2 / 1 / 2023

Horas Estimadas de la Misión: Desde las 00:01 Hasta las 24:00

Km. de Salida: 272910 Km. de Vuelta 274289

Km. estimados de Recorrido: 1200 Km. Real Recorridos 1379

Consumo estimado x 100 Km: Lts. 12

TRABAJOS A REALIZAR:

TRASLADO DEL TITULAR DE LA UNIDAD DE OBRAS EN EL DEPARTAMENTO DE AMAMBAY Y CANINDEYU

DENTRO DLE TERRITORIO NACIONAL

ACOMPAÑA: RAMON AVALOS

Fecha: 26 / 12 / 2022

Lic. José Gamarra
Jefe Interino
Dpto. de Transporte

Responsable del área al que fue asignado el automotor

GRAF. MONARCA S.R.L. - Tte. Fariña 813 - Tel./Fax: 495 772 - 449 103 - RUC: 80013965-8 - C.H.T. Nº 1.043
24 BI 50 X 3 (27.501 / 28.700) Octubre 2021

Lic. José Gamarra
Jefe Interino
Dpto. de Transporte





Ramón Avalos Sanchez
Arquitecto
Reg. Prof. N° 1.268

ANEXO II-01: INFORME DE COMISIONAMIENTO NACIONAL

Se eleva a consideracion de las autoridades institucionales el presente informe de comisionamiento nacional, declarando que los datos consignados son realizados en caracter de Declaracion Jurada, quedando sometidos a los organismos de control.

Fecha de Informe	Número y Fecha del Expediente
27/12/22	9290 16/12/22

PERSONA ASIGNADA A LA COMISIÓN

Nombre y Apellido	C.I. N°	Funcionario	Firma
RAMON AVALOS SANCHEZ SILVA	538120	Si [X] No [ ]	Ramón Avalos Sanchez Arquitecto Reg. Prof. N° 1.268
Cargo	**Personal**		
RESPONSABLE	Permanente [ ]	Contratado [ ]	Otros [X]

Teléfono	Correo Electrónico
----------	ramon.sanchez@senave.gov.py

FECHA DE VIAJE

Inicio	Final
20/12/22	23/12/22

MOVILIDAD

Publico [ ] Estado [X] Otros [ ]

Chofer asignado / Nombre	Orden de Trabajo Nro.	Km. Inicio	Km. Final
RAMON AVALOS SANCHEZ SILVA	27838	271664	272910

INFORMACION GEOGRAFICA

Departamento(s)	Localidade(s)
AMAMBAY - CANINDEYÚ	PEDRO JUAN CABALLERO - KATUETE.

DESCRIPCIÓN DE LAS TAREAS

Marcacion y ubicacion de contenedores - Trabajos de avances de mantenimiento de Edificios del SENAVE.

OBSERVACIÓN (EN CASO DE MODIFICACIÓN EN RELACIÓN A LO SOLICITADO)

V° B° Director, Director General o Máxima	Firma: Aclaración: Sello:

SENAVE

Servicio Nacional de Calidad y Sanidad Vegetal y de Semillas

Domicilio: ASUNCION Telefax: 445769

ORDEN DE TRABAJO

Nº 27838

27838

☐ ORDINARIO

☒ EXTRAORDINARIO

Vehiculo Tipo: D-MAX Chapa: EAG-510 Nº de Orden Asignado 0

Marca y Modelo: ISUZU Área Interior DOBLE

Conductor Autorizado: OSCAR LUIS AVALOS MENDEZ

Días Estimados de la Misión: Desde 19 / 12 / 2022 Hasta 26 / 12 / 2022

Horas Estimadas de la Misión: Desde las 00:01 Hasta las 24:00

Km. de Salida: 271664 Km. de Vuelta 272910

Km. estimados de Recorrido: 1200 Km. Real Recorridos 1246

Consumo estimado x 100 Km: Lts. 12

TRABAJOS A REALIZAR:

TRASLADO DEL TITULAR DE LA UNIDAD DE OBRAS EN EL DEPARTAMENTO DE CANINDEYU Y AMAMBAY

DENTRO DEL TERRITORIO NACIONAL

ACOMPAÑA: RAMON AVALOS

Fecha: 19 / 12 / 2022

Responsable del área al que fue asignado el automotor

Amilce Paola Gómez
Dpto. de Transporte

GRAF. MONARCA S.R.L. - Tte. Fariña 813 - Tel./Fax: 495 772 - 449 103 - RUC: 80013965-8 - C.H.T. Nº 1.043
24 Bl. 50 X 3 (27.501 / 28.700) Octubre 2021

Amilce Paola Gómez
Dpto. de Transporte





Plaza Pedro Juan Caballero



Ramón Avalos Sanchez
Arquitecto
Reg. Prof. N° 1.268

ANEXO II-01: INFORME DE COMISIONAMIENTO NACIONAL

Se eleva a consideración de las autoridades institucionales el presente informe de comisionamiento nacional, declarando que los datos consignados son realizados en carácter de Declaración Jurada, quedando sometidos a los organismos de control.

Fecha de Informe	Número y Fecha del Expediente
26/12/22	9244 15/12/22

PERSONA ASIGNADA A LA COMISIÓN

Nombre y Apellido	C.I. N°	Funcionario	Firma
JORGE RAMON TADEO TORRES PERIS	1285851	Si [X] No [ ]	

Cargo	Personal
JEFE DE DEPARTAMENTO	Permanente [X] Contratado [ ] Otros [ ]

Teléfono	Correo Electrónico
021-520831 0972166062	jorge.torres@senave.gov.py

FECHA DE VIAJE

Inicio	Final
22/12/22	23/12/22

MOVILIDAD

Público [ ] Estado [X] Otros [ ]

Chofer asignado / Nombre	Orden de Trabajo Nro.	Km. Inicio	Km. Final
Jorge Torres	27730	227774	abierto

INFORMACION GEOGRAFICA

Departamento(s)	Localidade(s)
PARAGUARÍ	MBUYAPEY - MARÍA ANTONIA.

DESCRIPCIÓN DE LAS TAREAS

Monitoreo de plagas en cultivos sensibles a productores.-

30 DIC 2022

OBSERVACIÓN (EN CASO DE MODIFICACIÓN EN RELACIÓN A LO SOLICITADO)

V° B° Director, Director General o Máxima	Firma: Aclaración: Carmen Berni Ing. Agr. Reg. COSAVE PY-078 Sello:

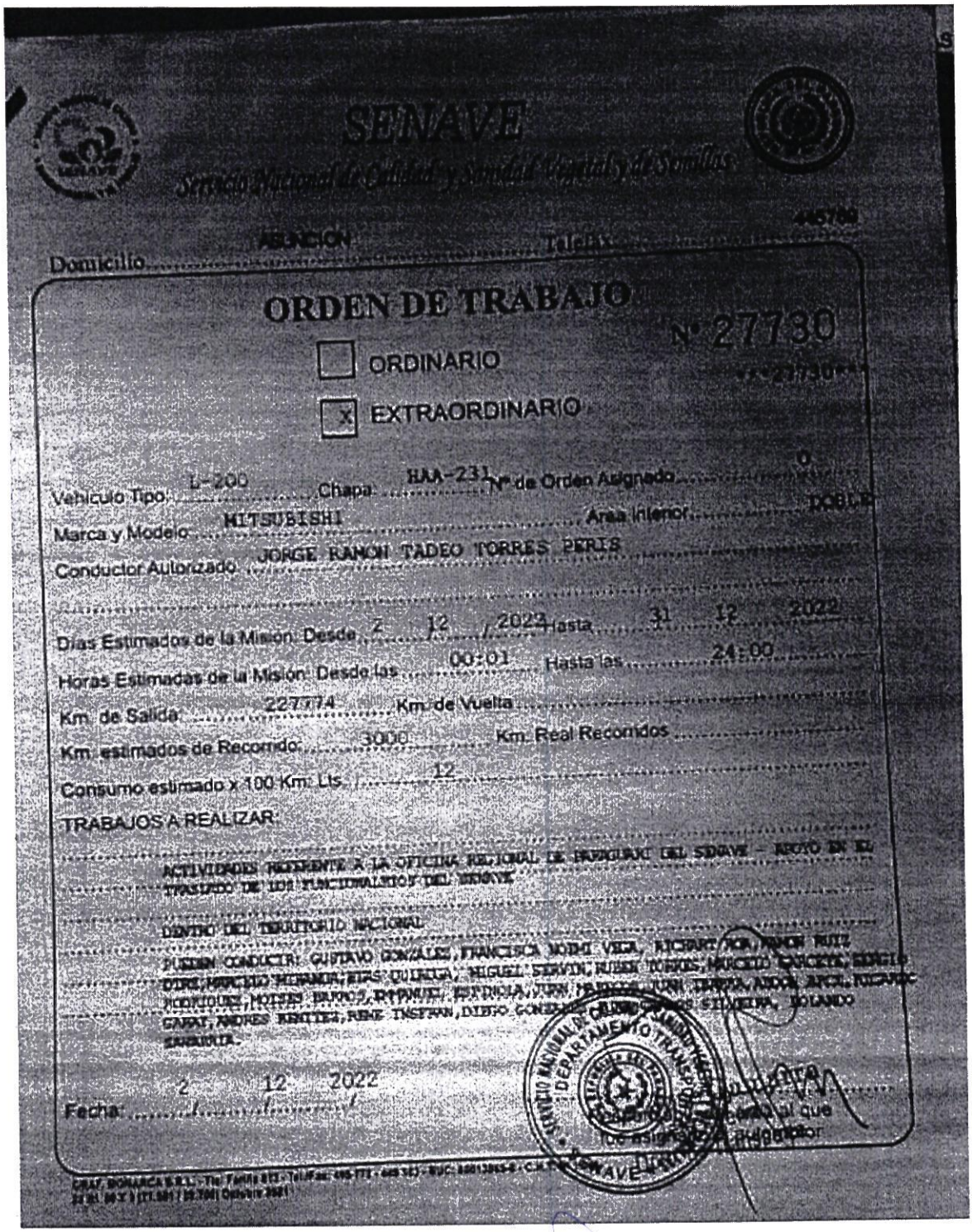

SENAVE

Servicio Nacional de Calidad y Sanidad Vegetal y de Semillas

Domicilio: ASUNCION Telefax: 445789

ORDEN DE TRABAJO

Nº 27730

27730

☐ ORDINARIO

☒ EXTRAORDINARIO

Vehículo Tipo: L-200 Chapa: HAA-231 Nº de Orden Asignado: 0

Marca y Modelo: MITSUBISHI Area Interior: DOBLE

Conductor Autorizado: JORGE RAMON TADEO TORRES PERIS

Días Estimados de la Misión: Desde 2 / 12 / 2022 Hasta 31 / 12 / 2022

Horas Estimadas de la Misión: Desde las 00:01 Hasta las 24:00

Km. de Salida: 227774 Km. de Vuelta:

Km. estimados de Recorrido: 3000 Km. Real Recorridos:

Consumo estimado x 100 Km. Lts.: 12

TRABAJOS A REALIZAR:

ACTIVIDADES REFERENTE A LA OFICINA REGIONAL DE PARAGUARI DEL SENAVE - APOYO EN EL TRASLADO DE LOS FUNCIONALISTOS DEL SENAVE

DENTRO DEL TERRITORIO NACIONAL

PUEDEN CONDUCIR: GUSTAVO GONZALEZ, FRANCISCA NOEMI VEGA, RICHART ROA, RAMON RUIZ DIAZ, MARCELO MIRANDA, ELIAS QUIROGA, MIGUEL SERVIN, RUBEN TORRES, MARCELO GARCETE, SERGIO RODRIGUEZ, MOISES BARROS, EMMANUEL ESPINOLA, JUAN [illegible], JUAN [illegible], ADOLFO APOL, RICARDO GARAY, ANDRES BENITEZ, RENE INSFRAN, DIEGO GONZALEZ, [illegible] SILVEIRA, ROLANDO ZAMARRIA.

Fecha: 2 / 12 / 2022

Responsable del Vehículo al que fue asignado el automotor

SERVICIO NACIONAL DE CALIDAD Y SANIDAD VEGETAL Y DE SEMILLAS DEPARTAMENTO TRANSPORTE SENAVE

Lic. Jose Gamarra
Jefe Interino
Dpto. de Transporte

GOBIERNO
NACIONAL
USO OFICIAL EXCLUSIVO
SERVICIO NACIONAL DE CALIDAD
SANIDAD VEGETAL Y DE SEMILLAS
SENASICA

ANEXO II-01: INFORME DE COMISIONAMIENTO NACIONAL

Se eleva a consideracion de las autoridades institucionales el presente informe de comisionamiento nacional declarando que los datos consignados son realizados en caracter de Declaración Jurada quedando sometidos a los organismos de control.

Fecha de Informe	Número y Fecha del Expediente
22/12/22	9206 14/12/22

PERSONA ASIGNADA A LA COMISIÓN

Nombre y Apellido	C.I. N°	Funcionario	Firma
RAMON AVALOS SANCHEZ SILVA	538120	Si [X] No [ ]	Ramón Avalos Sanchez Arquitecto Reg. Prof. N° 1.268
Cargo	**Personal**		
RESPONSABLE	Permanente [ ]	Contratado [ ]	Otros [X]

Teléfono	Correo Electrónico
----------	ramon.sanchez@senave.gov.py

FECHA DE VIAJE

Inicio	Final
14/12/22	16/12/22

MOVILIDAD

Publico [ ] Estado [X] Otros [ ]

Chofer asignado / Nombre	Orden de Trabajo Nro.	Km. Inicio	Km. Final
OSCAR LUIS AVALOS MENDEZ	27635	312160	313485

INFORMACION GEOGRAFICA

Departamento(s)	Localidade(s)
AMAMBAY - CANINDEYÚ	PEDRO JUAN CABALLERO - KATUETÉ

DESCRIPCIÓN DE LAS TAREAS

Marcación y ubicación de contenedores. Trabajos de avances de mantenimiento de Edificios del SENAVE Ciudad de Pedro Juan Caballero y Katuete.

OBSERVACIÓN (EN CASO DE MODIFICACIÓN EN RELACIÓN A LO SOLICITADO)

V° B° Director, Director General o Máxima	Firma: Aclaración: Sello:

Pedro Juan Caballero



Municipalidad De Katuete

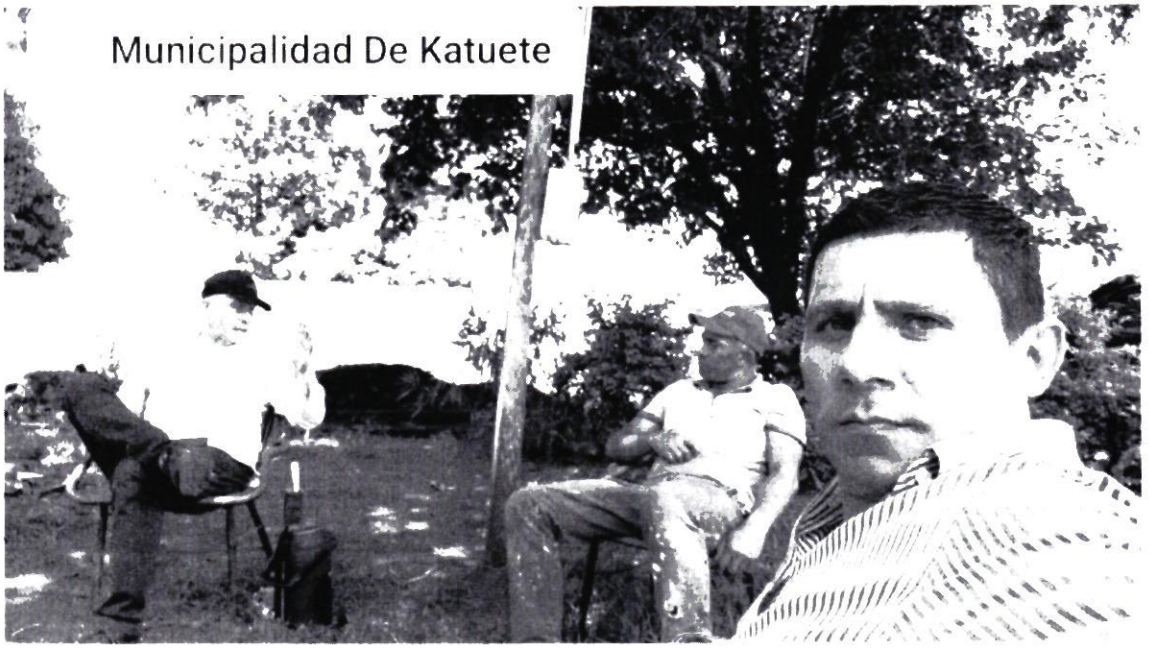

Ramón Avalos Sanchez
Arquitecto
Reg. Prof. N°

SENAVE

Servicio Nacional de Calidad y Sanidad Vegetal y de Semillas

Domicilio: ASUNCION Telefax: 445769

ORDEN DE TRABAJO

Nº 27635

27635

☐ ORDINARIO

X ☐ EXTRAORDINARIO

Vehiculo Tipo: D-MAX Chapa: EAG-519 Nº de Orden Asignado: 0

Marca y Modelo: ISUZU Área Interior: DOBLE

Conductor Autorizado: OSCAR LUIS AVALOS MENDEZ

Días Estimados de la Misión: Desde 13 / 12 / 2022 Hasta 19 / 12 / 2022

Horas Estimadas de la Misión: Desde las 00:01 Hasta las 24:00

Km. de Salida: 312160 Km. de Vuelta

Km. estimados de Recorrido: 1200 Km. Real Recorridos 313485 1325

Consumo estimado x 100 Km: Lts. 12

TRABAJOS A REALIZAR:

TRASLADO DEL FUNCIONARIO DE LA UNIDAD DE OBRAS A LOS DEPARTAMENTOS AMAMBAY, CANINDEYU

DENTRO DEL TERRITORIO NACIONAL

ACOMPAÑA: RAMÓN AVALOS

Fecha: 13 / 12 / 2022

SERVICIO NACIONAL DE CALIDAD Y SANIDAD VEGETAL Y DE SEMILLAS - DEPARTAMENTO TRANSPORTE - REPÚBLICA DEL PARAGUAY

Responsable del área al que fue asignado el automotor

GRAF. MONARCA S.R.L. - Tte. Fariña 813 - Tel./Fax: 495 772 - 449 103 - RUC: 80013965-8 - C.H.T. Nº 1.043
24 Bl. 50 X 3 (27.501 / 28.700) Octubre 2021

SENAVE - SERVICIO NACIONAL DE CALIDAD Y SANIDAD VEGETAL Y DE SEMILLAS - DEPARTAMENTO TRANSPORTE

COPIA

ANEXO II-01: INFORME DE COMISIONAMIENTO NACIONAL

Se eleva a consideración de las autoridades institucionales el presente informe de comisionamiento nacional, declarando que los datos consignados son realizados en carácter de Declaración Jurada, quedando sometidos a los organismos de control.

Fecha de Informe	Número y Fecha del Expediente
27/12/2022	9187 14/12/2022

PERSONA ASIGNADA A LA COMISIÓN

Nombre y Apellido	C.I. N°	Funcionario/a	Firma
Oscar Rodríguez	613.794	Si ■ No ☐	
Cargo	Personal		
Técnica de Laboratorio	Permanente ■ Contratado ☐ Otros ☐		

Teléfono	Correo Electrónico
0981810300	oscar.rodriguez@senave.gov.py

FECHA DE VIAJE

Inicio	Final
20/12/2022	22/12/2022

MOVILIDAD

Público ☐ Estado ■ Otros ☐

Chofer asignado/ Nombre	Orden de Trabajo Nro.	Km. Inicio	Km. Final
Oscar Rodríguez	023030	412240	----------

INFORMACION GEOGRAFICA

Departamento (s)	Localidad (es)
Alto Paraná	Minga Guazú

DESCRIPCIÓN DE LAS TAREAS

Traslado de funcionario de la Dirección de Laboratorios para Supervisión de Auditoria.

OBSERVACIÓN (EN CASO DE MODIFICACION EN RELACION A LO SOLICITADO)

V° B° Director, Director General o Máxima Autoridad	Firma: Aclaración: Sello:

27 DIC 2022

SERVICIO NACIONAL DE CALIDAD Y SANIDAD VEGETAL Y DE SEMILLAS Dirección de Laboratorio D.L. SENAVE

Ing. Agr. Julio Torres
Directora

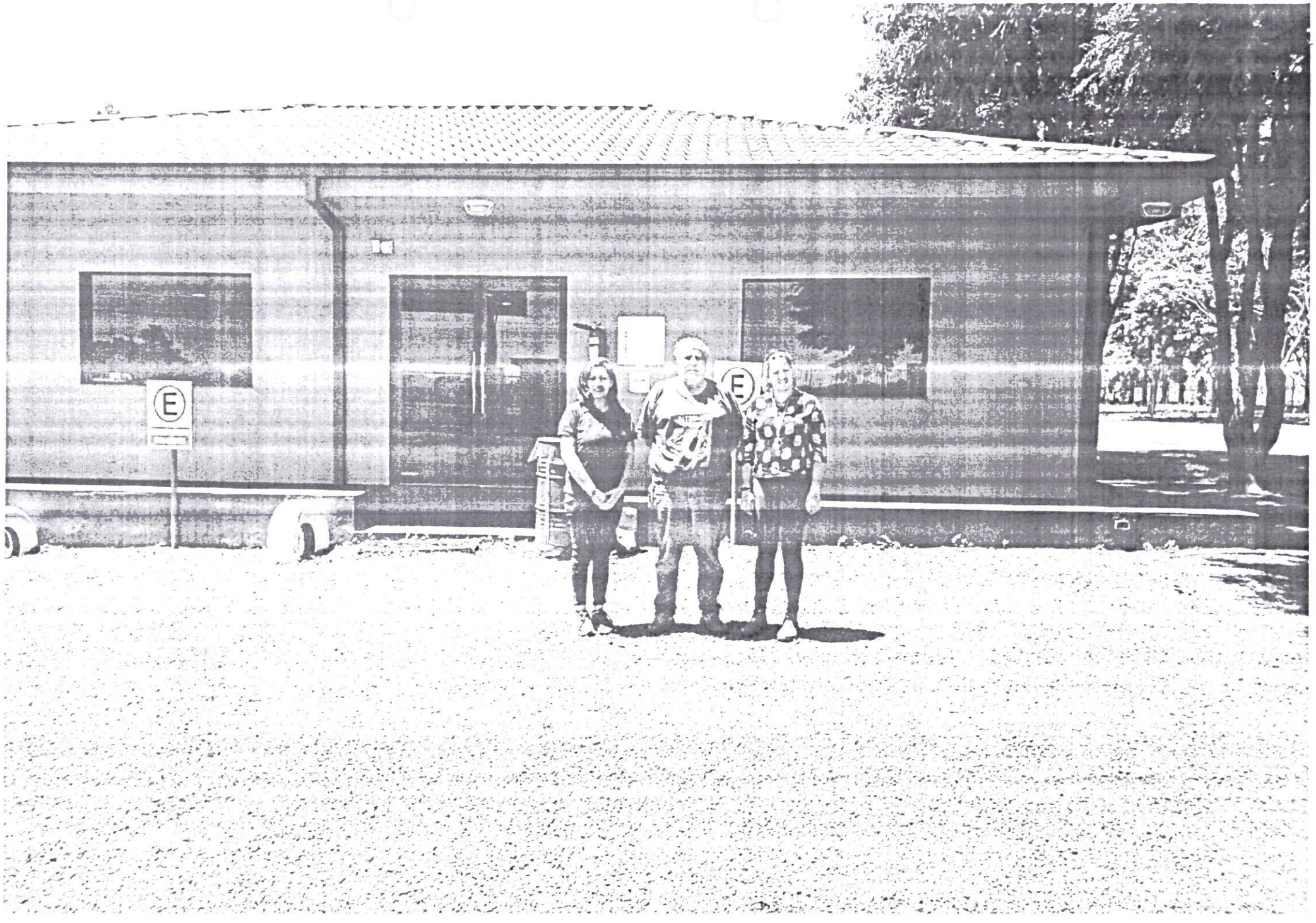

SENAVE

Servicio Nacional de Calidad y Sanidad Vegetal y de Semillas

Domicilio: ASUNCION Telefax: 445769

ORDEN DE TRABAJO

Nº 023030

23030

☐ ORDINARIO

☒ EXTRAORDINARIO

Vehiculo Tipo: D-MAX Chapa: EAG-514 Nº de Orden Asignado: 0

Marca y Modelo: ISUZU Área Interior: DOBLE

Conductor Autorizado: JADIYI CONCEPCION TORALES SALINAS

Días Estimados de la Misión: Desde 2 / 12 / 2022 Hasta 31 / 12 / 2022

Horas Estimadas de la Misión: Desde las 00:01 Hasta las 24:00

Km. de Salida: 412240 Km. de Vuelta

Km. estimados de Recorrido: 3000 Km. Real Recorridos

Consumo estimado x 100 Km: Lts. 12

TRABAJOS A REALIZAR:

ACTIVIDADES REFERENTES A LA DIRECCION DE LABORATORIOS DEL SENAVE

DENTRO DEL TERRITORIO NACIONAL

PUEDEN CONDUCIR: OSCAR RODRIGUEZ, VICTORINO AYALA, ANIBAL KIESE, CESAR AVALOS, OSCAR ORTIZ, BLAS HANH, GERARDO RIVEROS, ACOMPAÑAN: LEONARDO LOPEZ, CYNTHIA BOGADO, ALBA DOMINGUEZ, LIZ GARAY, LUIS VAZQUEZ, BELEN RAMIREZ, BLANCA CORONEL, CARMEN RODAS, ADRIANA OJEDA, LUZ MIRET, VIDAL MORIYA, LILIAN ARCE, STELLA VILLALBA, YESSICA ESPINOLA, YESSICA SAMANIEGO, YUDITH OVELARD, KAREN BENITEZ, MARCO VIVERO, ORLANDO VAZQUEZ.

Fecha: 2 / 12 / 2022

Lic. José Gamarra
Jefe Interino
Dpto. de Transporte

Responsable del área al que fue asignado el automotor

GRAF. MONARCA S.R.L. - Tte. Fariña 813 - Tel./Fax: 495 772 - 449 103 - RUC: 80018985-8 - C.H.T. Nº 3045
100 Bl. 50 X 3 (20.001 / 25.000) Octubre 2018

SERVICIO NACIONAL DE CALIDAD Y SANIDAD VEGETAL Y DE SEMILLAS
DEPARTAMENTO TRANSPORTE
REPUBLICA DEL PARAGUAY
SENAVE

Lic. José Gamarra
Jefe Interino
Dpto. de Transporte

ANEXO II-01: INFORME DE COMISIONAMIENTO NACIONAL

Se eleva a consideración de las autoridades institucionales el presente informe de comisionamiento nacional, declarando que los datos consignados son realizados en carácter de Declaración Jurada, quedando sometidos a los organismos de control.

Fecha de Informe	Número y Fecha del Expediente
27/12/2022	9187 14/12/2022

PERSONA ASIGNADA A LA COMISIÓN

Nombre y Apellido	C.I. N°	Funcionario/a	Firma
Karen Benítez	4.966.353	Si ■ No ☐	
Cargo	Personal		
Técnica de Laboratorio	Permanente ☐ Contratado ■ Otros ☐		

Teléfono	Correo Electrónico
0984418952	karen.benitez@senave.gov.py

FECHA DE VIAJE

Inicio	Final
20/12/2022	22/12/2022

MOVILIDAD

Público ☐ Estado ■ Otros ☐

Chofer asignado/ Nombre	Orden de Trabajo Nro.	Km. Inicio	Km. Final
Oscar Rodríguez	023030	412240	----------

INFORMACION GEOGRAFICA

Departamento (s)	Localidad (es)
Alto Paraná	Minga Guazú

DESCRIPCIÓN DE LAS TAREAS

Auditoria de Supervisión a Fertilink. Se procederá a la verificación del check list, también se realizará la testificación del análisis de muestra de producto Fertilizante. Auditoria de Laboratorio.

OBSERVACIÓN (EN CASO DE MODIFICACION EN RELACION A LO SOLICITADO)

V° B° Director, Director General o Máxima Autoridad	Firma: Aclaración: Ing. Agr. Dra. Jaclyn C. Morales S. Sello:

27 DIC 2022

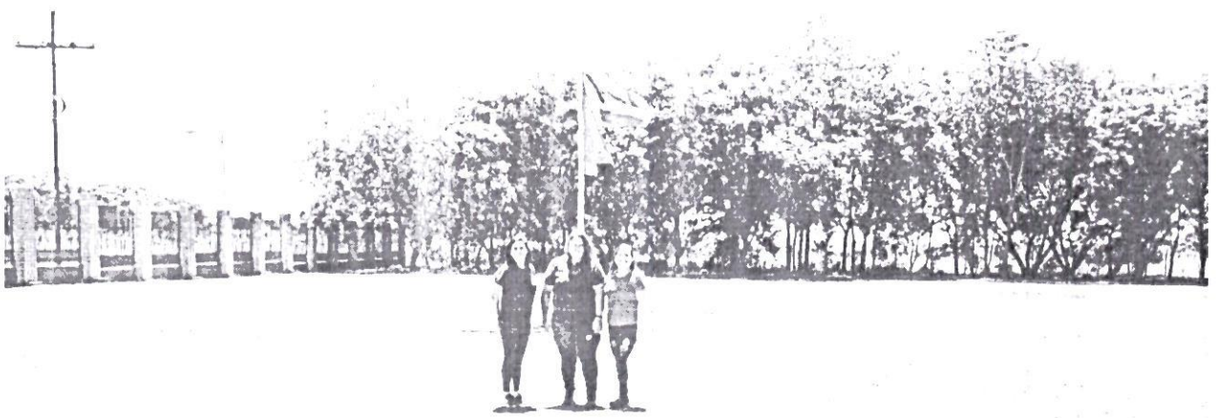

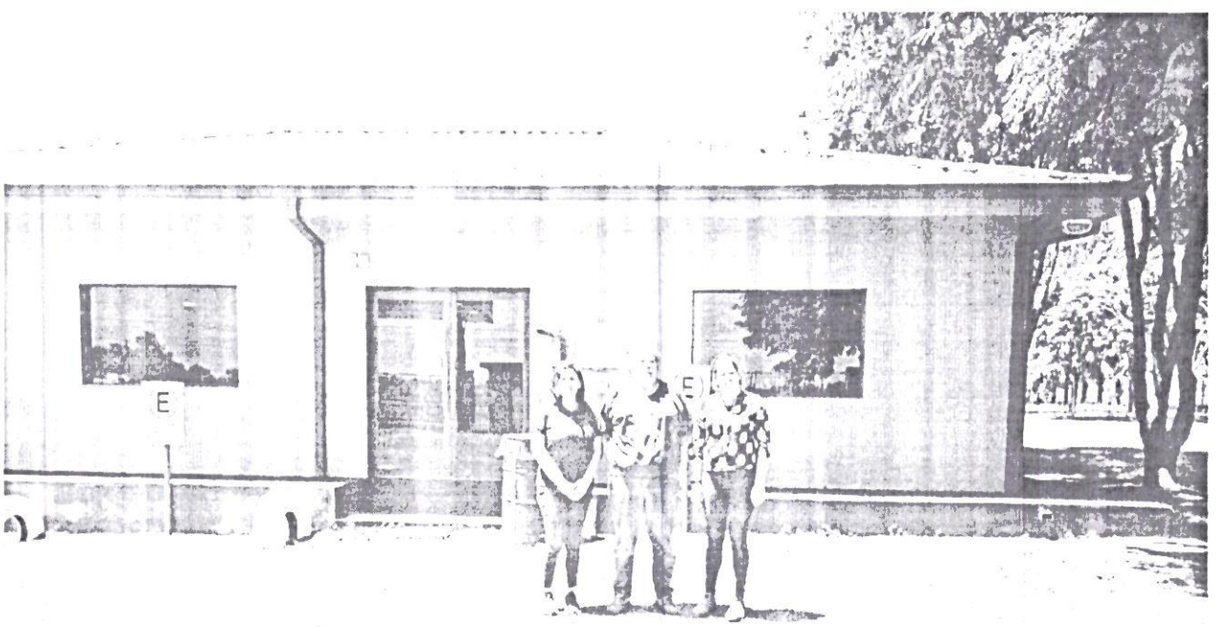

SERVICIO NACIONAL DE CALIDAD Y SANIDAD VEGETAL Y DE SEMILLAS
DEPARTAMENTO TRANSPORTE
REPUBLICA DEL PARAGUAY
SENAVE

Lic. José Gamarra
Jefe Interino
Dpto. de Transporte

SENAVE

Servicio Nacional de Calidad y Sanidad Vegetal y de Semillas

Domicilio: ASUNCION Telefax: 445769

ORDEN DE TRABAJO

Nº 023030

23030

☐ ORDINARIO

☒ EXTRAORDINARIO

Vehiculo Tipo: D-MAX Chapa: EAG-514 Nº de Orden Asignado: 0

Marca y Modelo: ISUZU Área Interior: DOBLE

Conductor Autorizado: JADIYI CONCEPCION TORALES SALINAS

Días Estimados de la Misión: Desde 2 / 12 / 2022 Hasta 31 / 12 / 2022

Horas Estimadas de la Misión: Desde las 00:01 Hasta las 24:00

Km. de Salida: 412240 Km. de Vuelta

Km. estimados de Recorrido: 3000 Km. Real Recorridos

Consumo estimado x 100 Km: Lts. 12

TRABAJOS A REALIZAR:

ACTIVIDADES REFERENTES A LA DIRECCION DE LABORATORIOS DEL SENAVE

DENTRO DEL TERRITORIO NACIONAL

PUEDEN CONDUCIR:OSCAR RODRIGUEZ,VICTORINO AYALA,ANIBAL KIESE,CESAR AVALOS,OSCAR ORTIZ,BLAS HAHN,GERARDO RIVEROS. ACOMPAÑAN: LEONARDO LOPEZ, CYNTHIA BOGADO,ALBA DOMINGUEZ,LIZ GARAY,LUIS VAZQUEZ,BELEN RAMIREZ,BLANCA CORONEL,CARMEN RODAS,ADRIANA OJEDA,LUZ MIRET,VIDAL MORIYA,LILIAN ARCE,STELLA VILLALBA,YESSICA ESPINOLA,YESSICA SAMANIEGO,YUDITH OVELARD,KAREN BENITEZ,MARCO VIVERO, ORLANDO VAZQUEZ.

Fecha: 2 / 12 / 2022

Responsable del área al que fue asignado el automotor

SERVICIO NACIONAL DE CALIDAD Y SANIDAD VEGETAL Y DE SEMILLAS
DEPARTAMENTO TRANSPORTE
REPUBLICA DEL PARAGUAY
SENAVE

Lic. José Gamarra
Jefe Interino
Dpto. de Transporte

GRAF. MONARCA S.R.L. - Tte. Fariña 813 - Tel./Fax: 495 772 - 449 103 - RUC: 80018985-8 - C.H.T. N° 3.045
100 Bl. 50 X 3 (20.001 / 25.000) Octubre 2018

ANEXO II-01: INFORME DE COMISIONAMIENTO NACIONAL

Se eleva a consideración de las autoridades institucionales el presente informe de comisionamiento nacional, declarando que los datos consignados son realizados en carácter de Declaración Jurada, quedando sometidos a los organismos de control.

Fecha de Informe	Número y Fecha del Expediente
27/12/2022	9187 14/12/2022

PERSONA ASIGNADA A LA COMISIÓN

Nombre y Apellido	C.I. N°	Funcionario/a	Firma
Jessica Maria Samaniego Franco	4.742.726	Si ■ No ☐	[signature]

Cargo	Personal
Técnica de Laboratorio	Permanente ■ Contratado ☐ Otros ☐

Teléfono	Correo Electrónico
0972142831	Jessica.samaniego@senave.gov.py

FECHA DE VIAJE

Inicio	Final
20/12/2022	22/12/2022

MOVILIDAD

Público ☐ Estado ■ Otros ☐

Chofer asignado/ Nombre	Orden de Trabajo Nro.	Km. Inicio	Km. Final
Oscar Rodríguez	023030	412240	----------

INFORMACION GEOGRAFICA

Departamento (s)	Localidad (es)
Alto Paraná	Minga Guazú

DESCRIPCIÓN DE LAS TAREAS

Auditoria de Supervisión a Planagro. Se procederá a la verificación del check list, también se realizará la testificación del análisis de muestra de producto Fitosanitarios. Auditoria de Laboratorio.

OBSERVACIÓN (EN CASO DE MODIFICACION EN RELACION A LO SOLICITADO)

V° B° Director, Director General o Máxima Autoridad	Firma: Aclaración: Sello:

SERVICIO NACIONAL DE CALIDAD Y SANIDAD VEGETAL Y DE SEMILLAS
Dirección de Laboratorio
SENAVE

Ing. Agr. Andivi Torales
Directora



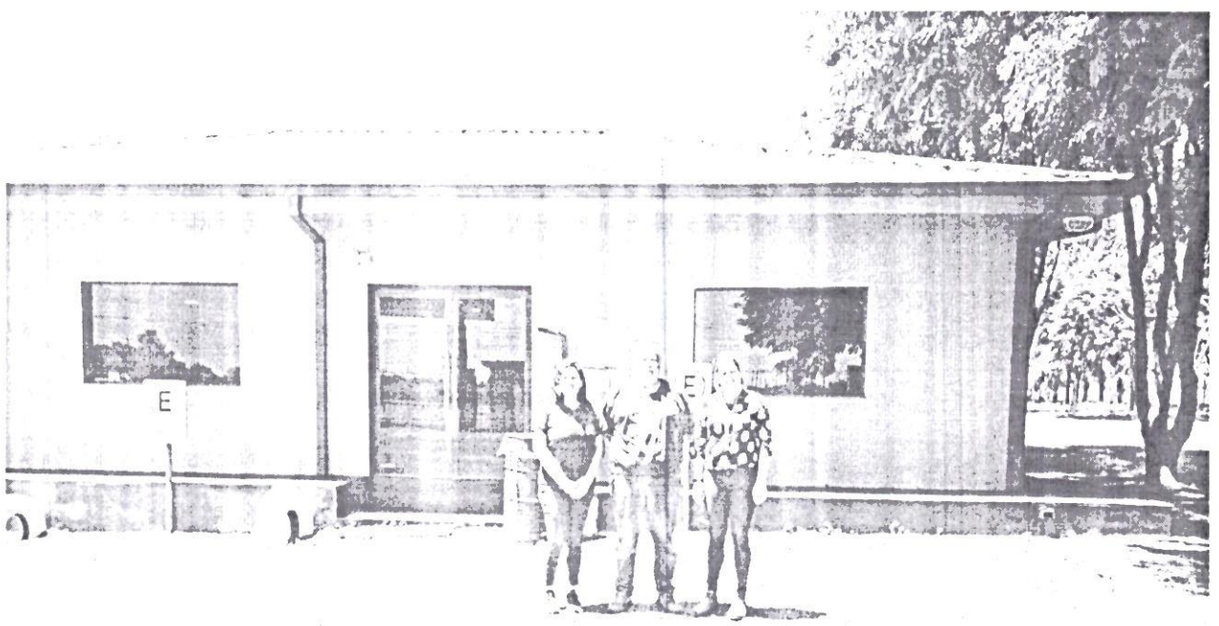

Lic. José Gamarra
Jefe Interino
Dpto. de Transporte

SENAVE

Servicio Nacional de Calidad y Sanidad Vegetal y de Semillas

Domicilio: ASUNCION Telefax: 445769

ORDEN DE TRABAJO

Nº 023030

23030

☐ ORDINARIO

☒ EXTRAORDINARIO

Vehiculo Tipo: D-MAX Chapa: EAG-514 Nº de Orden Asignado: 0

Marca y Modelo: ISUZU Área Interior: DOBLE

Conductor Autorizado: JADIYI CONCEPCION TORALES SALINAS

Días Estimados de la Misión: Desde 2 / 12 / 2022 Hasta 31 / 12 / 2022

Horas Estimadas de la Misión: Desde las 00:01 Hasta las 24:00

Km. de Salida: 412240 Km. de Vuelta

Km. estimados de Recorrido: 3000 Km. Real Recorridos

Consumo estimado x 100 Km: Lts. 12

TRABAJOS A REALIZAR:

ACTIVIDADES REFERENTES A LA DIRECCION DE LABORATORIOS DEL SENAVE

DENTRO DEL TERRITORIO NACIONAL

PUEDEN CONDUCIR: OSCAR RODRIGUEZ, VICTORINO AYALA, ANIBAL KIESE, CESAR AVALOS, OSCAR ORTIZ, BLAS BANH, GERARDO RIVEROS. ACOMPAÑAN: LEONARDO LOPEZ, CYNTHIA BOGADO, ALBA DOMINGUEZ, LIZ GARAY, LUIS VAZQUEZ, BELEN RAMIREZ, BLANCA CORONEL, CARMEN RODAS, ADRIANA OJEDA, LUZ MIRET, VIDAL MORIYA, LILIAN ARCE, STELLA VILLALBA, YESSICA ESPINOLA, YESSICA SAMANIEGO, YUDITH OVELARD, KAREN BENITEZ, MARCO VIVERO, ORLANDO VAZQUEZ.

Fecha: 2 / 12 / 2022

Responsable del área al que fue asignado el automotor

Lic. José Gamarra
Jefe Interino
Dpto. de Transporte

GRAF. MONARCA S.R.L. - Tte. Fariña 813 - Tel./Fax: 495 772 - 449 103 - RUC: 80018985-8 - C.H.T. Nº 3.045
100 Bl. 50 X 3 (20.001 / 25.000) Octubre 2018

ANEXO II-01: INFORME DE COMISIONAMIENTO NACIONAL

Se eleva a consideración de las autoridades institucionales el presente informe de comisionamiento nacional, declarando que los datos consignados son realizados en carácter de Declaración Jurada, quedando sometidos a los organismos de control.

Fecha de Informe	Número y Fecha del Expediente
23/12/22	9200 14/12/22

PERSONA ASIGNADA A LA COMISIÓN

Nombre y Apellido	C.I. N°	Funcionario	Firma
NELSON AUGUSTO ALMADA MELGAREJO	3486295	Si [X] No [ ]	

Cargo	Personal
AUXILIAR TECNICO	Permanente [X] Contratado [ ] Otros [ ]

Teléfono	Correo Electrónico
0985322436	nelson.almada@senave.gov.py

FECHA DE VIAJE

Inicio	Final
20/12/22	21/12/22

MOVILIDAD

Público [ ] Estado [X] Otros [ ]

Chofer asignado / Nombre	Orden de Trabajo Nro.	Km. Inicio	Km. Final
Nelson Almada	24534	88545	Orden abierta

INFORMACION GEOGRAFICA

Departamento(s)	Localidade(s)
ITAPÚA	SAN JUAN DEL PARANÁ - CAMBYRETA - NUEVA ALBORADA - CAPITAN MIRANDA - SAN

DESCRIPCIÓN DE LAS TAREAS

Monitoreo, recebado de trampas tipo Mcphail y pegajosas y colectas de nsectos dentro del programa de Vigilancia de Moscas de la fruta con enfasis en Drosophila suzukii, instaladas en los distritos.-

OBSERVACIÓN (EN CASO DE MODIFICACIÓN EN RELACIÓN A LO SOLICITADO)

V° B° Director, Director General o Máxima	Firma: Aclaración: Sello:

Ing. Agr. Miguan C. Candia
Reg. COSAVE Py. N° 120
SENAVE





SENAVE

Servicio Nacional de Calidad y Sanidad Vegetal y de Semillas

Domicilio: ASUNCION Telefax: 445769

ORDEN DE TRABAJO

Nº 024534

24534

☐ ORDINARIO

☒ EXTRAORDINARIO

Vehiculo Tipo: CAMIONETA Chapa: AACZ-218 Nº de Orden Asignado: 0

Marca y Modelo: MITSUBISHI Área Interior: DOBLE

Conductor Autorizado: FRANCISCO ARRUA MAIDANA

Días Estimados de la Misión: Desde 1 / 12 / 2022 Hasta 31 / 12 / 2022

Horas Estimadas de la Misión: Desde las 00:01 Hasta las 24:00

Km. de Salida: 88545 Km. de Vuelta

Km. estimados de Recorrido: 3000 Km. Real Recorridos

Consumo estimado x 100 Km: Lts. 12

TRABAJOS A REALIZAR:

ACTIVIDADES REFERENTES A LA OFICINA REGIONAL DE ITAPUA SUR DEL SENAVE - APOYO EN EL TRASLADO DE LOS FUNCIONARIOS DEL SENAVE.

DENTRO DEL TERRITORIO NACIONAL

PUEDEN CONDUCIR: CARLOS BOGARIN, DIEGO CASCO, AGUSTO ALMADA, EVELIA OCAMPOS OJEDA, MAURO PEREIRA, JUAN SETRINI, ROLANDO SANABRIA, FABIO CORONEL, MARCOS SALINAS.

Fecha: 1 / 12 / 2022

Responsable del área al que fue asignado el automotor

Lic. José Gamarra
Jefe Interino
Dpto. de Transporte

SERVICIO NACIONAL DE CALIDAD Y SANIDAD VEGETAL Y DE SEMILLAS - DEPARTAMENTO TRANSPORTE - REPUBLICA DEL PARAGUAY - SENAVE

GRAF. MONARCA S.R.L. - Tte. Fariña 813 - Tel./Fax: 495 772 - 449 103 - RUC 80013965-9 - C.R.T. Nº 1043
100 Bl. 50 X 3 (20.001 / 25.000) Octubre 2018

Lic. José Gamarra
Jefe Interino
Dpto. de Transporte

Direccion de Oficinas Regionales
Informe Orden de Trabajo

N° 126

Emitida el: 06/12/22 Exp

Emitido por: ***REGIONAL ITAPUA SUR***

Para la Direccion de Oficinas Regionales

Jefe Asignado: *FRANCISCO PASCUAL ARRUA MAIDANA*

Tipo de Actividad *Programa de Vigilancia de Mosca de importancia agricola.*

Proposito Monitoreo, recebado de trampas McPhail, cambio de trampas de pegajosas, colectas de insectos para su remisión al Labotario

Periodo del Trabajo *20/12/22* al *21/12/22* *Fecha Limite p/ informar* *28/12/22*

Fecha Informada: 26/12/22

Dependencia Ejecutora: ***REGIONAL ITAPUA SUR***

Memorando N° 202/2022

Planilla de Recebado de trampas McPhail y Remision de muestras al Laboratorio

Geolocalizacion:

Documentos Anexados

: Memorando N° 202/2022 Planilla de Recebado de trampas McPhail y Remisio

Funcionarios designados:

1 CARLOS ALBERTO BOGARIN : .....

2 NELSON AUGUSTO ALMADA MELGAREJO : .....

Aprobado por: ***CARLOS ALBERTO BOGARIN***

Fecha Aprobacion ***06/12/22***

Jefe Responsable

Zimbra: **gestionadministrativa.regionales@senave.gov.py**

Encargada de despacho de la DOR

De : Gestión Administrativa <gestionadministrativa.regionales@senave.gov.py> lun, 26 de dic de 2022 09:35
Asunto : Encargada de despacho de la DOR
Para : funcionarios@senave.gov.py

Buenos Días

Se comunica que el día de hoy 26/12/2022 al 30/12/2022 queda como encargada de la Dirección de Oficinas Regionales la Ing. Agr. Miryan Candia para lo que hubiere lugar.

Carmen Berni
Directora Oficinas Regionales

ANEXO II-01: INFORME DE COMISIONAMIENTO NACIONAL

Se eleva a consideración de las autoridades institucionales el presente informe de comisionamiento nacional, declarando que los datos consignados son realizados en carácter de Declaración Jurada, quedando sometidos a los organismos de control.

Fecha de Informe	Número y Fecha del Expediente
23/12/22	9200 14/12/22

PERSONA ASIGNADA A LA COMISIÓN

Nombre y Apellido	C.I. N°	Funcionario	Firma
CARLOS ALBERTO BOGARIN	1427828	Si [X] No [ ]	

Cargo	Personal
TECNICO	Permanente [X] Contratado [ ] Otros [ ]

Teléfono	Correo Electrónico
0975-606690 0975 606690	carlos.bogarin@senave.gov.py

FECHA DE VIAJE

Inicio	Final
20/12/22	21/12/22

MOVILIDAD

Público [ ] Estado [X] Otros [ ]

Chofer asignado / Nombre	Orden de Trabajo Nro.	Km. Inicio	Km. Final
Nelson Alamda	24534	88545	Orden Abierta

INFORMACION GEOGRAFICA

Departamento(s)	Localidade(s)
ITAPUA	SAN JUAN DEL PARANA - CAMBYRETA - NUEVA ALBORADA - CAPITAN MIRANDA - SAN

DESCRIPCIÓN DE LAS TAREAS

Monitoreo, recebado de trampas tipo Mcphail y pegajosas y colectas de insectos dentro del programa de Vigilancia de Moscas de la fruta con enfasis en Drosophila suzukii, instaladas en los distritos.-

OBSERVACIÓN (EN CASO DE MODIFICACIÓN EN RELACIÓN A LO SOLICITADO)

V° B° Director, Director General o Máxima	Firma: Aclaración: Ing. Agr. Miguel [illegible] Sello:





SENAVE

Servicio Nacional de Calidad y Sanidad Vegetal y de Semillas

Domicilio: ASUNCION Telefax: 445769

ORDEN DE TRABAJO

Nº 024534

24534

☐ ORDINARIO

☒ EXTRAORDINARIO

Vehiculo Tipo: CAMIONETA Chapa: AACZ-218 Nº de Orden Asignado: 0

Marca y Modelo: MITSUBISHI Área Interior: DOBLE

Conductor Autorizado: FRANCISCO ARRUA MAIDANA

Días Estimados de la Misión: Desde 1 / 12 / 2022 Hasta 31 / 12 / 2022

Horas Estimadas de la Misión: Desde las 00:01 Hasta las 24:00

Km. de Salida: 88545 Km. de Vuelta

Km. estimados de Recorrido: 3000 Km. Real Recorridos

Consumo estimado x 100 Km: Lts. 12

TRABAJOS A REALIZAR:

ACTIVIDADES REFERENTES A LA OFICINA REGIONAL DE ITAPUA SUR DEL SENAVE - APOYO EN EL TRASLADO DE LOS FUNCIONARIOS DEL SENAVE.

DENTRO DEL TERRITORIO NACIONAL

PUEDEN CONDUCIR: CARLOS BOGARIN, DIEGO CASCO, AGUSTO ALMADA, EVELIA OCAMPOS OJEDA, MAURO PEREIRA, JUAN SETRINI, ROLANDO SANABRIA, FABIO CORONEL, MARCOS SALINAS.

Fecha: 1 / 12 / 2022

Responsable del área al que fue asignado el automotor

Lic. José Gamarra
Jefe Interino
Dpto. de Transporte

SERVICIO NACIONAL DE CALIDAD Y SANIDAD VEGETAL Y DE SEMILLAS - DEPARTAMENTO TRANSPORTE - REPUBLICA DEL PARAGUAY - SENAVE

GRAF. MONARCA S.R.L. - Tte. Fariña 813 - Tel./Fax: 495 772 - 449 103 - RUC: 80013965-8 - C.R.T. Nº 1043
100 Bl. 50 X 3 (20.001 / 25.000) Octubre 2018

Lic. José Gamarra
Jefe Interino
Dpto. de Transporte

Direccion de Oficinas Regionales

Informe Orden de Trabajo

N° 126

Emitida el: 06/12/22 Exp

Emitido por: ***REGIONAL ITAPUA SUR***

Para la Direccion de Oficinas Regionales

Jefe Asignado: *FRANCISCO PASCUAL ARRUA MAIDANA*

Tipo de Actividad *Programa de Vigilancia de Mosca de importancia agricola.*

Proposito Monitoreo, recebado de trampas McPhail, cambio de trampas de pegajosas, colectas de insectos para su remisión al Labotario

Periodo del Trabajo *20/12/22* al *21/12/22* *Fecha Limite p/ informar* *28/12/22*

Fecha Informada: 26/12/22

Dependencia Ejecutora: ***REGIONAL ITAPUA SUR***

Memorando N° 202/2022

Planilla de Recebado de trampas McPhail y Remision de muestras al Laboratorio

Geolocalizacion:

Documentos Anexados

: Memorando N° 202/2022 Planilla de Recebado de trampas McPhail y Remisio

Funcionarios designados:

1 CARLOS ALBERTO BOGARIN : .....

2 NELSON AUGUSTO ALMADA MELGAREJO : .....

Aprobado por: ***CARLOS ALBERTO BOGARIN***

Fecha Aprobacion ***06/12/22***

Jefe Responsable

Zimbra:

Encargada de despacho de la DOR

De : Gestión Administrativa <gestionadministrativa.regionales@senave.gov.py> lun, 26 de dic de 2022 09:35
Asunto : Encargada de despacho de la DOR
Para : funcionarios@senave.gov.py

Buenos Días

Se comunica que el día de hoy 26/12/2022 al 30/12/2022 queda como encargada de la Dirección de Oficinas Regionales la Ing. Agr. Miryan Candia para lo que hubiere lugar.

Carmen Berni
Directora Oficinas Regionales

ANEXO II-01: INFORME DE COMISIONAMIENTO NACIONAL

Se eleva a consideración de las autoridades institucionales el presente informe de comisionamiento nacional, declarando que los datos consignados son realizados en carácter de Declaración Jurada, quedando sometidos a los organismos de control.

Fecha de Informe	Número y Fecha del Expediente
27/12/22	9194 14/12/22

PERSONA ASIGNADA A LA COMISIÓN

Nombre y Apellido	C.I. N°	Funcionario	Firma
JULIAN GODOY CUENCA	1335839	Si [X] No [ ]	

Cargo	Personal
TECNICO - CASETA CRUCE 6000	Permanente [X] Contratado [ ] Otros [ ]

Teléfono	Correo Electrónico
0971429631	julian.godoy@senave.gov.py

FECHA DE VIAJE

Inicio	Final
21/12/22	23/12/22

MOVILIDAD

Público [ ] Estado [X] Otros [ ]

Chofer asignado / Nombre	Orden de Trabajo Nro.	Km. Inicio	Km. Final
Julián Godoy	023632	197185	abierto

INFORMACION GEOGRAFICA

Departamento(s)	Localidade(s)
SAN PEDRO	VILLA DEL ROSARIO - ITACURUBI DEL ROSARIO.

DESCRIPCIÓN DE LAS TAREAS

Monitoreo, prospección e instalación de trampas amarillas en plantaciones de Eucaliptus.-

OBSERVACIÓN (EN CASO DE MODIFICACIÓN EN RELACIÓN A LO SOLICITADO)

30 DIC 2022

V° B° Director, Director General o Máxima	Firma: Carmen Berni Aclaración: Ing. Agr. Reg. COSAVE PY-078 Sello:

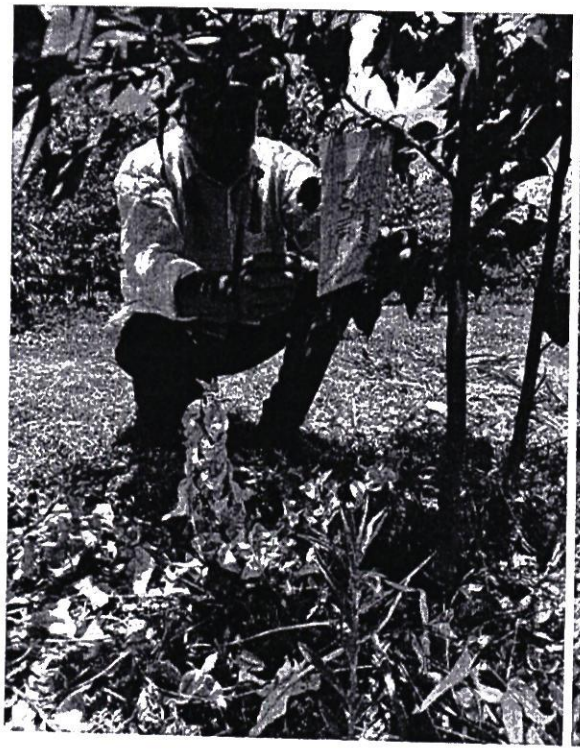

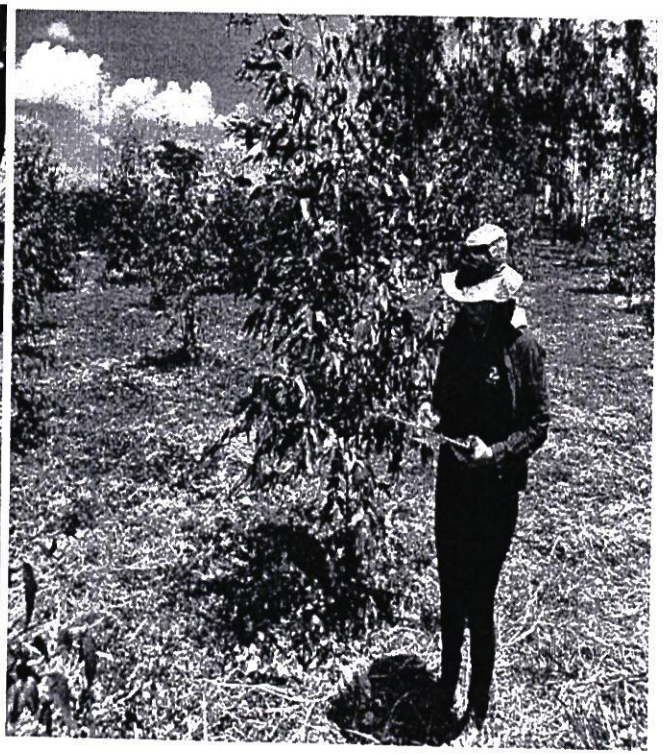

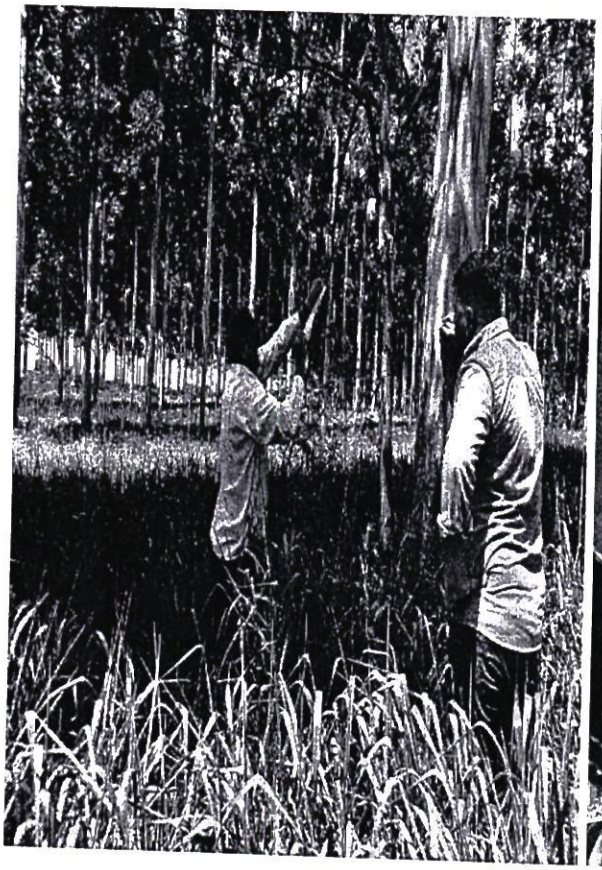

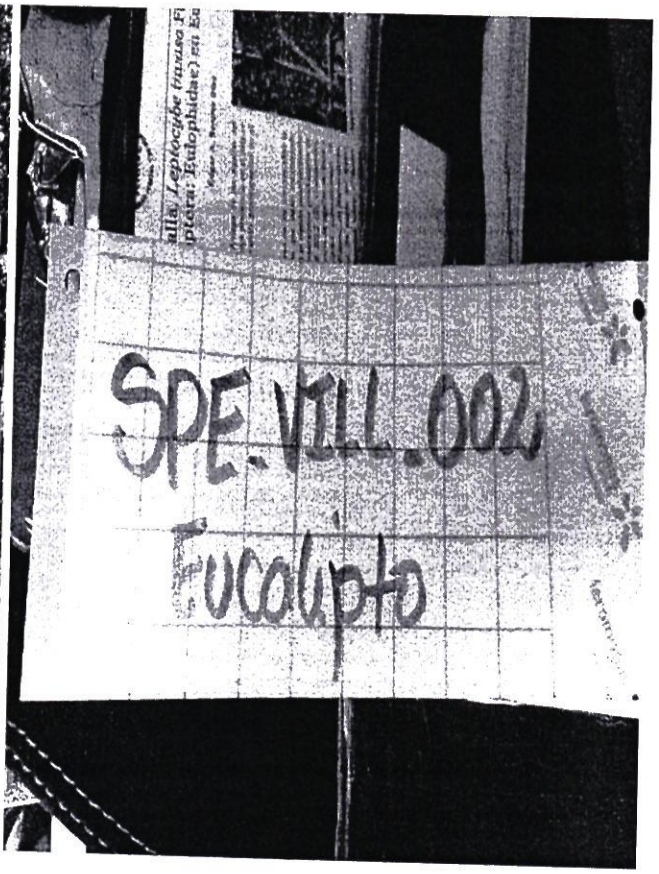
SPE.VILL.002
Eucalipto

SENAVE

Servicio Nacional de Calidad y Sanidad Vegetal y de Semillas

Domicilio: ASUNCION Telefax: 445769

ORDEN DE TRABAJO

Nº 023632

23632

☐ ORDINARIO

☒ EXTRAORDINARIO

Vehiculo Tipo: L-200 Chapa: HAJ-604 Nº de Orden Asignado: 0

Marca y Modelo: MITSUBISHI Area Interior: DOBLE

Conductor Autorizado: MONICA CASTIGLIONI

Días Estimados de la Misión: Desde 1/12/2022 Hasta 31/12/2022

Horas Estimadas de la Misión: Desde las 00:01 Hasta las 24:00

Km. de Salida: 197185 Km. de Vuelta:

Km. estimados de Recorrido: 3000 Km. Real Recorridos:

Consumo estimado x 100 Km: Lts 12

TRABAJOS A REALIZAR:

ACTIVIDADES REFERENTE A LA OFICINA REGIONAL DE LA CASETA CRUCE 6000 - APOYO EN EL TRASLADO DE LOS FUNCIONARIOS DEL SENAVE.-

DENTRO DEL TERRITORIO NACIONAL

PUEDEN CONDUCIR: MONICA CASTIGLIONI, JULIAN GODOY, ARIEL DELVALLE, MARYAM PORTILLO, ROLANDO SANABRIA, FABIO CORONEL, MARCOS SALINAS.

ACOMPAÑAN: ISABEL IMLACH, CELSO FERNÁNDEZ.

Fecha: 1/12/2022

SERVICIO NACIONAL DE CALIDAD Y SANIDAD VEGETAL Y DE SEMILLAS - DEPARTAMENTO TRANSPORTE - SENAVE

Responsable del área al que fue asignado el automotor

Lic. José Gamarra
Jefe Interino
Dpto. de Transporte

GRAF. MONARCA S.R.L. - Tte. Farías 813 - Tel./Fax: 495 772 - 449 103 - RUC: 80013965-8 - C.I.C.M. 443
100 Gl. 50 X 3 [20.001 / 25.000] Octubre 2018

SERVICIO NACIONAL DE CALIDAD Y SANIDAD VEGETAL Y DE SEMILLAS - DEPARTAMENTO TRANSPORTE - SENAVE

Lic. Jose Gamarra
Jefe Interino
Dpto. de Transporte

ANEXO II-01: INFORME DE COMISIONAMIENTO NACIONAL

Se eleva a consideración de las autoridades institucionales el presente informe de comisionamiento nacional, declarando que los datos consignados son realizados en carácter de Declaración Jurada, quedando sometidos a los organismos de control

Fecha de Informe	Número y Fecha del Expediente
27/12/22	9194 14/12/22

PERSONA ASIGNADA A LA COMISIÓN

Nombre y Apellido	C.I. N°	Funcionario	Firma
MONICA MARIA CASTIGLIONI MARTENS	4834998	Si [X] No [ ]	

Cargo	Personal
JEFE INTERINO DE DEPARTAMENTO	Permanente [X] Contratado [ ] Otros [ ]

Teléfono	Correo Electrónico
0984228628	monica.castiglioni@senave.gov.py

FECHA DE VIAJE

Inicio	Final
21/12/22	23/12/22

MOVILIDAD

Público [ ] Estado [X] Otros [ ]

Chofer asignado / Nombre	Orden de Trabajo Nro.	Km. Inicio	Km. Final
Julián Godoy	023632	197185	abierto

INFORMACION GEOGRAFICA

Departamento(s)	Localidade(s)
SAN PEDRO	VILLA DEL ROSARIO - ITACURUBÍ DEL ROSARIO.

DESCRIPCIÓN DE LAS TAREAS

Monitoreo, prospección e instalación de trampas amarillas en plantaciones de Eucaliptus -

30 DIC 2022

OBSERVACIÓN (EN CASO DE MODIFICACIÓN EN RELACIÓN A LO SOLICITADO)

V° B° Director, Director General o Máxima	Firma: Aclaración: Carmen Berni Ing. Agr. Sello: Reg. COSAVE PY-07

SENAVE

Servicio Nacional de Calidad y Sanidad Vegetal y de Semillas

Domicilio: ASUNCION Telefax: 445769

ORDEN DE TRABAJO

Nº 023632

23632

[ ] ORDINARIO

[X] EXTRAORDINARIO

Vehiculo Tipo: L-200 Chapa: HAJ-604 Nº de Orden Asignado: 0

Marca y Modelo: MITSUBISHI Área Interior: DOBLE

Conductor Autorizado: MONICA CASTIGLIONI

Días Estimados de la Misión: Desde 1 / 12 / 2022 Hasta 31 / 12 / 2022

Horas Estimadas de la Misión: Desde las 00:01 Hasta las 24:00

Km. de Salida: 197185 Km. de Vuelta

Km. estimados de Recorrido: 3000 Km. Real Recorridos

Consumo estimado x 100 Km: Lts. 12

TRABAJOS A REALIZAR:

ACTIVIDADES REFERENTE A LA OFICINA REGIONAL DE LA CASETA CRUCE 6000 - APOYO EN EL TRASLADO DE LOS FUNCIONARIOS DEL SENAVE.-

DENTRO DEL TERRITORIO NACIONAL

PUEDEN CONDUCIR: MONICA CASTIGLIONI, JULIAN GODOY, ARIEL DELVALLE, MARYAM PORTILLO, ROLANDO SANABRIA, FABIO CORGWEL, MARCOS SALINAS.

ACOMPAÑAN: ISABEL IMLACH, CELSO FERNÁNDEZ, [illegible] MALDONADO.

Fecha: 1 / 12 / 2022

Responsable del área al que fue asignado el automotor

Lic. José Gamarra
Jefe Interino
Dpto. de Transporte

SERVICIO NACIONAL DE CALIDAD Y SANIDAD VEGETAL Y DE SEMILLAS DEPARTAMENTO TRANSPORTE REPUBLICA DEL PARAGUAY SENAVE

Lic. José Gamarra
Jefe Interino
Dpto. de Transporte

GRAF. MONARCA S.R.L. - Tte. Fariña 813 - Tel./Fax: 495 772 - 449 103 - RUC: 80013965-8 - C.R.T. Nº 1643
100 BL 50 X 3 (20.001 / 25.000) Octubre 2018

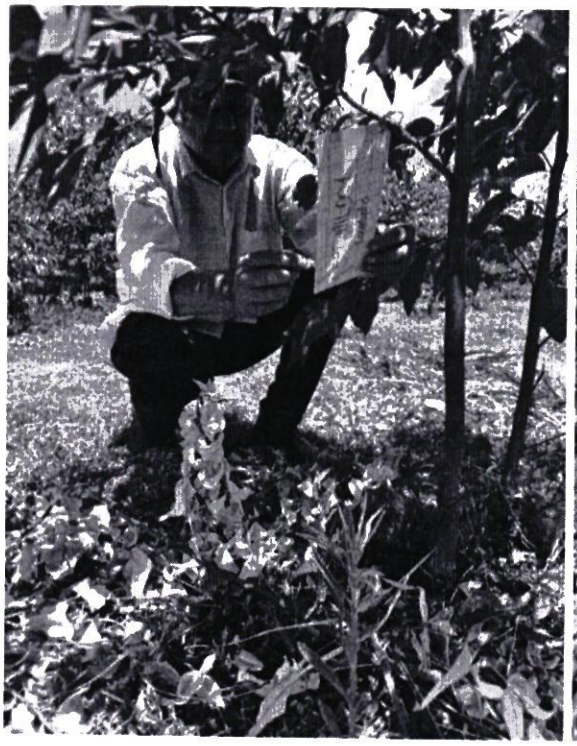

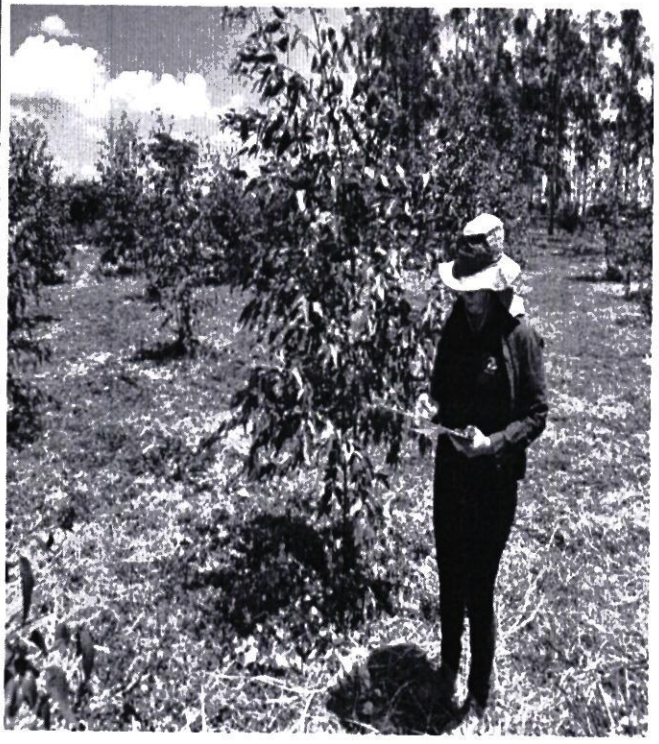

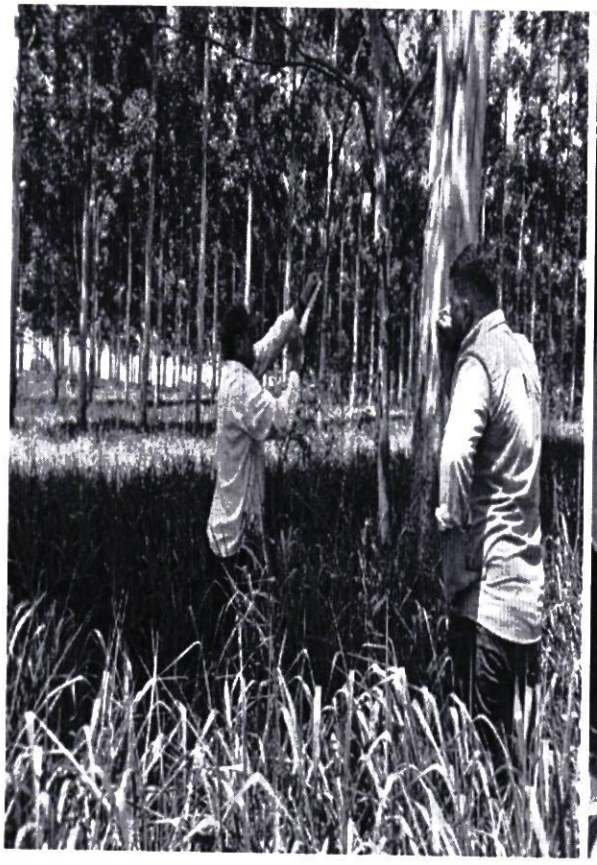

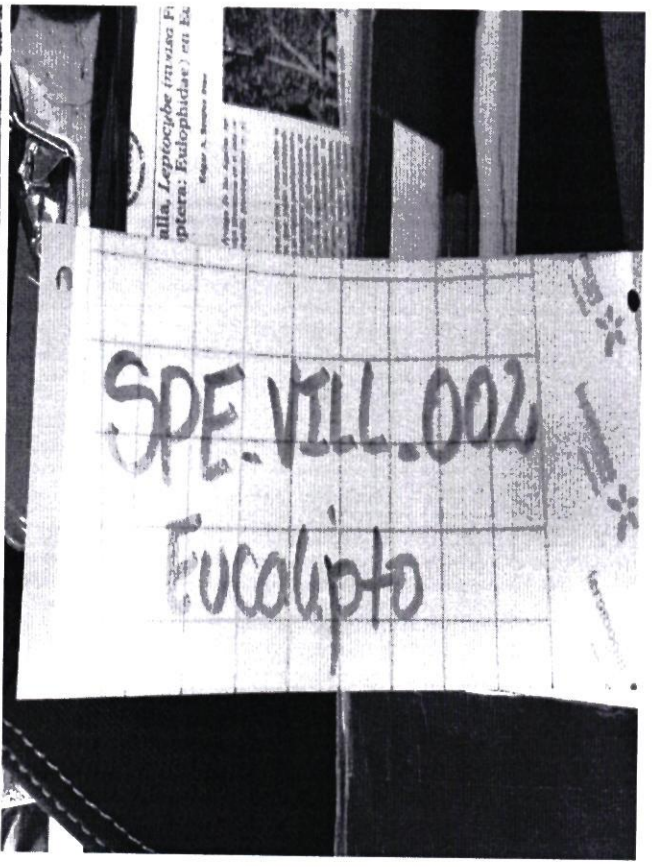
SPE.VILL.002
Eucalipto

ANEXO II-01: INFORME DE COMISIONAMIENTO NACIONAL

Se eleva a consideración de las autoridades institucionales el presente informe de comisionamiento nacional, declarando que los datos consignados son realizados en carácter de Declaración Jurada, quedando sometidos a los organismos de control.

Fecha de Informe	Número y Fecha del Expediente
26/12/22	9192 14/12/22

PERSONA ASIGNADA A LA COMISIÓN

Nombre y Apellido	C.I. N°	Funcionario	Firma
DAYSI CAROLINA O'HIGGINS DURE	3819495	Si [X] No [ ]	

Cargo		Personal		
TECNICA EN LA DICAO Y NEXO CON LA DOR	Permanente [ ]	Contratado [X]	Otros [ ]

Teléfono	Correo Electrónico
0984581225	daysi.ohiggins@senave.gov.py

FECHA DE VIAJE

Inicio	Final
15/12/22	16/12/22

MOVILIDAD

Público [ ] Estado [X] Otros [ ]

Chofer asignado / Nombre	Orden de Trabajo Nro.	Km. Inicio	Km. Final
Mauro Gomez	023470	359453	orden de trabajo abierta

INFORMACION GEOGRAFICA

Departamento(s)	Localidade(s)
CAAGUAZÚ	3 DE FEBRERO.

DESCRIPCIÓN DE LAS TAREAS

Realizar encuestas de la utilización de Productos fitosanitarios del Rubro tomate y locote -

OBSERVACIÓN (EN CASO DE MODIFICACIÓN EN RELACIÓN A LO SOLICITADO)

V° B° Director, Director General o Máxima	Firma: Aclaración: Sello:

Ing. José E. Giménez
Jefe (DTV)

SENAVE

Servicio Nacional de Calidad y Sanidad Vegetal y de Semillas

Domicilio: ASUNCION Telefax: 445769

ORDEN DE TRABAJO

☐ ORDINARIO

☒ EXTRAORDINARIO

Nº 023470

23470

Vehiculo Tipo: CAMIONETA Chapa: EAG-515 Nº de Orden Asignado: 0

Marca y Modelo: ISUZU Área Interior: DOBLE

Conductor Autorizado: Mirian Leticia Soria

Días Estimados de la Misión: Desde 5 / 12 / 2022 Hasta 31 / 12 / 2022

Horas Estimadas de la Misión: Desde las 00:01 Hasta las 24:00

Km. de Salida: 359453 Km. de Vuelta:

Km. estimados de Recorrido: 3000 Km. Real Recorridos:

Consumo estimado x 100 Km: Lts. 12

TRABAJOS A REALIZAR:

ACTIVIDADES REFERENTES A LA DIGAO DEL SENAVE

DENTRO DEL TERRITORIO NACIONAL

PUEDEN CONDUCIR: MAURO GOMEZ, EDGAR FERREIRA, JOSE GIMENEZ, ALFREDO GRICIUK...

ACOMPAÑANTES: LAURA VERA, MABEL FERNANDES, LUIS ABENTE, GENARO CORONEL, EUSEBIA VILLALBA, MARIELA VILLALBA, VIVIANA PINTOS, CORDOLINA O'HIGGINS, MIRYAN CANDIA, CRISTIAN BRITEZ, CLAUDIA VELAZQUEZ, ANA VALLORI, ENRIQUE MEDINA, DIAN CHADRA.

Fecha: 5 / 12 / 2022

Responsable del área al que fue asignado el automotor

GRAF. MONARCA S.R.L. - Tte. Fariña 813 - Tel./Fax: 495 772 - 449 103 - RUC: 80013965-8 - C.H.T. Nº 1.042
100 Bl. 50 X 3 (20.001 / 25.000) Octubre 2018

Amilce Paola Gómez

ESCOPIA







Encargado de despacho

De: "Leticia" <leticia.soria@senave.gov.py>

Para: "cesar.rivas" <cesar.rivas@senave.gov.py>

CC: funcionarios@senave.gov.py

BUEN DIA:

Por medio del presente se informa que del dia 26/12/22 al 16/01/23 el Ing. Agr. Jose Giménez es mientras dure mi permiso por vacaciones.

Deseando felices fiestas me despido atte.

--

Ing. Agr. Leticia Soria Cáceres - Directora

Dirección de Calidad, Inocuidad y Agricultura Orgánica

GOBIERNO NACIONAL

ANEXO II-01: INFORME DE COMISIONAMIENTO NACIONAL

Se eleva a consideración de las autoridades institucionales el presente informe de comisionamiento nacional, declarando que los datos consignados son realizados en carácter de Declaración Jurada, quedando sometidos a los organismos de control.

Fecha de Informe	Número y Fecha del Expediente
26/12/22	9192 14/12/22

PERSONA ASIGNADA A LA COMISIÓN

Nombre y Apellido	C.I. N°	Funcionario	Firma
MAURO MARCELO GOMEZ ORREGO	2375578	Si [X] No [ ]	

Cargo	Personal		
AUXILIAR ADMINISTRATIVO	Permanente [X]	Contratado [ ]	Otros [ ]

Teléfono	Correo Electrónico
0985 596 206	mauro.gomez@senave.gov.py

FECHA DE VIAJE

Inicio	Final
15/12/22	16/12/22

MOVILIDAD

Público [ ] Estado [X] Otros [ ]

Chofer asignado / Nombre	Orden de Trabajo Nro.	Km. Inicio	Km. Final
Mauro Gomez	023470	359453	orden de trabajo abierta

INFORMACION GEOGRAFICA

Departamento(s)	Localidade(s)
CAAGUAZÚ	3 DE FEBRERO.

DESCRIPCIÓN DE LAS TAREAS

Traslado de funcionarios.

OBSERVACIÓN (EN CASO DE MODIFICACIÓN EN RELACIÓN A LO SOLICITADO)

V° B° Director, Director General o Máxima	Firma: Aclaración: Sello:

Ing. Agr. Jose L. Jiménez
Jefe (DTV)

SENAVE

Servicio Nacional de Calidad y Sanidad Vegetal y de Semillas

Domicilio: ASUNCION Telefax: 445769

ORDEN DE TRABAJO

☐ ORDINARIO

☒ EXTRAORDINARIO

Nº 023470

23470

Vehiculo Tipo: CAMIONETA Chapa: EAG-515 Nº de Orden Asignado: 0

Marca y Modelo: ISUZU Área Interior: DOBLE

Conductor Autorizado: Mirian Leticia Soria

Días Estimados de la Misión: Desde 5 / 12 / 2022 Hasta 31 / 12 / 2022

Horas Estimadas de la Misión: Desde las 00:01 Hasta las 24:00

Km. de Salida: 359453 Km. de Vuelta:

Km. estimados de Recorrido: 3000 Km. Real Recorridos:

Consumo estimado x 100 Km. Lts: 12

TRABAJOS A REALIZAR:

ACTIVIDADES REFERENTES A LA DECAD DEL SENAVE

DENTRO DEL TERRITORIO NACIONAL

PUEDEN CONDUCIR: MAURO GOMEZ, EDGAR FERREIRA, JOSE GIMENEZ, ALFREDO GRICIUK...
ACOMPAÑANTES: LAURA VERA, MABEL FERNANDES, LUIS ABENTE, GENARO CORONEL, EUGENIA VILLALBA, MARIELA VILLALBA, VIVIANA PINTOS, CAROLINA O'HIGGINS, MIRYAN CANDIA, CRISTIAN BRITEZ, CLAUDIA VELAZQUEZ, ANA VALLORI, ENRIQUE KLEINSIK, OLGA CUADRA.

Fecha: 5 / 12 / 2022

Responsable del area al que fue asignado el automotor

GRAF. MONARCA S.R.L. - Tte. Fariña 813 - Tel./Fax: 495 772 - 449 103 - RUC: 80013965-8 - C.H.T. Nº 1.943
100 Bl. 50 X 3 (20.001 / 25.000) Octubre 2018

SENAVE - DEPARTAMENTO TRANSITO

Amitce Paola Gómez

ES COPIA





Encargado de despacho

De: "Leticia" <leticia.soria@senave.gov.py>

Para: "cesar.rivas" <cesar.rivas@senave.gov.py>

CC: funcionarios@senave.gov.py

BUEN DIA:

Por medio del presente se informa que del dia 26/12/22 al 16/01/23 el Ing. Agr. Jose Giménez es mientras dure mi permiso por vacaciones.

Deseando felices fiestas me despido atte.

--

Ing. Agr. Leticia Soria Cáceres - Directora

Dirección de Calidad, Inocuidad y Agricultura Orgánica

GOBIERNO NACIONAL

ANEXO II-01: INFORME DE COMISIONAMIENTO NACIONAL

Se eleva a consideración de las autoridades institucionales el presente informe de comisionamiento nacional, declarando que los datos consignados son realizados en carácter de Declaración Jurada, quedando sometidos a los organismos de control.

Fecha de Informe	Número y Fecha del Expediente
23/12/22	9258 15/12/22

PERSONA ASIGNADA A LA COMISIÓN

Nombre y Apellido	C.I. N°	Funcionario	Firma
DIEGO ARIEL CASCO AMARILLA	2508716	Si [X] No [ ]	

Cargo	Personal
TECNICO	Permanente [ ] Contratado [X] Otros [ ]

Teléfono	Correo Electrónico
0858 - 285 0975 732 765	diego.casco@senave.gov.py

FECHA DE VIAJE

Inicio	Final
20/12/22	21/12/22

MOVILIDAD

Público [X] Estado [ ] Otros [ ]

Chofer asignado / Nombre	Orden de Trabajo Nro.	Km. Inicio	Km. Final

INFORMACION GEOGRAFICA

Departamento(s)	Localidade(s)
CENTRAL	SAN LORENZO.

DESCRIPCIÓN DE LAS TAREAS

Capacitación en identificación de la plaga escarabajo khapra en granos de arroz.-

OBSERVACIÓN (EN CASO DE MODIFICACIÓN EN RELACIÓN A LO SOLICITADO)

V° B° Director, Director General o Máxima	Firma: Aclaración: Sello:



Zimbra: **gestionadministrativa.regionales@senave.gov.py**

Encargada de despacho de la DOR

De : Gestión Administrativa <gestionadministrativa.regionales@senave.gov.py> lun, 26 de dic de 2022 09:35
Asunto : Encargada de despacho de la DOR
Para : funcionarios@senave.gov.py

Buenos Días

Se comunica que el día de hoy 26/12/2022 al 30/12/2022 queda como encargada de la Dirección de Oficinas Regionales la Ing. Agr. Miryan Candia para lo que hubiere lugar.

Carmen Berni
Directora Oficinas Regionales

ANEXO II-01: INFORME DE COMISIONAMIENTO NACIONAL

Se eleva a consideración de las autoridades institucionales el presente informe de comisionamiento nacional, declarando que los datos consignados son realizados en carácter de Declaración Jurada, quedando sometidos a los organismos de control.

Fecha de Informe	Número y Fecha del Expediente
30/12/2022	MEU N° 9.190 / 2022, de fecha 14/12/2022

PERSONA ASIGNADA A LA COMISIÓN

Nombre y Apellido	C.I. N°	Funcionario/a	Firma
Gerardo Riveros	3.858.515	Si ■ No ☐	
Cargo	**Personal**		
Tecnico	Permanente ■ Contratado ☐ Otros ☐		

Teléfono	Correo Electrónico
(595-21) 527-120 / 527-121 / 527-122	gerardo.riveros@senave.gov.py

FECHA DE VIAJE

Inicio	Final
27/12/2022	29/12/2022

MOVILIDAD

Público ☐ Estado ■ Otros ☐

Chofer asignado/ Nombre	Orden de Trabajo Nro.	Km. Inicio	Km. Final
Oscar Rodriguez	023950	187000	Orden Abierta

INFORMACION GEOGRAFICA

Departamento (s)	Localidad (es)
Alto Paraná, Itapúa	Ciudad del Este, Encarnación

DESCRIPCIÓN DE LAS TAREAS

Retiro de muestras de agroquímicos de los puntos de ingreso a solicitud de la Dirección de Operaciones para su posterior análisis en DLQ.



OBSERVACIÓN (EN CASO DE MODIFICACION EN RELACION A LO SOLICITADO)

V° B° Director, Director General o Máxima Autoridad	**Firma:** **Aclaración:** Ing. Agr. Dra. Jadiyi C. Torales S. **Sello:** SERVICIO NACIONAL DE CALIDAD Y SANIDAD VEGETAL Y DE SEMILLAS – Dirección de Laboratorio – D.L. – SENAVE

SENAVE

Servicio Nacional de Calidad ... *Sanidad y de Semillas*

Domicilio ... Teléfono ...

ORDEN DE TRABAJO

N° ...

☐ ORDIN...

☐ EXTR... MARIO

Vehículo Tipo ... Chapa ...

Marca ... Modelo ...

Conductor Autorizado ...

Días Estimados de la Misión Desde ...

Horas Estimadas de la Misión Desde las ...

Km. de Salida ... Km. ...

Kms. estimados de Recorrido ...

Consumo estimado ... Km/Lts.

TRABAJOS A REALIZAR

...

...

...

ANEXO II-01: INFORME DE COMISIONAMIENTO NACIONAL

Se eleva a consideración de las autoridades institucionales el presente informe de comisionamiento nacional, declarando que los datos consignados son realizados en carácter de Declaración Jurada, quedando sometidos a los organismos de control.

Fecha de Informe	Número y Fecha del Expediente
30/12/2022	MEU N° 9.190 / 2022, de fecha 14/12/2022.

PERSONA ASIGNADA A LA COMISIÓN

Nombre y Apellido	C.I. N°	Funcionario/a	Firma
Oscar Rodriguez	613.794	Si ■ No ☐	
Cargo	**Personal**		
Chofer	Permanente ■ Contratado ☐ Otros ☐		

Teléfono	Correo Electrónico
(595-21) 527-120 / 527-121 / 527-122	oscar.rodriguez@senave.gov.py

FECHA DE VIAJE

Inicio	Final
27/12/2022	29/12/2022

MOVILIDAD

Público ☐ Estado ■ Otros ☐

Chofer asignado/ Nombre	Orden de Trabajo Nro.	Km. Inicio	Km. Final
Oscar Rodriguez	023950	187000	Orden Abierta

INFORMACION GEOGRAFICA

Departamento (s)	Localidad (es)
Alto Paraná, Itapúa	Ciudad del Este, Encarnación

DESCRIPCIÓN DE LAS TAREAS

Retiro de muestras de agroquímicos de los puntos de ingreso a solicitud de la Dirección de Operaciones para su posterior análisis en DLQ.



OBSERVACIÓN (EN CASO DE MODIFICACION EN RELACION A LO SOLICITADO)

V° B° Director, Director General o Máxima Autoridad	Firma: Aclaración: Sello:

SERVICIO NACIONAL DE CALIDAD Y SANIDAD VEGETAL Y DE SEMILLAS
Dirección de Laboratorios
D.L.
SENAVE

Ing. Agr. Dra. Jadryi C. Torales S.

SENAVE

Servicio Nacional de Calidad [illegible] Vegetal y de Semillas

Domicilio ASUNCION Teletax 445769

ORDEN DE TRABAJO

Nº 023950

☐ ORDIN[illegible]

☐ EXTRA[illegible]NARIO

Vehiculo Tipo ..... Chapa ..... [illegible] Asignado .....

Marca y Modelo ..... Area Interior .....

Conductor Autorizado .....

Dias Estimados de la Mision Desde ..... Hasta .....

Horas Estimadas de la Mision Desde las ..... Hasta las .....

Km de Salida ..... Km de .....

Km estimados de Recorrido ..... Real Recorridos .....

Consumo estimado x 100 Km Lts .....

TRABAJOS A REALIZAR

[illegible]

Fecha .....

Responsable del area al que fue asignado el automotor

GRAF MONARCA S.R.L. Tte. Fariña 813 Tel/Fax 495 772 449 103 RUC [illegible]
100 RI 50 X 3 (20.001 / 25.000) Octubre 2018

[illegible] o de Tarjeta [illegible]

50 - Fecha y Hora de Entrega [illegible] 14:54 52 - Km de Entrega 1870[illegible]

51 - Fecha estimada de Devolucion [illegible]

Observacion Cedula Verde Orig[illegible]

III CONDICIONES DE ENTREGA

53 - El funcionario que recibe el vehiculo [illegible] y aceptar los terminos del Reglamento Interno de [illegible] SENAVE

54 - En caso de traspaso del vehiculo a [illegible] funcionario comunicar inmediatamente al Departamento de Transporte y/o Direccion Administrativa

55 - El responsable del vehiculo debe an[illegible] datos requeridos en el Registro de Novedades que se [illegible] vehiculo

56 - El vehiculo esta asignado al area y [illegible] DENTRO DEL TERRITORIO NACIONAL

ACTIVIDADES TECNICAS REFERENTES A LA DIR[illegible] DE LABORATORIOS DEL SENAVE

57 - El que entrega 58 - Jefe de Recepcion 59 - El [illegible]

60 - El dia ____ de ____ de ____ devuelve el vehiculo de referencia

61 - EL QUE DEVUE[illegible] 62 - EL QUE [illegible]

ANEXO II-01: INFORME DE COMISIONAMIENTO NACIONAL

Se eleva a consideración de las autoridades institucionales el presente informe de comisionamiento nacional, declarando que los datos consignados son realizados en carácter de Declaración Jurada, quedando sometidos a los organismos de control.

Fecha de Informe	Número y Fecha del Expediente
22/12/22	9245 15/12/22

PERSONA ASIGNADA A LA COMISIÓN

Nombre y Apellido	C.I. N°	Funcionario	Firma
NATALIA LORENZA TOLEDO BARBOZA	1208090	Si [X] No [ ]	

Cargo	Personal
JEFA DE DEPARTAMENTO	Permanente [X] Contratado [ ] Otros [ ]

Teléfono	Correo Electrónico
0981494219	natalia.toledo@senave.gov.py

FECHA DE VIAJE

Inicio	Final
16/12/22	17/12/22

MOVILIDAD

Público [ ] Estado [ ] Otros [X]

Chofer asignado / Nombre	Orden de Trabajo Nro.	Km. Inicio	Km. Final

INFORMACION GEOGRAFICA

Departamento(s)	Localidade(s)
ALTO PARANÁ	HERNANDARIAS.

DESCRIPCIÓN DE LAS TAREAS

Visita técnica a fincas con cultivo de mango con fines de exportacion a fin de recabar datos de la exportacion.-

OBSERVACIÓN (EN CASO DE MODIFICACIÓN EN RELACIÓN A LO SOLICITADO)

Se procedió a visitar finca de productor de mango con fines de exportación. La misma consta de 10 has. y se encuentra en etapa inicial con la siembra de plantines, que se espera empiecen a producir el a partir del tercer año.

V° B° Director, Director General o Máxima	Firma: Aclaración: Sello:



ANEXO II-01: INFORME DE COMISIONAMIENTO NACIONAL

Se eleva a consideración de las autoridades institucionales el presente informe de comisionamiento nacional, declarando que los datos consignados son realizados en carácter de Declaración Jurada, quedando sometidos a los organismos de control

Fecha de Informe	Número y Fecha del Expediente
22/12/22	9201 14/12/22

PERSONA ASIGNADA A LA COMISIÓN

Nombre y Apellido	C.I. N°	Funcionario	Firma
OSCAR LUIS AVALOS MENDEZ	2892080	Si [X] No [ ]	

Cargo	Personal
CHOFER	Permanente [X] Contratado [ ] Otros [ ]

Teléfono	Correo Electrónico
0994215861	oscar.avalos@senave.gov.py

FECHA DE VIAJE

Inicio	Final
14/12/22	16/12/22

MOVILIDAD

Publico [ ] Estado [X] Otros [ ]

Chofer asignado / Nombre	Orden de Trabajo Nro.	Km. Inicio	Km. Final
OSCAR LUIS AVALOS MENDEZ	27635	312160	313485

INFORMACION GEOGRAFICA

Departamento(s)	Localidade(s)
AMAMBAY - CANINDEYU	PEDRO JUAN CABALLERO - KATUETE.

DESCRIPCIÓN DE LAS TAREAS

Traslado del funcionario de la Unidad de Obras el Señor Ramon Avalos -

OBSERVACIÓN (EN CASO DE MODIFICACIÓN EN RELACIÓN A LO SOLICITADO)

V° B° Director, Director General o Maxima	Firma: Aclaración: Econ. Carlos Maria Director Dirección Administrativa Sello:

SENAVE

Servicio Nacional de Calidad y Sanidad Vegetal y de Semillas

Domicilio ASUNCION Telefax: 445769

ORDEN DE TRABAJO

Nº 27635

27635

☐ ORDINARIO

X ☐ EXTRAORDINARIO

Vehiculo Tipo: D-MAX Chapa: EAG-519 Nº de Orden Asignado 0

Marca y Modelo: ISUZU Área Interior DOBLE

Conductor Autorizado: OSCAR LUIS AVALOS MENDEZ

Días Estimados de la Misión: Desde 13 / 12 / 2022 Hasta 19 / 12 / 2022

Horas Estimadas de la Misión: Desde las 00:01 Hasta las 24:00

Km. de Salida: 312160 Km. de Vuelta

Km. estimados de Recorrido: 1200 Km. Real Recorridos 313485

Consumo estimado x 100 Km: Lts. 12 1325

TRABAJOS A REALIZAR:

TRASLADO DEL FUNCIONARIO DE LA UNIDAD DE OBRAS A LOS DEPARTAMENTOS AMAMBAY, CANINDEYU

DENTRO DEL TERRITORIO NACIONAL

ACOMPAÑA: RAMÓN AVALOS

Fecha: 13 / 12 / 2022 /

Responsable del área al que fue asignado el automotor

GRAF. MONARCA S.R.L. - Tte. Fariña 813 - Tel./Fax: 495 772 - 449 103 - RUC: 80013965-8 - C.H.T. Nº 1.043
24 Bl. 50 X 3 (27.501 / 28.700) Octubre 2021

SERVICIO NACIONAL DE CALIDAD Y SANIDAD VEGETAL Y DE SEMILLAS * SENAVE * DEPARTAMENTO TRANSPORTE

Amirce Paola Gómez
Dpto. de Transporte

ES COPIA

Pedro Juan Caballero



Municipalidad De Katuete

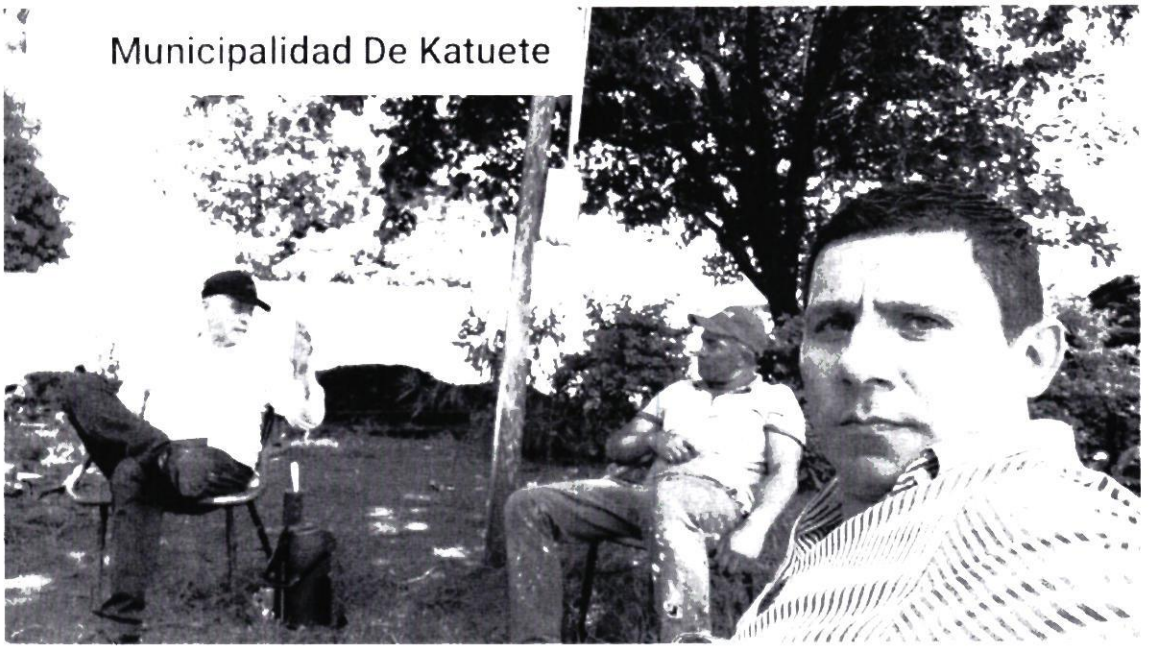

ANEXO II-01: INFORME DE COMISIONAMIENTO NACIONAL

Se eleva a consideración de las autoridades institucionales el presente informe de comisionamiento nacional, declarando que los datos consignados son realizados en carácter de Declaración Jurada, quedando sometidos a los organismos de control.

Fecha de Informe	Número y Fecha del Expediente
26/12/22	9199 14/12/22

PERSONA ASIGNADA A LA COMISIÓN

Nombre y Apellido	C.I. N°	Funcionario	Firma
MARIA YSOLINA SEGOVIA BALBUENA	4071428	Si [X] No [ ]	

Cargo	Personal		
TECNICA	Permanente [X]	Contratado [ ]	Otros [ ]

Teléfono		Correo Electrónico
021961230	0992848052	MARIA.SEGOVIA@SENAVE.GOV.PY

FECHA DE VIAJE

Inicio	Final
21/12/22	21/12/22

MOVILIDAD

Público [ ] Estado [X] Otros [ ]

Chofer asignado / Nombre	Orden de Trabajo Nro.	Km. Inicio	Km. Final
Jesus Martinez	22727	229882	abierto

INFORMACION GEOGRAFICA

Departamento(s)	Localidade(s)
ÑEEMBUCÚ	VILLA OLIVA - ZANJITA.

DESCRIPCIÓN DE LAS TAREAS

Prospección, monitoreo en cultivos de importancia económica de exportación.-

OBSERVACIÓN (EN CASO DE MODIFICACIÓN EN RELACIÓN A LO SOLICITADO)

V° B° Director, Director General o Máxima	Firma: Aclaración: Carmen Berni Ing. Agr. Sello: Reg. COSAVE PY-078

27 DIC 2022

Informe de comisionamiento

Fecha 21/12/22



SENAVE

Servicio Nacional de Calidad y Sanidad Vegetal y de Semillas

Domicilio: ASUNCION Telefax: 445769

ORDEN DE TRABAJO

Nº 022727

22727

☐ ORDINARIO

☒ EXTRAORDINARIO

Vehiculo Tipo: L-200 Chapa: EAJ-504 Nº de Orden Asignado: 0

Marca y Modelo: MITSUBISHI Área Interior: DOBLE

Conductor Autorizado: CRISTHIAN MARECOS PORTILLO

Días Estimados de la Misión: Desde 1/12/2022 Hasta 31/12/2022

Horas Estimadas de la Misión: Desde las 00:01 Hasta las 24:00

Km. de Salida: 229882 Km. de Vuelta

Km. estimados de Recorrido: 3000 Km. Real Recorridos

Consumo estimado x 100 Km: Lts. 12

TRABAJOS A REALIZAR:

ACTIVIDADES REFRENTES A LA DIRECCIÓN DE OFICINAS REGIONALES DEL SENAVE - APOYO EN EL TRASLADO DE LOS FUNCIONARIOS DEL SENAVE.

DENTRO DEL TERRITORIO NACIONAL

PUEDEN CONDUCIR: MIRYAN CANDIA, CARMINA CAMELLI, VIVIANA PINTOS, DANIEL CHAPARRO, RUBEN TORRES, CRISTIAN MARECOS, MARCOS ARCE, ALBERTO BENITEZ, JESÚS MARTÍNEZ, ALBERTO BENÍTEZ, ARNALDO CACERES, RUBEN FARIÑA, MARCO ARCE, MARIA SEGOVIA, ACOMPAÑAN: BETINA CHAPARRO, ANDREA PIÑANEZ, LILIANA ENCINA, YESSICA [illegible], MARIA JOSE BRITOS, HELENA JARA, FATINA ALFONSO, DIANA RAMIREZ, RUTH CASTAGNINO, MATIAS ALCARAZ.

Fecha: 1/12/2022

Responsable del área al que fue asignado el automotor

José Gamarra
Jefe Rel. Vto.
Dpto. de Transporte

SERVICIO NACIONAL DE CALIDAD Y SANIDAD VEGETAL Y DE SEMILLAS - DEPARTAMENTO TRANSPORTE - REPUBLICA DEL PARAGUAY - SENAVE

GRAF. MONARCA S.R.L. - Tte. Fariña 813 - Tel./Fax 495 772 - 449 103 - RUC: 80013965-8 - C.H.T. Nº 100 Bl. 50 X 3 (20.001 / 25.000) Octubre 2018

ANEXO II-01: INFORME DE COMISIONAMIENTO NACIONAL

Se eleva a consideración de las autoridades institucionales el presente informe de comisionamiento nacional, declarando que los datos consignados son realizados en carácter de Declaración Jurada, quedando sometidos a los organismos de control.

Fecha de Informe	Número y Fecha del Expediente
29/12/22	9247 15/12/22

PERSONA ASIGNADA A LA COMISIÓN

Nombre y Apellido	C.I. N°	Funcionario	Firma
ESTELA ACOSTA ROMERO	1972038	Si [X] No [ ]	

Cargo	Personal
TECNICA	Permanente [X] Contratado [ ] Otros [ ]

Teléfono	Correo Electrónico
0515212203//0971355606 0991 859799	estela.acosta@senave.gov.py

FECHA DE VIAJE

Inicio	Final
28/12/22	28/12/22

MOVILIDAD

Público [ ] Estado [X] Otros [ ]

Chofer asignado / Nombre	Orden de Trabajo Nro.	Km. Inicio	Km. Final
Udilberto Almada	28155	88412	abierta al mes

INFORMACION GEOGRAFICA

Departamento(s)	Localidade(s)
CORDILLERA	1° DE MARZO - SAN JOSÉ OBRERO.

DESCRIPCIÓN DE LAS TAREAS

Realizar prospección, monitoreo y toma de muestras de cultivo de cítricos para el control y seguimiento de la enfermedad HLB en cítricos -

OBSERVACIÓN (EN CASO DE MODIFICACIÓN EN RELACIÓN A LO SOLICITADO)

se recorrieron aproximadamente 165 km, siendo el km inicial 89974 y el km final 90139 se anexan tomas fotográficas

V° B° Director, Director General o Máxima	Firma: P/A Aclaración: Ing. Agr. María Segovia SENAVE Sello:

VII _ Registro fotográfico

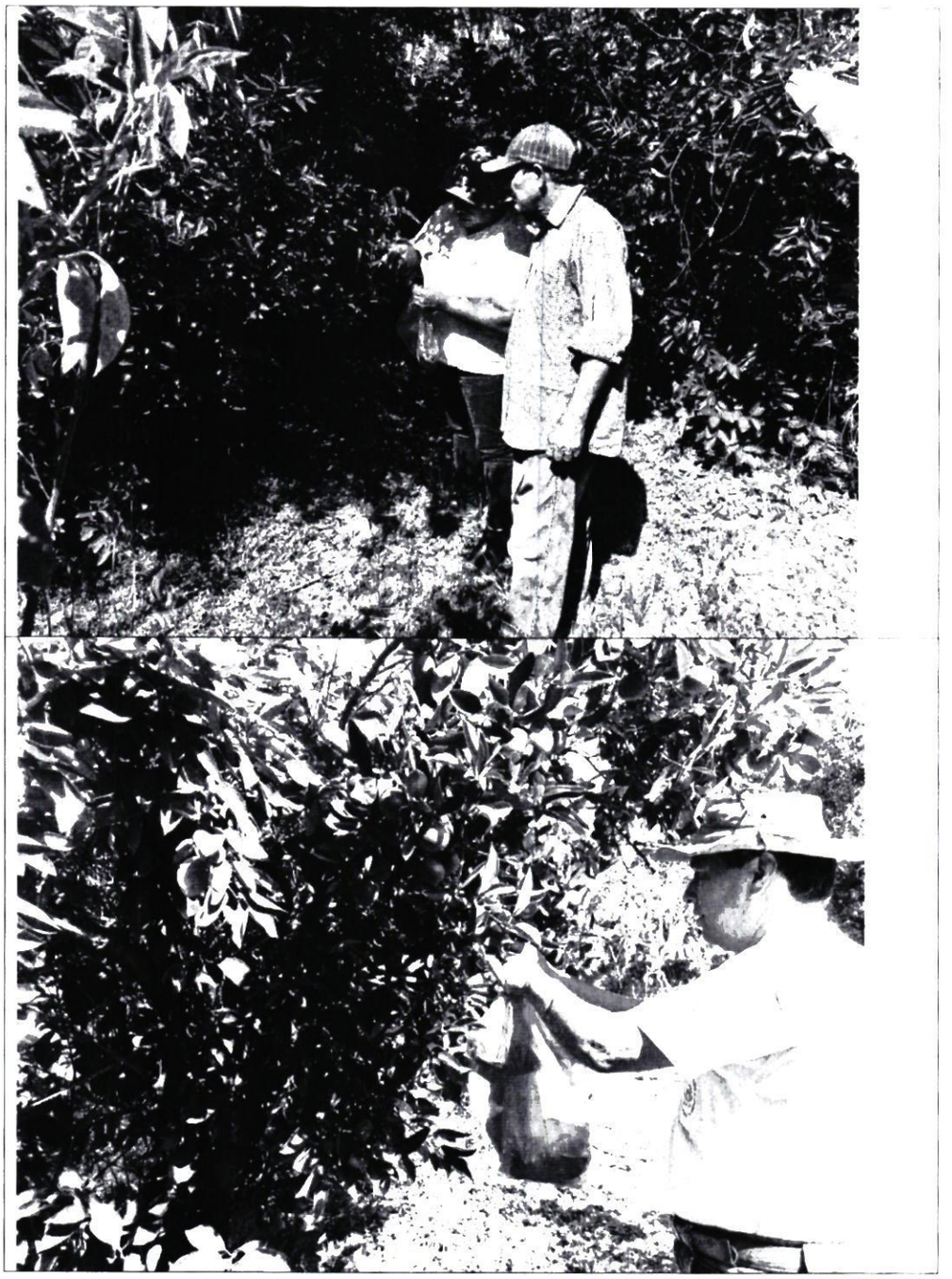

SENAVE

Servicio Nacional de Calidad y Sanidad Vegetal y de Semillas

445769

Domicilio ASUNCION Telefax:

ORDEN DE TRABAJO

Nº 28155
28155

☐ ORDINARIO

☒ EXTRAORDINARIO

Vehiculo Tipo: CAMIONETA Chapa: HFS-197 Nº de Orden Asignado 0

Marca y Modelo: NISSAN Área Interior

Conductor Autorizado: ANGELINA SANCHEZ RAMIREZ

Días Estimados de la Misión: Desde 1/12/2022 Hasta 31/12/2022

Horas Estimadas de la Misión: Desde las 00:01 Hasta las 24:00

Km. de Salida: 88412 Km. de Vuelta

Km. estimados de Recorrido: 3000 Km. Real Recorridos

Consumo estimado x 100 Km: Lts. 12

TRABAJOS A REALIZAR:

ACTIVIDADES REFERENTE A LA OFICINA REGIONAL DE CORDILLERA DEL SENAVE - APOYO EN EL TRASLADO DE LOS FUNCIONARIOS DEL SENAVE

DENTRO DEL TERRITORIO NACIONAL

PUEDEN CONDUCIR: CELSO CABRAL, GUILLERMO ALMADA, CLAUDIA MONTIEL, JUAN CARLOS SILVEIRA, ROLANDO SANABRIA, MARCOS [illegible] PABLO CORONEL. ACOMPAÑAN: ESTELA ACOSTA, DULCE FERREIRA, ANDREA TORRES

Fecha: 1/12/2022

Lic. José Gamarra
Jefe Interino
Dpto. de Transporte
Responsable del área al que fue asignado el automotor

GRAF. MONARCA S.R.L. - Tte. Fariña 813 - Tel./Fax: 495 772 - 449 103 - RUC: 80013965-8 - C.H.T. Nº 1.043
24 Bl. 50 X 3 (27.501 / 28.700) Octubre 2021

SERVICIO NACIONAL DE CALIDAD Y SANIDAD VEGETAL Y DE SEMILLAS
DEPARTAMENTO TRANSPORTE
SENAVE

Lic. José Gamarra
Jefe Interino
Dpto. de Transporte

Zimbra: **gestionadministrativa.regionales@senave.gov.py**

Encargado de despacho

De : Gestión Administrativa <gestionadministrativa.regionales@senave.gov.py> mar, 03 de ene de 2023 10:21

Asunto : Encargado de despacho

Para : funcionarios@senave.gov.py

Buenos días por este medio se comunica que la Ing. Maria Segovia queda encargada de despacho de la Dirección de Oficinas Regionales desde 03 hasta el 09 de Enero del 2023, para lo que corresponda.

DOR.

ANEXO II-01: INFORME DE COMISIONAMIENTO NACIONAL

Se eleva a consideración de las autoridades institucionales el presente informe de comisionamiento nacional, declarando que los datos consignados son realizados en carácter de Declaración Jurada, quedando sometidos a los organismos de control.

Fecha de Informe	Número y Fecha del Expediente
29/12/22	9247 15/12/22

PERSONA ASIGNADA A LA COMISIÓN

Nombre y Apellido	C.I. N°	Funcionario	Firma
UDILBERTO ALMADA OVELAR	706719	Si [X] No [ ]	

Cargo	Personal
TECNICO	Permanente [X] Contratado [ ] Otros [ ]

Teléfono	Correo Electrónico
0511-240115 0981186164	udilberto.almada@senave.gov.py

FECHA DE VIAJE

Inicio	Final
28/12/22	28/12/22

MOVILIDAD

Público [ ] Estado [X] Otros [ ]

Chofer asignado / Nombre	Orden de Trabajo Nro.	Km. Inicio	Km. Final
Udilberto Almada	28155	88412	abierta al mes

INFORMACION GEOGRAFICA

Departamento(s)	Localidade(s)
CORDILLERA	1° DE MARZO - SAN JOSÉ OBRERO

DESCRIPCIÓN DE LAS TAREAS

Realizar prospección, monitoreo y toma de muestras de cultivo de cítricos para el control y seguimiento de la enfermedad HLB en cítricos -

OBSERVACIÓN (EN CASO DE MODIFICACIÓN EN RELACIÓN A LO SOLICITADO)

se recorrieron aproximadamente 165 km, siendo el km inicial 89974 y el km final 90139 se anexan tomas fotográficas

V° B° Director, Director General o Máxima	Firma: P/A Aclaración: Ing. Agr. María Segovia SENAVE Sello:

VII _ Registro fotográfico

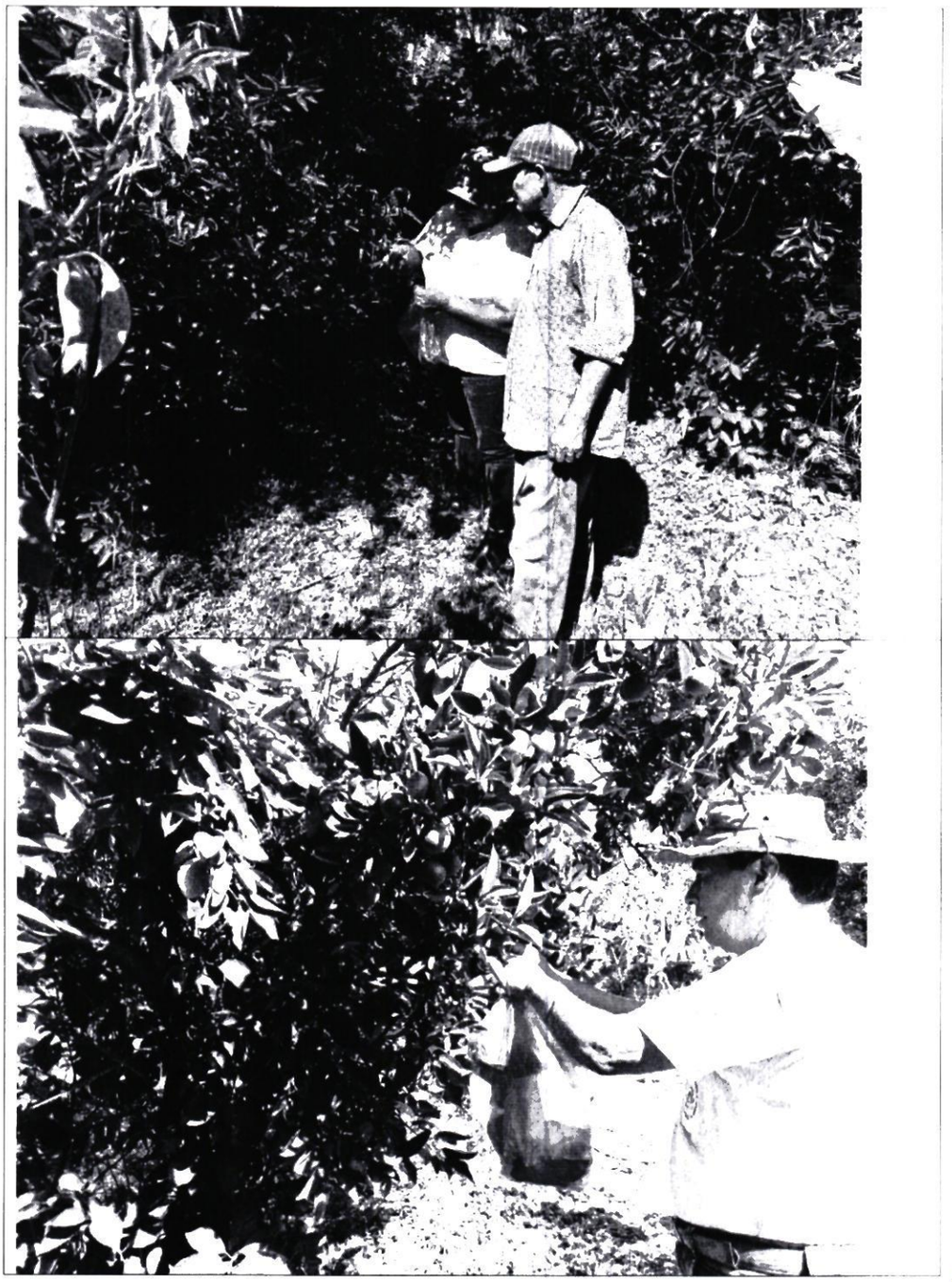

SENAVE

Servicio Nacional de Calidad y Sanidad Vegetal y de Semillas

445769

Domicilio ASUNCION Telefax:

ORDEN DE TRABAJO

Nº 28155
28155

☐ ORDINARIO

☒ EXTRAORDINARIO

Vehículo Tipo: CAMIONETA Chapa: HFS-197 Nº de Orden Asignado 0

Marca y Modelo: NISSAN Área Interior

Conductor Autorizado: ANGELINA SANCHEZ RAMIREZ

Días Estimados de la Misión: Desde 1/12/2022 Hasta 31/12/2022

Horas Estimadas de la Misión: Desde las 00:01 Hasta las 24:00

Km. de Salida: 88412 Km. de Vuelta

Km. estimados de Recorrido: 3000 Km. Real Recorridos

Consumo estimado x 100 Km: Lts. 12

TRABAJOS A REALIZAR:

ACTIVIDADES REFERENTE A LA OFICINA REGIONAL DE CORDILLERA DEL SENAVE - APOYO EN EL TRASLADO DE LOS FUNCIONARIOS DEL SENAVE

DENTRO DEL TERRITORIO NACIONAL

PUEDEN CONDUCIR: CELSO CABRAL, UBILBERTO ALMADA, CLAUDIA MONTIEL, JUAN CARLOS PRIETO CORONEL... ACOMPAÑAN: ESTELA SILVEIRA, ROLANDO ZAMBRRIA, MARCOS [illegible], ACOSTA, DULCE FERREIRA, ANDREA TORRES

Fecha: 1/12/2022

Lic. José Gamarra
Jefe Interino
Dpto. de Transporte
Responsable del área al que fue asignado el automotor

GRAF. MONARCA S.R.L. - Tte. Fariña 813 - Tel./Fax: 495 772 - 449 103 - RUC: 80013965-8 - C.H.T. Nº 1.043
24 Bl. 50 X 3 (27.501 / 28.700) Octubre 2021

SERVICIO NACIONAL DE CALIDAD Y SANIDAD VEGETAL Y DE SEMILLAS
DEPARTAMENTO TRANSPORTE
SENAVE

Lic. José Gamarra
Jefe Interino
Dpto. de Transporte

Zimbra: **gestionadministrativa.regionales@senave.gov.py**

Encargado de despacho

De : Gestión Administrativa <gestionadministrativa.regionales@senave.gov.py> mar, 03 de ene de 2023 10:21

Asunto : Encargado de despacho

Para : funcionarios@senave.gov.py

Buenos días por este medio se comunica que la Ing. Maria Segovia queda encargada de despacho de la Dirección de Oficinas Regionales desde 03 hasta el 09 de Enero del 2023, para lo que corresponda.

DOR.

ANEXO II-01: INFORME DE COMISIONAMIENTO NACIONAL

Se eleva a consideración de las autoridades institucionales el presente informe de comisionamiento nacional, declarando que los datos consignados son realizados en carácter de Declaración Jurada, quedando sometidos a los organismos de control.

Fecha de Informe	Número y Fecha del Expediente
22/12/22	9312 16/12/22

PERSONA ASIGNADA A LA COMISIÓN

Nombre y Apellido	C.I. N°	Funcionario	Firma
MARCOS SALINAS ROJAS	1034878	Si [X] No [ ]	[signature]

Cargo	Personal
ASISTENTE	Permanente [X] Contratado [ ] Otros [ ]

Teléfono	Correo Electrónico
0228632282 0986195370	marcos.salinas@senave.gov.py

FECHA DE VIAJE

Inicio	Final
20/12/22	21/12/22

MOVILIDAD

Público [ ] Estado [X] Otros [ ]

Chofer asignado / Nombre	Orden de Trabajo Nro.	Km. Inicio	Km. Final
MARCOS SALINAS ROJAS	28076 /	172271 /	173327 /

INFORMACION GEOGRAFICA

Departamento(s)	Localidade(s)
BOQUERÓN /	LOMA PLATA.

DESCRIPCIÓN DE LAS TAREAS

Apoyo en el traslado del funcionario de la Dirección General de Asuntos Jurídicos el Señor Cristian Benítez -

OBSERVACIÓN (EN CASO DE MODIFICACIÓN EN RELACIÓN A LO SOLICITADO)

V° B° Director, Director General o Máxima	Firma: Aclaración: Sello:

SENAVE Dirección de Finanzas Dpto. de Rend. de Cuentas 26 DIC 2022 SUJETO A VERIFICACIÓN Y ACEPTACIÓN

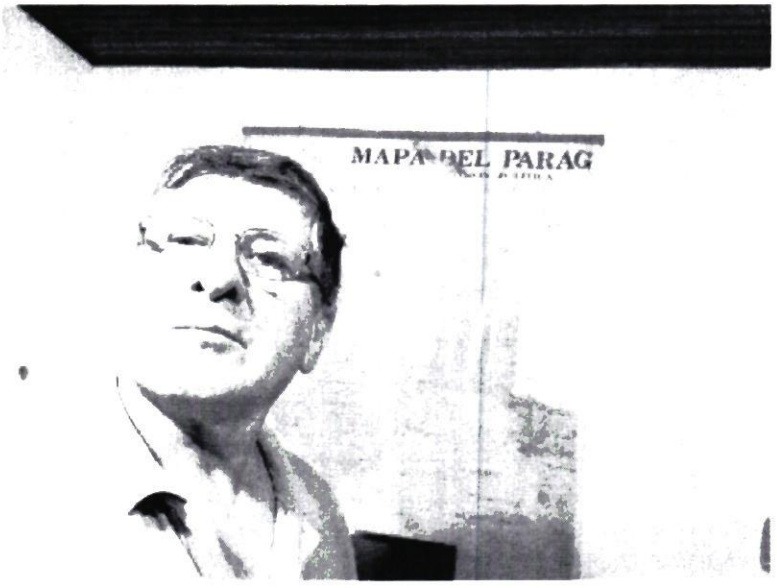
MAPA DEL PARAG



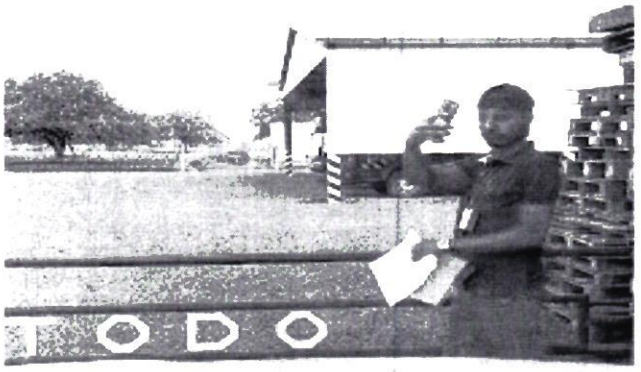

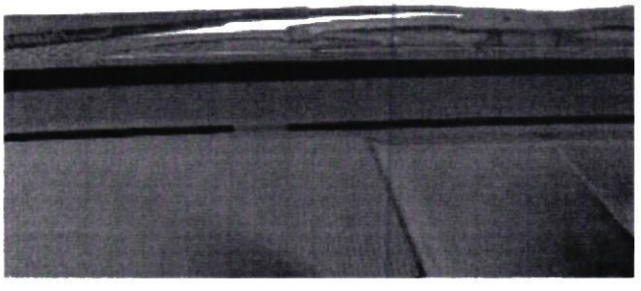

SENAVE

Servicio Nacional de Calidad y Sanidad Vegetal y de Semillas

Domicilio ASUNCION Telefax: 445769

ORDEN DE TRABAJO

Nº 28076

28076

☐ ORDINARIO

☒ EXTRAORDINARIO

Vehiculo Tipo: L-200 Chapa: HAJ-602 Nº de Orden Asignado 0

Marca y Modelo: MITSUBISHI Área Interior DOBLE

Conductor Autorizado: MARCOS SALINAS ROJAS

Días Estimados de la Misión: Desde 19 / 12 / 2022 Hasta 22 / 12 / 2022

Horas Estimadas de la Misión: Desde las 00:01 Hasta las 24:00

Km. de Salida: 172271 Km. de Vuelta /

Km. estimados de Recorrido: 1200 Km. Real Recorridos 173327 1056

Consumo estimado x 100 Km: Lts. 12

TRABAJOS A REALIZAR:

TRASLADO DEL FUNCIONARIO DE LA DIRECCION GENERAL DE ASUNTOS JURIDICOS EN EL DEPARTAMENTO DE BOQUERON

DENTRO DEL TERRITORIO NACIONAL

ACOMPAÑA: CRISTIAN BENITEZ

Fecha: 19 / 12 / 2022

Maritce Paola Gómez

Responsable del área al que fue asignado el automotor

GRAF. MONARCA S.R.L. - Tte. Fariña 813 - Tel./Fax: 495 772 - 449 103 - RUC: 80013965-8 - C.H.T. Nº 1.043
24 Bl. 50 X 3 (27.501 / 28.700) Octubre 2021

DEPARTAMENTO DE TRANSPORTE
ES COPIA

ANEXO II-01: INFORME DE COMISIONAMIENTO NACIONAL

Se eleva a consideración de las autoridades institucionales el presente informe de comisionamiento nacional, declarando que los datos consignados son realizados en carácter de Declaración Jurada, quedando sometidos a los organismos de control.

Fecha de Informe	Número y Fecha del Expediente
03/01/23	9299 16/12/22

PERSONA ASIGNADA A LA COMISIÓN

Nombre y Apellido	C.I. N°	Funcionario	Firma
JORGE RAFAEL BENITEZ GUERRERO	3421652	Si [X] No [ ]	

Cargo	Personal
CHOFER	Permanente [X] Contratado [ ] Otros [ ]

Teléfono	Correo Electrónico
0226-263674 0982 596071	jorge.benitez@senave.gov.py

FECHA DE VIAJE

Inicio	Final
27/12/22	30/12/22

MOVILIDAD

Público [ ] Estado [X] Otros [ ]

Chofer asignado / Nombre	Orden de Trabajo Nro.	Km. Inicio	Km. Final
JORGE RAFAEL BENITEZ GUERRERO	28258	250839	252600

INFORMACION GEOGRAFICA

Departamento(s)	Localidade(s)
MISIONES - CAAZAPÁ - ITAPÚA - ALTO PARANÁ	SAN IGNACIO - SAN JUAN NEPOMUCENO - CORONEL BOGADO - MARIA AUXILIADORA -

DESCRIPCIÓN DE LAS TAREAS

Traslado de los funcionarios del Departamento de Transporte la Señora Paola Gómez y el Sr. Carlos Brites.-

OBSERVACIÓN (EN CASO DE MODIFICACIÓN EN RELACIÓN A LO SOLICITADO)

SENAVE Dirección de Finanzas Dpto. de Rend. de Cuentas - 4 ENE 2023 SUJETO A VERIFICACIÓN Y ACEPTACIÓN

V° B° Director, Director General o Máxima	Firma: Aclaración: Sello:

SENAVE

Servicio Nacional de Calidad y Sanidad Vegetal y de Semillas

Domicilio ASUNCION Telefax: 445769

ORDEN DE TRABAJO

☐ ORDINARIO

☒ EXTRAORDINARIO

Nº 28258

28258

Vehiculo Tipo: D-MAX Chapa: EAG-506 Nº de Orden Asignado 0

Marca y Modelo: ISUZU Área Interior DOBLE

Conductor Autorizado: JORGE RAFAEL BENITEZ GUERRERO

Días Estimados de la Misión: Desde 26 / 12 / 2022 Hasta 2 / 1 / 2023

Horas Estimadas de la Misión: Desde las 00:01 Hasta las 24:00

Km. de Salida: 250839 Km. de Vuelta 252600

Km. estimados de Recorrido: 1200 Km. Real Recorridos 1761

Consumo estimado x 100 Km: Lts. 12

TRABAJOS A REALIZAR:

TRASLADO, VERIFICACION LOS COMPROBANTES DE CARGAS DE COMBUSTIBLES (TICKET-FACTURA DE CARGA) PARA LA CORRECTA RENDICIÓN DE CONSUMO, EN LAS OFICINAS REGIONALES AL DEPARTAMENTO DE ITAPÚA, MISIONES, CAAZAPÁ Y ALTO PARANÁ DENTRO DEL TERRITORIO NACIONAL

ACOMPAÑAN: PAOLA GOMEZ, CARLOS BRITEZ(PASANTE)

Fecha: 26 / 12 / 2022

Lic. José Gamarra
Jefe Interino
Depto. de Transporte

Responsable del área al que fue asignado el automotor

GRAF. MONARCA S.R.L. - Tte. Fariña 813 - Tel./Fax: 495 772 - 449 103 - RUC: 80013965-8 - C.H.T. Nº 1.043
24 Bl. 50 X 3 (27.501 / 28.700) Octubre 2021

DEPARTAMENTO TRANSPORTE

Lic. José Gamarra
Jefe Interino
Depto. de Transporte







ANEXO II-01: INFORME DE COMISIONAMIENTO NACIONAL

Se eleva a consideración de las autoridades institucionales el presente informe de comisionamiento nacional, declarando que los datos consignados son realizados en carácter de Declaración Jurada, quedando sometidos a los organismos de control.

Fecha de Informe	Número y Fecha del Expediente
03/01/23	9299 16/12/22

PERSONA ASIGNADA A LA COMISIÓN

Nombre y Apellido	C.I. N°	Funcionario	Firma
EMILCE PAOLA GOMEZ MARTINEZ	3641704	Si [X] No [ ]	

Cargo	Personal
ASISTENTE - APOYO A LA GESTION	Permanente [X] Contratado [ ] Otros [ ]

Teléfono		Correo Electrónico
021-597373	0992432905	paola.gomez@senave.gov.py

SENAVE Dirección de Finanzas Dpto. de Rend. de Cuentas - 4 ENE 2023 SUJETO A VERIFICACIÓN Y ACEPTACIÓN

FECHA DE VIAJE

Inicio	Final
27/12/22	30/12/22

MOVILIDAD

Público [ ] Estado [X] Otros [ ]

Chofer asignado / Nombre	Orden de Trabajo Nro.	Km. Inicio	Km. Final
JORGE BENITEZ	28258	250839	252600

INFORMACION GEOGRAFICA

Departamento(s)	Localidade(s)
MISIONES - CAAZAPÁ - ITAPÚA - ALTO PARANÁ	SAN IGNACIO - SAN JUAN NEPOMUCENO - CORONEL BOGADO - MARIA AUXILIADORA -

DESCRIPCIÓN DE LAS TAREAS

Verificar los comprobantes de combustibles (ticket - factura de carga) para correcta rendición de consumo, en las Oficinas Regionales.-

OBSERVACIÓN (EN CASO DE MODIFICACIÓN EN RELACIÓN A LO SOLICITADO)

V° B° Director, Director General o Máxima	Firma: Aclaración: Sello:

SENAVE

Servicio Nacional de Calidad y Sanidad Vegetal y de Semillas

Domicilio ASUNCION Telefax: 445769

ORDEN DE TRABAJO

☐ ORDINARIO

☒ EXTRAORDINARIO

Nº 28258

28258

Vehiculo Tipo: D-MAX Chapa: EAG-506 Nº de Orden Asignado 0

Marca y Modelo: ISUZU Área Interior DOBLE

Conductor Autorizado: JORGE RAFAEL BENITEZ GUERRERO

Días Estimados de la Misión: Desde 26 / 12 / 2022 Hasta 2 / 1 / 2023

Horas Estimadas de la Misión: Desde las 00:01 Hasta las 24:00

Km. de Salida: 250839 / Km. de Vuelta 252600 /

Km. estimados de Recorrido: 1200 Km. Real Recorridos 1761

Consumo estimado x 100 Km: Lts. 12

TRABAJOS A REALIZAR:

TRASLADO, VERIFICACION LOS COMPROBANTES DE CARGAS DE COMBUSTIBLES (TICKET-FACTURA DE CARGA) PARA LA CORRECTA RENDICIÓN DE CONSUMO, EN LAS OFICINAS REGIONALES AL DEPARTAMENTO DE ITAPÚA, MISIONES, CAAZAPÁ Y ALTO PARANÁ

DENTRO DEL TERRITORIO NACIONAL

ACOMPAÑAN: PAOLA GOMEZ, CARLOS ERITEZ(PASANTE)

Fecha: 26 / 12 / 2022

Lic. José Gamarra
Jefe Interino
Depto. de Transporte

Responsable del área al que fue asignado el automotor

GRAF. MONARCA S.R.L. - Tte. Fariña 813 - Tel./Fax: 495 772 - 449 103 - RUC: 80013965-8 - C.H.T. Nº 1.043
24 Bl. 50 X 3 (27.501 / 28.700) Octubre 2021

Lic. José Gamarra
Jefe Interino
Depto. de Transporte







GOBIERNO NACIONAL

ANEXO II-01: INFORME DE COMISIONAMIENTO NACIONAL

Se eleva a consideración de las autoridades institucionales el presente informe de comisionamiento nacional, declarando que los datos consignados son realizados en carácter de Declaración Jurada, quedando sometidos a los organismos de control.

Fecha de Informe	Número y Fecha del Expediente
03/01/23	9299 16/12/22

PERSONA ASIGNADA A LA COMISIÓN

Nombre y Apellido	C.I. N°	Funcionario	Firma
CARLOS HUGO BRITEZ AMARILLA	4908840	Si ☐ No ☒	

Cargo	Personal
PASANTE	Permanente ☐ Contratado ☐ Otros ☒

Teléfono	Correo Electrónico
0984538068	----------

- 4 ENE 2023 SUJETO A VERIFICACIÓN Y ACEPTACIÓN

FECHA DE VIAJE

Inicio	Final
27/12/22	30/12/22

MOVILIDAD

Público ☐ Estado ☒ Otros ☐

Chofer asignado / Nombre	Orden de Trabajo Nro.	Km. Inicio	Km. Final
JORGE BENITEZ	28258	250839	252600

INFORMACION GEOGRAFICA

Departamento(s)	Localidade(s)
MISIONES - CAAZAPÁ - ITAPUA - ALTO PARANÁ.	SAN IGNACIO - SAN JUAN NEPOMUCENO - CORONEL BOGADO - MARÍA AUXILIADORA -

DESCRIPCIÓN DE LAS TAREAS

Verificar los comprobantes de combustibles (ticket - factura de carga) para correcta rendición de consumo, en las Oficinas Regionales.-

OBSERVACIÓN (EN CASO DE MODIFICACIÓN EN RELACIÓN A LO SOLICITADO)

V° B° Director, Director General o Máxima	Firma: Aclaración: Sello:

SENAVE

Servicio Nacional de Calidad y Sanidad Vegetal y de Semillas

Domicilio ASUNCION Telefax: 445769

ORDEN DE TRABAJO

☐ ORDINARIO

☒ EXTRAORDINARIO

Nº 28258

28258

Vehiculo Tipo: D-MAX Chapa: EAG-506 Nº de Orden Asignado 0

Marca y Modelo: ISUZU Área Interior DOBLE

Conductor Autorizado: JORGE RAFAEL BENITEZ GUERRERO

Días Estimados de la Misión: Desde 26 / 12 / 2022 Hasta 2 / 1 / 2023

Horas Estimadas de la Misión: Desde las 00:01 Hasta las 24:00

Km. de Salida: 250839 Km. de Vuelta 252800

Km. estimados de Recorrido: 1200 Km. Real Recorridos 1761

Consumo estimado x 100 Km: Lts. 12

TRABAJOS A REALIZAR:

TRASLADO, VERIFICACION LOS COMPROBANTES DE CARGAS DE COMBUSTIBLES (TICKET-FACTURA DE CARGA) PARA LA CORRECTA RENDICIÓN DE CONSUMO, EN LAS OFICINAS REGIONALES AL DEPARTAMENTO DE ITAPÚA, MISIONES, CAAZAPÁ Y ALTO PARANÁ

DENTRO DEL TERRITORIO NACIONAL

ACOMPAÑAN: PAOLA GOMEZ, CARLOS BRITEZ (PASANTE)

Fecha: 26 / 12 / 2022

Lic. José Gamarra
Jefe Interino
Dpto. de Transporte

Responsable del área al que fue asignado el automotor

GRAF. MONARCA S.R.L. - Tte. Fariña 813 - Tel./Fax: 495 772 - 449 103 - RUC: 80013965-8 - C.H.T. Nº 1.043
24 Bl. 50 X 3 (27.501 / 28.700) Octubre 2021

Lic. José Gamarra
Jefe Interino
Dpto. de Transporte







ANEXO II-01: INFORME DE COMISIONAMIENTO NACIONAL

Se eleva a consideracion de las autoridades institucionales el presente informe de comisionamiento nacional, declarando que los datos consignados son realizados en caracter de Declaracion Jurada, quedando sometidos a los organismos de control.

Fecha de Informe	Número y Fecha del Expediente
22/12/22	9292 16/12/22

PERSONA ASIGNADA A LA COMISIÓN

Nombre y Apellido	C.I. N°	Funcionario	Firma
ALFREDO TORRES	807918	Si [X] No [ ]	

Cargo	Personal
CHOFER	Permanente [X] Contratado [ ] Otros [ ]

Teléfono	Correo Electrónico
0983 749 713	alfredo.torres@senave.gov.py

FECHA DE VIAJE

Inicio	Final
19/12/22	21/12/22

MOVILIDAD

Publico [ ] Estado [X] Otros [ ]

Chofer asignado / Nombre	Orden de Trabajo Nro.	Km. Inicio	Km. Final
ALFREDO TORRES	28523	361424	362399

INFORMACION GEOGRAFICA

Departamento(s)	Localidade(s)
CANINDEYÚ	SALTO DEL GUAIRÁ.

DESCRIPCIÓN DE LAS TAREAS

Traslado del funcionario de la DTIC el Sr. Carlos Lopez

OBSERVACIÓN (EN CASO DE MODIFICACIÓN EN RELACIÓN A LO SOLICITADO)

V° B° Director, Director General o Maxima	Firma: Aclaración: Sello:

SENAVE 26 DIC 2022 SUJETO A VERIFICACIÓN Y ACEPTACIÓN

Econ. Carlos Meza
Director
Dirección Administrativa





SENAVE

Servicio Nacional de Calidad y Sanidad Vegetal y de Semillas

Domicilio: ASUNCION Telefax: 445769

ORDEN DE TRABAJO

Nº 28523

28523

☐ ORDINARIO

X ☐ EXTRAORDINARIO

Vehiculo Tipo: D-MAX Chapa: EAG-608 Nº de Orden Asignado: 0

Marca y Modelo: ISUZU Área Interior: DOBLE

Conductor Autorizado: ALFREDO TORRES

Días Estimados de la Misión: Desde 19 / 12 / 2022 Hasta 22 / 12 / 2022

Horas Estimadas de la Misión: Desde las 00:01 Hasta las 24:00

Km. de Salida: 361424 / Km. de Vuelta: 362399 /

Km. estimados de Recorrido: 1200 Km. Real Recorridos: 975

Consumo estimado x 100 Km: Lts. 12

TRABAJOS A REALIZAR:

TRASLADO DEL FUNCIONARIO DE LA UTIC EN EL DEPARTAMENTO DE CANINDEYU

DENTRO DEL TERRITORIO NACIONAL

ACOMPAÑA: CARLOS LÓPEZ

Fecha: 19 / 12 / 2022

Emilce Paola Gómez
Dpto. de Transporte

Responsable del área al que fue asignado el automotor

Lic. José Gamarra
Jefe Interino
Dpto. de Transporte

GRAF MONARCA S.R.L. - Tte. Fariña 813 - Tel./Fax: 495.772 - 449.103 - RUC: 80013965-8 - C.H.T. Nº 1.043
24 BI 50 X 3 (27.501 / 28.700) Octubre 2021

ANEXO II-01: INFORME DE COMISIONAMIENTO NACIONAL

Se eleva a consideración de las autoridades institucionales el presente informe de comisionamiento nacional, declarando que los datos consignados son realizados en carácter de Declaración Jurada, quedando sometidos a los organismos de control.

Fecha de Informe	Número y Fecha del Expediente
30/12/22	9293 16/12/22

PERSONA ASIGNADA A LA COMISIÓN

Nombre y Apellido	C.I. N°	Funcionario	Firma
JORGE RAFAEL BENITEZ GUERRERO	3421652	Si [X] No [ ]	

Cargo	Personal
CHOFER	Permanente [X] Contratado [ ] Otros [ ]

Teléfono	Correo Electrónico
0226-263674 0982 596071	jorge.benitez@senave.gov.py

FECHA DE VIAJE

Inicio	Final
19/12/22	22/12/22

MOVILIDAD

Público [ ] Estado [X] Otros [ ]

Chofer asignado / Nombre	Orden de Trabajo Nro.	Km. Inicio	Km. Final
JORGE RAFAEL BENITEZ GUERRERO	25155	363028	364610

INFORMACION GEOGRAFICA

Departamento(s)	Localidade(s)
ALTO PARANÁ - PARAGUARÍ - CORDILERA	CEDRALES - SANTA ROSA - SANTO DOMINGO - SANTA RITA - ARROYOS Y ESTEROS -

DESCRIPCIÓN DE LAS TAREAS

Traslado de las funcionarias de la Direccion de Protección Vegetal las Señoras Maria Jose Britos y Betina chaparro -

OBSERVACIÓN (EN CASO DE MODIFICACIÓN EN RELACIÓN A LO SOLICITADO)

NO SE PERNOTO EN EL DEPARTAMNETO DE PARAGUARI

V° B° Director, Director General o Máxima	Firma: Aclaración: Sello:

30 DIC 2022

SENAVE

Servicio Nacional de Calidad y Sanidad Vegetal y de Semillas

Domicilio ASUNCION Telefax: 445769

ORDEN DE TRABAJO

☐ ORDINARIO Nº 025155

☒ EXTRAORDINARIO ***25155***

Vehiculo Tipo CAMIONETA Chapa EAG-531 Nº de Orden Asignado 0

Marca y Modelo 13020 Área Interior DOBLE

Conductor Autorizado JORGE RAFAEL BENITEZ GUERRERO

Dias Estimados de la Misión. Desde 19 / 12 / 2022 Hasta 23 / 12 / 2022

Horas Estimadas de la Misión. Desde las 00:01 Hasta las 24:00

Km. de Salida 363028 / Km. de Vuelta

Km. estimados de Recorrido 1200 Km. Real Recorridos 364610 / 1582

Consumo estimado x 100 Km. Lts 12

TRABAJOS A REALIZAR

TRASLADO DE LAS FUNCIONARIAS DE LA DIRECCION DE PROTECCION VEGETAL EN LOS DEPARTAMENTOS DE ALTO PARANÁ, PARAGUARI, CORDILLERA

DENTRO DEL TERRITORIO NACIONAL

ACOMPAÑAN: MARIA JOSE BRITOS, BETINA CAPARRÓ

Fecha: 19 / 12 / 2022

Milce Paola Gómez

Responsable del area al que fue asignado el automotor

ES COPIA





ANEXO II-01: INFORME DE COMISIONAMIENTO NACIONAL

Se eleva a consideración de las autoridades institucionales el presente informe de comisionamiento nacional, declarando que los datos consignados son realizados en carácter de Declaración Jurada, quedando sometidos a los organismos de control.

Fecha de Informe	Número y Fecha del Expediente
04/01/23	9311 16/12/22

PERSONA ASIGNADA A LA COMISIÓN

Nombre y Apellido	C.I. N°	Funcionario	Firma
DENIS ANTONIO MERELES	3339591	Si [X] No [ ]	

Cargo	Personal
A CUMPLIR FUNCIONES EN EL DPTO. DE SERVICIOS	Permanente [X] Contratado [ ] Otros [ ]

Teléfono	Correo Electrónico
0982476466	denis.mereles@senave.gov.py

FECHA DE VIAJE

Inicio	Final
28/12/22	30/12/22

MOVILIDAD

Público [ ] Estado [X] Otros [ ]

Chofer asignado / Nombre	Orden de Trabajo Nro.	Km. Inicio	Km. Final
DENIS ANTONIO MERELES	25081	121501	123006

INFORMACION GEOGRAFICA

Departamento(s)	Localidade(s)
CAAGUAZÚ	SAN JOSÉ DE LOS ARROYOS.

DESCRIPCIÓN DE LAS TAREAS

Apoyo interinstitucional en el traslado de los productores y productos de la Expo Feria MAG .

OBSERVACIÓN (EN CASO DE MODIFICACIÓN EN RELACIÓN A LO SOLICITADO)

POR INSTRUCCIONES DE LA MAXIMA AUTORIDAD DEL MAG SE REPROGRAMO EL DESTINO DEL COMISIONAMIENTO EN EL DEPARTAMENTO DE ITAPUA EN LA LOCALIDAD DE JOSE LEANDRO OVIEDO .

V° B° Director, Director General o Máxima	Firma: Aclaración: Sello:

SERVICIO NACIONAL DE CALIDAD Y SANIDAD VEGETAL Y DE SE
DIRECCION ADMINISTRATIVA

SENAVE

Servicio Nacional de Calidad y Sanidad Vegetal y de Semillas

Domicilio: ASUNCION Telefax: 445769

ORDEN DE TRABAJO

Nº 025081

25081

☐ ORDINARIO

☒ EXTRAORDINARIO

Vehiculo Tipo: CAMION Chapa: BTD-066 Nº de Orden Asignado: 0

Marca y Modelo: HINO Área Interior: SIMPLE

Conductor Autorizado: DENIS ANTONIO MERELES

Días Estimados de la Misión: Desde 27 / 12 / 2022 Hasta 2 / 1 / 2023

Horas Estimadas de la Misión: Desde las 00:01 Hasta las 24:00

Km. de Salida: 121501 / Km. de Vuelta: 123006 /

Km. estimados de Recorrido: 1200 Km. Real Recorridos: 1505

Consumo estimado x 100 Km: Lts. 18

TRABAJOS A REALIZAR:

TRASLADO DE PRODUCTOS Y PRODUCTORES DE LA EXPO FERIA MAG EN EL DEPARTAMENTO DE ITAPUA

DENTRO DEL TERRITORIO NACIONAL

ACOMPAÑA: PRODUCTORES DE LA ZONA

Fecha: 27 / 12 / 2022

Responsable del área al que fue asignado el automotor

Emilie Paola Gómez

Lic. José Gamarra
Jefe Interino
Dpto. de Transporte

GRAF MONARCA S.R.L. - Tte. Fariña 813 - Tel./Fax: 495 772 - 449 103 - RUC 80013966-8 - C.H.T. Nº 1.043
50 Bl. 50 X 3 (25.001 / 27.500) Septiembre 2021





ANEXO II-01: INFORME DE COMISIONAMIENTO NACIONAL

Se eleva a consideración de las autoridades institucionales el presente informe de comisionamiento nacional, declarando que los datos consignados son realizados en carácter de Declaración Jurada, quedando sometidos a los organismos de control.

Fecha de Informe	Número y Fecha del Expediente
26/12/22	9308 16/12/22

PERSONA ASIGNADA A LA COMISIÓN

Nombre y Apellido	C.I. N°	Funcionario	Firma
AGUSTIN BRITEZ SALCEDO	3004060	Si [X] No [ ]	

Cargo	Personal
AUXILIAR DE SERVICIOS	Permanente [X] Contratado [ ] Otros [ ]

Teléfono	Correo Electrónico
021-293020 0986 512 551	agustin.britez@senave.gov.py

FECHA DE VIAJE

Inicio	Final
20/12/22	22/12/22

MOVILIDAD

Público [ ] Estado [X] Otros [ ]

Chofer asignado / Nombre	Orden de Trabajo Nro.	Km. Inicio	Km. Final
AGUSTIN BRITEZ SALCEDO	21341	270336	271349

INFORMACION GEOGRAFICA

Departamento(s)	Localidade(s)
ALTO PARANÁ	MINGA GUAZÚ.

DESCRIPCIÓN DE LAS TAREAS

Apoyo en el traslado de las funcionarias de la Dirección de Agroquímicos las Sras. Liz Giménez y Carmen Lugo.-

26 DIC 2022

OBSERVACIÓN (EN CASO DE MODIFICACIÓN EN RELACIÓN A LO SOLICITADO)

V° B° Director, Director General o Máxima	Firma: Aclaración: Sello:

SENAVE

Servicio Nacional de Calidad y Sanidad Vegetal y de Semillas

Domicilio: ASUNCION Telefax: 445769

ORDEN DE TRABAJO

Nº 021341

21341

☐ ORDINARIO

☒ EXTRAORDINARIO

Vehiculo Tipo: D-MAX Chapa: EAG-513 Nº de Orden Asignado: 0

Marca y Modelo: ISUZU Área Interior: DOBLE

Conductor Autorizado: AGUSTIN BRITEZ SALCEDO

Días Estimados de la Misión: Desde 19/12/2022 Hasta 23/12/2022

Horas Estimadas de la Misión: Desde las 00:01 Hasta las 24:00

Km. de Salida: 270336 Km. de Vuelta 271349

Km. estimados de Recorrido: 1200 Km. Real Recorridos 1013

Consumo estimado x 100 Km: Lts. 12

TRABAJOS A REALIZAR:

TRASLADO DE LOS FUNCIONARIOS DE LA DIRECCION DE AGROQUIMICOS EN EL DEPARTAMENTO DE ALTO PARANA

DENTRO DEL TERRITORIO NACIONAL

ACOMPAÑAN: LIZ GIMENEZ, CARMEN LUGO, LEYLA DIAZ

Fecha: 19/12/2022

Responsable del área al que fue asignado el automotor

GRAF. MONARCA S.R.L. - Tte. Fariña 813 - Tel./Fax: 495 772 - 449 103 - RUC: 80013965-8 - C.M.C. Nº T.043
100 Bl. 50 X 3 (20.001 / 25.000) Octubre 2018

ES COPIA

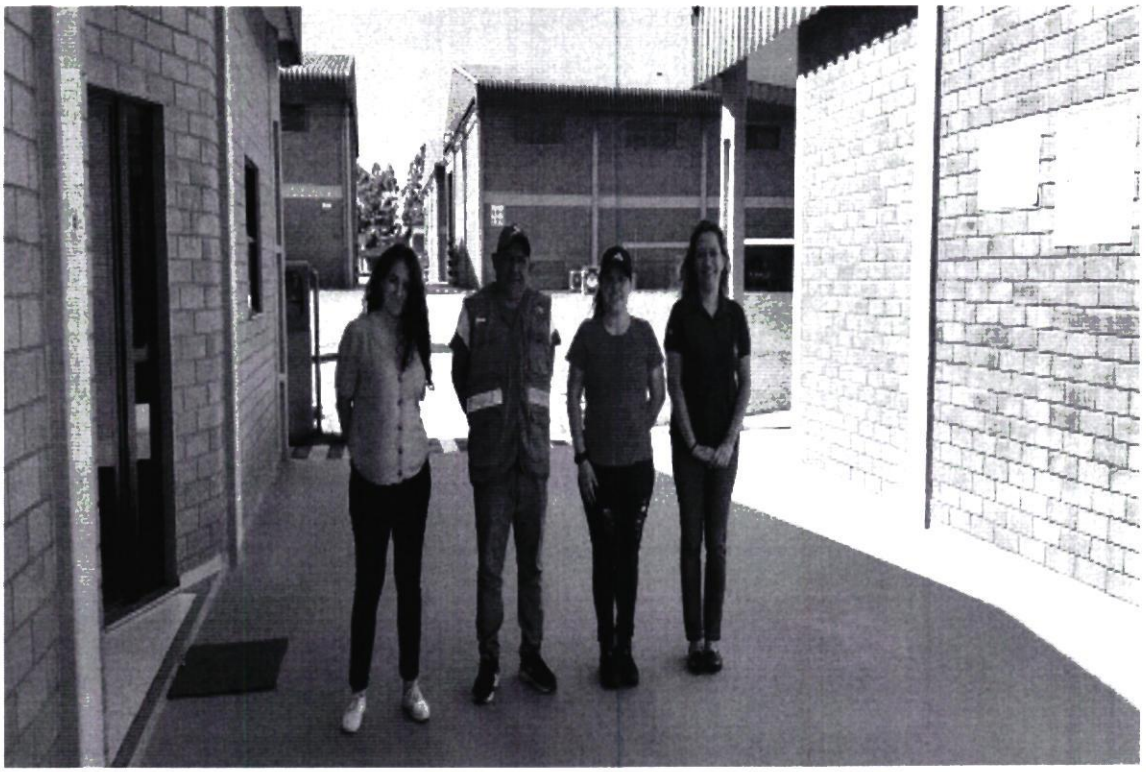

GOBIERNO NACIONAL

ANEXO II-01: INFORME DE COMISIONAMIENTO NACIONAL

Se eleva a consideración de las autoridades institucionales el presente informe de comisionamiento nacional, declarando que los datos consignados son realizados en carácter de Declaración Jurada, quedando sometidos a los organismos de control.

Fecha de Informe	Número y Fecha del Expediente
19/12/22	9273 16/12/22

PERSONA ASIGNADA A LA COMISIÓN

Nombre y Apellido	C.I. N°	Funcionario	Firma
MARIO ALFREDO ACOSTA CAÑETE	3356826	Si [X] No [ ]	

Cargo	Personal
CHOFER	Permanente [X] Contratado [ ] Otros [ ]

Teléfono	Correo Electrónico
760484 // 0981713290 0994703382	mario.acosta@senave.gov.py

FECHA DE VIAJE

Inicio	Final
16/12/22	17/12/22

MOVILIDAD

Publico [ ] Estado [X] Otros [ ]

Chofer asignado / Nombre	Orden de Trabajo Nro.	Km. Inicio	Km. Final
MARIO ALFREDO ACOSTA CAÑETE	25076	118919	119685

INFORMACION GEOGRAFICA

Departamento(s)	Localidade(s)
ALTO PARANÁ	MINGA GUAZU.

DESCRIPCIÓN DE LAS TAREAS

Apoyo interinstitucional al Ministerio de Agricultura y ganadería para traslado de implementos agrícolas.-

OBSERVACIÓN (EN CASO DE MODIFICACIÓN EN RELACIÓN A LO SOLICITADO)

V° B° Director, Director General o Máxima	Firma: Aclaración: Sello:

26 DIC 2022

SENAVE

Servicio Nacional de Calidad y Sanidad Vegetal y de Semillas

Domicilio ASUNCION Telefax: 445769

ORDEN DE TRABAJO

☐ ORDINARIO

☒ EXTRAORDINARIO

Nº 025076

25076

Vehiculo Tipo: CAMION Chapa: BTD-066 Nº de Orden Asignado: 0

Marca y Modelo: HINO Área Interior: SIMPLE

Conductor Autorizado: MARIO ALFREDO ACOSTA CAÑETE

Dias Estimados de la Misión: Desde 16 / 12 / 2022 Hasta 19 / 12 / 2022

Horas Estimadas de la Misión: Desde las 00:01 Hasta las 24:00

Km. de Salida: 118919 / Km. de Vuelta: 119685 /66

Km. estimados de Recorrido: 1500 Km. Real Recorridos:

Consumo estimado x 100 Km: Lts. 18

TRABAJOS A REALIZAR:

TRASLADO DE IMPLEMENTOS AGRICOLAS EN EL DEPARTAMENTO DE ALTO PARANA

DENTRO DEL TERRITORIO NACIONAL

ACOMPAÑA: PRODUCTORES DE LA ZONA

Fecha: 16 / 12 / 2022

Responsable del área al que fue asignado el automotor

GRAF. MONARCA S.R.L. - Tte. Fariña 813 - Tel./Fax: 495 772 - 449 103 - RUC: 80013965-8 - C.H.T. Nº 1.043
50 Bl. 50 X 3 (25.001 / 27.500) Septiembre 2021





GOBIERNO NACIONAL

ANEXO II-01: INFORME DE COMISIONAMIENTO NACIONAL

Se eleva a consideración de las autoridades institucionales el presente informe de comisionamiento nacional, declarando que los datos consignados son realizados en carácter de Declaración Jurada, quedando sometidos a los organismos de control.

Fecha de Informe	Número y Fecha del Expediente
30/12/22	9273 16/12/22

PERSONA ASIGNADA A LA COMISIÓN

Nombre y Apellido	C.I. N°	Funcionario	Firma
MARIO ALFREDO ACOSTA CAÑETE	3356826	Si [X] No [ ]	

Cargo	Personal
CHOFER	Permanente [X] Contratado [ ] Otros [ ]

Teléfono	Correo Electrónico
760484 // 0981713290 0994703382	mario.acosta@senave.gov.py

FECHA DE VIAJE

Inicio	Final
19/12/22	20/12/22

MOVILIDAD

Público [ ] Estado [X] Otros [ ]

Chofer asignado / Nombre	Orden de Trabajo Nro.	Km. Inicio	Km. Final
MARIO ALFREDO ACOSTA CAÑETE	25077	119685	120290

INFORMACION GEOGRAFICA

Departamento(s)	Localidade(s)
ALTO PARANA	MINGA GUAZU.

DESCRIPCIÓN DE LAS TAREAS

Apoyo interinstitucional al Ministerio de Agricultura y ganadería para traslado de implementos agrícolas.-

OBSERVACIÓN (EN CASO DE MODIFICACIÓN EN RELACIÓN A LO SOLICITADO)

V° B° Director, Director General o Máxima	Firma: Aclaración: Econ. Carlos Meza Director Dirección Administrativa Sello:

30 DIC 2022



SENAVE

Servicio Nacional de Calidad y Sanidad Vegetal y de Semillas

445769

Domicilio: ASUNCION Telefax:

ORDEN DE TRABAJO

Nº 025077

25077

☐ ORDINARIO

☒ EXTRAORDINARIO

Vehiculo Tipo: CAMION Chapa: BTD-066 Nº de Orden Asignado: 0

Marca y Modelo: HINO Área Interior: SIMPLE

Conductor Autorizado: MARIO ALFREDO ACOSTA CAÑETE

Días Estimados de la Misión: Desde 19 / 12 / 2022 Hasta 20 / 12 / 2022

Horas Estimadas de la Misión: Desde las 00:01 Hasta las 24:00

Km. de Salida: 119685 Km. de Vuelta: 120290

Km. estimados de Recorrido: 1200 Km. Real Recorridos: 605

Consumo estimado x 100 Km Lts: 18

TRABAJOS A REALIZAR:

TRASLADO DE IMPLEMENTOS AGRICOLAS - APOYO INTERINSTUCIONAL AL MAG EN EL DEPARTAMENTO DE ALTO PARANA

DENTRO DLE TERRITORIO NACIONAL

Fecha: 19 / 12 / 2022

Responsable del área al que fue asignado el automotor

GRAF. MONARCA S.R.L. - Tte. Farina 813 - Tel./Fax: 495 772 - 449 103 - RUC: 80013965-8 - C.H.T. Nº 1.043
50 Bl. 50 X 3 (25.001 / 27.500) Septiembre 2021

COPIA

ANEXO II-01: INFORME DE COMISIONAMIENTO NACIONAL

Se eleva a consideración de las autoridades institucionales el presente informe de comisionamiento nacional, declarando que los datos consignados son realizados en carácter de Declaración Jurada, quedando sometidos a los organismos de control.

Fecha de Informe	Número y Fecha del Expediente
03/01/23	9302 16/12/22

PERSONA ASIGNADA A LA COMISIÓN

Nombre y Apellido	C.I. N°	Funcionario	Firma
CRISTHIAN FABIAN MEDINA LOPEZ	3590291	Si [X] No [ ]	

Cargo	Personal
CHOFER	Permanente [X] Contratado [ ] Otros [ ]

Teléfono	Correo Electrónico
0981 962 508	cristhian.medina@senave.gov.py

SENAVE Dirección de Finanzas Dpto. de Rend. de Cuentas - 4 ENE 2023 SUJETO A VERIFICACIÓN Y ACEPTACIÓN

FECHA DE VIAJE

Inicio	Final
27/12/22	30/12/22

MOVILIDAD

Público [ ] Estado [X] Otros [ ]

Chofer asignado / Nombre	Orden de Trabajo Nro.	Km. Inicio	Km. Final
CRISTHIAN FABIAN MEDINA LOPEZ	25308	280225	281662

INFORMACION GEOGRAFICA

Departamento(s)	Localidade(s)
SAN PEDRO - CONCEPCIÓN - AMAMBAY	YBY YAU - PEDRO JUAN CABALLERO - SANTA ROSA.

DESCRIPCIÓN DE LAS TAREAS

Traslado de la funcionaria de la Dirección de Gestión de Personas el Sr. Juan Villasboa.-

OBSERVACIÓN (EN CASO DE MODIFICACIÓN EN RELACIÓN A LO SOLICITADO)

AL REALIZAR LA SOLICITUD SE COMETIO UN ERROR INVOLUNTARIO DE PONER EL DEPARTAMENTO DE AMAMBAY, SOLO SE REALIZO LAS ACTIVIDADES EN LOS DEPARTAMENTO DE SAN PEDRO Y CONCEPCION.-

V° B° Director, Director General o Máxima	Firma: Aclaración: Sello:

SENAVE

Servicio Nacional de Calidad y Sanidad Vegetal y de Semillas

Domicilio ASUNCION Telefax: 445769

ORDEN DE TRABAJO

Nº 025308

25308

☐ ORDINARIO

☒ EXTRAORDINARIO

Vehiculo Tipo: HILUX Chapa: BTC-915 Nº de Orden Asignado 0

Marca y Modelo: TOYOTA Área Interior DOBLE

Conductor Autorizado: CRISTHIAN FABIAN MEDINA LOPEZ

Días Estimados de la Misión: Desde 26 / 12 / 2022 Hasta 2 / 1 / 2023

Horas Estimadas de la Misión: Desde las 00:01 Hasta las 24:00

Km. de Salida: 280225 Km. de Vuelta 281662

Km. estimados de Recorrido: 1200 Km. Real Recorridos 1437

Consumo estimado x 100 Km: Lts. 12

TRABAJOS A REALIZAR:

TRASLADO DEL FUNCIONARIO DE LA DIRECCIÓN DE GESTIÓN DE PERSONAS EN LOS DEPARTAMENTOS DE SAN PEDRO; CONCEPCIÓN

DENTRO DEL TERRITORIO NACIONAL

ACOMPAÑA: JUAN VILLASBOA

Fecha: 26 / 12 / 2022

SENAVE DEPARTAMENTO TRANSPORTE

Responsable del área al que fue asignado el automotor

GRAF. MONARCA S.R.L. - Tte. Fariña 813 - Tel./Fax: 495 772 - 449 103 - RUC: 80013965-8 - C.M.T. Nº 1.043
50 Bl. 50 X 3 (25.001 / 27.500) Septiembre 2021

SENAVE DEPARTAMENTO TRANSPORTE

Paola Cosme




SERVICIO NACIONAL DE CALIDAD
SENAVE
SANIDAD VEGETAL Y DE SEMILLAS


OFICINA REGIONAL

ANEXO II-01: INFORME DE COMISIONAMIENTO NACIONAL

Se eleva a consideración de las autoridades institucionales el presente informe de comisionamiento nacional, declarando que los datos consignados son realizados en carácter de Declaración Jurada, quedando sometidos a los organismos de control.

Fecha de Informe	Número y Fecha del Expediente
26/12/22	9296 16/12/22

PERSONA ASIGNADA A LA COMISIÓN

Nombre y Apellido	C.I. N°	Funcionario	Firma
MARIO ALFREDO ACOSTA CAÑETE	3356826	Si [X] No [ ]	

Cargo	Personal
CHOFER	Permanente [X] Contratado [ ] Otros [ ]

Teléfono	Correo Electrónico
760484 // 0981713290 0994703382	mario.acosta@senave.gov.py

FECHA DE VIAJE

Inicio	Final
21/12/22	23/12/22

MOVILIDAD

Público [ ] Estado [X] Otros [ ]

Chofer asignado / Nombre	Orden de Trabajo Nro.	Km. Inicio	Km. Final
MARIO ALFREDO ACOSTA CAÑETE	25080	120250	121501

INFORMACION GEOGRAFICA

Departamento(s)	Localidade(s)
CAAGUAZÚ	YHU.

DESCRIPCIÓN DE LAS TAREAS

Apoyo interinsitucional am Ministerio de Agricultura y Ganaderia para trasladar productos y productores.-

OBSERVACIÓN (EN CASO DE MODIFICACIÓN EN RELACIÓN A LO SOLICITADO)

V° B° Director, Director General o Máxima	Firma: Aclaración: Sello:

26 DIC 2022







SENAVE

Servicio Nacional de Calidad y Sanidad Vegetal y de Semillas

445769

Domicilio ASUNCION Telefax:

ORDEN DE TRABAJO

Nº 025080

☐ ORDINARIO

X ☐ EXTRAORDINARIO

Vehiculo Tipo: CAMION Chapa: BTD-066 Nº de Orden Asignado 0 SIMPLE

Marca y Modelo: HINO Área Interior

Conductor Autorizado MARIO ALFREDO ACOSTA CAÑETE

Dias Estimados de la Misión: Desde 20 12 2022 00:01 Hasta 26 12 2022 24:00

Horas Estimadas de la Misión: Desde las Hasta las

Km. de Salida 120250 Km. de Vuelta 121500

Km. estimados de Recorrido: 1200 Km. Real Recorridos 1251

Consumo estimado x 100 Km: Lts 18

TRABAJOS A REALIZAR:

TRASLADO DE LOS PRODUCTORES Y PRODUCTOS DEL DEPARTAMENTO DE CAAGUAZU - APOYO INTERINSTITUCIONAL AL MAG

DENTRO DEL TERRITORIO NACIONAL

ACOMPAÑA: PRODUCTORES DE LA ZONA

Fecha 20 12 2022

Responsable del área al que fue asignado el automotor

SERVICIO NACIONAL DE CALIDAD Y SANIDAD VEGETAL Y DE SEMILLAS DEPARTAMENTO TRANSPORTE REPUBLICA DEL PARAGUAY SENAVE

SERVICIO NACIONAL DE CALIDAD Y SANIDAD VEGETAL Y DE SEMILLAS DEPARTAMENTO TRANSPORTE REPUBLICA DEL PARAGUAY

ES COPIA

GRAF. MONARCA S.R.L. - Tte. Fariña 813 - Tel./Fax: 495 772 - 449 103 - RUC: 80013965-8 - C.H.T. Nº 1.042
50 Bl. 50 X 3 (25 001 / 27 500) Septiembre 2021

ANEXO II-01: INFORME DE COMISIONAMIENTO NACIONAL

Se eleva a consideración de las autoridades institucionales el presente informe de comisionamiento nacional, declarando que los datos consignados son realizados en caracter de Declaración Jurada, quedando sometidos a los organismos de control.

Fecha de Informe	Número y Fecha del Expediente
27/12/22	9295 16/12/22

PERSONA ASIGNADA A LA COMISIÓN

Nombre y Apellido	C.I. N°	Funcionario	Firma
OSCAR LUIS AVALOS MENDEZ	2892080	Si [X] No [ ]	

Cargo	Personal
CHOFER	Permanente [X] Contratado [ ] Otros [ ]

Teléfono	Correo Electrónico
0994215861	oscar.avalos@senave.gov.py

FECHA DE VIAJE

Inicio	Final
20/12/22	23/12/22

MOVILIDAD

Publico [ ] Estado [X] Otros [ ]

Chofer asignado / Nombre	Orden de Trabajo Nro.	Km. Inicio	Km. Final
OSCAR LUIS AVALOS MENDEZ	27838	271664	272910

INFORMACION GEOGRAFICA

Departamento(s)	Localidade(s)
AMAMBAY - CANINDEYÚ	PEDRO JUAN CABALLERO - KATUETE.

DESCRIPCIÓN DE LAS TAREAS

Traslado del funcionario de la Unidad de Obras el Sr. Ramon Avalos

OBSERVACIÓN (EN CASO DE MODIFICACIÓN EN RELACIÓN A LO SOLICITADO)

V° B° Director, Director General o Máxima	Firma: Aclaración: Sello:

Econ. Carlos Meza
Director
Dirección Administrativa

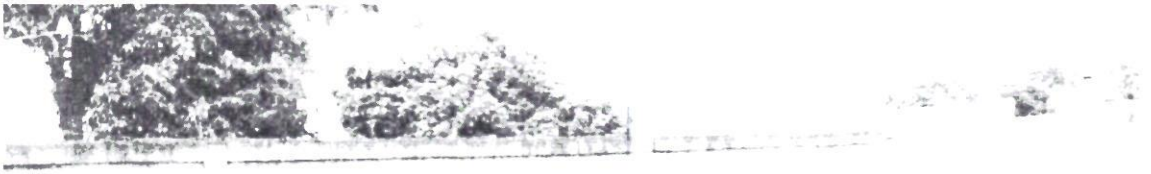





Plaza Pedro Juan Caballero

SENAVE

Servicio Nacional de Calidad y Sanidad Vegetal y de Semillas

Domicilio ASUNCION Telefax: 445769

ORDEN DE TRABAJO

Nº 27838

27838

[ ] ORDINARIO

[X] EXTRAORDINARIO

Vehiculo Tipo: D-MAX Chapa: EAG-510 Nº de Orden Asignado 0

Marca y Modelo: ISUZU Área Interior DOBLE

Conductor Autorizado: OSCAR LUIS AVALOS MENDEZ

Días Estimados de la Misión: Desde 19 12 / 2022 Hasta 26 12 2022

Horas Estimadas de la Misión: Desde las 00:01 Hasta las 24:00

Km. de Salida: 271664 Km. de Vuelta 272910

Km. estimados de Recorrido: 1200 Km. Real Recorridos 1246

Consumo estimado x 100 Km: Lts. 12

TRABAJOS A REALIZAR:

TRASLADO DEL TITULAR DE LA UNIDAD DE OBRAS EN EL DEPARTAMENTO DE CANINDEYU Y AMAMBAY

DENTRO DEL TERRITORIO NACIONAL

ACOMPAÑA: RAMON AVALOS

Fecha: 19 / 12 / 2022

SERVICIO NACIONAL DE CALIDAD Y SANIDAD VEGETAL Y DE SEMILLAS - DEPARTAMENTO DE TRANSPORTE

Paola Gómez
Responsable del área en que fue asignado el automotor

GRAF. MONARCA S.R.L. - Tte. Fariña 813 - Tel./Fax: 495 772 - 449 103 - RUC: 80013965-6 - Timbrado Nº 1.043
24 Bl. 50 X 3 (27.501 / 28.700) Octubre 2021

Lic. José Gamy
Jefe Interino
Dpto. de Transporte

GOBIERNO NACIONAL

ANEXO II-01: INFORME DE COMISIONAMIENTO NACIONAL

Se eleva a consideración de las autoridades institucionales el presente informe de comisionamiento nacional, declarando que los datos consignados son realizados en carácter de Declaración Jurada, quedando sometidos a los organismos de control.

Fecha de Informe	Número y Fecha del Expediente
26/12/22	9294 16/12/22

PERSONA ASIGNADA A LA COMISIÓN

Nombre y Apellido	C.I. N°	Funcionario	Firma
NESTOR ALBINO CARDOZO PESOA	1526523	Si [X] No [ ]	

Cargo	Personal
CHOFER	Permanente [X] Contratado [ ] Otros [ ]

Teléfono	Correo Electrónico
021961469 0981197939	nestor.cardozo@senave.gov.py

FECHA DE VIAJE

Inicio	Final
20/12/22	23/12/22

MOVILIDAD

Público [ ] Estado [X] Otros [ ]

Chofer asignado / Nombre	Orden de Trabajo Nro.	Km. Inicio	Km. Final
NESTOR ALBINO CARDOZO PESOA	28126	257767	258880

INFORMACION GEOGRAFICA

Departamento(s)	Localidade(s)
ALTO PARANÁ - CAAZAPÁ - ITAPÚA	YGUAZÚ - SAN JUAN NEPOMUCENO - MARIA AUXILIADORA.

DESCRIPCIÓN DE LAS TAREAS

Traslado de la funcionaria de la Dirección de Gestión de Persona el Sr. Juan Villasboa.

OBSERVACIÓN (EN CASO DE MODIFICACIÓN EN RELACIÓN A LO SOLICITADO)

V° B° Director, Director General o Máxima	Firma: Aclaración: Sello:

26 DIC 2022

SENAVE

Servicio Nacional de Calidad y Sanidad Vegetal y de Semillas

445769

Domicilio ASUNCION Telefax:

ORDEN DE TRABAJO

Nº 28126

28126

☐ ORDINARIO

X ☐ EXTRAORDINARIO

Vehiculo Tipo: CAMIONETA Chapa: EAJ-499 Nº de Orden Asignado: 0

Marca y Modelo: MITSUBISHI Área Interior: DOBLE

Conductor Autorizado: NESTOR ALBINO CARDOZO PESOA

Dias Estimados de la Misión: Desde 19 / 12 / 2022 Hasta 26 / 12 / 2022

Horas Estimadas de la Misión: Desde las 00:01 Hasta las 24:00

Km. de Salida: 257767 Km. de Vuelta: 258880

Km. estimados de Recorrido: 1200 Km. Real Recorridos: 1113

Consumo estimado x 100 Km: Lts. 12

TRABAJOS A REALIZAR:

TRASLADO DE LA FUNCIONARIO DE LA DIRECCIÓN DE GESTIÓN DE PERSONAS EN LOS DEPARTAMENTOS DE ALTO PARANÁ, CAAZAPÁ, ITAPÚA

DENTRO DEL TERRITORIO NACIONAL

ACOMPAÑA: JUAN VILLASBOA

Fecha: 19 / 12 / 2022

Responsable del área al que fue asignado el automotor

Lic. Jose Gamarra
Jefe Interino
Dpto de Transporte

GRAF. MONARCA S.R.L. - Tte. Fariña 813 - Tel./Fax: 495 772 - 449 103 - RUC: 80013965-8 - C.H.T. Nº 1.043
24 Bl. 50 X 3 (27.501 / 28.700) Octubre 2021

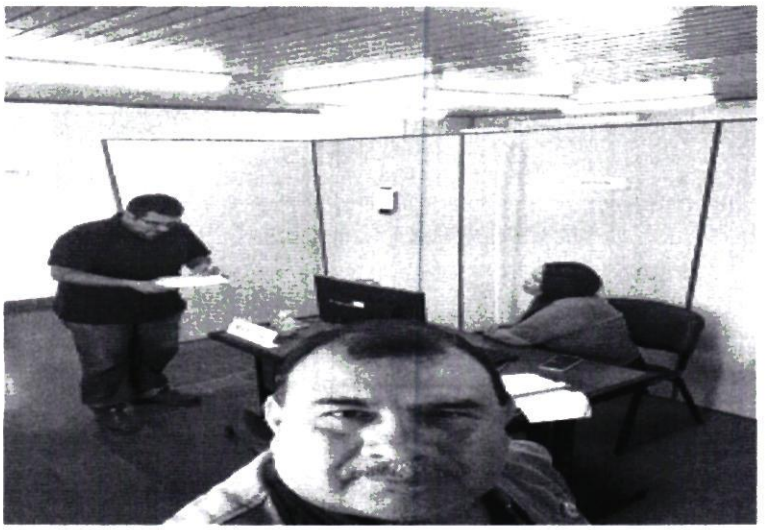



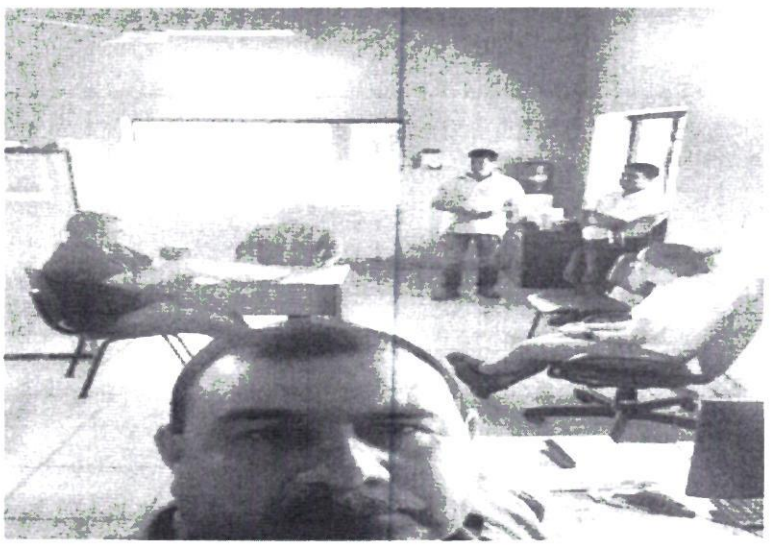

GOBIERNO NACIONAL

ANEXO II-01: INFORME DE COMISIONAMIENTO NACIONAL

Se eleva a consideración de las autoridades institucionales el presente informe de comisionamiento nacional, declarando que los datos consignados son realizados en carácter de Declaración Jurada, quedando sometidos a los organismos de control.

Fecha de Informe	Número y Fecha del Expediente
03/01/23	9300 16/12/22

PERSONA ASIGNADA A LA COMISIÓN

Nombre y Apellido	C.I. N°	Funcionario	Firma
NESTOR ALBINO CARDOZO PESOA	1526523	Si [X] No [ ]	

Cargo	Personal
CHOFER	Permanente [X] Contratado [ ] Otros [ ]

Teléfono	Correo Electrónico
021961469 0981197939	nestor.cardozo@senave.gov.py

FECHA DE VIAJE

Inicio	Final
27/12/22	29/12/22

MOVILIDAD

Público [ ] Estado [X] Otros [ ]

Chofer asignado / Nombre	Orden de Trabajo Nro.	Km. Inicio	Km. Final
NESTOR ALBINO CARDOZO PESOA	28128	258880	259945

INFORMACION GEOGRAFICA

Departamento(s)	Localidade(s)
ALTO PARANÁ	HERNANDARIAS.

DESCRIPCIÓN DE LAS TAREAS

Traslado de los funcionarios de la Dirección de Agroquímicos las Señoras Leyla Díaz y Macarena Bernal

OBSERVACIÓN (EN CASO DE MODIFICACIÓN EN RELACIÓN A LO SOLICITADO)

SENAVE Dirección de Finanzas Dpto. de Hond. de Cuentas - 4 ENE 2023 SUJETO A VERIFICACIÓN Y ACEPTACIÓN

V° B° Director, Director General o Máxima	Firma: Aclaración: Sello:

SENAVE

Servicio Nacional de Calidad y Sanidad Vegetal y de Semillas

Domicilio ASUNCION Telefax: 445769

ORDEN DE TRABAJO

Nº 28128

☐ ORDINARIO

☒ EXTRAORDINARIO

28128

Vehiculo Tipo: CAMIONETA Chapa: EAJ-499 Nº de Orden Asignado 0

Marca y Modelo: MITSUBISHI Área Interior DOBLE

Conductor Autorizado: NESTOR ALBINO CARDOZO PESOA

Días Estimados de la Misión: Desde 26 / 12 / 2022 Hasta 30 / 12 / 2022

Horas Estimadas de la Misión: Desde las 00:01 Hasta las 24:00

Km. de Salida: 258880 Km. de Vuelta 259945

Km. estimados de Recorrido: 1200 Km. Real Recorridos 1065

Consumo estimado x 100 Km: Lts. 12

TRABAJOS A REALIZAR:

TRASLADO DE LOS FUNCIONARIOS DE LA DIRECCIÓN DE AGROQUÍMICOS EN EL DEPARTAMENTO DE ALTO PARANÁ

DENTRO DEL TERRITORIO NACIONAL

ACOMPAÑA: LEYLA DÍAZ, MACARENA BERNAL, ALBA DOMINGUEZ

Fecha: 26 / 12 / 2022

Lic. José Gamarra
Jefe Interino
Dpto de Transporte
Responsable de la área al que fue asignado el automotor

GRAF. MONARCA S.R.L. - Tte. Fariña 813 - Tel./Fax: 495 772 - 449 103 - RUC: 80013985-3 - C.M.I. Nº 1 043
24 Bl 50 X 3 (27.501 / 28.700) Octubre 2021

Lic. José Gamarra
Jefe Interino
Dpto de Transporte


AGROLATINA
¡Calidad t
el Agro.

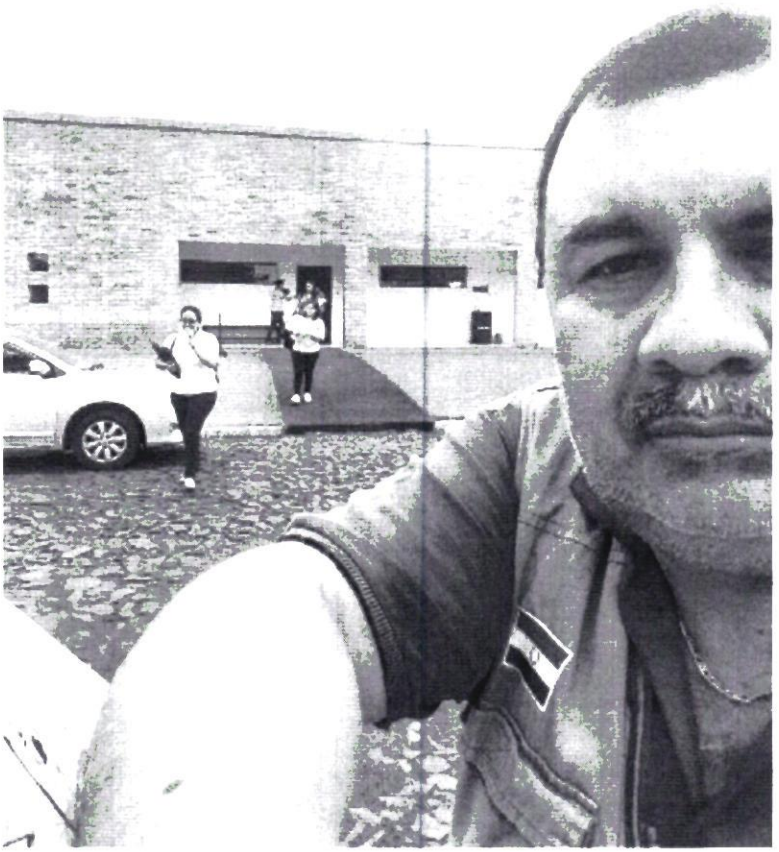

ANEXO II-01: INFORME DE COMISIONAMIENTO NACIONAL

Se eleva a consideración de las autoridades institucionales el presente informe de comisionamiento nacional, declarando que los datos consignados son realizados en carácter de Declaración Jurada, quedando sometidos a los organismos de control.

Fecha de Informe	Número y Fecha del Expediente
30/12/22	9310 16/12/22

PERSONA ASIGNADA A LA COMISIÓN

Nombre y Apellido	C.I. N°	Funcionario	Firma
OSCAR MANUEL FRESCURA GOMEZ	2243145	Si [X] No [ ]	

Cargo	Personal
CHOFER	Permanente [X] Contratado [ ] Otros [ ]

Teléfono	Correo Electrónico
021 204 574 / 0982 144 782	oscar.frescura@senave.gov.py

FECHA DE VIAJE

Inicio	Final
26/12/22	29/12/22

MOVILIDAD

Público [ ] Estado [X] Otros [ ]

Chofer asignado / Nombre	Orden de Trabajo Nro.	Km. Inicio	Km. Final
OSCAR FRESCURA	28525	363194	364264

INFORMACION GEOGRAFICA

Departamento(s)	Localidade(s)
ITAPÚA - MISIONES	AYOLAS - SAN MIGUEL - SAN IGNACIO - SAN JUAN BAUTISTA - FRAM - CARMEN DEL

DESCRIPCIÓN DE LAS TAREAS

Traslado de los funcionarios de la Dirección de Protección Vegetal las Sras. Liliana Encina y Andrea Piñanez.-

OBSERVACIÓN (EN CASO DE MODIFICACIÓN EN RELACIÓN A LO SOLICITADO)

SE INFORMA QUE LAS LOCALIDADES VISITADAS SON: Ayolas, San Miguel, San Ignacio, San Patricio, Santa Rosa, Santiago, Fram, Carmen del Paraná, Coronel Bogado.-

V° B° Director, Director General o Máxima	Firma: Aclaración: Sello:

SENAVE Dirección de Finanzas Dpto. de Rend. de Cuentas - 4 ENE 2023 SUJETO A VERIFICACIÓN Y ACEPTACIÓN

SENAVE

Servicio Nacional de Calidad y Sanidad Vegetal y de Semillas

Domicilio ASUNCION Telefax: 445769

ORDEN DE TRABAJO

☐ ORDINARIO

☒ EXTRAORDINARIO

Nº 28525

28525

Vehiculo Tipo: CAMA Chapa: EAG 608 Nº de Orden Asignado 0

Marca y Modelo: ISUZU Área Interior DOBLE

Conductor Autorizado: OSCAR MANUEL FRANCURA GOMEZ

Días Estimados de la Misión: Desde 6 / 12 / 2022 Hasta 30 / 12 / 2022

Horas Estimadas de la Misión: Desde las 00:01 Hasta las 24:00

Km. de Salida: 363194 Km. de Vuelta 364264

Km. estimados de Recorrido: 1200 Km. Real Recorridos 1070

Consumo estimado x 100 Km: Lts. 12

TRABAJOS A REALIZAR:

TRASLADO DE LAS FUNCIONARIAS DE LA DIRECCION DE PROTECCION VEGETAL AL DEPARTAMENTO DE PLAGAS Y MISIONES

DENTRO DEL TERRITORIO NACIONAL

ACOMPAÑAN: LILIANA ENCINA, ANDREA PIÑANEZ

Fecha: 5 / 12 / 2022

Responsable del área al que fue asignado el automotor

SERVICIO NACIONAL DE CALIDAD Y SANIDAD VEGETAL Y DE SEMILLAS – DEPARTAMENTO TRANSPORTE – REPUBLICA DEL PARAGUAY – SENAVE

Lic. Jose Gamarra
Jefe Interino
Dpto de Transporte

GRAF. MONARCA S.R.L. - Tte. Fariña 813 - Tel./Fax: 495 772 - 449 103 - RUC: 80013965-6 - H.T. Nº 1.043
24 Bl. 50 X 3 (27.501 / 28.700) Octubre 2021





ANEXO II-01: INFORME DE COMISIONAMIENTO NACIONAL

Se eleva a consideración de las autoridades institucionales el presente informe de comisionamiento nacional, declarando que los datos consignados son realizados en carácter de Declaración Jurada, quedando sometidos a los organismos de control.

Fecha de Informe	Número y Fecha del Expediente
04/01/23	9298 16/12/22

PERSONA ASIGNADA A LA COMISIÓN

Nombre y Apellido	C.I. N°	Funcionario	Firma
MIGUEL ANGEL BURGOS MARECOS	2115895	Si [X] No [ ]	

Cargo	Personal
AUXILIAR DE SERVICIOS	Permanente [X] Contratado [ ] Otros [ ]

Teléfono	Correo Electrónico
021-512076/0991858553 0981677774	miguel.burgos@senave.gov.py

FECHA DE VIAJE

Inicio	Final
27/12/22	30/12/22

MOVILIDAD

Público [ ] Estado [X] Otros [ ]

Chofer asignado / Nombre	Orden de Trabajo Nro.	Km. Inicio	Km. Final
MIGUEL ANGEL BURGOS MARECOS	27839	272910	274289

INFORMACION GEOGRAFICA

Departamento(s)	Localidade(s)
AMAMBAY - CANINDEYÚ	PEDRO JUAN CABALLERO - KATUETE.

DESCRIPCIÓN DE LAS TAREAS

Traslado del titular de la Unidad de Obras el Señor Ramón Ávalos .

OBSERVACIÓN (EN CASO DE MODIFICACIÓN EN RELACIÓN A LO SOLICITADO)

V° B° Director, Director General o Máxima	Firma: Aclaración: Sello:

SENAVE

Servicio Nacional de Calidad y Sanidad Vegetal y de Semillas

445769

Domicilio ASUNCION Telefax:

ORDEN DE TRABAJO

Nº 27839

27839

☐ ORDINARIO

☒ EXTRAORDINARIO

Vehiculo Tipo: D-MAX Chapa: EAG-510 Nº de Orden Asignado 0

Marca y Modelo: ISUZU Área Interior DOBLE

Conductor Autorizado: MIGUEL BURGOS

Dias Estimados de la Misión: Desde 26 / 12 / 2022 Hasta 2 / 1 / 2023

Horas Estimadas de la Misión: Desde las 00:01 Hasta las 24:00

Km. de Salida: 272910 / Km. de Vuelta 274289 /

Km. estimados de Recorrido: 1200 Km. Real Recorridos 1379

Consumo estimado x 100 Km: Lts. 12

TRABAJOS A REALIZAR:

TRASLADO DEL TITULAR DE LA UNIDAD DE OBRAS EN EL DEPARTAMENTO DE AMAMBAY Y CANINDEYU

DENTRO DLE TERRITORIO NACIONAL

ACOMPAÑA: RAMON AVALOS

Fecha: 26 / 12 / 2022

Lic. José Gamarra
Jefe Interino
Dpto. de Transporte

Responsable del área al que fue asignado el automotor

GRAF. MONARCA S.R.L. - Tte. Fariña 813 - Tel./Fax: 495 772 - 449 103 - RUC: 80013965-8 - C.H.T. Nº 1.043
24 Bl 50 X 3 (27.501 / 28.700) Octubre 2021

Lic. José Gamarra
Jefe Interino
Dpto. de Transporte





ANEXO II-01: INFORME DE COMISIONAMIENTO NACIONAL

Se eleva a consideración de las autoridades institucionales el presente informe de comisionamiento nacional, declarando que los datos consignados son realizados en carácter de Declaración Jurada, quedando sometidos a los organismos de control.

Fecha de Informe	Número y Fecha del Expediente
03/01/23	9403 21/12/22

PERSONA ASIGNADA A LA COMISIÓN

Nombre y Apellido	C.I. N°	Funcionario	Firma
ALFREDO TORRES	807918	Si [X] No [ ]	

Cargo	Personal
CHOFER	Permanente [X] Contratado [ ] Otros [ ]

Teléfono	Correo Electrónico
0983 749 713	alfredo.torres@senave.gov.py

SENAVE Dirección de Finanzas Dpto. de Rend. de Cuentas 4 ENE 2023 SUJETO A VERIFICACIÓN Y ACEPTACIÓN

FECHA DE VIAJE

Inicio	Final
28/12/22	29/12/22

MOVILIDAD

Público [ ] Estado [X] Otros [ ]

Chofer asignado / Nombre	Orden de Trabajo Nro.	Km. Inicio	Km. Final
ALFREDO TORRES	24143	241697	242833

INFORMACION GEOGRAFICA

Departamento(s)	Localidade(s)
CANINDEYÚ	KATUETE.

DESCRIPCIÓN DE LAS TAREAS

Traslado de las funcionarias de la Dirección de Agroquímicos las Señoras Analia Maciel e Ingrid Alvarenga -

OBSERVACIÓN (EN CASO DE MODIFICACIÓN EN RELACIÓN A LO SOLICITADO)

V° B° Director, Director General o Máxima	Firma: Aclaración: Sello:

Econ. Carlos Meza

SENAVE

Servicio Nacional de Calidad y Sanidad Vegetal y de Semillas

Domicilio ASUNCION Telefax: 445769

ORDEN DE TRABAJO

Nº 024143

24143

☐ ORDINARIO

☒ EXTRAORDINARIO

Vehiculo Tipo: L-200 Chapa: HAA-231 Nº de Orden Asignado: 0

Marca y Modelo: MITSUBISHI Área Interior: DOBLE

Conductor Autorizado: ALFREDO TORRES

Días Estimados de la Misión: Desde 27/12/2022 Hasta 30/12/2022

Horas Estimadas de la Misión: Desde las 00:01 Hasta las 24:00

Km. de Salida: 241697 Km. de Vuelta 242833

Km. estimados de Recorrido: 1200 Km. Real Recorridos 1136

Consumo estimado x 100 Km: Lts. 12

TRABAJOS A REALIZAR:

TRASLADO DE LAS FUNCIONARIAS DE LA DIRECCION DE AGROQUIMICOS AL DEPARTAMENTO DE CANINDEYU

DENTRO DEL TERRITORIO NACIONAL

ACOMPAÑAN: AMALIA MACIEL, INGRID ALVARENGA

Fecha: 27/12/2022

SERVICIO NACIONAL DE CALIDAD Y SANIDAD VEGETAL Y DE SEMILLAS DEPARTAMENTO DE TRANSPORTE

Emilia Paola Gómez Transporte

Responsable del área al que fue asignado el automotor

SERVICIO NACIONAL DE CALIDAD Y SANIDAD VEGETAL Y DE SEMILLAS DEPARTAMENTO DE TRANSPORTE

Lic. José Gamarra Dpto. de Transporte

GRAF. MONARCA S.R.L. - Tte. Fariña 813 - Tel./Fax: 495 772 - 449 103 - RUC: 80013965-8 - C.H.T. Nº 1.043
100 Bl. 50 X 3 (20.001 / 25.000) Octubre 2018


BIO-FARMING


BIO-FARMING

ANEXO II-01: INFORME DE COMISIONAMIENTO NACIONAL

Se eleva a consideracion de las autoridades institucionales el presente informe de comisionamiento nacional, declarando que los datos consignados son realizados en caracter de Declaracion Jurada, quedando sometidos a los organismos de control

Fecha de Informe	Numero y Fecha del Expediente
04/01/23	9317 19/12/22

PERSONA ASIGNADA A LA COMISIÓN

Nombre y Apellido	C I. N°	Funcionario	Firma
JUAN JOSE VILLASBOA MAIDANA	3744661	Si [X] No [ ]	

Cargo	Personal
ASISTENTE ADMINISTRATIVO	Permanente [X] Contratado [ ] Otros [ ]

Teléfono	Correo Electrónico
021372085 0985886616	juan villasboa@senave gov py

FECHA DE VIAJE

Inicio	Final
27/12/22	30/12/22

MOVILIDAD

Publico [ ] Estado [X] Otros [ ]

Chofer asignado / Nombre	Orden de Trabajo Nro	Km. Inicio	Km. Final
Cristhian Fabián Medina Lopez	25308	280225	281662

INFORMACION GEOGRAFICA

Departamento(s)	Localidade(s)
SAN PEDRO - CONCEPCIÓN	SANTA ROSA DEL AGUARAY - SAN ESTANISLAO - CRUCE 6000 - YBY YAU

DESCRIPCIÓN DE LAS TAREAS

Capacitaciones en Evaluación de Desempeño

OBSERVACIÓN (EN CASO DE MODIFICACIÓN EN RELACIÓN A LO SOLICITADO)

V° B° Director, Director General o Maxima	Firma Aclaración Sello

SENAVE

Servicio Nacional de Calidad y Sanidad Vegetal y de Semillas

445769

Domicilio ASUNCION Telefax:

ORDEN DE TRABAJO

Nº 025308

25308

☐ ORDINARIO

☒ EXTRAORDINARIO

Vehiculo Tipo: HILUX Chapa: BTC-915 Nº de Orden Asignado 0

Marca y Modelo TOYOTA Área Interior DOBLE

Conductor Autorizado: CRISTHIAN FABIAN MEDINA LOPEZ

Días Estimados de la Misión: Desde 26 / 12 / 2022 Hasta 2 / 1 / 2023

Horas Estimadas de la Misión: Desde las 00:01 Hasta las 24:00

Km. de Salida 280225 Km. de Vuelta 281662

Km. estimados de Recorrido: 1200 Km. Real Recorridos 1437

Consumo estimado x 100 Km: Lts 12

TRABAJOS A REALIZAR.

TRASLADO DEL FUNCIONARIO DE LA DIRECCIÓN DE GESTIÓN DE PERSONAS EN LOS DEPARTAMENTOS DE SAN PEDRO; CONCEPCIÓN

DENTRO DEL TERRITORIO NACIONAL

ACOMPAÑA: JUAN VILLASBOA

Fecha 26 / 12 / 2022

Responsable del área al que fue asignado el automotor

SENAVE DEPARTAMENTO TRANSPORTE

GRAF. MONARCA S.R.L. - Tte. Fariña 813 - Tel./Fax: 495 772 - 449 105 - RUC: 80011895-8 - C.M.T. Nº 1.043
50 Bl. 50 X 3 (25.001 / 27.500) Septiembre 2021



Oficina Reg. San Pedro



Oficina Regional de Concepción

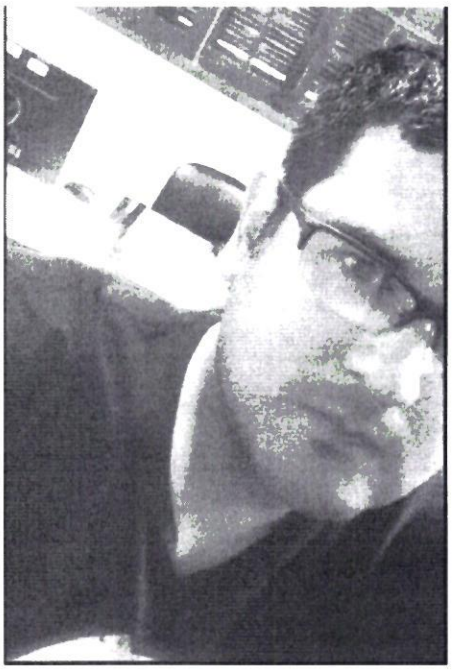

ANEXO II-01: INFORME DE COMISIONAMIENTO NACIONAL

Se eleva a consideración de las autoridades institucionales el presente informe de comisionamiento nacional, declarando que los datos consignados son realizados en carácter de Declaración Jurada, quedando sometidos a los organismos de control

Fecha de Informe	Número y Fecha del Expediente
30/12/22	9249 15/12/22

PERSONA ASIGNADA A LA COMISIÓN

Nombre y Apellido	C.I. N°	Funcionario	Firma
INGRID KATHERINE ALVARENGA FLEITAS	4844558	Si [X] No [ ]	

Cargo	Personal
TECNICA	Permanente [ ] Contratado [X] Otros [ ]

Teléfono	Correo Electrónico
0982-248097	----------

FECHA DE VIAJE

Inicio	Final
28/12/22	29/12/22

MOVILIDAD

Público [ ] Estado [X] Otros [ ]

Chofer asignado / Nombre	Orden de Trabajo Nro.	Km. Inicio	Km. Final
ALFREDO TORRES	24143	241697	242833

INFORMACION GEOGRAFICA

Departamento(s)	Localidade(s)
CANINDEYU	KATUETE.

DESCRIPCIÓN DE LAS TAREAS

Verificación de la planta formuladora BIO - FARMING Agroquímico S.A.-

OBSERVACIÓN (EN CASO DE MODIFICACIÓN EN RELACIÓN A LO SOLICITADO)

SE REALIZÓ LA VERIFICACIÓN DE UNA PLANTA FORMULADORA DE BIOLÓGICOS. Nº OTA 15317/22

V° B° Director, Director General o Máxima	Firma: Aclaración: Sello:


BIO-FARMING
Agro S.A.
www.biofarming.com.py

SENAVE

Servicio Nacional de Calidad y Sanidad Vegetal y de Semillas

Domicilio ASUNCION Telefax: 445769

ORDEN DE TRABAJO

Nº 024143

24143

☐ ORDINARIO

☒ EXTRAORDINARIO

Vehiculo Tipo [illegible] Chapa HAA-231 Nº de Orden Asignado [illegible]

Marca y Modelo MITSUBISHI Area Interior DOBLE

Conductor Autorizado ALFREDO TORRES

Dias Estimados de la Misión Desde 27/12/2022 Hasta 30/12/2022

Horas Estimadas de la Misión Desde las 00:01 Hasta las 24:00

Km de Salida 241697 Km de Vuelta [illegible]

Km estimados de Recorrido 1200 Km Real Recorridos [illegible]

Consumo estimado x 100 Km Lts 12

TRABAJOS A REALIZAR

TRASLADO DE LAS FUNCIONARIAS DE LA DIRECCION DE AGROQUIMICOS AL DEPARTAMENTO DE ANUNCIO

DENTRO DEL TERRITORIO NACIONAL

ACOMPAÑAN: ANALIA MACTEL, INGRID ALVARENGA

Fecha 27/12/2022

Paola Gómez

Responsable del área al que fue asignado el automotor

GRAF MONARCA S.R.L. - Tte. Farida 813 - Tel./Fax 495 772 - 449 183 - RUC 80013965-8 - C.H.T. Nº 1 843
100 Bl. 50 X 3 (20 001 / 25 000) Octubre 2018

SERVICIO NACIONAL DE CALIDAD Y SANIDAD VEGETAL Y DE SEMILLAS
DEPARTAMENTO TRANSPORTE
REPUBLICA DEL PARAGUAY
SENAVE

José Gamarra
Jefe Interino
Dpto. de Transporte

ANEXO II-01: INFORME DE COMISIONAMIENTO NACIONAL

Se eleva a consideración de las autoridades institucionales el presente informe de comisionamiento nacional, declarando que los datos consignados son realizados en carácter de Declaración Jurada, quedando sometidos a los organismos de control.

Fecha de Informe	Número y Fecha del Expediente
30/12/22	9249 15/12/22

PERSONA ASIGNADA A LA COMISIÓN

Nombre y Apellido	C.I. N°	Funcionario	Firma
ANALIA JAZMIN MACIEL OZORIO	3871051	Si [X] No [ ]	

Cargo	Personal
TECNICA	Permanente [ ] Contratado [X] Otros [ ]

Teléfono	Correo Electrónico
503311 0981875086	analia.maciel@senave.gov.py

FECHA DE VIAJE

Inicio	Final
28/12/22	29/12/22

MOVILIDAD

Público [ ] Estado [X] Otros [ ]

Chofer asignado / Nombre	Orden de Trabajo Nro.	Km. Inicio	Km. Final
Alfredo Torres	24143 /	241697 /	242833 /

INFORMACION GEOGRAFICA

Departamento(s)	Localidade(s)
CANINDEYU	KATUETE.

DESCRIPCIÓN DE LAS TAREAS

Verificación de la planta formuladora BIO - FARMING Agroquímico S.A.-

OBSERVACIÓN (EN CASO DE MODIFICACIÓN EN RELACIÓN A LO SOLICITADO)

Se realizó la verificación en la planta formuladora de productos biológicos. Según OTA N° 15317/22.

V° B° Director, Director General o Máxima	Firma: Aclaración: Sello:

SERVICIO NACIONAL DE CALIDAD Y SANIDAD VEGETAL Y DE SEMILLAS
DIRECCIÓN DE AGROQUÍMICOS E INSUMOS BIOLÓGICOS
SENAVE


BIO-FARMING
Agro S.A.
www.biofarming.com.py
Sem sinal!

SENAVE

Servicio Nacional de Calidad y Sanidad Vegetal y de Semillas

Domicilio ASUNCION Telefax: 445769

ORDEN DE TRABAJO

Nº 024143

24143

☐ ORDINARIO

☒ EXTRAORDINARIO

Vehiculo Tipo L-200 Chapa HAA-231 Nº de Orden Asignado 0

Marca y Modelo MITSUBISHI Area Interior DOBLE

Conductor Autorizado ALFREDO TORRES

Días Estimados de la Misión Desde 27/12/2022 Hasta 30/12/2022

Horas Estimadas de la Misión Desde las 00:01 Hasta las 24:00

Km de Salida 241697 Km. de Vuelta

Km estimados de Recorrido 1200 Km Real Recorridos

Consumo estimado x 100 Km Lts 12

TRABAJOS A REALIZAR

TRASLADO DE LAS FUNCIONARIAS DE LA DIRECCION DE AGROQUIMICOS AL DEPARTAMENTO DE ANIMALES

DENTRO DEL TERRITORIO NACIONAL

ACOMPAÑAN: ANGELA MACHUL, INGRID ALVARENGA

Fecha 27/12/2022

Responsable del área al que fue asignado el automotor

GRAF MONARCA S.R.L. - Tte. Farina 813 - Tel./Fax 495 772 - 449 103 - RUC 80013963-8 - C.H.T. Nº 1 043
100 Bl. 50 X 3 (20 001 / 25 000) Octubre 2018

SERVICIO NACIONAL DE CALIDAD Y SANIDAD VEGETAL Y DE SEMILLAS
DEPARTAMENTO TRANSPORTE
SENAVE

José Gamarra
Jefe Interino
Dpto. de Transporte

ANEXO II-01: INFORME DE COMISIONAMIENTO NACIONAL

Se eleva a consideración de las autoridades institucionales el presente informe de comisionamiento nacional, declarando que los datos consignados son realizados en carácter de Declaración Jurada, quedando sometidos a los organismos de control.

Fecha de Informe	Número y Fecha del Expediente
03/01/23	9307 16/12/22

PERSONA ASIGNADA A LA COMISIÓN

Nombre y Apellido	C.I. N°	Funcionario	Firma
AGUSTIN BRITEZ SALCEDO	3004060	Si [X] No [ ]	[signature]

Cargo	Personal
AUXILIAR DE SERVICIOS	Permanente [X] Contratado [ ] Otros [ ]

Teléfono	Correo Electrónico
021-293020 0986 512 551	agustin.britez@senave.gov.py

FECHA DE VIAJE

Inicio	Final
26/12/22	29/12/22

MOVILIDAD

Público [ ] Estado [X] Otros [ ]

Chofer asignado / Nombre	Orden de Trabajo Nro.	Km. Inicio	Km. Final
AGUSTIN BRITEZ	21342	271349	272380

INFORMACION GEOGRAFICA

Departamento(s)	Localidade(s)
CAAZAPÁ	GRAL. HIGINIO MORÍNIGO - MACIEL - SAN JUAN NEPOMUCENO - BERTONI - SAN

DESCRIPCIÓN DE LAS TAREAS

Apoyo para el traslado de las funcionarias de la Dirección de Protección Vegetal las Sras. Betina Chaparro y Belén Giménez.-

OBSERVACIÓN (EN CASO DE MODIFICACIÓN EN RELACIÓN A LO SOLICITADO)

V° B° Director, Director General o Máxima	Firma: Aclaración: Sello:

Econ. Carlos Meza
Director
Dirección Administrativa

SENAVE
Dpto. de Rend. de Cuentas
- 4 ENE 2023
SUJETO A VERIFICACIÓN Y ACEPTACIÓN

SENAVE

Servicio Nacional de Calidad y Sanidad Vegetal y de Semillas

Domicilio: ASUNCION Telefax: 445769

ORDEN DE TRABAJO

Nº 021342

21342

☐ ORDINARIO

☒ EXTRAORDINARIO

Vehiculo Tipo: D-MAX Chapa: EAG-513 Nº de Orden Asignado: 0

Marca y Modelo: ISUZU Área Interior: DOBLE

Conductor Autorizado: AGUSTIN BRITEZ SALCEDO

Días Estimados de la Misión: Desde 23 / 12 / 2022 Hasta 30 / 12 / 2022

Horas Estimadas de la Misión: Desde las 00:01 Hasta las 24:00

Km. de Salida: 271349 Km. de Vuelta: 272380

Km. estimados de Recorrido: 1200 Km. Real Recorridos: 1031

Consumo estimado x 100 Km: Lts. 12

TRABAJOS A REALIZAR:

TRASLADO DE LAS FUNCIONARIAS DE LA DIRECCION DE PROTECCION VEGETAL EN EL DEPARTAMENTO DE CAAZAPÁ

DENTRO DEL TERRITORIO NACIONAL

ACOMPAÑAN: BETINA CHAPARRO, BELÉN GIMENEZ

Fecha: 23 / 12 / 2022

Responsable del área al que fue asignado el automotor

GRAF. MONARCA S.R.L. - Tte. Fariña 813 - Tel./Fax: 495 772 - 449 103 - RUC: 80013965-8 - C.H.T. Nº 1.043
100 Bl. 50 X 3 (20.001 / 25.000) Octubre 2018

Lic. José Gamarra
Jefe Interino
Dpto. de Transporte



ANEXO II-01: INFORME DE COMISIONAMIENTO NACIONAL

Se eleva a consideración de las autoridades institucionales el presente informe de comisionamiento nacional, declarando que los datos consignados son realizados en carácter de Declaración Jurada, quedando sometidos a los organismos de control.

Fecha de Informe	Número y Fecha del Expediente
26/12/22	9309 16/12/22

PERSONA ASIGNADA A LA COMISIÓN

Nombre y Apellido	C.I. N°	Funcionario	Firma
JOSE IGNACIO IRALA GARCETE	2343916	Si [X] No [ ]	

Cargo	Personal
CHOFER PARA EL TRASLADO DE VALORES DEL DPTO. DE	Permanente [X] Contratado [ ] Otros [ ]

Teléfono	Correo Electrónico
0983 364 074 0971672165	jose.irala@senave.gov.py

FECHA DE VIAJE

Inicio	Final
20/12/22	23/12/22

MOVILIDAD

Público [ ] Estado [X] Otros [ ]

Chofer asignado / Nombre	Orden de Trabajo Nro.	Km. Inicio	Km. Final
JOSE IGNACIO IRALA GARCETE	28038	373402	374600

INFORMACION GEOGRAFICA

Departamento(s)	Localidade(s)
ITAPÚA	ITAPÚA POTY - CORONEL BOGADO - FRAM - MARÍA AUXILIADORA - MAYOR OTAÑO -

DESCRIPCIÓN DE LAS TAREAS

Traslado de los funcionarios de la Unidad de Registro la Señora Lorenza Cardozo y el Sr. Gustavo Trinidad.

OBSERVACIÓN (EN CASO DE MODIFICACIÓN EN RELACIÓN A LO SOLICITADO)

V° B° Director, Director General o Máxima	Firma: Aclaración: Econ. Carlos Meza Sello: Director Dirección Administrativa

SENAVE

Servicio Nacional de Calidad y Sanidad Vegetal y de Semillas

Domicilio: ASUNCION Telefax: 445769

ORDEN DE TRABAJO

Nº 28038

28038

☐ ORDINARIO

X ☐ EXTRAORDINARIO

Vehiculo Tipo: CAMIONETA Chapa: EAG-522 Nº de Orden Asignado: 0

Marca y Modelo: ISUZU Área Interior: DOBLE

Conductor Autorizado: JOSE IGNACIO IRALA GARCETE

Días Estimados de la Misión: Desde 19 / 12 / 2022 Hasta 26 / 12 / 2022

Horas Estimadas de la Misión: Desde las 00:01 Hasta las 24:00

Km. de Salida: 373402 Km. de Vuelta: 374600

Km. estimados de Recorrido: 1200 Km. Real Recorridos: 1198

Consumo estimado x 100 Km: Lts. 12

TRABAJOS A REALIZAR:

TRASLADO DE LOS FUNCIONARIOS DE LA UNIDAD DE REGISTRO EN EL DEPARTAMENTO DE ITAPUA

DENTRO DEL TERRITORIO NACIONAL

ACOMPAÑAN: LORENZA CARDOZO, GUSTAVO TRINIDAD

Fecha: 19 / 12 / 2022

Milce Paola Gónie?

Responsable del área al que fue asignado el automotor

GRAF. MONARCA S.R.L. - Tte. Fariña 813 - Tel./Fax: 495 772 - 449 103 - RUC: 80013965-8 - C.H.T. Nº 1.043
24 BI 50 X 3 (27.501 / 28.700) Octubre 2021

José Gamarra
Jefe Interino
de Transporte



GOBIERNO NACIONAL

ANEXO II-01: INFORME DE COMISIONAMIENTO NACIONAL

Se eleva a consideración de las autoridades institucionales el presente informe de comisionamiento nacional, declarando que los datos consignados son realizados en carácter de Declaración Jurada, quedando sometidos a los organismos de control.

Fecha de Informe	Número y Fecha del Expediente
04/01/23	9480 26/12/22

PERSONA ASIGNADA A LA COMISIÓN

Nombre y Apellido	C.I. N°	Funcionario	Firma
MARCOS SALINAS ROJAS	1034878	Si [X] No [ ]	

Cargo	Personal
ASISTENTE	Permanente [X] Contratado [ ] Otros [ ]

Teléfono	Correo Electrónico
0228632282 0986195370	marcos.salinas@senave.gov.py

FECHA DE VIAJE

Inicio	Final
29/12/22	30/12/22

MOVILIDAD

Público [ ] Estado [X] Otros [ ]

Chofer asignado / Nombre	Orden de Trabajo Nro.	Km. Inicio	Km. Final
MARCOS SALINAS ROJAS	25851	173436	174266

INFORMACION GEOGRAFICA

Departamento(s)	Localidade(s)
ALTO PARANÁ	HERNANDARIAS.

DESCRIPCIÓN DE LAS TAREAS

Apoyo en el traslado de los funcionarios del Departamento de Sumarios Administrativos la Sra. Zunilda Ayala -

OBSERVACIÓN (EN CASO DE MODIFICACIÓN EN RELACIÓN A LO SOLICITADO)

V° B° Director, Director General o Máxima	Firma: Aclaración: Sello:

SENAVE

Servicio Nacional de Calidad y Sanidad Vegetal y de Semillas

Domicilio ASUNCION Telefax: 445769

ORDEN DE TRABAJO

Nº 025851

25851

☐ ORDINARIO

☒ EXTRAORDINARIO

Vehiculo Tipo: L-200 Chapa: HAJ-602 Nº de Orden Asignado: 0

Marca y Modelo: MITSUBISHI Área Interior: DOBLE

Conductor Autorizado: MARCOS SALINAS ROJAS

Dias Estimados de la Misión. Desde: 28 / 12 / 2022 Hasta: 30 / 12 / 2022

Horas Estimadas de la Misión: Desde las: 00:01 Hasta las: 24:00

Km. de Salida: 173436 Km. de Vuelta: 174266

Km. estimados de Recorrido: 1200 Km. Real Recorridos: 830

Consumo estimado x 100 Km: Lts: 12

TRABAJOS A REALIZAR:

TRASLADO DE FUNCIONARIOS DEL DEPARTAMENTOS DE SUMARIOS ADMINISTRATIVOS AL DEPARTAMENTO DE ALTO PARANÁ.

DENTRO DEL TERRITORIO NACIONAL

ACOMPAÑA: ZUNILDA AYALA

Fecha: 28 / 12 / 2022

Lic. José Gamarra
Jefe Interino
Depto de Transporte

Responsable del Transporte que fue asignado el automotor

GRAF. MONARCA S.R.L. - Tte. Farina 813 - Tel./Fax: 495 772 - 449 103 - RUC: 80013965-8 - D.N.I.T. N° 1.043
50 Bl. 50 X 3 (25.001 / 27.500) Septiembre 2021

Lic. José Gamarra
Jefe Interino
Depto de Transporte


Agroferti

ANEXO II-01: INFORME DE COMISIONAMIENTO NACIONAL

Se eleva a consideración de las autoridades institucionales el presente informe de comisionamiento nacional, declarando que los datos consignados son realizados en carácter de Declaración Jurada, quedando sometidos a los organismos de control.

Fecha de Informe	Número y Fecha del Expediente
04/01/23	9480 26/12/22

PERSONA ASIGNADA A LA COMISIÓN

Nombre y Apellido	C.I. N°	Funcionario	Firma
ZUNILDA AYALA GOMEZ	1920465	Si [X] No [ ]	

Cargo	Personal
ASISTENTE ADMINISTRATIVO DE MESA DE ENTRADA	Permanente [ ] Contratado [X] Otros [ ]

Teléfono	Correo Electrónico
0985 141 270	zunilda.ayala@senave.gov.py

FECHA DE VIAJE

Inicio	Final
29/12/22	30/12/22

MOVILIDAD

Público [ ] Estado [X] Otros [ ]

Chofer asignado / Nombre	Orden de Trabajo Nro.	Km. Inicio	Km. Final
Marcos Salinas	25851	173436	174266

INFORMACION GEOGRAFICA

Departamento(s)	Localidade(s)
ALTO PARANÁ	HERNANDARIAS.

DESCRIPCIÓN DE LAS TAREAS

Realizar Notificaciones a Empresas Sumariadas: en el Departamento de Alto Paraná, en la ciudad de Hernandarias.-

OBSERVACIÓN (EN CASO DE MODIFICACIÓN EN RELACIÓN A LO SOLICITADO)

V° B° Director, Director General o Máxima	Firma: Aclaración: Sello:

Abg. Hugo Alcaraz
Director
Dirección de Asesoría Jurídica
SENAVE

SENAVE

Servicio Nacional de Calidad y Sanidad Vegetal y de Semillas

Domicilio ASUNCION Telefax: 445769

ORDEN DE TRABAJO

Nº 025851

25851

☐ ORDINARIO

☒ EXTRAORDINARIO

Vehiculo Tipo: L-200 Chapa: HAJ-602 Nº de Orden Asignado: 0

Marca y Modelo: MITSUBISHI Área Interior: DOBLE

Conductor Autorizado: MARCOS SALINAS ROJAS

Dias Estimados de la Misión. Desde: 28 / 12 / 2022 Hasta: 30 / 12 / 2022

Horas Estimadas de la Misión: Desde las: 00:01 Hasta las: 24:00

Km. de Salida: 173436 Km. de Vuelta: 174266

Km. estimados de Recorrido: 1200 Km. Real Recorridos: 830

Consumo estimado x 100 Km. Lts: 12

TRABAJOS A REALIZAR:

TRASLADO DE FUNCTIONARIOS DEL DEPARTAMENTOS DE SUMARIOS ADMINISTRATIVOS AL DEPARTAMENTO DE ALTO PARANA.

DENTRO DEL TERRITORIO NACIONAL

ACOMPAÑA: SUNILDA AYALA

Fecha: 28 / 12 / 2022

Lic. José Gamarra
Jefe Interino
Depto. de Transporte

Responsable de transporte que fue asignado el automotor

GRAF. MONARCA S.R.L. - Tte. Fariña 813 - Tel./Fax: 495.772 - 449.103 - RUC: 80013965-8 - ORDEN Nº 1.041
50 Bl. 50 x 3 (25.001 / 27.530) Septiembre 2021

Lic. José Gamarra
Jefe Interino
Depto. de Transporte




Agrofértil