Servicio NACIONAL DE CALIDAD Y SANIDAD VEGETAL Y DE SEMILLAS

TETÃ REKUÁI
GOBIERNO NACIONAL

Paraguay de la gente

PLANILLA DE REGISTRO MENSUAL DE VIATICOS

LEY Nro. 6511/2020

FORMAS DE PRESENTACION: MEDIO IMPRESO Y/O VIA SISTEMA ONLINE

INSTITUCION: SERVICIO NACIONAL DE CALIDAD Y SANIDAD VEGETAL Y DE SEMILLAS - SENAVE **MES/AÑO:ABRIL/2023**

	Nombre y Apellido del Beneficiario	C.I. Nº	RESOLUCION	LUGAR	Período de la Comisión de Servicio		Motivo de la Comisión de Servicio	Viático Asignado (₲)
1	VANESSA LILIANA AYALA MAIDANA	4112473	190 31/03/23	MISIONES-SAN MIGUEL - SAN JUAN BAUTISTA - AYOLAS.	3/4/2023	4/4/2023	PROSPECCIÓN DEL GORGOJO KHAPRA (TROGODERMA GRANARIUM), REALIZADAS EN TRAMPAS TIPO DOMO COMO PREVENTIVO EN GRANOS DE ARROZ, EN LAS EMPRESAS AGRIPLUS S.A. AGROGANADERA SANTIAGO S.A. Y TUPASY ADMIRABLE S.A., CON EL FIN DE DAR CUMPLIMIENTO A LA RESOLUCIÓN N° 870/21.-	510.000
2	MIRIAN BEATRIZ VEGA MENDEZ	5058309	190 31/03/23	MISIONES-SAN MIGUEL - SAN JUAN BAUTISTA - AYOLAS.	3/4/2023	4/4/2023	PROSPECCIÓN DEL GORGOJO KHAPRA (TROGODERMA GRANARIUM), REALIZADAS EN TRAMPAS TIPO DOMO COMO PREVENTIVO EN GRANOS DE ARROZ, EN LAS EMPRESAS AGRIPLUS S.A. AGROGANADERA SANTIAGO S.A. Y TUPASY ADMIRABLE S.A., CON EL FIN DE DAR CUMPLIMIENTO A LA RESOLUCIÓN N° 870/21.-	510.000
3	EDGAR RAMON FERREIRA VILLALBA	2601818	107 28/02/2023	CENTRAL - SAN LORENZO .	31/3/2023	31/3/2023	TRASLADO DE MUESTRAS VEGETALES PARA ANÁLISIS DE MULTIRESIDUOS A LA DIRECCIÓN DE LABORATORIO.-	150.000

4	DAVID BOLLA MORA	1229711	107 28/02/2023	MISIONES - SAN JUAN BAUTISTA.	30/3/2023	31/3/2023	PARTICIPAR DEL CONVERSATORIO SENAVE/MAG (DEAG) - ARTICULACIÓN INTERINSTITUCIONAL DEPARTAMENTO DE MISIONES .- FISCALIZACIÓN DE PARCELAS AGRÍCOLAS COLINDANTES A CENTROS EDUCATIVOS EN LOS DISTRITOS DE SAN JUAN, SAN MIGUEL, SAN IGNACIO CONJUNTAMENTE CON LA O. REGIONAL MISIONES.-	637.500
5	ALFREDO TORRES	807918	107 28/02/2023	ITAPÚA -CORONEL BOGADO.	29/3/2023	31/3/2023	APOYO INTERINSTITUCIONAL AL MINISTERIO DE AGRICULTURA Y GANADERÍA PARA EL TRASLADO DE LOS PRODUCTOS Y PRODUCTORES DE LA EXPO FERIA DE LA AGRICULTURA FAMILIAR.-	850.000
6	ENMANUEL ESPINOLA AREVALOS	787322	107 28/02/2023	PARAGUARÍ-CAAPUCÚ.	30/3/2023	30/3/2023	RECEBADO DE TRAMPAS TIPO DOMO, INSTALADAS EN EL MOLINO DE LA EMPRESA ARROCERA FARMER S.A.	150.000
7	SERGIO MARCOS RODRIGUEZ ESCOBAR	2494717	107 28/02/23	PARAGUARÍ-CAAPUCÚ.	30/3/2023	30/3/2023	RECEBADO DE TRAMPAS TIPO DOMO, INSTALADAS EN EL MOLINO DE LA EMPRESA ARROCERA FARMER S.A.	150.000
8	GUSTAVO ELCIDE GONZALEZ GONZALEZ	1602517	190 31/03/23	PARAGUARÍ-LA COLMENA - TEBICUARYMI.	3/4/2023	4/4/2023	INSCRIPCIÓN Y ACTUALIZACIÓN DEL REGISTRO DEL PRODUCTOR AGRÍCOLA EN EL RENAPAFH.-	465.000
9	JUAN MARCELO GARCETE RODRIGUEZ	3340673	190 31/03/23	PARAGUARÍ-LA COLMENA - TEBICUARYMI.	3/4/2023	4/4/2023	INSCRIPCIÓN Y ACTUALIZACIÓN DEL REGISTRO DEL PRODUCTOR AGRÍCOLA EN EL RENAPAFH.-	465.000
10	MARYAM JAZMIN PORTILLO FRANCO	5014837	107 28/02/2023	SAN PEDRO-CAPIIBARY.	15/3/2023	17/3/2023	APLICAR MEDIDAS EN EL MARCO DEL PROGRAMA NACIONAL DE CONTENCIÓN DEL HLB Y SU VECTOR.- INSTALACIÓN DE TRAMPAS AMARILLAS Y EXTRACCIÓN DE MUESTRAS EN PLANTAS CÍTRICAS Y/O MIRTO.-	850.000
11	ARIEL DELVALLE ORTIZ	5180788	107 28/02/2023	SAN PEDRO-CAPIIBARY.	15/3/2023	17/3/2023	INSCRIBIR A PRODUCTORES AGRÍCOLAS EN EL RENAPHF.-	850.000

12	GERARDO LUIS RIVEROS SAMANIEGO	3858515	107 28/02/23	MISIONES-SANTA MARIA DE FE.	28/3/2023	28/3/2023	REALIZAR MUESTREO DE LOTES DE GRANOS DE SÉSAMO SOLICITADO POR LA EMPRESA KASBA S.A. PARA SU POSTERIOR ANÁLISIS EN EL DLQ Y DLSVBM RESPECTIVAMENTE.	340.000
13	ANIBAL ALEJANDRO KIESE BERNI	4668796	107 28/02/23	MISIONES-SANTA MARIA DE FE.	28/3/2023	28/3/2023	REALIZAR MUESTREO DE LOTES DE GRANOS DE SÉSAMO SOLICITADO POR LA EMPRESA KASBA S.A. PARA SU POSTERIOR ANÁLISIS EN EL DLQ Y DLSVBM RESPECTIVAMENTE.	340.000
14	AGUSTIN BRITEZ SALCEDO	3004060	107 28/02/2023	CAAGUAZÚ - DR.J.E. ESTIGARRIBIA .	29/3/2023	30/3/2023	APOYO PARA EL TRASLADO DE LAS FUNCIONARIAS DE LA DIRECCIÓN DE AGROQUÍMICOS E INSUMOS AGRÍCOLAS LAS SRAS. HILCE ÁVALOS, KATIA GARCÍA Y CINTHIA FERREIRA.-	510.000
15	MARIO ALFREDO ACOSTA CAÑETE	3356826	107 28/02/2023	ITAPÚA - MARIA AUXILIADORA.	29/3/2023	31/3/2023	APOYO INTERINSTITUCIONAL AL MINISTERIO DE AGRICULTURA Y GANADERÍA PARA EL TRASLADO DE LOS PRODUCTOS Y PRODUCTORES DE LA EXPO FERIA DE AGRICULTURA FAMILIAR.-	850.000
16	MIRIAN CRISTINA GALEANO MARTINEZ	1912621	180 28/03/2023	TAIWAN-TAIPEI.	14/4/2023	27/4/2023	PARTICIPAR DEL WORKSHOP ON ANIMAL AND PLANT HEALTH INSPECTION AND QUARANTINE A REALIZARSE DEL 14 AL 27 DE ABRIL DEL CTE, EN LA CIUDAD DE TAIPÉI - RCA. DE CHINA (TAIWÁN). LA BECA OFRECIDA POR EL INTERNATIONAL COOPERATION AND DEVELOPMENT FUND (ICDF) DE TAIWÁN ICLUYE TARIFA DE REGISTROS, PASAJES, ALOJAMIENTOS, DICTAS Y SEGUROS.-	4.675.354
17	OSCAR ALBERTO MOLINAS RODRIGUEZ	804259	175 27/03/2023	ARGENTINA-BUENOS AIRES.	17/4/2023	21/4/2023	PARTICIPACIÓN EN EL TALLER REGIONAL SOBRE E-PHYTO.-	9.566.690
18	GERARDO LUIS RIVEROS SAMANIEGO	3858515	107 28/02/2023	CAAGUAZÚ - DR.J.E. ESTIGARRIBIA .	29/3/2023	30/3/2023	PARTICIPAR DEL 25° JORNADA DE CAPACITACIÓN PARA MUESTREADORES DE LOTES DE SEMILLAS.-	510.000
19	ANIBAL ALEJANDRO KIESE BERNI	4668796	107 28/02/2023	CAAGUAZÚ - DR.J.E. ESTIGARRIBIA .	29/3/2023	30/3/2023	PARTICIPAR DEL 25° JORNADA DE CAPACITACIÓN PARA MUESTREADORES DE LOTES DE SEMILLAS.-	510.000

20	MARIA JOSE BRITOS SANCHEZ	4206078	190 31/03/23	CAAGUAZÚ-DR. JUAN EULOGIO ESTIGARRIBIA - DR. JUAN MANUEL FRUTOS.	10/4/2023	13/4/2023	ACIONES DE PROSPECCIÓN, MONITOREO Y MUESTREO EN PLANTACIONES DE EUCALIPTOS A FIN DE ACTUALIZAR PLAGAS ASOCIADAS AL CULTIVO DE EUCALIPTOS SPP.-	1.190.000
21	DIANA ANTONIA RAMIREZ ORTIZ	4794800	190 31/03/23	CAAGUAZÚ - DR.J.E. ESTIGARRIBIA - DR. JUAN MANUEL FRUTOS.	10/4/2023	13/4/2023	ACIONES DE PROSPECCIÓN, MONITOREO Y MUESTREO EN PLANTACIONES DE EUCALIPTOS A FIN DE ACTUALIZAR PLAGAS ASOCIADAS AL CULTIVO DE EUCALIPTOS SPP.-	1.190.000
22	CARLOS ALBERTO LOPEZ	1535918	190 31/03/23	CONCEPCIÓN - AMAMBAY-YBY YAU - PEDRO JUAN CABALLERO.	11/4/2023	14/4/2023	REALIZAR INSTALACIÓN, MANTENIMIENTO DE EQUIPOS INFORMÁTICOS Y ASISTENCIA TÉCNICA (HARDWARE - SOFTWARE - REDES).-	1.190.000
23	RICARDO MARCIAL LOPEZ TORRES	4599105	190 31/03/23	CONCEPCIÓN - AMAMBAY-YBY YAU - PEDRO JUAN CABALLERO.	11/4/2023	14/4/2023	REALIZAR INSTALACIÓN, MANTENIMIENTO DE EQUIPOS INFORMÁTICOS Y ASISTENCIA TÉCNICA (HARDWARE - SOFTWARE - REDES).-	1.190.000
24	ZUNILDA AYALA GOMEZ	1920465	190 31/03/23	ALTO PARANÁ - ITAPÚA - MISIONES-SANTO DOMINGO - MARIA AUXILIADORA - SAN IGNACIO.	11/4/2023	14/4/2023	REALIZAR NOTIFICACIONES A EMPRESAS SUMARIADAS: EN LOS DEPARTAMENTOS: ALTO PARANÁ - ITAPÚA - MISIONES, EN LAS CIUDADES DE, SANTO DOMINGO - MARÍA AUXILIADORA - SAN IGNACIO.-	1.190.000
25	ESTELA ACOSTA ROMERO	1972038	107 28/02/2023	CORDILLERA-CARAGUATAY - SAN JOSÉ OBRERO.	22/3/2023	22/3/2023	INSCRIPCIÓN Y ACTUALIZACIÓN DE PRODUCTORES EN EL REGISTRO NACIONAL DE PRODUCTORES FRUTIHORTÍCOLAS DEL SENAVE.-	150.000
26	UDILBERTO ALMADA OVELAR	706719	107 28/02/2023	CORDILLERA-CARAGUATAY - SAN JOSÉ OBRERO.	22/3/2023	22/3/2023	INSCRIPCIÓN Y ACTUALIZACIÓN DE PRODUCTORES EN EL REGISTRO NACIONAL DE PRODUCTORES FRUTIHORTÍCOLAS DEL SENAVE.-	150.000
27	BLAS ROMERO	4343266	136 13/03/2023	GUAIRÁ - CAAZAPÁ-NATALICIO TALAVERA - VILLARRICA - CAAZAPÁ.	22/3/2023	24/3/2023	CUIDADOS CULTURALES: CORPIDA DE ENSAYO, DESHIJO, CARPIDA Y FERTILIZACIÓN.-	755.310

28	JOSE NOGUERA	2014988	136 13/03/2023	GUAIRÁ - CAAZAPÁ- NATALICIO TALAVERA - VILLARRICA - CAAZAPÁ.	22/3/2023	24/3/2023	CUIDADOS CULTURALES: CORPIDA DE ENSAYO, DESHIJO, CARPIDA Y FERTILIZACIÓN.-	755.310
29	YAZMINE AMARILLA	3198603	136 13/03/2023	GUAIRÁ - CAAZAPÁ- NATALICIO TALAVERA - VILLARRICA - CAAZAPÁ.	22/3/2023	24/3/2023	CUIDADOS CULTURALES: CORPIDA DE ENSAYO, DESHIJO, CARPIDA Y FERTILIZACIÓN.-	755.310
30	JULIO MEDINA GONZALEZ	2281847	190 31/03/23	MISIONES - ITAPÚA - ALTO PARANÁ - CAAGUAZÚ-SAN IGNACIO - CORONEL BOGADO - GENERAL DELGADO - MARÍA AUXILIADORA - CIUDAD DEL ESTE - MINGA GUAZÚ - YGUAZÚ.	10/4/2023	14/4/2023	REALIZAR TAREAS DE VERIFICACIÓN Y CONTROL DE DATOS SOBRE BIENES Y SERVICIOS PROGRAMADOS EN EL PLAN ANUAL DE CONTRATACIONES (PAC) 2023.-	1.912.500
31	RAMON RUIZ DIAZ COLMAN	4048038	190 31/03/23	PARAGUARÍ-CAAPUCÚ.	4/4/2023	4/4/2023	RECEBADO DE TRAMPAS TIPO DOMO, INSTALADAS EN EL MOLINO DE LA EMPRESA ARROCERA FARMER S.A.-	150.000
32	MOISES DAVID BARROS RIVEROS	4343005	190 31/03/23	PARAGUARÍ-CAAPUCÚ.	4/4/2023	4/4/2023	RECEBADO DE TRAMPAS TIPO DOMO, INSTALADAS EN EL MOLINO DE LA EMPRESA ARROCERA FARMER S.A.-	150.000
33	JUAN CARLOS JIMENEZ TORRES	1442464	190 31/03/23	MISIONES - ITAPÚA - ALTO PARANÁ - CAAGUAZÚ-SAN IGNACIO - CORONEL BOGADO - GENERAL DELGADO - MARÍA AUXILIADORA - CIUDAD DEL ESTE - MINGA GUAZÚ - YGUAZÚ.	10/4/2023	14/4/2023	REALIZAR TAREAS DE VERIFICAIÓN Y CONTROL DE BIENES PATRIMONIALES DE LA INSTITUCIÓN.-	1.912.500

34	CARLOS ALBERTO BOGARIN	1427828	107 28/02/23	ITAPÚA-San Juan de Paraná - Cambyreta - Alborada - Capitán Miranda - Santísima Trinidad del Paraná - San Pedro del Paraná - José Leandro Oviedo.	22/3/2023	23/3/2023	MONITOREO, RECEBADO DE TRAMPA TIPO MC PHAIL Y PEGAJOSAS Y COLECTAS DE INSECTOS, ESTABLECIDO DENTRO DEL PROGRAMA DE VIGILANCIA DE MOSCA DE LA FRUTAS CON ÉNFASIS EN DROSOPHILA SUZUKI INSTALADAS EN LOS DISTRITOS DE SAN JUAN DE PARANÁ - CAMBYRETA - ALBORADA - CAPITÁN MIRANDA - SANTÍSIMA TRINIDAD DEL PARANÁ - SAN PEDRO DEL PARANÁ - JOSÉ LEANDRO OVIEDO.-	510.000
35	FERMIN GUZMAN VEGA CARDOZO	3009259	107 28/02/23	ITAPÚA-San Juan de Paraná - Cambyreta - Alborada - Capitán Miranda - Santísima Trinidad del Paraná - San Pedro del Paraná - José Leandro Oviedo.	22/3/2023	23/3/2023	MONITOREO, RECEBADO DE TRAMPA TIPO MC PHAIL Y PEGAJOSAS Y COLECTAS DE INSECTOS, ESTABLECIDO DENTRO DEL PROGRAMA DE VIGILANCIA DE MOSCA DE LA FRUTAS CON ÉNFASIS EN DROSOPHILA SUZUKI INSTALADAS EN LOS DISTRITOS DE SAN JUAN DE PARANÁ - CAMBYRETA - ALBORADA - CAPITÁN MIRANDA - SANTÍSIMA TRINIDAD DEL PARANÁ - SAN PEDRO DEL PARANÁ - JOSÉ LEANDRO OVIEDO.-	510.000
36	OLGA KARINA PERRENS ORUE	2432339	107 28/02/23	CAAGUAZU - DR.J.E. ESTIGARRIBIA.	29/3/2023	30/3/2023	PARTICIPAR EN LA JORNADA DE CAPACITACIÓN PARA MUESTREADORES DE LOTES DE SEMILLAS.-	637.500
37	ARNALDO DANIEL CACERES BRITEZ	5355957	107 28/02/23	CAAGUAZU - DR.J.E. ESTIGARRIBIA .	29/3/2023	30/3/2023	PARTICIPAR EN LA JORNADA DE CAPACITACIÓN PARA MUESTREADORES DE LOTES DE SEMILLAS.-	637.500
38	INGRID JOHANA BERNAL AYALA	3184285	190 31/03/23	MISIONES - ITAPÚA - ALTO PARANÁ-SAN IGNACIO - CORONEL BOGADO - GENERAL DELGADO - MARÍA AUXILIADORA - MINGA GUAZÚ - YGUAZÚ - CIUDAD DEL ESTE.	10/4/2023	14/4/2023	REALIZAR MANTENIMIENTO Y ACTUALIZACIÓN EN LOS DISTINTOS RELOJES BIOMÉTRICOS, ADEMÁS LA VERIFCACIÓN Y CONTROL DE LA PERMANENCIA DE LOS SERVICIOS PÚBLICOS EN SUS LUGARES DE TRABAJO.-	1.912.500

39	ROMINA ESTHER AZOYA BENITEZ	5303432	190 31/03/23	MISIONES-SAN MIGUEL - SAN JUAN BAUTISTA - AYOLAS.	10/4/2023	11/4/2023	PROSPECCIÓN DEL GORGOJO KHAPRA (TROGODERMA GRANARIUM), REALIZADA EN TRAMPAS TIPO DOMO COMO MONITOREO PREVENTIVO DE ARROZ, EN LAS EMPRESAS AGRIPKUS S.A. AGROGANADERA SANTIAGO S.A. Y TUPASY ADMIRABLE S.A. CON EL FIN DE DAR CUMPLIMIENTO A LA RES. N° 870/21.-	510.000
40	VICENTE HUGO ALVARENGA GIMENEZ	1419660	190 31/03/23	MISIONES-SAN MIGUEL - SAN JUAN BAUTISTA - AYOLAS.	10/4/2023	11/4/2023	PROSPECCIÓN DEL GORGOJO KHAPRA (TROGODERMA GRANARIUM), REALIZADA EN TRAMPAS TIPO DOMO COMO MONITOREO PREVENTIVO DE ARROZ, EN LAS EMPRESAS AGRIPKUS S.A. AGROGANADERA SANTIAGO S.A. Y TUPASY ADMIRABLE S.A. CON EL FIN DE DAR CUMPLIMIENTO A LA RES. N° 870/21.-	510.000
41	SERGIO MARCOS RODRIGUEZ ESCOBAR	2494717	190 31/03/23	PARAGUARÍ-YBYCUÍ - QUYQUYHO.	12/4/2023	13/4/2023	REGISTRO Y ACTUALIZACIÓN DEL REGISTRO DEL PRODUCTOR AGRÍCOLA RENAPAFH.-	465.000
42	ENMANUEL ESPINOLA AREVALOS	787322	190 31/03/23	PARAGUARÍ-YBYCUÍ - QUYQUYHO.	12/4/2023	13/4/2023	REGISTRO Y ACTUALIZACIÓN DEL REGISTRO DEL PRODUCTOR AGRÍCOLA RENAPAFH.-	465.000
43	MARCOS ANTONIO ARCE ORTIZ	4747045	190 31/03/23	ÑEEMBUCÚ-VILLA OLIVA.	31/3/2023	31/3/2023	RECOLECCIÓN DE INSECTOS EN TRAMPAS TIPO DOMO PARA TROGODERMA GRANARIUM EN EL MARCO DE RESOLUCIÓN 870/21, EN EL MOLINO ARROCERO DE VILLA OLIVA RICE.-	150.000
44	ALBERTO BENÍTEZ ESTIGARRIBIA	1056770	190 31/03/23	ÑEEMBUCÚ-VILLA OLIVA.	31/3/2023	31/3/2023	RECOLECCIÓN DE INSECTOS EN TRAMPAS TIPO DOMO PARA TROGODERMA GRANARIUM EN EL MARCO DE RESOLUCIÓN 870/21, EN EL MOLINO ARROCERO DE VILLA OLIVA RICE.-	150.000
45	ADRIANA GISELLE MERELES ACOSTA	4059916	190 31/03/23	ITAPÚA -CAPITAN MIRANDA .	11/4/2023	13/4/2023	REALIZAR TOMA DE DATOS EN PRE COSECHA DE LA PRUEBA DE PRE Y POS CONTROL DE SOJA, EN EL CAMPO EXPERIMENTAL DEL INSTITUTO PARAGUAYO DE TECNOLOGÍA AGRARIA.-	850.000

46	ANA TERESA GONZALEZ LLANO	4276970	190 31/03/23	ITAPÚA -CAPITAN MIRANDA .	11/4/2023	13/4/2023	REALIZAR TOMA DE DATOS EN PRE COSECHA DE LA PRUEBA DE PRE Y POS CONTROL DE SOJA, EN EL CAMPO EXPERIMENTAL DEL INSTITUTO PARAGUAYO DE TECNOLOGÍA AGRARIA.-	850.000
47	CARLOS DANIEL NOGUERA ARAUJO	4278025	190 31/03/23	ITAPÚA -CAPITAN MIRANDA.	11/4/2023	13/4/2023	COSECHA DE LOS ENSAYOS DE EXAMEN DE DISTINCIÓN, HOMOGENEIDAD Y ESTABILIDAD DE SOJA EN EL CAMPO EXPERIMENTAL DEL INSTITUTO PARAGUAYO DE TECNOLOGÍA AGRARIA.-	850.000
48	GERARDO LUIS RIVEROS SAMANIEGO	3858515	190 31/03/23	MISIONES-SANTA MARÍA DE FÉ.	11/4/2023	12/4/2023	REALIZAR MUESTREO DE LOTES DE GRANOS DE SÉSAMO SOLICITADO POR LA EMPRESA KASBA S.A PARA SU POSTERIOR ANÁLISIS EN EL DLQ Y DLSVBM RESPECTIVAMENTE.-	510.000
49	OSCAR AMADO RODRIGUEZ ORTIZ	613794	190 31/03/23	MISIONES-SANTA MARÍA DE FÉ.	11/4/2023	12/4/2023	TRASLADO DE FUNCIONARIO DE LA DL PARA REALIZAR MUESTREO DE LOTES DE GRANOS DE SÉSAMO SOLICITADO POR LA EMPRESA KASBA S.A PARA SU POSTERIOR ANÁLISIS EN EL DLQ Y DLSVBM RESPECTIVAMENTE.-	510.000
50	VICTOR HUGO ROLON BARRIOS	1697428	204 11/04/2023	ARGENTINA-BUENOS AIRES.	17/4/2023	21/4/2023	PARTICIPACIÓN EN EL TALLER REGIONAL SOBRE E-PHYTO.-	9.525.460
51	RAFAEL DE JESUS MENDIETA BALBUENA	3218579	204 11/04/2023	ARGENTINA-BUENOS AIRES.	17/4/2023	21/4/2023	PARTICIPACIÓN EN EL TALLER REGIONAL SOBRE E-PHYTO.-	1.905.092
52	ROSSANA KATHERINE CENTURION BEDOYA	2314707	204 11/04/2023	ARGENTINA-BUENOS AIRES.	17/4/2023	21/4/2023	PARTICIPAR DEL TALLER REGIONAL SOBRE E-PHYTO.-	1.913.870

53	CYNTHIA LORENA BOGADO GONZALEZ	4614562	205 11/04/2023	COLOMBIA-BOGOTÁ - SANTA MARTA.	16/4/2023	22/4/2023	PARTICIPAR DE LAS ACTIVIDADES DE INTERCAMBIO DE EXPERIENCIAS SOBRE DETECCIÓN, CONTENCIÓN Y MANEJO DE LA MARCHITEZ POR FUSARIUM QUE AFECTA LOS CULTIVOS DE BANANO Y PLÁTANO COMIXTA PARAGUAY - COLOMBIA. LA MISMA CONTARÁ CON SESIONES ENFOCADAS A LOS TRABAJOS QUE VIENEN DESARROLLANDO LA DIRECCIÓN DE INVESTIGACIÓN AGROSAVIA. PRACTICAS DE LAB. VISITA A FINCAS ZONA BANANERA Y CENTRO DE INVESTIGACIÓN.-	5.079.670
54	BLANCA ELIZABETH CORONEL LEZCANO	2024278	205 11/04/2023	COLOMBIA-BOGOTA - SANTA MARTA.	16/4/2023	22/4/2023	PARTICIPAR DE LAS ACTIVIDADES DE INTERCAMBIO DE EXPERIENCIAS SOBRE DETECCIÓN, CONTENCIÓN Y MANEJO DE LA MARCHITEZ POR FUSARIUM QUE AFECTA LOS CULTIVOS DE BANANO Y PLÁTANO COMIXTA PARAGUAY - COLOMBIA. LA MISMA CONTARÁ CON SESIONES ENFOCADAS A LOS TRABAJOS QUE VIENEN DESARROLLANDO LA DIRECCIÓN DE INVESTIGACIÓN AGROSAVIA. PRACTICAS DE LAB. VISITA A FINCAS ZONA BANANERA Y CENTRO DE INVESTIGACIÓN.-	5.079.670
55	MARIA BETINA CHAPARRO BAEZ	3224260	205 11/04/2023	COLOMBIA-BOGOTÁ - SANTA MARTA.	16/4/2023	22/4/2023	REUNIÓN COMIXTA PARAGUAY/COLOMBIA AGROSAVIA, EN EL MARCO DEL PROYECTO "INTERCAMBIO DE EXPERIENCIAS SOBRE DETECCIÓN Y MANEJO DE LA MRCHITEZ POR FUSARIUM, QUE AFECTA LOS CULTIVOS DE BANANO Y PLÁTANO".-	5.079.670
56	RUTH NANCY VIOLETA CASTAGNINO GONZALEZ	922495	205 11/04/2023	COLOMBIA-BOGOTÁ - SANTA MARTA.	16/4/2023	22/4/2023	PARTICIPAR EN EL "INTERCAMBIO DE EXPERIENCIAS SOBRE DETECCIÓN Y MANEJO DE LA MRCHITEZ POR FUSARIUM, QUE AFECTA LOS CULTIVOS DE BANANO Y PLÁTANO".-	5.079.670

57	MIRYAN CONCEPCIÓN CANDIA VERGARA	3197105	205 11/04/2023	COLOMBIA-BOGOTA - SANTA MARTA.	16/4/2023	22/4/2023	PARTICIPAR DEL "INTERCAMBIO DE EXPERIENCIAS SOBRE DETECCIÓN Y MANEJO DE LA MRCHITEZ POR FUSARIUM, QUE AFECTA LOS CULTIVOS DE BANANO Y PLÁTANO" COMIXTA, PARAGUAY - COLOMBIA.-	5.079.670
58	MONICA MARIA CASTIGLIONI MARTENS	4834998	205 11/04/2023	COLOMBIA-BOGOTA - SANTA MARTA.	16/4/2023	22/4/2023	PARTICIPAR DEL "INTERCAMBIO DE EXPERIENCIAS SOBRE DETECCIÓN Y MANEJO DE LA MRCHITEZ POR FUSARIUM, QUE AFECTA LOS CULTIVOS DE BANANO Y PLÁTANO". COMIXTA PARAGUAY - COLOMBIA.-	5.079.670
59	ROSSANA CAROLINA ARGUELLO NUÑEZ	2288865	190 31/03/2023	ALTO PARANÁ-YGUAZÚ.	13/4/2023	14/4/2023	PARTICIPAR DE LA PRIMERA JORNADA DE AGRICULTURA REGENERATIVA Y BIODIVERSIDAD, A FIN DE REALIZAR ACOMPAÑAMIENTO DE LA MAI EN LA FIRMA DE ACUERDO.-	510.000
60	JOSE ANTONIO INSFRAN ORTIZ	1521664	190 31/03/2023	BOQUERÓN -LOMA PLATA.	11/4/2023	13/4/2023	REUNIÓN CON GERENCIAS TÉCNICAS DE LAS COOPERATIVAS FERNHEIM Y CHORTITZER.-	850.000
61	WALTER ADOLFO NIETO TARAZONA	2368226	190 31/03/2023	BOQUERÓN -LOMA PLATA.	11/4/2023	13/4/2023	REUNIÓN CON GERENCIAS TÉCNICAS DE LAS COOPERATIVAS FERNHEIM Y CHORTITZER.-	850.000
62	PABLO DANIEL GONZALEZ LESMO	3678018	190 31/03/2023	ITAPÚA - MISIONES-JOSÉ LEANDRO OVIEDO - BELLA VISTA - ALTO VERÁ - PIRAPÓ - SAN PEDRO DEL PARANÁ - SANTA ROSA.	18/4/2023	20/4/2023	INSPECCIÓN DE PARCELAS SEMILLERAS DE SOJA CAMPAÑA 2022-2023. ACOMPAÑAMIENTO EN ACTIVIDADES DEL DEPARTAMENTO DE PROTECCIÓN Y USO DE VARIEDADES (DPUV). INSPECCIÓN DE ENSAYOS DE EVALUACIÓN AGRONÓMICA Y DE CALIDAD UROCHLOA, SORGO Y MAÍZ.-	850.000
63	VILMA PETRONA GOMEZ VDA. DE HONIG	2422496	190 31/03/2023	ITAPÚA - MISIONES-JOSÉ LEANDRO OVIEDO - BELLA VISTA - ALTO VERÁ - PIRAPÓ - SAN PEDRO DEL PARANÁ - SANTA ROSA.	18/4/2023	20/4/2023	INSPECCIÓN DE PARCELAS SEMILLERAS DE SOJA CAMPAÑA 2022-2023. ACOMPAÑAMIENTO EN ACTIVIDADES DEL DEPARTAMENTO DE PROTECCIÓN Y USO DE VARIEDADES (DPUV). INSPECCIÓN DE ENSAYOS DE EVALUACIÓN AGRONÓMICA Y DE CALIDAD UROCHLOA, SORGO Y MAÍZ.-	850.000

64	RUBEN DARIO BAEZ ROJAS	4620932	190 31/03/2023	ITAPÚA - MISIONES-JOSÉ LEANDRO OVIEDO - BELLA VISTA - ALTO VERÁ - PIRAPÓ - SAN PEDRO DEL PARANÁ - SANTA ROSA.	18/4/2023	20/4/2023	INSPECCIÓN DE ENSAYOS DE EVALUACIÓN AGRONÓMICA Y DE CALIDAD UROCHLOA, SORGO Y MAÍZ.-ACOMPAÑAMIENTO EN ACTIVIDADES DEL DEPARTAMENTO DE CERTIFICACIÓN DE SEMILLAS (DCS) . INSPECCIÓN DE PARCELAS SEMILLERAS DE SOJA.-	850.000
65	PABLO ADOLFO CARDOZO JARA	4218287	190 31/03/2023	ITAPÚA - MISIONES-JOSÉ LEANDRO OVIEDO - BELLA VISTA - PIRAPÓ - SAN PEDRO DEL PARANÁ - SANTA ROSA.	18/4/2023	20/4/2023	INSPECCIÓN DE ENSAYOS DE EVALUACIÓN AGRONÓMICA Y DE CALIDAD UROCHLOA, SORGO Y MAÍZ.-ACOMPAÑAMIENTO EN ACTIVIDADES DEL DEPARTAMENTO DE CERTIFICACIÓN DE SEMILLAS (DCS) . INSPECCIÓN DE PARCELAS SEMILLERAS DE SOJA.-	850.000
66	JOSE IGNACIO IRALA GARCETE	2343916	190 31/03/2023	AMAMBAY - CONCEPCIÓN-PEDRO JUAN CABALLERO - YBY YAU.	11/4/2023	14/4/2023	TRASLADO DE LOS FUNCIONARIOS DE LA DTIC LOS SEÑORES CARLOS LÓPEZ Y RICARDO LÓPEZ.-	1.190.000
67	RICARDO JAVIER LOPEZ ARÁMBULO	3778943	190 31/03/2023	CENTRAL -VILLETA.	11/4/2023	12/4/2023	CAPACITACIÓN SOBRE "SISTEMA DE GESTIÓN DE CALIDAD INTEGRADO DEL SENAVE" Y "USO DEL SISTEMA SILAB".-	637.500
68	ADOLFO BASILI DUARTE	1155714	190 31/03/2023	CENTRAL -VILLETA.	11/4/2023	12/4/2023	CAPACITACIÓN SOBRE "SISTEMA DE GESTIÓN DE CALIDAD INTEGRADO DEL SENAVE" Y "USO DEL SISTEMA SILAB".-	637.500
69	HECTOR ANTONIO FRANCO ROJAS	644378	190 31/03/2023	CENTRAL -VILLETA.	11/4/2023	12/4/2023	CAPACITACIÓN SOBRE "SISTEMA DE GESTIÓN DE CALIDAD INTEGRADO DEL SENAVE" Y "USO DEL SISTEMA SILAB".-	637.500
70	ALDO ALEXIS GALARZA CABRERA	4332605	190 31/03/2023	CENTRAL -VILLETA.	11/4/2023	12/4/2023	CAPACITACIÓN SOBRE "SISTEMA DE GESTIÓN DE CALIDAD INTEGRADO DEL SENAVE" Y "USO DEL SISTEMA SILAB".-	637.500
71	ALEJANDRO DAVID MERCADO CÁCERES	4768846	190 31/03/2023	CENTRAL -VILLETA.	11/4/2023	12/4/2023	CAPACITACIÓN SOBRE "SISTEMA DE GESTIÓN DE CALIDAD INTEGRADO DEL SENAVE" Y "USO DEL SISTEMA SILAB".-	637.500

72	FLAMINIO SOSA LEDEZMA	3599966	190 31/03/2023	CENTRAL -VILLETA.	11/4/2023	12/4/2023	CAPACITACIÓN SOBRE "SISTEMA DE GESTIÓN DE CALIDAD INTEGRADO DEL SENAVE" Y "USO DEL SISTEMA SILAB".-	637.500
73	EDGAR FRANCISCO SILVA RECALDE	2895004	190 31/03/2023	CENTRAL - VILLETA.	11/4/2023	12/4/2023	CAPACITACIÓN SOBRE "SISTEMA DE GESTIÓN DE CALIDAD INTEGRADO DEL SENAVE" Y "USO DEL SISTEMA SILAB".-	637.500
74	GUMERCINDO PRIETO FRETES	830442	190 31/03/2023	CENTRAL -VILLETA.	11/4/2023	12/4/2023	CAPACITACIÓN SOBRE "SISTEMA DE GESTIÓN DE CALIDAD INTEGRADO DEL SENAVE" Y "USO DEL SISTEMA SILAB".-	637.500
75	GUSTAVO DANIEL PATIÑO LÓPEZ	3491589	190 31/03/2023	CENTRAL -VILLETA.	11/4/2023	12/4/2023	CAPACITACIÓN SOBRE "SISTEMA DE GESTIÓN DE CALIDAD INTEGRADO DEL SENAVE" Y "USO DEL SISTEMA SILAB".-	637.500
76	ELADIO HUMBERTO RAMON BORDENAVE CÁCERES	612789	190 31/03/2023	CENTRAL -VILLETA.	11/4/2023	12/4/2023	CAPACITACIÓN SOBRE "SISTEMA DE GESTIÓN DE CALIDAD INTEGRADO DEL SENAVE" Y "USO DEL SISTEMA SILAB".-	637.500
77	AGUSTIN BRITEZ SALCEDO	3004060	190 31/03/2023	AMAMBAY.-PEDRO JUAN CABALLERO.	11/4/2023	14/4/2023	LIMPIEZA DE PREDIO.-	1.190.000
78	JAIME ARIEL AREVALO GUTIERREZ	4869544	190 31/03/2023	AMAMBAY -PEDRO JUAN CABALLERO.	11/4/2023	14/4/2023	LIMPIEZA DE PREDIO.	1.190.000
79	GUIDO CARDOZO RECALDE	758198	190 31/03/2023	AMAMBAY -PEDRO JUAN CABALLERO.	11/4/2023	14/4/2023	LIMPIEZA DE PREDIO.-	1.190.000
80	JOSE DANIEL ALONSO GONZALEZ	2328153	190 31/03/2023	AMAMBAY -PEDRO JUAN CABALLERO.	11/4/2023	14/4/2023	LIMPIEZA DE PREDIO.-	1.190.000
81	RUBEN ANTONIO TORRES BENTO	612241	190 31/03/2023	PARAGUARÍ-CAAPUCÚ.	20/4/2023	20/4/2023	RECEBADO DE TRAMPAS TIPO DOMO, INSTALADAS EN EL MOLINO ARROCERO DE LA EMPRESA ARROCERA FARMER S.A-	150.000

82	DIEGO ARNALDO GONZALEZ PANIAGUA	3689014	190 31/03/2023	PARAGUARÍ-CAAPUCÚ.	20/4/2023	20/4/2023	RECEBADO DE TRAMPAS TIPO DOMO, INSTALADAS EN EL MOLINO ARROCERO DE LA EMPRESA ARROCERA FARMER S.A-	150.000
83	CESAR HERNÁN VALDEZ ORTIGOZA	1346663	190 31/03/2023	BOQUERÓN -MAYOR INFANTE RIVAROLA.	1/4/2023	2/4/2023	PARA LA ACTIVIDAD DE RECEPCIÓN DE LAS LLAVES DE LAS FUTURAS OFICINAS DESIGNADAS PARA EL SENAVE, EN LA LOCALIDAD DE MAYOR INFANTE RIVAROLA DEPARTAMENTO DE BOQUERÓN.-	510.000
84	ELADIO HUMBERTO RAMON BORDENAVE CÁCERES	612789	190 31/03/2023	BOQUERÓN -MAYOR INFANTE RIVAROLA.	1/4/2023	2/4/2023	PARA LA ACTIVIDAD DE RECEPCIÓN DE LAS LLAVES DE LAS FUTURAS OFICINAS DESIGNADAS PARA EL SENAVE, EN LA LOCALIDAD DE MAYOR INFANTE RIVAROLA DEPARTAMENTO DE BOQUERÓN.-	510.000
85	ROLANDO JAVIER SANABRIA NARVAEZ	1708568	190 31/03/2023	PARAGUARÍ - CAAGUAZÚ - ALTO PARANÁ- PARAGUARÍ - CORONEL OVIEDO - COL. YGUAZÚ.	11/4/2023	14/4/2023	VERIFICACIÓN DEL MANTENIMIENTO DE LOS VEHÍCULOS DE LAS OFICINA REGIONALES.-	1.190.000
86	MARCOS SALINAS ROJAS	1034878	190 31/03/2023	PARAGUARÍ - CAAGUAZÚ - ALTO PARANÁ- PARAGUARÍ - CORONEL OVIEDO - COL. YGUAZÚ.	11/4/2023	14/4/2023	MANTENIMIENTO DE LOS VEHÍCULOS DE LAS OFICINA REGIONALES.-	1.190.000
87	EMILCE PAOLA GOMEZ MARTINEZ	3641704	190 31/03/2023	PARAGUARÍ - CAAGUAZÚ - ALTO PARANÁ- PARAGUARÍ - CORONEL OVIEDO - COL. YGUAZÚ.	11/4/2023	14/4/2023	ENTREGA DE ACTAS Y VERIFICACIÓN DE LOS COMPROBANTES DE CARGAS DE COMBUSTIBLES ()TICKET - FACTURA DE CARGA) PARA LA CORRECTA RENDICIÓN DE CONSUMO, EN LAS OFICIANAS REGIONALES.-	1.190.000
88	OSCAR LUIS AVALOS MENDEZ	2892080	190 31/03/2023	AMAMBAY -PEDRO JUAN CABALLERO.	11/4/2023	14/4/2023	TRASLADO DEL RESPONSABLE DE LA UNIDAD DE OBRAS EL SR. RAMÓN ÁVALOS SÁNCHEZ.-	1.190.000

89	RODRIGO LUIS GONZALEZ NAVARRO	1076902	190 31/03/2023	PARAGUARÍ - ALTO PARANÁ-LA COLMENA - HERNANDARIAS - MINGA GUAZÚ.	12/4/2023	16/4/2023	PARTICIPAR DE REUNIONES CON PRODUCTORES DE CEBOLLA EN LA MUNICIPALIDAD DE LA COLMENA, DPTO. DE PARAGUARÍ, RECORRIDA POR LA HACIENDA EL MANGAL (PRODUCCIÓN DE MANGO) PARA EXPORTACIÓN EN HERNANDARIAS Y DE LA FIRMA DE ACUERDO ENTRE EL SENAVE, MUNICIPALIDAD DE HERNANDARIAS Y CETAPAR EN MINGA GUAZÚ, DEPARTAMENTO DE ALTO PARANÁ.-	1.530.000
90	BENICIO MANUEL TALAVERA BARRIENTOS	1027806	190 31/03/2023	PARAGUARÍ - ALTO PARANÁ-LA COLMENA - HERNANDARIAS - MINGA GUAZÚ.	12/4/2023	16/4/2023	TRASLADAR Y CUSTODIAR AL SR. PRESIDENTE A LAS REUNIONES CON PRODUCTORES DE CEBOLLA EN LA MUNICIPALIDAD DE LA COLMENA, DPTO. DE PARAGUARÍ, RECORRIDA POR LA HACIENDA EL MANGAL (PRODUCCIÓN DE MANGO) PARA EXPORTACIÓN EN HERNANDARIAS Y DE LA FIRMA DE ACUERDO ENTRE EL SENAVE, MUNICIPALIDAD DE HERNANDARIAS Y CETAPAR EN MINGA GUAZÚ, DEPARTAMENTO DE ALTO PARANÁ.-	1.530.000
91	NELSON LIBRADO FARIÑA CÉSPEDES	898577	190 31/03/23	ALTO PARANÁ-DOMINGO MARTÍNEZ IRALA - CEDRALES - SANTA ROSA DEL MONDAY - SANTA RITA.	13/4/2023	14/4/2023	ACCIONES EN EL MARCO DEL PROGRAMA DE VIGILANCIA FITOSANITARIA DE GRANOS ALMACENADOS CON ÉNFASIS EN TROGODERMA GRANARIUM A FIN DE DAR CUMPLIMIENTO AL PLAN DE TRABAJO DE EXPORTACIÓN DE GRANOS.-	510.000
92	NEYDER IARA ANALY MOREIRA TALAVERA	4601235	190 31/03/23	ALTO PARANÁ-DOMINGO MARTÍNEZ IRALA - CEDRALES - SANTA ROSA DEL MONDAY - SANTA RITA.	13/4/2023	14/4/2023	ACCIONES EN EL MARCO DEL PROGRAMA DE VIGILANCIA FITOSANITARIA DE GRANOS ALMACENADOS CON ÉNFASIS EN TROGODERMA GRANARIUM A FIN DE DAR CUMPLIMIENTO AL PLAN DE TRABAJO DE EXPORTACIÓN DE GRANOS.-	510.000
93	NELSON LIBRADO FARIÑA CÉSPEDES	898577	190 31/03/23	CAAGUAZÚ-TEMBIAPORA.	17/4/2023	19/4/2023	ACCIONES EN EL MARCO DEL PROGRAMA DE ALERTA Y VIGILANCIA FITOSANITARIA EN CULTIVO DEL BANANO EN LAS DIFERENTES COMPAÑÍAS DEL DISTRITO DE TEMBIAPORA.-	850.000

94	ANTONIO JUAN ESTEBAN ESCANDRIOLO FLORES	3419542	190 31/03/23	CAAGUAZÚ-TEMBIAPORA.	17/4/2023	19/4/2023	ACCIONES EN EL MARCO DEL PROGRAMA DE ALERTA Y VIGILANCIA FITOSANITARIA EN CULTIVO DEL BANANO EN LAS DIFERENTES COMPAÑÍAS DEL DISTRITO DE TEMBIAPORA.-	850.000
95	JULIAN GODOY CUENCA	1335839	190 31/03/23	SAN PEDRO-SAN JOSÉ DEL ROSARIO - GRAL. ELIZARDO AQUINO - CHORÉ.	10/4/2023	12/4/2023	INSPECCIÓN DE LAS PARCELAS SEMILLERAS DE SOJA.-	850.000
96	ARIEL DELVALLE ORTIZ	5180788	190 31/03/23	SAN PEDRO-SAN JOSÉ DEL ROSARIO - GRAL. ELIZARDO AQUINO - CHORÉ.	10/4/2023	12/4/2023	INSPECCIÓN DE PARCELAS SEMILLERAS DE SOJA.-	850.000
97	NELSON LIBRADO FARIÑA CÉSPEDES	898577	190 31/03/23	ALTO PARANÁ-SANTA RITA - NARANJAL - IRUÑA - SAN CRISTÓBAL - RAÚL PEÑA.	24/4/2023	25/4/2023	ACCIONES EN EL MARCO DEL PROGRAMA DE VIGILANCIA DE MOSCAS DE LA FRUTA PRESENTES Y EXÓTICAS DE IMPORTANCIA AGRÍCOLA MONITOREO, INSPECCIÓN Y RECEBADO DE TRAMPAS EN CULTIVOS HOSPEDANTES.-	510.000
98	AGUSTIN PALACIOS VERA	2380988	190 31/03/23	ALTO PARANÁ-SANTA RITA - NARANJAL - IRUÑA - SAN CRISTÓBAL - RAÚL PEÑA.	24/4/2023	25/4/2023	ACCIONES EN EL MARCO DEL PROGRAMA DE VIGILANCIA DE MOSCAS DE LA FRUTA PRESENTES Y EXÓTICAS DE IMPORTANCIA AGRÍCOLA MONITOREO, INSPECCIÓN Y RECEBADO DE TRAMPAS EN CULTIVOS HOSPEDANTES.-	510.000
99	MARIO ALFREDO ACOSTA CAÑETE	3356826	190 31/03/23	BOQUERÓN -LOMA PLATA.	11/4/2023	13/4/2023	TRASLADO DE LOS FUNCIONARIOS DE LA SECRETARÍA DE PLANIFICACIÓN LOS SRES. JOSÉ INSFRÁN Y WALTER NIETO.-	850.000
100	DENIS ANTONIO MERELES	3339591	190 31/03/23	ALTO PARANÁ - PARAGUARÍ - CORDILLERA-ARROYOS Y ESTEROS - CAAPUCÚ - CRISTO REY - CEDRALES - SANTA ROSA - SANTA RITA.	10/4/2023	13/4/2023	APOYO EN EL TRASLADO DE LOS FUNCIONARIOS DE LA DIRECCIÓN DE PROTECCIÓN VEGETAL LAS SRAS. MARIA BETINA CHAPARRO Y LA PASANTE MARÍA BELÉN GIMÉNEZ.-	1.190.000

101	EDGAR RAMON FERREIRA VILLALBA	2601818	190 31/03/23	SAN PEDRO-GRAL. ELIZARDO AQUINO.	20/4/2023	21/4/2023	REALIZAR PROSPECCIONES EN EL MARCO DEL PROGRAMA DE VIGILANCIA FITOSANITARIA EN CULTIVOS DE PRODUCTOS SENSIBLES (TOMATE, LOCOTE PAPA Y CEBOLLA).-	510.000
102	MARYAM JAZMIN PORTILLO FRANCO	5014837	190 31/03/23	SAN PEDRO-GRAL. ELIZARDO AQUINO.	20/4/2023	21/4/2023	REALIZAR PROSPECCIONES EN EL MARCO DEL PROGRAMA DE VIGILANCIA FITOSANITARIA EN CULTIVOS DE PRODUCTOS SENSIBLES (TOMATE, LOCOTE PAPA Y CEBOLLA).-	510.000
103	CRISTHIAN FABIAN MEDINA LOPEZ	3590291	190 31/03/23	CAAGUAZÚ-CAAGUAZU - DR. JUAN EULOGIO ESTIGARRIBIA - DR. JUAN MANUEL FRUTOS.	10/4/2023	13/4/2023	TRASLADO DE LAS FUNCIONARIAS DE LA DIRECCCIÓN DE PROTECCIÓN VEGETAL LAS SEÑORAS MARÍA JOSÉ BRITOS Y DIANA RAMIREZ.-	1.190.000
104	ANTONIO JUAN ESTEBAN ESCANDRIOLO FLORES	3419542	190 31/03/2023	ALTO PARANÁ-SANTA RITA - SAN CRISTÓBAL.	10/4/2023	12/4/2023	INSPECCIONAR PARCELAS SEMILLERAS	850.000
105	AGUSTIN PALACIOS VERA	2380988	190 31/03/2023	ALTO PARANÁ-SANTA RITA - SAN CRISTÓBAL.	10/4/2023	12/4/2023	INSPECCIONAR PARCELAS SEMILLERAS.-	850.000
106	AGUSTIN PALACIOS VERA	2380988	190 31/03/2023	ALTO PARANÁ-NARANJAL - SAN CRISTÓBAL.	20/4/2023	21/4/2023	INSPECCIONAR PARCELAS SEMILLERAS.-	510.000
107	NEYDER IARA ANALY MOREIRA TALAVERA	4601235	190 31/03/2023	ALTO PARANÁ-NARANJAL - SAN CRISTÓBAL.	20/4/2023	21/4/2023	INSPECCIONAR PARCELAS SEMILLERAS.-	510.000
108	FERNANDO MIGUEL FARINA MEDINA	3518759	190 31/03/2023	SAN PEDRO-GUAYAIBI.	18/4/2023	20/4/2023	INSPECCIÓN DE VIVEROS DE CÍTRICOS - INSPECCIÓN DE PARCELAS SEMILLERAS DE SOJA, Y CONTROL DE COMERCIO DE SEMILLAS.-	850.000
109	ALVARO ELIAS BIBOLINI RIVAROLA	3251577	190 31/03/2023	SAN PEDRO-GUAYAIBI.	18/4/2023	20/4/2023	INSPECCIÓN DE VIVEROS DE CÍTRICOS - INSPECCIÓN DE PARCELAS SEMILLERAS DE SOJA, Y CONTROL DE COMERCIO DE SEMILLAS.-	850.000

110	JUAN BAUTISTA CRISTALDO MARECO	2940019	190 31/03/2023	SAN PEDRO-GUAYAIBI.	18/4/2023	20/4/2023	INSPECCIÓN DE VIVEROS DE CÍTRICOS - INSPECCIÓN DE PARCELAS SEMILLERAS DE SOJA, Y CONTROL DE COMERCIO DE SEMILLAS.-	850.000
111	SANTIAGO GASPAR BENITEZ VERA	2497950	190 31/03/2023	ITAPÚA - CANINDEYÚ - SAN PEDRO-CAPITÁN MIRANDA - TOMAS ROMERO PEREIRA - YHOVY - CHORÉ.	11/4/2023	14/4/2023	INSPECCIÓN DE PARCELAS DE ENSAYOS DE EVALUACIÓN AGRONÓMICA DE CÁÑAMO.-	1.190.000
112	DAHIANA MARIA OVEJERO MALDONADO	2324466	190 31/03/2023	ITAPÚA - CANINDEYÚ - SAN PEDRO-CAPITÁN MIRANDA - TOMAS ROMERO PEREIRA - YHOVY - CHORÉ.	11/4/2023	14/4/2023	INSPECCIÓN DE PARCELAS DE ENSAYOS DE EVALUACIÓN AGRONÓMICA DE CÁÑAMO.-	1.190.000
113	BLANCA JULIA NUÑEZ DE MATTO	543899	190 31/03/2023	ITAPÚA - CANINDEYÚ - SAN PEDRO-CAPITÁN MIRANDA - TOMÁS ROMERO PEREIRA - YHOVY - CHORÉ.	11/4/2023	14/4/2023	INSPECCIÓN DE PARCELAS DE ENSAYOS DE EVALUACIÓN AGRONÓMICA DE CÁÑAMO.-	1.190.000
114	JORGE ANATOL MOULARD DUARTE	1006046	190 31/03/2023	SAN PEDRO-GUAYAIBI - COL. VOLENDAM.	18/4/2023	20/4/2023	TRASLADO DE TÉCNICOS PARA QUE REALICEN LA INSPECCIÓN DE VIVEROS DE CÍTRICOS, INSPECCIÓN DE PARCELAS SEMILLERAS DE SOJA Y CONTROL DE COMERCIOS DE SEMILLAS.-	850.000
115	PEDRO RAFAEL GARCIA AMMIRI	867661	190 31/03/2023	ALTO PARANÁ-MINGA GUAZÚ.	13/4/2023	14/4/2023	PARTICIPACIÓN DE PRIMERA JORNADA DE AGRICULTURA REGENERATIVA Y BIODIVERSIDAD.-	510.000
116	JADIYI CONCEPCION TORALES SALINAS	2622612	190 31/03/2023	ALTO PARANÁ-CIUDAD DEL ESTE.	18/4/2023	20/4/2023	ORGANIZAR Y PARTICIPAR DEL CURSO SOBRE "USO DEL SISTEMA SILAB, SISTEMA DE GESIÓN DE CALIDAD INTEGRADO DEL SENAVE" IMPARTIDO A LOS FUNCIONARIOS DE LA DIRECCIÓN DE OPERACIONES EN EL USO DEL SISTEMA DE LABORATORIO (SILAB) PARA EL INGRESO DE MUESTRAS VEGETALES, PRODUCTOS FITOSANITARIOS Y FERTILIZANTES, A TRAVÉS DEL SISTEMA INFORMÁTICO.-	850.000

117	ALBA LUZ MARIA DOMINGUEZ ARBUÉS	1536599	190 31/03/2023	ALTO PARANÁ-CIUDAD DEL ESTE.	18/4/2023	20/4/2023	IMPARTIR CAPACITACIÓN A FUNCIONARIOS DE LA DIRECCIÓN DE OPERACIONES EN EL USO DEL SISTEMA DE LABORATORIO (SILAB) PARA EL INGRESO DE MUESTRAS VEGETALES, PRODUCTOS FITOSANITARIOS Y FERTILIZANTES, A TRAVÉS DEL SISTEMA INFORMÁTICO.-	850.000
118	CESAR ARNALDO AVALOS GONZALEZ	4000931	190 31/03/2023	ALTO PARANÁ-CIUDAD DEL ESTE.	18/4/2023	20/4/2023	PARTICIPAR COMO APOYO Y DISERTANTE SOBRE "USO DEL SISTEMA SILAB, SISTEMA DE GESIÓN DE CALIDAD INTEGRADO DEL SENAVE" IMPARTIDO A LOS FUNCIONARIOS DE LA DIRECCIÓN DE OPERACIONES EN EL USO DEL SISTEMA DE LABORATORIO (SILAB) PARA EL INGRESO DE MUESTRAS VEGETALES, PRODUCTOS FITOSANITARIOS Y FERTILIZANTES, A TRAVÉS DEL SISTEMA INFORMÁTICO.-	850.000
119	OSCAR AMADO RODRIGUEZ ORTIZ	613794	190 31/03/2023	ALTO PARANÁ-CIUDAD DEL ESTE.	18/4/2023	20/4/2023	TRASLADO DE FUNCIONARIOS DE LA DIRECCIÓN DE LABORATORIOS PARA REALIZAR LA CAPACITACIÓN A FUNCIONARIOS DE LA DIRECCIÓN DE OPERACIONES EN EL USO DEL SISTEMA SILAB.-	850.000
120	HUGO RICARDO CANO BARRIOS	2411245	190 31/03/2023	ALTO PARANÁ-SAN CRISTÓBAL.	11/4/2023	13/4/2023	REALIZAR PROSPECCIÓN EN EL MARCO DEL PROGRAMA DE VIGILANCIA FITOSANITARIA EN CULTIVOS DE PRODUCTOS SENSIBLES (TOMATE, LOCOTE, PAPA Y CEBOLLA).-	850.000
121	LUIS ANTONIO VERA VALLEJOS	4132301	190 31/03/2023	ALTO PARANÁ-SAN CRISTÓBAL.	11/4/2023	13/4/2023	REALIZAR PROSPECCIÓN EN EL MARCO DEL PROGRAMA DE VIGILANCIA FITOSANITARIA EN CULTIVOS DE PRODUCTOS SENSIBLES (TOMATE, LOCOTE, PAPA Y CEBOLLA).-	850.000
122	GENARO CORONEL RICARDO	861617	190 31/03/2023	CORDILLERA-CAACUPÉ.	13/4/2023	14/4/2023	PARTICIPAR EN EL CURSO DE FORMADOR DE FORMADORES EN COMPETITIVIDAD VERDE CON ÉNFASIS EN LA PRODUCCIÓN Y CERTIFICACIÓN ORGÁNICA, Y, PROPIEDAD INTELECTUALEN EL MARCO DE LA MEDIDA VERDE IMPLEMENTADA POR LA GIZ EN PARAGUAY.-	637.500

123	DAYSI CAROLINA O´HIGGINS DURE	3819495	190 31/03/2023	CORDILLERA-CAACUPÉ.	13/4/2023	14/4/2023	PARTICIPAR EN EL CURSO DE FORMADOR DE FORMADORES EN COMPETITIVIDAD VERDE CON ÉNFASIS EN LA PRODUCCIÓN Y CERTIFICACIÓN ORGÁNICA, Y, PROPIEDAD INTELECTUALEN EL MARCO DE LA MEDIDA VERDE IMPLEMENTADA POR LA GIZ EN PARAGUAY.-	637.500
124	NESTOR ALBINO CARDOZO PESOA	1526523	190 31/03/2023	ALTO PARANÁ - MISIONES - ITAPÚA- SANTO DOMINGO - MARÍA AUXILIADORA - SAN IGNACIO.	11/4/2023	14/4/2023	TRASLADO DE LA FUNCIONARIA DE LA DIRECCIÓN GENERAL DE ASUNTOS JURÍDICOS LA SRA. ZUNILDA AYALA.-	1.190.000
125	MIGUEL ÁNGEL SERVÍN JARA	1001433	190 31/03/2023	PARAGUARÍ-CAAPUCÚ.	13/4/2023	13/4/2023	RECEBADO DE TRAMPAS TIPO DOMO, INSTALADAS EN EL MOLINO DE LA EMPRESA ARROCERA FARMER S.A.	150.000
126	GUSTAVO ELCIDE GONZALEZ GONZALEZ	1602517	190 31/03/2023	PARAGUARÍ-CAAPUCÚ.	13/4/2023	13/4/2023	RECEBADO DE TRAMPAS TIPO DOMO, INSTALADAS EN EL MOLINO DE LA EMPRESA ARROCERA FARMER S.A.	150.000
127	DIEGO ARIEL CASCO AMARILLA	2508716	190 31/03/2023	ITAPÚA- SAN JUAN DEL PARANÁ - CAMBYRETA - ALBORADA - CAPITÁN MIRANDA - SANTÍSIMA TRINIDAD DEL PARANÁ - SAN PEDRO DEL PARANÁ - JOSÉ LEANDRO OVIEDO.	12/4/2023	13/4/2023	MONITOREO, RECEBADO DE TRAMPAS TIPO MC PHAIL Y PEGAJOSAS Y COLECTAS DE INSECTOS, ESTABLECIDO DENTRO DEL PROGRAMA DE VIGILANCIA DE MOSCAS DE LAS FRUTAS CON ÉNFASIS EN DROSOPHILA SUZUKI INSTALADAS EN LOS DISTRITOS DE SAN JUAN DEL PARANÁ - CAMBYRETA - ALBORADA - CAPITÁN MIRANDA - SANTÍSIMA TRINIDAD DEL PARANÁ - SAN PEDRO DEL PARANÁ - JOSÉ LEANDRO OVIEDO.-	510.000

128	NELSON AUGUSTO ALMADA MELGAREJO	3486295	190 31/03/2023	ITAPÚA- SAN JUAN DEL PARANÁ - CAMBYRETA - ALBORADA - CAPITÁN MIRANDA - SANTÍSIMA TRINIDAD DEL PARANÁ - SAN PEDRO DEL PARANÁ - JOSÉ LEANDRO OVIEDO.	12/4/2023	13/4/2023	MONITOREO, RECEBADO DE TRAMPAS TIPO MC PHAIL Y PEGAJOSAS Y COLECTAS DE INSECTOS, ESTABLECIDO DENTRO DEL PROGRAMA DE VIGILANCIA DE MOSCAS DE LAS FRUTAS CON ÉNFASIS EN DROSOPHILA SUZUKI INSTALADAS EN LOS DISTRITOS DE SAN JUAN DEL PARANÁ - CAMBYRETA - ALBORADA - CAPITÁN MIRANDA - SANTÍSIMA TRINIDAD DEL PARANÁ - SAN PEDRO DEL PARANÁ - JOSÉ LEANDRO OVIEDO.-	510.000
129	CARMEN VIVIANA PINTOS CORTESSI	3368823	190 31/03/2023	AMAMBAY -PEDRO JUAN CABALLERO.	11/4/2023	14/4/2023	COORDINACIÓN DE ACTIVIDADES A SER DESARROLLADAS POR LA OFICINA REGIONAL DE AMAMBAY, DEFINICIÓN DE TEMAS CON LA FACULTAD DE CIENCIAS AGRARIAS PARA LA CAPACITACIÓN A ESTUDIANTES DURANTE EL AÑO 2023, INSTALACIÓN DE PARCELAS DEMOSTRATIVAS CON ESTUDIANTES DE LA FCA SEDE AMAMBAY.-	1.190.000
130	ARNALDO DANIEL CACERES BRITEZ	5355957	190 31/03/2023	AMAMBAY -PEDRO JUAN CABALLERO.	11/4/2023	14/4/2023	COORDINACIÓN DE ACTIVIDADES A SER DESARROLLADAS POR LA OFICINA REGIONAL DE AMAMBAY, DEFINICIÓN DE TEMAS CON LA FACULTAD DE CIENCIAS AGRARIAS PARA LA CAPACITACIÓN A ESTUDIANTES DURANTE EL AÑO 2023, INSTALACIÓN DE PARCELAS DEMOSTRATIVAS CON ESTUDIANTES DE LA FCA SEDE AMAMBAY.-	1.190.000
131	OSCAR DANIEL VAIROLETO GONZALEZ	1696125	190 31/03/2023	ALTO PARANÁ-CIUDAD DEL ESTE.	17/4/2023	19/4/2023	PARTICIPAR COMO DISERTANTE EN EL CURSO SOBRE SISTEMA DE GESTIÓN DE CALIDAD INTEGRADO EN LA OPI - CAMPESTRE.-	850.000
132	GENARO CORONEL RICARDO	861617	190 31/03/23	ITAPÚA-EDELIRA.	19/4/2023	21/4/2023	AUDITAR A EMPRESA CERTIFICADORAS Y OPERADORAS DE AGRICULTURA ORGÁNICA Y EXTRACCIÓN DE MUESTRAS DE YERBA MATE CANCHADA PARA CONTROL NEGATIVO DE LABORATORIO.-	850.000

133	DAYSI CAROLINA O´HIGGINS DURE	3819495	190 31/03/23	ITAPÚA-EDELIRA.	19/4/2023	21/4/2023	AUDITAR A EMPRESA CERTIFICADORAS Y OPERADORAS DE AGRICULTURA ORGÁNICA Y EXTRACCIÓN DE MUESTRAS DE YERBA MATE CANCHADA PARA CONTROL NEGATIVO DE LABORATORIO.-	850.000
134	MARIANO FRANCO AQUINO	824592	190 31/03/23	ALTO PARANÁ-CIUDAD DEL ESTE.	17/4/2023	19/4/2023	CAPACITACIÓN SOBRE "SISTEMA DE GESTIÓN DE CALIDAD INTEGRADO DEL SENAVE Y " USO DEL SISTEMA SILAB.-	850.000
135	DERLIS WILLIAN CABALLERO GONZALEZ	1359095	190 31/03/23	ALTO PARANÁ-CIUDAD DEL ESTE.	17/4/2023	19/4/2023	CAPACITACIÓN SOBRE "SISTEMA DE GESTIÓN DE CALIDAD INTEGRADO DEL SENAVE Y " USO DEL SISTEMA SILAB.-	850.000
136	LILIANA BEATRIZ YRIGOYEN DE OLMEDO	2038916	190 31/03/23	ALTO PARANÁ-CIUDAD DEL ESTE.	17/4/2023	19/4/2023	CAPACITACIÓN SOBRE "SISTEMA DE GESTIÓN DE CALIDAD INTEGRADO DEL SENAVE Y " USO DEL SISTEMA SILAB.-	850.000
137	FERNANDO DANIEL ACUÑA VIVEROS	3186058	190 31/03/23	ALTO PARANÁ-CIUDAD DEL ESTE.	17/4/2023	19/4/2023	CAPACITACIÓN SOBRE "SISTEMA DE GESTIÓN DE CALIDAD INTEGRADO DEL SENAVE Y " USO DEL SISTEMA SILAB.-	850.000
138	MABEL SOLEDAD FERNANDEZ JARA	4537244	190 31/03/23	PARAGUARÍ-LA COLMENA.	12/4/2023	12/4/2023	REUNIÓN CON PRODUCTORES DE CEBOLLA.-	230.000
139	MIRIAN LETICIA SORIA CACERES	3822595	190 31/03/23	PARAGUARÍ - ALTO PARANÁ-LA COLMENA - HERNANDARIAS - MINGA GUAZÚ.	12/4/2023	14/4/2023	REUNIÓN CON PRODUCTORES DE CEBOLLA, DÍA DE CAMPO EN HACIENDA EL MANGAL Y FIRMA DE CONVENIO - CETAPAR.-	850.000
140	MARIA EUGENIA VILLALBA SANDOVAL	3384409	190 31/03/23	PARAGUARÍ - ALTO PARANÁ-LA COLMENA - HERNANDARIAS - MINGA GUAZÚ.	12/4/2023	14/4/2023	REUNIÓN CON PRODUCTORES DE CEBOLLA, DÍA DE CAMPO EN HACIENDA EL MANGAL Y FIRMA DE CONVENIO - CETAPAR.-	850.000
141	MAURO MARCELO GOMEZ ORREGO	2375578	190 31/03/23	PARAGUARÍ - ALTO PARANÁ-LA COLMENA - HERNANDARIAS - MINGA GUAZÚ.	12/4/2023	14/4/2023	TRASLADO DE FUNCIONARIOS DE LA DICAO PARA PARTICIPAR EN: REUNIÓN CON PRODUCTORES DE CEBOLLA, DÍA DE CAMPO EN HACIENDA EL MANGAL Y FIRMA DE CONVENIO - CETAPAR.-	850.000

142	MIRIAN LETICIA SORIA CACERES	3822595	190 31/03/23	ITAPÚA-CARMÉN DEL PARANÁ.	17/4/2023	18/4/2023	PARTICIPAR DE LA REUNIÓN CON LA EMPRESA MOLINOS EL PAÍS S.A. A FIN DE TRATAR SOBRE RECHAZO DE ENVÍOS DE ARROZ, PROCEDENTE DE PARAGUAY, POR DETECCIÓN DE LA PRESENCIA DE RESIDUOS PLAGUICIDAS NO AUTORIZADOS.-	510.000
143	MAURO MARCELO GOMEZ ORREGO	2375578	190 31/03/23	ITAPÚA-CARMEN DEL PARANÁ.	17/4/2023	18/4/2023	TRASLADO DE FUNCIONARIOS DE LA DGT Y DICAO PARA PARTICIPACIÓN DE LOS MSIMOS DE LA REUNIÓN CON LA EMPRESA MOLINOS EL PAÍS S.A. A FIN DE TRATAR SOBRE RECHAZO DE ENVÍOS DE ARROZ, PROCEDENTE DE PARAGUAY, POR DETECCIÓN DE LA PRESENCIA DE RESIDUOS PLAGUICIDAS NO AUTORIZADOS.-	510.000
144	MARIELA NOEMI VILLALBA SANDOVAL	2393600	190 31/03/23	ITAPÚA-CARMEN DEL PARANÁ.	17/4/2023	18/4/2023	PARTICIPAR DE LA REUNIÓN CON LA EMPRESA MOLINOS EL PAÍS S.A. A FIN DE TRATAR SOBRE RECHAZO DE ENVÍOS DE ARROZ, PROCEDENTE DE PARAGUAY, POR DETECCIÓN DE LA PRESENCIA DE RESIDUOS PLAGUICIDAS NO AUTORIZADOS.-	510.000
145	CARLOS RUBEN ARGUELLO TORRES	1354360	190 31/03/23	ALTO PARANÁ-CIUDAD DEL ESTE.	18/4/2023	19/4/2023	CAPACITACIÓN SOBRE "SISTEMA DE GESTIÓN DE CALIDAD INTEGRADO DEL SENAVE Y " USO DEL SISTEMA SILAB.-	637.500
146	FRANCISCO MACIEL SÁNCHEZ	1331126	190 31/03/23	ALTO PARANA-CIUDAD DEL ESTE.	18/4/2023	19/4/2023	CAPACITACIÓN SOBRE "SISTEMA DE GESTIÓN DE CALIDAD INTEGRADO DEL SENAVE Y " USO DEL SISTEMA SILAB.-	637.500
147	LINO MEDINA FIGUEREDO	743175	190 31/03/23	ALTO PARANA-CIUDAD DEL ESTE.	18/4/2023	19/4/2023	CAPACITACIÓN SOBRE "SISTEMA DE GESTIÓN DE CALIDAD INTEGRADO DEL SENAVE Y " USO DEL SISTEMA SILAB.-	637.500
148	RUBEN DARIO ZUNINI ORTEGA	3011886	190 31/03/23	ALTO PARANA-CIUDAD DEL ESTE.	18/4/2023	19/4/2023	CAPACITACIÓN SOBRE "SISTEMA DE GESTIÓN DE CALIDAD INTEGRADO DEL SENAVE Y " USO DEL SISTEMA SILAB.-	637.500
149	JUAN JOSE MARIA GIMENEZ GERBASIO	3187503	190 31/03/23	ALTO PARANA-CIUDAD DEL ESTE.	18/4/2023	19/4/2023	CAPACITACIÓN SOBRE "SISTEMA DE GESTIÓN DE CALIDAD INTEGRADO DEL SENAVE Y " USO DEL SISTEMA SILAB.-	637.500
150	FELIX GUSTAVO ROMERO ROJAS	1029172	190 31/03/23	ALTO PARANA-CIUDAD DEL ESTE.	18/4/2023	19/4/2023	CAPACITACIÓN SOBRE "SISTEMA DE GESTIÓN DE CALIDAD INTEGRADO DEL SENAVE Y " USO DEL SISTEMA SILAB.-	637.500

151	JAVIER ISIDRO RUIZ DIAZ ROMERO	3484168	190 31/03/23	ALTO PARANA-CIUDAD DEL ESTE.	18/4/2023	19/4/2023	CAPACITACIÓN SOBRE "SISTEMA DE GESTIÓN DE CALIDAD INTEGRADO DEL SENAVE Y " USO DEL SISTEMA SILAB.-	637.500
152	JANE SHIRLEY DUARTE BARBOZA	2591325	190 31/03/23	ALTO PARANA-CIUDAD DEL ESTE.	18/4/2023	19/4/2023	CAPACITACIÓN SOBRE "SISTEMA DE GESTIÓN DE CALIDAD INTEGRADO DEL SENAVE Y " USO DEL SISTEMA SILAB.-	637.500
153	SEVERIANO ANTONINO RIVEROS MONTENEGRO	602989	190 31/03/23	ALTO PARANA-CIUDAD DEL ESTE.	18/4/2023	19/4/2023	CAPACITACIÓN SOBRE "SISTEMA DE GESTIÓN DE CALIDAD INTEGRADO DEL SENAVE Y " USO DEL SISTEMA SILAB.-	637.500
154	JUAN JOSÉ LEZCANO DEL PUERTO	3988787	190 31/03/2023	ALTO PARANÁ-CIUDAD DEL ESTE.	17/4/2023	19/4/2023	CAPACITACIÓN SOBRE "SISTEMA DE GESTIÓN DE CALIDAD INTEGRADO DEL SENAVE Y " USO DEL SISTEMA SILAB.-	850.000
155	OSCAR DARÍO QUINTANA GAMARRA	3195732	190 31/03/2023	ALTO PARANÁ-CIUDAD DEL ESTE.	17/4/2023	19/4/2023	CAPACITACIÓN SOBRE "SISTEMA DE GESTIÓN DE CALIDAD INTEGRADO DEL SENAVE Y " USO DEL SISTEMA SILAB.-	850.000
156	ALBA NOEMI GAVILAN ORTIZ	3671435	190 31/03/2023	ALTO PARANÁ-CIUDAD DEL ESTE.	17/4/2023	19/4/2023	CAPACITACIÓN SOBRE "SISTEMA DE GESTIÓN DE CALIDAD INTEGRADO DEL SENAVE Y " USO DEL SISTEMA SILAB.-	850.000
157	JORGE DANIEL LEIVA CANDIA	4512002	190 31/03/2023	ALTO PARANÁ-CIUDAD DEL ESTE.	17/4/2023	19/4/2023	CAPACITACIÓN SOBRE "SISTEMA DE GESTIÓN DE CALIDAD INTEGRADO DEL SENAVE Y " USO DEL SISTEMA SILAB.-	850.000
158	BLANCA ELIZABETH CORONEL LEZCANO	2024278	225 18/04/23	ARGENTINA-BUENOS AIRES.	24/4/2023	27/4/2023	PARTICIPAR DE LA REUNIÓN DEL GRUPO DE EXPERTOS EN PAPA SEMILLA DE LA COMISIÓN DE SEMILLAS CS DEL SUB GRUPO DE TRABAJO N° 8 AGRICULTURA, CONVOCADA POR LA PRESIDENTA PRO TEMPORE (PPTA) DEL MERCOSUR.- LAS ACTIVIDADES DE INTERCAMBIO DE EXPERIENCIAS CON ESPECIALISTAS EN EL ÁREA DE SEMILLAS.-	7.981.632

159	LIZ CAROLINA GARAY DE GAUTO	2354662	225 18/04/23	ARGENTINA-BUENOS AIRES.	24/4/2023	27/4/2023	PARTICIPAR DE LA REUNIÓN DEL GRUPO DE EXPERTOS EN PAPA SEMILLA DE LA COMISIÓN DE SEMILLAS CS DEL SUB GRUPO DE TRABAJO N° 8 AGRICULTURA, CONVOCADA POR LA PRESIDENTA PRO TEMPORE (PPTA) DEL MERCOSUR.- LAS ACTIVIDADES DE INTERCAMBIO DE EXPERIENCIAS CON ESPECIALISTAS EN EL ÁREA DE SEMILLAS.-	7.981.632
160	MARIA DEL CARMEN BERNI FLORES	1201180	190 31/03/23	PARAGUARÍ - ALTO PARANÁ-LA COLMENA - HERNANDARIAS - COL. IGUAZÚ.	12/4/2023	14/4/2023	ACOMPAÑAR A LA MÁXIMA AUTORIDAD EN LAS SGTES ACTIVIDADES: 12/04/2023 - REUNIÓN CON PRODUCTORES DE CEBOLLAS. LUGAR MUNICIPALIDAD DE LA COLMENA. 13/04/2023 - JORNADA TÉCNICA EN FINCA DE MANGO CON FINES DE EXPORTACIÓN. LUGAR: HERNANDARIAS 14/04/2023 - JORNADA EN CETAPAR RESPECTO A PAISAJES MULTIFUNCIONALES. FIRMA DE ACUERDO. LUGAR: COL. IGUAZÚ.-	850.000
161	CRISTIAN RAMON MARECOS PORTILLO	3534866	190 31/03/23	PARAGUARÍ - ALTO PARANÁ-LA COLMENA - HERNANDARIAS - COL. IGUAZÚ.	12/4/2023	14/4/2023	ACOMPAÑAR A LA MÁXIMA AUTORIDAD EN LAS SGTES ACTIVIDADES: 12/04/2023 - REUNIÓN CON PRODUCTORES DE CEBOLLAS. LUGAR MUNICIPALIDAD DE LA COLMENA. 13/04/2023 - JORNADA TÉCNICA EN FINCA DE MANGO CON FINES DE EXPORTACIÓN. LUGAR: HERNANDARIAS 14/04/2023 - JORNADA EN CETAPAR RESPECTO A PAISAJES MULTIFUNCIONALES. FIRMA DE ACUERDO. LUGAR: COL. IGUAZÚ.-	850.000
162	ALBERTO RENE AYALA ROMERO	2989081	190 31/03/23	ALTO PARANÁ-ITAKYRY.	28/3/2023	30/3/2023	VISITA A FINCAS DE PRODUCTORES PARA REALIZAR ACTIVIDADES REFERENTES A REGISTRO Y/O ACTUALIZACIÓN DE REGISTRO DE PRODUCTORES EN EL REGISTRO NACIONAL DE PRODUCTORES FRUTIHORTÍCOLAS (RENAPAFH).-	850.000
163	HUGO MARCEL DA SILVA ESPINOZA	1533495	190 31/03/23	ALTO PARANÁ-ITAKYRY.	28/3/2023	30/3/2023	VISITA A FINCAS DE PRODUCTORES PARA REALIZAR ACTIVIDADES REFERENTES A REGISTRO Y/O ACTUALIZACIÓN DE REGISTRO DE PRODUCTORES EN EL REGISTRO NACIONAL DE PRODUCTORES FRUTIHORTÍCOLAS (RENAPAFH).-	850.000

164	OSCAR MANUEL FRESCURA GOMEZ	2243145	190 31/03/23	AMAMBAY - PRESIDENTE HAYES - BOQUERÓN- PEDRO JUAN CABALLERO - CRUCE PIONEROS - FILADELFIA.	17/4/2023	21/4/2023	TRASLADO DEL ENCARGADO DE LA UNIDAD DE OBRAS EL SR. RAMÓN ÁVALOS.-	1.530.000
165	JORGE DAVID DUARTE VELAZQUEZ	4704629	190 31/03/23	ITAPÚA-MAYOR OTAÑO - ALTO VERÁ.	3/4/2023	4/4/2023	INSTALACIÓN Y RECEBADO DE TRAMPAS MACPHAIL EN EL MARCO DEL PROGRAMA DE VIGILANCIA DE MOSCA DE LA FRUTA EN LOS DISTRITOS DE MAYOR OTAÑO - ALTO VERA DEL DEPARTAMENTO DE ITAPÚA.-	510.000
166	JORGE MANUEL DA SILVA ESPINOZA	2538886	190 31/03/23	ITAPÚA-MAYOR OTAÑO - ALTO VERÁ.	3/4/2023	4/4/2023	INSTALACIÓN Y RECEBADO DE TRAMPAS MACPHAIL EN EL MARCO DEL PROGRAMA DE VIGILANCIA DE MOSCA DE LA FRUTA EN LOS DISTRITOS DE MAYOR OTAÑO - ALTO VERA DEL DEPARTAMENTO DE ITAPÚA.-	510.000
167	ANTONIO JUAN ESTEBAN ESCANDRIOLO FLORES	3419542	190 31/03/23	ALTO PARANÁ-SAN CRISTÓBAL - RAÚL PEÑA - NARANJAL.	26/4/2023	28/4/2023	INSPECCIONAR PARCELAS SEMILLERAS.-	850.000
168	NEYDER IARA ANALY MOREIRA TALAVERA	4601235	190 31/03/23	ALTO PARANÁ-SAN CRISTÓBAL - RAÚL PEÑA - NARANJAL.	26/4/2023	28/4/2023	INSPECCIONAR PARCELAS SEMILLERAS.-	850.000
169	JORGE RAFAEL BENITEZ GUERRERO	3421652	190 31/03/23	ALTO PARANÁ-CIUDAD DEL ESTE.	17/4/2023	19/4/2023	TRASLADO DE LOS FUNCIONARIOS DE LA DIRECCIÓN DE OPERACIONES.-	850.000
170	MIGUEL ANGEL BURGOS MARECOS	2115895	190 31/03/23	AMAMBAY -PEDRO JUAN CABALLERO.	18/4/2023	21/4/2023	LIMPIEZA DE PREDIO Y OFICINAS.-	1.190.000
171	NORMA BEATRIZ PENAYO AMARILLA	1216908	190 31/03/23	AMAMBAY -PEDRO JUAN CABALLERO.	18/4/2023	21/4/2023	LIMPIEZA DE PREDIO Y OFICINAS.-	1.190.000
172	RAMON RUIZ DIAZ CARDOZO	858750	190 31/03/23	AMAMBAY -PEDRO JUAN CABALLERO.	18/4/2023	21/4/2023	LIMPIEZA DE PREDIO Y OFICINAS.-	1.190.000

173	PABLO WASHINGTON AYUB WASMOSY	929096	190 31/03/23	ITAPÚA-CORONEL BOGADO - MARÍA AUXILIADORA.	17/4/2023	19/4/2023	APERSONAMIENTO EN LAS REGIONALES DE ITAPÚA TANTO EN LA REGIONAL DE SUR Y NORTE PARA OBSERVACIÓN DE LAS LABORES Y DEBILIDADES DE TRANSPARENCIAS Y ANTICORRUPCIÓN.-	850.000
174	ROBERTO GIMENEZ GÓMEZ	4446504	190 31/03/23	ITAPÚA-CORONEL BOGADO - MARÍA AUXILIADORA.	17/4/2023	19/4/2023	APERSONAMIENTO EN LAS REGIONALES DE ITAPÚA TANTO EN LA REGIONAL DE SUR Y NORTE PARA OBSERVACIÓN DE LAS LABORES Y DEBILIDADES DE TRANSPARENCIAS Y ANTICORRUPCIÓN.-	850.000
175	MARCELO DANIEL ROJAS GONZALEZ	1502682	190 31/03/23	ITAPÚA-CORONEL BOGADO - MARÍA AUXILIADORA.	18/4/2023	19/4/2023	APERSONAMIENTO EN LAS REGIONALES DE ITAPÚA TANTO EN LA REGIONAL DE SUR Y NORTE PARA OBSERVACIÓN DE LAS LABORES Y DEBILIDADES DE TRANSPARENCIAS Y ANTICORRUPCIÓN.-	510.000
176	JUAN DOMINGO COLINA	7355541	190 31/03/23	AMAMBAY -PEDRO JUAN CABALLERO.	18/4/2023	21/4/2023	LIMPIEZA DE PREDIO Y OFICINAS.-	1.190.000
177	PEDRO RAFAEL GARCIA AMMIRI	867661	229 19/04/2023	SUIZA-GINEBRA.	6/5/2023	13/5/2023	PARTICIPAR DE LA DECIMOSEXTA REUNIÓN DE CONFERENCIA DE LAS PARTES EN EL CONVENIO DE BASILEA, LA UNDÉCIMA REUNIÓN DE A CONFERENCIA DE LAS PARTES EN EL CONVENIO DE ROTTERDAM Y LA UNDÉCIMA REUNIÓN DE LA CONFERENCIA DEL CONVENIO DE ESTOCOLMO.-	20.772.864
178	ADA CONCEPCIÓN CENTURIÓN DE GUILLEN	2174200	228 19/04/2023	ARGENTINA-BUENOS AIRES.	24/4/2023	28/4/2023	SERÁN TRATADAS NOVEDADES DEL SECTOR SEMILLERISTA A NOVEL NACIONAL, INTERCAMBIO DE INFORMACIONES PARA REGISTRO DE VARIEDADES, SE EVALUARÁ LA POSIBILIDAD DE DIGITALIZAR CERTIFICADOS DE CALIDAD DE VALIDEZ REGIONAL, OBSTÁCULOS, AL COMERCIO DE SEMILLA, INTERCAMBIO DE INFORMACIÓN Y REGULACIÓN DE CANNABIS, EVALUACION DE TRABAJOS DEL GRUPO AD-HOC DE TÉCNICAS MOLECULARES PARA VERIFICACIÓN VARIETAL.-	9.940.770

179	ANA TERESA GONZALEZ LLANO	4276970	228 19/04/2023	ARGENTINA-BUENOS AIRES.	24/4/2023	27/4/2023	REUNIÓN DEL GRUPO DE EXPERTOS DE PAPA-SEMILLA DE LA COMISIÓN DE SEMILLAS - SUBGRUPO DE TRABAJO N°8 / MERCOSUR. SE CONCLUIRÁN ARMONIZACIONES DE ROTULACIÓN DE ENVASES, PARA DAR INICIO A OTRA DE PROTOCOLOS DE LABORATORIO.-	7.582.064
180	CRISTINA FABIOLA BENITEZ CENTURION	4356524	190 31/03/2023	AMAMBAY -PEDRO JUAN CABALLERO.	20/4/2023	21/4/2023	PRESENTACIÓN PROTOCOLAR PARA LA INAUGURACIÓN OFICIAL DE LA OFICINA REGIONAL DE PEDRO JUAN CABALLERO.-	637.500
181	ALFREDO TORRES	807918	190 31/03/2023	ITAPÚA-EDELIRA.	19/4/2023	21/4/2023	TRASLADO DE LOS FUNCIONARIOS DE LA DICAO LA SEÑORA CAROLINA O´HIGGINS Y EL SEÑOR GENARO CORONEL.-	850.000
182	MARCOS ANTONIO ARCE ORTIZ	4747045	190 31/03/2023	ÑEEMBUCÚ-VILLA OLIVA.	14/4/2023	14/4/2023	RECOLECCIÓN DE INSECTOS EN TRAMPAS TIPO DOMO PARA TROGODERMA GRANARIUM EN EL MARCO DE RESOLUCIÓN 870/21, EN EL MOLINO ARROCERO DE VILLA OLIVA RICE.-	150.000
183	ALBERTO BENÍTEZ ESTIGARRIBIA	1056770	190 31/03/2023	ÑEEMBUCÚ-VILLA OLIVA.	14/4/2023	14/4/2023	RECOLECCIÓN DE INSECTOS EN TRAMPAS TIPO DOMO PARA TROGODERMA GRANARIUM EN EL MARCO DE RESOLUCIÓN 870/21, EN EL MOLINO ARROCERO DE VILLA OLIVA RICE.-	150.000
184	RAMON AVALOS SANCHEZ SILVA	538120	190 31/03/2023	AMAMBAY -PEDRO JUAN CABALLERO.	11/4/2023	14/4/2023	TRABAJOS DE AVANCE DE LA OBRA DE LA CIUDAD DE PEDRO JUAN CABALLERO.-	1.190.000
185	CESAR LUIS RIVAS OVELAR	861116	190 31/03/2023	AMAMBAY -PEDRO JUAN CABALLERO.	20/4/2023	21/4/2023	PARTICIPAR DE LA INAUGURACIÓN DE LA OFICINA REGIONAL DE PEDRO JUAN CABALLERO.-	510.000
186	FATIMA ELENA ALFONSO DE MACIEL	3273432	190 31/03/2023	AMAMBAY -PEDRO JUAN CABALLERO.	20/4/2023	21/4/2023	PARTICIPAR DE LA INAUGURACIÓN DE LA OFICINA REGIONAL DE PEDRO JUAN CABALLERO.-	510.000
187	JUAN ALCIDES GONZALEZ GILL	3651216	190 31/03/2023	AMAMBAY -PEDRO JUAN CABALLERO.	20/4/2023	21/4/2023	TRASLADO DEL DIRECTOR GENERAL TÉCNICO PARA PARTICIPAR DE LA INAUGURACIÓN DE LA OFICINA REGIONAL DE PEDRO JUAN CABALLERO.-	510.000

188	ROSA LILIANA ENCINA ROMERO	3284801	190 31/03/2023	MISIONES - ITAPÚA-AYOLAS - SAN MIGUEL - SAN IGNACIO - SAN PATRICIO - SANTA ROSA - SANTIAGO - FRAM - CORONEL BOGADO - CARMEN DEL PARANÁ.	24/4/2023	27/4/2023	ACCIONES EN EL MARCO DEL PROGRAMA DE PLAGAS DE GRANOS ALMACENADOS CON ÉNFASIS EN TROGODERMA GRANARIUM EVERTS (2012), PROSPECCIÓN, RECAMBIO DE TRAMPAS.-	1.190.000
189	ANDREA SOLEDAD PIÑANEZ ORTIZ	4948482	190 31/03/2023	MISIONES - ITAPÚA-AYOLAS - SAN MIGUEL - SAN IGNACIO - SAN PATRICIO - SANTA ROSA - SANTIAGO - FRAM - CORONEL BOGADO - CARMEN DEL PARANÁ.	24/4/2023	27/4/2023	ACCIONES EN EL MARCO DEL PROGRAMA DE PLAGAS DE GRANOS ALMACENADOS CON ÉNFASIS EN TROGODERMA GRANARIUM EVERTS (2012), PROSPECCIÓN, RECAMBIO DE TRAMPAS.-	1.190.000
190	RAMON AVALOS SANCHEZ SILVA	538120	190 31/03/2023	BOQUERÓN - AMAMBAY-FILADELFIA - PEDRO JUAN CABALLERO.	17/4/2023	21/4/2023	TRABAJOS DE AVANCE DE LA OBRA DE LAS CIUDADES FILADELFIA Y PEDRO JUAN CABALLERO.-	1.530.000
191	DAVID FELICIANO GONZALEZ AMARILLA	3295224	190 31/03/2023	AMAMBAY -PEDRO JUAN CABALLERO.	20/4/2023	21/4/2023	COBERTURA PERIODÍSTICA DE LA INAUGURACIÓN DE LA OFICINA REGIONAL AMAMBAY.-	510.000
192	ESTEBAN NICOLAS ARECO MERELES	3637811	190 31/03/2023	AMAMBAY -PEDRO JUAN CABALLERO.	20/4/2023	21/4/2023	TOMA DE IMÁGENES, VIDEOS Y ENTREVISTAS EN EL MARCO DE INAUGURACIÓN DE LA OFICINA REGIONAL AMAMBAY.-	510.000
193	CECILIA ANAHI PALACIOS CESPEDES	5266199	190 31/03/2023	AMAMBAY -PEDRO JUAN CABALLERO.	20/4/2023	21/4/2023	TOMA DE IMÁGENES Y VIDEOS EN EL ACTO DE INAUGURACIÓN DE LA OFICINA REGIONAL DEL SENAVE, A REALIZARSE EN EL DISTRITO DE PEDRO JUAN CABALLERO, DEPARTAMENTO DE AMAMBAY.-	510.000

194	CRISTIAN DAVID BENITEZ ACUÑA	6325682	190 31/03/2023	ALTO PARANÁ - AMAMBAY-MINGA PORÁ - PEDRO JUAN CABALLERO.	24/4/2023	26/4/2023	REALIZAR NOTIFICACIONES A EMPRESAS SUMARIADAS: EN LOS DEPARTAMENTOS DE ALTO PARANÁ Y AMAMBAY.-	850.000
195	FABRIZIO NICOLAS GALLIANI MACHAIN	4602230	190 31/03/2023	BOQUERÓN - FILADELFIA.	24/4/2023	26/4/2023	ASISTENCIA TÉCNICA, CABLEADO ESTRUCTURADO.-	850.000
196	ARNALDO DAVID CAMPPIZZ PERALTA	7074770	190 31/03/2023	BOQUERÓN - FILADELFIA.	24/4/2023	26/4/2023	ASISTENCIA TÉCNICA, CABLEADO ESTRUCTURADO.-	850.000
197	YESSICA ELIZABETH REMBACZ CHAPARRO	5740180	190 31/03/23	SAN PEDRO - CONCEPCIÓN-HORQUETA - YBY YAU - LORETO - GUAYAIBÍ - SANTA ROSA.	24/4/2023	27/4/2023	REALIZAR CAPACITACIONES Y DIVULGACIONES EN EL MARCO DE PROGRAMAS DE CAMPAÑAS FITOSANITARIAS.-	1.190.000
198	DULCE SAMANTA LETIZIA FERREIRA AGUIRRE	4627284	190 31/03/23	CORDILLERA-ARROYOS Y ESTEROS.	20/4/2023	20/4/2023	EXTRACCIÓN DE MUESTRAS CON SÍNTOMAS SOSPECHOSAS EN EL MARCO DEL PROGRAMA DE ALERTA Y VIGILANCIA FITOSANITARIA EN CULTIVO DE BANANO (MUSAS PP).-	150.000
199	UDILBERTO ALMADA OVELAR	706719	190 31/03/23	CORDILLERA-ARROYOS Y ESTEROS.	20/4/2023	20/4/2023	EXTRACCIÓN DE MUESTRAS CON SÍNTOMAS SOSPECHOSAS EN EL MARCO DEL PROGRAMA DE ALERTA Y VIGILANCIA FITOSANITARIA EN CULTIVO DE BANANO (MUSAS PP).-	150.000
200	WALTER ADOLFO NIETO TARAZONA	2368226	190 31/03/23	BOQUERÓN -LOMA PLATA.	25/4/2023	28/4/2023	VERIFICACIONES DE CULTIVOS DE ALGODÓN CON EVENTOS DE ORGANISMOS GENÉTICAMENTE MODIFICADOS.-	1.190.000
201	BERNARDO DELVALLE OJEDA	1293863	190 31/03/23	BOQUERÓN -LOMA PLATA.	25/4/2023	28/4/2023	VERIFICACIONES DE CULTIVOS DE ALGODÓN CON EVENTOS DE ORGANISMOS GENÉTICAMENTE MODIFICADOS.-	1.190.000
202	ESTELA ACOSTA ROMERO	1972038	190 31/03/23	CORDILLERA-JUAN DE MENA.	19/4/2023	19/4/2023	EXTRACCIÓN DE MUESTRAS CON SÍNTOMAS DE ENFERMEDADES Y COLECTA DE OTRAS PLAGAS ASOCIADAS EN CULTIVOS FORESTALES.-	150.000

203	CLAUDIA EUSEBIA MONTIEL CÁCERES	2889403	190 31/03/23	CORDILLERA-JUAN DE MENA.	19/4/2023	19/4/2023	EXTRACCIÓN DE MUESTRAS CON SÍNTOMAS DE ENFERMEDADES Y COLECTA DE OTRAS PLAGAS ASOCIADAS EN CULTIVOS FORESTALES.-	150.000
204	CARMEN VIVIANA PINTOS CORTESSI	3368823	190 31/03/2023	AMAMBAY -PEDRO JUAN CABALLERO.	18/4/2023	21/4/2023	ORGANIZAR, COORDINAR Y PARTICIPAR DE LA INAUGURACIÓN DE LA OFICINA REGIONAL PEDRO JUAN CABALLERO, EN EL DISTRITO , ADEMÁS DE SUPERVISIÓN LOS TRABAJOS DE LA SEDE TÉCNICA Y OTRAS ACTIVIDADES.-	1.190.000
205	ARNALDO DANIEL CACERES BRITEZ	5355957	190 31/03/2023	AMAMBAY -PEDRO JUAN CABALLERO.	18/4/2023	21/4/2023	ORGANIZAR, COORDINAR Y PARTICIPAR DE LA INAUGURACIÓN DE LA OFICINA REGIONAL PEDRO JUAN CABALLERO, EN EL DISTRITO , ADEMÁS DE SUPERVISIÓN LOS TRABAJOS DE LA SEDE TÉCNICA Y OTRAS ACTIVIDADES.-	1.190.000
206	CARMIÑA HAYDEE CAMELLI DE CROSA	1794711	190 31/03/2023	AMAMBAY -PEDRO JUAN CABALLERO.	18/4/2023	21/4/2023	ORGANIZAR, COORDINAR Y PARTICIPAR DE LA INAUGURACIÓN DE LA OFICINA REGIONAL PEDRO JUAN CABALLERO, EN EL DISTRITO , ADEMÁS DE SUPERVISIÓN LOS TRABAJOS DE LA SEDE TÉCNICA Y OTRAS ACTIVIDADES.-	1.190.000
207	JORGE RAMON TADEO TORRES PERIS	1285851	190 31/03/2023	PARAGUARÍ-YBYCUÍ.	20/4/2023	21/4/2023	CAPACITACIÓN DEL USO DE DTVE, CERTIFICACIÓN Y MANEJO DE PLAGAS A PRODUCTORES.-	465.000
208	MOISES DAVID BARROS RIVEROS	4343005	190 31/03/2023	PARAGUARÍ-YBYCUÍ.	20/4/2023	21/4/2023	CAPACITACIÓN DEL USO DE DTVE, CERTIFICACIÓN Y MANEJO DE PLAGAS A PRODUCTORES.-	465.000
209	MARIA JOSE BRITOS SANCHEZ	4206078	190 31/03/2023	ÑEEMBUCÚ-VILLA OLIVA.	21/4/2023	21/4/2023	SUPERVISIÓN DE LAS ACTIVIDADES DENTRO DEL MARCO DEL PROGRAMA DE VIGILANCIA FITOSANITARIA PARA PLAGAS ALMACENADOS CON ÉNFASIS EN TROGODERMA GRANARIUM EVERTS (2012) TROGODERMA GRANARIUM.-	150.000
210	FRANCISCO FIDEL GONCALVEZ BENITEZ	1540027	190 31/03/2023	BOQUERÓN - PRESIDENTE HAYES-ZONA 44.000 - ZONA 47.000 - CENTINELA - LOLITA - PARATODO.	18/4/2023	20/4/2023	TRASLADO A EFECTUAR INSTALACIÓN Y CEBADO DE TRAMPAS PARA PICUDO ALGODONERO DE ACUERDO AL PROGRAMA NACIONAL DE MANEJO INTEGRADI CON ÉNFASIS EN LA PLAGA PICUDO ALGODONERO.-	850.000

211	ALBA LUZ MARIA DOMINGUEZ ARBUÉS	1536599	235 20/04/23	JAPON-YOKOHAMA - TOKIO.	13/1/2023	27/1/2023	PASANTÍA DE CAPACITACIÓN EN ANÁLISIS DE MICROTOXINAS EN EL MARCO DEL PROYECTO DE MEJORAMIENTO DE LA INOCUIDAD DE RUBROS AGRÍCOLAS DE EXPORTACIÓN DE PEQUEÑOS PRODUCTORES (INOPAR), A TRAVÉS DE LA JICA.-	818.650
212	CARMEN ROSALBA RODAS MONGES	3529017	235 20/04/23	JAPON-YOKOHAMA - TOKIO.	13/1/2023	10/2/2023	PASANTÍA DE CAPACITACIÓN EN ANÁLISIS DE MICROTOXINAS EN EL MARCO DEL PROYECTO DE MEJORAMIENTO DE LA INOCUIDAD DE RUBROS AGRÍCOLAS DE EXPORTACIÓN DE PEQUEÑOS PRODUCTORES (INOPAR), A TRAVÉS DE LA JICA.-	2.991.883
213	OSCAR LUIS AVALOS MENDEZ	2892080	190 31/03/2023	AMAMBAY -PEDRO JUAN CABALLERO.	20/4/2023	22/4/2023	TRASLADO DEL DIRECTR GENERAL DE ADM. Y FINANZAS EL SR. RODRIGO NÚÑEZ.-	850.000
214	RODRIGO LUIS GONZALEZ NAVARRO	1076902	190 31/03/2023	CANINDEYÚ - ALTO APRANÁ-LA PALOMA - NARANJAL.	21/4/2023	24/4/2023	PARTICIPAR Y ACOMPAÑAR AL SR. MINISTRO DE AGRICULTURA Y GANADERIA A LA INAUGURACIÓN OFICINA DE LAS DIVERSAS ACTIVIDADES EN EL MARCO DE LA "" 23° EXPO REGIONAL CANINDEYÚ" EN EL DISTRITO LA PALOMA DEL ESPÍRITU SANTO, DEPARTAMENTO DE CANINDEYÚ, Y DE LA JORNADA DE CAMPO CON TÉCNICOS, PRODUCTORES Y MIEMBROS DE LA COOP. COPRONAR EN EL DIST. DE NARANJAL, ALTO PARANÁ.-	1.190.000
215	CESAR GAVILAN	4710240	190 31/03/2023	CANINDEYÚ - ALTO PARANÁ-LA PALOMA - NARANJAL.	21/4/2023	24/4/2023	TRASLADAR Y CUSTODIAR AL SR. PRESIDENTE A LA INAUGURACIÓN OFICINA DE LAS DIVERSAS ACTIVIDADES EN EL MARCO DE LA "" 23° EXPO REGIONAL CANINDEYÚ" EN EL DISTRITO LA PALOMA DEL ESPÍRITU SANTO, DEPARTAMENTO DE CANINDEYÚ, Y DE LA JORNADA DE CAMPO CON TÉCNICOS, PRODUCTORES Y MIEMBROS DE LA COOP. COPRONAR EN EL DIST. DE NARANJAL, ALTO PARANÁ.-	1.190.000

216	RODRIGO RAMON NUÑEZ SALINAS	3386867	190 31/03/2023	AMAMBAY -PEDRO JUAN CABALLERO.	20/4/2023	22/4/2023	PARTICIPAR DEL ACTO DE INAUGURACIÓN DE LA SEDE CORRESPONDIENTE A LA OFICINA REGIONAL DE PEDRO JUAN CABALLERO Y ACOMPAÑAR A LA MÁXIMA AUTORIDAD INSTITUCIONAL A REUNIONES CON AUTORIDADES Y FUNCIONARIOS.-	850.000
217	JUAN CARLOS SILVEIRA CASTILLO	807276	190 31/03/2023	CONCEPCIÓN - PRESIDENTE HAYES - BOQUERÓN- CONCEPCIÓN - CRUCE PIONEROS - MARISCAL ESTIGARRIBIA.	18/4/2023	21/4/2023	VERIFICACIÓN Y MANTENIMIENTO DE LOS VEHÍCULOS DE LAS OFICINAS EXTERNAS DEL SENAVE.-	1.190.000
218	FABIO AGUSTIN CORONEL LENGUAZA	1344581	190 31/03/2023	CONCEPCIÓN - PRESIDENTE HAYES - BOQUERÓN- CONCEPCIÓN - CRUCE PIONEROS - MARISCAL ESTIGARRIBIA.	18/4/2023	21/4/2023	VERIFICACIÓN Y MANTENIMIENTO DE LOS VEHÍCULOS DE LAS OFICINAS EXTERNAS DEL SENAVE.-	1.190.000
219	AGUSTIN BRITEZ SALCEDO	3004060	190 31/03/2023	AMAMBAY -PEDRO JUAN CABALLERO.	20/4/2023	21/4/2023	TRASLADO DE FUNCIONARIOS DE LA SECRETARIA DE GABINETE LA SEÑORA ANAHÍ PALACIOS Y LOS SEÑORES DAVID GONZALEZ Y ESTEBAN ARECO.-	510.000
220	GIANINNA ELIZABETH ARIAS BENEGAS	1946397	236 20/04/2023	SUIZA-GINEBRA.	29/4/2023	14/5/2023	PARTICIPAR DE LA DÉCIMOSEXTA REUNIÓN DE LA CONFERENCIA DE LAS PARTES EN EL CONVENIO DE BASILEA, LA UNDÉCIMA REUNIÓN DE LA CONFERENCIA DE LAS PARTES EN EL CONVENIO DE ROTTERDAM Y LA UNDÉCIMA REUNIÓN DE LA CONFERENCIA DE LAS PARTES DEL CONVENIO DE ESTOCOLMO.-	7.881.356
221	JULIO EDUARDO ROJAS RAMIREZ	3188955	190 31/03/23	BOQUERÓN - PRESIDENTE HAYES-ZONA 44000 - ZONA 47000 - CENTINELA - PARATODO - LOLITA.	18/4/2023	20/4/2023	INSTALACIÓN, CEBADO Y RECEBADO DE TRAMPAS PARA PICUDO ALGODONERO EN EL MARCO DE LA APLICACIÓN DE MEDIDAS EN EL MARCO DEL PROGRAMA NACIONAL DE MANEJO INTEGRADO CON ÉNFASIS EN LA PLAGA DE PICUDO ALGODONERO.-	850.000

222	JULIO EDUARDO ROJAS RAMIREZ	3188955	190 31/03/2023	BOQUERÓN - ALTO PARAGUAY-LA PATRIA - TENIENTE PICO - 4 DE MAYO - MADREJÓN - LA PAZ.	25/4/2023	27/4/2023	REALIZAR ACTIVIDADES DE MONITOREO Y PROSPECCIÓN EN ZONAS TÍPICAS DE APARICIÓN DE LA PLAGA LANGOSTA SUDAMERICANA EN EL MARCO DEL PROGRAMA NACIONAL DE MONITOREO Y CONTROL DE LANGOSTA SUDAMERICANA Y TUCURAS.-	850.000
223	MIRIAN BEATRIZ VEGA MENDEZ	5058309	190 31/03/2023	MISIONES-SAN MIGUEL - AYOLAS.	17/4/2023	18/4/2023	PROSPECCIÓN DEL GORGOJO KHAPRA (TROGODERMA GRANARIUM), REALIZADAS EN TRAMPAS TIPO DOMO COMO MONITOREO PREVENTIVO EN GRANOS DE ARROZ, EN LAS EMPRESAS AGRIPLUS S.A, AGROGANADERA SANTIAGO S.A. CON EL FIN DE DAR CUMPLIMIENTO A LA RESOLUCIÓN N° 870/21.-	510.000
224	VICENTE HUGO ALVARENGA GIMENEZ	1419660	190 31/03/2023	MISIONES-SAN MIGUEL - AYOLAS.	17/4/2023	18/4/2023	PROSPECCIÓN DEL GORGOJO KHAPRA (TROGODERMA GRANARIUM), REALIZADAS EN TRAMPAS TIPO DOMO COMO MONITOREO PREVENTIVO EN GRANOS DE ARROZ, EN LAS EMPRESAS AGRIPLUS S.A, AGROGANADERA SANTIAGO S.A. CON EL FIN DE DAR CUMPLIMIENTO A LA RESOLUCIÓN N° 870/21.-	510.000
225	MARIA YSOLINA SEGOVIA BALBUENA	4071428	190 31/03/2023	CENTRAL-VILLETA.	19/4/2023	19/4/2023	VERIFICACIÓN PARA LA HABILITACIÓN Y REGISTRO DE SILO/CENTRO DE ACOPIOS Y PUERTO DE EMBARQUE DE LA EMPRESA LONDRINA S.A.-	150.000
226	CRISTIAN RAMON MARECOS PORTILLO	3534866	190 31/03/2023	CENTRAL-VILLETA.	19/4/2023	19/4/2023	VERIFICACIÓN PARA LA HABILITACIÓN Y REGISTRO DE SILO/CENTRO DE ACOPIOS Y PUERTO DE EMBARQUE DE LA EMPRESA LONDRINA S.A.-	150.000
227	VANESSA LILIANA AYALA MAIDANA	4112473	190 31/03/2023	MISIONES-SAN MIGUEL - AYOLAS.	24/4/2023	25/4/2023	PROSPECCIÓN DEL GORGOJO KHAPRA (TROGODERMA GRANARIUM), REALIZADAS EN TRAMPAS TIPO DOMO COMO MONITOREO PREVENTIVO EN GRANOS DE ARROZ, EN LAS EMPRESAS AGRIPLUS S.A, AGROGANADERA SANTIAGO S.A. CON EL FIN DE DAR CUMPLIMIENTO A LA RESOLUCIÓN N° 870/21.-	510.000

228	ROMINA ESTHER AZOYA BENITEZ	5303432	190 31/03/2023	MISIONES-SAN MIGUEL - AYOLAS.	24/4/2023	25/4/2023	PROSPECCIÓN DEL GORGOJO KHAPRA (TROGODERMA GRANARIUM), REALIZADAS EN TRAMPAS TIPO DOMO COMO MONITOREO PREVENTIVO EN GRANOS DE ARROZ, EN LAS EMPRESAS AGRIPLUS S.A, AGROGANADERA SANTIAGO S.A. CON EL FIN DE DAR CUMPLIMIENTO A LA RESOLUCIÓN N° 870/21.-	510.000
229	MABEL SOLEDAD FERNANDEZ JARA	4537244	190 31/03/2023	PARAGUARÍ-YBYCUÍ.	20/4/2023	21/4/2023	CAPACITACIÓN A PRODUCTORES EN EL REGLAMENTO TÉCNICO DE CALIDAD DE CEBOLLA Y PAPA Y USO DE LA APLICACIÓN DE DTV-E.-	637.500
230	FERNANDO RIOS ALVARENGA	848161	190 31/03/2023	BOQUERÓN - MARISCAL ESTIGARRIBIA.	24/4/2023	28/4/2023	SEGUIMIENTO DE LAS ACTIVIDADES DE LA DIRECCIÓN DE SEMILLAS EN CULTIVOS DE ALGODÓN Y SOJA.-	1.530.000
231	JORGE ANATOL MOULARD DUARTE	1006046	190 31/03/2023	BOQUERÓN - MARISCAL ESTIGARRIBIA.	24/4/2023	28/4/2023	TRASLADO DEL DIRECTOR PARA QUE REALICE SEGUIMIENTO DE LAS ACTIVIDADES DE LA DIRECCIÓN DE SEMILLAS EN CULTIVOS DE ALGODÓN Y SOJA.-	1.530.000
232	DULCE SAMANTA LETIZIA FERREIRA AGUIRRE	4627284	190 31/03/2023	CORDILLERA-ARROYOS Y ESTEROS - NUEVA COLOMBIA.	26/4/2023	26/4/2023	REALIZAR RECOLECCIÓN DE MUESTRAS ENTOMOLÓGICAS DE TRAMPAS DOMO, CAMBIO DE TRAMPAS AMARILLAS Y RECEBADO DE TRAMPAS MCPHAIL PARA VIGILANCIA FITOSANITARIA.-	150.000
233	UDILBERTO ALMADA OVELAR	706719	190 31/03/2023	CORDILLERA-ARROYOS Y ESTEROS - NUEVA COLOMBIA.	26/4/2023	26/4/2023	REALIZAR RECOLECCIÓN DE MUESTRAS ENTOMOLÓGICAS DE TRAMPAS DOMO, CAMBIO DE TRAMPAS AMARILLAS Y RECEBADO DE TRAMPAS MCPHAIL PARA VIGILANCIA FITOSANITARIA.-	150.000
234	CELSO LUIS CABRAL GONZALEZ	691279	190 31/03/2023	CORDILLERA-SAN JOSÉ OBRERO - 1° DE MARZO.	25/4/2023	25/4/2023	IMPLEMENTAR ACCIONES EN EL PLAN NACIONAL DE CONTENCIÓN DE LA ENFERMEDAD HLB Y SU VECTOR DIAPHORINA CITRI, RESOLUCIÓN SENAVE N° 357/2017.-	150.000

235	ESTELA ACOSTA ROMERO	1972038	190 31/03/2023	CORDILLERA-SAN JOSÉ OBRERO - 1° DE MARZO.	25/4/2023	25/4/2023	IMPLEMENTAR ACCIONES EN EL PLAN NACIONAL DE CONTENCIÓN DE LA ENFERMEDAD HLB Y SU VECTOR DIAPHORINA CITRI, RESOLUCIÓN SENAVE N° 357/2017.-	150.000
236	YESSICA ELIZABETH REMBACZ CHAPARRO	5740180	190 31/03/2023	ÑEEMBUCÚ-VILLA OLIVA.	14/4/2023	14/4/2023	SUPERVISIÓN DE LAS ACTIVIDADES DENTRO DEL MARCO DEL PROGRAMA DE VIGILANCIA FITOSANITARIA PARA PLAGAS ALMACENADOS CON ÉNFASIS EN TROGODERMA GRANARIUM EVERTS (2012) TROGODERMA GRANARIUM.-	150.000
237	JOSE NOGUERA	2014988	136 13/03/2023	SAN PEDRO-CHORÉ.	19/4/2023	20/4/2023	CUIDADOS CULTURALES: CORPIDA DEL ENSAYO, DESHIJO, CARPIDA, Y FERTILIZACIÓN.-	378.510
238	LUCIDIO BURGOS	1870852	136 13/03/2023	SAN PEDRO-CHORÉ.	19/4/2023	20/4/2023	CUIDADOS CULTURALES: CORPIDA DEL ENSAYO, DESHIJO, CARPIDA, Y FERTILIZACIÓN.-	378.510
239	RAUL NARVAEZ	3404261	136 13/03/2023	SAN PED-CHORÉ.	19/4/2023	20/4/2023	CUIDADOS CULTURALES: CORPIDA DEL ENSAYO, DESHIJO, CARPIDA, Y FERTILIZACIÓN.-	378.510
240	YAZMINE AMARILLA	3198603	136 13/03/2023	SAN PEDRO-CHORÉ.	19/4/2023	20/4/2023	CUIDADOS CULTURALES: CORPIDA DEL ENSAYO, DESHIJO, CARPIDA, Y FERTILIZACIÓN.-	378.510
241	HUGO MARCEL DA SILVA ESPINOZA	1533495	190 31/03/23	ALTO PARANÁ-ÑACUNDAY.	18/4/2023	20/4/2023	VISITA A FINCAS DE PRODUCTORES PARA REALIZAR ACTIVIDADES REFERENTES A REGISTRO Y/O ACTUALIZACIÓN DE REGISTRO DE PRODUCTORES EN EL REGISTRO NACIONAL DE PRODUCTORES FRUTIHORTÍCOLAS (RENAPAFH).-	850.000
242	ALBERTO RENE AYALA ROMERO	2989081	190 31/03/23	ALTO PARANÁ-ÑACUNDAY.	19/4/2023	20/4/2023	VISITA A FINCAS DE PRODUCTORES PARA REALIZAR ACTIVIDADES REFERENTES A REGISTRO Y/O ACTUALIZACIÓN DE REGISTRO DE PRODUCTORES EN EL REGISTRO NACIONAL DE PRODUCTORES FRUTIHORTÍCOLAS (RENAPAFH).-	510.000
243	OSCAR MARTIN ORTIZ ARAUJO	2120765	190 31/03/23	ALTO PARANÁ-CIUDAD DEL ESTE.	17/4/2023	19/4/2023	PARTICIPACIÓN EN CARÁCTER DE APOYO AL DLQ DE CAPACITACIÓN EN USO DE SISTEMA SILAB PARA LOS FUNCIONARIOS DE LA DIRECCIÓN DE OPERACIONES.-	850.000

244	LUIS MARIA COLMAN MORO	4277947	190 31/03/23	AMAMBAY - SAN PEDRO-CAPITÁN BADO - SANTA ROSA DEL AGUARAY.	25/4/2023	28/4/2023	REALIZAR ENTREGA DE NOTAS DE LA PRESIDENCIA DEL SENAVE AL MINISTERIO PÚBLICO, REALIZAR ENTREGA DE NOTIFICACIONES DE LA CONCLUSIONES DE SUMARIOS ADMINISTRATIVOS Y RESPUESTA A FIRMAS QUE SOLICITAN INFORME.-	1.190.000
245	MARIA DEL CARMEN BOGADO GONZALEZ	4861592	190 31/03/23	ITAPÚA-MAYOR OTAÑO - ALTO VERÁ.	16/3/2023	16/3/2023	INSTALACIÓN Y RECEBA DE TRAMPAS MACPHAIL EN EL MARC DEL PROGRAMA DE VIGILANCIA DE MOSCAS DE LA FRUTA EN LOS DISTRITOS DE MAYOR OTAÑO - ALTO VERÁ DEL DEPARTAMENTO DE ITAPÚA.-	340.000
246	NESTOR DANIEL CHAPARRO MORENO	1301723	190 31/03/23	ALTO PARANÁ-COL. YGUAZÚ.	13/4/2023	14/4/2023	TRASLADO DE LOS FUNCIONARIOS DEL SENAVE.-	510.000
247	ALBERTO BENÍTEZ ESTIGARRIBIA	1056770	190 31/03/23	ÑEEMBUCÚ-VILLA OLIVA.	21/4/2023	21/4/2023	RECOLECCIÓN DE INSECTOS EN TRAMPAS TIPO DOMO PARA TROGODERMA GRANARIUM EN EL MARCO DE RESOLUCIÓN 870/21, EN EL MOLINO ARROCERO DE VILLA OLIVA RICE.-	150.000
248	MARCOS ANTONIO ARCE ORTIZ	4747045	190 31/03/23	ÑEEMBUCÚ-VILLA OLIVA.	21/4/2023	21/4/2023	RECOLECCIÓN DE INSECTOS EN TRAMPAS TIPO DOMO PARA TROGODERMA GRANARIUM EN EL MARCO DE RESOLUCIÓN 870/21, EN EL MOLINO ARROCERO DE VILLA OLIVA RICE.-	150.000
249	CYNTHIA RAQUEL ESTIGARRIBIA DE GARCIA	3179202	190 31/03/23	AMAMBAY - CONCEPCIÓN - SAN PEDRO-PEDRO JUANCABALLERO - YBY YAU - HORQUETA - GUAYAIBI.	2/5/2023	5/5/2023	INSTALACIÓN Y MANTENIMIENTO DE RELOJES BIOMÉTRICOS.- CONTRO Y PERMANENCIA DE FUNCIONARIOS EN SU LUGAR DE TRABAJO.-	1.190.000
250	ALEJANDRO MARTIN DELGADO VAZQUEZ	4716355	190 31/03/23	AMAMBAY - CONCEPCIÓN - SAN PEDRO-PEDRO JUAN CABALLERO - YBY YAU - HORQUETA - GUAYAIBI.	2/5/2023	5/5/2023	INSTALACIÓN Y MANTENIMIENTO DE RELOJES BIOMÉTRICOS.- CONTRO Y PERMANENCIA DE FUNCIONARIOS EN SU LUGAR DE TRABAJO.-	1.190.000

251	CRISTINA FABIOLA BENITEZ CENTURION	4356524	190 31/03/23	CENTRAL-ASUNCIÓN.	24/4/2023	26/4/2023	APOYO AL DEPARTAMENTO DE PROTOCOLO Y CEREMONIAL PARA PRESENTACIÓN PROTOCOLAR PARA EL RECONOCIMIENTO MUTUO DE LOS SISTEMAS DE PRODUCCIÓN AGRÍCOLA ORGÁNICA ENTRE EL SENAVE Y LA AGENCIA DE AGRICULTURA Y ALIMENTOS BAJO EL CONSEJO DE AGRICULTURA DEL YUAN EJECUTIVO DE LA REPÚBLICA DE CHINA (TAIWÁN), Y EN OTRAS ACTIVIDADES DESARROLLADAS POR LA MA.-	1.062.500
252	GERARDO LUIS RIVEROS SAMANIEGO	3858515	190 31/03/23	SAN PEDRO-CHORÉ.	25/4/2023	27/4/2023	MUESTREO DE LOTES DE SÉSAMO SOLICITADO POR LA EMPRESA AGRO NEBAI S.A. PARA SU POSTERIOR ANÁLISIS EN EL DLQ Y DLSVBM RESPECTIVAMENTE.-	850.000
253	OSCAR AMADO RODRIGUEZ ORTIZ	613794	190 31/03/23	SAN PEDRO-CHORÉ.	25/4/2023	27/4/2023	TRASLADO DE FUNCIONARIO DE LA DL PARA REALIZAR MUESTREO DE LOTES DE SÉSAMO SOLICITADO POR LA EMPRESA AGRO NEBAI S.A. PARA SU POSTERIOR ANÁLISIS EN EL DLQ Y DLSVBM RESPECTIVAMENTE.-	850.000
254	OSCAR MARTIN ORTIZ ARAUJO	2120765	190 31/03/23	MISIONES-SANTA MARÍA DE FÉ.	24/4/2023	25/4/2023	MUESTREO DE LOTES DE GRANOS DE SÉSAMO SOLICITADO POR LA EMPRESA KASBA S.A. PARA SU POSTERIOR ANÁLISIS EN EL DLQ Y DLSVBM RESPECTIVAMENTE.-	510.000
255	CESAR ARNALDO AVALOS GONZALEZ	4000931	190 31/03/23	MISIONES-SANTA MARÍA DE FÉ.	24/4/2023	25/4/2023	MUESTREO DE LOTES DE GRANOS DE SÉSAMO SOLICITADO POR LA EMPRESA KASBA S.A. PARA SU POSTERIOR ANÁLISIS EN EL DLQ Y DLSVBM RESPECTIVAMENTE.-	510.000
256	HILCE ROCIO AVALOS CESPEDES	5085326	190 31/03/23	ITAPÚA-OBLIGADO - NUEVA ALBORADA - ALTO PARANA - ITAKYRY - FORTUNA - CEDRALES.	25/4/2023	27/4/2023	ENTRENAMIENTO PARA EVALUACIÓN DE PARCELAS DE ENSAYOS EXPERIMENTALES Y VERIFICACIÓN DE PLAGAS Y ENFERMEDADES, EN ZAFRA DE SOJA Y MAÍZ. IDENTIFICACIÓN DE LAS VARIABLES DE MEDICIÓN, ASÍ COMO TAMBIÉN LAS POSIBLES DIFERENCIAS OBSERVADAS ENTRE LOCALIDADES.-	850.000

257	MACARENA BELEN BERNAL RAMOS	4001440	190 31/03/23	ITAPÚA-OBLIGADO - NUEVA ALBORADA - ALTO PARANA -ITAKYRY - FORTUNA - CEDRALES.	25/4/2023	27/4/2023	ENTRENAMIENTO PARA EVALUACIÓN DE PARCELAS DE ENSAYOS EXPERIMENTALES Y VERIFICACIÓN DE PLAGAS Y ENFERMEDADES, EN ZAFRA DE SOJA Y MAÍZ. IDENTIFICACIÓN DE LAS VARIABLES DE MEDICIÓN, ASÍ COMO TAMBIÉN LAS POSIBLES DIFERENCIAS OBSERVADAS ENTRE LOCALIDADES.-	850.000
258	JADIYI CONCEPCION TORALES SALINAS	2622612	190 31/03/2023	ALTO PARANÁ-MINGA GUAZÚ.	26/4/2023	27/4/2023	ORGANIZAR Y PARTICIPAR COMO DISERTANTE DE LA CAPACITACION PARA MUESTREADORES DE LOTES DE SEMILLAS, CONFORME A LAS REGLAS ISTA VIGENTE Y DISPOSICIONES LEGALES E INTERNACIONALES DEL ÁREA.-	510.000
259	ELIZA ADRIANA ROLON SANCHEZ	4783153	190 31/03/2023	ALTO PARANÁ-MINGA GUAZÚ.	26/4/2023	27/4/2023	BRINDAR CAPACITACION PARA MUESTREADORES DE LOTES DE SEMILLAS, CONFORME A LAS REGLAS ISTA VIGENTE Y DISPOSICIONES LEGALES E INTERNACIONALES DEL ÁREA.-	510.000
260	ANIBAL ALEJANDRO KIESE BERNI	4668796	190 31/03/2023	ALTO PARANÁ-MINGA GUAZÚ.	26/4/2023	27/4/2023	BRINDAR CAPACITACION PARA MUESTREADORES DE LOTES DE SEMILLAS, CONFORME A LAS REGLAS ISTA VIGENTE Y DISPOSICIONES LEGALES E INTERNACIONALES DEL ÁREA.-	510.000
261	CESAR ARNALDO AVALOS GONZALEZ	4000931	190 31/03/2023	ALTO PARANÁ-MINGA GUAZÚ.	26/4/2023	27/4/2023	BRINDAR CAPACITACION PARA MUESTREADORES DE LOTES DE SEMILLAS, CONFORME A LAS REGLAS ISTA VIGENTE Y DISPOSICIONES LEGALES E INTERNACIONALES DEL ÁREA.-	510.000
262	ANDREA SOLEDAD PIÑANEZ ORTIZ	4948482	190 31/03/2023	ÑEEMBUCÚ-VILLA OLIVA.	28/4/2023	28/4/2023	SUPERVISIÓN DE LASACTIVIDADES DENTRO DEL MARCO DEL PROGRAMA DE VIGILANCIA FITOSANITARIA PARA PLAGA DE GRANOS ALMACENADOS CON ÉNFASIS EN TROGODERMA GRANARIUM EVERTS (2012).-	150.000
263	LUZ MARIA MIRET MARTINEZ	2375321	190 31/03/2023	CONCEPCIÓN - SAN PEDRO-HORQUETA - YBY YAU - LORETO - GUAYAIBI - SANTA ROSA DEL AGUARAY.	24/4/2023	27/4/2023	REALIZAR CAPACITACIONES Y DIVULGACIONES EN EL MARCO DE PROGRAMAS DE CAMPAÑAS FITOSANITARIAS.-	1.190.000

264	GUSTAVO YSMAEL TRINIDAD LOPEZ	3029626	190 31/03/2023	ALTO PARANÁ-CIUDAD DEL ESTE.	26/4/2023	28/4/2023	REALIZAR TRABAJOS DE ACOMPAÑAMIENTO A LOS REGISTROS OTORGADOS EN LOS SISTEMAS SIRUS, TES, OTA, EN LA OFICINA DESCENTRALIZADA DEL DEPARTAMENTO DE REGISTRO DE LA OFICINA REGIONAL ALTO PARANÁ (ORAP), EMISIÓN Y ENTREGA DE CERTIFICADO DE REGISTRO - IMPORTADOR - SILOS, PUERTOS DE EMBARQUE Y OTROS REGISTROS OTORGADOS POR EL SENAVE.-	1.062.500
265	MARCOS SALINAS ROJAS	1034878	190 31/03/2023	ITAPÚA-OBLIGADO - NUEVA ALBORADA - ALTO PARANA - ITAKYRY - FORTUNA - CEDRALES.	25/4/2023	27/4/2023	APOYO EN EL TRASLADO DE LAS FUNCIONARIAS DE LA DIRECCIÓN DE AGROQUÍMICOS LAS SRAS. HILCE ÁVALOS, MACARENA BERNAL.-	850.000
266	MAGALI LIDIA DEL CARMEN DELGADO GODOY	4658081	190 31/03/2023	ALTO PARANÁ-MINGA GUAZÚ.	25/4/2023	27/4/2023	CAPACITACIÓN REFERENTE A NORMATIVAS Y REGLAMENTACIONES EN EL USO Y MANEJO DE PLAGUICIDAS AGRÍCOLAS.-	850.000
267	ANALIA JAZMIN MACIEL OZORIO	3871051	190 31/03/2023	ALTO PARANÁ-MINGA GUAZÚ.	25/4/2023	27/4/2023	CAPACITACIÓN REFERENTE A NORMATIVAS Y REGLAMENTACIONES EN EL USO Y MANEJO DE PLAGUICIDAS AGRÍCOLAS.-	850.000
268	ERNESTO ANTONIO GONZALEZ GONZALEZ	3562654	190 31/03/2023	CAAGUAZÚ-CAAGUAZÚ - VAQUERÍA - CAMPO 9.	25/4/2023	27/4/2023	CONTROL DE COMERCIO DE SEMILLAS, INSPECCIÓN DE PARCELAS DE ENSAYOS DE EVALUACIÓN AGRONÓMICA Y DE CALIDAD DE MAÍZ.-	850.000
269	JORGE RAMON BRITEZ MOREIRA	4560449	190 31/03/2023	CAAGUAZÚ-CAAGUAZÚ - VAQUERÍA - CAMPO 9.	25/4/2023	27/4/2023	CONTROL DE COMERCIO DE SEMILLAS, INSPECCIÓN DE PARCELAS DE ENSAYOS DE EVALUACIÓN AGRONÓMICA Y DE CALIDAD DE MAÍZ.-	850.000
270	DENIS ANTONIO MERELES	3339591	190 31/03/2023	BOQUERÓN -FILADELFIA.	24/4/2023	26/4/2023	TRASLADO DEL FUNCIONARIO DE LA DTIC LOS SEÑORES ARNALDO CAMPPIZZ Y FABRIZIO GALLIANI.-	850.000
271	JAIME ARIEL AREVALO GUTIERREZ	4869544	190 31/03/2023	PRESIDENTE HAYES -CRUCE DE LOS PIONEROS.	25/4/2023	28/4/2023	MANTENIMIENTO Y READECUACIÓN DE INSTALACIONES ELÉCTRICAS Y TRASLADO DE INSUMOS DE LIMPIEZA.-	1.190.000

272	MARTIN PEREZ SILVA	661628	190 31/03/2023	PRESIDENTE HAYES - CRUCE DE LOS PIONEROS.	25/4/2023	28/4/2023	MANTENIMIENTO Y READECUACIÓN DE INSTALACIONES ELÉCTRICAS Y TRASLADO DE INSUMOS DE LIMPIEZA.-	1.190.000
273	MIGUEL ANGEL BURGOS MARECOS	2115895	190 31/03/2023	PRESIDENTE HAYES -CRUCE DE LOS PIONEROS.	25/4/2023	28/4/2023	MANTENIMIENTO Y READECUACIÓN DE INSTALACIONES ELÉCTRICAS Y TRASLADO DE INSUMOS DE LIMPIEZA.-	1.190.000
274	CARLOS HUGO BRITEZ AMARILLA	4908840	190 31/03/2023	PRESIDENTE HAYES - CRUCE DE LOS PIONEROS.	25/4/2023	28/4/2023	MANTENIMIENTO Y READECUACIÓN DE INSTALACIONES ELÉCTRICAS Y TRASLADO DE INSUMOS DE LIMPIEZA.-	1.190.000
275	CRISTHIAN FABIAN MEDINA LOPEZ	3590291	190 31/03/2023	MISIONES - ITAPÚA-AYOLAS - SAN MIGUEL - SAN IGNACIO - SAN PATRICIO - SANTA ROSA - SANTIAGO - FRAM - CORONEL BOGADO - CARMEN DEL PARANÁ.	24/4/2023	27/4/2023	TRASLADO DE LAS FUNCIONARIAS DE LA DIRECCIÓN DE PROTECCIÓN VEGETAL LAS SRAS. LILIANA ENCINA Y ANDREA PIÑANEZ.-	1.190.000
276	NESTOR ALBINO CARDOZO PESOA	1526523	190 31/03/2023	BOQUERÓN -LOMA PLATA.	25/4/2023	28/4/2023	TRASLADO DE LOS FUNCIONARIOS DE LA DIRECCIÓN DE BIOSEGURIDAD LOS SRES. WALTER NIETO Y BERNARDO DELVALLE.-	1.190.000
277	OSCAR LUIS AVALOS MENDEZ	2892080	190 31/03/2023	ALTO PARANÁ-MINGA GUAZÚ.	25/4/2023	27/4/2023	TRASLADO DE LAS FUNCIONARIAS DE LA DIRECCIÓN DE AGROQUÍMICOS LAS SRAS. MAGALI DELGADO Y ANALÍA MACIEL.-	850.000
278	JOSE DEL PILAR GAMARRA VELAZQUEZ	622916	190 31/03/2023	CONCEPCIÓN - SAN PEDRO - CAAZAPÁ-YBY YAU - SANTA ROSA DEL AGUARAY - CRUCE 6000 - SAN JUAN NEPOMUCENO.	25/4/2023	28/4/2023	VERIFICACIÓN DE LOS VEHÍCULOS DE LAS OFICINAS EXTERNAAS DEL SENAVE (VERIFICACIÓN DE LOS BIENES DE LA INSTITUCIÓN), IMPLEMENTACIÓN DEL PROCEDIMIENTO "GESTIÓN DE COMBUSTIBLES DEL PARQUE AUTOMOTOR DE SENAVE".-	1.190.000
279	JOSE IGNACIO IRALA GARCETE	2343916	190 31/03/2023	CONCEPCIÓN - SAN PEDRO-HORQUETA - YBY YAU - LORETO - GUAYAIBI - SANTA ROSA.	24/4/2023	27/4/2023	TRASLADO DE LAS FUNCIONARIAS DE LA DIRECCIÓN DE PROTECCIÓN VEGETAL Y DE LA DIRECCIÓN DE LABORATORIOS LAS SRAS. YESSICA REMBACZ Y LUZ MIRET.-	1.190.000

280	MARIO ALFREDO ACOSTA CAÑETE	3356826	190 31/03/2023	ALTO PARANÁ - AMAMBAY-MINGA PORÁ - PEDRO JUAN CABALLERO.	24/4/2023	26/4/2023	TRASLADO DEL FUNCIONARIO DE LA DIRECCIÓN GENERAL DE ASUNTOS JURÍDICOS EL SR. CRISTIAN BENÍTEZ.-	850.000

ANEXO II-01: INFORME DE COMISIONAMIENTO NACIONAL

Se eleva a consideración de las autoridades institucionales el presente informe de comisionamiento nacional, declarando que los datos consignados son realizados en carácter de Declaración Jurada, quedando sometidos a los organismos de control.

Fecha de Informe	Número y Fecha del Expediente
10/04/23	2104 27/03/23

PERSONA ASIGNADA A LA COMISIÓN

Nombre y Apellido	C.I. N°	Funcionario	Firma
VANESSA LILIANA AYALA MAIDANA	4112473	Si [X] No [ ]	

Cargo	Personal
TECNICA	Permanente [ ] Contratado [X] Otros [ ]

Teléfono	Correo Electrónico
0984264305	vanesa.ayala@senave.gov.py

FECHA DE VIAJE

Inicio	Final
03/04/23	04/04/23

MOVILIDAD

Público [ ] Estado [X] Otros [ ]

Chofer asignado / Nombre	Orden de Trabajo Nro.	Km. Inicio	Km. Final
Vanessa Ayala	025914	111682	--------

INFORMACION GEOGRAFICA

Departamento(s)	Localidade(s)
MISIONES	SAN MIGUEL - SAN JUAN BAUTISTA - AYOLAS.

DESCRIPCIÓN DE LAS TAREAS

Prospección del gorgojo khapra (trogoderma granarium), realizadas en trampas tipo Domo como preventivo en granos de arroz, en las Empresas Agriplus S.A. Agroganadera Santiago S.A. y Tupasy Admirable S.A., con el fin de dar cumplimiento a la Resolución N° 870/21.-

OBSERVACIÓN (EN CASO DE MODIFICACIÓN EN RELACIÓN A LO SOLICITADO)

Orden de trabajo abierto al mes. Se anexan fotografías. La actividad en San Juan Bautista se realizó el día 03/04/2023.

V° B° Director, Director General o Máxima	Firma: Aclaración: Sello:

Carmen Bérni
Ing. Agr.
Reg. COSAVE PY 078

SENAVE

Servicio Nacional de Calidad y Sanidad Vegetal y de Semillas

ASUNCION 445769

Domicilio..... Telefax:.....

ORDEN DE TRABAJO

☐ ORDINARIO Nº 025914

25914

☒ EXTRAORDINARIO

CAMIONETA HFS-204 0

Vehiculo Tipo: NISSAN Chapa: ..... Nº de Orden Asignado.....

Marca y Modelo: LAURA RUIZ DIAZ DE IBAÑEZ Área Interior .....

Conductor Autorizado: .....

Días Estimados de la Misión: Desde 3/4/2023 Hasta 30/4/2023

Horas Estimadas de la Misión: Desde las 00:01 Hasta las 24:00

Km. de Salida: 111682 Km. de Vuelta .....

Km. estimados de Recorrido: 3000 Km. Real Recorridos .....

Consumo estimado x 100 Km: Lts. 12

TRABAJOS A REALIZAR:

ACTIVIDADES REFERENTE A LA OFICINA REGIONAL MISIONES – ÑEEMBUCU – APOYO PARA EL TRASLADO DE FUNCIONARIO

DENTRO DEL TERRITORIO NACIONAL

PUEDEN CONDUCIR: VICENTE ALVARENGA, ANTONIO MENDOZA, JULIO FERNANDEZ, MIRIAN VEGA, ROMINA AZOYA, VANESA AYALA, CRISTINA BENITEZ, DIEGO BOGADO, JUAN CARLOS SILVEIRA, ROLANDO GANADERIA, FABIO CORONEL, MARCOS SALINAS,

Fecha: 3/4/2023

SERVICIO NACIONAL DE CALIDAD Y SANIDAD VEGETAL Y DE SEMILLAS – DEPARTAMENTO TRANSPORTE – SENAVE – REPÚBLICA DEL PARAGUAY

Responsable del área al que fue asignado el automotor

GRAF. MONARCA S.R.L. - Tte. Fariña 813 - Tel./Fax: 495 7[illegible] - C.H.T. Nº 1.043
50 Bl. 50 X 3 (25.001 / 27.500) Septiembre 2021

Imágenes fotográficas Correspondiente a las fechas 03/04/2023 al 04/04/2023

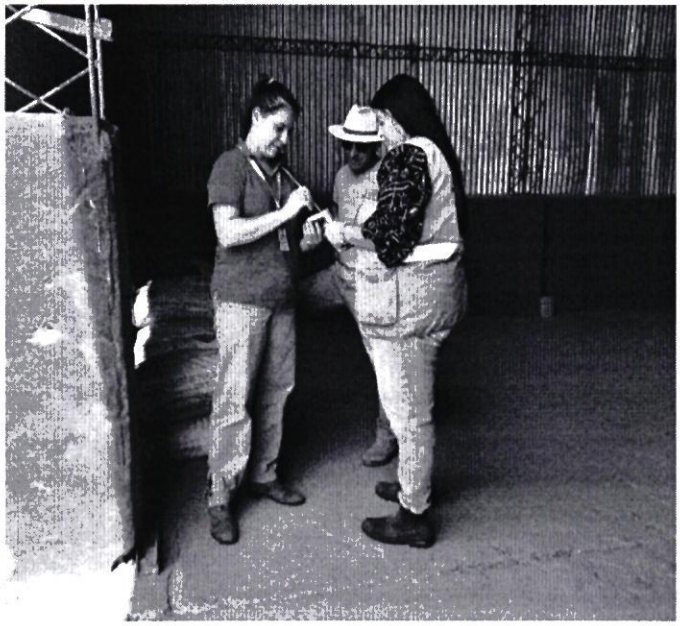

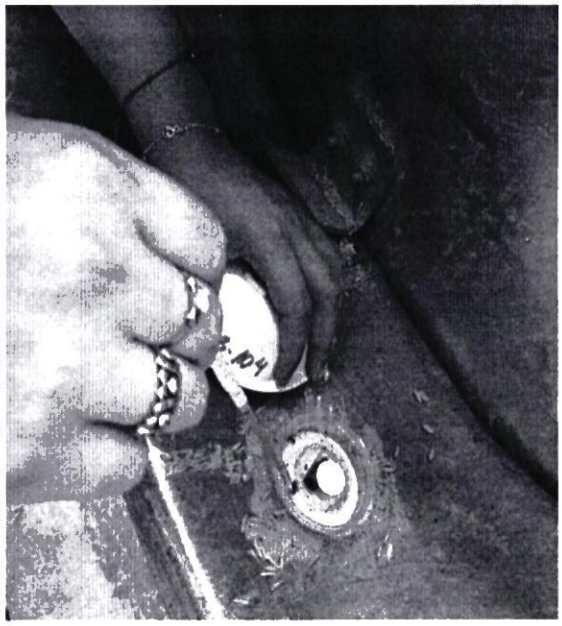



ANEXO II-01: INFORME DE COMISIONAMIENTO NACIONAL

Se eleva a consideración de las autoridades institucionales el presente informe de comisionamiento nacional, declarando que los datos consignados son realizados en carácter de Declaración Jurada, quedando sometidos a los organismos de control.

Fecha de Informe	Número y Fecha del Expediente
10/04/23	2104 27/03/23

PERSONA ASIGNADA A LA COMISIÓN

Nombre y Apellido	C.I. N°	Funcionario	Firma
MIRIAN BEATRIZ VEGA MENDEZ	5058309	Si [X] No [ ]	

Cargo	Personal
TECNICA	Permanente [ ] Contratado [X] Otros [ ]

Teléfono	Correo Electrónico
0858-285.665 0994575877	mirian.vega@senave.gov.py

FECHA DE VIAJE

Inicio	Final
03/04/23	04/04/23

MOVILIDAD

Público [ ] Estado [X] Otros [ ]

Chofer asignado / Nombre	Orden de Trabajo Nro.	Km. Inicio	Km. Final
Vanessa Ayala	025914	111682	--------

INFORMACION GEOGRAFICA

Departamento(s)	Localidade(s)
MISIONES	SAN MIGUEL - SAN JUAN BAUTISTA - AYOLAS.

DESCRIPCIÓN DE LAS TAREAS

Prospección del gorgojo khapra (trogoderma granarium), realizadas en trampas tipo Domo como preventivo en granos de arroz, en las Empresas Agriplus S.A. Agroganadera Santiago S.A. y Tupasy Admirable S.A., con el fin de dar cumplimiento a la Resolución N° 870/21.-

OBSERVACIÓN (EN CASO DE MODIFICACIÓN EN RELACIÓN A LO SOLICITADO)

Se anexa fotografías y Orden de trabajo abierta al mes. La actividad prevista para San Juan Bautista fue en fecha 03/04/2023.

V° B° Director, Director General o Máxima	Firma: Carmen Berni Aclaración: Ing. Agr. Sello: Reg. COSAVE PY-07

SENAVE

Servicio Nacional de Calidad y Sanidad Vegetal y de Semillas

Domicilio ASUNCION Telefax: 445769

ORDEN DE TRABAJO

Nº 025914
25914

☐ ORDINARIO

☒ EXTRAORDINARIO

Vehiculo Tipo: CAMIONETA Chapa: HFS-204 Nº de Orden Asignado 0

Marca y Modelo: NISSAN Área Interior LAURA RUIZ DIAZ DE IBAÑEZ

Conductor Autorizado:

Días Estimados de la Misión: Desde 3 / 4 / 2023 00:01 Hasta 30 / 4 / 2023 24:00

Horas Estimadas de la Misión: Desde las 111682 Hasta las

Km. de Salida: 3000 Km. de Vuelta

Km. estimados de Recorrido: 12 Km. Real Recorridos

Consumo estimado x 100 Km: Lts.

TRABAJOS A REALIZAR:

ACTIVIDADES REFERENTE A LA OFICINA REGIONAL MISIONES - ÑEEMBUCU - APOYO PARA EL TRASLADO DE FUNCIONARIO

DENTRO DEL TERRITORIO NACIONAL

PUEDEN CONDUCIR: VICENTE ALVARENGA, ANTONIO MENDOZA, JULIO FERNANDEZ, MIRIAN VEGA, ROMINA AZOYA, VANESA AYALA, CRISTINA BENITEZ, DIEGO BOGADO, JUAN CARLOS SILVEIRA, ROLANDO SANABRIA, FABIO CORONEL, MARCOS SALINAS.

Fecha: 3 / 4 / 2023

SERVICIO NACIONAL DE CALIDAD Y SANIDAD VEGETAL Y DE SEMILLAS - DEPARTAMENTO TRANSPORTE - SENAVE - REPUBLICA DEL PARAGUAY

Responsable del área al que fue asignado el automotor

GRAF. MONARCA S.R.L. - Tte. Fariña 813 - Tel./Fax: 495 77[illegible] - C.H.T. Nº 1.043
50 Bl. 50 X 3 (25.001 / 27.500) Septiembre 2021

Imágenes fotográficas Correspondiente a las fechas 03/04/2023 al 04/04/2023

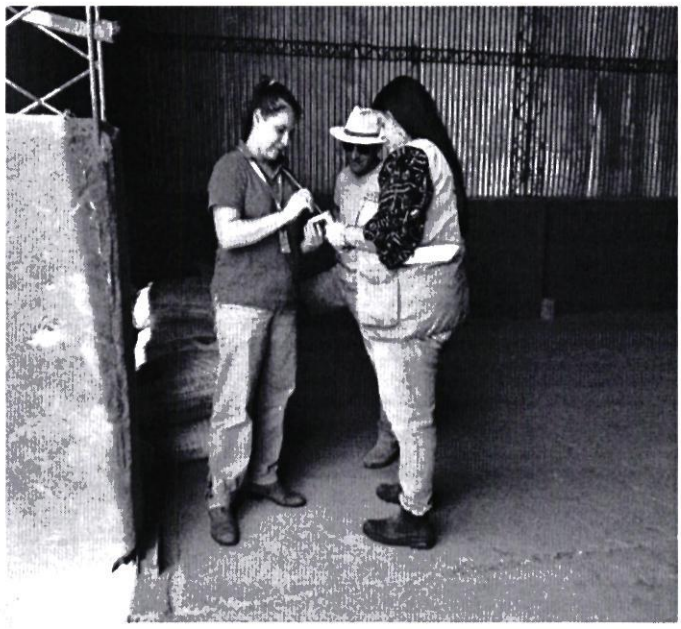

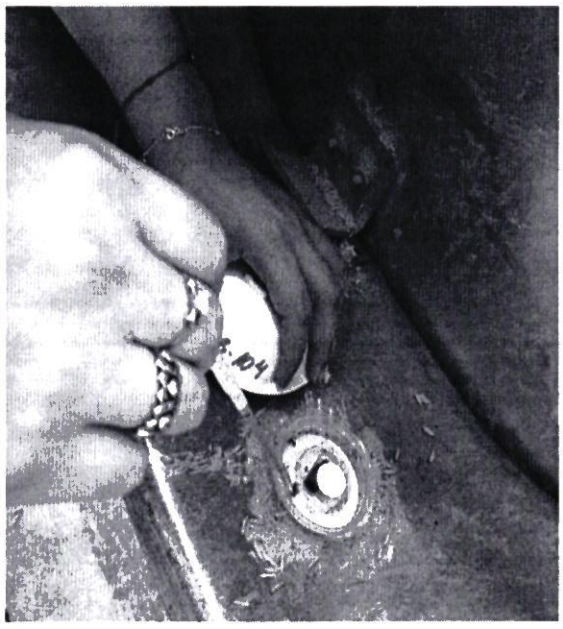



ANEXO II-01: INFORME DE COMISIONAMIENTO NACIONAL

Se eleva a consideración de las autoridades institucionales el presente informe de comisionamiento nacional, declarando que los datos consignados son realizados en carácter de Declaración Jurada, quedando sometidos a los organismos de control.

Fecha de Informe	Número y Fecha del Expediente
03/04/23	2151 28/03/23

PERSONA ASIGNADA A LA COMISIÓN

Nombre y Apellido	C.I. N°	Funcionario	Firma
EDGAR RAMON FERREIRA VILLALBA	2601818	Si [X] No [ ]	

Cargo	Personal
TECNICO - CASETA CRUCE 6000	Permanente [X] Contratado [ ] Otros [ ]

Teléfono	Correo Electrónico
572646 0983280100	edgar.ferreira@senave.gov.py

FECHA DE VIAJE

Inicio	Final
31/03/23	31/03/23

MOVILIDAD

Público [ ] Estado [X] Otros [ ]

Chofer asignado / Nombre	Orden de Trabajo Nro.	Km. Inicio	Km. Final
EDGAR FERREIRA	023635	206183	O.T.A.

INFORMACION GEOGRAFICA

Departamento(s)	Localidade(s)
CENTRAL	SAN LORENZO .

DESCRIPCIÓN DE LAS TAREAS

Traslado de muestras vegetales para análisis de multiresiduos a la Dirección de Laboratorio -

OBSERVACIÓN (EN CASO DE MODIFICACIÓN EN RELACIÓN A LO SOLICITADO)

V° B° Director, Director General o Máxima	Firma: Aclaración: Sello:

Carmen Berni

SENAVE

Servicio Nacional de Calidad y Sanidad Vegetal y de Semillas

Domicilio ASUNCION Telefax: 445769

ORDEN DE TRABAJO

Nº 023635

23635

☐ ORDINARIO

☒ EXTRAORDINARIO

Vehiculo Tipo L-200 Chapa HAJ-604 Nº de Orden Asignado 0

Marca y Modelo MITSUBISHI Área Interior DOBLE

Conductor Autorizado MONICA CASTIGLIONI

Dias Estimados de la Misión Desde 1 / 3 / 2023 Hasta 31 / 3 / 2023

Horas Estimadas de la Misión Desde las 00:01 Hasta las 24:00

Km de Salida 206183 Km de Vuelta

Km estimados de Recorrido 3000 Km Real Recorridos

Consumo estimado x 100 Km. Lts 12

TRABAJOS A REALIZAR

ACTIVIDADES REFERENTE A LA OFICINA REGIONAL DE LA CASETA CRUCE 6000 - APOYO EN EL TRASLADO DE LOS FUNCIONARIOS DEL SENAVE.

DENTRO DEL TERRITORIO NACIONAL

PUEDEN CONDUCIR: AMANCIO CORONEL, JULIAN GODOY, EDGAR FERREIRA, ARIEL DELVALLE, MARYAM PORTILLO, ROLANDO SANABRIA, FABIO CORONEL, MARCOS SALINAS.
ACOMPAÑAN: ISABEL IMLACH, CELSO FERNÁNDEZ, EVER MALDONADO.

Fecha: 1 / 3 / 2023

Jefe José Gamarra
Responsable del área al que fue asignado el automotor
Dpto. de Transporte

SERVICIO NACIONAL DE CALIDAD Y SANIDAD VEGETAL Y DE SEMILLAS DEPARTAMENTO TRANSPORTE SENAVE

GRAF. MONARCA S.R.L. - Tte. Fariña 813 - Tel./Fax 495 772 - 449 103 - RUC 80013965 - T. N° 1 043
100 Bl. 50 X 3 (20 001 / 25 000) Octubre 2018

Jefe José Gamarra
Responsable del área al que fue asignado el automotor
Dpto. de Transporte

SERVICIO NACIONAL DE CALIDAD Y SANIDAD VEGETAL Y DE SEMILLAS DEPARTAMENTO TRANSPORTE SENAVE





ANEXO II-01: INFORME DE COMISIONAMIENTO NACIONAL

Se eleva a consideración de las autoridades institucionales el presente informe de comisionamiento nacional, declarando que los datos consignados son realizados en carácter de Declaración Jurada, quedando sometidos a los organismos de control.

Fecha de Informe	Número y Fecha del Expediente
03/04/23	2158 28/03/23

PERSONA ASIGNADA A LA COMISIÓN

Nombre y Apellido	C.I. N°	Funcionario	Firma
DAVID BOLLA MORA	1229711	Si [X] No [ ]	

Cargo	Personal
TÉCNICO/A ASESOR/A	Permanente [X] Contratado [ ] Otros [ ]

Teléfono	Correo Electrónico
0972656782	david.bolla@senave.gov.py

FECHA DE VIAJE

Inicio	Final
30/03/23	31/03/23

MOVILIDAD

Público [ ] Estado [ ] Otros [X]

Chofer asignado / Nombre	Orden de Trabajo Nro.	Km. Inicio	Km. Final

INFORMACION GEOGRAFICA

Departamento(s)	Localidade(s)
MISIONES	SAN JUAN BAUTISTA.

DESCRIPCIÓN DE LAS TAREAS

Participar del conversatorio SENAVE/MAG (DEAG) - articulación interinstitucional Departamento de Misiones - Fiscalización de parcelas agrícolas colindantes a Centros Educativos en los distritos de San Juan, San Miguel, San Ignacio conjuntamente con la O. Regional Misiones -

OBSERVACIÓN (EN CASO DE MODIFICACIÓN EN RELACIÓN A LO SOLICITADO)

30/03 - San Juan Bautista -Participación conversatorio SENAVE/DEAG - Reorganización con DOR/OR fiscalizaciones de centros educativos por lluvia. 31/03 - San Ignacio - Fiscalizaciones de 5 centros educativos del distrito

V° B° Director, Director General o Máxima	Firma: Aclaración: Sello:

ANEXOS.





ANEXO II-01: INFORME DE COMISIONAMIENTO NACIONAL

Se eleva a consideración de las autoridades institucionales el presente informe de comisionamiento nacional, declarando que los datos consignados son realizados en carácter de Declaración Jurada, quedando sometidos a los organismos de control.

Fecha de Informe	Número y Fecha del Expediente
10/04/23	2179 29/03/23

PERSONA ASIGNADA A LA COMISIÓN

Nombre y Apellido	C.I. N°	Funcionario	Firma
ALFREDO TORRES	807918	Si [X] No [ ]	

Cargo	Personal
CHOFER	Permanente [X] Contratado [ ] Otros [ ]

Teléfono	Correo Electrónico
0983 749 713	alfredo.torres@senave.gov.py

FECHA DE VIAJE

Inicio	Final
29/03/23	31/03/23

MOVILIDAD

Público [ ] Estado [X] Otros [ ]

Chofer asignado / Nombre	Orden de Trabajo Nro.	Km. Inicio	Km. Final
ALFREDO TORRES	26157	252341	253328

INFORMACION GEOGRAFICA

Departamento(s)	Localidade(s)
ITAPÚA	CORONEL BOGADO.

DESCRIPCIÓN DE LAS TAREAS

Apoyo interinstitucional al Ministerio de Agricultura y Ganadería para el traslado de los productos y productores de la Expo Feria de la Agricultura Familiar.-

OBSERVACIÓN (EN CASO DE MODIFICACIÓN EN RELACIÓN A LO SOLICITADO)

V° B° Director, Director General o Máxima	Firma: Aclaración: Sello:

Econ. Carlos Meza
Director
Dirección Administrativa

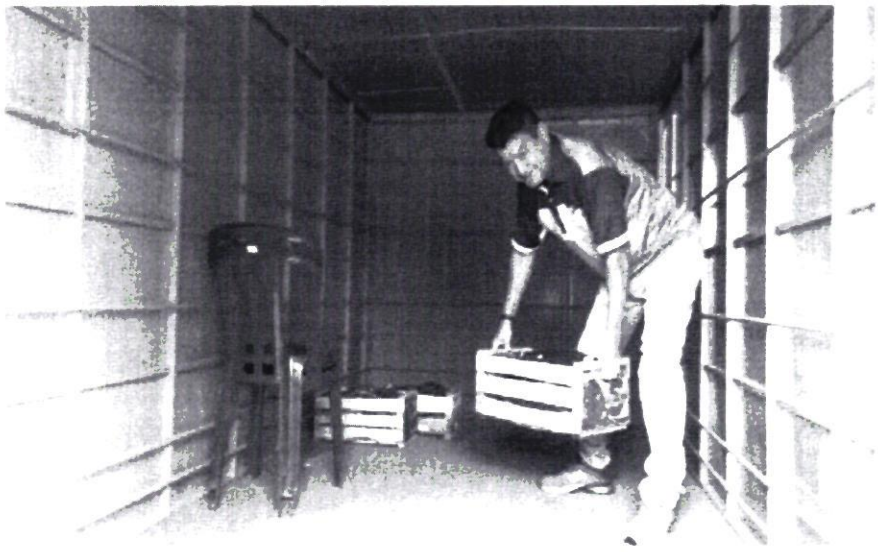





SENAVE

Servicio Nacional de Calidad y Sanidad Vegetal y de Semillas

Domicilio ASUNCION Telefax: 445769

ORDEN DE TRABAJO

☐ ORDINARIO

☒ EXTRAORDINARIO

Nº 026157
26157

Vehiculo Tipo: L-200 Chapa: HAA-229 Nº de Orden Asignado: 0

Marca y Modelo: MITSUBISHI Área Interior: DOBLE

Conductor Autorizado: ALFREDO TORRES

Dias Estimados de la Misión: Desde 28/3/2023 Hasta 3/4/2023

Horas Estimadas de la Misión: Desde las 00:01 Hasta las 24:00

Km. de Salida: 252341 Km. de Vuelta: 253328

Km. estimados de Recorrido: 1200 Km. Real Recorridos: 987

Consumo estimado x 100 Km. Lts: 12

TRABAJOS A REALIZAR:

TRASLADO DE LOS PRODUCTORES Y PRODUCTOS PARA PARTICIPAR DE LA EXPO FERIA AGRICULTURA FAMILIAR- APOYO INTERINSTITUCIONAL AL MINISTERIO DE AGRICULTURA Y GANADERIA EN EL DEPARTAMENTO DE ITAPUA

DENTRO DEL TERRITORIO NACIONAL

ACOMPAÑA: PRODUCTORES DE LA ZONA

Fecha 26/3/2023

Responsable del área al que fue asignado el automotor

GRAF. MONARCA S.R.L. - Tte. Fariña 813 - Tel./Fax: 495.772 - 449.103 - RUC: 80013965-8 - C.H.T. Nº 1.043
50 B/ 50 X 3 (25.001 / 27.500) Septiembre 2021

ANEXO II-01: INFORME DE COMISIONAMIENTO NACIONAL

Se eleva a consideración de las autoridades institucionales el presente informe de comisionamiento nacional, declarando que los datos consignados son realizados en carácter de Declaración Jurada, quedando sometidos a los organismos de control.

Fecha de Informe	Número y Fecha del Expediente
11/04/23	2085 27/03/23

PERSONA ASIGNADA A LA COMISIÓN

Nombre y Apellido	C.I. N°	Funcionario	Firma
ENMANUEL ESPINOLA AREVALOS	787322	Si [X] No [ ]	

Cargo	Personal
TECNICO	Permanente [X] Contratado [ ] Otros [ ]

Teléfono	Correo Electrónico
0984 710 278	enmanuel.espinola@senave.gov.py

FECHA DE VIAJE

Inicio	Final
30/03/23	30/03/23

MOVILIDAD

Público [X] Estado [ ] Otros [ ]

Chofer asignado / Nombre	Orden de Trabajo Nro.	Km. Inicio	Km. Final
Sergio Rodriguez	025404	6514	abierto

INFORMACION GEOGRAFICA

Departamento(s)	Localidade(s)
PARAGUARÍ	CAAPUCÚ.

DESCRIPCIÓN DE LAS TAREAS

Recebado de trampas tipo Domo, instaladas en el Molino de la Empresa Arrocera Farmer S.A.

OBSERVACIÓN (EN CASO DE MODIFICACIÓN EN RELACIÓN A LO SOLICITADO)

Corresponde a OTA N° 55

V° B° Director, Director General o Máxima	Firma: Aclaración: Carmen Berni Ing. Agr. Sello: Reg. COSAVE PY-07

ANEXO II-01: INFORME DE COMISIONAMIENTO NACIONAL

Se eleva a consideración de las autoridades institucionales el presente informe de comisionamiento nacional, declarando que los datos consignados son realizados en carácter de Declaración Jurada, quedando sometidos a los organismos de control.

Fecha de Informe	Número y Fecha del Expediente
03/04/23	2085 27/03/23

PERSONA ASIGNADA A LA COMISIÓN

Nombre y Apellido	C.I. N°	Funcionario	Firma
ENMANUEL ESPINOLA AREVALOS	787322	Si [X] No [ ]	

Cargo	Personal
TECNICO	Permanente [X] Contratado [ ] Otros [ ]

Teléfono	Correo Electrónico
0984 710 278	enmanuel.espinola@senave.gov.py

FECHA DE VIAJE

Inicio	Final
30/03/23	30/03/23

MOVILIDAD

Público [ ] Estado [X] Otros [ ]

Chofer asignado / Nombre	Orden de Trabajo Nro.	Km. Inicio	Km. Final
Sergio Rodríguez	025404	6514	abierto

INFORMACION GEOGRAFICA

Departamento(s)	Localidade(s)
PARAGUARÍ	CAAPUCÚ.

DESCRIPCIÓN DE LAS TAREAS

Cebado de trampas tipo Domo, instaladas en el Molino de la Empresa Arrocera Farmer S.A

OBSERVACIÓN (EN CASO DE MODIFICACIÓN EN RELACIÓN A LO SOLICITADO)

Corresponde a OTA N° 55

V° B° Director, Director General o Máxima	Firma: Carmen Berni Ing. Agr. Reg. COSAVE PY 078 Aclaración: Sello:

SENAVE

Servicio Nacional de Calidad y Sanidad Vegetal y de Semillas

ASUNCION 445769

Domicilio..... Telefax:.....

ORDEN DE TRABAJO

Nº 025404 ***25404***

☐ ORDINARIO

☐ EXTRAORDINARIO

Vehiculo Tipo: CAMIONETA Chapa: AAMB-599 Nº de Orden Asignado 0

Marca y Modelo: TOYOTA Área Interior

Conductor Autorizado: JORGE RAMON TADEO TORRES PERIS

Días Estimados de la Misión: Desde 1/3/2023 Hasta 31/3/2023

Horas Estimadas de la Misión: Desde las 00:01 Hasta las 24:00

Km. de Salida: 146198 Km. de Vuelta 3000

Km. estimados de Recorrido: 12 Km. Real Recorridos

Consumo estimado x 100 Km: Lts.

TRABAJOS A REALIZAR:

ACTIVIDADES REFERENTE A LA OFICINA REGIONAL DE PARAGUARI DEL SENAVE - APOYO EN EL TRASLADO DE LOS FUNCIONALRIOS DEL SENAVE

DENTRO DEL TERRITORIO NACIONAL

PUEDEN CONDUCIR: GUSTAVO GONZALEZ, FRANCISCA NOEMI VEGA, RICHART ROA, RAMON RUIZ DIAZ, MARCELO MIRANDA, BLAS QUIROGA, MIGUEL SERVIN, RUBEN TORRES, MARCELO GARCETE, SERGIO RODRIGUEZ, MOISES BARROS, EMMANUEL ESPINOLA, JUAN MARECOS, JUAN IBARRA, ABDON ARCE, RICARDO GARAY, ANDRES BENITEZ, RENE INSFRAN, DIEGO GONZALEZ, JUAN CARLOS SILVEIRA, ROLANDO SANABRIA.

Fecha: 1/3/

Responsable del área al que fue asignado el automotor

Lic. José Gamarra
Jefe Interino
Dpto. de Transporte

ARCA S.R.L. - Tte. Fariña 813 - Tel./Fax: 495 772 - 449 ... RUC: 80013965 - C.H.R. Nº 1.043
(35.001 / 27.500) Septiembre 2021

Obs. OK

NOTA: Indicar con: Sí ó No

50.- Fecha y Hora de Entrega: 02/03/23 11:41 52.- Km de Entrega: 146198

51.- Fecha estimada de Devolución: 31/03/23

Observación: Cédula Verde Original : SI

III. CONDICIONES DE ENTREGA

53.- El funcionario que recibe el vehículo declara conocer y aceptar los términos del Reglamento Interno del uso de vehículos del SENAVE.-

54.- En caso de traspaso del vehículo a otra dependencia y/o funcionario, comunicar inmediatamente al Departamento de Transporte y/o Dirección Administrativa.-

55.- El responsable del vehículo debe anotar todos los datos requeridos en el Registro de Novedades que se halla en el interior del vehículo.-

56.- El vehículo esta asignado al area y misión específica: DENTRO DEL TERRITORIO NACIONAL

ACTIVIDADES REFERENTE A LA OFICINA REGIONAL DE PARAGUARI DEL SENAVE - APOYO EN EL TRASLADO DE LOS FUNCIONALRIOS DEL SENAVE

57.- El que entrega 58.- Jefe de Recepción 59.- El que recibe

60.- El día ___ de ___ de ___ hora: ___ devuelve el vehículo de referencia.-

Lic. José Gamarra
Jefe Interino
Dpto. de Transporte

61.- EL QUE DEVUELVE 62.- EL QUE RECIBE

Te cambio por el que tiene la Obs

Gracias

Paulo Gomez
11/03/2023

ILLAS

OS

1285851 3.- Fecha: 01/03/23

JX
DB3CD301333197
LE

0

DOBLE 0

Nro de Tarjeta:

Sí
Sí
Sí
No
Sí
Sí
Sí
Sí
Sí
No
No
No
No
No
No
No
Sí
Sí
Sí
EXCELENTE



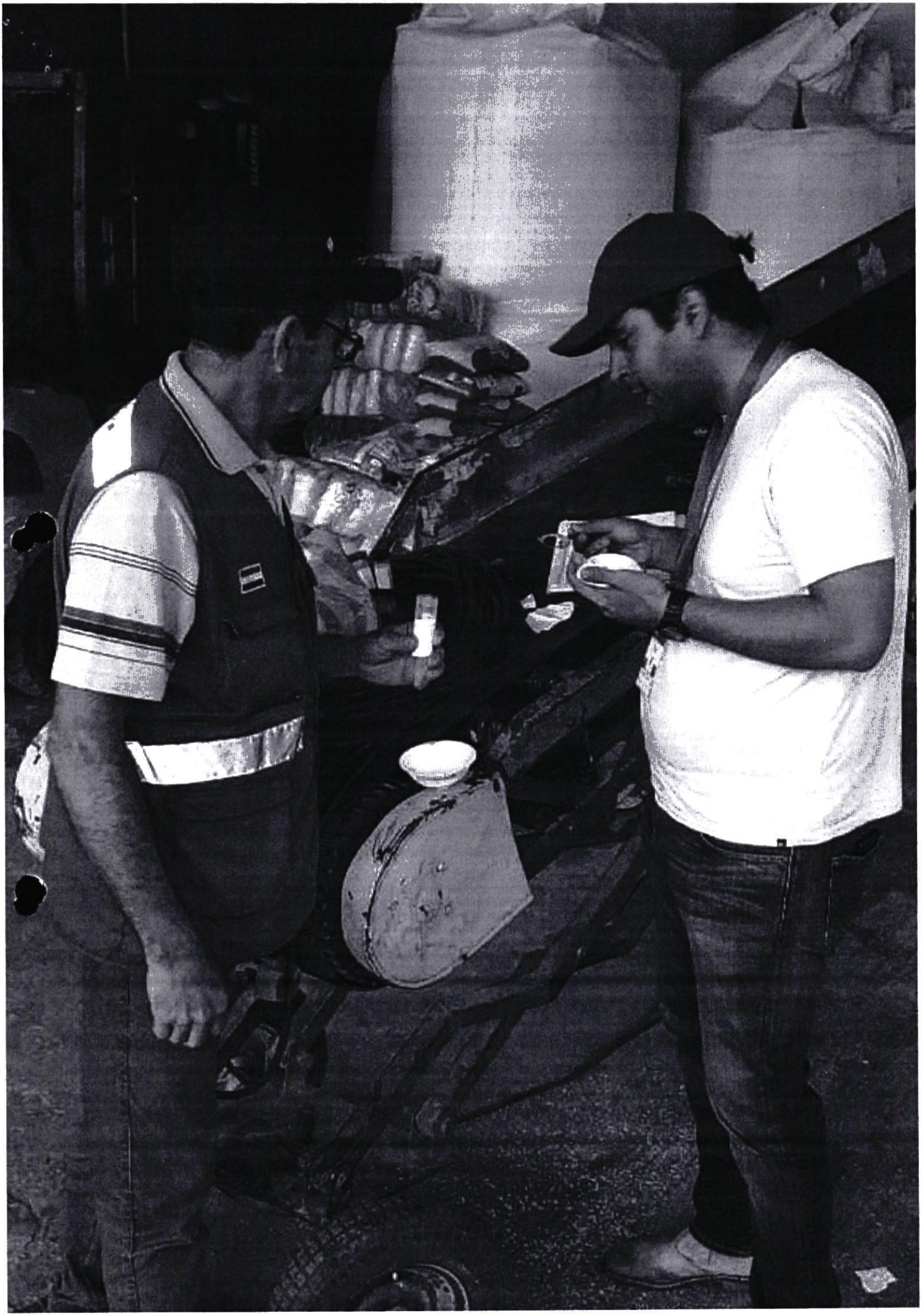

ANEXO II-01: INFORME DE COMISIONAMIENTO NACIONAL

Se eleva a consideración de las autoridades institucionales el presente informe de comisionamiento nacional, declarando que los datos consignados son realizados en carácter de Declaración Jurada, quedando sometidos a los organismos de control.

Fecha de Informe	Número y Fecha del Expediente
03/04/23	2085 27/03/23

PERSONA ASIGNADA A LA COMISIÓN

Nombre y Apellido	C.I. N°	Funcionario	Firma
SERGIO MARCOS RODRIGUEZ ESCOBAR	2494717	Si [X] No [ ]	

Cargo	Personal
TECNICO	Permanente [X] Contratado [ ] Otros [ ]

Teléfono	Correo Electrónico
0991812200	sergio.rodriguez@senave.gov.py

FECHA DE VIAJE

Inicio	Final
30/03/23	30/03/23

MOVILIDAD

Público [ ] Estado [X] Otros [ ]

Chofer asignado / Nombre	Orden de Trabajo Nro.	Km. Inicio	Km. Final
Sergio Rodriguez	025404	6514	abierto

INFORMACION GEOGRAFICA

Departamento(s)	Localidade(s)
PARAGUARI	CAAPUCÚ.

DESCRIPCIÓN DE LAS TAREAS

Recebado de trampas tipo Domo, instaladas en el Molino de la Empresa Arrocera Farmer S.A.

OBSERVACIÓN (EN CASO DE MODIFICACIÓN EN RELACIÓN A LO SOLICITADO)

Corresponde a OTA N° 55

V° B° Director, Director General o Máxima	Firma: Aclaración: Carmen Berni Ing. Agr. Reg. COSAVE PY-078 Sello:

SENAVE

Servicio Nacional de Calidad y Sanidad Vegetal y de Semillas

ASUNCION 445769

Domicilio..... Telefax:.....

ORDEN DE TRABAJO

Nº 025404 ***25404***

☐ ORDINARIO

☐ EXTRAORDINARIO

Vehiculo Tipo: CAMIONETA Chapa: AAMB-599 Nº de Orden Asignado

Marca y Modelo: TOYOTA Área Interior

Conductor Autorizado: JORGE RAMON TADEO TORRES PERIS

Días Estimados de la Misión: Desde 1/3/2023 Hasta 31/3/2023

Horas Estimadas de la Misión: Desde las 00:01 Hasta las 24:00

Km. de Salida: 146198 Km. de Vuelta 3000

Km. estimados de Recorrido: 12 Km. Real Recorridos

Consumo estimado x 100 Km: Lts

TRABAJOS A REALIZAR:

ACTIVIDADES REFERENTE A LA OFICINA REGIONAL DE PARAGUARI DEL SENAVE - APOYO EN EL TRASLADO DE LOS FUNCIONALRIOS DEL SENAVE

DENTRO DEL TERRITORIO NACIONAL

PUEDEN CONDUCIR: GUSTAVO GONZALEZ, FRANCISCA NOEMI VEGA, RICHART ROA, RAMON RUIZ DIAZ, MARCELO MIRANDA, BLAS QUIROGA, MIGUEL SERVIN, RUBEN TORRES, MARCELO GARCETE, SERGIO RODRIGUEZ, MOISES BARROS, EMMANUEL ESPINOLA, JUAN MARECOS, JUAN IBARRA, ARDON ARCE, RICARDO GARAY, ANDRES BENITEZ, RENE INSFRAN, DIEGO GONZALEZ, JUAN CARLOS SILVEIRA, ROLANDO SANABRIA.

Fecha: 1/3/

Responsable del área al que fue asignado el automotor

Lic. José Gamarra
Jefe Interino
Dpto. de Transporte

Paolo Gómez

...ARCA S.R.L. - Tte. Fariña 813 - Tel./Fax: 495 772 - 44... RUC: 80013965 - C.H.N. Nº 1.043
...35.001 / 27.500) Septiembre 2021

Obs: OK

NOTA: Indicar con: Sí ó No

50.- Fecha y Hora de Entrega: 02/03/23 11:41 52.- Km de Entrega: 146198

51.- Fecha estimada de Devolución: 31/03/23

Observación: Cédula Verde Original : SI

III. CONDICIONES DE ENTREGA

53.- El funcionario que recibe el vehículo declara conocer y aceptar los términos del Reglamento Interno del uso de vehículos del SENAVE.-

54.- En caso de traspaso del vehículo a otra dependencia y/o funcionario, comunicar inmediatamente al Departamento de Transporte y/o Dirección Administrativa.-

55.- El responsable del vehículo debe anotar todos los datos requeridos en el Registro de Novedades que se halla en el interior del vehículo.-

56.- El vehículo esta asignado al area y misión especifica: DENTRO DEL TERRITORIO NACIONAL

ACTIVIDADES REFERENTE A LA OFICINA REGIONAL DE PARAGUARI DEL SENAVE - APOYO EN EL TRASLADO DE LOS FUNCIONALRIOS DEL SENAVE

57.- El que entrega 58.- Jefe de Recepción 59.- El que recibe

60.- El día ___ de ___ de ___ hora: ___ devuelve el vehículo de referencia.-

Lic. José Gamarra
Jefe Interino
Dpto. de Transporte

61.- EL QUE DEVUELVE 62.- EL QUE RECIBE

ILLAS

OS

1285851 3.- Fecha: 01/03/23

JX
OB3CD301333197
LE

0

DOBLE 0

Nro de Tarjeta:

Sí
Sí
Sí
No
Sí
Sí
Sí
Sí
Sí
No
No
No
No
No
No
No
Sí
Sí
Sí
EXCELENTE

Hola Arturo Te cambio por el original que tiene una observación en la carga de combustible que debe ser 65614 el de Salida

Paolo Gómez

11/03/2023 Gracias

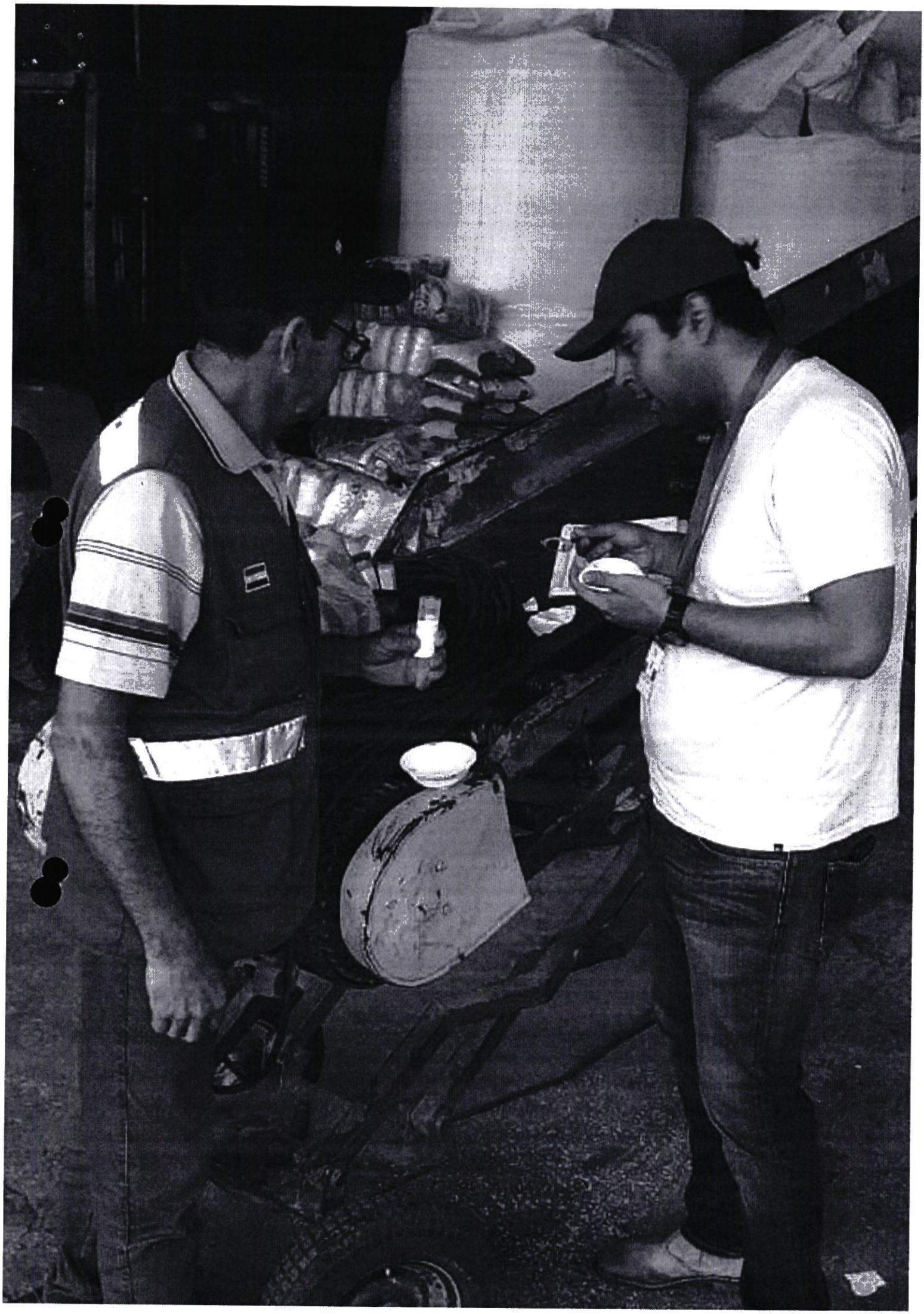



ANEXO II-01: INFORME DE COMISIONAMIENTO NACIONAL

Se eleva a consideración de las autoridades institucionales el presente informe de comisionamiento nacional, declarando que los datos consignados son realizados en carácter de Declaración Jurada, quedando sometidos a los organismos de control.

Fecha de Informe	Número y Fecha del Expediente
10/04/23	2090 27/03/23

PERSONA ASIGNADA A LA COMISIÓN

Nombre y Apellido	C.I. N°	Funcionario	Firma
GUSTAVO ELCIDE GONZALEZ GONZALEZ	1602517	Si [X] No [ ]	

Cargo	Personal
TECNICO	Permanente [X] Contratado [ ] Otros [ ]

Teléfono	Correo Electrónico
021-3288787 0981435282	gustavo.gonzalez@senave.gov.py

FECHA DE VIAJE

Inicio	Final
03/04/23	04/04/23

MOVILIDAD

Público [ ] Estado [X] Otros [ ]

Chofer asignado / Nombre	Orden de Trabajo Nro.	Km. Inicio	Km. Final
Marcelo Garcete	025406	6341	Abierto

INFORMACION GEOGRAFICA

Departamento(s)	Localidade(s)
PARAGUARÍ	LA COLMENA - TEBICUARYMI.

DESCRIPCIÓN DE LAS TAREAS

Inscripción y actualización del Registro del Productor Agrícola en el RENAPAFH .-

OBSERVACIÓN (EN CASO DE MODIFICACIÓN EN RELACIÓN A LO SOLICITADO)

Corresponde a OTA N° 57

V° B° Director, Director General o Máxima	Firma: Aclaración: Carmen Berni Ing. Agr. Reg. COSAVE PY-078 Sello:

AS

SENAVE

Servicio Nacional de Calidad y Sanidad Vegetal y de Semillas

445769

Domicilio ASUNCION Telefax:

85851 3.- Fecha: 03/04/23

ORDEN DE TRABAJO

Nº 025406

25406

☐ ORDINARIO

☒ EXTRAORDINARIO

CD301333197

Vehiculo Tipo: CAMIONETA Chapa: AAMB-599 Nº de Orden Asignado: 0

Marca y Modelo: TOYOTA Área Interior: DOBLE

Conductor Autorizado: JORGE RAMON TADEO TORRES PERIS

Días Estimados de la Misión: Desde 3 / 4 / 2023 Hasta 30 / 4 / 2023

Horas Estimadas de la Misión: Desde las 00:01 Hasta las 24:00

Km. de Salida: 6341 Km. de Vuelta

Km. estimados de Recorrido: 3000 Km. Real Recorridos

Consumo estimado x 100 Km: Lts. 12

TRABAJOS A REALIZAR:

ACTIVIDADES REFERENTE A LA OFICINA REGIONAL DE PARAGUARI DEL SENAVE - APOYO EN EL TRASLADO DE LOS FUNCIONALRIOS DEL SENAVE

DENTRO DEL TERRITORIO NACIONAL

PUEDEN CONDUCIR: GUSTAVO GONZALEZ, FRANCISCA NOEMI VEGA, RICHART ROA, RAMON RUIZ DIAZ, SERGIO ALMANDO, MARCELO MIRANDA, BLAS QUIROGA, MIGUEL SERVIN, RUBEN TORRES, MARCELO GARCETE, SERGIO RODRIGUEZ, MOISES BARROS, RICARDO GONZALEZ, EMMANUEL ESPINOLA, JUAN MARECOS, JUAN IBARRA, ABDON ARCE, RICARDO GARAY, ANDRES BENITEZ, RENE INSFRAN, DIEGO GONZALEZ, JUAN CARLOS SILVEIRA, ROLANDO SANABRIA.

Fecha: 3 / 4 / 2023

Responsable del área al que fue asignado el automotor

GRAF. MONARCA S.R.L. - Tte. Fariña 813 - Tel./Fax: 495 772 - 449 103 - RUC: 80013965-8 - C.H.T. Nº 1.043
50 Bl. 50 X 3 (25.001 / 27.500) Septiembre 2021

NOTA: Indicar con: Sí ó No

50.- Fecha y Hora de Entrega: 10/04/23 09:25 52.- Km de Entrega: 6341

51.- Fecha estimada de Devolución: 30/04/23

Observación: Cédula Verde Original : SI

III. CONDICIONES DE ENTREGA

53.- El funcionario que recibe el vehículo declara conocer y aceptar los términos del Reglamento Interno del uso de vehículos del SENAVE.-

54.- En caso de traspaso del vehículo a otra dependencia y/o funcionario, comunicar inmediatamente al Departamento de Transporte y/o Dirección Administrativa.-

55.- El responsable del vehículo debe anotar todos los datos requeridos en el Registro de Novedades que se halla en el interior del vehículo.-

56.- El vehículo esta asignado al area y misión especifica: DENTRO DEL TERRITORIO NACIONAL

ACTIVIDADES REFERENTE A LA OFICINA REGIONAL DE PARAGUARI DEL SENAVE - APOYO EN EL TRASLADO DE LOS FUNCIONALRIOS DEL SENAVE

57.- El que entrega 58.- Jefe de Recepción 59.- El que recibe

Ing. Agr. Jorge Torres Peris
Jefe Oficina Regional de Paraguari
SENAVE

60.- El dia ____ de ____ de ____ hora ____ devuelve el vehículo de referencia.-

61.- EL QUE DEVUELVE 62.- EL QUE RECIBE

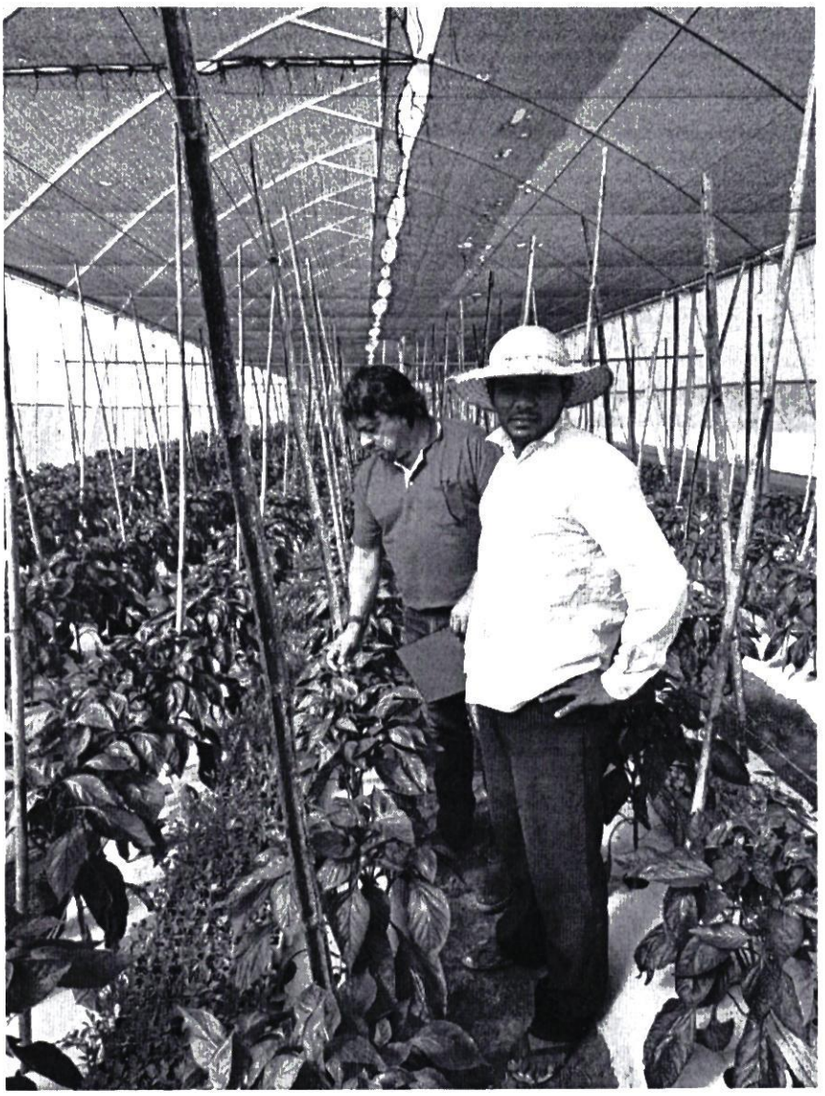



ANEXO II-01: INFORME DE COMISIONAMIENTO NACIONAL

Se eleva a consideración de las autoridades institucionales el presente informe de comisionamiento nacional, declarando que los datos consignados son realizados en carácter de Declaración Jurada, quedando sometidos a los organismos de control.

Fecha de Informe	Número y Fecha del Expediente
21/03/23	1510 07/03/23

PERSONA ASIGNADA A LA COMISIÓN

Nombre y Apellido	C.I. N°	Funcionario	Firma
MARYAM JAZMIN PORTILLO FRANCO	5014837	Si [X] No [ ]	

Cargo	Personal
TECNICA	Permanente [ ] Contratado [X] Otros [ ]

Teléfono	Correo Electrónico
0971484155	maryam.portillo@senave.gov.py

FECHA DE VIAJE

Inicio	Final
15/03/23	17/03/23

MOVILIDAD

Público [ ] Estado [X] Otros [ ]

Chofer asignado / Nombre	Orden de Trabajo Nro.	Km. Inicio	Km. Final
ARIEL DELVALLE	023635	206183	Abierto

INFORMACION GEOGRAFICA

Departamento(s)	Localidade(s)
SAN PEDRO	CAPIIBARY.

DESCRIPCIÓN DE LAS TAREAS

Aplicar medidas en el marco del Programa Nacional de Contención del HLB y su vector - Instalación de trampas amarillas y extracción de muestras en plantas cítricas y/o mirto.-

OBSERVACIÓN (EN CASO DE MODIFICACIÓN EN RELACIÓN A LO SOLICITADO)

La actividad realizada corresponde a la OTA N° 50

V° B° Director, Director General o Máxima	Firma: Carmen Berni Aclaración: Ing. Agr. Reg. COSAVE PY-078 Sello:

Arturo Sánchez
Revisor - SENAVE
Dto. Rendición de Cuentas





SENAVE

Servicio Nacional de Calidad y Sanidad Vegetal y de Semillas

Domicilio: ASUNCION Telefax: 445769

ORDEN DE TRABAJO

Nº 023635

23635

☐ ORDINARIO

☒ EXTRAORDINARIO

Vehiculo Tipo: L-200 Chapa: HAJ-604 Nº de Orden Asignado: 0

Marca y Modelo: MITSUBISHI Area Interior: DOBLE

Conductor Autorizado: MONICA CASTIGLIONI

Días Estimados de la Misión: Desde 1 / 3 / 2023 Hasta 31 / 3 / 2023

Horas Estimadas de la Misión: Desde las 00:01 Hasta las 24:00

Km. de Salida: 206183 Km. de Vuelta

Km. estimados de Recorrido: 3000 Km. Real Recorridos

Consumo estimado x 100 Km: Lts. 12

TRABAJOS A REALIZAR:

ACTIVIDADES REFERENTE A LA OFICINA REGIONAL DE LA CASETA CRUCE 6000 - APOYO EN EL TRASLADO DE LOS FUNCIONARIOS DEL SENAVE.-

DENTRO DEL TERRITORIO NACIONAL

PUEDEN CONDUCIR: AMANCIO CORONEL, JULIAN GODOY, EDGAR FERREIRA, ARIEL DELVALLE, MARYAM PORTILLO, ROLANDO SANABRIA, FABIO CORONEL, MARCOS SALINAS.

ACOMPAÑAN: ISABEL IMLACH, CELSO FERNÁNDEZ, EVER MALDONADO

Fecha: 1 / 3 / 2023

Lic. José Gamarra
Jefe Interino
Dpto. de Transporte

Responsable del área al que fue asignado el automotor

SERVICIO NACIONAL DE CALIDAD Y SANIDAD VEGETAL Y DE SEMILLAS - DEPARTAMENTO TRANSPORTE - SENAVE

ANEXO II-01: INFORME DE COMISIONAMIENTO NACIONAL

Se eleva a consideración de las autoridades institucionales el presente informe de comisionamiento nacional, declarando que los datos consignados son realizados en carácter de Declaración Jurada, quedando sometidos a los organismos de control

Fecha de Informe	Número y Fecha del Expediente
21/03/23	1510 07/03/23

PERSONA ASIGNADA A LA COMISIÓN

Nombre y Apellido	C.I. N°	Funcionario	Firma
ARIEL DELVALLE ORTIZ	5180788	Si [X] No [ ]	

Cargo	Personal
TECNICO - CASETA CRUCE 6000	Permanente [ ] Contratado [X] Otros [ ]

Teléfono	Correo Electrónico
0973540674	ariel.delvalle@senave.gov.py

FECHA DE VIAJE

Inicio	Final
15/03/23	17/03/23

MOVILIDAD

Público [ ] Estado [X] Otros [ ]

Chofer asignado / Nombre	Orden de Trabajo Nro.	Km. Inicio	Km. Final
Ariel Delvalle Ortiz	023635	206183	Abierto

INFORMACION GEOGRAFICA

Departamento(s)	Localidade(s)
SAN PEDRO	CAPIIBARY.

DESCRIPCIÓN DE LAS TAREAS

Inscribir a productores agrícolas en el RENAPHF -

OBSERVACIÓN (EN CASO DE MODIFICACIÓN EN RELACIÓN A LO SOLICITADO)

La actividad realizada corresponde a la OTA N° 49.

V° B° Director, Director General o Máxima	Firma: Aclaración: Sello:

Carmen Berni
Ing. Agr.
Reg. COSAVE PY-078

Arturo Sánches
Revisor - SENAVE
Dto. Rendición de Cuentas

Registro fotográfico





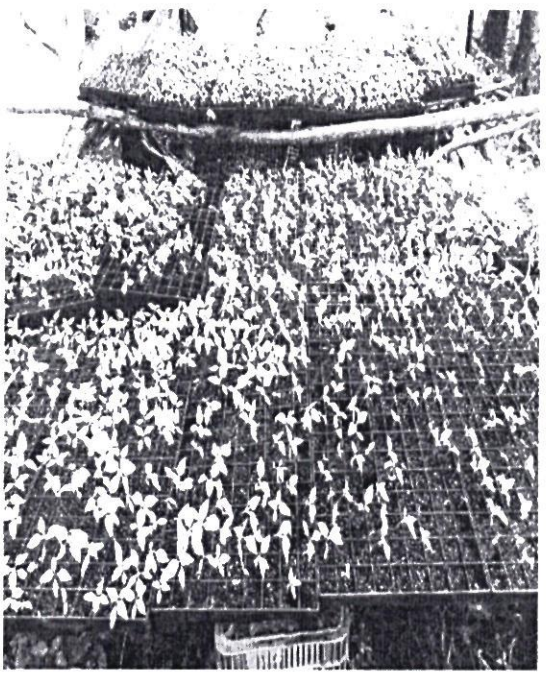



Ariel Delvalle.

SERVICIO NACIONAL DE CALIDAD Y SANIDAD VEGETAL Y DE SEMILLAS
Dirección Regional Técnica
San Pedro
SENAVE

SENAVE

Servicio Nacional de Calidad y Sanidad Vegetal y de Semillas

Domicilio ASUNCION Telefax:

ORDEN DE TRABAJO

☐ ORDINARIO

☒ EXTRAORDINARIO

Nº 023635

Vehiculo Tipo: L-200 Chapa: HAJ-604 Nº de Orden Asignado 0

Marca y Modelo: MITSUBISHI Área Interior DOBLE

Conductor Autorizado: MONICA CASTIGLIONI

Días Estimados de la Misión: Desde 1/3/2023 Hasta 31/3/2023

Horas Estimadas de la Misión: Desde las 00:01 Hasta las 24:00

Km. de Salida: 206183 Km. de Vuelta

Km. estimados de Recorrido: 3000 Km. Real Recorridos

Consumo estimado x 100 Km: Lts. 12

TRABAJOS A REALIZAR:

ACTIVIDADES REFERENTE A LA OFICINA REGIONAL DE LA CASETA CRUCE 6000 - APOYO EN EL TRASLADO DE LOS FUNCIONARIOS DEL SENAVE.-

DENTRO DEL TERRITORIO NACIONAL

PUEDEN CONDUCIR: AMANCIO CORONEL, JULIAN GODOY, EDGAR FERREIRA, ARIEL [illegible], MARYAM PORTILLO, ROLANDO SANABRIA, FABIO CORONEL, MARCOS [illegible]

ACOMPAÑAN: ISABEL IMLACH, CELSO FERNÁNDEZ, EVER MALDONADO

Fecha: 1/3/2023

José Camarra

ANEXO II-01: INFORME DE COMISIONAMIENTO NACIONAL

Se eleva a consideración de las autoridades institucionales el presente informe de comisionamiento nacional, declarando que los datos consignados son realizados en carácter de Declaración Jurada, quedando sometidos a los organismos de control.

Fecha de Informe	Número y Fecha del Expediente
31/03/2023	MEU N° 2041 / 2023, de fecha 24/03/2023.

PERSONA ASIGNADA A LA COMISIÓN

Nombre y Apellido	C.I. N°	Funcionario/a	Firma
Gerardo Riveros	3.858.515	Si ■ No ☐	

Cargo	Personal
Técnico	Permanente ■ Contratado ☐ Otros ☐

Teléfono	Correo Electrónico
(595-21) 527-120 / 527-121 / 527-122	gerardo.riveros@senave.gov.py

FECHA DE VIAJE

Inicio	Final
28/03/2023	30/03/2023

MOVILIDAD

Público ☐ Estado ■ Otros ☐

Chofer asignado/ Nombre	Orden de Trabajo Nro.	Km. Inicio	Km. Final
Gerardo Riveros	024.497	27.866	Orden abierta.

INFORMACION GEOGRAFICA

Departamento (s)	Localidad (es)
Misiones, Caaguazú.	Santa Maria de fe, J.E. Estigarribia.

DESCRIPCIÓN DE LAS TAREAS

En fecha 28 de marzo del corriente año, se realizó el muestreo de lotes de granos de sésamo con destino al Japón, de la empresa KASBA S.A. ubicado en el distrito de Santa María de Fe, Departamento de Misiones, para su posterior análisis en el DLQ y DLSVBM respectivamente. Y los días 29 y 30 de marzo se participó en la 25° Jornada de Capacitación para Muestreadores de Lotes de Semillas.

OBSERVACIÓN (EN CASO DE MODIFICACION EN RELACION A LO SOLICITADO)

V° B° Director, Director General o Máxima Autoridad	Firma: Aclaración: Sello:

Dra. Ing. Agr. Jadiyi Torales
Directora

Arturo Sánchez
Revisor SENAVE
Dto. Rendición de Cuentas





ORDEN DE TRABAJO

☐ ORDINARIO

☒ EXTRAORDINARIO

N° 024497

24497

Vehiculo Tipo: PUMA Chapa: AAC2-217 N° de Orden Asignado: 0

Marca y Modelo: CANTER Area Interior: DOBLE

Conductor Autorizado: JAVIER CONCEPCION TORALES SALINAS

Días Estimados de la Misión: Desde 7 / 3 / 2023 Hasta 31 / 3 / 2023

Horas Estimadas de la Misión: Desde las 00:01 Hasta las 24:00

Km. de Salida: 27866 Km. de Vuelta: 3000

Km. estimados de Recorrido: 18 Km. Real Recorridos:

Consumo estimado x 100 Km: Lts:

TRABAJOS A REALIZAR:

ACTIVIDADES TECNICAS REFERENTE A LA DIRECION DE LABORATORIO DEL SENAVE

DENTRO DEL TERRIORIO NACIONAL

JAVIER, CONCEPCION TORALES, CESAR ARIAS, ANIBAL ARIAS, CARMEN RIVEROS, OSCAR ORTIS, ELIAS IRUN, MIGUEL BUNGS, DENIS MORENO, ROLANDO SOLERO, MARCOS SALINAS, FABIO CORONEL, CARLOS FLEITAS.

Fecha: 7 / 3 / 2023

Vto. B°

Responsable de Vehículo que asignado el Área

SENAVE DEPARTAMENTO TRANSPORTE

SENAVE DEPARTAMENTO DE CUIDADO Y SANIDAD VEGETAL

José Gamarra
Jefe Interino
Dpto. de Transporte

GRAF. MONARCA E.R.L. - Tte. Farina 813 - Tel./Fax: 595 772 - 440 163 - RUC: 80012365-8 - C.M.T. N° 1.642
100 (H. 50 X 3 (H. 80) / (H. 100) Octubre 2018

00 TRITON SPORT
CBA60213
E

0

011286
Nro de Tarjeta: 53668

	Si
	Si
	Si
	No
	Si
	Si
	Si
	Si
	Si
	No
	No
	No
	No
	No
	No
	Si
	Si
	Si
	Si
No	EXCELENTE

50.- Fecha y Hora de Entrega: 07/03/23 11:39 52.- Km de Entrega: 27866

51.- Fecha estimada de Devolución: 31/03/23

Observacion: Cedula Verde Original : SI

III. CONDICIONES DE ENTREGA

53.- El funcionario que recibe el vehiculo declara conocer y aceptar los terminos del Reglamento Interno del uso de vehiculos del SENAVE.-

54.- En caso de traspaso del vehiculo a otra dependencia y/o funcionario, comunicar inmediatamente al Departamento de Transporte y/o Dirección Administrativa.-

55.- El responsable del vehiculo debe anotar todos los datos requeridos en el Registro de Novedades que se halla en el interior del vehiculo.-

56.- El vehiculo esta asignado al area y misión especifica: DENTRO DEL TERRIORIO NACIONAL

ACTIVIDADES TECNICAS REFERENTE A LA DIRECION DE LABORATORIO DEL SENAVE

57.- El que entrega

58.- Jefe de Recepción

El que recibe

ANEXO II-01: INFORME DE COMISIONAMIENTO NACIONAL

Se eleva a consideración de las autoridades institucionales el presente informe de comisionamiento nacional, declarando que los datos consignados son realizados en carácter de Declaración Jurada, quedando sometidos a los organismos de control.

Fecha de Informe	Número y Fecha del Expediente
31/03/2023	MEU N° 2041 / 2023, de fecha 24/03/2023.

PERSONA ASIGNADA A LA COMISIÓN

Nombre y Apellido	C.I. N°	Funcionario/a	Firma
Anibal Kiese	4.668.796	Si ■ No ☐	

Cargo	Personal
Técnico	Permanente ☐ Contratado ■ Otros ☐

Teléfono	Correo Electrónico
(595-21) 527-120 / 527-121 / 527-122	anibal.kiese@senave.gov.py

FECHA DE VIAJE

Inicio	Final
28/03/2023	30/03/2023

MOVILIDAD

Público ☐ Estado ■ Otros ☐

Chofer asignado/ Nombre	Orden de Trabajo Nro.	Km. Inicio	Km. Final
Gerardo Riveros	024.497	27.866	Orden abierta.

INFORMACION GEOGRAFICA

Departamento (s)	Localidad (es)
Misiones, Caaguazú.	Santa María de fe, J.E. Estigarribia.

DESCRIPCIÓN DE LAS TAREAS

En fecha 28 de marzo del corriente año, se realizó el muestreo de lotes de granos de sésamo con destino al Japón, de la empresa KASBA S.A. ubicado en el distrito de Santa María de Fe, Departamento de Misiones, para su posterior análisis en el DLQ y DLSVBM respectivamente. Y los días 29 y 30 de marzo se participó en carácter de disertante en la 25° Jornada de Capacitación para Muestreadores de Lotes de Semillas.

OBSERVACIÓN (EN CASO DE MODIFICACION EN RELACION A LO SOLICITADO)

V° B° Director, Director General o Máxima Autoridad	**Firma:** **Aclaración:** Jadivi Torales **Sello:**

Arturo Sanchez
Revisor - SENAVE
Dto. Rendición de Cuenta





ORDEN DE TRABAJO

Nº 024497
24497

☐ ORDINARIO

☒ EXTRAORDINARIO

Vehiculo Tipo: CANTER FUSO Chapa: AAC2-217 Nº de Orden Asignado 0

Marca y Modelo: JADIYI CONCEPCION TORALES SALINAS Area Interior DOBLE

Conductor Autorizado:

Días Estimados de la Misión: Desde 7 / 3 / 2023 Hasta 31 / 3 / 2023

Horas Estimadas de la Misión: Desde las 00:01 Hasta las 24:00

Km. de Salida: 27866 Km. de Vuelta

Km. estimados de Recorrido: 3000 Km. Real Recorridos

Consumo estimado x 100 Km. Lts. 18

TRABAJOS A REALIZAR:

ACTIVIDADES TECNICAS REFERENTE A LA DIRECION DE LABORATORIO DEL SENAVE

DENTRO DEL TERRIORIO NACIONAL

RUBEN, CLAUDIO, OSCAR RODRIGUEZ, CESAR ABAJOS, ANIBAL KLASE, [illegible] RIVEROS, OSCAR ORTIZ, ELIAS HAMAN, MIGUEL BURGOS, DENIS MENDEZ, EDUARDO SNAERIA, MARCOS SALINAS, FABIO CORONEL, CARLOS SILVERA.

Fecha: 7 / 3 / 2023

Lic. José Gamarra
Jefe Interino
Dpto. de Transporte

Responsable del área al que fue asignado el automotor

GRAF. MONARCA S.R.L. - Tte. Farida 813 - Tel./Fax: 435 772 - 443 103 - RUC: 80012960-8 - C.R.T. Nº 1.842
100 BL 50 X 3 (20.001 / 25.000) Octubre 2018

00 TRITON SPORT
CBA60213
E

0

11286
Nro de Tarjeta: 53668

Si
Si
Si
No
Si

Si
Si
Si
Si
No
No
No
No
No
No
Si

Si
Si
Si
EXCELENTE

50.- Fecha y Hora de Entrega: 07/03/23 11:39 52.- Km de Entrega: 27866

51.- Fecha estimada de Devolución: 31/03/23

Observación: Cedula Verde Original : SI

III. CONDICIONES DE ENTREGA

53.- El funcionario que recibe el vehículo declara conocer y aceptar los términos del Reglamento Interno del uso de vehículos del SENAVE.-

54.- En caso de traspaso del vehículo a otra dependencia y/o funcionario, comunicar inmediatamente al Departamento de Transporte y/o Dirección Administrativa.-

55.- El responsable del vehículo debe anotar todos los datos requeridos en el Registro de Novedades que se halla en el interior del vehículo.-

56.- El vehículo esta asignado al area y misión especifica: DENTRO DEL TERRIORIO NACIONAL

ACTIVIDADES TECNICAS REFERENTE A LA DIRECION DE LABORATORIO DEL SENAVE

57.- El que entrega 58.- Jefe de Recepción El que recibe

ANEXO II-01: INFORME DE COMISIONAMIENTO NACIONAL

Se eleva a consideración de las autoridades institucionales el presente informe de comisionamiento nacional, declarando que los datos consignados son realizados en carácter de Declaración Jurada, quedando sometidos a los organismos de control.

Fecha de Informe	Número y Fecha del Expediente
31/03/23	2181 29/03/23

PERSONA ASIGNADA A LA COMISIÓN

Nombre y Apellido	C.I. N°	Funcionario	Firma
AGUSTIN BRITEZ SALCEDO	3004060	Si [X] No [ ]	

Cargo	Personal
AUXILIAR DE SERVICIOS	Permanente [X] Contratado [ ] Otros [ ]

Teléfono	Correo Electrónico
021-293020 0986 512 551	agustin.britez@senave.gov.py

FECHA DE VIAJE

Inicio	Final
29/03/23	30/03/23

MOVILIDAD

Público [ ] Estado [X] Otros [ ]

Chofer asignado / Nombre	Orden de Trabajo Nro.	Km. Inicio	Km. Final
AGUSTIN BRITEZ SALCEDO	26055	1766	2487

INFORMACION GEOGRAFICA

Departamento(s)	Localidade(s)
CAAGUAZÚ	DR.J.E. ESTIGARRIBIA .

DESCRIPCIÓN DE LAS TAREAS

Apoyo para el traslado de las funcionarias de la Dirección de Agroquímicos e Insumos Agrícolas las Sras. Hilce Avalos, Katia García y Cinthia Ferreira.-

OBSERVACIÓN (EN CASO DE MODIFICACIÓN EN RELACIÓN A LO SOLICITADO)

V° B° Director, Director General o Máxima	Firma: Aclaración: Ecar Carlos Meza Director Dirección Administrativa Sello: Arturo Sanchez Revisor - SENAVE Dto. Rendición de Cuentas

SENAVE

Servicio Nacional de Calidad y Sanidad Vegetal y de Semillas

ASUNCION 445769

Domicilio..... Telefax:.....

ORDEN DE TRABAJO

Nº 026055

26055

☐ ORDINARIO

☒ EXTRAORDINARIO

MINIBUS AAMP-660 0

Vehiculo Tipo HYUNDAI Chapa ..... Nº de Orden Asignado.....

Marca y Modelo..... AGUSTIN BRITEZ SALCEDO Área Interior .....

Conductor Autorizado .....

Dias Estimados de la Misión: Desde 29 / 3 / 2023 Hasta 31 / 3 / 2023

Horas Estimadas de la Misión: Desde las 00:01 Hasta las 24:00

Km. de Salida 1766 Km. de Vuelta 2487

Km. estimados de Recorrido: 1200 Km. Real Recorridos 721

Consumo estimado x 100 Km: Lts 12

TRABAJOS A REALIZAR

TRASLADO DE LOS FUNCIONARIOS DE LA DIRECCION DE AGROQUIMICOS Y DE LA DIRECCION DE SEMILLAS EN EL DEPARTAMENTO DE CAAGUAZU

DENTRO DLE TERRITORIO NACIONAL

ACOMPAÑAN: FELIX AVALOS, KATIA GARCIA, CINTHIA FERREIRA, FERNANDO FARINA

Fecha 29 / 3 / 2023

Responsable del área al que fue asignado el automotor

SERVICIO NACIONAL DE CALIDAD Y SANIDAD VEGETAL Y DE SEMILLAS DEPARTAMENTO TRANSPORTE SENAVE

GRAF. MONARCA S.R.L. - Tte. Farina 813 - Tel./Fax: 495 772 - 449 103 - RUC: 80013965-8 - C.H.T. Nº 1 043
50 Bl. 50 X 3 (25 001 / 27 500) Septiembre 2021




GDM
GPSA
syngenta

ANEXO II-01: INFORME DE COMISIONAMIENTO NACIONAL

Se eleva a consideración de las autoridades institucionales el presente informe de comisionamiento nacional, declarando que los datos consignados son realizados en caracter de Declaracion Jurada, quedando sometidos a los organismos de control.

Fecha de Informe	Número y Fecha del Expediente
10/04/23	2180 29/03/23

PERSONA ASIGNADA A LA COMISIÓN

Nombre y Apellido	C.I. N°	Funcionario	Firma
MARIO ALFREDO ACOSTA CAÑETE	3356826	Si [X] No [ ]	

Cargo	Personal
CHOFER	Permanente [X] Contratado [ ] Otros [ ]

Teléfono	Correo Electrónico
760484 // 0981713290 0994703382	mario.acosta@senave.gov.py

FECHA DE VIAJE

Inicio	Final
29/03/23	31/03/23

MOVILIDAD

Publico [ ] Estado [X] Otros [ ]

Chofer asignado / Nombre	Orden de Trabajo Nro.	Km. Inicio	Km. Final
MARIO ALFREDO ACOSTA CAÑETE	26105	165	1135

INFORMACION GEOGRAFICA

Departamento(s)	Localidade(s)
ITAPÚA	MARIA AUXILIADORA.

DESCRIPCIÓN DE LAS TAREAS

Apoyo interinstitucional al Ministerio de Agricultura y Ganadería para el traslado de los productos y productores de la Expo Feria de Agricultura Familiar.-

OBSERVACIÓN (EN CASO DE MODIFICACIÓN EN RELACIÓN A LO SOLICITADO)

V° B° Director, Director General o Máxima	Firma: Aclaración: Sello:

Econ. Carlos Mena
Director
Dirección Administrativa





SENAVE

Servicio Nacional de Calidad y Sanidad Vegetal y de Semillas

ASUNCION 445769

Domicilio..... Telefax:.....

ORDEN DE TRABAJO

Nº 026105
26105

☐ ORDINARIO

☒ EXTRAORDINARIO

CAMION AAMP-662 0

Vehiculo Tipo: TSUZU Chapa: ..... Nº de Orden Asignado.....

Marca y Modelo: MARIO ALFREDO ACOSTA CAÑETE Área Interior .....

Conductor Autorizado: .....

28 3 2023 3 4 2023

Dias Estimados de la Misión. Desde ...../...../ 00:01 Hasta ...../...../ 24:00

Horas Estimadas de la Misión. Desde las 165 Hasta las .....

Km. de Salida: 1200 Km. de Vuelta 1135

Km. estimados de Recorrido: 12 Km. Real Recorridos 940

Consumo estimado x 100 Km: Lts .....

TRABAJOS A REALIZAR:

TRASLADO DE LOS PRODUCTORES Y PRODUCTOS PARA PARTICIPAR DE LA EXPO FERIA AGRICULTURA FAMILIAR- APOYO INTERINSTITUCIONAL AL MINISTERIO DE AGRICULTURA Y GANADERIA EN EL DEPARTAMENTO DE ITAPUA

DENTRO DEL TERRITORIO NACIONAL

ACOMPAÑA: PRODUCTORES DE LA ZONA

28 3 2023

Fecha: ...../...../...../

Responsable del área al que fue asignado el automotor

GRAF. MONARCA S.R.L. - Tte. Farina 813 - Tel./Fax: 495.772 - 449.103 - RUC. 80013965-8 - C.H.T. Nº 1.043
50 Bl. 50 X 3 (25.001 / 27.500) Septiembre 2021

ANEXO II-03: INFORME DE COMISIONAMIENTO INTERNACIONAL

Se eleva a consideración de las autoridades institucionales el presente informe de comisionamiento internacional, manifestando que los datos consignados son realizados en carácter de declaración jurada, quedando sometidos a los organismos de control.

Fecha del Informe	Resolución N°	N° del expediente:	Fecha del Expediente:
09/05/2023	180/2023	1946	21/03/2023

Persona asignada a la comisión

Nombre y Apellido	C. I. C. N°	Funcionario/a	Firma
Mirian Cristina Galeano Martínez	1.912.621	Si ■ No ☐	

Denominación del evento

Workshop on Animal and Plant Health Inspection and Quarantine

País	Ciudad (es)	Lugar
República de China - Taiwán	Taipei	Hotel Caesar Park

Fecha de inicio del Viaje	Fecha final del Viaje
-10----/-04--/-2023	--29---/---04--/--2023

Descripción de las actividades realizadas

El International Cooperation and Development Fund (ICDF) de Taiwan ha desarrollo y coordinado las siguientes actividades:

- Visita al Animal Helath Research Institute.
- Presentación de la implementación del acuerdo MSF OMC en Taiwán.
- Presentación de experiencias de Cuarentena Animal y Vegetal en Taiwán.
- Presentación sobre la aplicación de Inspección y Cuarentena en Aduanas.
- Visita a la Terminal de Containers del Puerto de Taipei.
- Visita al mercado de productos agrícolas de Taipei.
- Presentación sobre Identificación y Prevención de enfermedades de plantas.
- Visita al Hospital Universitario de Plantas (National Chung Hsing University)
- Visita al Instituto de Investigación Agrícola de Taiwan.
- Visita a la empresa GeneReach Biotechnology Co. Ltd.
- Visita a la industria Nice Garden Industrial Co. Ltd-NEXTL.
- Presentación sobre Manejo y control de enfermedades zoonoticas.
- Visita a la organización de investigación ASIAPLANT.
- Trabajo y presentación en grupo sobre todo lo observado en Taiwan y cómo podemos aplicarlo en nuestros países.
- Participación en el congreso de la Asociación Mundial de Veterinaria.
- Visitas culturales organizadas por el ICDF.

Observación: 19 al 22 de abril las actividades del curso se realizaron en la ciudad de Taichung. Se adjuntan fotos en anexo.

V° B° Director, Director General o Máxima Autoridad	Firma: Aclaración: Ernesto Galliani Sello:

Anexo




Workshop on Animal and
Plant Health Inspection and Quarantine
April 14~27, 2023


行政院農業委員會農業試驗所
TAIWAN AGRICULTURAL RESEARCH INSTITUTE
1895






Workshop on Animal and
Plant Health Inspection and Quarantine

ANEXO II-03: INFORME DE COMISIONAMIENTO INTERNACIONAL

Se eleva a consideración de las autoridades institucionales el presente informe de comisionamiento internacional, manifestando que los datos consignados son realizados en carácter de declaración jurada, quedando sometidos a los organismos de control.

Fecha del Informe	Resolución N°	N° del expediente:	Fecha del Expediente:
27/04/2023	204/2023	1575	09/3/2023

Persona asignada a la comisión

Nombre y Apellido	C. I. C. N°	Funcionario/a	Firma
Oscar A. Molinas R.	804.259	Si ■ No ☐	

Denominación del evento		
Taller regional Ephyto		
País	**Ciudad (es)**	**Lugar**
Argentina	Buenos Aires	Ministerio de Relaciones Exteriores

Fecha de inicio del Viaje	Fecha final del Viaje
17/04/2023	21/04/2023

Descripción de las actividades realizadas

Ampliar y mejorar los conocimientos que permitan lograr acelerar y extender la participación de los países de la región en la solución ePhyto.
Intercambiar de información sobre la situación de los países latinoamericanos en cuanto a la implementación de ePhyto.
Identificar y analizar los obstáculos que persisten para la implementación de ePhyto en los diferentes países.
Promover una red de expertos en ePhyto en los países de la Región.
Identificar de posibles temas para cooperación.
Promover la construcción de una agenda regional en materia de ePhyto.

V° B° Director, Director General o Máxima Autoridad	Firma: Aclaración: Sello:

Mag. Mariano Franco
Director

ANEXO II-01: INFORME DE COMISIONAMIENTO NACIONAL

Se eleva a consideración de las autoridades institucionales el presente informe de comisionamiento nacional, declarando que los datos consignados son realizados en carácter de Declaración Jurada, quedando sometidos a los organismos de control.

Fecha de Informe	Número y Fecha del Expediente
17/04/23	2142 28/03/23

PERSONA ASIGNADA A LA COMISIÓN

Nombre y Apellido	C.I. N°	Funcionario	Firma
MARIA JOSE BRITOS SANCHEZ	4206078	Si [X] No [ ]	

Cargo	Personal
TECNICA	Permanente [X] Contratado [ ] Otros [ ]

Teléfono	Correo Electrónico
0981-446171	mariajose.britos@senave.gov.py

FECHA DE VIAJE

Inicio	Final
10/04/23	13/04/23

MOVILIDAD

Público [ ] Estado [X] Otros [ ]

Chofer asignado / Nombre	Orden de Trabajo Nro.	Km. Inicio	Km. Final
Cristhian Medina	27743	232424	233524

INFORMACION GEOGRAFICA

Departamento(s)	Localidade(s)
CAAGUAZÚ	DR. JUAN EULOGIO ESTIGARRIBIA - DR. JUAN MANUEL FRUTOS.

DESCRIPCIÓN DE LAS TAREAS

Aciones de Prospección, monitoreo y muestreo en plantaciones de eucaliptos a fin de actualizar plagas asociadas al cultivo de Eucaliptos Spp.-

OBSERVACIÓN (EN CASO DE MODIFICACIÓN EN RELACIÓN A LO SOLICITADO)

V° B° Director, Director General o Máxima	Firma: Aclaración: Sello:

Ing. Agr. MSc. Ernesto Gallian
Director
Dirección de Protección Vegetal
SENAVE

Arturo Gonzalez
Revisor SENAVE
Dto. Rendición de Cuentas

SENAVE

Servicio Nacional de Calidad y Sanidad Vegetal y de Semillas

ASUNCION 445769

Domicilio..... Telefax:.....

ORDEN DE TRABAJO

☐ ORDINARIO Nº 27743

27743

☒ EXTRAORDINARIO

Vehiculo Tipo: L-200 Chapa: HAA-231 Nº de Orden Asignado 0

Marca y Modelo: MITSUBISHI Área Interior DOBLE

Conductor Autorizado: CRISTHIAN FABIAN MEDINA LOPEZ

Días Estimados de la Misión: Desde 10/4/2023 Hasta 14/4/2023

Horas Estimadas de la Misión: Desde las 00:01 Hasta las 24:00

Km. de Salida: 232424 Km. de Vuelta 233524

Km. estimados de Recorrido: 1200 Km. Real Recorridos 1100

Consumo estimado x 100 Km: Lts. 12

TRABAJOS A REALIZAR:

TRASLADO DE LAS FUNCIONARIAS DE LA DIRECCIÓN DE PROTECCIÓN VEGETAL AL DEPARTAMENTO DE CAAGUAZÚ

DENTRO DLE TERRITOTRO NACIONAL

ACOMPAÑAN: MARIA JOSE BRITOS; DIANA RAMIREZ

Fecha: 10/4/2023

Responsable del área al que fue asignado el automotor

SERVICIO NACIONAL DE CALIDAD Y SANIDAD VEGETAL Y DE SEMILLAS – DEPARTAMENTO TRANSPORTE

Lic. [illegible] Gamarra
Jefe Interino
Dpto. de Transporte

GRAF. MONARCA S.R.L. - Tte. Fariña 813 - Tel./Fax: 495 772 - 449 103 - RUC: 80013965-8 - C.H.T. Nº 1.043
24 Bl. 50 X 3 (27.501 / 28.700) Octubre 2021

VII _ Registro fotográfico







ANEXO II-01: INFORME DE COMISIONAMIENTO NACIONAL

Se eleva a consideración de las autoridades institucionales el presente informe de comisionamiento nacional, declarando que los datos consignados son realizados en carácter de Declaración Jurada, quedando sometidos a los organismos de control.

Fecha de Informe	Número y Fecha del Expediente
17/04/23	2142 28/03/23

PERSONA ASIGNADA A LA COMISIÓN

Nombre y Apellido	C.I. N°	Funcionario	Firma
DIANA ANTONIA RAMIREZ ORTIZ	4794800	Si [X] No [ ]	

Cargo	Personal
TECNICA	Permanente [X] Contratado [ ] Otros [ ]

Teléfono	Correo Electrónico
0972-728-667	diana.ramirez@senave.gov.py

FECHA DE VIAJE

Inicio	Final
10/04/23	13/04/23

MOVILIDAD

Público [ ] Estado [X] Otros [ ]

Chofer asignado / Nombre	Orden de Trabajo Nro.	Km. Inicio	Km. Final
Cristhian Medina	27743	232424	233524

INFORMACION GEOGRAFICA

Departamento(s)	Localidade(s)
CAAGUAZÚ	DR.J.E. ESTIGARRIBIA - DR. JUAN MANUEL FRUTOS.

DESCRIPCIÓN DE LAS TAREAS

Aciones de Prospección, monitoreo y muestreo en plantaciones de eucaliptos a fin de actualizar plagas asociadas al cultivo de Eucaliptos Spp.-

OBSERVACIÓN (EN CASO DE MODIFICACIÓN EN RELACIÓN A LO SOLICITADO)

V° B° Director, Director General o Máxima

Firma:

Aclaración: Ing. Agr. MSc. Ernesto Galliani
Director
Dirección de Protección Vegetal
SENAVE

Sello:

Arturo Sánchez
Revisor - SENAVE
Dto. Rendición de Cuentas

SENAVE

Servicio Nacional de Calidad y Sanidad Vegetal y de Semillas

ASUNCION 445769

Domicilio..... Telefax:.....

ORDEN DE TRABAJO

☐ ORDINARIO Nº 27743

27743

☒ EXTRAORDINARIO

Vehiculo Tipo: L-200 Chapa: HAA-231 Nº de Orden Asignado 0

Marca y Modelo: MITSUBISHI Área Interior DOBLE

Conductor Autorizado: CRISTHIAN FABIAN MEDINA LOPEZ

Días Estimados de la Misión: Desde 10/4/2023 Hasta 14/4/2023

Horas Estimadas de la Misión: Desde las 00:01 Hasta las 24:00

Km. de Salida: 232424 Km. de Vuelta 233524

Km. estimados de Recorrido: 1200 Km. Real Recorridos 1100

Consumo estimado x 100 Km: Lts. 12

TRABAJOS A REALIZAR:

TRASLADO DE LAS FUNCIONARIAS DE LA DIRECCIÓN DE PROTECCIÓN VEGETAL AL DEPARTAMENTO DE CAAGUAZÚ

DENTRO DLE TERRITOTRO NACIONAL

ACOMPAÑAN: MARIA JOSE ERITOS; DIANA RAMIREZ

Fecha: 10/4/2023

Responsable del área al que fue asignado el automotor

SENAVE SERVICIO NACIONAL DE CALIDAD Y SANIDAD VEGETAL Y DE SEMILLAS DEPARTAMENTO TRANSPORTE

Lic. José Gamarra
Jefe Interino
Dpto. de Transporte

GRAF. MONARCA S.R.L. - Tte. Fariña 813 - Tel./Fax: 495 772 - 449 103 - RUC: 80013965-8 - C.H.T. Nº 1.043
24 Bl. 50 X 3 (27.501 / 28.700) Octubre 2021

VII _ Registro fotográfico







ANEXO II-01: INFORME DE COMISIONAMIENTO NACIONAL

Se eleva a consideración de las autoridades institucionales el presente informe de comisionamiento nacional, declarando que los datos consignados son realizados en carácter de Declaración Jurada, quedando sometidos a los organismos de control.

Fecha de Informe	Número y Fecha del Expediente
20/04/23	2213 30/03/23

PERSONA ASIGNADA A LA COMISIÓN

Nombre y Apellido	C.I. N°	Funcionario	Firma
CARLOS ALBERTO LOPEZ	1535918	Si [X] No [ ]	

Cargo	Personal
Responsable de Soporte Tecnico DISE	Permanente [X] Contratado [ ] Otros [ ]

Teléfono	Correo Electrónico
021583653 0981879135	carlos.lopez@senave.gov.py

FECHA DE VIAJE

Inicio	Final
11/04/23	14/04/23

MOVILIDAD

Publico [ ] Estado [X] Otros [ ]

Chofer asignado / Nombre	Orden de Trabajo Nro.	Km. Inicio	Km. Final
Jose Irala	28276	261626	282975

INFORMACION GEOGRAFICA

Departamento(s)	Localidade(s)
CONCEPCIÓN - AMAMBAY	YBY YAU - PEDRO JUAN CABALLERO.

DESCRIPCIÓN DE LAS TAREAS

Realizar instalación, mantenimiento de equipos informaticos y asistencia técnica (Hardware - Software - Redes) -

OBSERVACIÓN (EN CASO DE MODIFICACIÓN EN RELACIÓN A LO SOLICITADO)

V° B° Director, Director General o Máxima

Firma:
Aclaración:
Sello:

SENAVE

Servicio Nacional de Calidad y Sanidad Vegetal y de Semillas

ASUNCION 445769

Domicilio..... Telefax:.....

ORDEN DE TRABAJO

Nº 28276

28276

☐ ORDINARIO

☒ EXTRAORDINARIO

Vehiculo Tipo: D-MAX Chapa: EAG-506 Nº de Orden Asignado 0

Marca y Modelo: ISUZU Área Interior DOBLE

Conductor Autorizado: JOSE IGNACIO IRALA GARCETE

Días Estimados de la Misión: Desde 10/4/2023 Hasta 17/4/2023

Horas Estimadas de la Misión: Desde las 00:01 Hasta las 24:00

Km. de Salida: 261626 Km. de Vuelta 262975

Km. estimados de Recorrido: 1200 Km. Real Recorridos 1349

Consumo estimado x 100 Km: Lts. 12

TRABAJOS A REALIZAR:

TRASLADO DE LOS FUNCIONARIOS DE LA DTIC EN LOS DEPARTAMENTOS DE AMAMBAY Y CONCEPCION

DENTRO DLE TERRITORIO NACIONAL

ACOMPAÑAN: CARLOS LOPEZ; RICARDO LOPEZ

Fecha: 10/4/2023

SERVICIO NACIONAL DE CALIDAD Y SANIDAD VEGETAL Y DE SEMILLAS DEPARTAMENTO TRANSPORTE SENAVE

Responsable del área al que fue asignado el automotor

Jefe Interino
Dpto de Transporte

GRAF. MONARCA S.R.L. - Tte. Fariña 813 - Tel./Fax: 495.772 - 449.103 - RUC: 80013965-8 - C.H.T. Nº 1.043
24 Bl. 50 X 3 (27.501 / 28.700) Octubre 2021

SERVICIO NACIONAL DE CALIDAD Y SANIDAD VEGETAL Y DE SEMILLAS DEPARTAMENTO TRANSPORTE SENAVE

Lic. José Gamarra
Jefe Interino
Dpto. de Transporte

Zimbra: **liz.rodriguez@senave.gov.py**

Encargado de Despacho DTIC

De : rafael mendieta <rafael.mendieta@senave.gov.py> lun, 17 de abr de 2023 07:16
Asunto : Encargado de Despacho DTIC
Para : Listado de funcionarios del SENAVE <funcionarios@senave.gov.py>

Buen dia para todos...

Por este medio se comunica que queda como encargado de despacho de la DTIC el Msc. Ing. Inf. Cesar Ilano del 17 al 21 de abril /2023 para lo que hubiere lugar.

Saludos Cordiales





ANEXO II-01: INFORME DE COMISIONAMIENTO NACIONAL

Se eleva a consideración de las autoridades institucionales el presente informe de comisionamiento nacional, declarando que los datos consignados son realizados en carácter de Declaración Jurada, quedando sometidos a los organismos de control

Fecha de Informe	Número y Fecha del Expediente
18/04/23	2213 30/03/23

PERSONA ASIGNADA A LA COMISIÓN

Nombre y Apellido	C.I. N°	Funcionario	Firma
RICARDO MARCIAL LOPEZ TORRES	4599105	Si [X] No [ ]	

Cargo	Personal
ASISTENTE TECNICO	Permanente [X] Contratado [ ] Otros [ ]

Teléfono	Correo Electrónico
0972284029	marcial.lopez@senave.gov.py

FECHA DE VIAJE

Inicio	Final
11/04/23	14/04/23

MOVILIDAD

Publico [ ] Estado [X] Otros [ ]

Chofer asignado / Nombre	Orden de Trabajo Nro.	Km. Inicio	Km. Final
Jose Irala	28276	261626	262975

INFORMACION GEOGRAFICA

Departamento(s)	Localidade(s)
CONCEPCIÓN - AMAMBAY	YBY YAU - PEDRO JUAN CABALLERO.

DESCRIPCIÓN DE LAS TAREAS

Realizar instalacion, mantenimiento de equipos informaticos y asistencia tecnica (Hardware - Software - Redes) -

OBSERVACIÓN (EN CASO DE MODIFICACIÓN EN RELACIÓN A LO SOLICITADO)

V° B° Director, Director General o Máxima	Firma Aclaración Sello

SENAVE

Servicio Nacional de Calidad y Sanidad Vegetal y de Semillas

ASUNCION 445769

Domicilio..... Telefax:.....

ORDEN DE TRABAJO

Nº 28276

28276

☐ ORDINARIO

☒ EXTRAORDINARIO

Vehiculo Tipo: D-MAX Chapa: EAG-506 Nº de Orden Asignado 0

Marca y Modelo: ISUZU Área Interior DOBLE

Conductor Autorizado: JOSE IGNACIO IRALA GARCETE

Días Estimados de la Misión: Desde 10 / 4 / 2023 Hasta 17 / 4 / 2023

Horas Estimadas de la Misión: Desde las 00:01 Hasta las 24:00

Km. de Salida: 261626 Km. de Vuelta 262975

Km. estimados de Recorrido: 1200 Km. Real Recorridos 1349

Consumo estimado x 100 Km: Lts. 12

TRABAJOS A REALIZAR:

TRASLADO DE LOS FUNCIONARIOS DE LA DTIC EN LOS DEPARTMANETOS DE AMAMBAY Y CONCEPCION

DENTRO DLE TERRIOTORIO NACIONAL

ACOMPAÑAN: CARLOS LOPEZ; RICARDO LOPEZ

Fecha: 10 / 4 / 2023

Responsable del área al que fue asignado el automotor

Lic. José Gamarra
Jefe Interino
Dpto. de Transporte

SERVICIO NACIONAL DE CALIDAD Y SANIDAD VEGETAL Y DE SEMILLAS DEPARTAMENTO TRANSPORTE SENAVE

Lic. José Gamarra
Jefe Interino
Dpto. de Transporte

GRAF. MONARCA S.R.L. - Tte. Fariña 813 - Tel./Fax: 495 772 - 448 100 - RUC: 80011965-6 - R.I. Nº 1.043
24 Bl 50 X 3 (27.501 / 28.700) Octubre 2021

Zimbra: **arturo.sanchez@senave.gov.py**

Encargado de Despacho DTIC

De : rafael mendieta <rafael.mendieta@senave.gov.py> lun, 17 de abr de 2023 07:16

Asunto : Encargado de Despacho DTIC

Para : Listado de funcionarios del SENAVE <funcionarios@senave.gov.py>

Buen dia para todos...

Por este medio se comunica que queda como encargado de despacho de la DTIC el Msc. Ing. Inf. Cesar llano del 17 al 21 de abril /2023 para lo que hubiere lugar.

Saludos Cordiales





ANEXO II-01: INFORME DE COMISIONAMIENTO NACIONAL

Se eleva a consideración de las autoridades institucionales el presente informe de comisionamiento nacional, declarando que los datos consignados son realizados en carácter de Declaración Jurada, quedando sometidos a los organismos de control.

Fecha de Informe	Número y Fecha del Expediente
21/04/23	2199 29/03/23

PERSONA ASIGNADA A LA COMISIÓN

Nombre y Apellido	C.I. N°	Funcionario	Firma
ZUNILDA AYALA GOMEZ	1920465	Si [X] No [ ]	

Cargo	Personal
ASISTENTE ADMINISTRATIVO DE MESA DE ENTRADA	Permanente [X] Contratado [ ] Otros [ ]

Teléfono	Correo Electrónico
0985 141 270	zunilda.ayala@senave.gov.py

FECHA DE VIAJE

Inicio	Final
11/04/23	14/04/23

MOVILIDAD

Público [ ] Estado [X] Otros [ ]

Chofer asignado / Nombre	Orden de Trabajo Nro.	Km. Inicio	Km. Final
Néstor Cardozo	28088	178215	179964

INFORMACION GEOGRAFICA

Departamento(s)	Localidade(s)
ALTO PARANÁ - ITAPÚA - MISIONES	SANTO DOMINGO - MARIA AUXILIADORA - SAN IGNACIO.

DESCRIPCIÓN DE LAS TAREAS

Realizar notificaciones a Empresas Sumariadas en los departamentos: Alto Paraná - Itapúa - Misiones, en las ciudades de: Santo Domingo - María Auxiliadora - San Ignacio.-

OBSERVACIÓN (EN CASO DE MODIFICACIÓN EN RELACIÓN A LO SOLICITADO)

V° B° Director, Director General o Máxima	Firma: Aclaración: Sello:

Dr. Manuel Guanes
Director General
SENAVE

SENAVE

Servicio Nacional de Calidad y Sanidad Vegetal y de Semillas

445769

Domicilio ASUNCION Telefax:

ORDEN DE TRABAJO

Nº 28088

28088

☐ ORDINARIO

☒ EXTRAORDINARIO

Vehiculo Tipo: L-200 Chapa: HAJ-602 Nº de Orden Asignado 0

Marca y Modelo: MITSUBISHI Área Interior DOBLE

Conductor Autorizado: NESTOR ALBINO CARDOZO PESOA

Días Estimados de la Misión: Desde 10/4/2023 Hasta 17/4/2023

Horas Estimadas de la Misión: Desde las 00:01 Hasta las 24:00

Km. de Salida: 178215 Km. de Vuelta 179964

Km. estimados de Recorrido: 1200 Km. Real Recorridos 1749

Consumo estimado x 100 Km: Lts. 12

TRABAJOS A REALIZAR:

TRASLADO DE LA FUNCIONARIA D ELA DIRECCION GENERAL DE ASUNTOS JURIDICOS EN LOS DEPARTAMENTOS DE ALTO PARANÁ, ITAPÚA, MISIONES

DENTRO DEL TERRITORIO NACIONAL

ACOMPAÑAN: ZUNILDA AYALA

Fecha: 10/4/2023

Responsable del área al que fue asignado el automotor

SERVICIO NACIONAL DE CALIDAD Y SANIDAD VEGETAL Y DE SEMILLAS DEPARTAMENTO TRANSPORTE SENAVE

Lic. José Gamarra
Jefe Interino
Dpto. de Transporte

GRAF. MONARCA S.R.L. - Tte. Fariña 813 - Tel./Fax: 495 772 - 449 103 - RUC: [illegible] C.H.T. Nº 1.043
24 Bl 50 X 3 (27.501 / 28.700) Octubre 2021

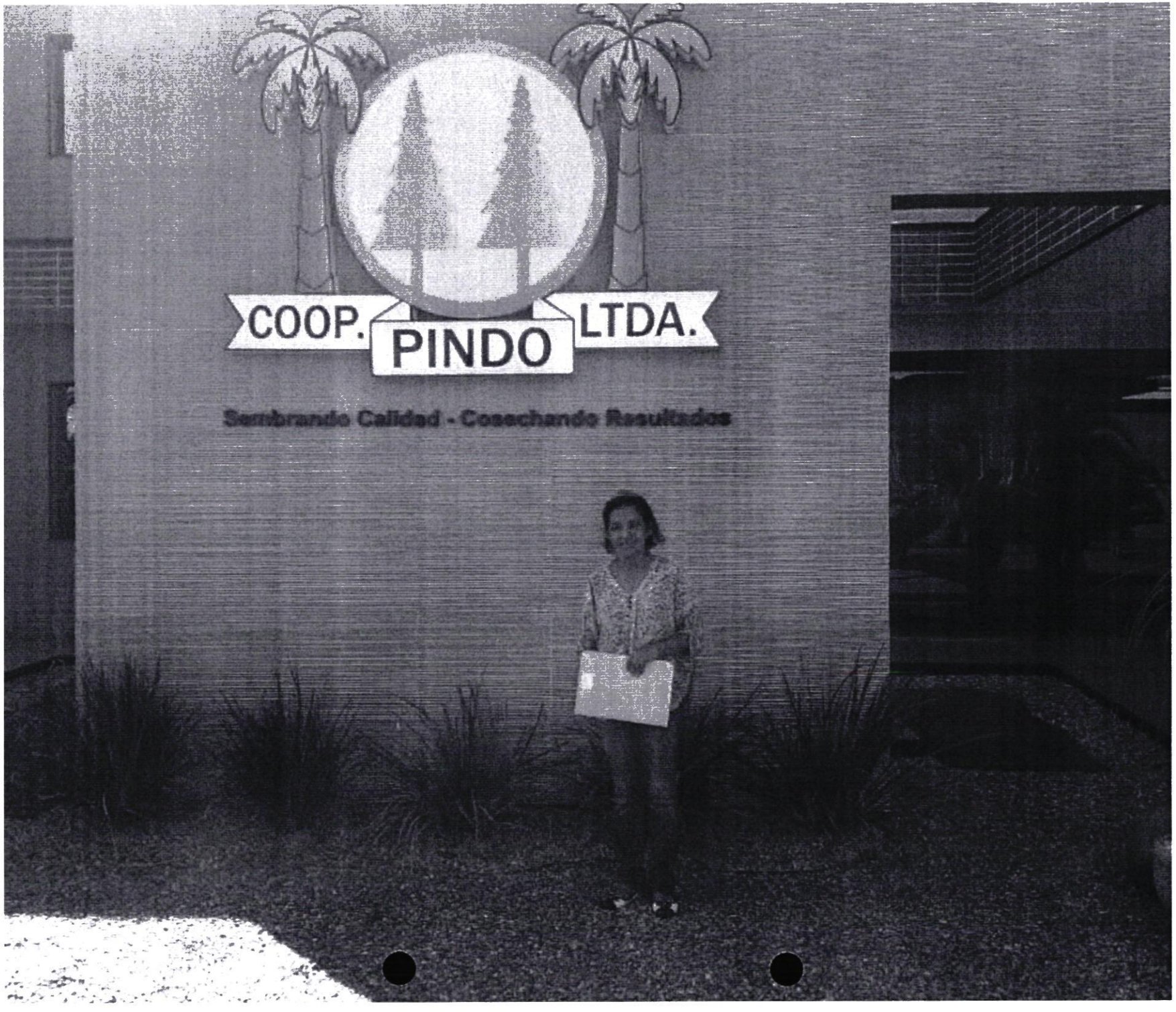
COOP. PINDO LTDA.
Sembrando Calidad - Cosechando Resultados



ADMIN
COOP
PINO

ANEXO II-01: INFORME DE COMISIONAMIENTO NACIONAL

Se eleva a consideración de las autoridades institucionales el presente informe de comisionamiento nacional, declarando que los datos consignados son realizados en carácter de Declaración Jurada, quedando sometidos a los organismos de control.

Fecha de Informe	Número y Fecha del Expediente
24/03/23	1824 16/03/23

PERSONA ASIGNADA A LA COMISIÓN

Nombre y Apellido	C.I. N°	Funcionario	Firma
ESTELA ACOSTA ROMERO	1972038	Si [X] No [ ]	

Cargo	Personal		
TECNICA	Permanente [X]	Contratado [ ]	Otros [ ]

Teléfono	Correo Electrónico
0515212203//0971355606 0991 859799	estela.acosta@senave.gov.py

FECHA DE VIAJE

Inicio	Final
22/03/23	22/03/23

MOVILIDAD

Público [ ] Estado [X] Otros [ ]

Chofer asignado / Nombre	Orden de Trabajo Nro.	Km. Inicio	Km. Final
Udilberto Almada	28159	93800	Abierta al mes

INFORMACION GEOGRAFICA

Departamento(s)	Localidade(s)
CORDILLERA	CARAGUATAY - SAN JOSÉ OBRERO.

DESCRIPCIÓN DE LAS TAREAS

Inscripción y actualización de productores en el Registro Nacional de Productores Fruthortícolas del SENAVE.-

OBSERVACIÓN (EN CASO DE MODIFICACIÓN EN RELACIÓN A LO SOLICITADO)

Se recorrieron 137 Km. aproximadamente, siendo el Km inicial 95067 y el Km final de 95204. OTA 270

V° B° Director, Director General o Máxima	Firma: Aclaración: Carmen Berni Ing. Agr. Sello: Reg. COSAVE PY 078

VOLMA R

Registro fotográfico



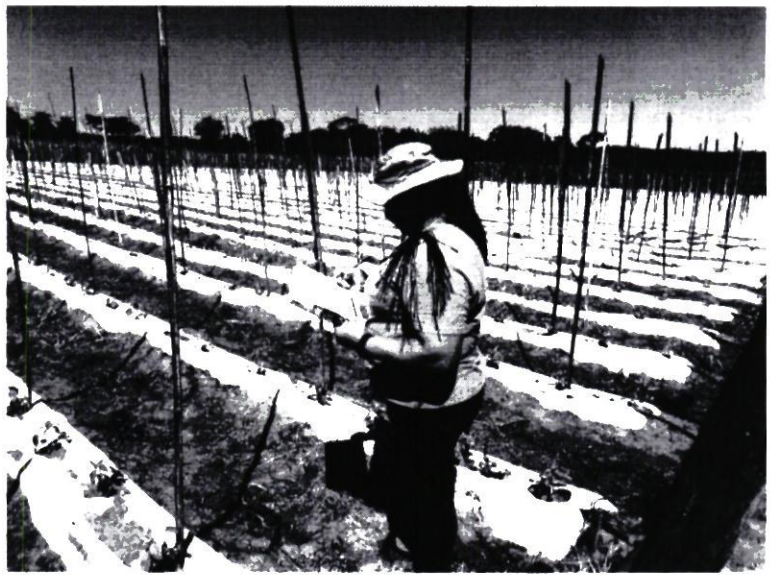

SENAVE

Servicio Nacional de Calidad y Sanidad Vegetal y de Semillas

Domicilio: ASUNCION Telefax: 445769

ORDEN DE TRABAJO

Nº 28159

28159

☐ ORDINARIO

☒ EXTRAORDINARIO

Vehiculo Tipo: CAMIONETA Chapa: HFS-197 Nº de Orden Asignado: 0

Marca y Modelo: NISSAN Área Interior:

Conductor Autorizado: ANGELINA SANCHEZ RAMIREZ

Días Estimados de la Misión: Desde 1 / 3 / 2023 Hasta 31 / 3 / 2023

Horas Estimadas de la Misión: Desde las 00:01 Hasta las 24:00

Km. de Salida: 93800 Km. de Vuelta:

Km. estimados de Recorrido: 3000 Km. Real Recorridos:

Consumo estimado x 100 Km: Lts. 12

TRABAJOS A REALIZAR:

ACTIVIDADES REFERENTE A LA OFICINA REGIONAL DE CORDILLERA DEL SENAVE - APOYO EN EL TRASLADO DE LOS FUNCIONARIOS DEL SENAVE

DENTRO DEL TERRITORIO NACIONAL

PUEDEN CONDUCIR: CELSO CABRAL, UDILBERTO ALMADA, CLAUDIA MONTIEL, JUAN CARLOS SILVEIRA, ROLANDO SANABRIA, MARCOS SALINAS, FABIO CORONEL... ACOMPAÑAN: ESTELA ACOSTA, DULCE FERREIRA, ANDREA TORRES.

Fecha: 1 / 3 / 2023

Responsable de área al que fue asignado el vehículo

Lic. José Zamarra
Jefe Interino
Dpto. de Transporte

SERVICIO NACIONAL DE CALIDAD Y SANIDAD VEGETAL Y DE SEMILLAS DEPARTAMENTO TRANSPORTE SENAVE

GRAF. MONARCA S.R.L. - Tte. Fariña 813 - Tel./Fax: 495 772 - 449 103 - RUC: 80013965-8 - C.H.T. Nº [illegible]
24 Bl. 50 X 3 (27.501 / 28.700) Octubre 2021

Direccion de Oficinas Regionales

Informe Orden de Trabajo

N° 270

Emitida el *17 03 23* Exp

Emitido por: ***REGIONAL CORDILLERA***

Para la Direccion de Oficinas Regionales

Jefe Asignado: *ANGELINA SANCHEZ RAMÍREZ*

Tipo de Actividad *REGISTRO Y O ACTUALIZACIÓN DE PRODUCTORES DE FRUTAS Y HORTALIZAS (RENAPA)*

Proposito REGISTRO A PRODUCTORES FRUTIHORTICOLAS

Periodo del Trabajo *22/03/23* al *22/03/23* *Fecha Limite p informar* *31 03 23*

Fecha Informada: / /

Dependencia Ejecutora: ***REGIONAL CORDILLERA***

Geolocalizacion:

Documentos Anexados

Funcionarios designados:

Aprobado por: ***MIRIAN CONCEPCION CANDIA VERGARA***

Fecha Aprobacion ***17/03/23***

Jefe Responsable

ANEXO II-01: INFORME DE COMISIONAMIENTO NACIONAL

Se eleva a consideración de las autoridades institucionales el presente informe de comisionamiento nacional, declarando que los datos consignados son realizados en carácter de Declaración Jurada, quedando sometidos a los organismos de control.

Fecha de Informe	Número y Fecha del Expediente
24/03/23	1824 16/03/23

PERSONA ASIGNADA A LA COMISIÓN

Nombre y Apellido	C.I. N°	Funcionario	Firma
UDILBERTO ALMADA OVELAR	706719	Si [X] No [ ]	

Cargo	Personal				
TECNICO	Permanente	[X]	Contratado	[ ]	Otros [ ]

Teléfono	Correo Electrónico
0511-240115 0981186164	udilberto.almada@senave.gov.py

FECHA DE VIAJE

Inicio	Final
22/03/23	22/03/23

MOVILIDAD

Público [ ] Estado [X] Otros [ ]

Chofer asignado / Nombre	Orden de Trabajo Nro.	Km. Inicio	Km. Final
Udilberto Almada	28159	93800	Abierta al mes

INFORMACION GEOGRAFICA

Departamento(s)	Localidade(s)
CORDILLERA	CARAGUATAY - SAN JOSÉ OBRERO.

DESCRIPCIÓN DE LAS TAREAS

Inscripción y actualización de productores en el Registro Nacional de Productores Frutihortícolas del SENAVE.-

OBSERVACIÓN (EN CASO DE MODIFICACIÓN EN RELACIÓN A LO SOLICITADO)

Se recorrieron 137 Km aproximadamente, siendo el Km inicial de 95067 y el Km final de 95204 respectivamente. OTA DE OFICIO 270

V° B° Director, Director General o Máxima	Firma: Aclaración: Carmen Berni Ing. Agr. Sello: Reg. COSAVE PY-078

Registro fotográfico





SENAVE

Servicio Nacional de Calidad y Sanidad Vegetal y de Semillas

Domicilio: ASUNCION Telefax: 445769

ORDEN DE TRABAJO

Nº 28159

28159

☐ ORDINARIO

☒ EXTRAORDINARIO

Vehiculo Tipo: CAMIONETA Chapa: HFS-197 Nº de Orden Asignado 0

Marca y Modelo: NISSAN Área Interior

Conductor Autorizado: ANGELINA SANCHEZ RAMIREZ

Días Estimados de la Misión: Desde 1 3 2023 Hasta 31/ 3/ 2023

Horas Estimadas de la Misión: Desde las 00:01 Hasta las 24:00

Km. de Salida: 93800 Km. de Vuelta

Km. estimados de Recorrido: 3000 Km. Real Recorridos

Consumo estimado x 100 Km: Lts. 12

TRABAJOS A REALIZAR:

ACTIVIDADES REFERENTE A LA OFICINA REGIONAL DE CORDILLERA DEL SENAVE - APOYO EN EL TRASLADO DE LOS FUNCIONARIOS DEL SENAVE

DENTRO DEL TERRITORIO NACIONAL

PUEDEN CONDUCIR: CELSO CABRAL, UDILBERTO ALMADA, CLAUDIA MONTIEL, JUAN CARLOS SILVEIRA, ROLANDO SANABRIA, MARCOS SALINAS, FABIO CORONEL... ACOMPAÑAN: ESTELA ACOSTA, DULCE FERREIRA, ANDREA TORRES.

Fecha: 1 / 3 / 2023

Responsable de área al que fue asignado el vehículo

Lic. José Camarra
Jefe Interino
Dpto. de Transporte

SERVICIO NACIONAL DE CALIDAD Y SANIDAD VEGETAL Y DE SEMILLAS DEPARTAMENTO TRANSPORTE SENAVE

GRAF. MONARCA S.R.L. - Tte. Fariña 813 - Tel./Fax: 495 772 - 449 103 - RUC: 80013965-8 - C.H.T. Nº [illegible]
24 Bl. 50 X 3 (27.501 / 28.700) Octubre 2021

Direccion de Oficinas Regionales

Informe Orden de Trabajo

N° 270

Emitida el: 17/03/23 Exp

Emitido por: ***REGIONAL CORDILLERA***

Para la Direccion de Oficinas Regionales

Jefe Asignado: ANGELINA SANCHEZ RAMÍREZ

Tipo de Actividad REGISTRO Y/O ACTUALIZACIÓN DE PRODUCTORES DE FRUTAS Y HORTALIZAS (RENAPA)

Proposito REGISTRO A PRODUCTORES FRUTIHORTICOLAS

Periodo del Trabajo 22/03/23 al 22/03/23 *Fecha Limite p/ informar* 31/03/23

Fecha Informada: /

Dependencia Ejecutora: ***REGIONAL CORDILLERA***

Geolocalizacion:

Documentos Anexados

Funcionarios designados:

Aprobado por: ***MIRIAN CONCEPCION CANDIA VERGARA***

Fecha Aprobacion ***17/03/23***

Jefe Responsable

ANEXO II-01: INFORME DE COMISIONAMIENTO NACIONAL

Se eleva a consideración de las autoridades institucionales el presente informe de comisionamiento nacional, declarando que los datos consignados son realizados en carácter de Declaración Jurada, quedando sometidos a los organismos de control.

Fecha de Informe	Número y Fecha del Expediente
30/03/2022	1937 21/03/2023

PERSONA ASIGNADA A LA COMISIÓN

Nombre y Apellido	C.I. N°	Funcionario/a	Firma
Blas Alberto Romero	4.343.266	Si ☐ No ■	Alberto Romero

Cargo	Personal
Personal de Campo	Permanente ☐ Contratado ☐ Otros ■

Teléfono	Correo Electrónico
0976 355 755	Blas.romero@ipta.gov.py

FECHA DE VIAJE

Inicio	Final
22/03/2023	24/03/2023

MOVILIDAD

Público ☐ Estado ■ Otros ☐

Chofer asignado/ Nombre	Orden de Trabajo Nro.	Km. Inicio	Km. Final

INFORMACION GEOGRAFICA

Departamento (s)	Localidad (es)
Guaira - Caazapá	Natalicio Talavera – Villarrica - Caazapá

DESCRIPCIÓN DE LAS TAREAS

Cuidados culturales.

OBSERVACIÓN (EN CASO DE MODIFICACION EN RELACION A LO SOLICITADO)

Se aclara que el comisionamiento se realizó con vehículo de la JICA

V° B° Director, Director General o Máxima Autoridad	Firma:
	Aclaración:
	Sello:

IPTA

Instituto PARAGUAYO DE TECNOLOGÍA AGRARIA

GOBIERNO NACIONAL

Paraguay de la gente



Blas Romero. Cuidados culturales.
Localidad: IPTA Natalicio Talavera
Fecha: 22/03/2023

IPTA

Instituto PARAGUAYO DE TECNOLOGÍA AGRARIA

GOBIERNO NACIONAL

Paraguay de la gente



Blas Romero. Cuidados culturales.
Localidad: Escuela Agrícola Caazapá
Fecha: 24/03/2023

IPTA

Instituto PARAGUAYO DE TECNOLOGÍA AGRARIA

GOBIERNO NACIONAL

Paraguay de la gente



Blas Romero. Cuidados culturales.
Localidad: Esc. Agr. Villarrica
Fecha: 23/03/2023

ANEXO II-01: INFORME DE COMISIONAMIENTO NACIONAL

Se eleva a consideración de las autoridades institucionales el presente informe de comisionamiento nacional, declarando que los datos consignados son realizados en carácter de Declaración Jurada, quedando sometidos a los organismos de control.

Fecha de Informe	Número y Fecha del Expediente
30/03/2023	1937 21/03/2023

PERSONA ASIGNADA A LA COMISIÓN

Nombre y Apellido	C.I. N°	Funcionario/a	Firma
José Noguera	2.014.988	Si ☐ No ■	[signature]

Cargo	Personal
Personal de Campo	Permanente ☐ Contratado ☐ Otros ■

Teléfono	Correo Electrónico
0984527555	José.noguera@ipta.gov.py

FECHA DE VIAJE

Inicio	Final
22/03/2023	24/03/2023

MOVILIDAD

Público ☐ Estado ■ Otros ☐

Chofer asignado/ Nombre	Orden de Trabajo Nro.	Km. Inicio	Km. Final

INFORMACION GEOGRAFICA

Departamento (s)	Localidad (es)
Guaira – Caazapá	Natalicio Talavera – Villarrica - Caazapá

DESCRIPCIÓN DE LAS TAREAS

Cuidados culturales

OBSERVACIÓN (EN CASO DE MODIFICACION EN RELACION A LO SOLICITADO)

Se aclara que el comisionamiento se realizó con vehículo de la JICA

V° B° Director, Director General o Máxima Autoridad	Firma: Aclaración: Sello:

Arturo Sánchez
Revisor SENAVE
Dto. Patrocinio de Cuenta

Ing. Agr. César Rivas
Director General Técnico
SENAVE



José Noguera. Cuidados culturales.
Localidad: IPTA Natalicio Talavera
Fecha: 22/03/2023

IPTA

Instituto PARAGUAYO DE TECNOLOGÍA AGRARIA

GOBIERNO NACIONAL

Paraguay de la gente



José Noguera. Cuidados culturales.
Localidad: Esc. Agr. Caazapá
Fecha: 24/03/2023

IPTA

Instituto PARAGUAYO DE TECNOLOGIA AGRARIA

GOBIERNO NACIONAL

Paraguay de la gente



José Noguera. Cuidados culturales.
Localidad: Esc. Agr. Villarrica
Fecha: 23/03/2023

ANEXO II-01: INFORME DE COMISIONAMIENTO NACIONAL

Se eleva a consideración de las autoridades institucionales el presente informe de comisionamiento nacional, declarando que los datos consignados son realizados en carácter de Declaración Jurada, quedando sometidos a los organismos de control.

Fecha de Informe	Número y Fecha del Expediente
30/03/2023	1937 21/03/2023

PERSONA ASIGNADA A LA COMISIÓN

Nombre y Apellido	C.I. N°	Funcionario/a	Firma
Yazmine Amarilla Meza	3.198.603	Si ☐ No ■	

Cargo	Personal
Técnica del IPTA	Permanente ☐ Contratado ☐ Otros ■

Teléfono	Correo Electrónico
0991876454	Yazmine.amarilla@ipta.gov.py

FECHA DE VIAJE

Inicio	Final
22/03/2023	24/03/2023

MOVILIDAD

Público ☐ Estado ■ Otros ☐

Chofer asignado/ Nombre	Orden de Trabajo Nro.	Km. Inicio	Km. Final

INFORMACION GEOGRAFICA

Departamento (s)	Localidad (es)
Guaira - Caazapá	Natalicio Talavera – Villarrica - Caazapá

DESCRIPCIÓN DE LAS TAREAS

Cuidados culturales.

OBSERVACIÓN (EN CASO DE MODIFICACION EN RELACION A LO SOLICITADO)

Se aclara que el comisionamiento se realizó con vehículo de la JICA

V° B° Director, Director General o Máxima Autoridad	Firma:
	Aclaración: Ing. Agr. César Rivas, Director General Técnico, SENAVE
	Sello:

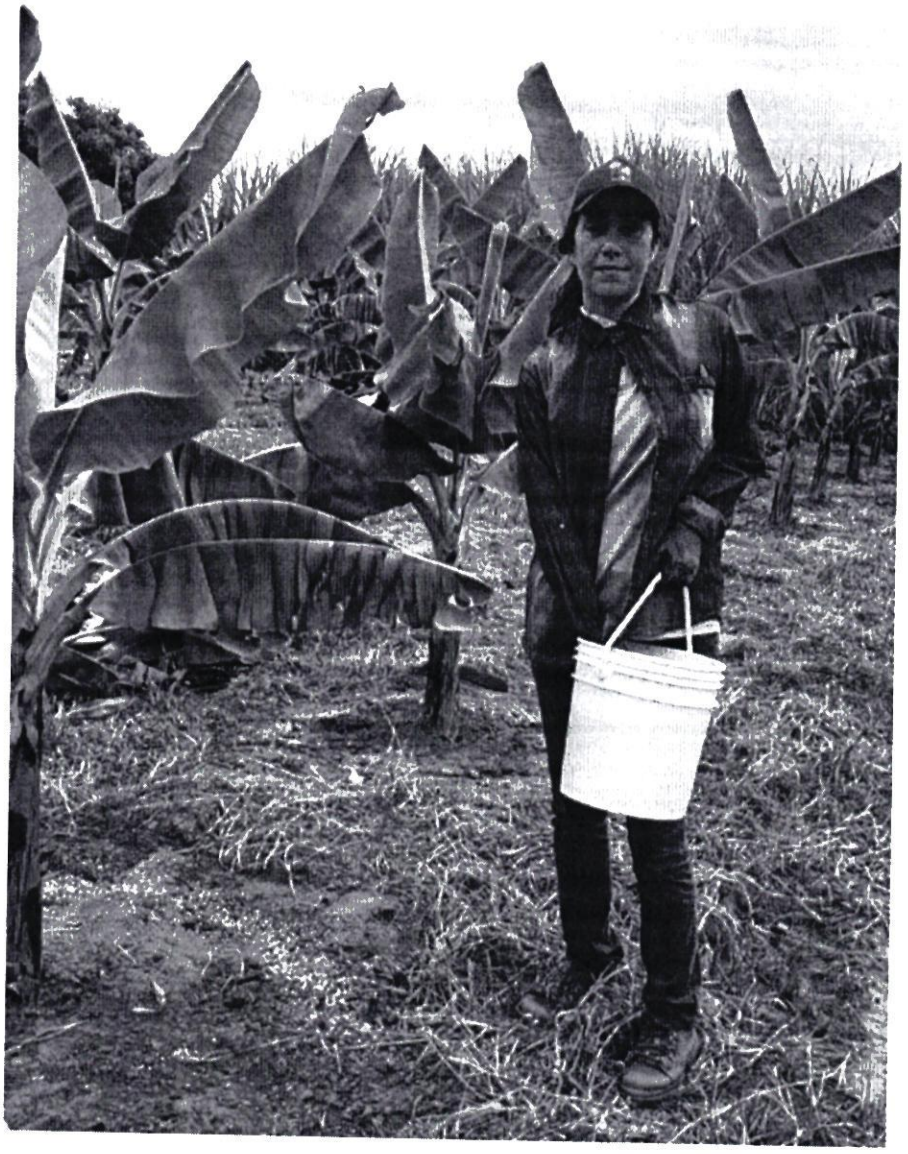

Yazmine Amarilla. Cuidados culturales.
Localidad: IPTA Natalicio Talavera
Fecha: 22/03/2023



Yazmine Amarilla. Cuidados culturales.
Localidad: Esc. Agr. Caazapá
Fecha: 24/03/2023

IPTA

Instituto PARAGUAYO DE TECNOLOGÍA AGRARIA

GOBIERNO NACIONAL

Paraguay de la gente



Yazmine Amarilla. Cuidados culturales.
Localidad: Esc. Agr. Villarrica
Fecha: 23/03/2023

ANEXO II-01: INFORME DE COMISIONAMIENTO NACIONAL

Se eleva a consideración de las autoridades institucionales el presente informe de comisionamiento nacional, declarando que los datos consignados son realizados en carácter de Declaración Jurada, quedando sometidos a los organismos de control.

Fecha de Informe	Número y Fecha del Expediente
19/04/23	2242 31/03/23

PERSONA ASIGNADA A LA COMISIÓN

Nombre y Apellido	C.I. N°	Funcionario	Firma
JULIO MEDINA GONZALEZ	2281847	Si [X] No [ ]	

Cargo	Personal
JEFE DE DEPARTAMENTO	Permanente [X] Contratado [ ] Otros [ ]

Teléfono	Correo Electrónico
0972167391	julio.medina@senave.gov.py

FECHA DE VIAJE

Inicio	Final
10/04/23	14/04/23

MOVILIDAD

Público [ ] Estado [ ] Otros [X]

Chofer asignado / Nombre	Orden de Trabajo Nro.	Km. Inicio	Km. Final

INFORMACION GEOGRAFICA

Departamento(s)	Localidade(s)
MISIONES - ITAPÚA - ALTO PARANÁ - CAAGUAZÚ	SAN IGNACIO - CORONEL BOGADO - GENERAL DELGADO - MARÍA AUXILIADORA - CIUDAD

DESCRIPCIÓN DE LAS TAREAS

Realizar tareas de verificación y control de datos sobre Bienes y Servicios programados en el Plan Anual de Contrataciones (PAC) 2023.-

OBSERVACIÓN (EN CASO DE MODIFICACIÓN EN RELACIÓN A LO SOLICITADO)

Las tareas se realizaron conforme a las actividades programadas

V° B° Director, Director General o Máxima	Firma:
	Aclaración: Teresa E de Gwynn
	Sello:

20 ABR 2023

Arturo Sánchez
Revisor SENAVE
Dto. Recepción

RESOLUCIÓN N° 226.-

"POR LA CUAL SE DESIGNA ENCARGADA DE DESPACHO DE LA *DIRECCIÓN DE CONTRATACIONES* DEL SERVICIO NACIONAL DE CALIDAD Y SANIDAD VEGETAL Y DE SEMILLAS (SENAVE)".

-1-

Asunción, 18 de abril del 2023.

VISTO:

La solicitud de vacaciones presentada por la Directora de Contrataciones del SENAVE; la Ley N° 2459/04 *"Que crea el Servicio Nacional de Calidad y Sanidad Vegetal y de Semillas (SENAVE)"*; y,

CONSIDERANDO:

Que, la Directora de Contrataciones del SENAVE, la *Abg. Patricia Martínez Aranda,* presenta su solicitud de vacaciones del 19 al 28 de abril del 2023.

Que, es necesario que durante la ausencia de la titular de la Dirección de Contrataciones, se designe encargada de despacho de la respectiva dependencia, a fin de continuar normalmente con las actividades de la misma.

Que, la Ley N° 2459/04 *"Que crea el Servicio Nacional de Calidad y Sanidad Vegetal y de Semillas (SENAVE)"*, en su Artículo 13 establece: *"Son atribuciones y funciones del Presidente: p) realizar los demás actos necesarios para el cumplimiento de sus fines"*.

POR TANTO:

En virtud de las facultades y atribuciones conferidas por la Ley N° 2459/04 *"Que crea el Servicio Nacional de Calidad y Sanidad Vegetal y de Semillas (SENAVE)"*.

EL PRESIDENTE DEL SENAVE
RESUELVE:

Artículo 1°.- DESIGNAR como **Encargada de Despacho de la Dirección de Contrataciones** del Servicio Nacional de Calidad y Sanidad Vegetal y de Semillas (SENAVE), a la ***Lic. Teresa Echeverría de Gwynn,*** con C.I. N° 69.472 del 19 al 28 de abril del 2023, mientras dure la ausencia de la Titular.

Artículo 2°.- COMUNICAR a quienes corresponda y cumplida, archivar.

Abogado

ING. AGR. RODRIGO GONZÁLEZ
PRESIDENTE

RG/mc/lc

ES COPIA FIEL DEL ORIGINAL




CENTRO REGIONAL ESTE
SERVICIO NACIONAL DE CALIDAD
SENAVE
Y SANIDAD VEGETAL Y DE SEMILLAS

ANEXO II-01: INFORME DE COMISIONAMIENTO NACIONAL

Se eleva a consideración de las autoridades institucionales el presente informe de comisionamiento nacional, declarando que los datos consignados son realizados en carácter de Declaración Jurada, quedando sometidos a los organismos de control.

Fecha de Informe	Número y Fecha del Expediente
10/04/23	2087 27/03/23

PERSONA ASIGNADA A LA COMISIÓN

Nombre y Apellido	C.I. N°	Funcionario	Firma
RAMON RUIZ DIAZ COLMAN	4048038	Si [X] No [ ]	

Cargo	Personal
AUXILIAR TECNICO	Permanente [X] Contratado [ ] Otros [ ]

Teléfono	Correo Electrónico
(0531)263019 0982195703	ramon.diaz@senave.gov.py

FECHA DE VIAJE

Inicio	Final
04/04/23	04/04/23

MOVILIDAD

Público [ ] Estado [X] Otros [ ]

Chofer asignado / Nombre	Orden de Trabajo Nro.	Km. Inicio	Km. Final
Moises Barros	025406	6341	Abierto

INFORMACION GEOGRAFICA

Departamento(s)	Localidade(s)
PARAGUARÍ	CAAPUCÚ.

DESCRIPCIÓN DE LAS TAREAS

Recebado de trampas tipo Domo, instaladas en el Molino de la Empresa Arrocera Farmer S.A.-

OBSERVACIÓN (EN CASO DE MODIFICACIÓN EN RELACIÓN A LO SOLICITADO)

Corresponde a OTA N° 59

V° B° Director, Director General o Máxima	Firma: Carmen Berni Ing. Agr. Reg. COSAVE PY-078 Aclaración: Sello:

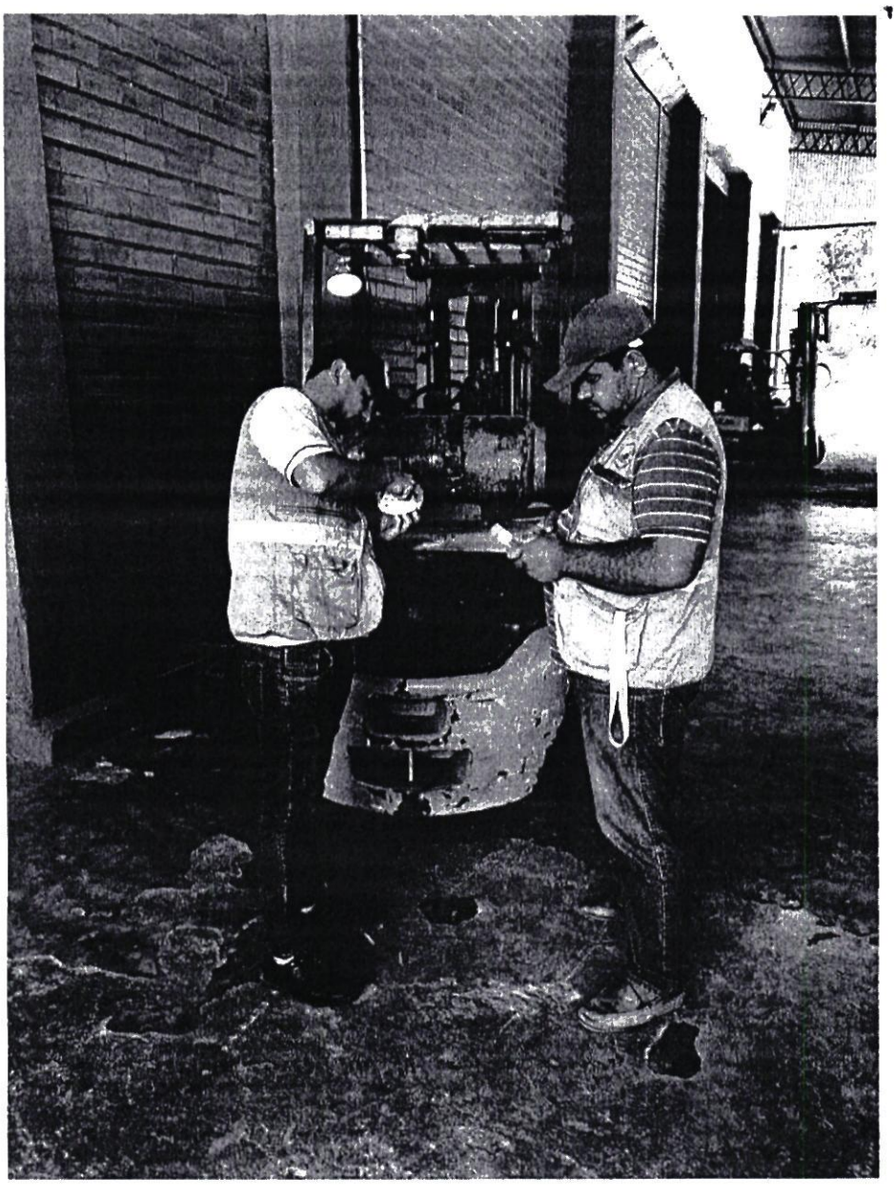

...VEGETAL Y DE SEMILLAS

SENAVE

Servicio Nacional de Calidad y Sanidad Vegetal y de Semillas

Domicilio: ASUNCION Telefax: 445769

285851 3.- Fecha: 03/04/23

ORDEN DE TRABAJO

☐ ORDINARIO Nº 025406

☐ EXTRAORDINARIO ***25406***

Vehiculo Tipo: CAMIONETA Chapa: AAMB-599 Nº de Orden Asignado: 0

Marca y Modelo: TOYOTA Área Interior: DOBLE

Conductor Autorizado: JORGE RAMON TADEO TORRES PERIS

Días Estimados de la Misión: Desde 3/4/2023 Hasta 30/4/2023

Horas Estimadas de la Misión: Desde las 00:01 Hasta las 24:00

Km. de Salida: 6341 Km. de Vuelta

Km. estimados de Recorrido: 3000 Km. Real Recorridos

Consumo estimado x 100 Km: Lts 12

TRABAJOS A REALIZAR

ACTIVIDADES REFERENTE A LA OFICINA REGIONAL DE PARAGUARI DEL SENAVE - APOYO EN EL TRASLADO DE LOS FUNCIONALRIOS DEL SENAVE

DENTRO DEL TERRITORIO NACIONAL

PUEDEN CONDUCIR: GUSTAVO GONZALEZ, FRANCISCA NOEMI VEGA, RICHART ROA, RAMON RUIZ DIAZ, SERGIO ALMANDO, MARCELO MIRANDA, BLAS QUIROGA, MIGUEL SERVIN, RUBEN TORRES, MARCELO GARCETE, SERGIO RODRIGUEZ, MOISES BARROS, RICARDO GONZALEZ, EMANUEL ESPINOLA, JUAN MAREDOS, JUAN IBARRA, ABDON ARCE, RICARDO GARAY, ANDRES BENITEZ, RENE INSFRAN, DIEGO GONZALEZ, JUAN CARLOS SILVEIRA, ROLANDO SAMARIA.

Fecha: 3/4/2023

Responsable del área al que fue asignado el automotor

GRAF. MONARCA S.R.L. - Tte. Fariña 813 - Tel./Fax: 495 772 - 449 103 - RUC: 80013966-8 - C.H.T. Nº 1.043
50 Bl. 50 X 3 (25.001 / 27.500) Septiembre 2021

X
B3CD801333197
E
0

Nro de Tarjeta:

	Sí
	Sí
	Sí
	No
	Sí
	Sí
	Sí
	Sí
eno	Sí
	No
	No
e	No
	No
	No
	No
	No
	Sí
	Sí
s:	Sí
hículo:	EXCELENTE

NOTA: Indicar con: S/ -

50.- Fecha y Hora de Entrega: 10/04/23 09:25 — 6341

51.- Fecha estimada de Devolución: 30/04/23

Observación: Cédula Verde Original : SI

III. CONDICIONES DE ENTREGA

53 - El funcionario que recibe el vehículo declara conocer y aceptar los términos del Reglamento Interno del uso de vehículos del SENAVE.-

54.- En caso de traspaso del vehículo a otra dependencia y/o funcionario, comunicar inmediatamente al Departamento de Transporte y/o Dirección Administrativa.-

55 - El responsable del vehículo debe anotar todos los datos requeridos en el Registro de Novedades que se halla en el interior del vehículo.-

56 - El vehículo esta asignado al area y misión especifica: DENTRO DEL TERRITORIO NACIONAL

ACTIVIDADES REFERENTE A LA OFICINA REGIONAL DE PARAGUARI DEL SENAVE - APOYO EN EL TRASLADO DE LOS FUNCIONALRIOS DEL SENAVE

57.- El que entrega — 58.- Jefe de Recepción — 59.- El que recibe

Ing. Agr. Jorge Torres Peris
Jefe Oficina Regional de Paraguari
SENAVE

60.- El día _____ de _____ de _____ hora: _____ devuelve el vehiculo de referencia.-

61.- EL QUE DEVUELVE — 62.- EL QUE RECIBE

ANEXO II-01: INFORME DE COMISIONAMIENTO NACIONAL

Se eleva a consideración de las autoridades institucionales el presente informe de comisionamiento nacional, declarando que los datos consignados son realizados en carácter de Declaración Jurada, quedando sometidos a los organismos de control.

Fecha de Informe	Número y Fecha del Expediente
10/04/23	2087 27/03/23

PERSONA ASIGNADA A LA COMISIÓN

Nombre y Apellido	C.I. N°	Funcionario	Firma
MOISES DAVID BARROS RIVEROS	4343005	Si [X] No [ ]	

Cargo	Personal
AUXILIAR TECNICO	Permanente [ ] Contratado [X] Otros [ ]

Teléfono	Correo Electrónico
0971592429	moises.barros@senave.gov.py

FECHA DE VIAJE

Inicio	Final
04/04/23	04/04/23

MOVILIDAD

Público [ ] Estado [X] Otros [ ]

Chofer asignado / Nombre	Orden de Trabajo Nro.	Km. Inicio	Km. Final
Moises Barros	25406	6341	Abierto

INFORMACION GEOGRAFICA

Departamento(s)	Localidade(s)
PARAGUARI	CAAPUCU.

DESCRIPCIÓN DE LAS TAREAS

Recebado de trampas tipo Domo, instaladas en el Molino de la Empresa Arrocera Farmer S.A.-

OBSERVACIÓN (EN CASO DE MODIFICACIÓN EN RELACIÓN A LO SOLICITADO)

Corresponde a OTA N°59

V° B° Director, Director General o Máxima	Firma: Aclaración: Carmen Berni Ing. Agr. Sello: Reg. COSAVE PY-078



...EGETAL Y DE SEMILLAS

SENAVE

Servicio Nacional de Calidad y Sanidad Vegetal y de Semillas

Domicilio: ASUNCION Telefax: 445769

285851 3.- Fecha: 03/04/23

ORDEN DE TRABAJO

☐ ORDINARIO Nº 025406

☐ EXTRAORDINARIO ***25406***

Vehiculo Tipo: CAMIONETA Chapa: AAMB-599 Nº de Orden Asignado: 0

Marca y Modelo: TOYOTA Area Interior: DOBLE

Conductor Autorizado: JORGE RAMON TADEO TORRES PERIS

Dias Estimados de la Misión: Desde 3/4/2023 00:01 Hasta 30/4/2023 24:00

Horas Estimadas de la Misión: Desde las 6341 Hasta las

Km. de Salida: 3000 Km. de Vuelta

Km. estimados de Recorrido: 12 Km. Real Recorridos

Consumo estimado x 100 Km: Lts.

TRABAJOS A REALIZAR

ACTIVIDADES REFERENTE A LA OFICINA REGIONAL DE PARAGUARI DEL SENAVE - APOYO EN EL TRASLADO DE LOS FUNCIONALRIOS DEL SENAVE

DENTRO DEL TERRITORIO NACIONAL

PUEDEN CONDUCTIR: GUSTAVO GONZALEZ, FRANCISCA NORMI VEGA, RICHART BOA, RAMON RUIZ DIAZ, SERGIO ALMANDO, MARCELO MIRANDA, BLAS QUIROGA, MIGUEL SERVIN, RUBEN TORRES, MARCELO GARCETE, SERGIO RODRIGUEZ, MOISES BARROS, RICARDO GONZALEZ, EMMANUEL ESPINOLA, JUAN MARECOS, JUAN IBARRA, ABDON ARCE, RICARDO GARAY, ANDRES BENITEZ, RENE INSFRAN, DIEGO GONZALEZ, JUAN CARLOS SILVERA, ALVARO CABRERA.

Fecha 3/4/2023

SERVICIO NACIONAL DE CALIDAD Y SANIDAD VEGETAL Y DE SEMILLAS DEPARTAMENTO TRANSPORTE

Responsable del área al que fue asignado el automotor

GRAF. MONARCA S.R.L. - Tte. Fariña 813 - Tel./Fax: 495 772 - 449 103 - RUC: 80013866-8 - C.H.T. N° 1.043
50 Bl. 50 X 3 (25.001 / 27.500) Septiembre 2021

Nro de Tarjeta: B3CD801333197

	Si
	Si
	Si
	No
	Si
	Si
	Si
	Si
eno:	Si
	No
	No
e	No
	No
	No
	No
	No
	Si
	Si
s:	Si
hículo:	EXCELENTE

NOTA: Indicar con: C, -

50.- Fecha y Hora de Entrega: 10/04/23 09:25 — 6341

51.- Fecha estimada de Devolución: 30/04/23

Observación: Cédula Verde Original : SI

III. CONDICIONES DE ENTREGA

53.- El funcionario que recibe el vehículo declara conocer y aceptar los términos del Reglamento Interno del uso de vehículos del SENAVE.-

54.- En caso de traspaso del vehículo a otra dependencia y/o funcionario, comunicar inmediatamente al Departamento de Transporte y/o Dirección Administrativa -

55.- El responsable del vehículo debe anotar todos los datos requeridos en el Registro de Novedades que se halla en el interior del vehículo.-

56.- El vehículo esta asignado al area y misión especifica: DENTRO DEL TERRITORIO NACIONAL

ACTIVIDADES REFERENTE A LA OFICINA REGIONAL DE PARAGUARI DEL SENAVE - APOYO EN EL TRASLADO DE LOS FUNCIONALRIOS DEL SENAVE

SERVICIO NACIONAL DE CALIDAD Y SANIDAD VEGETAL Y DE SEMILLAS DEPARTAMENTO TRANSPORTE

57.- El que entrega — 58.- Jefe de Recepción — 59.- El que recibe

Ing. Agr. Jorge Torres Peris
Jefe Oficina Regional de Paraguari
SENAVE

60.- El dia _____ de _____ de _____ hora: _____ devuelve el vehículo de referencia -

61.- EL QUE DEVUELVE

62.- EL QUE RECIBE

ANEXO II-01: INFORME DE COMISIONAMIENTO NACIONAL

Se eleva a consideración de las autoridades institucionales el presente informe de comisionamiento nacional, declarando que los datos consignados son realizados en carácter de Declaración Jurada, quedando sometidos a los organismos de control.

Fecha de Informe	Número y Fecha del Expediente
19/04/23	2255 31/03/23

PERSONA ASIGNADA A LA COMISIÓN

Nombre y Apellido	C.I. N°	Funcionario	Firma
JUAN CARLOS JIMENEZ TORRES	1442464	Si [X] No [ ]	

Cargo	Personal
JEFE DE DEPARTAMENTO	Permanente [X] Contratado [ ] Otros [ ]

Teléfono	Correo Electrónico
205832 0981255780	juancarlos.jimenez@senave.gov.py

FECHA DE VIAJE

Inicio	Final
10/04/23	14/04/23

MOVILIDAD

Público [ ] Estado [ ] Otros [X]

Chofer asignado / Nombre	Orden de Trabajo Nro.	Km. Inicio	Km. Final

INFORMACION GEOGRAFICA

Departamento(s)	Localidade(s)
MISIONES - ITAPUA - ALTO PARANÁ - CAAGUAZÚ	SAN IGNACIO - CORONEL BOGADO - GENERAL DELGADO - MARÍA AUXILIADORA - CIUDAD

DESCRIPCIÓN DE LAS TAREAS

Realizar tareas de Verificaión y Control de Bienes Patrimoniales de la Institución.-

OBSERVACIÓN (EN CASO DE MODIFICACIÓN EN RELACIÓN A LO SOLICITADO)

Se realizaron las verificaciones patrimoniales y control de de los bienes proveidos por la institucion en las diferentes oficinas regionales y Opis, se realizaron los controles de los etiquetados

V° B° Director, Director General o Máxima	Firma: Aclaración: C.P. Angel A. Fracadoli F. Director de Finanzas Sello:




CENTRO REGIONAL ESTE
SERVICIO NACIONAL DE CALIDAD
SENAVE
Y SANIDAD VEGETAL Y DE SEMILLAS




CENTRO REGIONAL ESTE
SENAVE


SENAVE
OFICINA REGIONAL

ANEXO II-01: INFORME DE COMISIONAMIENTO NACIONAL

Se eleva a consideración de las autoridades institucionales el presente informe de comisionamiento nacional, declarando que los datos consignados son realizados en carácter de Declaración Jurada, quedando sometidos a los organismos de control.

Fecha de Informe	Número y Fecha del Expediente
29/03/23	1913 20/03/23

PERSONA ASIGNADA A LA COMISIÓN

Nombre y Apellido	C.I. N°	Funcionario	Firma
CARLOS ALBERTO BOGARIN	1427828	Si [X] No [ ]	

Cargo	Personal		
TECNICO	Permanente [X]	Contratado [ ]	Otros [ ]

Teléfono	Correo Electrónico
0975-606690 0975 606690	carlos.bogarin@senave.gov.py

FECHA DE VIAJE

Inicio	Final
22/03/23	23/03/23

MOVILIDAD

Público [ ] Estado [X] Otros [ ]

Chofer asignado / Nombre	Orden de Trabajo Nro.	Km. Inicio	Km. Final
CARLOS BOGARIN	25704	7204	ORDEN ABIERTA

INFORMACION GEOGRAFICA

Departamento(s)	Localidade(s)
ITAPÚA	San Juan de Paraná - Cambyreta - Alborada - Capitán Miranda - Santísima Trinidad del Paraná -

DESCRIPCIÓN DE LAS TAREAS

Monitoreo, recebado de trampa tipo Mc Phail y pegajosas y colectas de insectos, establecido dentro del Programa de Vigilancia de Mosca de la Frutas con énfasis en Drosophila Suzuki instaladas en los distritos de San Juan de Paraná - Cambyreta - Alborada - Capitán Miranda - Santísima Trinidad del Paraná - San Pedro del Paraná - José Leandro Oviedo.-

OBSERVACIÓN (EN CASO DE MODIFICACIÓN EN RELACIÓN A LO SOLICITADO)

OTA N° 158/2023

V° B° Director, Director General o Máxima	
	Firma: Carmen Berni Aclaración: Ing. Agr. Sello: Reg. COSAVE PY-078

Arturo Sánchez
Revisor SENAVE
Dto. Rendición de Cuentas

TRABAJO DE VIGILANCIA FITOSANITARIA – MOSCA DE LA FRUTA
OFICINA REGIONAL ITAPÙA SUR
22 -23 DE MARZO 2023

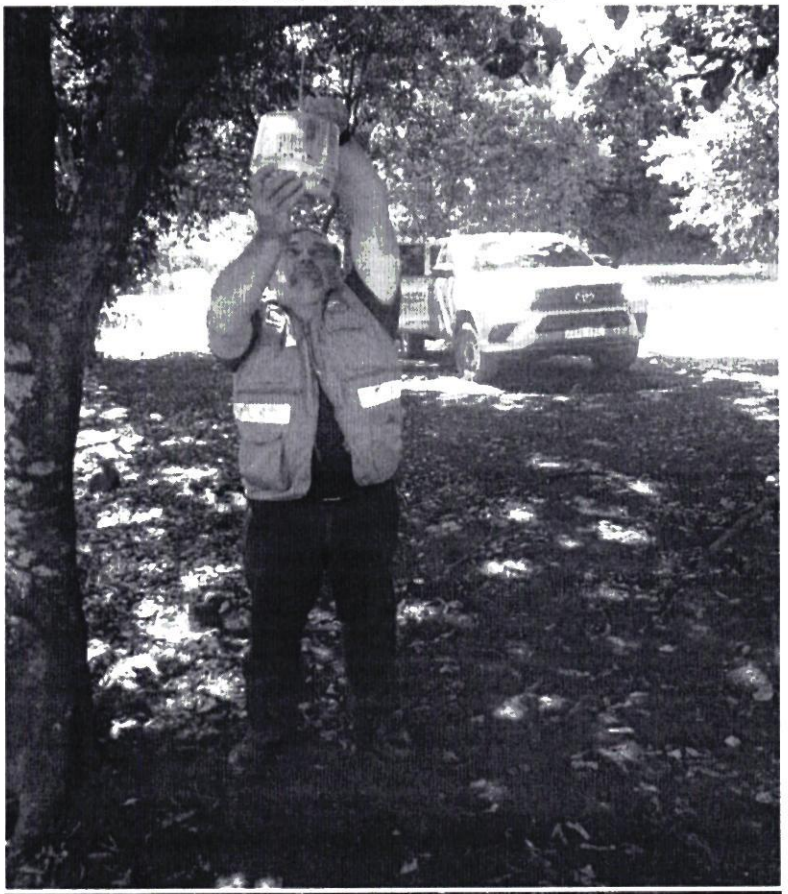



SENAVE

Servicio Nacional de Calidad y Sanidad Vegetal y de Semillas

Domicilio ASUNCION Telefax: 445769

ORDEN DE TRABAJO

Nº 025704

☐ ORDINARIO

☒ EXTRAORDINARIO

25704

Vehiculo Tipo: CAMIONETA Chapa: AAMB-594 Nº de Orden Asignado: 0

Marca y Modelo: TOYOTA Area Interior: DOBLE

Conductor Autorizado: FRANCISCO ARRUA MAIDANA

Dias Estimados de la Misión: Desde 1 / 3 / 2023 Hasta 31 / 3 / 2023

Horas Estimadas de la Misión: Desde las 00:01 Hasta las 24:00

Km. de Salida: 7204 Km. de Vuelta:

Km. estimados de Recorrido: 3000 Km. Real Recorridos:

Consumo estimado x 100 Km. Lts: 12

TRABAJOS A REALIZAR

ACTIVIDADES REFERENTES A LA OFICINA REGIONAL DE ITAPUA SUR- APOYO EN EL TRASLADO DE FUNCIONARIOS DEL SENAVE

DENTRO DEL TERRITORIO NACIONAL

PUEDEN CONDUCIR: CARLOS BOGARIN, DIEGO CASCO, AGUSTO ALMADA, EVELIA OLAMPOS OJEDA, MAURO PEREIRA, JUAN SETRINI, ROLANDO SANABRIA, FABIO CORONEL, MARCOS SALINAS.

Fecha: 1 / 3 / 2023

Responsable Ing. José Gamarra
Jefe Interino
Dpto. de Transporte

SERVICIO NACIONAL DE CALIDAD Y SANIDAD VEGETAL Y DE SEMILLAS
DEPARTAMENTO TRANSPORTE
REPUBLICA DEL PARAGUAY
SENAVE

GRAF. MONARCA S.R.L. - Tte. Farina 813 - Tel./Fax: 495 772 - 449 103 - RUC: 8001...
50 Bl. 50 x 3 (25.000 / 27.500) Septiembre 2021

SERVICIO NACIONAL DE CALIDAD Y SANIDAD VEGETAL Y DE SEMILLAS
DEPARTAMENTO TRANSPORTE
REPUBLICA DEL PARAGUAY
SENAVE

Ing. José Gamarra
Jefe Interino
Dpto. de Transporte

Direccion de Oficinas Regionales
Informe Orden de Trabajo

N° 158

Emitida el: 13/03/23 Exp

Emitido por: ***REGIONAL ITAPUA SUR***

Para la Direccion de Oficinas Regionales

Jefe Asignado:

Tipo de Actividad *Programa de Vigilancia de Mosca de importancia agricola*

Proposito Recebado y colecta de insectos de trampas McPhail y cambio de trampas pegajosas

Periodo del Trabajo *22/03/23* al *23/03/23* *Fecha Limite p/ informar* *30/03/23*

Fecha Informada: 29/03/23

Dependencia Ejecutora: ***REGIONAL ITAPUA SUR***

Memorando N° 050/2023
Planilla de Recebado de trampas

Geolocalizacion:

Documentos Anexados

: Memorando N° 050/2023 Planilla de Recebado de trampas

Funcionarios designados:

1 CARLOS ALBERTO BOGARIN : .....

2 FERMIN GUZMAN VEGA CARDOZO : .....

Aprobado por: ***CARMEN VIVIANA PINTOS CORTESSI***

Fecha Aprobacion ***13/03/23***

Jefe Responsable

ANEXO II-01: INFORME DE COMISIONAMIENTO NACIONAL

Se eleva a consideración de las autoridades institucionales el presente informe de comisionamiento nacional, declarando que los datos consignados son realizados en carácter de Declaración Jurada, quedando sometidos a los organismos de control.

Fecha de Informe	Número y Fecha del Expediente
28/03/23	1913 20/03/23

PERSONA ASIGNADA A LA COMISIÓN

Nombre y Apellido	C.I. N°	Funcionario	Firma
FERMIN GUZMAN VEGA CARDOZO	3009259	Si [X] No [ ]	

Cargo	Personal
TECNICO	Permanente [X] Contratado [ ] Otros [ ]

Teléfono	Correo Electrónico
0985135793	fermin.vega@senave.gov.py

FECHA DE VIAJE

Inicio	Final
22/03/23	23/03/23

MOVILIDAD

Público [X] Estado [ ] Otros [ ]

Chofer asignado / Nombre	Orden de Trabajo Nro.	Km. Inicio	Km. Final
Carlos Bogarin	025704	7204	orden abierta

INFORMACION GEOGRAFICA

Departamento(s)	Localidade(s)
ITAPÚA	San Juan de Paraná - Cambyreta - Alborada - Capitán Miranda - Santísima Trinidad del Paraná -

DESCRIPCIÓN DE LAS TAREAS

Monitoreo, recebado de trampa tipo Mc Phail y pegajosas y colectas de insectos, establecido dentro del Programa de Vigilancia de Mosca de la Frutas con énfasis en Drosophila Suzuki instaladas en los distritos de San Juan de Paraná - Cambyreta - Alborada - Capitán Miranda - Santísima Trinidad del Paraná - San Pedro del Paraná - José Leandro Oviedo.-

OBSERVACIÓN (EN CASO DE MODIFICACIÓN EN RELACIÓN A LO SOLICITADO)

V° B° Director, Director General o Máxima	Firma: Aclaración: Sello:

Carmen Berni
Ing. Agr.
Reg. COSAVE

Arturo Sanchez
Revisor
Dpto. Rendic.

SENAVE

Servicio Nacional de Calidad y Sanidad Vegetal y de Semillas

Domicilio: ASUNCION Telefax: 445769

ORDEN DE TRABAJO

Nº 025704

25704

☐ ORDINARIO

☒ EXTRAORDINARIO

Vehiculo Tipo: CAMIONETA Chapa: AAMB-594 Nº de Orden Asignado: 0

Marca y Modelo: TOYOTA Área Interior: DOBLE

Conductor Autorizado: FRANCISCO ARRUA MAIDANA

Días Estimados de la Misión: Desde 1 / 3 / 2023 Hasta 31 / 3 / 2023

Horas Estimadas de la Misión: Desde las 00:01 Hasta las 24:00

Km. de Salida: 7204 Km. de Vuelta:

Km. estimados de Recorrido: 3000 Km. Real Recorridos:

Consumo estimado x 100 Km: Lts. 12

TRABAJOS A REALIZAR:

ACTIVIDADES REFERENTES A LA OFICINA REGIONAL DE ITAPUA SUR- APOYO EN EL TRASLADO DE FUNCIONARIOS DEL SENAVE

DENTRO DEL TERRITORIO NACIONAL

PUEDEN CONDUCIR: CARLOS BOGARIN, DIEGO CASCO, AGUSTO ALMADA, EVELIA OCAMPOS OJEDA, MAURO PEREIRA, JUAN SETRINI, ROLANDO SANABRIA, FABIO CORONEL, MARCOS SALINAS.

Fecha: 1 / 3 / 2023

Responsable de la Asignación
fue asignado el automotor

Lic. José Gamarra
Jefe Interino
Dpto. de Transporte

SERVICIO NACIONAL DE CALIDAD Y SANIDAD VEGETAL Y DE SEMILLAS DEPARTAMENTO TRANSPORTE REPUBLICA DEL PARAGUAY

Lic. José Gamarra
Jefe Interino
Dpto. de Transporte

GRAF. MONARCA S.R.L. - Tte. Fariña 813 - Tel./Fax: 495 772 - 449 103 - RUC: 80013[illegible]
50 Bl. 50 X 3 (25 001 / 27 500) Septiembre 2021

Dese: También forma parte de la OTNº 25701, el Suscriptor Fermín Vega.

Sr. Gamarra

Jefe Inter

Dpto. de [illegible]



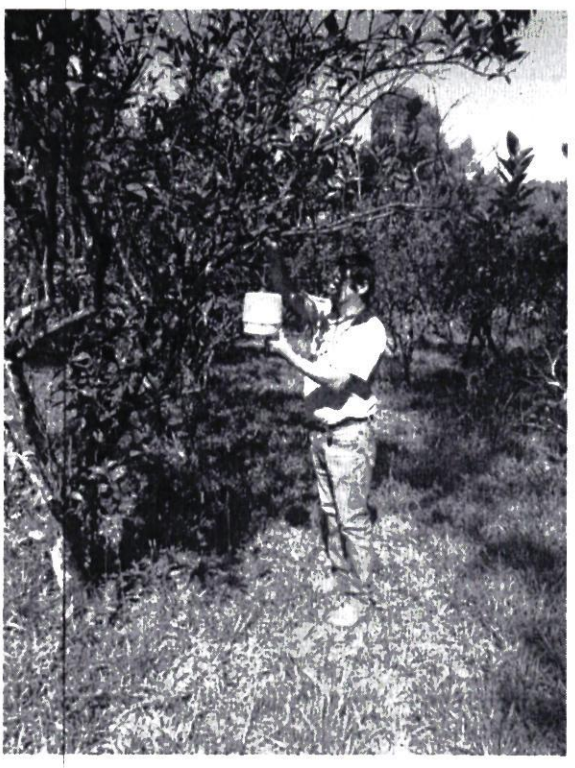

Paraguay de la gente

ANEXO II-01: INFORME DE COMISIONAMIENTO NACIONAL

Se eleva a consideración de las autoridades institucionales el presente informe de comisionamiento nacional declarando que los datos consignados son realizados en carácter de Declaración Jurada quedando sometidos a los organismos de control

Fecha de Informe	Número y Fecha del Expediente
03/04/23	2105 27/03/23

PERSONA ASIGNADA A LA COMISIÓN

Nombre y Apellido	C.I. N°	Funcionario	Firma
OLGA KARINA PERRENS ORUE	2432339	Si [X] No [ ]	
Cargo	**Personal**		
TECNICA	Permanente [ ] Contratado [X] Otros [ ]		
Teléfono	**Correo Electrónico**		
0981-990032	karina.perrens@senave.gov.py		

FECHA DE VIAJE

Inicio	Final
29/03/23	30/03/23

MOVILIDAD

Publico [X] Estado [ ] Otros [ ]

Chofer asignado / Nombre	Orden de Trabajo Nro.	Km. Inicio	Km. Final

INFORMACION GEOGRAFICA

Departamento(s)	Localidade(s)
CAAGUAZU	DR.J.E. ESTIGARRIBIA

DESCRIPCIÓN DE LAS TAREAS

Participar en la Jornada de Capacitación para Muestreadores de Lotes de Semillas -

OBSERVACIÓN (EN CASO DE MODIFICACIÓN EN RELACIÓN A LO SOLICITADO)

Corresponde a OTA N°637

° B° Director, Director General o Máxima	Firma: Carmen Berni Aclaración: Sello:

ABR 2023

Arturo Sanchez
Revisor - SENAVE
Dto. Rendición de Cuen...


SHOT ON POCO X3 NFC
2023.3.30 09:39


GPSA
SHOT ON POCO X3 NFC
2023.3.30 10:02

ANEXO II-01: INFORME DE COMISIONAMIENTO NACIONAL

Se eleva a consideración de las autoridades institucionales el presente informe de comisionamiento nacional, declarando que los datos consignados son realizados en carácter de Declaración Jurada, quedando sometidos a los organismos de control.

Fecha de Informe	Número y Fecha del Expediente
10/04/23	2105 27/03/23

PERSONA ASIGNADA A LA COMISIÓN

Nombre y Apellido	C.I. N°	Funcionario	Firma
ARNALDO DANIEL CACERES BRITEZ	5355957	Si [X] No [ ]	

Cargo	Personal
TECNICO	Permanente [ ] Contratado [ ] Otros [X]

Teléfono	Correo Electrónico
0972411832	arnaldo.caceres@senave.gov.py

FECHA DE VIAJE

Inicio	Final
29/03/23	30/03/23

MOVILIDAD

Público [ ] Estado [ ] Otros [X]

Chofer asignado / Nombre	Orden de Trabajo Nro.	Km. Inicio	Km. Final

INFORMACION GEOGRAFICA

Departamento(s)	Localidade(s)
CAAGUAZU	DR.J.E. ESTIGARRIBIA .

DESCRIPCIÓN DE LAS TAREAS

Participar en la Jornada de Capacitación para Muestreadores de Lotes de Semillas .

OBSERVACIÓN (EN CASO DE MODIFICACIÓN EN RELACIÓN A LO SOLICITADO)

V° B° Director, Director General o Máxima	Firma: Aclaración: Ing. Agr. Sello: Reg. COSAVE PY-078

Arturo Sanchez
Revisor - SENAVE

ANEXO FOTOGRAFICO





ANEXO II-01: INFORME DE COMISIONAMIENTO NACIONAL

Se eleva a consideración de las autoridades institucionales el presente informe de comisionamiento nacional, declarando que los datos consignados son realizados en carácter de Declaración Jurada, quedando sometidos a los organismos de control.

Fecha de Informe	Número y Fecha del Expediente
18/04/23	2227 30/03/23

PERSONA ASIGNADA A LA COMISIÓN

Nombre y Apellido	C.I. N°	Funcionario	Firma
INGRID JOHANA BERNAL AYALA	3184285	Si [X] No [ ]	

Cargo	Personal
JEFA DE DEPARTAMENTO	Permanente [X] Contratado [ ] Otros [ ]

Teléfono	Correo Electrónico
370 858 0981 876 850	ingrid.bernal@senave.gov.py

FECHA DE VIAJE

Inicio	Final
10/04/23	14/04/23

MOVILIDAD

Público [ ] Estado [ ] Otros [X]

Chofer asignado / Nombre	Orden de Trabajo Nro.	Km. Inicio	Km. Final

INFORMACION GEOGRAFICA

Departamento(s)	Localidade(s)
MISIONES - ITAPUA - ALTO PARANA	SAN IGNACIO - CORONEL BOGADO - GENERAL DELGADO - MARÍA AUXILIADORA - MINGA

DESCRIPCIÓN DE LAS TAREAS

Realizar mantenimiento y actualización en los distintos relojes biométricos, además la verificación y control de la permanencia de los servicios públicos en sus lugares de trabajo -

OBSERVACIÓN (EN CASO DE MODIFICACIÓN EN RELACIÓN A LO SOLICITADO)

V° B° Director, Director General o Máxima	Firma: Aclaración: Sello:




CENTRO REGIONAL ESTE
SENAVE

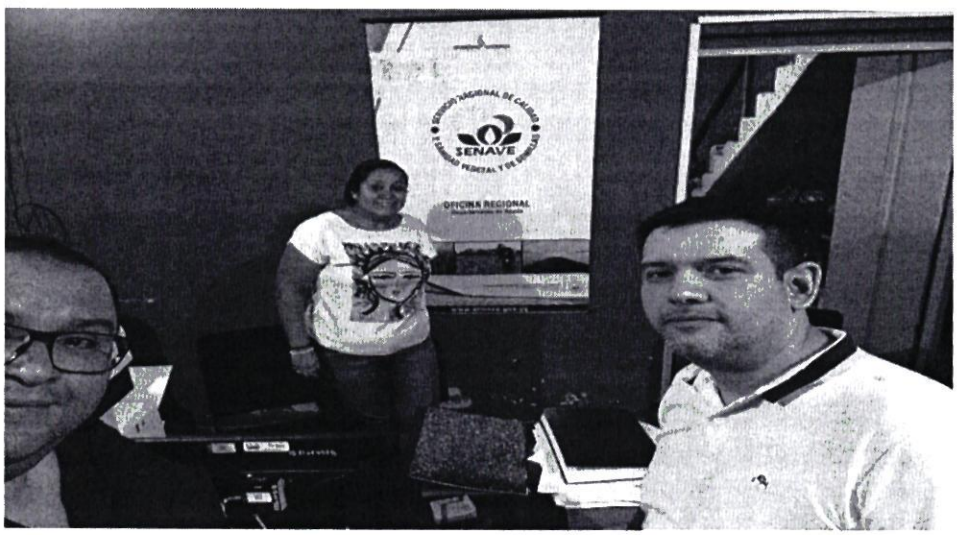
SENAVE
OFICINA REGIONAL

ANEXO II-01: INFORME DE COMISIONAMIENTO NACIONAL

Se eleva a consideración de las autoridades institucionales el presente informe de comisionamiento nacional, declarando que los datos consignados son realizados en carácter de Declaración Jurada, quedando sometidos a los organismos de control.

Fecha de Informe	Número y Fecha del Expediente
12/04/23	2264 31/03/23

PERSONA ASIGNADA A LA COMISIÓN

Nombre y Apellido	C.I. N°	Funcionario	Firma
ROMINA ESTHER AZOYA BENITEZ	5303432	Si [X] No [ ]	

Cargo	Personal
TECNICA	Permanente [ ] Contratado [X] Otros [ ]

Teléfono	Correo Electrónico
0975-183315	romina.azoya@senave.gov.py

FECHA DE VIAJE

Inicio	Final
10/04/23	11/04/23

MOVILIDAD

Público [ ] Estado [X] Otros [ ]

Chofer asignado / Nombre	Orden de Trabajo Nro.	Km. Inicio	Km. Final
Vicente Alvarenga	025914	111682	-

INFORMACION GEOGRAFICA

Departamento(s)	Localidade(s)
MISIONES	SAN MIGUEL - SAN JUAN BAUTISTA - AYOLAS.

DESCRIPCIÓN DE LAS TAREAS

Prospección del Gorgojo khapra (trogoderma granarium), realizada en trampas tipo domo como monitoreo preventivo de arroz, en las Empresas Agripkus S.A. Agroganadera Santiago S.A. y Tupasy Admirable S.A. con el fin de dar cumplimiento a la Res. N° 870/21.-

OBSERVACIÓN (EN CASO DE MODIFICACIÓN EN RELACIÓN A LO SOLICITADO)

Se anexan registro fotográfico y Orden de Trabajo abierta la mes. La actividad prevista para San Juan Bautista se realizó el día 10/04/23

V° B° Director, Director General o Máxima	Firma:
	Aclaración: Carmen Bern Ing. Agr.
	Sello: SENAVE PY-078

SENAVE

Servicio Nacional de Calidad y Sanidad Vegetal y de Semillas

Domicilio ASUNCION Telefax: 445769

ORDEN DE TRABAJO

☐ ORDINARIO Nº 025914

☒ EXTRAORDINARIO ***25914***

Vehiculo Tipo: CAMIONETA Chapa: HFS-204 Nº de Orden Asignado 0

Marca y Modelo: NISSAN

Conductor Autorizado: LAURA RUIZ DIAZ DE IBAÑEZ Área Interior:

Días Estimados de la Misión: Desde 3/4/2023 Hasta 30/4/2023

Horas Estimadas de la Misión: Desde las 00:01 Hasta las 24:00

Km. de Salida: 111682 Km. de Vuelta

Km. estimados de Recorrido: 3000 Km. Real Recorridos

Consumo estimado x 100 Km: Lts. 12

TRABAJOS A REALIZAR:

ACTIVIDADES REFERENTE A LA OFICINA REGIONAL MISIONES. – ÑEEMBUCU. – APOYO PARA EL TRASLADO DE FUNCIONARIO

DENTRO DEL TERRITORIO NACIONAL.

PUEDEN CONDUCIR: VICENTE ALVARENGA, ANTONIO MENDOZA, JULIO FERNANDEZ, MIRIAN VEGA, ROMINA AZOYA, VANESA AYALA, CRISTINA BENITEZ, DIEGO BOGADO, JUAN CARLOS SILVEIRA, ROLANDO GANADERIA, FABIO CORONEL, MARCOS SALINAS.

Fecha: 3/4/2023

SERVICIO NACIONAL DE CALIDAD Y SANIDAD VEGETAL Y DE SEMILLAS – DEPARTAMENTO TRANSPORTE – REPUBLICA DEL PARAGUAY – SENAVE

Responsable del área al que fue asignado el automotor

GRAF. MONARCA S.R.L. - Tte. Fariña 813 - Tel./Fax: 495 7[illegible] - C.H.T. Nº 1.043
50 Bl. 50 X 3 (25.001 / 27.500) Septiembre 2021

SENAVE

CAPARROZ

GOBIERNO NACIONAL

Paraguay de la gente

CODIGO DE TRAMPA	Nombre de Molino o	FECHA DE RECEBADO O	DPTO./DISTRITO/ZONA	COORDENADAS		CAPTURAS	Observaciones
				Latitud	Longitud		
SEMANA 10 al 14 (Abril)							
MIS-SJB-103	Tupasy Admirable	10/04/2023	MISIONES/ SAN JUAN BTTA.	21 J 0449920	7057990	4	
MIS-SJB-104	Tupasy Admirable	10/04/2023	MISIONES/SAN JUAN BTTA.	21 J 0449902	7057999	6	
MIS-SJB-105	Tupasy Admirable	10/04/2023	MISIONES/SAN JUAN BTTA.	21 J 044985	7058044	14	
MIS- SMI- 088	AgriPlus S.A.	10/04/2023	MISIONES/ SAN MIGUEL	21 J 0514724	7058401	5	
MIS- SMI- 089	AgriPlus S.A.	10/04/2023	MISIONES/ SAN MIGUEL	21 J 0514728	7058431	NINGUNO	
MIS- SMI- 090	AgriPlus S.A.	10/04/2023	MISIONES/ SAN MIGUEL	21 J 0514663	7058435	7	
MIS- SJB- 084	Agro Alianza	10/04/2023	MISIONES/ SAN JUAN BTTA.	21 J 0526910	6976212	NINGUNO	
MIS- SJB- 085	Agro Alianza	10/04/2023	MISIONES/ SAN JUAN BTTA.	21 J 0493692	7044653	6	
MIS- SJB- 086	Agro Alianza	10/04/2023	MISIONES/ SAN JUAN BTTA.	21 J 0493726	7044616	NINGUNO	
MIS- AYO- 082	Agroganadera Santiago	11/04/2023	MISIONES/AYOLAS	21 J 0529495	6976165	NINGUNO	
MIS- AYO- 083	Agroganadera Santiago	11/04/2023	MISIONES/AYOLAS	21 J 0529660	6976184	4	

Fotos de comisionamiento fechas 10/04/2023 y 11/04/2023





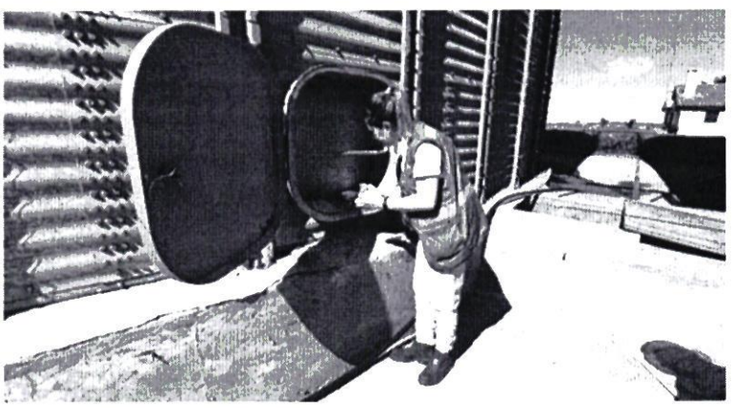

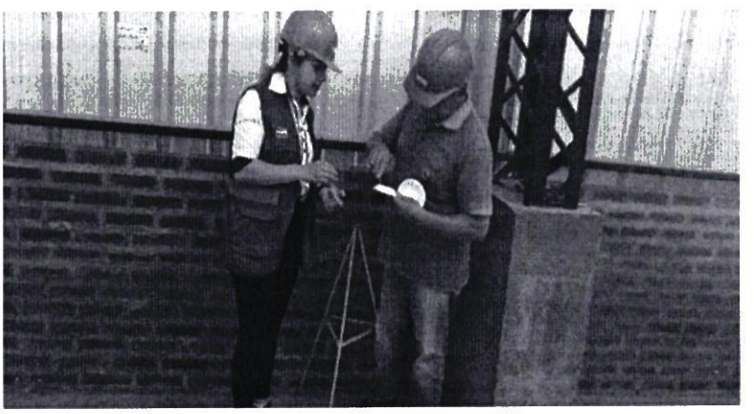

ANEXO II-01: INFORME DE COMISIONAMIENTO NACIONAL

Se eleva a consideración de las autoridades institucionales el presente informe de comisionamiento nacional, declarando que los datos consignados son realizados en carácter de Declaración Jurada, quedando sometidos a los organismos de control.

Fecha de Informe	Número y Fecha del Expediente
12/04/23	2264 31/03/23

PERSONA ASIGNADA A LA COMISIÓN

Nombre y Apellido	C.I. N°	Funcionario	Firma
VICENTE HUGO ALVARENGA GIMENEZ	1419660	Si [X] No [ ]	

Cargo	Personal
AUXILIAR TECNICO	Permanente [X] Contratado [ ] Otros [ ]

Teléfono	Correo Electrónico
0975603626	vicente.alvarenga@senave.gov.py

FECHA DE VIAJE

Inicio	Final
10/04/23	11/04/23

MOVILIDAD

Publico [ ] Estado [X] Otros [ ]

Chofer asignado / Nombre	Orden de Trabajo Nro.	Km. Inicio	Km. Final
Vicente Alvarenga	025914	111682	-

INFORMACION GEOGRAFICA

Departamento(s)	Localidade(s)
MISIONES	SAN MIGUEL - SAN JUAN BAUTISTA - AYOLAS.

DESCRIPCIÓN DE LAS TAREAS

Prospección del Gorgojo khapra (trogoderma granarium), realizada en trampas tipo domo como monitoreo preventivo de arroz, en las Empresas Agripkus S.A. Agroganadera Santiago S.A. y Tupasy Admirable S.A. con el fin de dar cumplimiento a la Res. N° 870/21.-

OBSERVACIÓN (EN CASO DE MODIFICACIÓN EN RELACIÓN A LO SOLICITADO)

Se anexan fotografías y Orde de Trabajo abierta al mes. La actividad prevista para San Juan Bautista se realizó el día 10/04/23.

V° B° Director, Director General o Máxima	Firma: Carmen Berni Aclaración: Ing. Agr. Sello: Reg. SENAVE PY-078

SENAVE

Servicio Nacional de Calidad y Sanidad Vegetal y de Semillas

Domicilio: ASUNCION Telefax:

445769

ORDEN DE TRABAJO

☐ ORDINARIO Nº 025914

25914

☒ EXTRAORDINARIO

Vehiculo Tipo: CAMIONETA Chapa: HFS-204 Nº de Orden Asignado 0

Marca y Modelo: NISSAN

Conductor Autorizado: LAURA RUIZ DIAZ DE IBAÑEZ Área Interior:

Días Estimados de la Misión: Desde 3/4/2023 Hasta 30/4/2023

Horas Estimadas de la Misión: Desde las 00:01 Hasta las 24:00

Km. de Salida: 111682 Km. de Vuelta

Km. estimados de Recorrido: 3000 Km. Real Recorridos 12

Consumo estimado x 100 Km: Lts.

TRABAJOS A REALIZAR:

ACTIVIDADES REFERENTE A LA OFICINA REGIONAL MISIONES. – ÑEEMBUCU. – APOYO PARA EL TRASLADO DE FUNCIONARIO

DENTRO DEL TERRITORIO NACIONAL.

PUEDEN CONDUCIR: VICENTE ALVARENGA, ANTONIO MENDOZA, JULIO FERNANDEZ, MIRIAN VEGA, ROMINA AZOYA, VANESA AYALA, CRISTINA BENITEZ, DIEGO BOGADO, JUAN CARLOS SILVEIRA, ROLANDO GANADERIA, FABIO CORONEL, MARCOS SALINAS.

Fecha: 3/4/2023

SERVICIO NACIONAL DE CALIDAD Y SANIDAD VEGETAL Y DE SEMILLAS – DEPARTAMENTO TRANSPORTE – SENAVE – REPUBLICA DEL PARAGUAY

Responsable del área al que fue asignado el automotor

GRAF. MONARCA S.R.L. - Tte. Farina 813 - Tel./Fax: 495 7[illegible] - C.H.T. Nº 1.043
50 Bl. 50 X 3 (25.001 / 27.500) Septiembre 2021

SENAVE

CAPARROZ

GOBIERNO NACIONAL

Paraguay de la gente

CODIGO DE TRAMPA	Nombre de Molino o	FECHA DE RECEBADO O	DPTO./DISTRITO/ZONA	COORDENADAS		CAPTURAS	Observaciones
				Latitud	Longitud		
SEMANA 10 al 14 (Abril)							
MIS-SJB-103	Tupasy Admirable	10/04/2023	MISIONES/ SAN JUAN BTTA.	21 J 0449920	7057990	4	
MIS-SJB-104	Tupasy Admirable	10/04/2023	MISIONES/SAN JUAN BTTA.	21 J 0449902	7057999	6	
MIS-SJB-105	Tupasy Admirable	10/04/2023	MISIONES/SAN JUAN BTTA.	21 J 044985	7058044	14	
MIS- SMI- 088	AgriPlus S.A.	10/04/2023	MISIONES/ SAN MIGUEL	21 J 0514724	7058401	5	
MIS- SMI- 089	AgriPlus S.A.	10/04/2023	MISIONES/ SAN MIGUEL	21 J 0514728	7058431	NINGUNO	
MIS- SMI- 090	AgriPlus S.A.	10/04/2023	MISIONES/ SAN MIGUEL	21 J 0514663	7058435	7	
MIS- SJB- 084	Agro Alianza	10/04/2023	MISIONES/ SAN JUAN BTTA.	21 J 0526910	6976212	NINGUNO	
MIS- SJB- 085	Agro Alianza	10/04/2023	MISIONES/ SAN JUAN BTTA.	21 J 0493692	7044653	6	
MIS- SJB- 086	Agro Alianza	10/04/2023	MISIONES/ SAN JUAN BTTA.	21 J 0493726	7044616	NINGUNO	
MIS- AYO- 082	Agroganadera Santiago	11/04/2023	MISIONES/AYOLAS	21 J 0529495	6976165	NINGUNO	
MIS- AYO- 083	Agroganadera Santiago	11/04/2023	MISIONES/AYOLAS	21 J 0529660	6976184	4	

Fotos de comisionamiento fechas 10/04/2023 y 11/04/2023





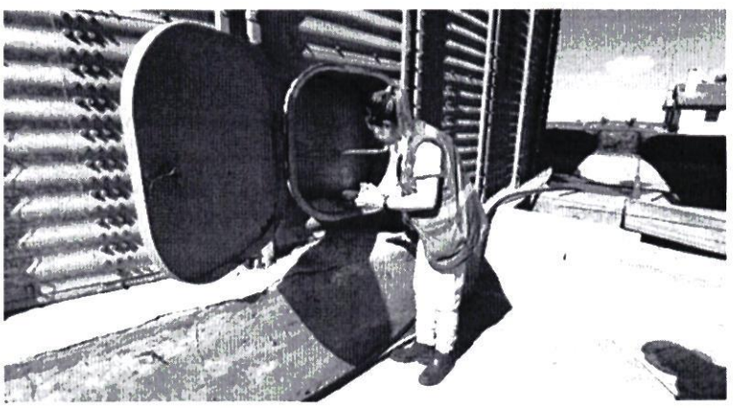



ANEXO II-01: INFORME DE COMISIONAMIENTO NACIONAL

Se eleva a consideración de las autoridades institucionales el presente informe de comisionamiento nacional, declarando que los datos consignados son realizados en carácter de Declaración Jurada, quedando sometidos a los organismos de control.

Fecha de Informe	Número y Fecha del Expediente
14/04/23	2285 03/04/23

PERSONA ASIGNADA A LA COMISIÓN

Nombre y Apellido	C.I. N°	Funcionario	Firma
SERGIO MARCOS RODRIGUEZ ESCOBAR	2494717	Si [X] No [ ]	

Cargo	Personal
TECNICO	Permanente [X] Contratado [ ] Otros [ ]

Teléfono	Correo Electrónico
0991812200	sergio.rodriguez@senave.gov.py

FECHA DE VIAJE

Inicio	Final
12/04/23	13/04/23

MOVILIDAD

Público [X] Estado [ ] Otros [ ]

Chofer asignado / Nombre	Orden de Trabajo Nro.	Km. Inicio	Km. Final
Sergio Rodríguez	025406	6341	abierto

INFORMACION GEOGRAFICA

Departamento(s)	Localidade(s)
PARAGUARÍ	YBYCUÍ - QUYQUYHO.

DESCRIPCIÓN DE LAS TAREAS

Registro y actualización del Registro del Productor Agrícola RENAPAFH.-

OBSERVACIÓN (EN CASO DE MODIFICACIÓN EN RELACIÓN A LO SOLICITADO)

Corresponde a OTA N°62

V° B° Director, Director General o Máxima	Firma: Aclaración: Sello:

Arturo Sánchez
Revisor - SENAVE

Carmen Ferro
Ing. Agr.

SENAVE

Servicio Nacional de Calidad y Sanidad Vegetal y de Semillas

445700

Domicilio: ASUNCION Telefax:

ORDEN DE TRABAJO

Nº 025406

25406

☐ ORDINARIO

☒ EXTRAORDINARIO

Vehiculo Tipo: CAMIONETA Chapa: AAMB-599 Nº de Orden Asignado: 0

Marca y Modelo: TOYOTA Area Interior: DOBLE

Conductor Autorizado: JORGE RAMON TADEO TORRES PERIS

Dias Estimados de la Mision: Desde 3 / 4 / 2023 Hasta 30 / 4 / 2023

Horas Estimadas de la Mision: Desde las 00:01 Hasta las 24:00

Km. de Salida: 6341 Km. de Vuelta: 3000

Km. estimados de Recorrido: 12 Km. Real Recorridos:

Consumo estimado x 100 Km. Lts.:

TRABAJOS A REALIZAR:

ACTIVIDADES REFERENTE A LA OFICINA REGIONAL DE PARAGUARI DEL SENAVE - APOYO EN EL TRASLADO DE LOS FUNCIONALRIOS DEL SENAVE

DENTRO DEL TERRITORIO NACIONAL

PUEDEN CONDUCIR: GUSTAVO GONZALEZ, FRANCISCA NOEMI VEGA, RICHART ROA, RAMON RUIZ DIAZ, SERGIO ALMANDO, MARCELO MIRANDA, ELAS QUIROGA, MIGUEL SERVIN, RUBEN TORRES, MARCELO GARCETE, SERGIO RODRIGUEZ, MOISES BARROS, RICARDO GONZALEZ, EMMANUEL ESPINOLA, JUAN MARECOS, JUAN IBARRA, ABDON ARCE, RICARDO GARAY, ANDRES BENITEZ, RENE INSFRAN, DIEGO GONZALEZ, JUAN CARLOS SILVEIRA, ROLANDO SAMBRIA.

Fecha: 3 / 4 / 2023

SERVICIO NACIONAL DE CALIDAD Y SANIDAD VEGETAL Y DE SEMILLAS DEPARTAMENTO TRANSPORTE SENAVE

Lic. José Gamarra
Jefe Interino
Dpto. de Transporte
Responsable del área al que fue asignado el automotor

GRAF. MONARCA S.R.L. - Tte. Fariña 813 - Tel./Fax: 495 772 - 449 103 - ... 1.043
56 Bl. 59 K 3 (25.901 / 27.500) Septiembre 2021

José Gamarra

Registro fotográfico





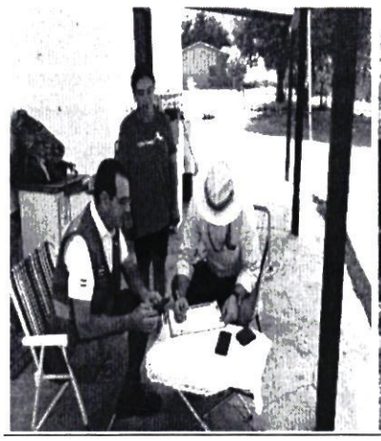



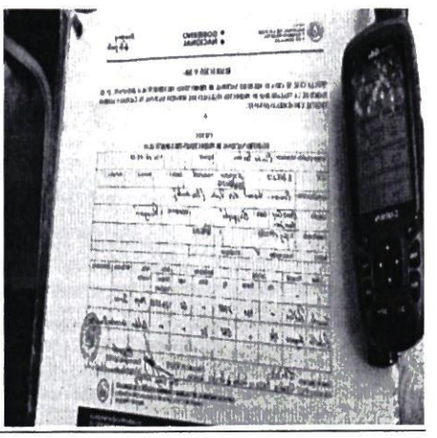

ANEXO II-01: INFORME DE COMISIONAMIENTO NACIONAL

Se eleva a consideración de las autoridades institucionales el presente informe de comisionamiento nacional, declarando que los datos consignados son realizados en carácter de Declaración Jurada, quedando sometidos a los organismos de control.

Fecha de Informe	Número y Fecha del Expediente
14/04/23	2285 03/04/23

PERSONA ASIGNADA A LA COMISIÓN

Nombre y Apellido	C.I. N°	Funcionario	Firma
ENMANUEL ESPINOLA AREVALOS	787322	Si [X] No [ ]	

Cargo	Personal
TECNICO	Permanente [X] Contratado [ ] Otros [ ]

Teléfono	Correo Electrónico
0984 710 278	enmanuel.espinola@senave.gov.py

FECHA DE VIAJE

Inicio	Final
12/04/23	13/04/23

MOVILIDAD

Público [X] Estado [ ] Otros [ ]

Chofer asignado / Nombre	Orden de Trabajo Nro.	Km. Inicio	Km. Final
Sergio Rodríguez	025406	6341	abierto

INFORMACION GEOGRAFICA

Departamento(s)	Localidade(s)
PARAGUARÍ	YBYCUÍ - QUYQUYHO.

DESCRIPCIÓN DE LAS TAREAS

Registro y actualización del Registro del Productor Agrícola RENAPAFH.-

21 [illegible]

OBSERVACIÓN (EN CASO DE MODIFICACIÓN EN RELACIÓN A LO SOLICITADO)

Corresponde a OTA N°62

V° B° Director, Director General o Máxima	Firma: Aclaración: Sello:

Carmen Berni
Ing. Agr.
Reg. COSAVE PY-078

Arturo Sánchez
Revisor - SENAVE
Dto. Rendición de Cuentas

SENAVE

Servicio Nacional de Calidad y Sanidad Vegetal y de Semillas

Domicilio: ASUNCION Telefax: 445760

ORDEN DE TRABAJO

Nº 025406

25406

☐ ORDINARIO

☒ EXTRAORDINARIO

Vehículo Tipo: CAMIONETA Chapa: AAMB-599 Nº de Orden Asignado: 0

Marca y Modelo: TOYOTA Area Interior: DOBLE

Conductor Autorizado: JORGE RAMON TADEO TORRES PERIS

Días Estimados de la Misión: Desde 3 / 4 / 2023 Hasta 30 / 4 / 2023

Horas Estimadas de la Misión: Desde las 00:01 Hasta las 24:00

Km. de Salida: 6341 Km. de Vuelta: 3000

Km. estimados de Recorrido: 12 Km. Real Recorridos:

Consumo estimado x 100 Km. Lts.:

TRABAJOS A REALIZAR:

ACTIVIDADES REFERENTE A LA OFICINA REGIONAL DE PARAGUARI DEL SENAVE - APOYO EN EL TRASLADO DE LOS FUNCIONALRIOS DEL SENAVE

DENTRO DEL TERRITORIO NACIONAL

PUEDEN CONDUCIR: GUSTAVO GONZALEZ, FRANCISCA NOEMI VEGA, RICHART ROA, RAMON RUIZ DIAZ, SERGIO ALMANDO, MARCELO MIRANDA, BLAS QUIROGA, MIGUEL SERVIN, RUBEN TORRES, MARCELO GARCETE, SERGIO RODRIGUEZ, MOISES BARROS, RICARDO GONZALEZ, EMMANUEL ESPINOLA, JUAN MARECOS, JUAN IBARRA, ABDON ARCE, RICARDO GARAY, ANDRES BENITEZ, RENE INSFRAN, DIEGO GONZALEZ, JUAN CARLOS SILVEIRA, [illegible] SALABRIA.

Fecha: 3 / 4 / 2023

SERVICIO NACIONAL DE CALIDAD Y SANIDAD VEGETAL Y DE SEMILLAS - DEPARTAMENTO TRANSPORTE - SENAVE

Lic. José Gamarra
Jefe Interino
Dpto. de Transporte

Responsable del área al que fue asignado el automotor

Lic. José Gamarra
Jefe Interino
Dpto. de Transporte

GRAF. MONARCA S.R.L. - Tte. Fariña 813 - Tel./Fax: 495 772 - 449 103 - [illegible] Nº 1.043
50 Bl. 50 K.3 (25.001 / 27.500) Septiembre 2021

Registro fotográfico





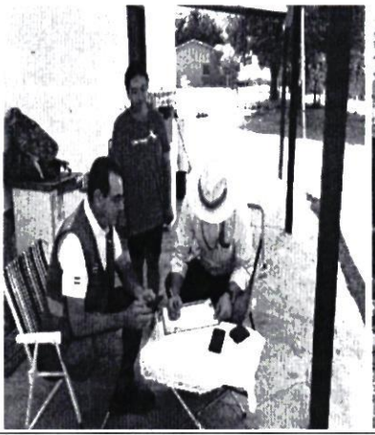

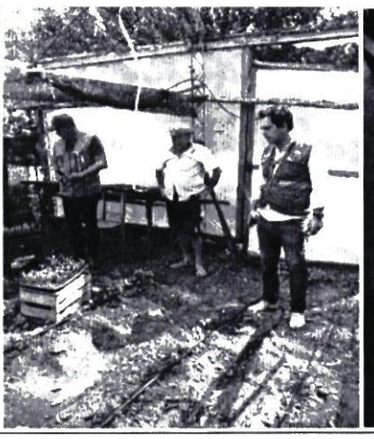

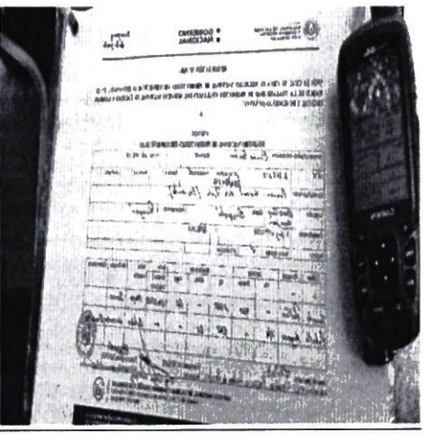

ANEXO II-01: INFORME DE COMISIONAMIENTO NACIONAL

Se eleva a consideración de las autoridades institucionales el presente informe de comisionamiento nacional, declarando que los datos consignados son realizados en carácter de Declaración Jurada, quedando sometidos a los organismos de control.

Fecha de Informe	Número y Fecha del Expediente
07/04/23	2221 30/03/23

PERSONA ASIGNADA A LA COMISIÓN

Nombre y Apellido	C.I. N°	Funcionario	Firma
MARCOS ANTONIO ARCE ORTIZ	4747045	Si [X] No [ ]	

Cargo	Personal
TECNICO	Permanente [ ] Contratado [X] Otros [ ]

Teléfono	Correo Electrónico
0293-932-076	marcos.arce@senave.gov.py

FECHA DE VIAJE

Inicio	Final
31/03/23	31/03/23

MOVILIDAD

Publico [ ] Estado [X] Otros [ ]

Chofer asignado / Nombre	Orden de Trabajo Nro.	Km. Inicio	Km. Final
Marcos Arce	025760	6446	Orden Abierta

INFORMACION GEOGRAFICA

Departamento(s)	Localidade(s)
NEEMBUCÚ	VILLA OLIVA.

DESCRIPCIÓN DE LAS TAREAS

Recolección de insectos en trampas tipo Domo para Trogoderma Granarium en el marco de Resolución 870/21. en el Molino Arrocero de Villa Oliva Rice -

OBSERVACIÓN (EN CASO DE MODIFICACIÓN EN RELACIÓN A LO SOLICITADO)

Esta actividad corresponde a la Ota numero 361

V° B° Director, Director General o Máxima	Firma: P/A Aclaración: Sello:

ANEXO FOTOGRAFICO



SENAVE

Servicio Nacional de Calidad y Sanidad Vegetal y de Semillas

ASUNCION

Domicilio..... Telefax:.....

445769

ORDEN DE TRABAJO

☐ ORDINARIO

☒ EXTRAORDINARIO

Nº 025760

25760

Vehiculo Tipo: CAMIONETA Chapa: AAMB-702 Nº de Orden Asignado 0

Marca y Modelo: TOYOTA Área Interior DOBLE

Conductor Autorizado: CRISTHIAN MARECOS PORTILLO

Días Estimados de la Misión: Desde 14/3/2023 Hasta 31/3/2023

Horas Estimadas de la Misión: Desde las 00:01 Hasta las 24:00

Km. de Salida: 6446 Km. de Vuelta 3000

Km. estimados de Recorrido: 12 Km. Real Recorridos .....

Consumo estimado x 00 Km: Lts.....

TRABAJOS A REALIZAR:

ACTIVIDADES REFERENTES A LA OFICINA REGIONAL CENTRAL DEL SENAVE – APOYO AL TRASLADO DE LOS FUNCIONARIOS DEL SENAVE.

DENTRO DEL TERRITORIO NACIONAL

PUEDE CONDUCIR: JESUS MARTINEZ, ALBERTO BENITEZ, DANIEL CHAPARRO, LUIS GUERRERO, RUBEN FARIÑA, MARCOS ARCE, MARIA SEGOVIA, ARNALDO CACERES, JUAN CARLOS SILVEIRA, ROLANDO SANABRIA, MARCOS SALINAS, FABIO CORONEL, ACOMPAÑAN: BETINA CHAPARRO; ANDREA PIÑANEZ, LILIANA ENCINA, YESSICA REMBACK, MARIA JOSE BRITOS, HELENA JARA, FATIMA ALFONSO, DIANA RAMIREZ, RUTH CASTAGNINO, ULISES FLORES, CARMIÑA CAMELLI, DAVID BOLLA.

Fecha: 14/3/2023

José Gamarra
Jefe Interino
Depto. de Transporte
Responsable del área al que fue asignado el automotor

SENAVE

GRAF. MONARCA S.R.L. - Tte. Fariña 8 ... - Tel./Fax: 495 772 - 449 103 - RUC: 80013965-8 - C.I.N. ...
50 Bl. 50 X 3 (25.001 / 27.500) Septiembre 2021

Paraguay de la gente

ANEXO II-01: INFORME DE COMISIONAMIENTO NACIONAL

Se eleva a consideración de las autoridades institucionales el presente informe de comisionamiento nacional, declarando que los datos consignados son realizados en carácter de Declaración Jurada, quedando sometidos a los organismos de control.

Fecha de Informe	Número y Fecha del Expediente
07/04/23	2221 30/03/23

PERSONA ASIGNADA A LA COMISIÓN

Nombre y Apellido	C.I. N°	Funcionario	Firma
ALBERTO BENÍTEZ ESTIGARRIBIA	1056770	Si [X] No [ ]	

Cargo	Personal
TECNICO	Permanente [X] Contratado [ ] Otros [ ]

Teléfono	Correo Electrónico
578 175 0994 280 189	alberto.benitez@senave.gov.py

FECHA DE VIAJE

Inicio	Final
31/03/23	31/03/23

MOVILIDAD

Publico [ ] Estado [X] Otros [ ]

Chofer asignado / Nombre	Orden de Trabajo Nro.	Km. Inicio	Km. Final
Marcos Arce	025760	6446	Orden abierta

INFORMACION GEOGRAFICA

Departamento(s)	Localidade(s)
ÑEEMBUCU	VILLA OLIVA.

DESCRIPCIÓN DE LAS TAREAS

Recolección de insectos en trampas tipo Domo para Trogoderma Granarium en el marco de Resolución 870/21. en el Molino Arrocero de Villa OLiva Rice -

OBSERVACIÓN (EN CASO DE MODIFICACIÓN EN RELACIÓN A LO SOLICITADO)

Esta actividad corresponde a la Ota numero 361

V° B° Director, Director General o Máxima	Firma: P/A Aclaración: Sello:

ANEXO FOTOGRAFICO

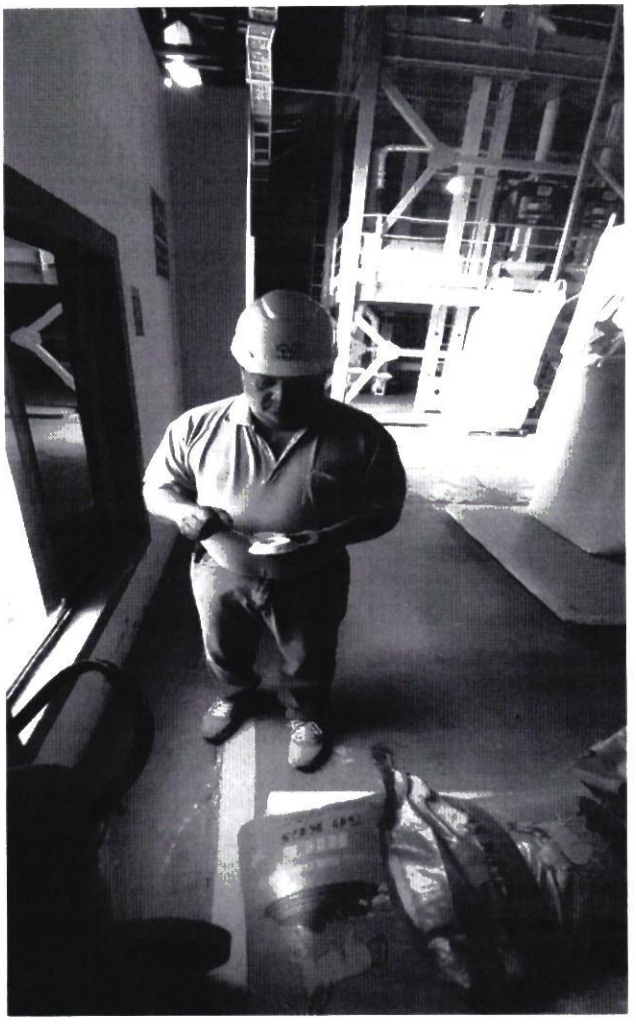

SENAVE

Servicio Nacional de Calidad y Sanidad Vegetal y de Semillas

ASUNCION

Domicilio..... Telefax:.....

445769

ORDEN DE TRABAJO

☐ ORDINARIO

☒ EXTRAORDINARIO

Nº 025760

25760

Vehiculo Tipo: CAMIONETA Chapa: AAMB-702 Nº de Orden Asignado 0

Marca y Modelo: TOYOTA Área Interior DOBLE

Conductor Autorizado: CRISTHIAN MARECOS PORTILLO

Días Estimados de la Misión: Desde 14/3/2023 Hasta 31/3/2023

Horas Estimadas de la Misión: Desde las 00:01 Hasta las 24:00

Km. de Salida: 6446 Km. de Vuelta 3000

Km. estimados de Recorrido: 12 Km. Real Recorridos .....

Consumo estimado x 100 Km: Lts.....

TRABAJOS A REALIZAR:

ACTIVIDADES REFERENTES A LA OFICINA REGIONAL CENTRAL DEL SENAVE -APOYO AL TRASLADO DE LOS FUNCIONARIOS DEL SENAVE.

DENTRO DEL TERRITORIO NACIONAL

PUEDE CONDUCIR: JESUS MARTINEZ, ALBERTO BENITEZ, DANIEL CHAPARRO, LUIS GUERRERO, RUBEN FARIÑA, MARCOS ARCE, MARIA SEGOVIA, ARNALDO CACERES, JUAN CARLOS SILVEIRA, ROLANDO SANABRIA, MARCOS SALINAS, FABIO GORONEL, ACOMPAÑAN: BETINA CHAPARRO, ANDREA PIÑANEZ, LILIANA ENCINA, YESSICA REMBACK, MARIA JOSE BRITOS, HELENA JARA, FATIMA ALFONSO, DIANA RAMIREZ, RUTH CASTAGNINO, ULISES [illegible], CARMIÑA CAMELLI, DAVID BOLIA.

Fecha: 14/3/2023

SERVICIO NACIONAL DE CALIDAD Y SANIDAD VEGETAL Y DE SEMILLAS
DEPARTAMENTO TRANSPORTE
SENAVE

José Gamarra
Jefe Interino
Dpto. de Transporte
Responsable del área al que fue asignado el automotor

GRAF. MONARCA S.R.L. - Tte. Farina 8 - Tel./Fax: 495 772 - 449 103 - RUC: 80013965-8 - C.A.N.
50 Bl. 56 X 3 (25.001 / 27.500) Septiembre 2021

Servicio NACIONAL DE CALIDAD Y SANIDAD VEGETAL Y DE SEMILLAS

GOBIERNO NACIONAL

Paraguay de la gente

ANEXO II-01: INFORME DE COMISIONAMIENTO NACIONAL

Se eleva a consideración de las autoridades institucionales el presente informe de comisionamiento nacional declarando que los datos consignados son realizados en carácter de Declaración Jurada, quedando sometidos a los organismos de control.

Fecha de Informe	Número y Fecha del Expediente
14/04/2023	2262 31/03/2023

PERSONA ASIGNADA A LA COMISIÓN

Nombre y Apellido	C.I. N°	Funcionario/a	Firma
Adriana Giselle Mereles Acosta	4.059.916	Sí ■ No ☐	

Cargo	Personal
Jefa de DCP	Permanente ☐ Contratado ■ Otros ☐

Teléfono	Correo Electrónico
0983262234	adriana.mereles@senave.gov.py

FECHA DE VIAJE

Inicio	Final
11/04/2023	13/04/2023

MOVILIDAD

Público ☐ Estado ■ Otros ☐

Chofer asignado/ Nombre	Orden de Trabajo N°	Km. Inicio	Km. Final
Carlos Noguera	022988	208163	Orden abierta

INFORMACION GEOGRAFICA

Departamento (s)	Localidad (es)
Itapúa	Capitán Miranda

DESCRIPCIÓN DE LAS TAREAS

Se realizó la toma de datos en el momento en la etapa pre cosecha del ensayo de pre y pos control de soja, ubicado en el campo experimental del IPTA. Las caracteristicas evaluadas fueron el color de la vaina, tiempo de maduración y el hábito de crecimiento. Durante las evaluaciones no se registraron plantas fuera de tipo; cabe mencionar que, en los próximos días se realizará la cosecha del ensayo, a fin de despejar el terreno para la instalación del siguiente ensayo de pre y pos control de trigo.

OBSERVACIÓN (EN CASO DE MODIFICACION EN RELACION A LO SOLICITADO)

V° B° Director, Director General o Máxima Autoridad	Firma:
	Aclaración: Ing. Agr. Dr. Fernando Ríos
	Sello:

ANEXO II-01: INFORME DE COMISIONAMIENTO NACIONAL

Fotografías

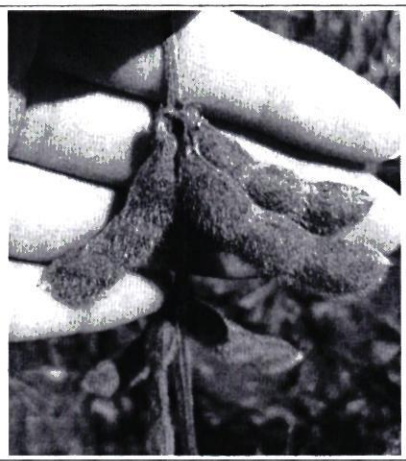

Foto 1. Coloración de la vaina de soja.



Foto 2. Ensayo de pre y pos control de soja.



Foto 3. Evaluación de la coloración de la vaina y del hábito de crecimiento.

SENAVE

Servicio Nacional de Calidad y Sanidad Vegetal y de Semillas

ASUNCION 445769

Domicilio..... Telefax:.....

ORDEN DE TRABAJO

☐ ORDINARIO

☒ EXTRAORDINARIO

Nº 022988
22988

L-200 HAJ-605 0

Vehiculo Tipo: MITSUBISHI Chapa: ..... Nº de Orden Asignado..... DOBLE

Marca y Modelo:..... FERNANDO RIOS ALVARENGA ..... Área Interior .....

Conductor Autorizado: .....

..... 3 4 2023 ..... 30 4 2023

Días Estimados de la Misión: Desde...../ 00:01 / Hasta...../ 24:00 /

Horas Estimadas de la Misión: Desde las..... Hasta las.....

Km. de Salida: 208163 Km. de Vuelta.....

Km. estimados de Recorrido:..... 3000 Km. Real Recorridos .....

Consumo estimado x 100 Km: Lts. 12 .....

TRABAJOS A REALIZAR:

.....ACTIVIDADES REFERENTES A LA DIRECCION DE SEMILLAS DEL SENAVE.....

.....

.....DENTRO DEL TERRITORIO NACIONAL.....

.....PIEDE CONDUCIR: JORGE MOLAR, SANTIAGO BENITEZ, RUBEN BAEZ, CARLOS NOGUERA, FABIO GONZALEZ, JUAN CRISTALDO, JORGE BRITEZ, FERNANDO FARINA, ERNESTO GONZALEZ, ISAIAS MOLINAS LUIS GAMARRA, ACOMETAÑAN, DAHIANA OVELEIRO, ALE CENTURION, CESAR CABALLERO, ADRIANA MERELES, MARTA MARTINEZ, PABLO CARDOZO, BLANCA NUÑEZ, ANA GONZALEZ, ALVARO BIBOLINI, NIDIA TALAVERA, FELISA GOMEZ, MONICA NAVARRO, VILMA GOMEZ, ISABEL ROMERO.

Fecha: 3 4 2023 /...../...../

Responsable del área al que fue asignado el automotor

GRAF. MONARCA S.R.L. - Tte. Fariña 813 - Tel./Fax: 495 772 - 449 103 - RUC: 80013965-8 - C.H.T. Nº 1.043
100 Bl. 50 X 3 (20.001 / 25.000) Octubre 2018

SENAVE DEPARTAMENTO DE TRANSPORTE

Lic. Jose Gamarra
Jefe Interino
Dpto de Transporte

Zimbra: **gladys.canisa@senave.gov.py**

Encargado de despacho

De : fernando rios <fernando.rios@senave.gov.py> mar, 18 de abr de 2023 08:37

Asunto : Encargado de despacho

Para : dahiana ovejero <dahiana.ovejero@senave.gov.py>, ada centurion <ada.centurion@senave.gov.py>, santiago benitez <santiago.benitez@senave.gov.py>, nidia talavera <nidia.talavera@senave.gov.py>, maria romero <maria.romero@senave.gov.py>, ernesto gonzalez <ernesto.gonzalez@senave.gov.py>, gladys canisa <gladys.canisa@senave.gov.py>, cesar rivas <cesar.rivas@senave.gov.py>

Por el presente se comunica que la Ing Dahiana Ovejero se encargará del despacho de la Dirección de Semillas en fechas del 18 al 21 de los corrientes en ausencia del titular por motivo de comisionamiento.

Atentamente,

SENAVE
SERVICIO NACIONAL DE CALIDAD Y SANIDAD VEGETAL Y DE SEMILLAS

GOBIERNO NACIONAL

Paraguay de la gente

ANEXO II-01: INFORME DE COMISIONAMIENTO NACIONAL

Se eleva a consideración de las autoridades institucionales el presente informe de comisionamiento nacional declarando que los datos consignados son realizados en carácter de Declaración Jurada, quedando sometidos a los organismos de control.

Fecha de Informe	Número y Fecha del Expediente
17/04/2023	2262 31/03/2023

PERSONA ASIGNADA A LA COMISIÓN

Nombre y Apellido	C.I. N°	Funcionario/a	Firma
Ana Teresa Gonzalez Llano	4.276.970	Sí ■ No ☐	

Cargo	Personal
Técnica	Permanente ☐ Contratado ■ Otros ☐

Teléfono	Correo Electrónico
0982752677	ana.gonzalez@senave.gov.py

FECHA DE VIAJE

Inicio	Final
11/04/2023	13/04/2023

MOVILIDAD

Público ☐ Estado ■ Otros ☐

Chofer asignado/ Nombre	Orden de Trabajo N°	Km. Inicio	Km. Final
Carlos Noguera	022988	208163	Orden abierta

INFORMACION GEOGRAFICA

Departamento (s)	Localidad (es)
Itapúa	Capitán Miranda

DESCRIPCIÓN DE LAS TAREAS

Se realizó la toma de datos en el momento floración y llenado de granos del ensayo de pre y pos control de soja, ubicado en el campo experimental del IPTA; el mismo estuvo constituido por 42 lotes estándar, 116 lotes comerciales con dos repeticiones, totalizando 316 unidades experimentales. Las características evaluadas fueron el color de la vaina, habito de crecimiento, ciclo de maduración.

OBSERVACIÓN (EN CASO DE MODIFICACION EN RELACION A LO SOLICITADO)

V° B° Director, Director General o Máxima Autoridad	**Firma:** **Aclaración:** Ing. Agr. Dr. Fernando Ríos **Sello:**

ANEXO II-01: INFORME DE COMISIONAMIENTO NACIONAL

Fotografías

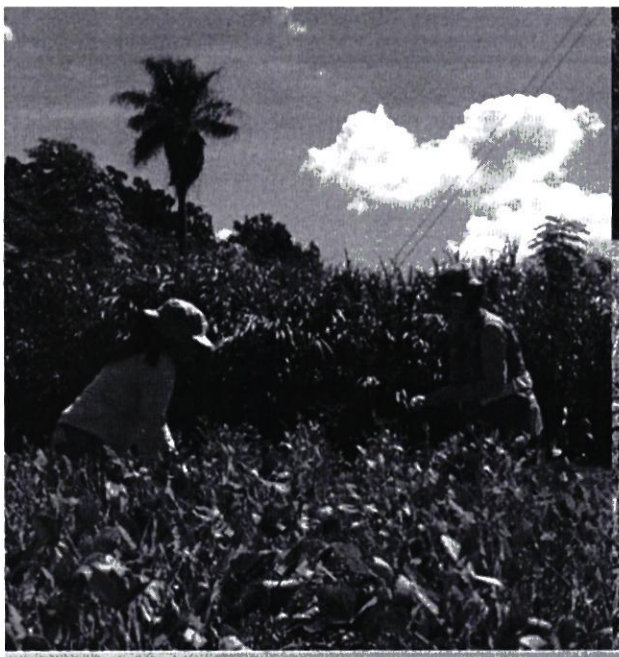





SENAVE

Servicio Nacional de Calidad y Sanidad Vegetal y de Semillas

ASUNCION 445769

Domicilio..... Telefax:.....

ORDEN DE TRABAJO

Nº 022988
22988

☐ ORDINARIO

☒ EXTRAORDINARIO

Vehiculo Tipo: L-200 MITSUBISHI Chapa: HAJ-605 Nº de Orden Asignado 0

Marca y Modelo: FERNANDO RIOS ALVARENGA Área Interior DOBLE

Conductor Autorizado: .....

Días Estimados de la Misión: Desde 3/4/2023 00:01 Hasta 30/4/2023 24:00

Horas Estimadas de la Misión: Desde las ..... Hasta las .....

Km. de Salida: 208163 Km. de Vuelta .....

Km. estimados de Recorrido: 3000 Km. Real Recorridos .....

Consumo estimado x 100 Km: Lts. 12 x

TRABAJOS A REALIZAR:

ACTIVIDADES REFERENTES A LA DIRECCION DE SEMILLAS DEL SENAVE

DENTRO DEL TERRITORIO NACIONAL

PUEDE CONDUCIR: JORGE MOLLAR, SANTIAGO BENITEZ, RUBEN BAEZ, CARLOS NOGUERA, PABLO GONZALEZ, JUAN CRISTALDO, JORGE BRITEZ, FERNANDO FARINA, ERNESTO GONZALEZ, ISAIAS MOLINAS, LUIS GAMARRA, ACOMPAÑANTE, DAHIANA OVEJERO, ADA CENTURION, CESAR CABALLERO, ADRIANA MERELES, MARTA MARTINEZ, PABLO CARDOZO, BLANCA NUÑEZ, ANA GONZALEZ, ALVARO BIBOLINI, NIDIA TALAVERA, FELISA GOMEZ, MONICA NAVARRO, VILMA GOMEZ, ISABEL ROMERO.

Fecha: 3/4/2023

Responsable del área al que fue asignado el automotor

GRAF. MONARCA S.R.L. - Tte. Fariña 813 - Tel./Fax: 495 772 - 449 103 - RUC: 80013965-8 - C.H.T. Nº 1.043
100 Bl. 50 X 3 (20.001 / 25.000) Octubre 2018

Lic. José Gamarra
Jefe Interino
Dpto. de Transporte

Zimbra: **gladys.canisa@senave.gov.py**

Encargado de despacho

De : fernando rios <fernando.rios@senave.gov.py> mar, 18 de abr de 2023 08:37

Asunto : Encargado de despacho

Para : dahiana ovejero <dahiana.ovejero@senave.gov.py>, ada centurion <ada.centurion@senave.gov.py>, santiago benitez <santiago.benitez@senave.gov.py>, nidia talavera <nidia.talavera@senave.gov.py>, maria romero <maria.romero@senave.gov.py>, ernesto gonzalez <ernesto.gonzalez@senave.gov.py>, gladys canisa <gladys.canisa@senave.gov.py>, cesar rivas <cesar.rivas@senave.gov.py>

Por el presente se comunica que la Ing Dahiana Ovejero se encargará del despacho de la Dirección de Semillas en fechas del 18 al 21 de los corrientes en ausencia del titular por motivo de comisionamiento.

Atentamente,

NACIONAL DE CALIDAD Y SANIDAD VEGETAL Y DE SEMILLAS

GOBIERNO NACIONAL

Paraguay de la gente

ANEXO II-01: INFORME DE COMISIONAMIENTO NACIONAL

Se eleva a consideración de las autoridades institucionales el presente informe de comisionamiento nacional declarando que los datos consignados son realizados en carácter de Declaración Jurada, quedando sometidos a los organismos de control.

Fecha de Informe	Número y Fecha del Expediente
17/04/2023	2262 – 31/03/2023

PERSONA ASIGNADA A LA COMISIÓN

Nombre y Apellido	C.I. N°	Funcionario/a	Firma
Carlos Noguera	4.278.025	Si ■ No ☐	

Cargo	Personal
Técnico DPUV	Permanente ■ Contratado ☐ Otros ☐

Teléfono	Correo Electrónico
(0981)251530	carlos.noguera@senave.gov.py

FECHA DE VIAJE

Inicio	Final
11/04/2023	13/04/2023

MOVILIDAD

Público ☐ Estado ■ Otros ☐

Chofer asignado/ Nombre	Orden de Trabajo Nª	Km. Inicio	Km. Final
Carlos Noguera	022988	208163	Orden abierta

INFORMACION GEOGRAFICA

Departamento (s)	Localidad (es)
Itapúa	Capitán Miranda

17 ABR

DESCRIPCIÓN DE LAS TAREAS

Cosecha de los ensayos de examen de Distinción, Homogeneidad y Estabilidad de Soja en el campo experimental del Instituto Paraguayo de Tecnología Agraria

OBSERVACIÓN (EN CASO DE MODIFICACION EN RELACION A LO SOLICITADO)

Arturo Serrano
Revisor - SENAVE
Dto. Rendición de Cuentas

Vo Bº Director, Director General o Máxima Autoridad	Firma:	SENAVE	Ing. Agr. Fernando Ríos
	Aclaración:		
	Sello:		

ANEXO II-01: INFORME DE COMISIONAMIENTO NACIONAL







SENAVE

Servicio Nacional de Calidad y Sanidad Vegetal y de Semillas

ASUNCION 445769

Domicilio..... Telefax:.....

ORDEN DE TRABAJO

Nº 022988
22988

☐ ORDINARIO

☒ EXTRAORDINARIO

L-200 HAJ-605 0

Vehiculo Tipo: MITSUBISHI Chapa: ..... Nº de Orden Asignado..... DOBLE

Marca y Modelo: FERNANDO RIOS ALVARENGA ..... Área Interior .....

Conductor Autorizado: .....

3 4 2023 30 4 2023

Días Estimados de la Misión: Desde ...../ 00:01 / ..... Hasta ...../ 24:00 /.....

Horas Estimadas de la Misión: Desde las ..... Hasta las .....

Km. de Salida: 208163 Km. de Vuelta .....

Km. estimados de Recorrido: 3000 Km. Real Recorridos .....

Consumo estimado x 100 Km: Lts. 12 .....

TRABAJOS A REALIZAR:

ACTIVIDADES REFERENTES A LA DIRECCION DE SEMILLAS DEL SENAVE

DENTRO DEL TERRITORIO NACIONAL

PIEDE CONDUCIR: JORGE MOLAR, SANTIAGO BENITEZ, RUBEN BAEZ, CARLOS NOGUERA, FABIO GONZALEZ, JUAN CRISTALDO, JORGE BRITEZ, FERNANDO FARINA, ERNESTO GONZALEZ, ISAIAS MOLINAS LUIS GAMARRA Y ACOMPAÑANTES, DAHIANA OVELEIRO, ALEX CENTURION, CESAR CABALLERO, ADRIANA MERELES, MARTA MARTINEZ, PABLO CARDOZO, BLANCA NUÑEZ, ANA GONZALEZ, ALVARO BIBOLINI, NIDIA TALAVERA, FELISA GOMEZ, MONICA NAVARRO, VILMA GOMEZ, ISABEL ROMERO.

3 4 2023

Fecha: ...../...../...../

Responsable del área al que fue asignado el automotor

GRAF. MONARCA S.R.L. - Tte. Fariña 813 - Tel./Fax: 495 772 - 449 103 - RUC: 80013965-8 - C.H.T. Nº 1.043
100 Bl. 50 X 3 (20.001 / 25.000) Octubre 2018

SERVICIO NACIONAL DE CALIDAD Y SANIDAD VEGETAL Y DE SEMILLAS
DEPARTAMENTO TRANSPORTE
SENAVE

José Gamarra
Jefe Interino
Dpto. de Transporte

ANEXO II-01: INFORME DE COMISIONAMIENTO NACIONAL

Se eleva a consideración de las autoridades institucionales el presente informe de comisionamiento nacional, declarando que los datos consignados son realizados en carácter de Declaración Jurada, quedando sometidos a los organismos de control.

Fecha de Informe	Número y Fecha del Expediente
17/04/2023	MEU 2.283------- 03/04/2023

PERSONA ASIGNADA A LA COMISIÓN

Nombre y Apellido	C.I. N°	Funcionario/a	Firma
Gerardo Riveros	3.858.515	Si ■ No ☐	
Cargo	**Personal**		
Técnico	**Permanente** ■ **Contratado** ☐ **Otros** ☐		

Teléfono	Correo Electrónico
(0982) 617779	Gerardo.riveros@senave.gov.py

FECHA DE VIAJE

Inicio	Final
11/04/2023	12/04/2023

MOVILIDAD

Público ☐ **Estado** ■ **Otros** ☐

Chofer asignado/ Nombre	Orden de Trabajo Nro.	Km. Inicio	Km. Final
Oscar Rodriguez	024498	28953	Orden abierta -

INFORMACION GEOGRAFICA

Departamento (s)	Localidad (es)
Misiones	Santa Maria de Fe

DESCRIPCIÓN DE LAS TAREAS

Se realizó muestreo de lotes de granos de sésamo solicitado por la empresa Kasba S.A. para su posterior análisis en el DLQ y DLSVBM respectivamente.

OBSERVACIÓN (EN CASO DE MODIFICACION EN RELACION A LO SOLICITADO)

V° B° Director, Director General o Máxima Autoridad	**Firma:** **Aclaración:** **Sello:**

Directora

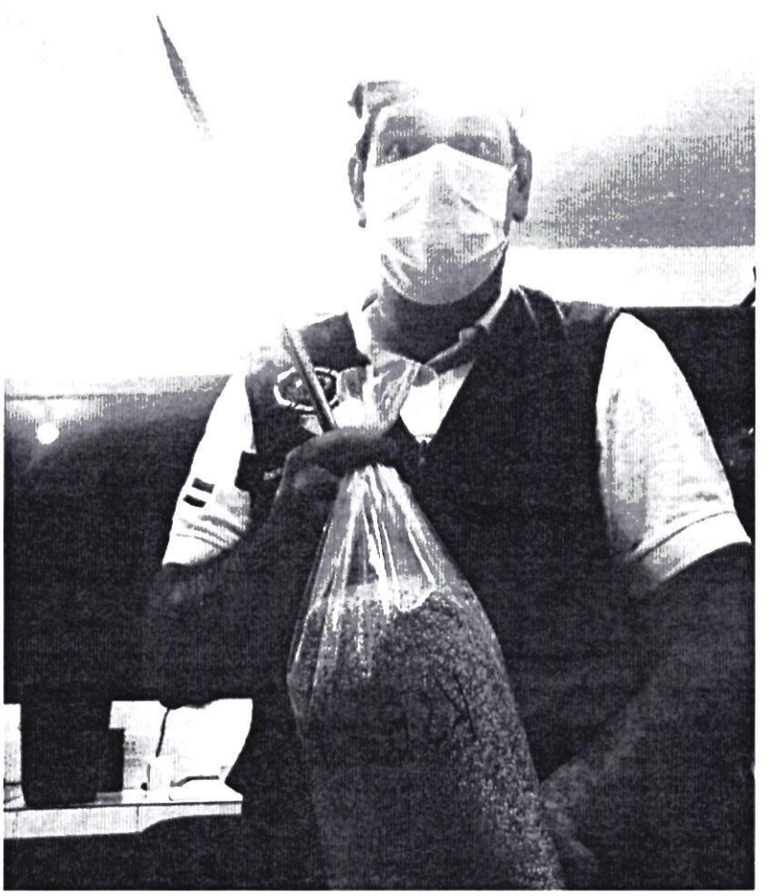

SENAVE

Servicio Nacional de Calidad ... y de Semillas

Domicilio

ORDEN DE TRABAJO

N° 24498

☐ ORD...

☐ EXTRAORDINARIO

... Chapa

... Area Interior

Conductor Autorizado

Días Estimados de la Misión Desde

Horas Estimadas de la Misión Desde las

Km de Salida ... Km

Km Estimados de Recorrido

... Km Lts.

TRABAJO A REALIZAR

... Fecha y Hora de Entrega

... Km de Entrega

... Fecha estimada de Devolución

... Observación Cédula Verde Or...

III CONDICIONES DE ENTREGA

... Reglamento Interno ... SENAVE

... traspaso del vehículo ... funcionario ... inmediatamente ...

... Dirección Administrativa

... responsable del vehículo debe ... Registro de Novedades ...

... vehículo está asignado al área ... DENTRO DEL TERRITORIO NACIONAL

... TÉCNICAS REFERENTES A LA ... LABORATORIOS DEL SENAVE

... El que entre ... Jefe de Recepción ...

... EL QUE DEVUE...

ANEXO II-01: INFORME DE COMISIONAMIENTO NACIONAL

Se eleva a consideración de las autoridades institucionales el presente informe de comisionamiento nacional, declarando que los datos consignados son realizados en carácter de Declaración Jurada, quedando sometidos a los organismos de control.

Fecha de Informe	Número y Fecha del Expediente
17/04/2023	MEU N° 2283, de fecha 03/04/2023

PERSONA ASIGNADA A LA COMISIÓN

Nombre y Apellido	C.I. N°	Funcionario/a	Firma
Oscar Rodríguez	613.794	Si ■ No ☐	
Cargo	**Personal**		
Chofer	Permanente ■ Contratado ☐ Otros ☐		

Teléfono	Correo Electrónico
(0981) 810.300	oscar.rodriguez@senave.gov.py

FECHA DE VIAJE

Inicio	Final
11/04/2023	12/04/2023

MOVILIDAD

Público ☐ Estado ■ Otros ☐

Chofer asignado/ Nombre	Orden de Trabajo Nro.	Km. Inicio	Km. Final
Oscar Rodriguez	024498	28953	Orden Abierta

INFORMACION GEOGRAFICA

Departamento (s)	Localidad (es)
Misiones	Santa María de fe

DESCRIPCIÓN DE LAS TAREAS

Se realizó el traslado a los funcionarios de la Dirección de Laboratorios para realizar el muestreo de lotes de granos de sésamo solicitado por la empresa Kasba S.A. para su posterior análisis en el DLQ y DLSVBM respectivamente.

OBSERVACIÓN (EN CASO DE MODIFICACION EN RELACION A LO SOLICITADO)

V° B° Director, Director General o Máxima Autoridad	**Firma:** **Aclaración:** Dra. Ing. Agr. Jadiyi Torales Directora **Sello:**



SENAVE

Servicio Nacional de Calidad y Sanidad Vegetal y de Semillas

ASUNCION

445769

Domicilio..... Telefax.....

ORDEN DE TRABAJO

Nº 024498

☐ ORDINARIO

☐ EXTRAORDINARIO

Vehiculo Tipo ..... Chapa ..... Nº de Orden Asignado .....

Marca y Modelo ..... Area Interior .....

Conductor Autorizado .....

.....

Dias Estimados de la Mision Desde ..... Hasta .....

Horas Estimadas de la Mision Desde las ... Hasta las .....

Km de Salida ..... Km de Llegada .....

Km estimados de Recorrido ..... Km Real Recorridos .....

Consumo estimado x 100 Km Lts. .....

TRABAJOS A REALIZAR

.....

.....

.....

.....

.....

Fecha .....

Responsable del area al que fue asignado el automotor

GRAF. MONARCA S.R.L. - Tte. Fanha 813 - Tel./Fax: 495.772 - 449.103 - [illegible]
100 Bl. 50 X 3 (20.001 / 25.000) Octubre 2016

AS

22612 Fecha 20/04/23

TRITON SPORT
A60213

286
de Tarjeta 53668

	Si
	Si
	Si
	No
	Si
	Si
	Si
	Si
	Si
	No
	No
	No
	No
	No
	No
	Si
	Si
	Si
	Si
	EXCELENTE

50 - Fecha y Hora de Entrega 20/04/23 16:00 52 - Km de Entrega 28953

51 - Fecha estimada de Devolucion 30/04/23

Observacion Cedula Verde Original SI

III. CONDICIONES DE ENTREGA

53 - El funcionario que recibe el vehiculo debe conocer y aceptar los terminos del Reglamento Interno del uso de vehiculos del SENAVE -

54 - En caso de traspaso del vehiculo a otra dependencia y/o funcionario comunicar inmediatamente al Departamento de Transporte y/o Dirección Administrativa -

55 - El responsable del vehiculo debe chequear todos los datos requeridos en el Registro de Novedades que se halla en el interior del vehiculo -

56 - El vehiculo esta asignado al area y mision especifica DENTRO DEL TERRITORIO NACIONAL ACTIVIDADES TECNICAS REFERENTES A LA DIRECCION DE LABORATORIOS DEL SENAVE.

57 - El que entrega 58 - Jefe de Recepcion 59 - El que recibe

60 - El dia _____ de _____ de _____ hora _____ devuelve el vehiculo de referencia -

61 - EL QUE DEVUE...

62 - EL QUE RECIBE

ANEXO II-03: INFORME DE COMISIONAMIENTO INTERNACIONAL

Se eleva a consideración de las autoridades institucionales el presente informe de comisionamiento internacional, manifestando que los datos consignados son realizados en carácter de declaración jurada, quedando sometidos a los organismos de control.

Fecha del Informe	Resolución N°	N° del expediente:	Fecha del Expediente:
26/04/2023	204 11/04/2023	1967	22/03/2023

Persona asignada a la comisión

Nombre y Apellido	C. I. C. N°	Funcionario/a	Firma
Victor Hugo Rolón Barrios	1.697.428	Si ☒ No ☐	Victor Hugo Rolón B. - Jefe Dpto. de Desarrollo de Softw... DTIC - SENAVE

Denominación del evento

Taller Regional sobre e-Phyto

País	Ciudad (es)	Lugar
Argentina	Buenos Aires	Cancillería Argentina, Auditorio Manuel Belgrano

Fecha de inicio del Viaje	Fecha final del Viaje
--17--/-04-/--2023-------	---21--/--04--/-2023--------

Descripción de las actividades realizadas

Procesos e implementación de sistemas HUB, GeNS o a través de Ventanillas Unicas. Seguridad: medidas aplicadas para evitar violación o mal uso del Certificado electrónico (Firma electrónica, código QR, etc). Soporte: casuística y acciones cuando se cae la transmisión o se efectua de forma no satisfactoria (error de la DATA transmitida). Plan de contingencia: elementos y etapas. Futuras herramientas y visión evolutiva de los sistemas. Otros servicios que presta el sistema. Presentación de las conclusiones: presentado por el moderador elegido entre los participantes del grupo.

V° B° Director, Director General o Máxima Autoridad	**Firma:** **Aclaración:** **Sello:**

Revisor - SENAVE
Dpto. Rendición de Cuenta

Ruben Mendieta - Director
Dpto. de Tecnología de la Información y Comunicación - DTIC

ANEXO II-03: INFORME DE COMISIONAMIENTO INTERNACIONAL

Se eleva a consideración de las autoridades institucionales el presente informe de comisionamiento internacional, manifestando que los datos consignados son realizados en carácter de declaración jurada, quedando sometidos a los organismos de control.

Fecha del Informe	Resolución N°	N° del expediente:	Fecha del Expediente:
26/04/2023	204 11/04/2023	1967	22/03/2023

Persona asignada a la comisión

Nombre y Apellido	C. I. C. N°	Funcionario/a	Firma
Rafael de Jesus Mendieta Balbuena	3.218.579	Si ☒ No ☐	

Denominación del evento

Taller Regional sobre e-Phyto

País	Ciudad (es)	Lugar
Argentina	Buenos Aires	Cancillería Argentina, Auditorio Manuel Belgrano

Fecha de inicio del Viaje	Fecha final del Viaje
--17--/-04-/--2023-------	---21--/--04--/-2023--------

Descripción de las actividades realizadas

Procesos e implementación de sistemas HUB, GeNS o a través de Ventanillas Unicas. Seguridad: medidas aplicadas para evitar violación o mal uso del Certificado electrónico (Firma electrónica, código QR, etc). Soporte: casuistica y acciones cuando se cae la transmisión o se efectua de forma no satisfactoria (error de la DATA transmitida). Plan de contingencia: elementos y etapas. Futuras herramientas y visión evolutiva de los sistemas. Otros servicios que presta el sistema. Presentación de las conclusiones: presentado por el moderador elegido entre los participantes del grupo.

V° B° Director, Director General o Máxima Autoridad	Firma: Aclaración: Ing. Agr. RODRIGO L. GONZALEZ N. Presidente - SENAVE Sello:

ANEXO II-03: INFORME DE COMISIONAMIENTO INTERNACIONAL

Se eleva a consideración de las autoridades institucionales el presente informe de comisionamiento internacional, manifestando que los datos consignados son realizados en carácter de declaración jurada, quedando sometidos a los organismos de control.

Fecha del Informe	Resolución N°	N° del expediente:	Fecha del Expediente:
27/04/2023	204 11/04/2023	2207	29/03/2023

Persona asignada a la comisión

Nombre y Apellido	C. I. C. N°	Funcionario/a	Firma
Rossana Katherine Centurión Bedoya	2.314.707	Si ☒ No ☐	

Denominación del evento

Taller de Regional sobre e-Phyto

País	Ciudad (es)	Lugar
Argentina	Buenos Aires	Cancilleria Argentina, Auditorio Manuel Belgrano

Fecha de inicio del Viaje	Fecha final del Viaje
--17--/-04-/--2023-------	---21--/--04--/-2023--------

Descripción de las actividades realizadas

Análisis de la operación de los países con experiencia paperless desde los procesos de acuerdos, implementación e inicio de la operación entre las ONPFs, así como los casos de contingencia con su resolución y aprendizaje.
Elaboración de sugerencia de mejoras del sistema para los inspectores y usuarios de las ONPFs.
Evaluación de la visión de futuro del paperless en los países de la región.

V° B° Director, Director General o Máxima Autoridad	Firma: Aclaración: Sello:

Ing. Agr. Mariano Franco
Director
Dirección de Operaciones - SENAVE

ANEXO II-03: INFORME DE COMISIONAMIENTO INTERNACIONAL

Se eleva a consideración de las autoridades institucionales el presente informe de comisionamiento internacional, manifestando que los datos consignados son realizados en carácter de declaración jurada, quedando sometidos a los organismos de control.

Fecha del Informe	Resolución N	N° del expediente:	Fecha del Expediente:
02/05/2023	205/2023	2157/2023	11/04/2023

Persona asignada a la comisión

Nombre y Apellido	C. I. C. N°	Funcionario/a	Firma
Cynthia Lorena Bogado Gonzalez	4.614.562	Si ■ No □	

Denominación del evento

Proyecto Intercambio de experiencias sobre detección, contención y manejo de la marchitez por Fusarium que afecta a los cultivos de Banano y Plátano Comixta Paraguay Colombia

País	Ciudad (es)	Lugar
Colombia	Bogotá/Santa Marta	Centro de investigación AGROSAVIA Bogota y AGROSAVIACaribia Zona bananera.

Fecha de inicio del Viaje	Fecha final del Viaje
16/04/2023	22/04/2023

Descripción de las actividades realizadas

Presentación por parte de la Dirección de Investigación de AGROSAVIA sobrelas actividades desarrolladas en el Marco de contención del Foc R4T en Colombia. procesos de introducción de variedadesasi como de los requisitos cuarentenarios impuestos por el ICA.
También se visitóla estación de cuarentena para la introducción de genotipos de Musáceas y recorrido por las Instalaciones de los laboratorios en AGROSAVIA.
Prácticas de laboratorio para la identificación de síntomas de la enfermedad.. procesamiento de muestras. práctica de cultivos monosporicos y aislamiento de microorganismos. Extracción de ADN. preparación de mezclas para PCR. practica de sistema de gotas. PCR digital y punto final para el diagnóstico de Foc R4T entre otras técnicas moleculares.
Visita al Laboratorio de Diagnóstico Fitosanitario de la Zona Bananera (ICA).
Visita técnica e introducción al Laboratorio de diagnóstico Fitosanitario Zona Bananera. Visita a Fincas en zona bananera. Aplicación de protocolos de Bioseguridad e intercambio de experiencias.

V° B° Director, Director General o Máxima Autoridad	Firma: Aclaración: Sello:

Dra. Ing. Agr. Jaidyi Torales
Directora



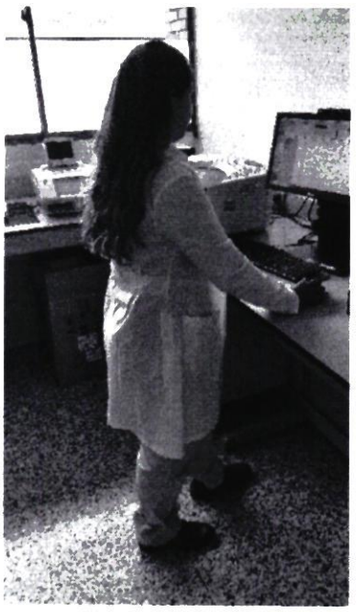




Microbiología Pecuaria
y Salud Animal
Genética Molecular
Química An

ANEXO II-03: INFORME DE COMISIONAMIENTO INTERNACIONAL

Se eleva a consideración de las autoridades institucionales el presente informe de comisionamiento internacional, manifestando que los datos consignados son realizados en carácter de declaración jurada, quedando sometidos a los organismos de control.

Fecha del Informe	Resolución N	Nº del expediente:	Fecha del Expediente:
02/05/2023	205/2023	2157/2023	11/04/2023

Persona asignada a la comisión

Nombre y Apellido	C. I. C. Nº	Funcionario/a	Firma
Blanca Elizabeth Coronel Lezcano	2.024.278	Si ■ No □	

Denominación del evento

Proyecto Intercambio de experiencias sobre detección, contención y manejo de la marchitez por Fusarium que afecta a los cultivos de Banano y Plátano Comixta Paraguay Colombia

País	Ciudad (es)	Lugar
Colombia	Bogotá/Santa Marta	Centro de investigación AGROSAVIA Bogotá y AGROSAVIA Caribia Zona bananera..

Fecha de inicio del Viaje	Fecha final del Viaje
16/04/2023	22/04/2023

Descripción de las actividades realizadas

Presentación por parte de la Dirección de Investigación de AGROSAVIA sobre las actividades desarrolladas en el Marco de contención del Foc R4T en Colombia, procesos de introducción de variedades asi como de los requisitos cuarentenarios impuestos por el ICA.
También se visitó la estación de cuarentena para la introducción de genotipos de Musáceas y recorrido por las Instalaciones de los laboratorios en AGROSAVIA.
Prácticas de laboratorio para la identificación de síntomas de la enfermedad., procesamiento de muestras, práctica de cultivos monosporicos y aislamiento de microorganismos. Extracción de ADN, preparación de mezclas para PCR, practica de sistema de gotas, PCR digital y punto final para el diagnóstico de Foc R4T entre otras técnicas moleculares.
Visita al Laboratorio de Diagnóstico Fitosanitario de la Zona Bananera (ICA).
Visita técnica e introducción al Laboratorio de diagnóstico Fitosanitario Zona Bananera. Visita a Fincas en zona bananera. Aplicación de protocolos de Bioseguridad e intercambio de experiencias.

V° B° Director, Director General o Máxima Autoridad	Firma: Aclaración: Sello:

Ing. Agr. Dra. Jadlyn C. Torales S.




Microbiologia Pecuaria
y Salud Animal
Genética Molecular

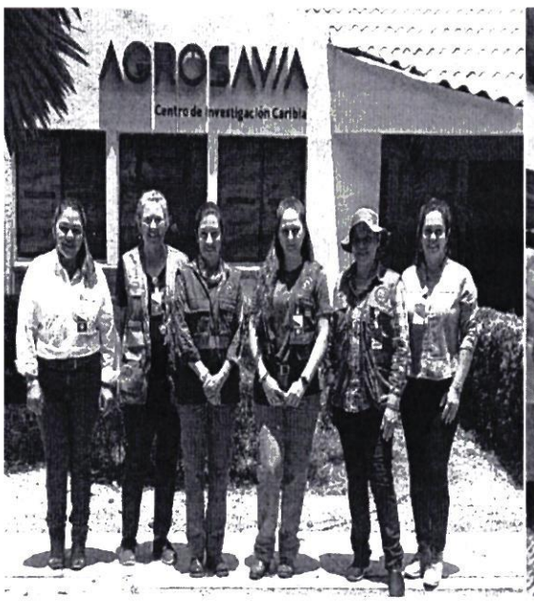
AGROSAVIA
Centro de Investigación Caribia

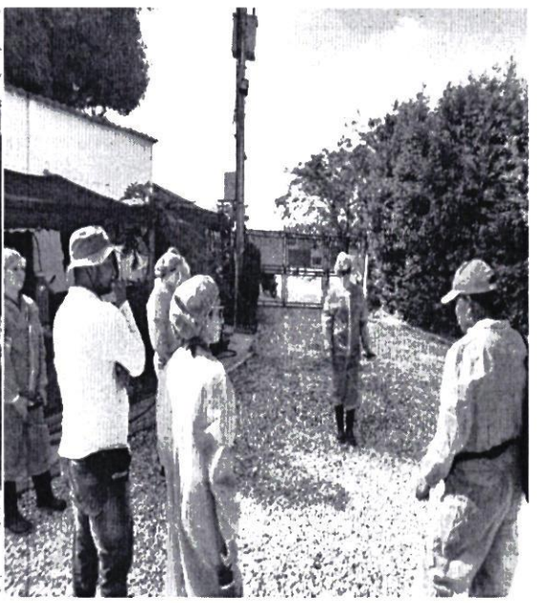

ANEXO II-03: INFORME DE COMISIONAMIENTO INTERNACIONAL

Se eleva a consideración de las autoridades institucionales el presente informe de comisionamiento internacional, manifestando que los datos consignados son realizados en carácter de declaración jurada, quedando sometidos a los organismos de control.

Fecha del Informe	Resolución N°	N° del expediente:	Fecha del Expediente:
28/04/2023	205	2143/23	11/04/2023

Persona asignada a la comisión

Nombre y Apellido	C. I. C. N°	Funcionario/a	Firma
María Betina Chaparro Báez	3.224.260	Si ■ No □	

Denominación del evento:
Reunión Comixta entre Paraguay y Colombia en el marco del Proyecto sobre intercambio de experiencias sobre detección, contención y manejo de la Marchitez causada por Fusarium, que afecta los cultivos de banano y plátano"

País	Ciudad (es)	Lugar
Colombia	Bogotá – Santa Marta	Centro de Investigación Agrosavia Sede Tibaitata, Agrosavia de Caribia y fincas en zonas bananera de Caribia

Fecha de inicio del Viaje	Fecha final del Viaje
--16---/----04--/----2023-----	--22---/----04--/------2023---

Descripción de las actividades realizadas

El marco del proyecto Intercambio de experiencias sobre detección, contención y manejo de la marchitez por Fusarium R4T que afecta a cultivos de banano y plátano – Comixta Paraguay – Colombia, fue ejecutado la visita técnica en las instalaciones de Agrosavia Sede Tibaitata de Bogotá, en donde fueron presentados los avances de investigación sobre Fusarium Foc R4T, procesos de introducción de variedades y requisitos cuarententarios del ICA, visita a la estación de cuarentena, detección de síntomas y prácticas en el Laboratorio. También se ha visitado el centro de investigación Agrosavia de Caribia, en donde presentaron las investigaciones que desarrollan en los principales rubros, así también fue visitada fincas de cultivos de banano con buenas prácticas agrícolas e implementación de bioseguridad.

V° B° Director, Director General o Máxima Autoridad	Firma: Aclaración: Ing. Agr. MSc. Ernesto Galliani Director Dirección de Protección Vegetal SENAVE Sello:

ANEXO II-03: INFORME DE COMISIONAMIENTO INTERNACIONAL

Se eleva a consideración de las autoridades institucionales el presente informe de comisionamiento internacional, manifestando que los datos consignados son realizados en carácter de declaración jurada, quedando sometidos a los organismos de control.

Fecha del Informe	Resolución N°	N° del expediente:	Fecha del Expediente:
28/04/2023	205	2143/23	28/03/2023

Persona asignada a la comisión

Nombre y Apellido	C. I. C. N°	Funcionario/a	Firma
Ruth Castagnino	922495	Si [X] No [ ]	

Denominación del evento
Reunión Comixta entre Paraguay y Colombia, en el marco del proyecto sobre intercambio de experiencias sobre detección, contención y manejo de la marchitez por Fusarium que afecta los cultivos de banano y plátano

País	Ciudad (es)	Lugar
Colombia	Bogotá y Santa Marta	AGROSAVIA y Fincas de Productores

Fecha de inicio del Viaje	Fecha final del Viaje
16/04/2023	22/04/2023

Descripción de las actividades realizadas

Transferencias de conocimientos entre técnicos de AGROSAVIA, Productores bananero y funcionarios del SENAVE relacionados al manejo, bioseguridad, muestreo en cultivo de banana y plátano a campo y vivero e identificación de FOC Rt4 por métodos moleculares en laboratorio.

V° B° Director, Director General o Máxima Autoridad	Firma: Aclaración: Ing. Agr. MSc. Ernesto Galliani Director Dirección de Protección Vegetal SENAVE Sello:

ANEXO II-03: INFORME DE COMISIONAMIENTO INTERNACIONAL

Se eleva a consideración de las autoridades institucionales el presente informe de comisionamiento internacional, manifestando que los datos consignados son realizados en carácter de declaración jurada, quedando sometidos a los organismos de control.

Fecha del Informe	Resolución N°	N° del expediente:	Fecha del Expediente:
02/05/2023	205	2152/23	28/03/2023

Persona asignada a la comisión

Nombre y Apellido	C. I. C. N°	Funcionario/a	Firma
Miryan Candia	3.1971.105	Si ☐ No ☐	

Denominación del evento
Reunión Comixta entre Paraguay y Colombia, en el marco del proyecto sobre intercambio de experiencias sobre detección, contención y manejo de la marchitez por Fusarium que afecta los cultivos de banano y plátano

País	Ciudad (es)	Lugar
Colombia	Bogotá y Santa Marta	AGROSAVIA y Fincas de Productores

Fecha de inicio del Viaje	Fecha final del Viaje
16/04/2023	22/04/2023

Descripción de las actividades realizadas

Transferencias de conocimientos entre técnicos de AGROSAVIA, Productores bananeros y funcionarios del SENAVE relacionados al manejo, bioseguridad, muestreo en cultivo de banana y plátano a campo y vivero e identificación de FOC Rt4 por métodos moleculares en laboratorio.

V° B° Director, Director General ó Máxima Autoridad	Firma:
	Aclaración: Carmen Berni Ing. Agr. Reg. COSAVE PY-078
	Sello:

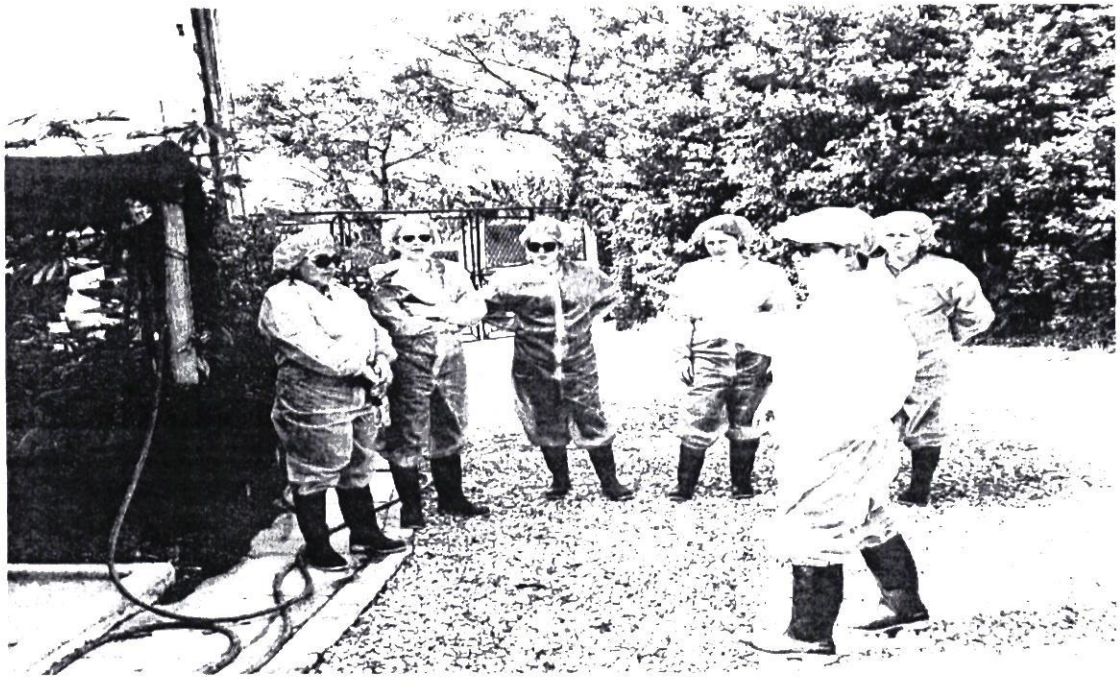


AGROSAVIA
Centro de Investigación Caribia

ANEXO II-03: INFORME DE COMISIONAMIENTO INTERNACIONAL

Se eleva a consideración de las autoridades institucionales el presente informe de comisionamiento internacional, manifestando que los datos consignados son realizados en carácter de declaración jurada, quedando sometidos a los organismos de control.

Fecha del Informe	Resolución N°	N° del expediente:	Fecha del Expediente:
27/04/23	205/23	2152	28/03/23

Persona asignada a la comisión

Nombre y Apellido	C. I. C. N°	Funcionario/a	Firma
Mónica Castiglioni	4.834.998	Si ☒ No ☐	

Denominación del evento

Reunión Comixta entre Paraguay y Colombia, en el Marco del Proyecto sobre Intercambio de Experiencias sobre Detección, Contención y Manejo de la Marchitez por Fusiarium que afecta los cultivos de Banano y Plátano.

País	Ciudad (es)	Lugar
Colombia	Bogotá – Santa Marta	Agrosavia sede Tibaitatá (Bogotá) – Agrosavia sede Caribia, Finca Bananera (Santa Marta)

Fecha de inicio del Viaje	Fecha final del Viaje
16/04/23	22/04/23

Descripción de las actividades realizadas

Participación en la presentación sobre avances de investigación sobre FOC R4T en Colombia por parte de funcionarios de la Dirección de Investigación – Agrosavia (sede Tibaitatá), visita a la estación de cuarentena, prácticas de laboratorio para la identificación de síntomas y diagnóstico de la enfermedad, cultivos monospóricos y aislamiento de ADN, visita al laboratorio de diagnóstico fitosanitario y campo experimental de Agrosavia (sede Caribia), visita a finca en zona bananera para conocer los protocolos de bioseguridad y manejo del sistema productivo del banano.

V° B° Director, Director General o Máxima Autoridad	Firma: Carmen Berni Aclaración: Ing. Agr. Reg. COSAVE PY-078 Sello:

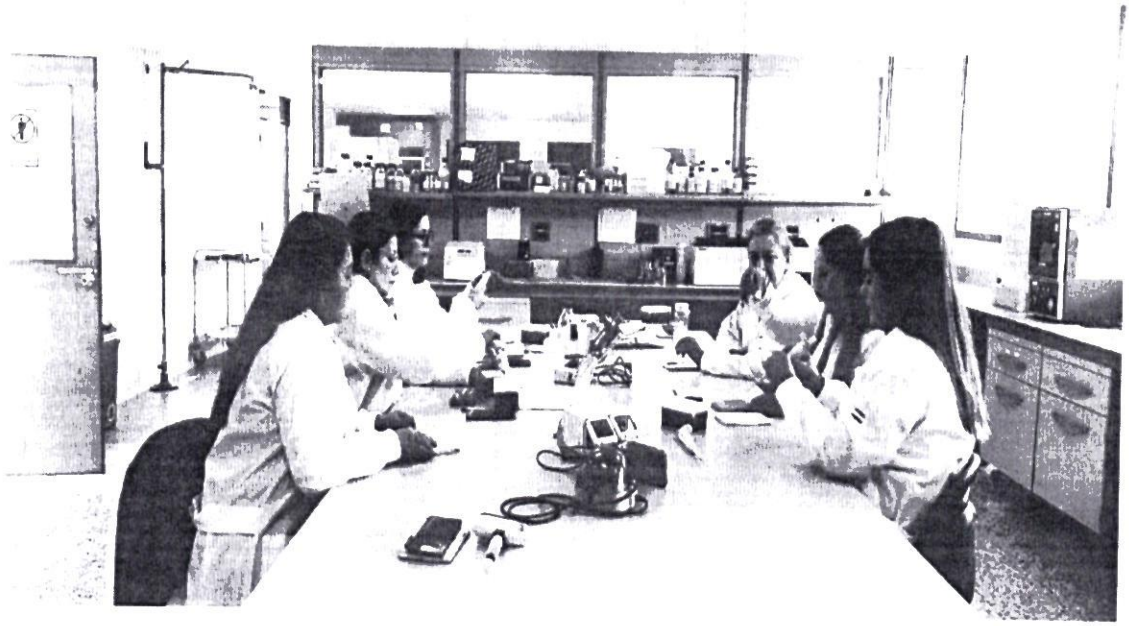

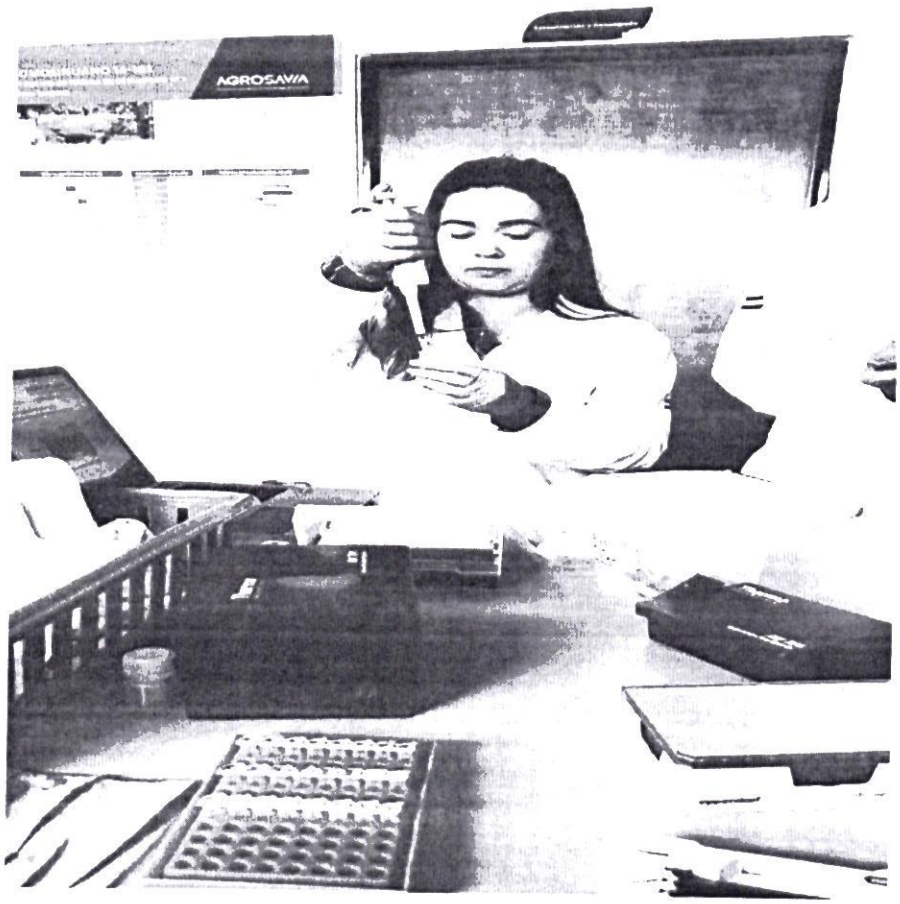
AGROSAVIA

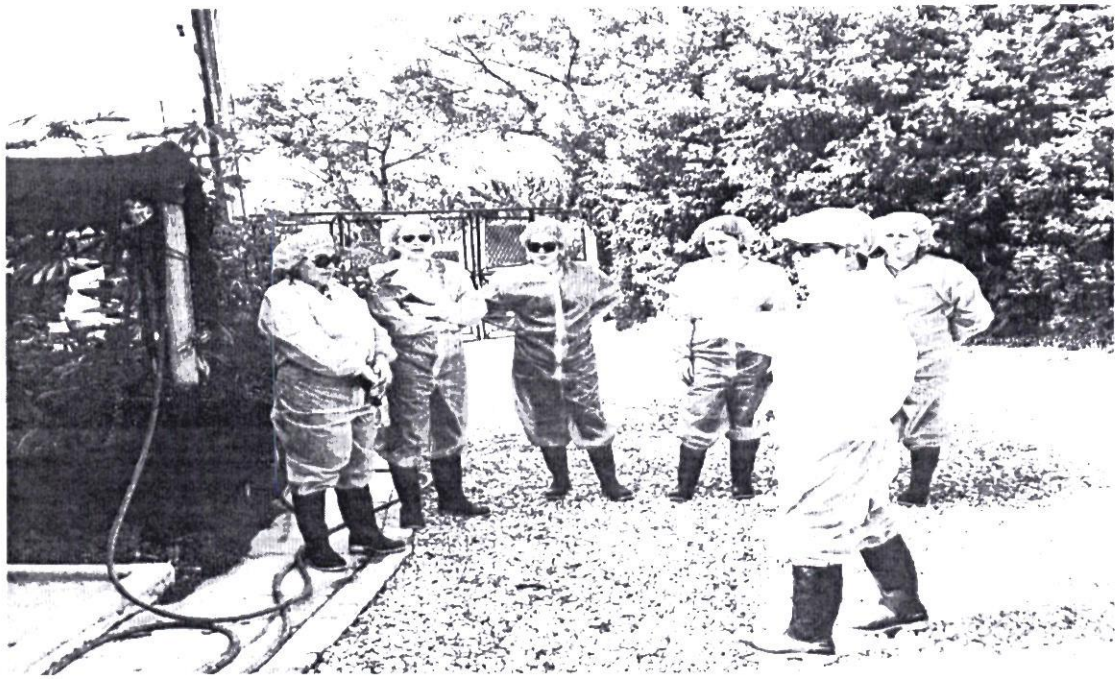


AGROSAVIA
Centro de Investigación Caribia

ANEXO II-01: INFORME DE COMISIONAMIENTO NACIONAL

Se eleva a consideración de las autoridades institucionales el presente informe de comisionamiento nacional, declarando que los datos consignados son realizados en carácter de Declaración Jurada, quedando sometidos a los organismos de control.

Fecha de Informe	Número y Fecha del Expediente
20/04/23	2438 11/04/23

PERSONA ASIGNADA A LA COMISIÓN

Nombre y Apellido	C.I. N°	Funcionario	Firma
ROSSANA CAROLINA ARGUELLO NUÑEZ	2288865	Si [X] No [ ]	Abg. Ag. Rossana Arguello SENAVE

Cargo	Personal
JEFE INTERINO DE DEPARTAMENTO	Permanente [X] Contratado [ ] Otros [ ]

Teléfono	Correo Electrónico
(021)903-389 (0981)978-007	rossana.arguello@senave.gov.py

FECHA DE VIAJE

Inicio	Final
13/04/23	14/04/23

MOVILIDAD

Público [ ] Estado [X] Otros [ ]

Chofer asignado / Nombre	Orden de Trabajo Nro.	Km. Inicio	Km. Final
Nestor Daniel Chaparro Moreno	27645	319485	320328

INFORMACION GEOGRAFICA

Departamento(s)	Localidade(s)
ALTO PARANÁ	YGUAZÚ.

DESCRIPCIÓN DE LAS TAREAS

Participar de la Primera Jornada de Agricultura Regenerativa y Biodiversidad, a fin de realizar acompañamiento de la MAI en la Firma de Acuerdo.-

OBSERVACIÓN (EN CASO DE MODIFICACIÓN EN RELACIÓN A LO SOLICITADO)

V° B° Director, Director General o Máxima	Firma: Aclaración: Sello:

Abogada SENAVE


SENAVE
SERVICIO NACIONAL DE CALIDAD
Y SANIDAD VEGETAL Y DE SEMILLAS
SENAVE







SENAVE

Servicio Nacional de Calidad y Sanidad Vegetal y de Semillas

Domicilio: ASUNCION Telefax: 445769

ORDEN DE TRABAJO

Nº 27645

27645

☐ ORDINARIO

☐ EXTRAORDINARIO

Vehiculo Tipo: [illegible] Chapa: EAG-519 Nº de Orden Asignado: 0

Marca y Modelo: [illegible] Área Interior: DOBLE

Conductor Autorizado: NESTOR DANIEL CHAPARRO MORENO

Días Estimados de la Misión: Desde 13/4/2023 Hasta 14/4/2023

Horas Estimadas de la Misión: Desde las 00:01 Hasta las 24:00

Km. de Salida: [illegible] Km. de Vuelta 320328

Km. estimados de Recorrido: 3000 Km. Real Recorridos 843

Consumo estimado x 100 Km: Lts. 12

TRABAJOS A REALIZAR:

TRASLADOS DE LOS FUNCIONARIOS DEL SENAVE

DENTRO DEL TERRITORIO NACIONAL

ING.AGRO.ROSSANA ANGUELLO, ING.AGRO.PEDRO GARCIA.

Fecha: 4/2023

Responsable del área al que fue asignado el automotor

Lic. José Camarra
Jefe Interino
Dpto. de Transporte

SERVICIO NACIONAL DE CALIDAD Y SANIDAD VEGETAL Y DE SEMILLAS DEPARTAMENTO TRANSPORTE SENAVE

GRAF. MONARCA S.R.L. - Tte. Fariña 813 - Tel./Fax: 495 772 - 449 103 - RUC: 80013965-8 - C.H.T. Nº 1.043
24 Bl. 50 X 3 (27.501 / 28.700) Octubre 2021

ES COPIA

ANEXO II-01: INFORME DE COMISIONAMIENTO NACIONAL

Se eleva a consideración de las autoridades institucionales el presente informe de comisionamiento nacional, declarando que los datos consignados son realizados en carácter de Declaración Jurada, quedando sometidos a los organismos de control.

Fecha de Informe	Número y Fecha del Expediente
18/04/23	2282 03/04/23

PERSONA ASIGNADA A LA COMISIÓN

Nombre y Apellido	C.I. N°	Funcionario	Firma
JOSE ANTONIO INSFRAN ORTIZ	1521664	Si [X] No [ ]	JOSE ANTONIO INSFRÁN O. INGENIERO AGRÓNOMO MAT. Nº 1.541

Cargo	Personal
ASESOR/A DE LA GESTIÓN DE LA PRESIDENCIA	Permanente [X] Contratado [ ] Otros [ ]

Teléfono	Correo Electrónico
021-623-943 (0981) 450 846	jose.insfran@senave.gov.py

FECHA DE VIAJE

Inicio	Final
11/04/23	13/04/23

MOVILIDAD

Público [ ] Estado [X] Otros [ ]

Chofer asignado / Nombre	Orden de Trabajo Nro.	Km. Inicio	Km. Final
Mario Acosta	26301	90072	91174

INFORMACION GEOGRAFICA

Departamento(s)	Localidade(s)
BOQUERÓN	LOMA PLATA.

21 ABR 2023

DESCRIPCIÓN DE LAS TAREAS

Reunión con gerencias técnicas de las Cooperativas FERNHEIM y CHORTITZER.-

OBSERVACIÓN (EN CASO DE MODIFICACIÓN EN RELACIÓN A LO SOLICITADO)

Revisor - SENAVE

V° B° Director, Director General o Máxima	Firma:
	Aclaración: Ing. Agr. RODRIGO L. GONZALEZ N. Presidente - SENAVE
	Sello:

SENAVE

Servicio Nacional de Calidad y Sanidad Vegetal y de Semillas

ASUNCION 445769

Domicilio..... Telefax:.....

ORDEN DE TRABAJO

☐ ORDINARIO Nº 026301 ***26301***

☐ X EXTRAORDINARIO

Vehiculo Tipo: CAMIONETA Chapa: HFS-211 Nº de Orden Asignado: 0

Marca y Modelo: NISSAN Área Interior: MARIO ALFREDO ACOSTA CANETE

Conductor Autorizado: .....

Dias Estimados de la Misión: Desde 10/4/2023 Hasta 14/4/2023

Horas Estimadas de la Misión: Desde las 00:01 Hasta las 24:00

Km. de Salida: 90072 Km. de Vuelta 91174

Km. estimados de Recorrido: 1200 Km. Real Recorridos 1102

Consumo estimado x 100 Km: Lts. 12

TRABAJOS A REALIZAR

TRASLADO DE LOS FUNCIONARIOS DE LA DIRECCION DE BIOSEGURIDAD EN EL DEPARTAMENTO DE BOQUERON

DENTRO DEL TERRITORIO NACIONAL

ACOMPAÑAN: WALTER NIETO, JOSE INSFRAN

Fecha: 10/4/2023

SERVICIO NACIONAL DE CALIDAD Y SANIDAD VEGETAL Y DE SEMILLAS DEPARTAMENTO TRANSPORTE SENAVE

Responsable del área al que fue asignado el automotor

Lic. Jose [illegible]
Jefe Interino
Dpto. de Transporte

GRAF. MONARCA S.R.L. - Tte. Fariña 813 - Tel./Fax: 495.772 - 449.103 - RUC: 80013965-8 - C.H.T. Nº 1.043
50 Bl. 50 x 3 (25.001 / 27.500) Septiembre 2021


COOPERATIVA CHORTITZER LTDA

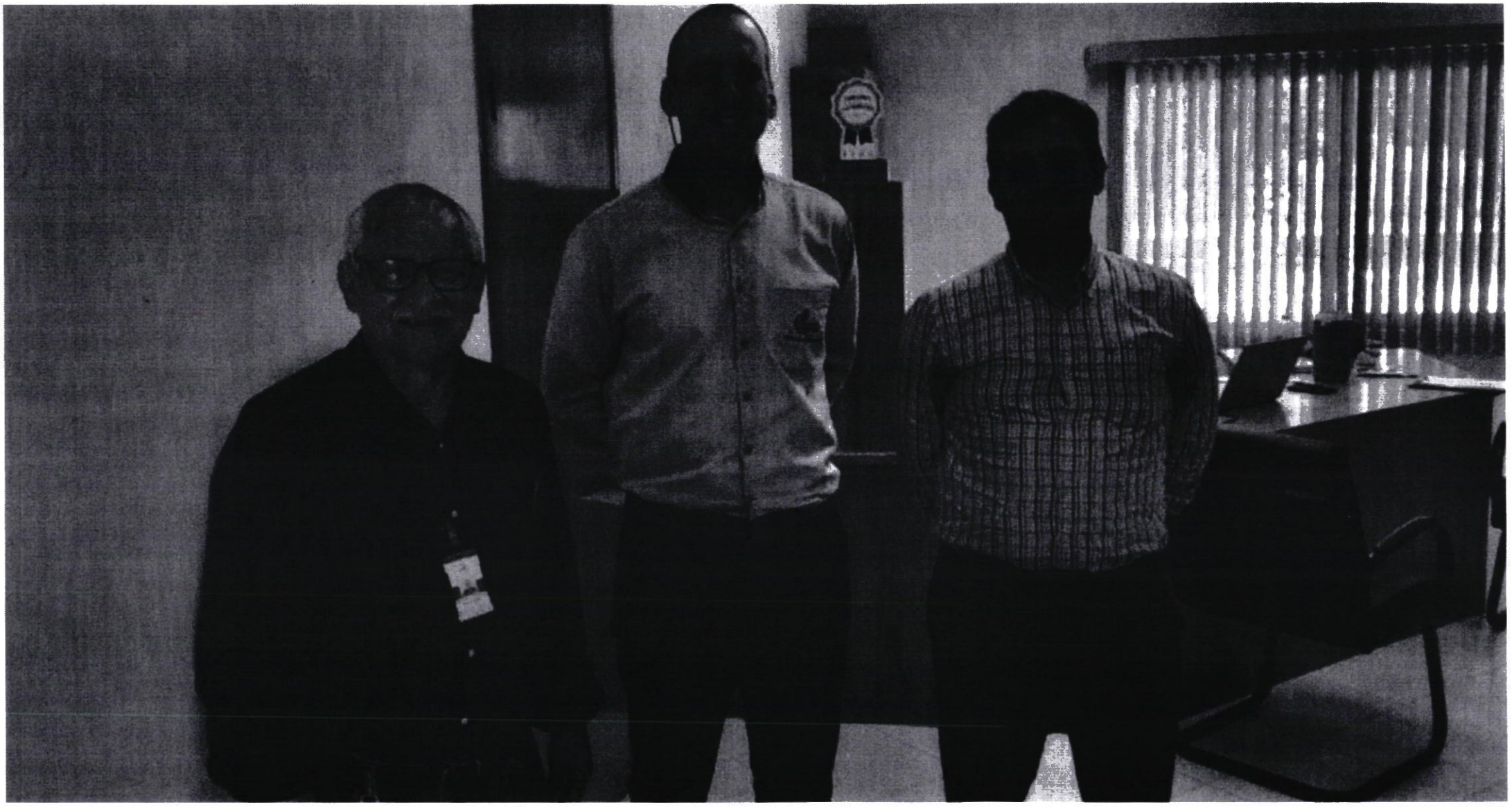

Zimbra: **bernardo.delvalle@senave.gov.py**

Encargado de Despacho DBA

De : jose gimenez <jose.gimenez@senave.gov.py> lun, 17 de abr de 2023 09:41
Asunto : Encargado de Despacho DBA 1 ficheros adjuntos
Para : Listado de funcionarios del SENAVE <funcionarios@senave.gov.py>
Para o CC : cristobal.casamayouret <cristobal.casamayouret@senave.gov.py>, cesar.rivas <cesar.rivas@senave.gov.py>

Buenos Días,

Por este medio se comunica que desde el 17 hasta el 21 de abril queda como encargado de la Dirección de Bioseguridad Agrícola el Ing. Bernardo Del Valle.

Atentamente.

Ing. Agr. **José E. Giménez.** Director
Dirección de Bioseguridad Agrícola

GOBIERNO NACIONAL



Firma Jose Gimenez 2023 01.png
11 KB

ANEXO II-01: INFORME DE COMISIONAMIENTO NACIONAL

Se eleva a consideración de las autoridades institucionales el presente informe de comisionamiento nacional, declarando que los datos consignados son realizados en carácter de Declaración Jurada, quedando sometidos a los organismos de control.

Fecha de Informe	Número y Fecha del Expediente
17/04/23	2282 03/04/23

PERSONA ASIGNADA A LA COMISIÓN

Nombre y Apellido	C.I. N°	Funcionario	Firma
WALTER ADOLFO NIETO TARAZONA	2368226	Si [X] No [ ]	

Cargo	Personal
TECNICO	Permanente [X] Contratado [ ] Otros [ ]

Teléfono	Correo Electrónico
021909491 0981554052	walter.nieto@senave.gov.py

FECHA DE VIAJE

Inicio	Final
11/04/23	13/04/23

MOVILIDAD

Público [ ] Estado [X] Otros [ ]

Chofer asignado / Nombre	Orden de Trabajo Nro.	Km. Inicio	Km. Final
Mario Acosta	26301	90072	91174

INFORMACION GEOGRAFICA

Departamento(s)	Localidade(s)
BOQUERÓN	LOMA PLATA.

DESCRIPCIÓN DE LAS TAREAS

Reunión con gerencias técnicas de las Cooperativas FERNHEIM y CHORTITZER.-

OBSERVACIÓN (EN CASO DE MODIFICACIÓN EN RELACIÓN A LO SOLICITADO)

Se cumplió con lo programado

V° B° Director, Director General o Máxima	Firma: E/D Aclaración: Bernardo Delvalle Ingeniero Ambiental Sello:

SENAVE

Servicio Nacional de Calidad y Sanidad Vegetal y de Semillas

ASUNCION 445769

Domicilio..... Telefax:.....

ORDEN DE TRABAJO

Nº 026301 ***26301***

☐ ORDINARIO

☒ EXTRAORDINARIO

Vehiculo Tipo: CAMIONETA NISSAN Chapa: HFS-211 Nº de Orden Asignado 0

Marca y Modelo: MARIO ALFREDO ACOSTA CAÑETE Área Interior

Conductor Autorizado:

Días Estimados de la Misión: Desde 10/4/2023 00:01 Hasta 14/4/2023 24:00

Horas Estimadas de la Misión: Desde las 90072 Hasta las

Km. de Salida: 1200 Km. de Vuelta 91174

Km. estimados de Recorrido: 12 Km. Real Recorridos 1102

Consumo estimado x 100 Km: Lts.

TRABAJOS A REALIZAR.

TRASLADO DE LOS FUNCIONARIOS DE LA DIRECCION DE BIOSEGURIDAD EN EL DEPARTAMENTO DE BOQUERON

DENTRO DLE TERRITORIO NACIONAL

ACOMPAÑAN: WALTER NIETO, JOSE INSFRAN

Fecha: 10/4/2023

Responsable del área al que fue asignado el automotor

SERVICIO NACIONAL DE CALIDAD Y SANIDAD VEGETAL Y DE SEMILLAS DEPARTAMENTO TRANSPORTE SENAVE

Lic. José Gamarra
Jefe Interino
Dpto de Transporte

GRAF. MONARCA S.R.L. - Tte. Fariña 813 - Tel./Fax: 495 772 - 449 103 - RUC: 80013965-8 - C.H.T. Nº 1.043
50 Bl. 50 X 3 (25.001 / 27.500) Septiembre 2021




COOPERATIVA CHORTITZER LTDA

Zimbra: **bernardo.delvalle@senave.gov.py**

Encargado de Despacho DBA

De : jose gimenez <jose.gimenez@senave.gov.py> lun, 17 de abr de 2023 09:41
Asunto : Encargado de Despacho DBA 1 ficheros adjuntos
Para : Listado de funcionarios del SENAVE <funcionarios@senave.gov.py>
Para o CC : cristobal.casamayouret <cristobal.casamayouret@senave.gov.py>, cesar.rivas <cesar.rivas@senave.gov.py>

Buenos Días,

Por este medio se comunica que desde el 17 hasta el 21 de abril queda como encargado de la Dirección de Bioseguridad Agrícola el Ing. Bernardo Del Valle.

Atentamente.

Ing. Agr. **José E. Giménez.** Director
Dirección de Bioseguridad Agrícola

GOBIERNO NACIONAL

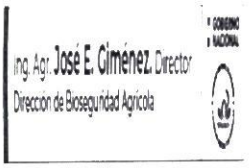

Firma Jose Gimenez 2023 01.png
11 KB

Servicio NACIONAL DE CALIDAD Y SANIDAD VEGETAL Y DE SEMILLAS

GOBIERNO NACIONAL

Paraguay de la gente

ANEXO II-01: INFORME DE COMISIONAMIENTO NACIONAL

Se eleva a consideración de las autoridades institucionales el presente informe de comisionamiento nacional declarando que los datos consignados son realizados en carácter de Declaración Jurada, quedando sometidos a los organismos de control.

Fecha de Informe	Número y Fecha del Expediente
24/04/2023	2365/23 – 10/04/23

PERSONA ASIGNADA A LA COMISIÓN

Nombre y Apellido	C.I. N°	Funcionario/a	Firma
Pablo D. Gonzalez L.	3.678.018	Si ■ No	

Cargo	Personal
Técnico	Permanente ■ Contratado ☐ Otros ☐

Teléfono	Correo Electrónico
0972 236 154	Pablo.gonzalez@senave.gov.py

FECHA DE VIAJE

Inicio	Final
18/04/2023	20/04/2023

MOVILIDAD

Público ☐ **Estado** ■ **Otros** ☐

Chofer asignado/ Nombre	Orden de Trabajo Nª	Km. Inicio	Km. Final
Rubén Báez	022988	208163	Orden abierta

INFORMACION GEOGRAFICA

Departamento (s)	Localidad (es)
Itapuá y Misiones	José Leandro Oviedo, Bella Vista, Alto Verá, Pirapó, San Pedro del Paraná y Santa Rosa.

DESCRIPCIÓN DE LAS TAREAS

Se realizó Inspección de Parcelas Semilleras de Soja de la Campaña 2022/2023 de las categorías Fundación y Certificada de las Empresas Coop. Colonias Unidas Agrop. Ind. Ltda. RNPS N° 1, Agro Susik S.A. RNPS N° 49 y de GRANAR S.A.E.C.A. RNPS N° 182 En total superficie inspeccionada: 503 Ha.

OBSERVACIÓN (EN CASO DE MODIFICACION EN RELACION A LO SOLICITADO)

Vo Bº Director, Director General o Máxima Autoridad	**Firma:** **Aclaración:** **Sello:**	P/A **Ing. Agr. Fernando Rios**

Santiago Benítez
Reg. COSAVE Py
SENAVE

ANEXO II-01: INFORME DE COMISIONAMIENTO NACIONAL

Fotografías





SENAVE

Servicio Nacional de Calidad y Sanidad Vegetal y de Semillas

Domicilio ASUNCION Telefax: 445769

ORDEN DE TRABAJO

☐ ORDINARIO

☒ EXTRAORDINARIO

Nº 022988

Vehiculo Tipo L-200 Chapa HAJ-605 Nº de Orden Asignado

Marca y Modelo MITSUBISHI

Conductor Autorizado FERNANDO RIOS ALVARENGA Area Interior DOBLE

Dias Estimados de la Misión Desde 3 / 4 / 2023 Hasta 30 / 4 / 2023

Horas Estimadas de la Misión Desde las 00:01 Hasta las 24:00

Km de Salida 208163 Km de Vuelta

Km estimados de Recorrido 2000 Km Real Recorridos

Consumo estimado x 100 Km. Lts 12

TRABAJOS A REALIZAR

ACTIVIDADES RELACIONADAS A LA ERRADICACION DE PLAGAS DEL CAMPO

CENTRAL DEL TERRITORIO NACIONAL

PERSONAL ACOMPAÑANTE: JORGE MUÑOZ, [illegible], FERNANDO FARIÑA, ERNESTO GONZALEZ, DIEGO MORINIGO GONZALEZ, JUAN CRISTALDO, JORGE BRITEZ,

Zimbra: **gladys.canisa@senave.gov.py**

Encargado de despacho

De : fernando rios <fernando.rios@senave.gov.py> lun, 24 de abr de 2023 12:07
Asunto : Encargado de despacho 1 ficheros adjuntos
Para : ada centurion <ada.centurion@senave.gov.py>,
santiago.benitez <santiago.benitez@senave.gov.py>,
dahiana.ovejero <dahiana.ovejero@senave.gov.py>,
Adriana Mereles <adriana.mereles@senave.gov.py>,
gladys.canisa <gladys.canisa@senave.gov.py>,
maria.romero <maria.romero@senave.gov.py>,
nidia.talavera <nidia.talavera@senave.gov.py>
Para o CC : cesar.rivas <cesar.rivas@senave.gov.py>

Por el presente se comunica que el ing Santiago Benitez se encargará del depacho de la DISE a partir del 24.04.23 (12:00) hasta el 27.04.23 por motivos de comisionamiento del titular

Att.

--
Ing.Agr.(Dr) Fernando Ríos Alvarenga

Director, Direccion de Semillas - SENAVE
Asunción - Paraguay. email: fernando.rios@senave.gov.py

fernando.rios.vcf
196 B

SERVICIO NACIONAL DE CALIDAD Y SANIDAD VEGETAL Y DE SEMILLAS

GOBIERNO NACIONAL

Paraguay de la gente

ANEXO II-01: INFORME DE COMISIONAMIENTO NACIONAL

Se eleva a consideración de las autoridades institucionales el presente informe de comisionamiento nacional declarando que los datos consignados son realizados en carácter de Declaración Jurada, quedando sometidos a los organismos de control.

Fecha de Informe	Número y Fecha del Expediente
24/04/2023	2365/23 – 10/04/23

PERSONA ASIGNADA A LA COMISIÓN

Nombre y Apellido	C.I. N°	Funcionario/a	Firma
Vilma P. Gomez	2.422.496	Si ■ No	

Cargo	Personal
Técnica	Permanente ■ Contratado ☐ Otros ☐

Teléfono	Correo Electrónico
(0961) 282818	Vilma.gomez@senave.gov.py

FECHA DE VIAJE

Inicio	Final
18/04/2023	20/04/2023

MOVILIDAD

Público ☐ Estado ■ Otros ☐

Chofer asignado/ Nombre	Orden de Trabajo Nª	Km. Inicio	Km. Final
Rubén Báez	022988	208163	Orden abierta

INFORMACION GEOGRAFICA

Departamento (s)	Localidad (es)
Itapuá y Misiones	José Leandro Oviedo, Bella Vista, Alto Verá, Pirapó, San Pedro del Paraná y Santa Rosa.

DESCRIPCIÓN DE LAS TAREAS

Se realizó Inspección de Parcelas Semilleras de Soja de la Campaña 2022/2023 de las categorías Fundación y Certificada de las Empresas Coop. Colonias Unidas Agrop. Ind. Ltda. RNPS N° 1, Agro Susik S.A. RNPS N° 49 y de GRANAR S.A.E.C.A. RNPS N° 182 En total superficie inspeccionada: 503 Ha.

OBSERVACIÓN (EN CASO DE MODIFICACION EN RELACION A LO SOLICITADO)

Vo Bº Director, Director General o Máxima Autoridad	**Firma:** **Aclaración:** **Ing. Agr. Fernando Rios** **Sello:**

Santiago Benítez Vera
Asesoría
Reg. COSAVE Py – 161
SENAVE

ANEXO II-01: INFORME DE COMISIONAMIENTO NACIONAL

Fotografías





SENAVE

Servicio Nacional de Calidad y Sanidad Vegetal y de Semillas

Domicilio: ASUNCION

Telefax: 445769

ORDEN DE TRABAJO

☐ ORDINARIO

☒ EXTRAORDINARIO

Nº 022988

Vehiculo Tipo: L-200 Chapa: HAJ-605

Marca y Modelo: MITSUBISHI Nº de Orden Asignado: 0

Conductor Autorizado: FERNANDO RIOS ALVARENGA Área Interior: DOBLE

Dias Estimados de la Misión: Desde 3 / 4 / 2023 Hasta 30 / 4 / 2023

Horas Estimadas de la Misión: Desde las 00:01 Hasta 24:00

Km. de Salida: 208163 Km. de Vuelta

Km. estimados de Recorrido: 3000 Km. Real Recorridos

Consumo estimado x 100 Km: Lts. 12

TRABAJOS A REALIZAR:

ACTIVIDADES REFERENTES A LA DIRECCION DE SEMILLAS DEL SENAVE

DENTRO DEL TERRITORIO NACIONAL

PUEDE CONDUCIR: JORGE MOLINA, [illegible] GONZALEZ, JUAN CRISTALDO, JORGE BRITEZ, FERNANDO FARIÑA, ERNESTO GONZALEZ, ISAIAS MOLINAS, LUIS GAMARRA, [illegible], DAHIANA OVEJERO, ALFA CENTURION, CESAR CABALLERO, ADRIANA MERELES, MARTA MARTINEZ, PABLO CARDOZO, BLANCA NUÑEZ, ANA GONZALEZ, ALVARO RIBOLINI, NIDIA TALAVERA, FELISA GOMEZ, MONICA NAVARRO, VILMA GOMEZ, ISABEL ROMERO.

Fecha 3 / 4 / 2023

Responsable del área al que fue asignado el automotor

GRAF MONARCA S.R.L. - Tte. Fariña 813 - Tel./Fax 495 772 - 449 103 - RUC: 80013965-8 - C.H.T. Nº 1 043
100 BI 50 X 3 (20 001 / 25 000) Octubre 2018

ES COPIA

Zimbra: **gladys.canisa@senave.gov.py**

Encargado de despacho

De : fernando rios <fernando.rios@senave.gov.py> lun, 24 de abr de 2023 12:07
Asunto : Encargado de despacho 1 ficheros adjuntos
Para : ada centurion <ada.centurion@senave.gov.py>,
santiago.benitez <santiago.benitez@senave.gov.py>,
dahiana.ovejero <dahiana.ovejero@senave.gov.py>,
Adriana Mereles <adriana.mereles@senave.gov.py>,
gladys.canisa <gladys.canisa@senave.gov.py>,
maria.romero <maria.romero@senave.gov.py>,
nidia.talavera <nidia.talavera@senave.gov.py>
Para o CC : cesar.rivas <cesar.rivas@senave.gov.py>

Por el presente se comunica que el ing Santiago Benitez se encargará del depacho de la DISE a partir del 24.04.23 (12:00) hasta el 27.04.23 por motivos de comisionamiento del titular

Att.

--
Ing.Agr.(Dr) Fernando Ríos Alvarenga

Director, Direccion de Semillas - SENAVE
Asunción - Paraguay. email: fernando.rios@senave.gov.py

fernando.rios.vcf
196 B

SENAVE
NACIONAL DE CALIDAD
Y SANIDAD VEGETAL
Y DE SEMILLAS

GOBIERNO
NACIONAL

Paraguay
de la gente

ANEXO II-01: INFORME DE COMISIONAMIENTO NACIONAL

Se eleva a consideración de las autoridades institucionales el presente informe de comisionamiento nacional declarando que los datos consignados son realizados en carácter de Declaración Jurada, quedando sometidos a los organismos de control.

Fecha de Informe	Número y Fecha del Expediente
24/04/2023	2365/23 – 10/04/23

PERSONA ASIGNADA A LA COMISIÓN

Nombre y Apellido	C.I. N°	Funcionario/a	Firma
Rubén Baéz	4.620.932	Si ■ No ☐	

Cargo	Personal
Técnico	Permanente ☐ Contratado ■ Otros ☐

Teléfono	Correo Electrónico
(0971) 854283	ruben.baez@senave.gov.py

FECHA DE VIAJE

Inicio	Final
18/04/2023	20/04/2023

MOVILIDAD

Público ☐ Estado ■ Otros ☐

Chofer asignado/ Nombre	Orden de Trabajo Nª	Km. Inicio	Km. Final
Rubén Báez	022988	208163	Orden abierta

INFORMACION GEOGRAFICA

Departamento (s)	Localidad (es)
Itapuá y Misiones	José Leandro Oviedo. Bella Vista. Alto Verá, Pirapó, San Pedro del Paraná y Santa Rosa.

DESCRIPCIÓN DE LAS TAREAS

Se realizó inspección de ensayos de evaluación agronómica y de calidad de urochloa, sorgo y maiz en las parcelas de ensayos de los evaluadores. Acompañamiento en actividades del Departamento de Certificación de Semillas (DCS), consistente en la inspección de parcelas semilleras de soja.

OBSERVACIÓN (EN CASO DE MODIFICACION EN RELACION A LO SOLICITADO)

Vo Bº Director, Director General o Máxima Autoridad	**Firma:** **Aclaración:** Ing. Agr. Fernando Rios **Sello:**

Santiago Benítez Vera
Ing. Agrónomo
Reg. COSAVE Py 16°
SENAVE

ANEXO II-01: INFORME DE COMISIONAMIENTO NACIONAL

Fotografías



Foto 1.

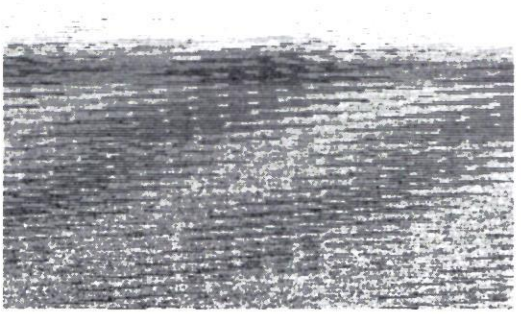

Foto 2.



Foto 3.



Foto 4.



Foto 5.



Foto 6.

SENAVE

Servicio Nacional de Calidad y Sanidad Vegetal y de Semillas

Domicilio ASUNCION Telefax: 445769

ORDEN DE TRABAJO

☐ ORDINARIO

☒ EXTRAORDINARIO

Nº 022988

Vehiculo Tipo L-200 Chapa HAJ-605 Nº de Orden Asignado

Marca y Modelo MITSUBISHI Conductor Autorizado FERNANDO ANTOS ALVARENGA Área Interior DOBLE

Dias Estimados de la Misión: Desde 3 / 4 / 2023 Hasta 30 / 4 / 2023

Horas Estimadas de la Misión: Desde las 00:01 Hasta las 24:00

Km. de Salida 208163 Km. de Vuelta

Km. estimados de Recorrido 1000 Km. Real Recorridos

Consumo estimado x 100 Km. Lts 12

TRABAJOS A REALIZAR

[illegible]

Fecha 3 / 4 / 2023

Responsable del área al que fue asignado el automotor

GRAF MONARCA S.R.L. - Tte. Farina 813 - Tel./Fax: 495 772 - 449 103 - RUC: 80013945-8 - C.H.T. Nº 1 043
100 Bl. 50 X 3 (20 001 / 25 000) Octubre 2018

Zimbra: **gladys.canisa@senave.gov.py**

Encargado de despacho

De : fernando rios <fernando.rios@senave.gov.py> lun, 24 de abr de 2023 12:07
Asunto : Encargado de despacho 1 ficheros adjuntos
Para : ada centurion <ada.centurion@senave.gov.py>,
santiago.benitez <santiago.benitez@senave.gov.py>,
dahiana.ovejero <dahiana.ovejero@senave.gov.py>,
Adriana Mereles <adriana.mereles@senave.gov.py>,
gladys.canisa <gladys.canisa@senave.gov.py>,
maria.romero <maria.romero@senave.gov.py>,
nidia.talavera <nidia.talavera@senave.gov.py>
Para o CC : cesar.rivas <cesar.rivas@senave.gov.py>

Por el presente se comunica que el ing Santiago Benitez se encargará del depacho de la DISE a partir del 24.04.23 (12:00) hasta el 27.04.23 por motivos de comisionamiento del titular

Att.

--
Ing.Agr.(Dr) Fernando Ríos Alvarenga

Director, Direccion de Semillas - SENAVE
Asunción - Paraguay. email: fernando.rios@senave.gov.py

fernando.rios.vcf
196 B

GOBIERNO NACIONAL

ANEXO II-01: INFORME DE COMISIONAMIENTO NACIONAL

Se eleva a consideración de las autoridades institucionales el presente informe de comisionamiento nacional, declarando que los datos consignados son realizados en carácter de Declaración Jurada, quedando sometidos a los organismos de control

Fecha de Informe	Número y Fecha del Expediente
24/04/23	2365 10/04/23

PERSONA ASIGNADA A LA COMISIÓN

Nombre y Apellido	C.I. N°	Funcionario	Firma
PABLO ADOLFO CARDOZO JARA	4218287	Si [X] No [ ]	

Cargo	Personal
TECNICO	Permanente [X] Contratado [ ] Otros [ ]

Teléfono		Correo Electrónico
021582698	0984140503	pablo.cardozo@senave.gov.py

FECHA DE VIAJE

Inicio	Final
18/04/23	20/04/23

MOVILIDAD

Público [ ] Estado [X] Otros [ ]

Chofer asignado / Nombre	Orden de Trabajo Nro.	Km. Inicio	Km. Final
Rubén Báez	22988	208163	Abierta

INFORMACION GEOGRAFICA

Departamento(s)	Localidade(s)
ITAPUA - MISIONES	JOSÉ LEANDRO OVIEDO - BELLA VISTA - PIRAPÓ - SAN PEDRO DEL PARANÁ - SANTA

DESCRIPCIÓN DE LAS TAREAS

Inspeccion de ensayos de evaluación agronomica y de calidad urochloa, sorgo y maiz -Acompañamiento en actividades del Departamento de Certificacion de Semillas (DCS) Inspección de parcelas semilleras de soja -

OBSERVACIÓN (EN CASO DE MODIFICACIÓN EN RELACIÓN A LO SOLICITADO)

V° B° Director, Director General o Máxima	Firma: Aclaración: Sello:

Ing. Agr. (Dr.) Fernando Rios S.
Director
Dirección de Semillas (DISE)



Foto 1.



Foto 2.



Foto 3.



Foto 4.



Foto 5.

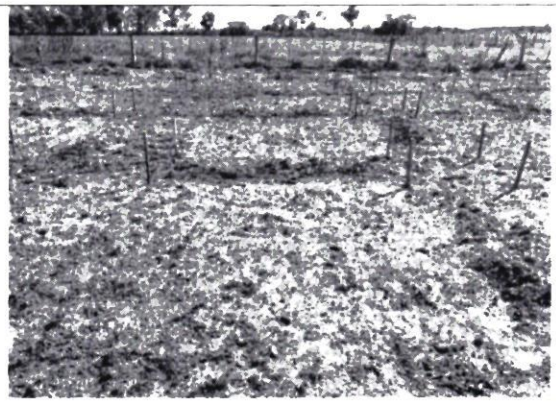

Foto 6.

SENAVE

Servicio Nacional de Calidad y Sanidad Vegetal y de Semillas

ASUNCION

445769

Domicilio..... Telefax:.....

ORDEN DE TRABAJO

☐ ORDINARIO

☐ EXTRAORDINARIO

Nº 022988

L-200 HAG-605

Vehiculo Tipo ..... Chapa ..... Nº de Orden Asignado.....

Marca y Modelo ..... Área Interior .....

Conductor Autorizado .....

.....

Dias Estimados de la Misión Desde ...../...../..... Hasta ...../...../.....

Horas Estimadas de la Misión. Desde las ..... Hasta las .....

208163

Km de Salida ..... Km de Vuelta .....

3000

Km estimados de Recorrido ..... Km Real Recorridos .....

12

Consumo estimado x 100 Km Lts .....

TRABAJOS A REALIZAR

.....

.....

.....

.....

.....

3 9 2023

Fecha ...../...../...../

.....

Responsable del área al que fue asignado el automotor

GRAF MONARCA S.R.L. - Tte. Farina 813 - Tel./Fax: 495.772 - 449.103 - RUC: 80013965-8 - C.H.T. Nº 1.843
100 Bl. 50 X 3 (20.001 / 25.000) Octubre 2018

SENASA · SERVICIO NACIONAL DE CALIDAD Y SANIDAD VEGETAL Y DE SEMILLAS · DEPARTAMENTO TRANSPORTE

Lic. José Camarra
Jefe Interino
Dpto. de Transporte

ANEXO II-01: INFORME DE COMISIONAMIENTO NACIONAL

Se eleva a consideración de las autoridades institucionales el presente informe de comisionamiento nacional, declarando que los datos consignados son realizados en caracter de Declaración Jurada, quedando sometidos a los organismos de control.

Fecha de Informe	Número y Fecha del Expediente
17/04/23	2416 11/04/23

PERSONA ASIGNADA A LA COMISIÓN

Nombre y Apellido	C.I. N°	Funcionario	Firma
JOSE IGNACIO IRALA GARCETE	2343916	Si [X] No [ ]	

Cargo	Personal
CHOFER PARA EL TRASLADO DE VALORES DEL DPTO. DE	Permanente [X] Contratado [ ] Otros [ ]

Teléfono	Correo Electrónico
0983 364 074 0971672165	jose.irala@senave.gov.py

FECHA DE VIAJE

Inicio	Final
11/04/23	14/04/23

MOVILIDAD

Publico [ ] Estado [X] Otros [ ]

Chofer asignado / Nombre	Orden de Trabajo Nro.	Km. Inicio	Km. Final
JOSE IGNACIO IRALA GARCETE	28276	261626	262975

INFORMACION GEOGRAFICA

Departamento(s)	Localidade(s)
AMAMBAY - CONCEPCIÓN	PEDRO JUAN CABALLERO - YBY YAU

DESCRIPCIÓN DE LAS TAREAS

Traslado de los funcionarios de la DTIC los Señores Carlos López y Ricardo López -

OBSERVACIÓN (EN CASO DE MODIFICACIÓN EN RELACIÓN A LO SOLICITADO)

V° B° Director, Director General o Máxima	Firma: Aclaración: Sello:

Econ. Carlos Mora
Director
Gestión Administrativa

SENAVE

Servicio Nacional de Calidad y Sanidad Vegetal y de Semillas

ASUNCION 445769

Domicilio..... Telefax:.....

ORDEN DE TRABAJO

Nº 28276
28276

☐ ORDINARIO

☒ EXTRAORDINARIO

Vehiculo Tipo: D-MAX ..... Chapa: EAG-506 ..... Nº de Orden Asignado 0

Marca y Modelo: ISUZU ..... Área Interior DOBLE

Conductor Autorizado: JOSE IGNACIO IRALA GARCETE .....

Dias Estimados de la Misión: Desde 10/4/2023 Hasta 17/4/2023

Horas Estimadas de la Misión: Desde las 00:01 Hasta las 24:00

Km. de Salida: 261626 ..... Km. de Vuelta .....

Km. estimados de Recorrido: 1200 ..... Km. Real Recorridos 1349

Consumo estimado x 100 Km: Lts. 12 .....

TRABAJOS A REALIZAR:

TRASLADO DE LOS FUNCIONARIOS DE LA DTIC EN LOS DEPARTAMENTOS DE AMAMBAY Y CONCEPCION

DENTRO DLE TERRIOTORIO NACIONAL

ACOMPAÑAN: CARLOS LOPEZ; RICARDO LOPEZ

Fecha: 10/4/2023

SERVICIO NACIONAL DE CALIDAD Y SANIDAD VEGETAL Y DE SEMILLAS – DEPARTAMENTO TRANSPORTE – SENAVE

Responsable del área al que fue asignado el automotor

Lic. José Gamarra
Jefe Interino
Dpto. de Transporte

GRAF. MONARCA S.R.L. - Tte. Fariña 813 - Tel./Fax: 495.772 - 449.103 - RUC: 80013965-8 - C.H.T. Nº 1.043
24 Bl. 50 X 3 (27.501 / 28.700) Octubre 2021

SERVICIO NACIONAL DE CALIDAD Y SANIDAD VEGETAL Y DE SEMILLAS – DEPARTAMENTO TRANSPORTE – SENAVE

Lic. José Gamarra
Jefe Interino
Dpto. de Transporte







ANEXO II-01: INFORME DE COMISIONAMIENTO NACIONAL

Se eleva a consideración de las autoridades institucionales el presente informe de comisionamiento nacional, declarando que los datos consignados son realizados en carácter de Declaración Jurada, quedando sometidos a los organismos de control.

Fecha de Informe	Número y Fecha del Expediente
14/04/2023	2359 – 10/04/2023

PERSONA ASIGNADA A LA COMISIÓN

Nombre y Apellido	C.I. N°	Funcionario/a	Firma
RICARDO LOPEZ	3.778.943	Si ■ No ☐	
Cargo	Personal		
Encargado de OPI	Permanente ■	Contratado ☐	Otros ☐

Teléfono	Correo Electrónico
(0981) 922-597	Ricardo.lopez@senave.gov.py

FECHA DE VIAJE

Inicio	Final
11/04/2023	12/04/2023

MOVILIDAD

Público ☐ Estado ☐ Otros ■

Chofer asignado/ Nombre	Orden de Trabajo Nro.	Km. Inicio	Km. Final
……	……	……..	……..

INFORMACION GEOGRAFICA

Departamento (s)	Localidad (es)
Central	Villeta

DESCRIPCIÓN DE LAS TAREAS

Capacitación sobre "Sistema de Gestión de Calidad Integrado del SENAVE y "Uso del Sistema SILAB"

OBSERVACIÓN (EN CASO DE MODIFICACION EN RELACION A LO SOLICITADO)

V° B° Director, Director General o Máxima Autoridad	Firma: Aclaración: Sello:

Ing. Agr. Mariano Franco
Director
Dirección de Operaciones - SENAVE

Arturo Sánchez
Revisor SENAVE
Dto. Rendición de Cuentas







ANEXO II-01: INFORME DE COMISIONAMIENTO NACIONAL

Se eleva a consideración de las autoridades institucionales el presente informe de comisionamiento nacional, declarando que los datos consignados son realizados en carácter de Declaración Jurada, quedando sometidos a los organismos de control.

Fecha de Informe	Número y Fecha del Expediente
14/04/2023	2359 - 10/04/2023

PERSONA ASIGNADA A LA COMISIÓN

Nombre y Apellido	C.I. N°	Funcionario/a	Firma
ADOLFO BASILI	1.155.714	Si ■ No ☐	
Cargo	**Personal**		
AUXILIAR FITOSANITARIO	Permanente ■ Contratado ☐ Otros ☐		

Teléfono	Correo Electrónico
(0985) 923-199	Adolfo.basili@senave.gov.py

FECHA DE VIAJE

Inicio	Final
11/04/2023	12/04/2023

MOVILIDAD

Público ☐ Estado ☐ Otros ■

Chofer asignado/ Nombre	Orden de Trabajo Nro.	Km. Inicio	Km. Final
.....	.....	.....	.....

INFORMACION GEOGRAFICA

Departamento (s)	Localidad (es)
Central	Villeta

DESCRIPCIÓN DE LAS TAREAS

Capacitación sobre "Sistema de Gestión de Calidad Integrado del SENAVE y "Uso del Sistema SILAB"

OBSERVACIÓN (EN CASO DE MODIFICACION EN RELACION A LO SOLICITADO)

V° B° Director, Director General o Máxima Autoridad	Firma: Aclaración: Sello:

Ing. Mariano Franco
Director
Dirección de Operaciones - SENAVE







ANEXO II-01: INFORME DE COMISIONAMIENTO NACIONAL

Se eleva a consideración de las autoridades institucionales el presente informe de comisionamiento nacional, declarando que los datos consignados son realizados en carácter de Declaración Jurada, quedando sometidos a los organismos de control.

Fecha de Informe	Número y Fecha del Expediente
16/04/2023	2359 10/04/2023

PERSONA ASIGNADA A LA COMISIÓN

Nombre y Apellido	C.I. N°	Funcionario/a	Firma
HECTOR FRANCO	644.378	Si ■ No ☐	
Cargo	Personal		
ENCARGADO DE OPI	Permanente ■	Contratado ☐	Otros ☐

Teléfono	Correo Electrónico
(0983)736-889	Hector.franco@senave.gov.py

FECHA DE VIAJE

Inicio	Final
11/04/2023	12/04/2023

MOVILIDAD

Público ☐ Estado ☐ Otros ■

Chofer asignado/ Nombre	Orden de Trabajo Nro.	Km. Inicio	Km. Final
.....	.....	.....	.....

INFORMACION GEOGRAFICA

Departamento (s)	Localidad (es)
CENTRAL	VILLETA

DESCRIPCIÓN DE LAS TAREAS

Capacitación sobre "Sistema de Gestión de Calidad Integrado del SENAVE y "Uso del Sistema SILAB"

OBSERVACIÓN (EN CASO DE MODIFICACION EN RELACION A LO SOLICITADO)

V° B° Director, Director General o Máxima Autoridad	Firma: Aclaración: Sello:

Mariano Franco
Director
Dirección de Operaciones - SENAVE







ANEXO II-01: INFORME DE COMISIONAMIENTO NACIONAL

Se eleva a consideración de las autoridades institucionales el presente informe de comisionamiento nacional, declarando que los datos consignados son realizados en carácter de Declaración Jurada, quedando sometidos a los organismos de control.

Fecha de Informe	Número y Fecha del Expediente
14/04/2023	2359 10/04/2023

PERSONA ASIGNADA A LA COMISIÓN

Nombre y Apellido	C.I. N°	Funcionario/a	Firma
ALDO GALARZA	4.332.605	Si ■ No ☐	
Cargo	Personal		
IOA	Permanente ■	Contratado ☐	Otros ☐

Teléfono	Correo Electrónico
(0971)410- 674	Aldo.galarza@senave.gov.py

FECHA DE VIAJE

Inicio	Final
11/04/2023	12/04/2023

MOVILIDAD

Público ☐ Estado ☐ Otros ■

Chofer asignado/ Nombre	Orden de Trabajo Nro.	Km. Inicio	Km. Final
……..	……..	……..	……..

INFORMACION GEOGRAFICA

Departamento (s)	Localidad (es)
Central	Villeta

DESCRIPCIÓN DE LAS TAREAS

Capacitación sobre "Sistema de Gestión de Calidad Integrado del SENAVE y "Uso del Sistema SILAB"

OBSERVACIÓN (EN CASO DE MODIFICACION EN RELACION A LO SOLICITADO)

V° B° Director, Director General o Máxima Autoridad	Firma: Aclaración: Sello: Ing. Agr. Mariano Franco Director Dirección de Operaciones - SENAVE







ANEXO II-01: INFORME DE COMISIONAMIENTO NACIONAL

Se eleva a consideración de las autoridades institucionales el presente informe de comisionamiento nacional, declarando que los datos consignados son realizados en carácter de Declaración Jurada, quedando sometidos a los organismos de control.

Fecha de Informe	Número y Fecha del Expediente	
14/04/2023	2359	10/04/2023

PERSONA ASIGNADA A LA COMISIÓN

Nombre y Apellido	C.I. N°	Funcionario/a	Firma
ALEJANDRO MERCADO	4.768.846	Si ■ No ☐	
Cargo	**Personal**		
AUXILIAR FITOSANITARIO	Permanente ■	Contratado ☐	Otros ☐

Teléfono	Correo Electrónico
(0973)178-775	Alejandro.mercado@senave.gov.py

FECHA DE VIAJE

Inicio	Final
11/04/2023	12/04/2023

MOVILIDAD

Público ☐ Estado ☐ Otros ■

Chofer asignado/ Nombre	Orden de Trabajo Nro.	Km. Inicio	Km. Final
.....	.....	.....	.....

INFORMACION GEOGRAFICA

Departamento (s)	Localidad (es)
CENTRAL	VILLETA

DESCRIPCIÓN DE LAS TAREAS

Capacitación sobre "Sistema de Gestión de Calidad Integrado del SENAVE y "Uso del Sistema SILAB"

OBSERVACIÓN (EN CASO DE MODIFICACION EN RELACION A LO SOLICITADO)

V° B° Director, Director General o Máxima Autoridad	Firma: Aclaración: Sello:

Ing. Agr. María [illegible]
Director
Dirección de Operaciones - SENAVE







ANEXO II-01: INFORME DE COMISIONAMIENTO NACIONAL

Se eleva a consideración de las autoridades institucionales el presente informe de comisionamiento nacional, declarando que los datos consignados son realizados en carácter de Declaración Jurada, quedando sometidos a los organismos de control.

Fecha de Informe	Número y Fecha del Expediente
15/04/2023	2359 10/04/2023

PERSONA ASIGNADA A LA COMISIÓN

Nombre y Apellido	C.I. N°	Funcionario/a	Firma
FLAMINIO SOSA	3.599.966	Si ■ No ☐	
Cargo	Personal		
IOA	Permanente ■	Contratado ☐	Otros ☐

Teléfono	Correo Electrónico
(0976) 990-164)	Flaminio.sosa@senave.gov.py

FECHA DE VIAJE

Inicio	Final
11/04/2023	12/04/2023

MOVILIDAD

Público ☐ Estado ☐ Otros ■

Chofer asignado/ Nombre	Orden de Trabajo Nro.	Km. Inicio	Km. Final
.....	.....	.....	.....

INFORMACION GEOGRAFICA

Departamento (s)	Localidad (es)
CENTRAL	VILLETA

DESCRIPCIÓN DE LAS TAREAS

Capacitación sobre "Sistema de Gestión de Calidad Integrado del SENAVE y "Uso del Sistema SILAB"

OBSERVACIÓN (EN CASO DE MODIFICACION EN RELACION A LO SOLICITADO)

V° B° Director, Director General o Máxima Autoridad	Firma: Aclaración: Sello:

Ing. Agr. Mariano Franco
Director
Dirección de Operaciones - SENAVE







ANEXO II-01: INFORME DE COMISIONAMIENTO NACIONAL

Se eleva a consideración de las autoridades institucionales el presente informe de comisionamiento nacional, declarando que los datos consignados son realizados en carácter de Declaración Jurada, quedando sometidos a los organismos de control.

Fecha de Informe	Número y Fecha del Expediente	
15/04/2023	2359	10/04/2023

PERSONA ASIGNADA A LA COMISIÓN

Nombre y Apellido	C.I. N°	Funcionario/a	Firma
EDGAR SILVA	2.895.004	Si ■ No ☐	
Cargo	**Personal**		
ENCARGADO DE OPI	Permanente ■	Contratado ☐	Otros ☐

Teléfono	Correo Electrónico
(0982)399-615	Edgar.silva@senave.gov.py

FECHA DE VIAJE

Inicio	Final
11/04/2023	12/04/2023

MOVILIDAD

Público ☐ Estado ☐ Otros ■

Chofer asignado/ Nombre	Orden de Trabajo Nro.	Km. Inicio	Km. Final
……..	……..	……..	……..

INFORMACION GEOGRAFICA

Departamento (s)	Localidad (es)
CENTRAL	VILLETA

DESCRIPCIÓN DE LAS TAREAS

Capacitación sobre "Sistema de Gestión de Calidad Integrado del SENAVE y "Uso del Sistema SILAB"

OBSERVACIÓN (EN CASO DE MODIFICACION EN RELACION A LO SOLICITADO)

V° B° Director, Director General o Máxima Autoridad	Firma: Aclaración: Ing. Agr. Mariano Franco Director Sello: Dirección de Operaciones - SENAVE







ANEXO II-01: INFORME DE COMISIONAMIENTO NACIONAL

Se eleva a consideración de las autoridades institucionales el presente informe de comisionamiento nacional, declarando que los datos consignados son realizados en carácter de Declaración Jurada, quedando sometidos a los organismos de control.

Fecha de Informe	Número y Fecha del Expediente
15/04/2023	2359 10/04/2023

PERSONA ASIGNADA A LA COMISIÓN

Nombre y Apellido	C.I. N°	Funcionario/a	Firma
GUMERSINDO PRIETO	830.442	Si ■ No ☐	

Cargo	Personal
ENCARGADO DE OPI	Permanente ■ Contratado ☐ Otros ☐

Teléfono	Correo Electrónico
(0976)990-152	Gumersindo.prieto@senave.gov.py

FECHA DE VIAJE

Inicio	Final
11/04/2023	12/04/2023

MOVILIDAD

Público ☐ Estado ☐ Otros ■

Chofer asignado/ Nombre	Orden de Trabajo Nro.	Km. Inicio	Km. Final
.....	.....	.....	.....

INFORMACION GEOGRAFICA

Departamento (s)	Localidad (es)
CENTRAL	VILLETA

DESCRIPCIÓN DE LAS TAREAS

Capacitación sobre "Sistema de Gestión de Calidad Integrado del SENAVE y "Uso del Sistema SILAB"

OBSERVACIÓN (EN CASO DE MODIFICACION EN RELACION A LO SOLICITADO)

V° B° Director, Director General o Máxima Autoridad	Firma: Aclaración: Sello:

Mariano Franco
Director
Dpto. de Operaciones - SENAVE







ANEXO II-01: INFORME DE COMISIONAMIENTO NACIONAL

Se eleva a consideración de las autoridades institucionales el presente informe de comisionamiento nacional, declarando que los datos consignados son realizados en carácter de Declaración Jurada, quedando sometidos a los organismos de control.

Fecha de Informe	Número y Fecha del Expediente
15/04/2023	2359 10/04/2023

PERSONA ASIGNADA A LA COMISIÓN

Nombre y Apellido	C.I. N°	Funcionario/a	Firma
GUSTAVO PATIÑO	3.491.589	Si ■ No ☐	
Cargo	Personal		
ENCARGADO DE OPI	Permanente ■ Contratado ☐ Otros ☐		

Teléfono	Correo Electrónico
(0985) 627-216	Gustavo.patiño@senave.gov.py

FECHA DE VIAJE

Inicio	Final
11/04/2023	12/04/2023

MOVILIDAD

Público ☐ Estado ☐ Otros ■

Chofer asignado/ Nombre	Orden de Trabajo Nro.	Km. Inicio	Km. Final
.....	.....	.....	.....

INFORMACION GEOGRAFICA

Departamento (s)	Localidad (es)
CENTRAL	VILLETA

DESCRIPCIÓN DE LAS TAREAS

Capacitación sobre "Sistema de Gestión de Calidad Integrado del SENAVE y "Uso del Sistema SILAB"

OBSERVACIÓN (EN CASO DE MODIFICACION EN RELACION A LO SOLICITADO)

V° B° Director, Director General o Máxima Autoridad	Firma: Aclaración: Sello:

Ing. Mariano Franco
Director
Dirección de Operaciones - SENAVE







ANEXO II-01: INFORME DE COMISIONAMIENTO NACIONAL

Se eleva a consideración de las autoridades institucionales el presente informe de comisionamiento nacional, declarando que los datos consignados son realizados en carácter de Declaración Jurada, quedando sometidos a los organismos de control.

Fecha de Informe	Número y Fecha del Expediente
16/04/2023	2359 -10/04/2023

PERSONA ASIGNADA A LA COMISIÓN

Nombre y Apellido	C.I. N°	Funcionario/a	Firma
HUMBERTO BORDENAVE	612.789	Si ■ No ☐	
Cargo	**Personal**		
IOA	Permanente ■	Contratado ☐	Otros ☐

Teléfono	Correo Electrónico
(0983)785-881	Humberto.bordenave.gov.py

FECHA DE VIAJE

Inicio	Final
11/04/2023	12/04/2023

MOVILIDAD

Público ☐ Estado ☐ Otros ■

Chofer asignado/ Nombre	Orden de Trabajo Nro.	Km. Inicio	Km. Final
.....	.....	.....	.....

INFORMACION GEOGRAFICA

Departamento (s)	Localidad (es)
CENTRAL	VILLETA

DESCRIPCIÓN DE LAS TAREAS

Capacitación sobre "Sistema de Gestión de Calidad Integrado del SENAVE y "Uso del Sistema SILAB"

OBSERVACIÓN (EN CASO DE MODIFICACION EN RELACION A LO SOLICITADO)

V° B° Director, Director General o Máxima Autoridad	Firma: Aclaración: Sello:

Ing. Mariano Franco
Director
Dirección de Operaciones - SENAVE







ANEXO II-01: INFORME DE COMISIONAMIENTO NACIONAL

Se eleva a consideración de las autoridades institucionales el presente informe de comisionamiento nacional, declarando que los datos consignados son realizados en carácter de Declaración Jurada, quedando sometidos a los organismos de control.

Fecha de Informe	Número y Fecha del Expediente
18/04/23	2413 11/04/23

PERSONA ASIGNADA A LA COMISIÓN

Nombre y Apellido	C.I. N°	Funcionario	Firma
AGUSTIN BRITEZ SALCEDO	3004060	Si [X] No [ ]	

Cargo	Personal
AUXILIAR DE SERVICIOS	Permanente [X] Contratado [ ] Otros [ ]

Teléfono	Correo Electrónico
021-293020 0986 512 551	agustin.britez@senave.gov.py

FECHA DE VIAJE

Inicio	Final
11/04/23	14/04/23

MOVILIDAD

Público [ ] Estado [X] Otros [ ]

Chofer asignado / Nombre	Orden de Trabajo Nro.	Km. Inicio	Km. Final
AGUSTÍN BRÍTEZ	25813	292806	293903

INFORMACION GEOGRAFICA

Departamento(s)	Localidade(s)
AMAMBAY.	PEDRO JUAN CABALLERO.

DESCRIPCIÓN DE LAS TAREAS

Limpieza de Predio.-

OBSERVACIÓN (EN CASO DE MODIFICACIÓN EN RELACIÓN A LO SOLICITADO)

V° B° Director, Director General o Máxima	Firma: Aclaración: Sello:

Ecen. Carlos Meza
Director
Dpto. de Administrativa

SENAVE

Servicio Nacional de Calidad y Sanidad Vegetal y de Semillas

ASUNCION 445769

Domicilio..... Telefax:.....

ORDEN DE TRABAJO

☐ ORDINARIO Nº 025813

25813

☐ EXTRAORDINARIO

Vehiculo Tipo: HILUX D/C 4X4 TD Chapa BTD-046 Nº de Orden Asignado 0

Marca y Modelo: TOYOTA Área Interior DOBLE

Conductor Autorizado: AGUSTIN BRITEZ SALCEDO

Días Estimados de la Misión: Desde 10/4/2023 Hasta 17/4/2023

Horas Estimadas de la Misión: Desde las 00:01 Hasta las 24:00

Km. de Salida: 292806 Km. de Vuelta 293903

Km. estimados de Recorrido: 1200 Km. Real Recorridos 1097

Consumo estimado x 100 Km: Lts 12

TRABAJOS A REALIZAR:

ACTIVIDADES REFERENTES AL DEPARTAMENTO DE SERVICIO GENERALES EN EL DEPARTAMENTO DE AMAMBAY

DENTRO DLE TERRITORIO NACIONAL

ACOMPAÑAN: GUIDO CARDOZO, JAIME AREVALOS, JOSE ALONSO

10 4 2023

Fecha ...../...../...../

SERVICIO NACIONAL DE CALIDAD Y SANIDAD VEGETAL Y DE SEMILLAS DEPARTAMENTO TRANSPORTE SENAVE

Responsable del área al que fue asignado el automotor

GRAF. MONARCA S.R.L. - Tte. Farina 813 - Tel./Fax: 495.772 - 449.103 - RUC: 80013965-8 - C.H.T. Nº 1413
50 Bl. 50 X 3 (25.001 / 27.500) Septiembre 2021

SERVICIO NACIONAL DE CALIDAD Y SANIDAD VEGETAL Y DE SEMILLAS DEPARTAMENTO TRANSPORTE SENAVE

Ing. José Gamarra
Jefe Interino
Dpto. de Transporte

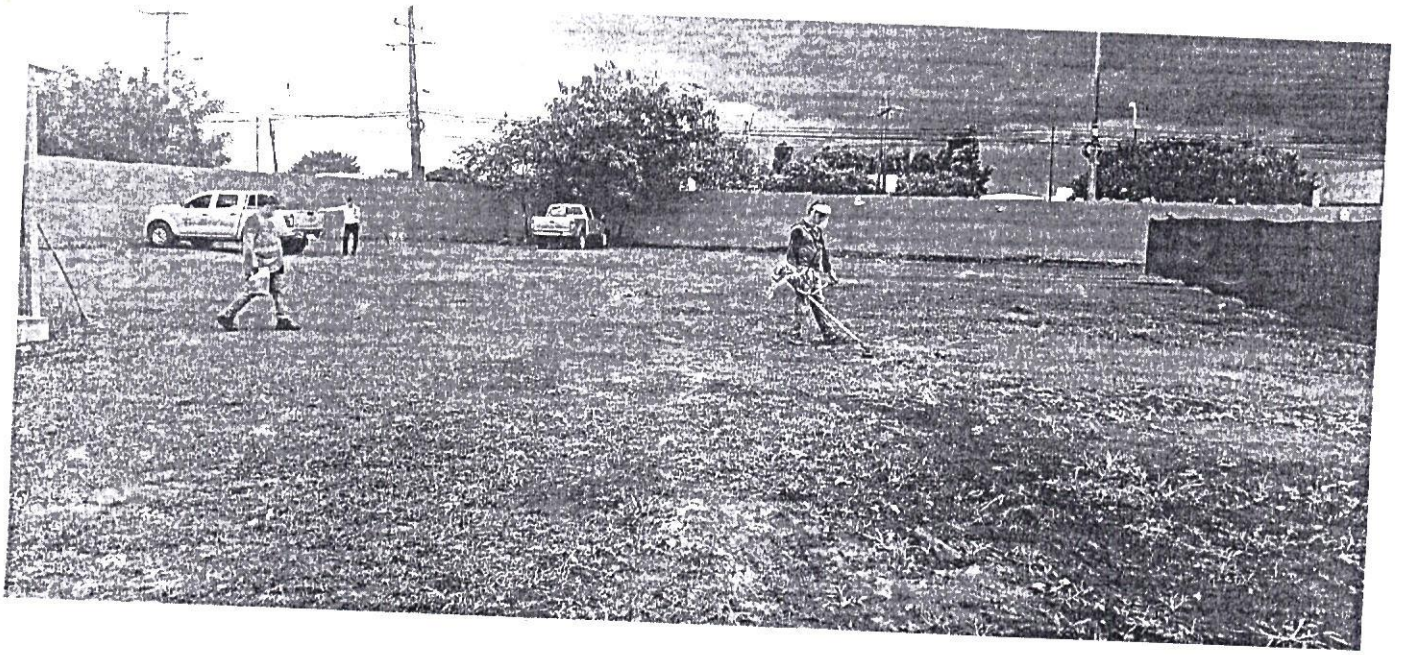

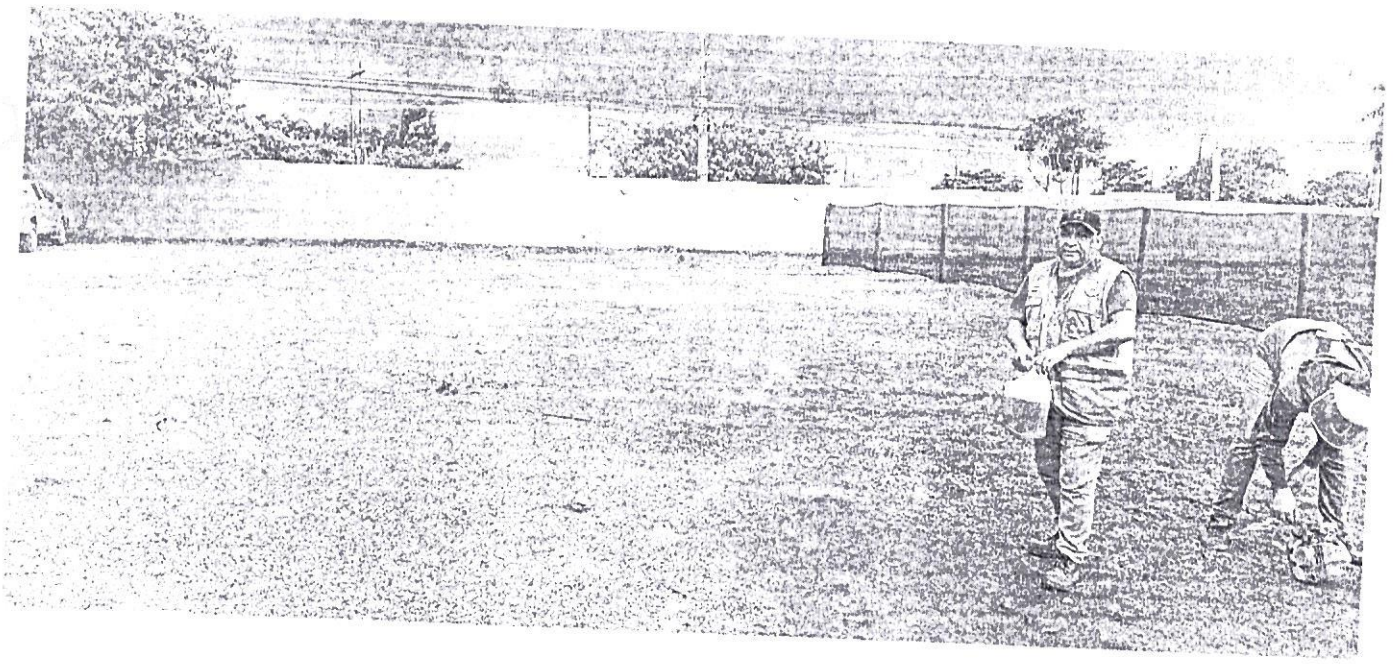

ANEXO II-01: INFORME DE COMISIONAMIENTO NACIONAL

Se eleva a consideración de las autoridades institucionales el presente informe de comisionamiento nacional, declarando que los datos consignados son realizados en carácter de Declaración Jurada, quedando sometidos a los organismos de control.

Fecha de Informe	Número y Fecha del Expediente
17/04/23	2413 11/04/23

PERSONA ASIGNADA A LA COMISIÓN

Nombre y Apellido	C.I. N°	Funcionario	Firma
JAIME ARIEL AREVALO GUTIERREZ	4869544	Si [X] No [ ]	

Cargo	Personal
AUXILIAR DE SERVICIOS	Permanente [X] Contratado [ ] Otros [ ]

Teléfono	Correo Electrónico
0985 396 725	jaime.arevalo@senave.gov.py

FECHA DE VIAJE

Inicio	Final
11/04/23	14/04/23

MOVILIDAD

Público [ ] Estado [X] Otros [ ]

Chofer asignado / Nombre	Orden de Trabajo Nro.	Km. Inicio	Km. Final
AGUSTÍN BRÍTEZ	25813	292806	293903

INFORMACION GEOGRAFICA

Departamento(s)	Localidade(s)
AMAMBAY	PEDRO JUAN CABALLERO.

DESCRIPCIÓN DE LAS TAREAS

Limpieza de Predio.

OBSERVACIÓN (EN CASO DE MODIFICACIÓN EN RELACIÓN A LO SOLICITADO)

V° B° Director, Director General o Máxima	Firma: Aclaración: Econ. Carlos Meza Sello: Director Dirección Administrativa

SENAVE

Servicio Nacional de Calidad y Sanidad Vegetal y de Semillas

ASUNCION 445769

Domicilio..... Telefax:.....

ORDEN DE TRABAJO

☐ ORDINARIO Nº 025813

25813

☐ EXTRAORDINARIO

HILUX D/C 4X4 TD BTD-046 0

Vehiculo Tipo: TOYOTA Chapa: ..... Nº de Orden Asignado.....

Marca y Modelo: AGUSTIN BRITEZ SALCEDO Área Interior DOBLE

Conductor Autorizado .....

Dias Estimados de la Misión: Desde 10 / 4 / 2023 Hasta 17 / 4 / 2023

Horas Estimadas de la Misión: Desde las 00:01 Hasta las 24:00

Km. de Salida: 292806 Km. de Vuelta 293903

Km. estimados de Recorrido: 1200 Km. Real Recorridos 1097

Consumo estimado x 100 Km: Lts 12

TRABAJOS A REALIZAR

ACTIVIDADES REFERENTES AL DERARTAMENTO DE SERVICIO GENERALES EN EL DEPARTAMENTO DE AMAMBAY

DENTRO DLE TERRITORIO NACIONAL

ACOMPAÑAN: GUIDO CARDOZO, JAIME AREVALOS, JOSE ALONSO

Fecha 10 / 4 / 2023

SERVICIO NACIONAL DE CALIDAD Y SANIDAD VEGETAL Y DE SEMILLAS DEPARTAMENTO TRANSPORTE SENAVE

Responsable del área al que fue asignado el automotor

GRAF. MONARCA S.R.L. - Tte. Farina 813 - Tel./Fax: 495 772 - 449 103 - RUC: 80013965-8 - C.H.T. Nº 1141
50 Bl. 50 X 3 (25.001 / 27.500) Septiembre 2021

SERVICIO NACIONAL DE CALIDAD Y SANIDAD VEGETAL Y DE SEMILLAS DEPARTAMENTO TRANSPORTE SENAVE

José Gamarra
Jefe Interino
Dpto. de Transporte





ANEXO II-01: INFORME DE COMISIONAMIENTO NACIONAL

Se eleva a consideración de las autoridades institucionales el presente informe de comisionamiento nacional, declarando que los datos consignados son realizados en carácter de Declaración Jurada, quedando sometidos a los organismos de control.

Fecha de Informe	Número y Fecha del Expediente
17/04/23	2413 11/04/23

PERSONA ASIGNADA A LA COMISIÓN

Nombre y Apellido	C.I. N°	Funcionario	Firma
GUIDO CARDOZO RECALDE	758198	Si [X] No [ ]	

Cargo	Personal
TECNICO ELECTRICISTA	Permanente [X] Contratado [ ] Otros [ ]

Teléfono	Correo Electrónico
021-753538 0986242030	guido.recalde@senave.gov.py

FECHA DE VIAJE

Inicio	Final
11/04/23	14/04/23

MOVILIDAD

Público [ ] Estado [X] Otros [ ]

Chofer asignado / Nombre	Orden de Trabajo Nro.	Km. Inicio	Km. Final
AGUSTÍN BRÍTEZ	25813	292806	293903

INFORMACION GEOGRAFICA

Departamento(s)	Localidade(s)
AMAMBAY	PEDRO JUAN CABALLERO.

DESCRIPCIÓN DE LAS TAREAS

Limpieza de Predio.-

OBSERVACIÓN (EN CASO DE MODIFICACIÓN EN RELACIÓN A LO SOLICITADO)

V° B° Director, Director General o Máxima	Firma: Aclaración: Econ. Carlos Mora Director Sello:

SENAVE

Servicio Nacional de Calidad y Sanidad Vegetal y de Semillas

Domicilio ASUNCION Telefax: 445769

ORDEN DE TRABAJO

☐ ORDINARIO

☒ EXTRAORDINARIO

Nº 025813
25813

Vehiculo Tipo: HILUX D/C 4X4 TD BTD-046 Chapa: 0 Nº de Orden Asignado

Marca y Modelo: TOYOTA Área Interior DOBLE

Conductor Autorizado: AGUSTIN BRITEZ SALCEDO

Dias Estimados de la Misión: Desde 10/4/2023 Hasta 17/4/2023

Horas Estimadas de la Misión: Desde las 00:01 Hasta las 24:00

Km de Salida: 292806 Km de Vuelta 293903

Km estimados de Recorrido: 1200 Km Real Recorridos 1097

Consumo estimado x 100 Km Lts: 12

TRABAJOS A REALIZAR

ACTIVIDADES REFERENTES AL DEPARTAMENTO DE SERVICIO GENERALES EN EL DEPARTAMENTO DE AMAMBAY

DENTRO DLE TERRITORIO NACIONAL

ACOMPAÑAN: GUIDO CARDOZO, JAIME AREVALOS, JOSE ALONSO

Fecha 10/4/2023

Responsable del área al que fue asignado el automotor

SERVICIO NACIONAL DE CALIDAD Y SANIDAD VEGETAL Y DE SEMILLAS DEPARTAMENTO TRANSPORTE SENAVE

Ing. Jose Gamarra
Jefe Interino
Dpto de Transporte

GRAF. MONARCA S.R.L. - Tte. Farina 813 - Tel./Fax: 495.772 - 449.103 - RUC: 80013965-8 - C.H.T. N° 1141
50 Bl. 50 X 3 (25.001 / 27.500) Septiembre 2021

Fly
Emirates
NAVE

ANEXO II-01: INFORME DE COMISIONAMIENTO NACIONAL

Se eleva a consideración de las autoridades institucionales el presente informe de comisionamiento nacional, declarando que los datos consignados son realizados en carácter de Declaración Jurada, quedando sometidos a los organismos de control

Fecha de Informe	Número y Fecha del Expediente
17/04/23	2413 11/04/23

PERSONA ASIGNADA A LA COMISIÓN

Nombre y Apellido	C.I. N°	Funcionario	Firma
JOSE DANIEL ALONSO GONZALEZ	2328153	Si [X] No [ ]	

Cargo	Personal
Auxiliar de Servicios - Oficina Central	Permanente [ ] Contratado [X] Otros [ ]

Teléfono	Correo Electrónico
0983628618	jose.alonso@senave.gov.py

FECHA DE VIAJE

Inicio	Final
11/04/23	14/04/23

MOVILIDAD

Público [ ] Estado [X] Otros [ ]

Chofer asignado / Nombre	Orden de Trabajo Nro.	Km. Inicio	Km. Final
AGUSTÍN BRÍTEZ	25813	292806	293903

INFORMACION GEOGRAFICA

Departamento(s)	Localidade(s)
AMAMBAY	PEDRO JUAN CABALLERO.

DESCRIPCIÓN DE LAS TAREAS

Limpieza de Predio -

OBSERVACIÓN (EN CASO DE MODIFICACIÓN EN RELACIÓN A LO SOLICITADO)

V° B° Director, Director General o Máxima	Firma: Aclaración: Sello:

Econ. Carlos Meza
Director
Dirección Administrativa

SENAVE

Servicio Nacional de Calidad y Sanidad Vegetal y de Semillas

ASUNCION 445769

Domicilio..... Telefax:.....

ORDEN DE TRABAJO

☐ ORDINARIO Nº 025813

25813

☒ EXTRAORDINARIO

HILUX D/C 4X4 TD BTD-046 0

Vehiculo Tipo: TOYOTA Chapa: ..... Nº de Orden Asignado.....

Marca y Modelo: AGUSTIN BRITEZ SALCEDO Área Interior DOBLE

Conductor Autorizado: .....

Dias Estimados de la Misión: Desde 10/4/2023 00:01 Hasta 17/4/2023 24:00

Horas Estimadas de la Misión Desde las ..... Hasta las .....

Km. de Salida: 292806 Km. de Vuelta 293903

Km. estimados de Recorrido: 1200 Km. Real Recorridos 1097

Consumo estimado x 100 Km. Lts 12

TRABAJOS A REALIZAR:

ACTIVIDADES REFERENTES AL DEPARTAMENTO DE SERVICIO GENERALES EN EL DEPARTAMENTO DE AMAMBAY

DENTRO DLE TERRITORIO NACIONAL

ACOMPAÑAN: GUIDO CARDOZO, JAIME AREVALOS, JOSE ALONSO

Fecha 10/4/2023

SERVICIO NACIONAL DE CALIDAD Y SANIDAD VEGETAL Y DE SEMILLAS DEPARTAMENTO TRANSPORTE SENAVE

Responsable del área al que fue asignado el automotor

GRAF. MONARCA S.R.L. - Tte. Farina 813 - Tel./Fax: 495 772 - 449 103 - RUC. 80013965-8 - C.H.T. Nº 1 [illegible]
50 Bl. 50 X 3 (25.001 / 27.500) Septiembre 2021

SERVICIO NACIONAL DE CALIDAD Y SANIDAD VEGETAL Y DE SEMILLAS DEPARTAMENTO TRANSPORTE SENAVE

Lic. Jose Gamarra
Jefe Interino
Dpto de Transporte

Fly
Emirates
NAVE
SEMILLAS

ANEXO II-01: INFORME DE COMISIONAMIENTO NACIONAL

Se eleva a consideración de las autoridades institucionales el presente informe de comisionamiento nacional, declarando que los datos consignados son realizados en carácter de Declaración Jurada, quedando sometidos a los organismos de control.

Fecha de Informe	Número y Fecha del Expediente
21/04/23	2367 10/04/23

PERSONA ASIGNADA A LA COMISIÓN

Nombre y Apellido	C.I. N°	Funcionario	Firma
RUBEN ANTONIO TORRES BENTO	612241	Si [X] No [ ]	

Cargo	Personal
TECNICO	Permanente [X] Contratado [ ] Otros [ ]

Teléfono	Correo Electrónico
0531432816 0971386143	ruben.torres@senave.gov.py

FECHA DE VIAJE

Inicio	Final
20/04/23	20/04/23

MOVILIDAD

Público [ ] Estado [X] Otros [ ]

Chofer asignado / Nombre	Orden de Trabajo Nro.	Km. Inicio	Km. Final
Diego Gonzalez	026351	67059	abierto

INFORMACION GEOGRAFICA

Departamento(s)	Localidade(s)
PARAGUARI	CAAPUCU.

DESCRIPCIÓN DE LAS TAREAS

Recebado de trampas tipo Domo, instaladas en el Molino Arrocero de la Empresa Arrocera Farmer S.A-

OBSERVACIÓN (EN CASO DE MODIFICACIÓN EN RELACIÓN A LO SOLICITADO)

Corresponde a la OTA N°67

Arturo Sánchez
Revisó SENAVE

V° B° Director, Director General o Máxima	Firma: Aclaración: Sello:

SENAVE

Servicio Nacional de Calidad y Sanidad Vegetal y de Semillas

AS

ASUNCION 445769

Domicilio..... Telefax:.....

285851 3 - Fecha 03/04/23

ORDEN DE TRABAJO

☐ ORDINARIO Nº 026351 ***26351***

☐ EXTRAORDINARIO

CAMIONETA AACZ-208 0

Vehiculo Tipo: MITSUBISHI Chapa ..... Nº de Orden Asignado.....

Marca y Modelo: JORGE RAMON TADEO TORRES PERIS Area Interior DOBLE

Conductor Autorizado: .....

3 4 2023 30 4 2023

Dias Estimados de la Misión: Desde ../../.. 00:01 Hasta ../../.. 24:00

Horas Estimadas de la Misión: Desde las ..... Hasta las .....

67059

Km. de Salida: ..... Km. de Vuelta .....

3000

Km. estimados de Recorrido: 12 Km. Real Recorridos .....

Consumo estimado x 100 Km: Lts. .....

TRABAJOS A REALIZAR:

ACTIVIDADES REFERENTE A LA OFICINA REGIONAL DE PARAGUARI DEL SENAVE - APOYO EN EL TRASLADO DE LOS FUNCIONALRIOS DEL SENAVE

DENTRO DEL TERRITORIO NACIONAL

PUEDEN CONDUCIR:RICARDO GONZALEZ, GUSTAVO GONZALEZ,FRANCISCA NOEMI VEGA, RICHART ROA,RAMON RUIZ DIAZ,SERGIO ALMANDO,MARCELO MIRANDA,BLAS QUIROGA, MIGUEL SERVIN,RUBEN TORRES,MARCELO GAROSTE,SERGIO RODRIGUEZ,MOISES BARROS, EMMANUEL ESPINOLA,JUAN MAREOOS,JUAN IBARRA,ABDON ARCE,RICARDO GARAY,ANDRES BENITEZ,RENE INSFRAN,DIEGO GONZALEZ,JUAN CARLOS SILVEIRA, ROLANDO SANABRIA.

3 4 2023

Fecha: ../../..

Responsable del area al que fue asignado el automotor

GRAF. MONARCA S.R.L. - Tte. Farina 813 - Tel./Fax: 495 772 - 449 103 - RUC: 80010965-8 - C.H.T.N° 1.043
50 Bl. 50 X 3 (25.001 / 27.500) Septiembre 2021

Vro de Tarjeta: 53661

	Si
	Si
	Si
	No
	Si
	Si
	Si
	Si
	Si
	No
	No
	No
	No
	Si
	Si
	Si
	MULTILOCK
	Si
	Si
	Si
	EXCELENTE

TRITON SPORT

JK1TLCK26046

0

NOTA: Indicar con: Sí ó No

50 - Fecha y Hora de Entrega: 10/04/23 09:42 52 - Km de Entrega: 67059

51.- Fecha estimada de Devolución: 30/04/23

Observación: Cédula Verde Original : SI

III. CONDICIONES DE ENTREGA

53 - El funcionario que recibe el vehículo declara conocer y aceptar los términos del Reglamento Interno del uso de vehículos del SENAVE.-

54 - En caso de traspaso del vehículo a otra dependencia y/o funcionario, comunicar inmediatamente al Departamento de Transporte y/o Dirección Administrativa -

55 - El responsable del vehículo debe anotar todos los datos requeridos en el Registro de Novedades que se halla en el interior del vehículo.-

56 - El vehículo esta asignado al area y misión especifica: DENTRO DEL TERRITORIO NACIONAL

ACTIVIDADES REFERENTE A LA OFICINA REGIONAL DE PARAGUARI DEL SENAVE - APOYO EN EL TRASLADO DE LOS FUNCIONALRIOS DEL SENAVE

57.- El que entrega 58.- Jefe de Recepción 59.- El que recibe

Ing. Agr. Jorge Torres Peris
Jefe Oficina Regional de Paraguari
SENAVE

60.- El día ____ de _____ de _____ hora _____ devuelve el vehículo de referencia.-

61.- EL QUE DEVUELVE 62.- EL QUE RECIBE



IGRESO
HORARIO DE ATENCION DE CANCHA
Lunes a Sabados
06:00 Hs. a 23:00 Hs.
Domingo
06:00 Hs. a 20:00 Hs.
PROHIBIDO INGRESAR CON ARMAS DE CUALQUIER TIPO
PROHIBIDO FUMAR Y ENCENDER FUEGO
PROHIBIDO EL INGRESO DE BEBIDAS ALCOHOLICAS
PROHIBIDO ARROJAR BASURA

Zimbra: **miryan.candia@senave.gov.py**

Encargada de Despacho DOR

De : carmina camelli <carmina.camelli@senave.gov.py> lun, 24 de abr de 2023 15:03

Asunto : Encargada de Despacho DOR

Para : funcionarios@senave.gov.py, Listado de funcionarios del SENAVE <funcionarios@senave.gov.py>

Buenas Tardes para Todos.
Por este medio se informa, que la Ing. **Miryan Candia**, queda como Encargada de Despacho de la Dirección de Oficinas Regionales, desde el 24 al 28 de abril del corriente año, para los fines que corresponden.
Atenntamente
Carmiña Camelli de Crosa,
D.O.R.

ANEXO II-01: INFORME DE COMISIONAMIENTO NACIONAL

Se eleva a consideración de las autoridades institucionales el presente informe de comisionamiento nacional, declarando que los datos consignados son realizados en carácter de Declaración Jurada, quedando sometidos a los organismos de control.

Fecha de Informe	Número y Fecha del Expediente
24/04/23	2367 10/04/23

PERSONA ASIGNADA A LA COMISIÓN

Nombre y Apellido	C.I. N°	Funcionario	Firma
DIEGO ARNALDO GONZALEZ PANIAGUA	3689014	Si [X] No [ ]	

Cargo	Personal
TECNICO	Permanente [ ] Contratado [X] Otros [ ]

Teléfono	Correo Electrónico
0539263384 0986582752	diego.gonzalez@senave.gov.py

FECHA DE VIAJE

Inicio	Final
20/04/23	20/04/23

MOVILIDAD

Público [ ] Estado [X] Otros [ ]

Chofer asignado / Nombre	Orden de Trabajo Nro.	Km. Inicio	Km. Final
Diego Gonzáles	026351	67059	abierto

INFORMACION GEOGRAFICA

Departamento(s)	Localidade(s)
PARAGUARI	CAAPUCU.

DESCRIPCIÓN DE LAS TAREAS

Recebado de trampas tipo Domo, instaladas en el Molino Arrocero de la Empresa Arrocera Farmer S.A-

OBSERVACIÓN (EN CASO DE MODIFICACIÓN EN RELACIÓN A LO SOLICITADO)

Corresponde a la OTA N°67

V° B° Director, Director General o Máxima	Firma: Aclaración: Sello:

Revisor SENAVE

SENAVE

Servicio Nacional de Calidad y Sanidad Vegetal y de Semillas

ASUNCION 445769

Domicilio..... Telefax:.....

ORDEN DE TRABAJO

☐ ORDINARIO Nº 026351 ***26351***

☐ EXTRAORDINARIO

Vehiculo Tipo: CAMIONETA Chapa: AACZ-208 Nº de Orden Asignado 0

Marca y Modelo: MITSUBISHI Area Interior DOBLE

Conductor Autorizado: JORGE RAMON TADEO TORRES PERIS

Días Estimados de la Misión: Desde 3/4/2023 Hasta 30/4/2023

Horas Estimadas de la Misión: Desde las 00:01 Hasta las 24:00

Km. de Salida: 67059 Km. de Vuelta 3000

Km. estimados de Recorrido: 12 Km. Real Recorridos .....

Consumo estimado x 100 Km: Lts .....

TRABAJOS A REALIZAR.

ACTIVIDADES REFERENTE A LA OFICINA REGIONAL DE PARAGUARI DEL SENAVE - APOYO EN EL TRASLADO DE LOS FUNCIONALRIOS DEL SENAVE

DENTRO DEL TERRITORIO NACIONAL

PUEDEN CONDUCIR:RICARDO GONZALEZ, GUSTAVO GONZALEZ,FRANCISCA NOEMI VEGA, RICHART ROA,RAMON RUIZ DIAZ,SERGIO ALMANDO,MARCELO MIRANDA,BLAS QUIROGA, MIGUEL SERVIN,RUBEN TORRES,MARCELO GAPESTE,SERGIO RODRIGUES,MOISES BARROS,EMMANUEL ESPINOLA,JUAN MARECOS,JUAN IBARRA,ABDON ARCE,RICARDO GARAY,ANDRES BENITEZ,RENE INSFRAN,DIEGO GONZALEZ,JUAN CARLOS SILVEIRA, ROLANDO SANABRIA.

Fecha 3/4/2023

Responsable del área al que fue asignado el automotor

GRAF. MONARCA S.R.L. - Tte. Fariña 813 - Tel./Fax: 495.772 - 449.103 - RUC: 80013965-8 - C.R.T.N° 1.043
50 Bl. 50 X 3 (25.001 / 27.500) Septiembre 2021

NOTA: Indicar con: Sí ó No

50 - Fecha y Hora de Entrega: 10/04/23 09:42 52 - Km de Entrega: 67059

51 - Fecha estimada de Devolución: 30/04/23

Observación: Cédula Verde Original : SI

III. CONDICIONES DE ENTREGA

53.- El funcionario que recibe el vehiculo declara conocer y aceptar los términos del Reglamento Interno del uso de vehículos del SENAVE.-

54 - En caso de traspaso del vehículo a otra dependencia y/o funcionario, comunicar inmediatamente al Departamento de Transporte y/o Dirección Administrativa.-

55 - El responsable del vehiculo debe anotar todos los datos requeridos en el Registro de Novedades que se halla en el interior del vehículo.-

56 - El vehiculo esta asignado al area y misión especifica: DENTRO DEL TERRITORIO NACIONAL

ACTIVIDADES REFERENTE A LA OFICINA REGIONAL DE PARAGUARI DEL SENAVE - APOYO EN EL TRASLADO DE LOS FUNCIONALRIOS DEL SENAVE

57 - El que entrega

58 - Jefe de Recepción

59 - El que recibe

Ing. Agr. Jorge Torres Peris
Jefe Oficina Regional de Paraguari
SENAVE

60 - El día ____ de _____ de _____ hora: _____ devuelve el vehiculo de referencia.-

61.- EL QUE DEVUELVE

62.- EL QUE RECIBE

AS

285851 3 - Fecha: 03/04/23

TRITON SPORT
JK1TLCK26046

0

Vro de Tarjeta: 53661

	Si
	Si
	Si
	No
	Si
	Si
	Si
	Si
	Si
	No
	No
	No
	No
	Si
	Si
	Si
	MULTILOCK
	Si
	Si
	Si
	EXCELENTE




IGRESO
CION
HORARIO DE ATENCION DE PORTERIA
Lunes a Sabados
06:00 Hs. a 23:00 Hs.
Domingo
06:00 Hs. a 20:00 Hs.
PROHIBIDO INGRESAR CON ARMAS DE CUALQUIER TIPO
PROHIBIDO FUMAR Y ENCENDER FUEGO
PROHIBIDO EL INGRESO DE BEBIDAS ALCOHOLICAS
PROHIBIDO ARROJAR BASURA

Zimbra: **miryan.candia@senave.gov.py**

Encargada de Despacho DOR

De : carmina camelli <carmina.camelli@senave.gov.py> lun, 24 de abr de 2023 15:03

Asunto : Encargada de Despacho DOR

Para : funcionarios@senave.gov.py, Listado de funcionarios del SENAVE <funcionarios@senave.gov.py>

Buenas Tardes para Todos.
Por este medio se informa, que la Ing. **Miryan Candia**, queda como Encargada de Despacho de la Dirección de Oficinas Regionales, desde el 24 al 28 de abril del corriente año, para los fines que corresponden.
Atenntamente
Carmiña Camelli de Crosa,
D.O.R.

ANEXO II-01: INFORME DE COMISIONAMIENTO NACIONAL

Se eleva a consideración de las autoridades institucionales el presente informe de comisionamiento nacional, declarando que los datos consignados son realizados en carácter de Declaración Jurada, quedando sometidos a los organismos de control.

Fecha de Informe	Número y Fecha del Expediente
07/04/2023	2263 31/03/2023

PERSONA ASIGNADA A LA COMISIÓN

Nombre y Apellido	C.I. N°	Funcionario/a	Firma
CESAR VALDEZ	1.346.663	Si ■ No ☐	
Cargo	Personal		
AF	Permanente ■	Contratado ☐	Otros ☐

Teléfono	Correo Electrónico
(0986) 387- 239	Cesar.valdez@senave.gov.py

FECHA DE VIAJE

Inicio	Final
01/04/2023	02/04/2023

MOVILIDAD

Público ☐ Estado ■ Otros ☐

Chofer asignado/ Nombre	Orden de Trabajo Nro.	Km. Inicio	Km. Final
HUMBERTO BORDENAVE	23338	355712	356310

INFORMACION GEOGRAFICA

Departamento (s)	Localidad (es)
Boquerón	Mayor Infante Rivarola

DESCRIPCIÓN DE LAS TAREAS

Se participó de la inauguración de la Oficina del SENAVE en el departamento de Boquerón en Infante Rivarola, se mantuvo una reunión con el Administrador General de Aduanas del Chaco, se visitó las oficinas asignadas a SENACSA con SENAVE.

OBSERVACIÓN (EN CASO DE MODIFICACION EN RELACION A LO SOLICITADO)

V° B° Director, Director General o Máxima Autoridad	Firma:
	Aclaración:
	Sello:

Arturo Sánchez
Revisor - SENAVE
Jefe Regional de Oficina

SENAVE

Servicio Nacional de Calidad y Sanidad Vegetal y de Semillas

445768

ASUNCION

Domicilio..... Telefax:.....

ORDEN DE TRABAJO

Nº 023338

☐ ORDINARIO

☐ EXTRAORDINARIO

Vehiculo Tipo: ..... Chapa: ..... Nº de Orden Asignado.....

Marca y Modelo:..... Área Interior .....

Conductor Autorizado: .....

.....

Dias Estimados de la Misión: Desde...../...../..... Hasta...../...../.....

Horas Estimadas de la Misión; Desde las..... Hasta las .....

Km. de Salida:..... Km. de Vuelta .....

Km. estimados de Recorrido:..... Km. Real Recorridos .....

Consumo estimado x 100 Km: Lts. .....

TRABAJOS A REALIZAR:

.....

.....

.....

.....

.....

.....

Fecha...../...../...../

.....

Responsable del área al que fue asignado el automotor

GRAF. MONARCA S.R.L. - Tte. Fariña 813 - Tel./Fax: 495 772 - 449 103 - RUC: 80013965-8 - C.H.T. Nº 1.043
100 Bl. 50 X 3 (20.001 / 25.000) Octubre 2018

SERVICIO NACIONAL DE CALIDAD Y SANIDAD VEGETAL Y DE SEMILLAS
DEPARTAMENTO DE TRANSPORTE
SENAVE

Lic. José Gamarra
Jefe Interino
Dpto. de Transporte

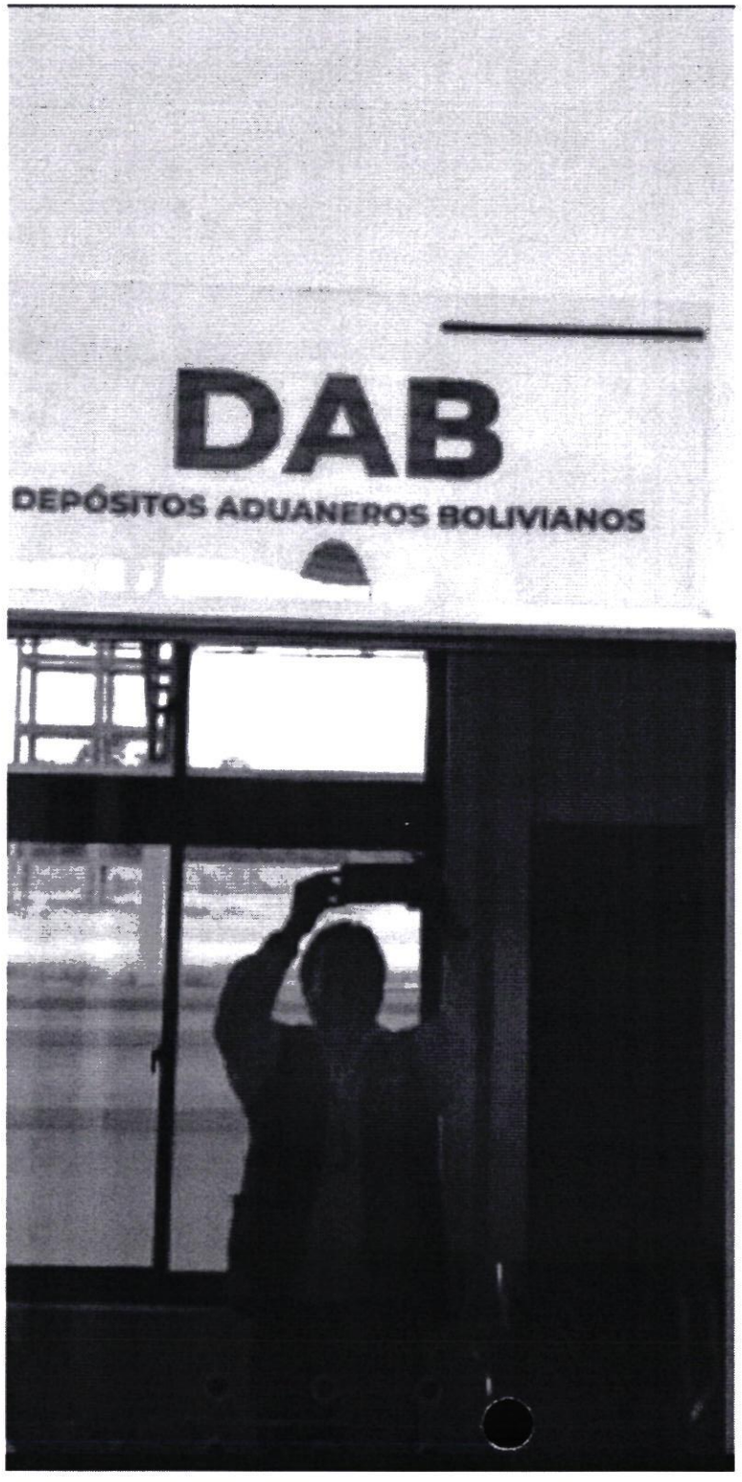
DAB
DEPÓSITOS ADUANEROS BOLIVIANOS



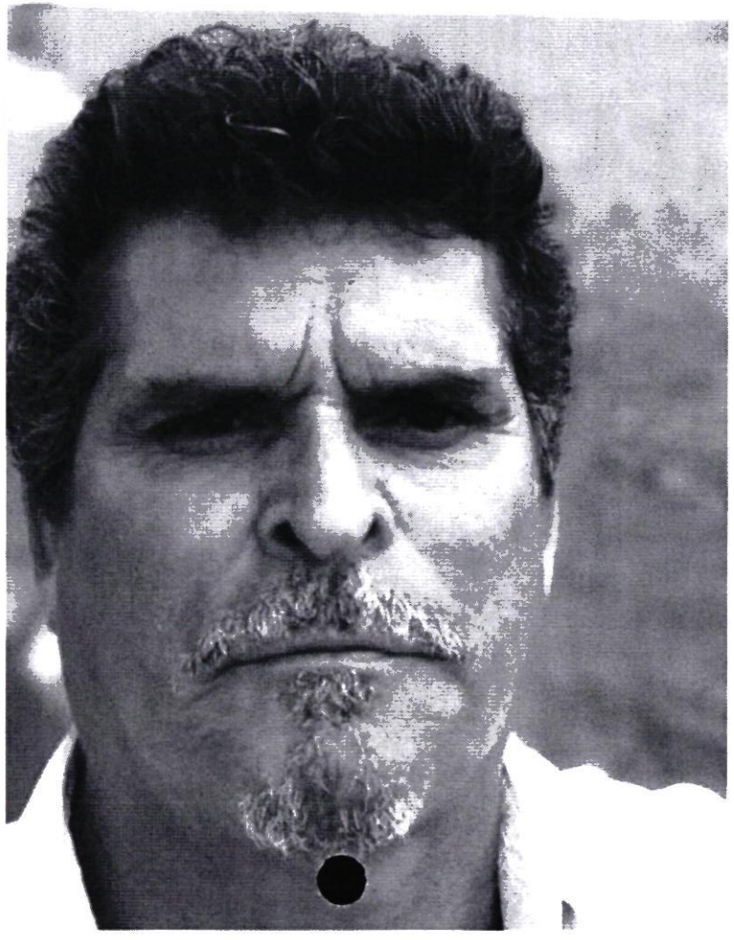

ANEXO II-01: INFORME DE COMISIONAMIENTO NACIONAL

Se eleva a consideración de las autoridades institucionales el presente informe de comisionamiento nacional, declarando que los datos consignados son realizados en carácter de Declaración Jurada, quedando sometidos a los organismos de control.

Fecha de Informe	Número y Fecha del Expediente
07/04/2023	2263 – 31/03/2023

PERSONA ASIGNADA A LA COMISIÓN

Nombre y Apellido	C.I. N°	Funcionario/a	Firma
HUMBERTO BORDENAVE	612.789	Si ■ No ☐	
Cargo	Personal		
IOA	Permanente ☐	Contratado ■	Otros ☐

Teléfono	Correo Electrónico
0983 785-881	Humberto.bordenave@senave.gov.py

FECHA DE VIAJE

Inicio	Final
01/04/2023	02/04/2023

MOVILIDAD

Público ☐ Estado ■ Otros ☐

Chofer asignado/ Nombre	Orden de Trabajo Nro.	Km. Inicio	Km. Final
Humberto Bordenave	23338	355712	356310

INFORMACION GEOGRAFICA

Departamento (s)	Localidad (es)
Boquerón	Mayor Infante Rivarola

DESCRIPCIÓN DE LAS TAREAS

Se participó de la inauguración de la Oficina del SENAVE en el departamento de Boquerón en Infante Rivarola, se mantuvo una reunión con el Administrador General de Aduanas del Chaco, se visitó las oficinas asignadas a SENACSA con SENAVE.

OBSERVACIÓN (EN CASO DE MODIFICACION EN RELACION A LO SOLICITADO)

V° B° Director, Director General o Máxima Autoridad	Firma:
	Aclaración:
	Sello:

Arturo Sanchez
Revisor - SENAVE
Dto. Rendición de Cuentas

SENAVE

Servicio Nacional de Calidad y Sanidad Vegetal y de Semillas

Domicilio..... Telefax:.....

ORDEN DE TRABAJO

Nº 023338

☐ ORDINARIO

☐ EXTRAORDINARIO

Vehiculo Tipo: .....Chapa: ..... Nº de Orden Asignado.....

Marca y Modelo:..... Área Interior .....

Conductor Autorizado: .....

.....

Días Estimados de la Misión: Desde...../...../..... Hasta...../...../.....

Horas Estimadas de la Misión: Desde las..... Hasta las.....

Km. de Salida: ..... Km. de Vuelta.....

Km. estimados de Recorrido:..... Km. Real Recorridos .....

Consumo estimado x 100 Km. Lts. .....

TRABAJOS A REALIZAR:

.....

.....

.....

.....

.....

.....

Fecha...../...../...../ .....

Responsable del área al que fue asignado el automotor

GRAF. MONARCA S.R.L. - Tte. Fariña 813 - Tel./Fax: 495 772 - 449 103 - RUC: 80013965-8 - C.H.T. Nº 1.043
100 Bl. 50 X 3 (20.001 / 25.000) Octubre 2018

SERVICIO NACIONAL DE CALIDAD Y SANIDAD VEGETAL Y DE SEMILLAS • DEPARTAMENTO DE TRANSPORTE • SENAVE • REPUBLICA DEL PARAGUAY

COPIA

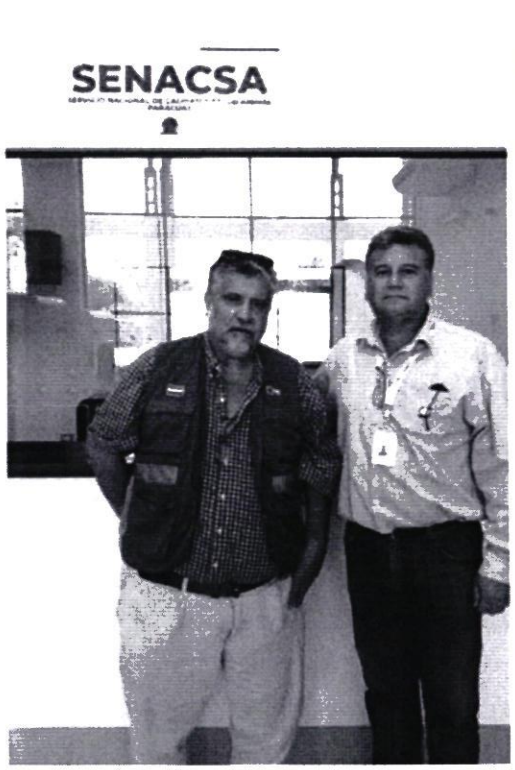
SENACSA

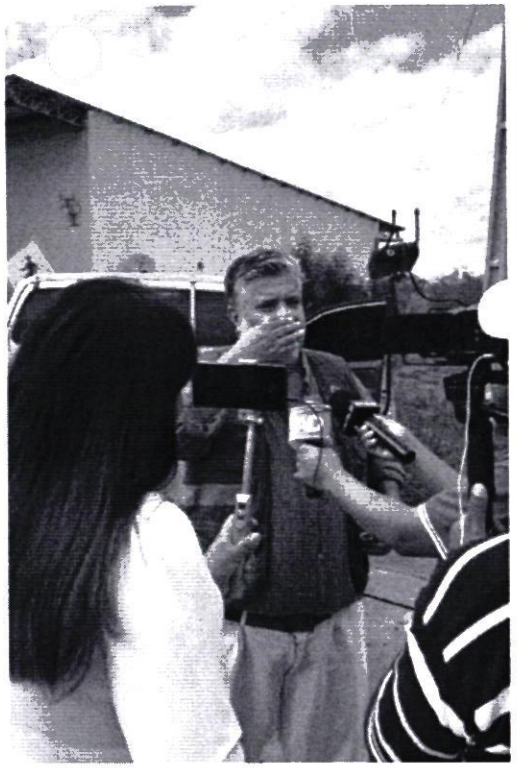

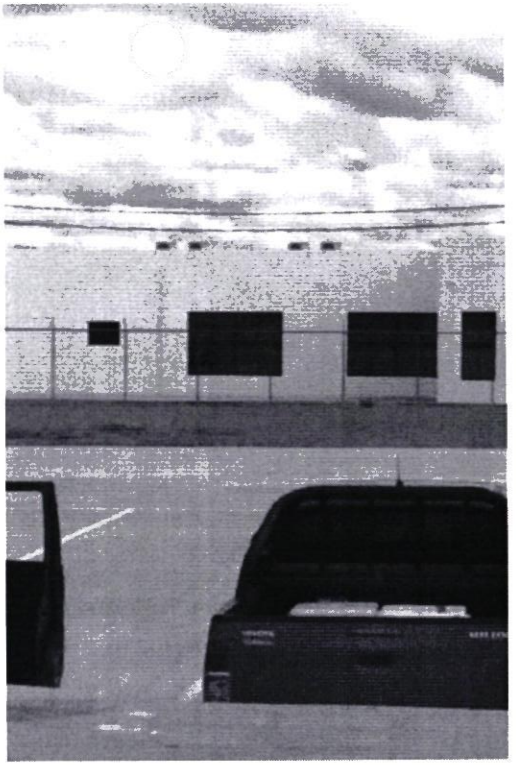

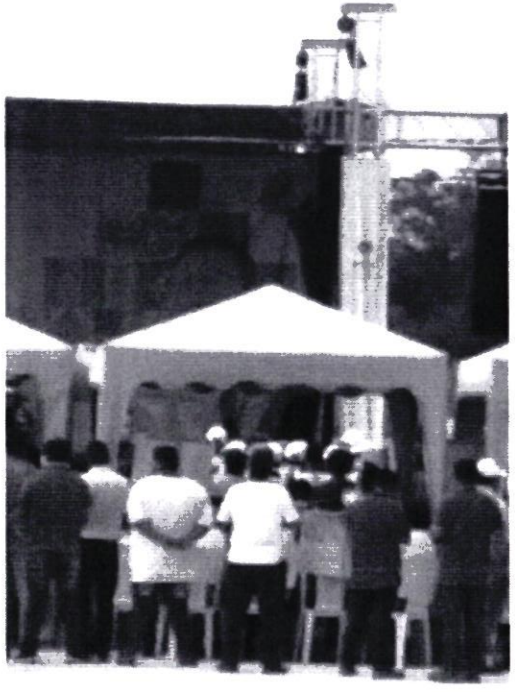



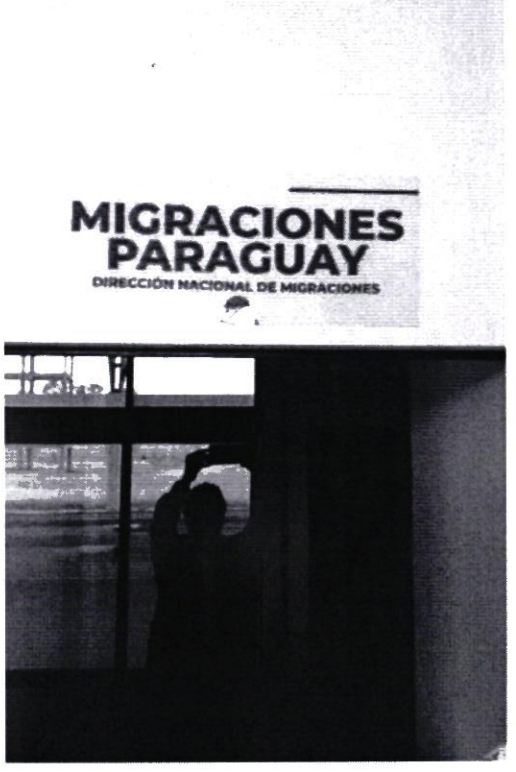
MIGRACIONES
PARAGUAY
DIRECCIÓN NACIONAL DE MIGRACIONES

ANEXO II-01: INFORME DE COMISIONAMIENTO NACIONAL

Se eleva a consideración de las autoridades institucionales el presente informe de comisionamiento nacional, declarando que los datos consignados son realizados en carácter de Declaración Jurada, quedando sometidos a los organismos de control.

Fecha de Informe	Número y Fecha del Expediente
17/04/23	2419 11/04/23

PERSONA ASIGNADA A LA COMISIÓN

Nombre y Apellido	C.I. N°	Funcionario	Firma
ROLANDO JAVIER SANABRIA NARVAEZ	1708568	Si [X] No [ ]	

Cargo	Personal
ASISTENTE	Permanente [X] Contratado [ ] Otros [ ]

Teléfono	Correo Electrónico
0984455040 0984455040	rolando.sanabria@senave.gov.py

FECHA DE VIAJE

Inicio	Final
11/04/23	14/04/23

MOVILIDAD

Público [ ] Estado [X] Otros [ ]

Chofer asignado / Nombre	Orden de Trabajo Nro.	Km. Inicio	Km. Final
ROLANDO JAVIER SANABRIA NARVAEZ	25319	190233	291100

INFORMACION GEOGRAFICA

Departamento(s)	Localidade(s)
PARAGUARÍ - CAAGUAZÚ - ALTO PARANÁ	PARAGUARÍ - CORONEL OVIEDO - COL. YGUAZÚ.

DESCRIPCIÓN DE LAS TAREAS

Verificación del mantenimiento de los vehículos de las Oficina Regionales -

OBSERVACIÓN (EN CASO DE MODIFICACIÓN EN RELACIÓN A LO SOLICITADO)

SE ACLARA QUE NO SE PERNOCTO EN EL DEPARTAMENTO DE PARAGUARI

V° B° Director, Director General o Máxima	Firma: Aclaración: Econ. Carlos Meza Director Dirección Administrativa Sello:








GOBIERNO
NACIONAL


CENTRO REGIONAL



SENAVE

Servicio Nacional de Calidad y Sanidad Vegetal y de Semillas

ASUNCION 445769

Domicilio..... Telefax:.....

ORDEN DE TRABAJO

☐ ORDINARIO Nº 025319

25319

☐ EXTRAORDINARIO

Vehiculo Tipo HILUX Chapa: BTC-915 Nº de Orden Asignado 0

Marca y Modelo TOYOTA Área Interior DOBLE

Conductor Autorizado: ROLANDO JAVIER SANABRIA NARVAEZ

Dias Estimados de la Mision. Desde 10/4/2023 Hasta 17/4/2023

Horas Estimadas de la Mision. Desde las 00:01 Hasta las 24:00

Km. de Salida 290233 Km. de Vuelta 291100

Km. estimados de Recorrido 1500 Km. Real Recorridos

Consumo estimado x 100 Km. Lts 12

TRABAJOS A REALIZAR

VERIFICACION Y MANTENIMIENTO DE LOS VEHICULOS DEL SENAVE EN LOS DEPARTAMENTOS DE PARAGUARI, CAAGUAZU Y ALTO PARANA

DENTRO DEL TERRITORIO NACIONAL

PUEDE CONDUCIR: MARCOS SALINAS ACOMPAÑA: PAOLA GOMEZ

10 4 2023

Fecha: ...../...../.....

SERVICIO NACIONAL DE CALIDAD Y SANIDAD VEGETAL Y DE SEMILLAS DEPARTAMENTO TRANSPORTE SENAVE

Responsable del area al que fue asignado el automotor

José Camacho
Jefe Interino
Dpto. de Transporte

GRAF MONARCA S.R.L. - Tte. Farina 813 - Tel./Fax 495.772 - 449.103 - RUC 80013965-8 - C.H.T.F. 1.045
50 Pl. 60 X 3 (25.001 - 27.500) Septiembre 2021

ANEXO II-01: INFORME DE COMISIONAMIENTO NACIONAL

Se eleva a consideración de las autoridades institucionales el presente informe de comisionamiento nacional, declarando que los datos consignados son realizados en carácter de Declaración Jurada, quedando sometidos a los organismos de control.

Fecha de Informe	Número y Fecha del Expediente
17/04/23	2419 11/04/23

PERSONA ASIGNADA A LA COMISIÓN

Nombre y Apellido	C.I. N°	Funcionario	Firma
MARCOS SALINAS ROJAS	1034878	Si [X] No [ ]	

Cargo	Personal
ASISTENTE	Permanente [X] Contratado [ ] Otros [ ]

Teléfono	Correo Electrónico
0228632282 0986195370	marcos.salinas@senave.gov.py

FECHA DE VIAJE

Inicio	Final
11/04/23	14/04/23

MOVILIDAD

Público [ ] Estado [X] Otros [ ]

Chofer asignado / Nombre	Orden de Trabajo Nro.	Km. Inicio	Km. Final
ROLANDO JAVIER SANABRIA NARVAEZ	25319	290233	291100

INFORMACION GEOGRAFICA

Departamento(s)	Localidade(s)
PARAGUARÍ - CAAGUAZÚ - ALTO PARANÁ	PARAGUARÍ - CORONEL OVIEDO - COL. YGUAZÚ.

DESCRIPCIÓN DE LAS TAREAS

Mantenimiento de los vehículos de las Oficina Regionales -

OBSERVACIÓN (EN CASO DE MODIFICACIÓN EN RELACIÓN A LO SOLICITADO)

DEPARTAMENTO DE PARAGUAR

V° B° Director, Director General o Máxima	Firma: Aclaración: Sello:

Econ. Carlos Meza
Director
Dirección Administrativa

SENAVE

Servicio Nacional de Calidad y Sanidad Vegetal y de Semillas

Domicilio: ASUNCION Telefax: 445769

ORDEN DE TRABAJO

☐ ORDINARIO

☒ EXTRAORDINARIO

Nº 025319

25319

Vehiculo Tipo: HILUX Chapa: BTC-915 Nº de Orden Asignado: 0

Marca y Modelo: TOYOTA Área Interior: DOBLE

Conductor Autorizado: ROLANDO JAVIER SANABRIA NARVAEZ

Dias Estimados de la Misión: Desde 10/4/2023 Hasta 17/4/2023

Horas Estimadas de la Misión: Desde las 00:01 Hasta las 24:00

Km. de Salida: 290233 Km. de Vuelta: 291100

Km. estimados de Recorrido: 1500 Km. Real Recorridos: [illegible]

Consumo estimado x 100 Km: Lts. 12

TRABAJOS A REALIZAR

VERIFICACION Y MANTENIMIENTO DE LOS VEHICULOS DEL SENAVE EN LOS DEPARTAMENTOS DE PARAGUARI, CAAGUAZU Y ALTO PARANA

DENTRO DEL TERRITORIO NACIONAL

PUEDE CONDUCIR: MARCOS SALINAS ACOMPAÑA: PAOLA GOMEZ

Fecha: 10/4/2023

Responsable del área al que fue asignado el automotor

SERVICIO NACIONAL DE CALIDAD Y SANIDAD VEGETAL Y DE SEMILLAS DEPARTAMENTO TRANSPORTE SENAVE

Lic. José Gamarra
Jefe Interino
Dpto. de Transporte

GRAF MONARCA S.R.L. - Tte. Fariña 813 - Tel./Fax: 495 772 - 449 103 - RUC: 80013965-8 - C.H.T. Nº 1.043
50 Bl. 50 X 1 (25.001 - 27.500) Septiembre 2021








GOBIERNO
NACIONAL


CENTRO REGIONAL



ANEXO II-01: INFORME DE COMISIONAMIENTO NACIONAL

Se eleva a consideración de las autoridades institucionales el presente informe de comisionamiento nacional, declarando que los datos consignados son realizados en caracter de Declaración Jurada, quedando sometidos a los organismos de control.

Fecha de Informe	Número y Fecha del Expediente
17/04/23	2417 11/04/23

PERSONA ASIGNADA A LA COMISIÓN

Nombre y Apellido	C.I. N°	Funcionario	Firma
EMILCE PAOLA GOMEZ MARTINEZ	3641704	Si [X] No [ ]	

Cargo	Personal
ASISTENTE - APOYO A LA GESTION	Permanente [X] Contratado [ ] Otros [ ]

Teléfono	Correo Electrónico
021-597373 0992432905	paola.gomez@senave.gov.py

FECHA DE VIAJE

Inicio	Final
11/04/23	14/04/23

MOVILIDAD

Público [ ] Estado [X] Otros [ ]

Chofer asignado / Nombre	Orden de Trabajo Nro.	Km. Inicio	Km. Final
ROLANDO JAVIER SANABRIA NARVAEZ	25319	290233	291100

INFORMACION GEOGRAFICA

Departamento(s)	Localidade(s)
PARAGUARÍ - CAAGUAZÚ - ALTO PARANÁ	PARAGUARÍ - CORONEL OVIEDO - COL. YGUAZÚ.

DESCRIPCIÓN DE LAS TAREAS

Entrega de Actas y verificacion de los comprobantes de cargas de combustibles ()Ticket - Factura de carga) para la correcta rendicion de consumo, en las Oficianas Regionales -

OBSERVACIÓN (EN CASO DE MODIFICACIÓN EN RELACIÓN A LO SOLICITADO)

SE ACLARA QUE NO SE PERNOCTO EN EL DEPARTAMENTO DE PARAGUARI

V° B° Director, Director General o Máxima	Firma: Aclaración: Sello:

Econ. Carlos Meza
Director
Dirección Administrativa






CENTRO REGIONAL

SENAVE

Servicio Nacional de Calidad y Sanidad Vegetal y de Semillas

ASUNCION 445769

Domicilio..... Telefax:.....

ORDEN DE TRABAJO

☐ ORDINARIO

☒ EXTRAORDINARIO

Nº 025319
25319

Vehiculo Tipo HILUX Chapa BTC-915 Nº de Orden Asignado 0

Marca y Modelo TOYOTA Area Interior DOBLE

Conductor Autorizado ROLANDO JAVIER SANABRIA NARVAEZ

Dias Estimados de la Misión: Desde 10 / 4 / 2023 Hasta 17 / 4 / 2023

Horas Estimadas de la Misión: Desde las 00:01 Hasta las 24:00

Km. de Salida 290233 Km. de Vuelta 291100

Km. estimados de Recorrido 1500 Km. Real Recorridos [illegible]

Consumo estimado x 100 Km. Lts 12

TRABAJOS A REALIZAR

VERIFICACION Y MANTENIMIENTO DE LOS VEHICULOS DEL SENAVE EN LOS DEPARTAMENTOS DE PARAGUARI, CAAGUAZU Y ALTO PARANA

DENTRO DLE TERRITORIO NACIONAL

PUEDE CONDUCIR: MARCOS SALINAS ACOMPAÑA: PAOLA GOMEZ

Fecha 10 / 4 / 2023

Responsable del área al que fue asignado el automotor

SERVICIO NACIONAL DE CALIDAD Y SANIDAD VEGETAL Y DE SEMILLAS DEPARTAMENTO TRANSPORTE SENAVE

Lic. José Gamarra
Jefe Interino
Dpto. de Transporte

GRAF. M. INARCA S.R.L. - Tte. Farina 813 - Tel./Fax: 495 772 - 449 103 - RUC: 80013965-8 - C.H.T. Nº 1.045
50 Rl. 50 X 3 (25.001 / 27.500) Septiembre 2021

ANEXO II-01: INFORME DE COMISIONAMIENTO NACIONAL

Se eleva a consideración de las autoridades institucionales el presente informe de comisionamiento nacional, declarando que los datos consignados son realizados en carácter de Declaración Jurada, quedando sometidos a los organismos de control.

Fecha de Informe	Número y Fecha del Expediente
17/04/23	2414 11/04/23

PERSONA ASIGNADA A LA COMISIÓN

Nombre y Apellido	C.I. N°	Funcionario	Firma
OSCAR LUIS AVALOS MENDEZ	2892080	Si [X] No [ ]	

Cargo	Personal
CHOFER	Permanente [X] Contratado [ ] Otros [ ]

Teléfono	Correo Electrónico
0994215861	oscar.avalos@senave.gov.py

FECHA DE VIAJE

Inicio	Final
11/04/23	14/04/23

MOVILIDAD

Publico [ ] Estado [X] Otros [ ]

Chofer asignado / Nombre	Orden de Trabajo Nro.	Km. Inicio	Km. Final
OSCAR LUIS AVALOS MENDEZ	27843	275582	276660

INFORMACION GEOGRAFICA

Departamento(s)	Localidade(s)
AMAMBAY	PEDRO JUAN CABALLERO.

DESCRIPCIÓN DE LAS TAREAS

Traslado del Responsable de la Unidad de Obras el Sr. Ramón Ávalos Sánchez -

OBSERVACIÓN (EN CASO DE MODIFICACIÓN EN RELACIÓN A LO SOLICITADO)

V° B° Director, Director General o Máxima	Firma: Aclaración: Sello:

Econ. Carlos Meza
Director
Dirección Administrativa

Revisor - SENAVE
Dto. Rendición de Cuen



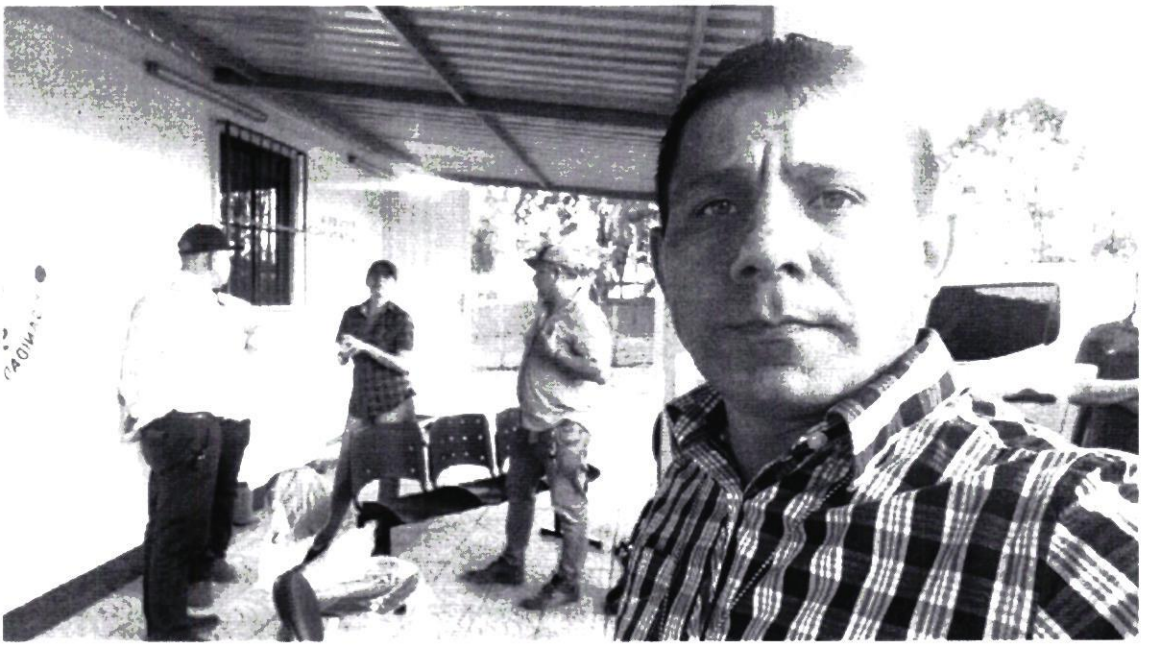

SENAVE

Servicio Nacional de Calidad y Sanidad Vegetal y de Semillas

ASUNCION 445769

Domicilio..... Telefax:.....

ORDEN DE TRABAJO

☐ ORDINARIO

☒ EXTRAORDINARIO

Nº 27843

Vehiculo Tipo: 11-MAY Chapa: EAG-510 Nº de Orden Asignado 0

Marca y Modelo: ISUZU Área Interior DOBLE

Conductor Autorizado: OSCAR LUIS AVALOS MENDEZ

Días Estimados de la Misión: Desde 10 / 4 / 2023 Hasta 17 / 4 / 2023

Horas Estimadas de la Misión: Desde las 00:01 Hasta las 24:00

Km. de Salida: 275582 Km. de Vuelta 276660

Km. estimados de Recorrido: 1200 Km. Real Recorridos 1078

Consumo estimado x 100 Km: Lts. 15

TRABAJOS A REALIZAR:

TRASLADO DEL RESPONSABLE DE LA UNTIDAD DE OBRAS DE SENAVE AL DEPARTAMENTO DE AMAMBAY

DENTRO DEL TERRITORIO NACIONAL

ACOMPAÑA: RAMON AVALOS SANCHEZ.

SERVICIO NACIONAL DE CALIDAD Y SANIDAD VEGETAL Y DE SEMILLAS DEPARTAMENTO TRANSPORTE SENAVE

Jefe Interino Dpto. de Transporte

Fecha: 10 / 4 / 2023

Responsable del área al que fue asignado el automotor

SERVICIO NACIONAL DE CALIDAD Y SANIDAD VEGETAL Y DE SEMILLAS DEPARTAMENTO TRANSPORTE SENAVE

Dpto. de Transporte

GRAF. MONARCA S.R.L. - Tte. Fariña 813 - Tel./Fax: 495 772 - 449 103 - RUC: 80013965-8 - C.I.T. 1.041
24 Bl. 50 X 3 (27.501 / 28 700) Octubre 2021

ANEXO II-01: INFORME DE COMISIONAMIENTO NACIONAL

Se eleva a consideración de las autoridades institucionales el presente informe de comisionamiento nacional, declarando que los datos consignados son realizados en carácter de Declaración Jurada, quedando sometidos a los organismos de control.

Fecha de Informe	Número y Fecha del Expediente
17/04/23	2467 12/04/23

PERSONA ASIGNADA A LA COMISIÓN

Nombre y Apellido	C.I. N°	Funcionario	Firma
RODRIGO LUIS GONZALEZ NAVARRO	1076902	Si [X] No [ ]	

Cargo	Personal
PRESIDENTE DEL SENAVE	Permanente [X] Contratado [ ] Otros [ ]

Teléfono	Correo Electrónico
----------	rodrigo.gonzalez@senave.gov.py

FECHA DE VIAJE

Inicio	Final
12/04/23	16/04/23

MOVILIDAD

Público [ ] Estado [X] Otros [ ]

Chofer asignado / Nombre	Orden de Trabajo Nro.	Km. Inicio	Km. Final
MANUEL TALAVERA	025505	10327	ABIERTO

INFORMACION GEOGRAFICA

Departamento(s)	Localidade(s)
PARAGUARÍ - ALTO PARANÁ	LA COLMENA - HERNANDARIAS - MINGA GUAZÚ.

DESCRIPCIÓN DE LAS TAREAS

Participar de reuniones con productores de cebolla en la Municipalidad de La Colmena Dpto. de Paraguarí, recorrida por la Hacienda El Mangal (Produccion de Mango) para exportación en hernandanas y de la Firma de Acuerdo entre el Senave, Municipalidad de Hernandarias y Cetapar en Minga Guazu. Departamento de Alto Parana -

OBSERVACIÓN (EN CASO DE MODIFICACIÓN EN RELACIÓN A LO SOLICITADO)

No se pernoctó en el Dpto. de Paraguarí

V° B° Director, Director General o Máxima	Firma: Aclaración: Ing. Agr. RODRIGO L. GONZALEZ N. Presidente - SENAVE Sello:

Arturo Sanchez SENAVE Revisor de Cuentas

SENAVE

Servicio Nacional de Calidad y Sanidad Vegetal y de Semillas

Domicilio..... Telefax:.....

ORDEN DE TRABAJO

Nº 025505

☐ ORDINARIO

☐ EXTRAORDINARIO

Vehiculo Tipo: .....Chapa: ..... Nº de Orden Asignado.....

Marca y Modelo..... Área Interior .....

Conductor Autorizado .....

.....

Días Estimados de la Misión: Desde...../...../..... Hasta...../...../.....

Horas Estimadas de la Misión: Desde las..... Hasta las.....

Km. de Salida ..... Km. de Vuelta.....

Km. estimados de Recorrido..... Km. Real Recorridos .....

Consumo estimado x 100 Km: Lts. .....

TRABAJOS A REALIZAR:

.....

.....

.....

.....

.....

.....

Fecha: ...../...../...../

Lic. José Gamarra
Jefe Interino
Dpto. de Transporte

Responsable del área al que se le asignado el automotor

SERVICIO NACIONAL DE CALIDAD Y SANIDAD VEGETAL Y DE SEMILLAS
DEPARTAMENTO TRANSPORTE
REPUBLICA DEL PARAGUAY
SENAVE

GRAF. MONARCA S.R.L. - Tte. Fariña 813 - Tel./Fax: 495 772 - 449 103 - RUC: 80013966 - C.H.T. Nº 1.04...
50 Bl. 50 X 3 (25.001 / 27.500) Septiembre 2021

SERVICIO NACIONAL DE CALIDAD Y SANIDAD VEGETAL Y DE SEMILLAS
DEPARTAMENTO TRANSPORTE
REPUBLICA DEL PARAGUAY
SENAVE

Lic. José Gamarra
Jefe Interino
Dpto. de Transporte

ANEXO II-01: INFORME DE COMISIONAMIENTO NACIONAL

Se eleva a consideración de las autoridades institucionales el presente informe de comisionamiento nacional, declarando que los datos consignados son realizados en carácter de Declaración Jurada, quedando sometidos a los organismos de control.

Fecha de Informe	Número y Fecha del Expediente
17/04/23	2467 12/04/23

PERSONA ASIGNADA A LA COMISIÓN

Nombre y Apellido	C.I. N°	Funcionario	Firma
BENICIO MANUEL TALAVERA BARRIENTOS	1027806	Si [X] No [ ]	

Cargo	Personal
CUSTODIO DE LA PRESIDENCIA	Permanente [ ] Contratado [ ] Otros [X]

Teléfono	Correo Electrónico
0981847216	benicio.talavera@senave.gov.py

FECHA DE VIAJE

Inicio	Final
12/04/23	16/04/23

MOVILIDAD

Público [ ] Estado [X] Otros [ ]

Chofer asignado / Nombre	Orden de Trabajo Nro.	Km. Inicio	Km. Final
MANUEL TALAVERA	025505	10327	ABIERTO

INFORMACION GEOGRAFICA

Departamento(s)	Localidade(s)
PARAGUARI - ALTO PARANÁ	LA COLMENA - HERNANDARIAS - MINGA GUAZÚ.

DESCRIPCIÓN DE LAS TAREAS

Trasladar y custodiar al Sr. Presidente a las reuniones con productores de cebolla en la Municipalidad de La Colmena. Dpto. de Paraguari recorrida por la Hacienda El Mangal (Producción de Mango) para exportación en hernandarias y de la Firma de Acuerdo entre el Senave, Municipalidad de Hernandarias y Cetapar en Minga Guazu. Departamento de Alto Paraná -

OBSERVACIÓN (EN CASO DE MODIFICACIÓN EN RELACIÓN A LO SOLICITADO)

No se pernoctó en el Dpto. de Paraguari

V° B° Director, Director General o Máxima	Firma: Aclaración: Sello: Ing. Agr. RODRIGO L. GONZALEZ N. Presidente - SENAVE

Arturo Sanchez
Revisor - SENAVE

SENAVE

Servicio Nacional de Calidad y Sanidad Vegetal y de Semillas

Domicilio..... Telefax:.....

ORDEN DE TRABAJO

Nº 025505

☐ ORDINARIO

☐ EXTRAORDINARIO

Vehiculo Tipo: .....Chapa: ..... Nº de Orden Asignado.....

Marca y Modelo ..... Área Interior .....

Conductor Autorizado: .....

.....

Dias Estimados de la Misión: Desde...../...../..... Hasta...../...../.....

Horas Estimadas de la Misión: Desde las..... Hasta las.....

Km. de Salida: ..... Km. de Vuelta.....

Km. estimados de Recorrido: ..... Km. Real Recorridos .....

Consumo estimado x 100 Km: Lts. .....

TRABAJOS A REALIZAR:

.....

.....

.....

.....

.....

.....

Fecha: ...../...../...../

Responsable del área al que fue asignado el automotor

SERVICIO NACIONAL DE CALIDAD Y SANIDAD VEGETAL Y DE SEMILLAS DEPARTAMENTO TRANSPORTE SENAVE

Jefe Interino Dpto. de Transporte

GRAF. MONARCA S.R.L. - Tte. Fariña 813 - Tel./Fax. 495 772 - 449 103 - RUC 80013966 - C.H.T. Nº 1.04...
50 B. 50 X 3 (25 001 / 27 500) Septiembre 2021

SERVICIO NACIONAL DE CALIDAD Y SANIDAD VEGETAL Y DE SEMILLAS DEPARTAMENTO TRANSPORTE SENAVE

Jefe Interino Dpto. de Transporte

ANEXO II-01: INFORME DE COMISIONAMIENTO NACIONAL

Se eleva a consideración de las autoridades institucionales el presente informe de comisionamiento nacional, declarando que los datos consignados son realizados en carácter de Declaración Jurada, quedando sometidos a los organismos de control.

Fecha de Informe	Número y Fecha del Expediente
17/04/23	2362 10/04/23

PERSONA ASIGNADA A LA COMISIÓN

Nombre y Apellido	C.I. N°	Funcionario	Firma
NELSON LIBRADO FARIÑA CÉSPEDES	898577	Si [X] No [ ]	

Cargo	Personal
RESP. DE LA IMP. DEL PLAN PILOTO	Permanente [X] Contratado [ ] Otros [ ]

Teléfono	Correo Electrónico
(0228)636-966 (0985)892-013	nelson.farina@senave.gov.py

FECHA DE VIAJE

Inicio	Final
13/04/23	14/04/23

MOVILIDAD

Público [ ] Estado [X] Otros [ ]

Chofer asignado / Nombre	Orden de Trabajo Nro.	Km. Inicio	Km. Final
Nelson Fariña	25609	18106	Abierto

INFORMACION GEOGRAFICA

Departamento(s)	Localidade(s)
ALTO PARANÁ	DOMINGO MARTÍNEZ IRALA - CEDRALES - SANTA ROSA DEL MONDAY - SANTA RITA.

DESCRIPCIÓN DE LAS TAREAS

Acciones en el marco del Programa de Vigilancia Fitosanitaria de granos almacenados con énfasis en Trogoderma Granarium a fin de dar cumplimiento al Plan de trabajo de exportación de granos -

OBSERVACIÓN (EN CASO DE MODIFICACIÓN EN RELACIÓN A LO SOLICITADO)

Esta actividad se realizó dentro del marco del Programa de Vigilancia Fitosanitaria para Plagas de Granos Almacenados. Todas las trampas tipo Domo ubicados en los silos de la empresa CARGILL. En total fueron colectados 146 insectos de la orden coleópteros. Este trabajo esta vinculado a la OTA N° 48

V° B° Director, Director General o Máxima	Firma: Aclaración: Sello:

Arturo Sánchez
Revisor - SENAVE
Dpto. Rendición de Cuentas

Carmen Berni
Ing. Agr.
Reg. COSAVE PY-078



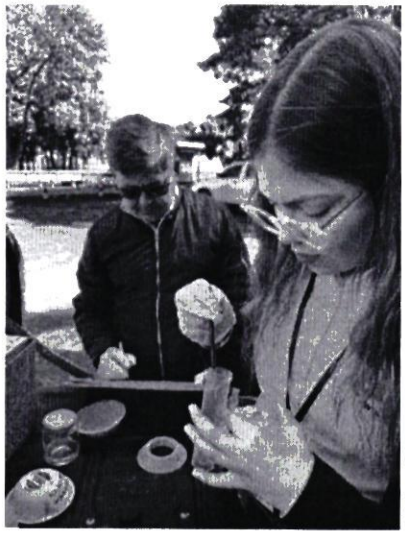

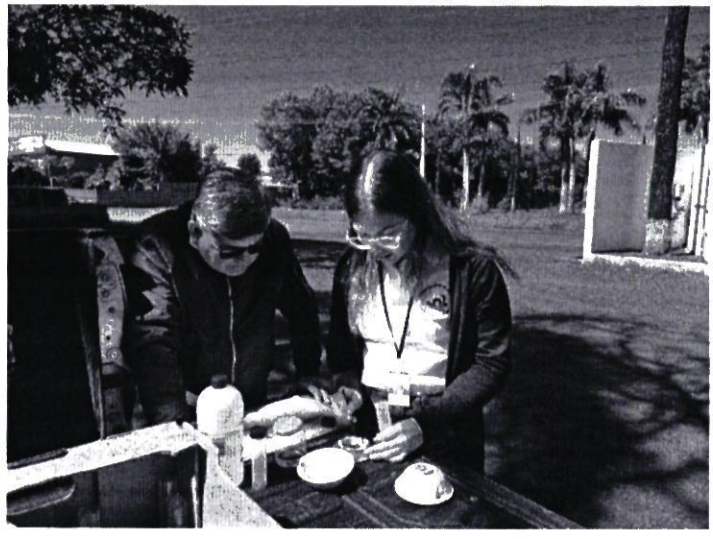

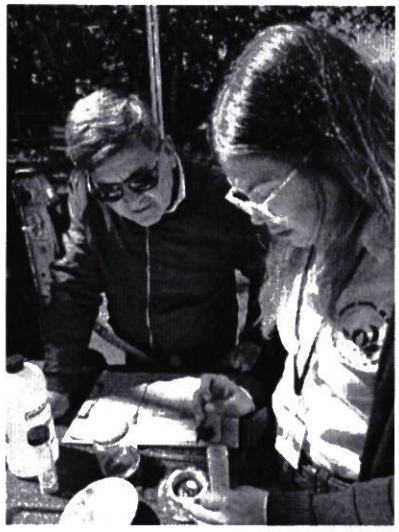


Cargill

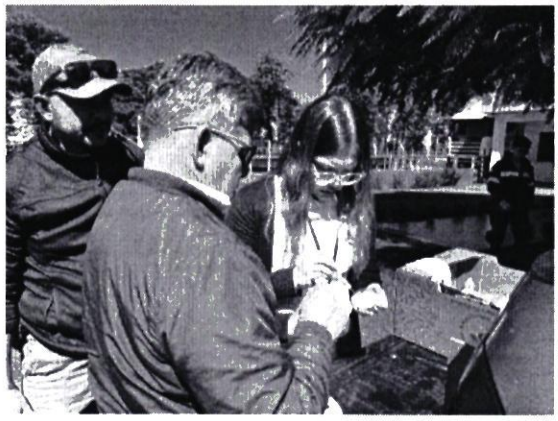



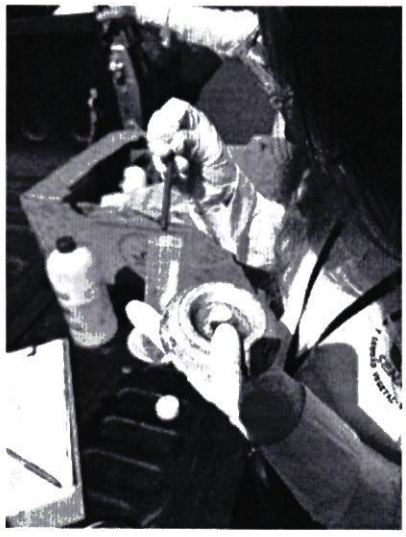



SENAVE

Servicio Nacional de Calidad y Sanidad Vegetal y de Semillas

Domicilio ASUNCION Telefax: 445769

ORDEN DE TRABAJO

Nº 025609

☐ ORDINARIO

☐ EXTRAORDINARIO

Vehiculo Tipo ..... Chapa ..... Nº de Orden Asignado .....

Marca y Modelo ..... Área Interior .....

Conductor Autorizado .....

.....

Dias Estimados de la Misión. Desde ... / ... / ... Hasta ... / ... / ...

Horas Estimadas de la Misión Desde las ..... Hasta las .....

Km de Salida ..... Km de Vuelta .....

Km estimados de Recorrido ..... Km Real Recorridos .....

Consumo estimado x 100 Km Lts .....

TRABAJOS A REALIZAR

.....

.....

.....

.....

.....

.....

Fecha ... / ... / ...

Responsable del área al que fue asignado el automotor

SERVICIO NACIONAL DE CALIDAD Y SANIDAD VEGETAL Y DE SEMILLAS
DEPARTAMENTO TRANSPORTE
SENAVE

Jefe Departamento Transporte

GRAF MONARCA S.R.L. - Tte. Farina 813 - Tel/Fax: 495 772 - 449 103 - RUC: 80013965-8 - C.R.T. Nº 1.043
50 BI. 50 X 3 (25.001 / 27.500) Septiembre 2021

ANEXO II-01: INFORME DE COMISIONAMIENTO NACIONAL

Se eleva a consideración de las autoridades institucionales el presente informe de comisionamiento nacional, declarando que los datos consignados son realizados en carácter de Declaración Jurada, quedando sometidos a los organismos de control.

Fecha de Informe	Número y Fecha del Expediente
17/04/23	2362 10/04/2023

PERSONA ASIGNADA A LA COMISIÓN

Nombre y Apellido	C.I. N°	Funcionario/a	Firma
Neyder Moreira	4.601.235	Si ■ No ☐	
Cargo	**Personal**		
Técnica	Permanente ☐ Contratado ■ Otros ☐		

Teléfono	Correo Electrónico
0985393001	

FECHA DE VIAJE

Inicio	Final
13/04/23	14/04/23

MOVILIDAD

Público ☐ Estado ■ Otros ☐

Chofer asignado/ Nombre	Orden de Trabajo Nro.	Km. Inicio	Km. Final
Nelson Fariña	25609	18106	Abierto

INFORMACION GEOGRAFICA

Departamento (s)	Localidad (es)
Alto Parana	Domingo Martinez Irala, Cedrales, Santa Rosa del Monday, Santa Rita

DESCRIPCIÓN DE LAS TAREAS

Acciones en el marco del Programa de Vigilancia Fitosanitaria de granos almacenados con énfasis en Trogoderma Granarium a fin de dar cumplimiento al Plan de trabajo de exportación de granos.

OBSERVACIÓN (EN CASO DE MODIFICACION EN RELACION A LO SOLICITADO)

Esta actividad se realizó dentro del marco del Programa de Vigilancia Fitosanitaria para Plagas de Granos Almacenados, Todas las trampas tipo Domo ubicados en los silos de la empresa CARGILL, En total fueron colectados 146 insectos de la orden coleópteros, Este trabajo esta vinculado a la OTA N° 48

V° B° Director, Director General o Máxima Autoridad	**Firma:** **Aclaración:** **Sello:** Carmen Berni Ing. Agr. Reg. CIRA-FPV 078

Arturo Sanchez
Revisor - SENAVE
Dpto. Rendición de Cuentas



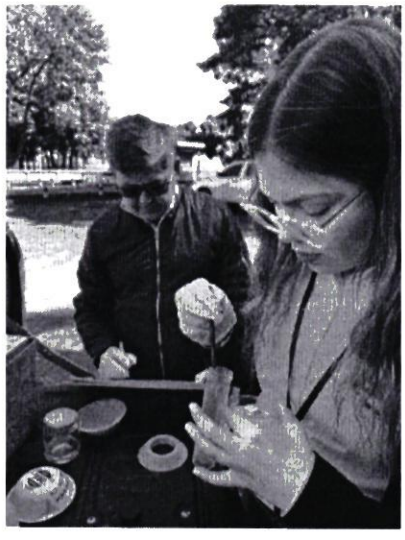

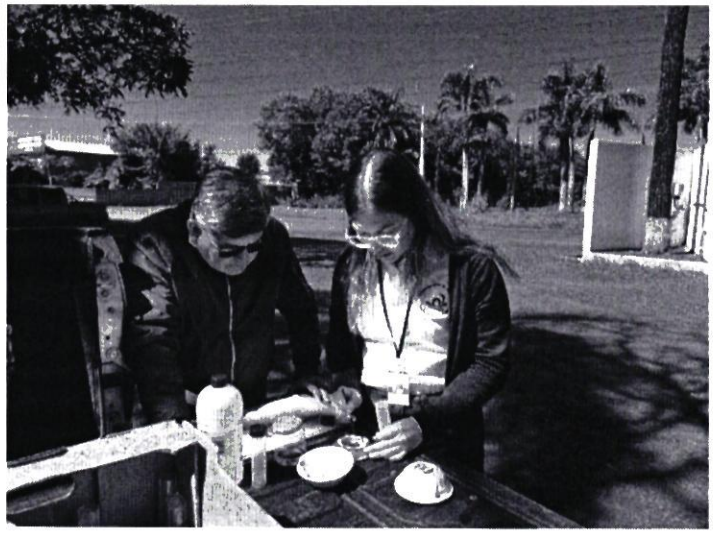


Cargill

SENAVE

Servicio Nacional de Calidad y Sanidad Vegetal y de Semillas

Domicilio ASUNCION Telefax: 445764

ORDEN DE TRABAJO

Nº 025609

☐ ORDINARIO

☐ EXTRAORDINARIO

Vehiculo Tipo ..... Chapa ..... Nº de Orden Asignado .....

Marca y Modelo ..... Área Interior .....

Conductor Autorizado .....

.....

Días Estimados de la Misión Desde ... / ... / ... Hasta ... / ... / ...

Horas Estimadas de la Misión Desde las ..... Hasta las .....

Km de Salida ..... Km de Vuelta .....

Km estimados de Recorrido ..... Km Real Recorridos .....

Consumo estimado x 100 Km Lts .....

TRABAJOS A REALIZAR

.....

.....

.....

.....

.....

.....

Fecha ... / ... / ...

SERVICIO NACIONAL DE CALIDAD Y SANIDAD VEGETAL Y DE SEMILLAS
DEPARTAMENTO DE TRANSPORTE

Responsable del área al que fue asignado el automotor

SERVICIO NACIONAL DE CALIDAD Y SANIDAD VEGETAL Y DE SEMILLAS
DEPARTAMENTO DE TRANSPORTE
SENAVE

José Gamarra
Jefe Interino
Dpto. de Transporte

GRAF. MONARCA S.R.L. - Tte. Farina 813 - Tel/Fax: 495 772 - 449 103 - RUC: 80013365-8 - C.R.T. Nº 1.043
50 BI 50 X 3 (25 001 / 27 500) Septiembre 2021

ANEXO II-01: INFORME DE COMISIONAMIENTO NACIONAL

Se eleva a consideración de las autoridades institucionales el presente informe de comisionamiento nacional, declarando que los datos consignados son realizados en carácter de Declaración Jurada, quedando sometidos a los organismos de control.

Fecha de Informe	Número y Fecha del Expediente
21/04/23	2364 10/04/23

PERSONA ASIGNADA A LA COMISIÓN

Nombre y Apellido	C.I. N°	Funcionario	Firma
NELSON LIBRADO FARIÑA CÉSPEDES	898577	Si [X] No [ ]	

Cargo	Personal
RESP. DE LA IMP. DEL PLAN PILOTO	Permanente [X] Contratado [ ] Otros [ ]

Teléfono	Correo Electrónico
(0228)636-966 (0985)892-013	nelson.farina@senave.gov.py

FECHA DE VIAJE

Inicio	Final
17/04/23	19/04/23

MOVILIDAD

Público [ ] Estado [X] Otros [ ]

Chofer asignado / Nombre	Orden de Trabajo Nro.	Km. Inicio	Km. Final
Antonio Escandriolo	25609	18106	Abierto

INFORMACION GEOGRAFICA

Departamento(s)	Localidade(s)
CAAGUAZÚ	TEMBIAPORA.

DESCRIPCIÓN DE LAS TAREAS

Acciones en el marco del Programa de Alerta y Vigilancia Fitosanitaria en cultivo del banano en las diferentes compañías del distrito de Tembiapora.-

OBSERVACIÓN (EN CASO DE MODIFICACIÓN EN RELACIÓN A LO SOLICITADO)

El objetivo de este trabajo fue monitorear cultivos de banano a través de la utilización de trampas pegajosas amarillas (TPA) instaladas en varias fincas, cuya plaga objetivo es un insecto de la orden coleóptera, causante de cicatrices y manchas, este trabajo esta vinculado con la OTA N° 49.

V° B° Director, Director General o Máxima	Firma: Aclaración: Carmen Berni Sello:

Revisado - SENAVE
Dto. Rendición de Cuentas



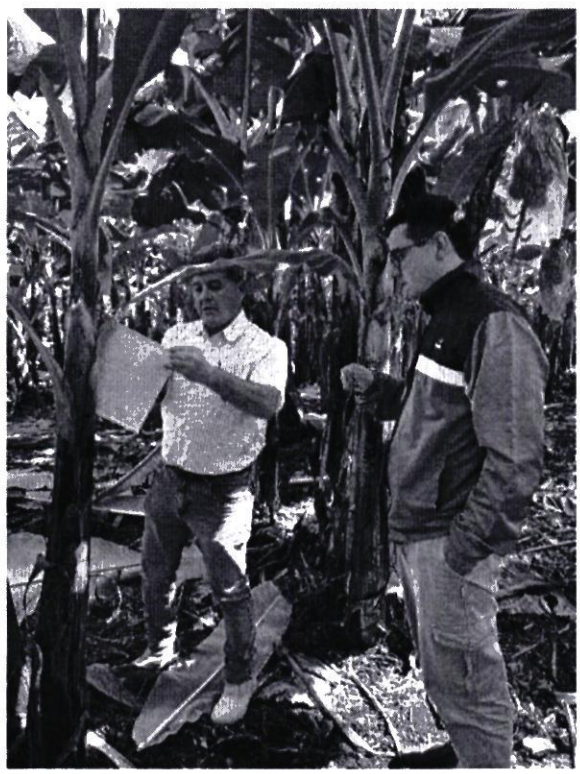





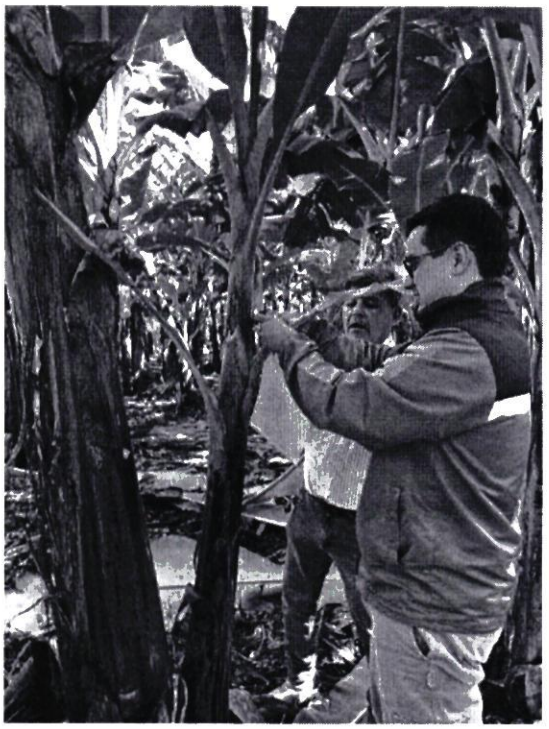

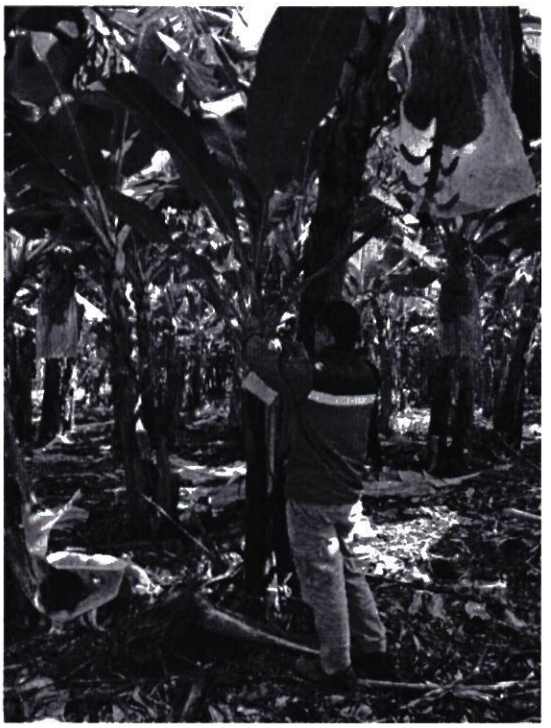



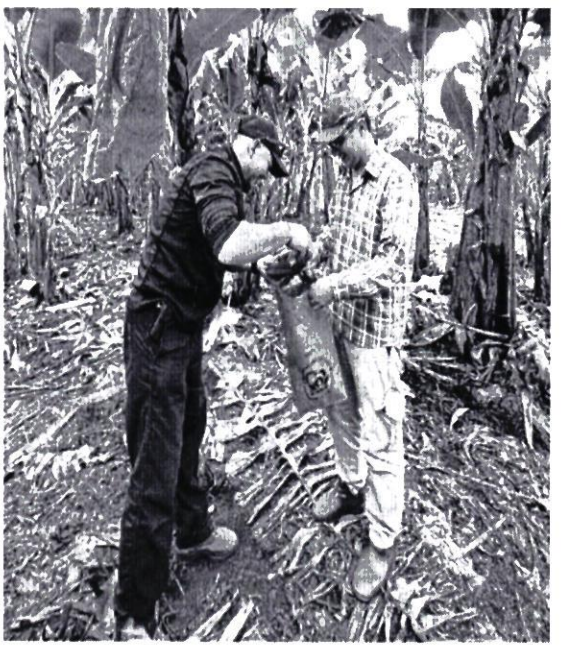



SENAVE

Servicio Nacional de Calidad y Sanidad Vegetal y de Semillas

Domicilio ASUNCION Telefax: 445769

ORDEN DE TRABAJO

Nº 025609

☐ ORDINARIO

☐ EXTRAORDINARIO

Vehiculo Tipo ..... Chapa ..... Nº de Orden Asignado .....

Marca y Modelo ..... Área Interior .....

Conductor Autorizado .....

.....

Dias Estimados de la Misión Desde ... / ... / ... Hasta ... / ... / ...

Horas Estimadas de la Misión Desde las ..... Hasta las .....

Km de Salida ..... Km de Vuelta .....

Km estimados de Recorrido ..... Km Real Recorridos .....

Consumo estimado x 100 Km Lts .....

TRABAJOS A REALIZAR

.....

.....

.....

.....

.....

.....

Fecha ... / ... / ...

Responsable del área al que fue asignado el automotor

SERVICIO NACIONAL DE CALIDAD Y SANIDAD VEGETAL Y DE SEMILLAS · DEPARTAMENTO DE TRANSPORTE · SENAVE · SYTIMBO

José Galmarra
Jefe Interino
Dpto. de Transporte

GRAF MONARCA S.R.L. - Tte. Farina 813 - Tel./Fax 445 772 - 449 103 - RUC 80013365-8 - C.R.T. Nº 1.043
50 Bl. 50 x 3 (25.001 - 27.500) Septiembre 2021

ANEXO II-01: INFORME DE COMISIONAMIENTO NACIONAL

Se eleva a consideración de las autoridades institucionales el presente informe de comisionamiento nacional, declarando que los datos consignados son realizados en carácter de Declaración Jurada, quedando sometidos a los organismos de control.

Fecha de Informe	Número y Fecha del Expediente
21/04/23	2364 10/04/23

PERSONA ASIGNADA A LA COMISIÓN

Nombre y Apellido	C.I. N°	Funcionario	Firma
ANTONIO JUAN ESTEBAN ESCANDRIOLO FLORES	3419542	Si [X] No [ ]	

Cargo	Personal
TECNICO	Permanente [ ] Contratado [X] Otros [ ]

Teléfono	Correo Electrónico
(0521)202655 0976449149	antonio.escandriolo@senave.gov.py

FECHA DE VIAJE

Inicio	Final
17/04/23	19/04/23

MOVILIDAD

Público [ ] Estado [X] Otros [ ]

Chofer asignado / Nombre	Orden de Trabajo Nro.	Km. Inicio	Km. Final
Antonio Escandriolo	25609	18106	Abierto

INFORMACION GEOGRAFICA

Departamento(s)	Localidade(s)
CAAGUAZÚ	TEMBIAPORA.

DESCRIPCIÓN DE LAS TAREAS

Acciones en el marco del Programa de Alerta y Vigilancia Fitosanitaria en cultivo del banano en las diferentes compañías del distrito de tembiapora -

OBSERVACIÓN (EN CASO DE MODIFICACIÓN EN RELACIÓN A LO SOLICITADO)

El objetivo de este trabajo fue monitorear cultivos de banano a través de la utilización de trampas pegajosas amarillas (TPA) instaladas en varias fincas, cuya plaga objetivo es un insecto de la orden coleóptera, causante de cicatrices y manchas, este trabajo esta vinculado con la OTA N° 49.

V° B° Director, Director General o Máxima	Firma: Aclaración: Sello:

Carmen Berni
Ing. Agr.
Reg. SENAVE PS-078

Arturo Sanchez
Revisor SENAVE



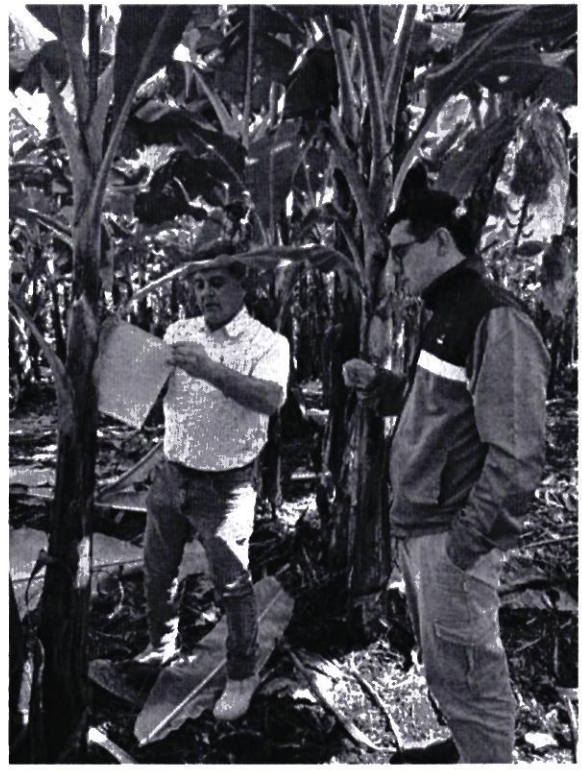





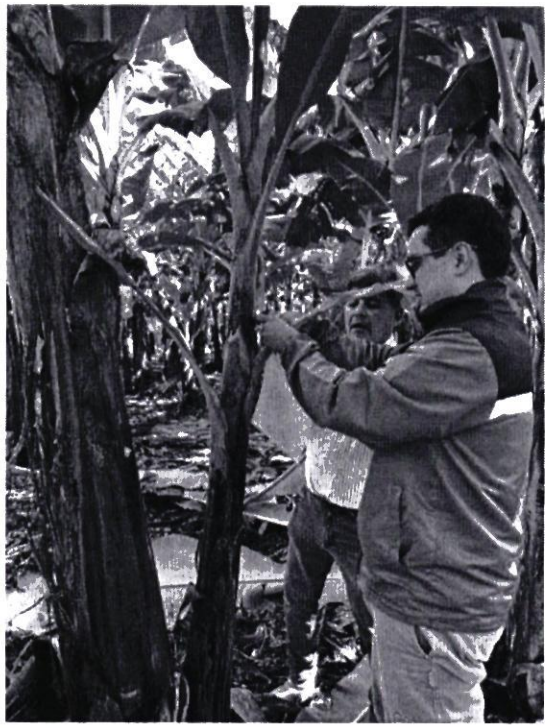





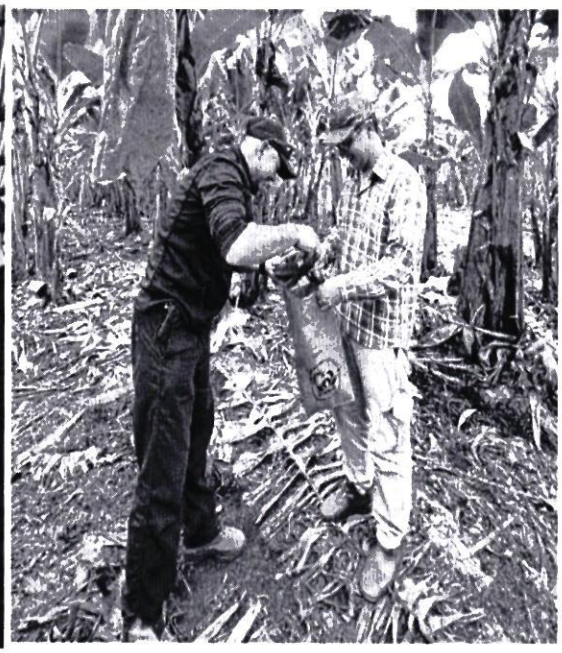



SENAVE

Servicio Nacional de Calidad y Sanidad Vegetal y de Semillas

Domicilio ASUNCION Telefax: 445769

ORDEN DE TRABAJO

Nº 025609

☐ ORDINARIO

☐ EXTRAORDINARIO

Vehiculo Tipo ..... Chapa: ..... Nº de Orden Asignado .....

Marca y Modelo ..... Área Interior .....

Conductor Autorizado .....

.....

Dias Estimados de la Misión Desde ... / ... / ... Hasta ... / ... / ...

Horas Estimadas de la Misión Desde las ..... Hasta las .....

Km. de Salida ..... Km. de Vuelta .....

Km. estimados de Recorrido ..... Km. Real Recorridos .....

Consumo estimado x 100 Km. Lts .....

TRABAJOS A REALIZAR

.....

.....

.....

.....

.....

.....

Fecha ... / ... / ...

SERVICIO NACIONAL DE CALIDAD Y SANIDAD VEGETAL Y DE SEMILLAS
DEPARTAMENTO TRANSPORTE
SENAVE

Responsable del área al que fue asignado el automotor

GRAF. MONARCA S.R.L. - Tte. Farina 833 - Tel/Fax: 485 772 - 449 103 - RUC. 80013965-8 - C.R.T. Nº 1.043
50 BF. 50 X 3 (25.001 - 27.500) Septiembre 2021

SERVICIO NACIONAL DE CALIDAD Y SANIDAD VEGETAL Y DE SEMILLAS
DEPARTAMENTO TRANSPORTE
SENAVE

José A. Gam...
Jefe Interino
Dpto. de Transporte

ANEXO II-01: INFORME DE COMISIONAMIENTO NACIONAL

Se eleva a consideración de las autoridades institucionales el presente informe de comisionamiento nacional, declarando que los datos consignados son realizados en carácter de Declaración Jurada, quedando sometidos a los organismos de control.

Fecha de Informe	Número y Fecha del Expediente
14/04/23	2356 10/04/23

PERSONA ASIGNADA A LA COMISIÓN

Nombre y Apellido	C.I. N°	Funcionario	Firma
JULIAN GODOY CUENCA	1335839	Si [X] No [ ]	

Cargo	Personal
TECNICO - CASETA CRUCE 6000	Permanente [X] Contratado [ ] Otros [ ]

Teléfono	Correo Electrónico
0971429631	julian.godoy@senave.gov.py

FECHA DE VIAJE

Inicio	Final
10/04/23	12/04/23

MOVILIDAD

Público [ ] Estado [X] Otros [ ]

Chofer asignado / Nombre	Orden de Trabajo Nro.	Km. Inicio	Km. Final
Julián Godoy	023636	209947	Abierto

INFORMACION GEOGRAFICA

Departamento(s)	Localidade(s)
SAN PEDRO	SAN JOSÉ DEL ROSARIO - GRAL. ELIZARDO AQUINO - CHORÉ.

DESCRIPCIÓN DE LAS TAREAS

Inspección de las parcelas semilleras de soja -

OBSERVACIÓN (EN CASO DE MODIFICACIÓN EN RELACIÓN A LO SOLICITADO)

La actividad realizada corresponde a la OTA Nro 421,Exp 17/158/2023

V° B° Director, Director General o Máxima	Firma: Aclaración: Sello:

Arturo Sánchez
Revisor - SENAVE
Dto. Rendición de Cuentas

Carmen Berni
Ing. Agr.
Reg. CONAV

Registro fotográfico

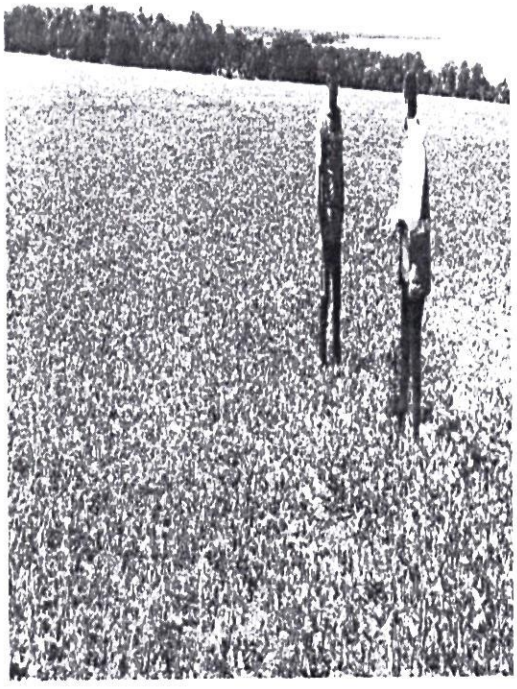



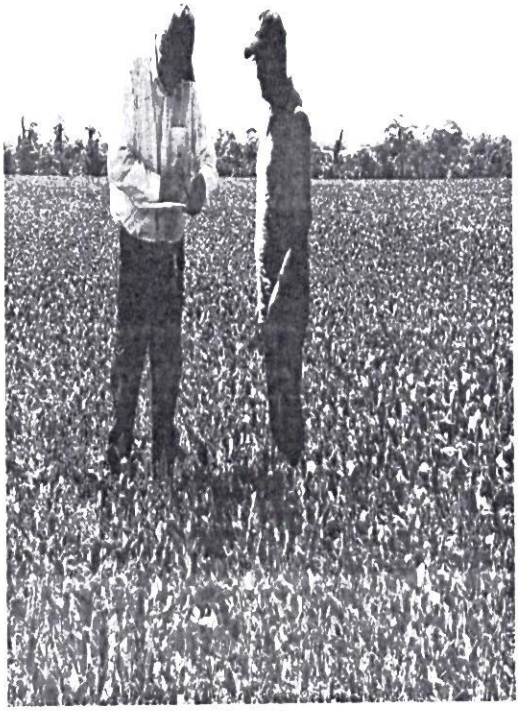



SENAVE

Servicio Nacional de Calidad y Sanidad Vegetal y de Semillas

445769

Domicilio: ASUNCION Telefax:

ORDEN DE TRABAJO

Nº 023636
23636

☐ ORDINARIO

☐ EXTRAORDINARIO

Vehiculo Tipo: L-200 Chapa: HAJ-604 Nº de Orden Asignado: 0

Marca y Modelo: MITSUBISHI Área Interior: DOBLE

Conductor Autorizado: MONICA CASTIGLIONI

Días Estimados de la Misión: Desde 3 / 4 / 2023 Hasta 30 / 4 / 2023

Horas Estimadas de la Misión: Desde las 00:01 Hasta las 24:00

Km. de Salida: 209947 Km. de Vuelta

Km. estimados de Recorrido: 3000 Km. Real Recorridos

Consumo estimado x 100 Km: Lts. 12

TRABAJOS A REALIZAR:

ACTIVIDADES REFERENTE A LA OFICINA REGIONAL DE LA CASETA CRUCE 6000 - APOYO EN EL TRASLADO DE LOS FUNCIONARIOS DEL SENAVE.-

DENTRO DEL TERRITORIO NACIONAL

PUEDEN CONDUCIR: AMANCIO CORONEL, JULIAN GODOY, EDGAR FERREIRA, ARIEL DELVALLE, MARYAM PORTILLO, ROLANDO SANABRIA, FABIO CORONEL, MARCOS SALINAS.

ACOMPAÑAN: ISABEL IMLACH, CELSO [illegible], EVER MALDONADO

Fecha: 3 / 4 / 2023

José Gamarra
Jefe Interino
Dpto. de Transporte

Responsable del área al que fue asignado el automotor

SERVICIO NACIONAL DE CALIDAD Y SANIDAD VEGETAL Y DE SEMILLAS
DEPARTAMENTO TRANSPORTE
REPUBLICA DEL PARAGUAY

GRAF. MONARCA S.R.L. - Tte. Fariña 813 - Tel./Fax: 495 772 - 449 103 - RUC. [illegible]
100 Bl 50 X 3 (20.001 / 25.000) Octubre 2018

José Gamarra
Jefe Interino
Dpto. de Transporte

ANEXO II-01: INFORME DE COMISIONAMIENTO NACIONAL

Se eleva a consideración de las autoridades institucionales el presente informe de comisionamiento nacional, declarando que los datos consignados son realizados en carácter de Declaración Jurada, quedando sometidos a los organismos de control.

Fecha de Informe	Número y Fecha del Expediente
14/04/23	2356 10/04/23

PERSONA ASIGNADA A LA COMISIÓN

Nombre y Apellido	C.I. N°	Funcionario	Firma
ARIEL DELVALLE ORTIZ	5180788	Si [X] No [ ]	

Cargo	Personal
TECNICO - CASETA CRUCE 6000	Permanente [ ] Contratado [X] Otros [ ]

Teléfono	Correo Electrónico
0973540674	ariel.delvalle@senave.gov.py

FECHA DE VIAJE

Inicio	Final
10/04/23	12/04/23

MOVILIDAD

Público [ ] Estado [X] Otros [ ]

Chofer asignado / Nombre	Orden de Trabajo Nro.	Km. Inicio	Km. Final
Julian Godoy	023636	209947	Abierto

INFORMACION GEOGRAFICA

Departamento(s)	Localidade(s)
SAN PEDRO	SAN JOSÉ DEL ROSARIO - GRAL. ELIZARDO AQUINO - CHORÉ.

DESCRIPCIÓN DE LAS TAREAS

Inspección de parcelas semilleras de soja -

OBSERVACIÓN (EN CASO DE MODIFICACIÓN EN RELACIÓN A LO SOLICITADO)

La actividad realizada corresponde a la OTA Nro 421, Exp 17/158/2023

V° B° Director, Director General o Máxima	Firma: Aclaración: Sello:

Carmen Berni
Ing. Agr.

Revisó - SENAVE
Dto. Rendición de Cuentas

Registro fotográfico

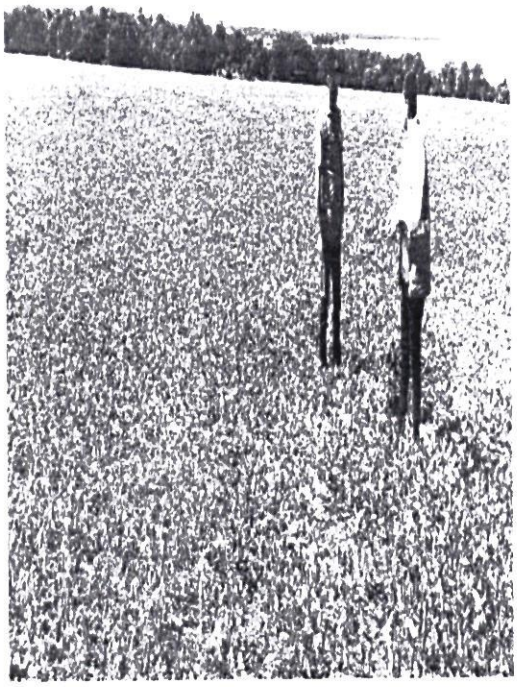



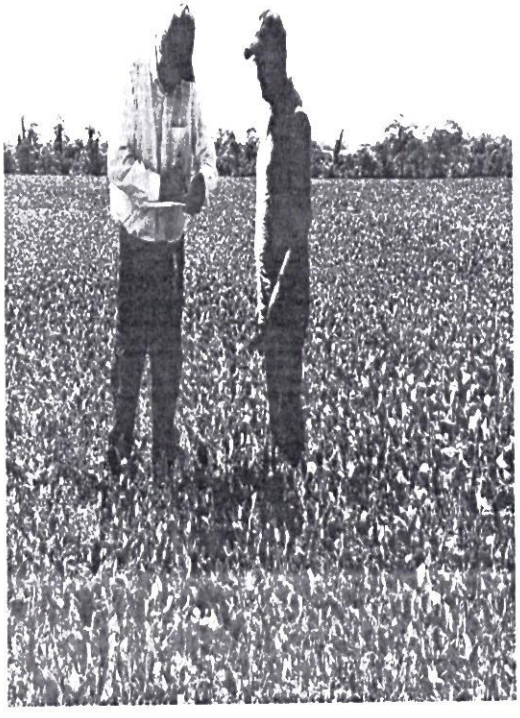



SERVICIO NACIONAL DE CALIDAD Y SANIDAD VEGETAL Y DE SEMILLAS
Humaitá 145 Edificio Planeta 1, Piso 15
Asunción - Paraguay

SENAVE

Servicio Nacional de Calidad y Sanidad Vegetal y de Semillas

445769

Domicilio: ASUNCION Telefax:

ORDEN DE TRABAJO

Nº 023636
23636

☐ ORDINARIO

☐ EXTRAORDINARIO

Vehiculo Tipo: L-200 Chapa: HAJ-604 Nº de Orden Asignado: 0

Marca y Modelo: MITSUBISHI Área Interior: DOBLE

Conductor Autorizado: MONICA CASTIGLIONI

Días Estimados de la Misión: Desde 3 / 4 / 2023 Hasta 30 / 4 / 2023

Horas Estimadas de la Misión: Desde las 00:01 Hasta las 24:00

Km. de Salida: 209947 Km. de Vuelta

Km. estimados de Recorrido: 3000 Km. Real Recorridos

Consumo estimado x 100 Km: Lts. 12

TRABAJOS A REALIZAR:

ACTIVIDADES REFERENTE A LA OFICINA REGIONAL DE LA CASETA CRUCE 6000 - APOYO EN EL TRASLADO DE LOS FUNCIONARIOS DEL SENAVE.-

DENTRO DEL TERRITORIO NACIONAL

PUEDEN CONDUCIR: AMANCIO CORONEL, JULIAN GODOY, EDGAR FERREIRA, ARIEL DELVALLE, MARYAM PORTILLO, ROLANDO SANABRIA, FABIO CORONEL, MARCOS SALINAS.

ACOMPAÑAN: ISABEL IMLACH, CELSO [illegible], EVER MALDONADO

Fecha: 3 / 4 / 2023

Lic. José Gamarra
Jefe Interino
Dpto. de Transporte
Responsable del área al que fue asignado el automotor

SERVICIO NACIONAL DE CALIDAD Y SANIDAD VEGETAL DEPARTAMENTO TRANSPORTE

GRAF. MONARCA S.R.L. - Tte. Fariña 813 - Tel./Fax: 495 772 - 449 103 - RUC: 80[illegible]
100 Bl. 50 X 3 (20.001 / 25.000) Octubre 2018

Lic. José Gamarra
Jefe Interino
Dpto. de Transporte

ANEXO II-01: INFORME DE COMISIONAMIENTO NACIONAL

Se eleva a consideración de las autoridades institucionales el presente informe de comisionamiento nacional, declarando que los datos consignados son realizados en carácter de Declaración Jurada, quedando sometidos a los organismos de control.

Fecha de Informe	Número y Fecha del Expediente
28/04/23	2401 10/04/23

PERSONA ASIGNADA A LA COMISIÓN

Nombre y Apellido	C.I. N°	Funcionario	Firma
NELSON LIBRADO FARIÑA CÉSPEDES	898577	Si [X] No [ ]	

Cargo	Personal
RESP. DE LA IMP. DEL PLAN PILOTO	Permanente [X] Contratado [ ] Otros [ ]

Teléfono	Correo Electrónico
(0228)636-966 (0985)892-013	nelson.farina@senave.gov.py

FECHA DE VIAJE

Inicio	Final
24/04/23	25/04/23

MOVILIDAD

Público [ ] Estado [X] Otros [ ]

Chofer asignado / Nombre	Orden de Trabajo Nro.	Km. Inicio	Km. Final
Agustin Palacios	25609	18106	Abierto

INFORMACION GEOGRAFICA

Departamento(s)	Localidade(s)
ALTO PARANÁ	SANTA RITA - NARANJAL - IRUÑA - SAN CRISTÓBAL - RAÚL PEÑA.

DESCRIPCIÓN DE LAS TAREAS

Acciones en el Marco del Programa de Vigilancia de Moscas de la Fruta presentes y exóticas de importancia agrícola monitoreo, inspección y recebado de trampas en cultivos hospedantes -

OBSERVACIÓN (EN CASO DE MODIFICACIÓN EN RELACIÓN A LO SOLICITADO)

El trabajo consistió en la instalación de 2(dos) nuevas trampas tipo McPhail en cultivo de Frutilla (Fragaria) en la finca del productor Wilson Cardoso y el recebado de las trampas tipo McPhail y Multilure que se encuentran instaladas en todo el Dpto, este trabajo esta vinculado a la OTA N°51

V° B° Director, Director General o Máxima	Firma:
	Aclaración: Carmen Berni
	Sello: Ing. Agr. Reg. COSAVE PY-078





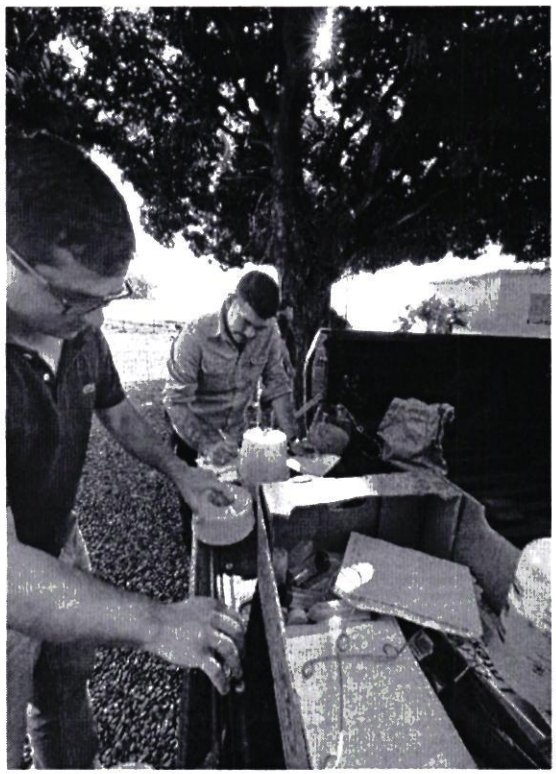



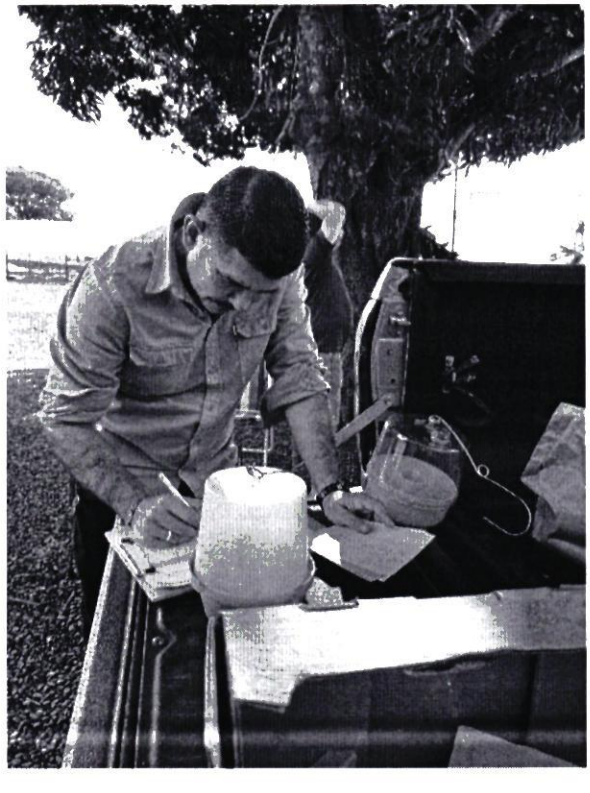

SENAVE

Servicio Nacional de Calidad y Sanidad Vegetal y de Semillas

Domicilio: ASUNCION Telefax: 445769

ORDEN DE TRABAJO

Nº 025609

25609

☐ ORDINARIO

☒ EXTRAORDINARIO

Vehiculo Tipo: HILUX Chapa: AAMB-700 Nº de Orden Asignado: 0

Marca y Modelo: TOYOTA Área Interior: DOBLE

Conductor Autorizado: NELSON LIBRADO FARIÑA CESPEDES

Dias Estimados de la Misión: Desde 3 / 4 / 2023 Hasta 30 / 4 / 2023

Horas Estimadas de la Misión: Desde las 00:01 Hasta las 24:00

Km. de Salida: 13106 Km. de Vuelta

Km. estimados de Recorrido: 3000 Km. Real Recorridos

Consumo estimado x 100 Km: Lts. 12

TRABAJOS A REALIZAR:

ACTIVIDADES REFERENTES AL SENAVE-SEDE CENTRAPAN-APOYO EN EL TRASLADO DE LOS FUNCIONARIOS DEL SENAVE

DENTRO DEL TERRITORIO NACIONAL

PUEDEN CONDUCIR: ANTONIO ESCRNDATODO, AGUSTIN PALACIO, NETDER MOREIRA

Fecha: 3 / 4 / 2023

SERVICIO NACIONAL DE CALIDAD Y SANIDAD VEGETAL Y DE SEMILLAS DEPARTAMENTO TRANSPORTE SENAVE

Responsable del área al que fue asignado el automotor

GRAF. MONARCA S.R.L. - Tte. Fariña 813 - Tel./Fax: 495 772 - 449 103 - RUC: 80013965-8 - C.R.T. Nº 1.043
50 BL 50 X 3 (25.001 / 27.500) Septiembre 2021

ANEXO II-01: INFORME DE COMISIONAMIENTO NACIONAL

Se eleva a consideración de las autoridades institucionales el presente informe de comisionamiento nacional, declarando que los datos consignados son realizados en carácter de Declaración Jurada, quedando sometidos a los organismos de control.

Fecha de Informe	Número y Fecha del Expediente
28/04/23	2401 10/04/23

PERSONA ASIGNADA A LA COMISIÓN

Nombre y Apellido	C.I. N°	Funcionario	Firma
AGUSTIN PALACIOS VERA	2380988	Si [X] No [ ]	

Cargo	Personal
TECNICO	Permanente [X] Contratado [ ] Otros [ ]

Teléfono	Correo Electrónico
021-589-548 0985-987-249	agustin.palacios@senave.gov.py

FECHA DE VIAJE

Inicio	Final
24/04/23	25/04/23

MOVILIDAD

Público [ ] Estado [X] Otros [ ]

Chofer asignado / Nombre	Orden de Trabajo Nro.	Km. Inicio	Km. Final
Agustin Palacios	25609	18106	Abierto

INFORMACION GEOGRAFICA

Departamento(s)	Localidade(s)
ALTO PARANÁ	SANTA RITA - NARANJAL - IRUÑA - SAN CRISTÓBAL - RAÚL PEÑA.

DESCRIPCIÓN DE LAS TAREAS

Acciones en el Marco del Programa de Vigilancia de Moscas de la Fruta presentes y exóticas de importancia agricola monitoreo, inspección y recebado de trampas en cultivos hospedantes -

OBSERVACIÓN (EN CASO DE MODIFICACIÓN EN RELACIÓN A LO SOLICITADO)

El trabajo consistió en la instalación de 2(dos) nuevas trampas tipo McPhail en cultivo de Frutilla (Fragaria) en la finca del productor Wilson Cardoso y el recebado de las trampas tipo McPhail y Multilure que se encuentran instaladas en todo el Dpto, este trabajo esta vinculado a la OTA N°51

V° B° Director, Director General o Máxima	Firma: Aclaración: Carmen Berni Sello: Ing. Agr. Reg. COSAVE PY-078



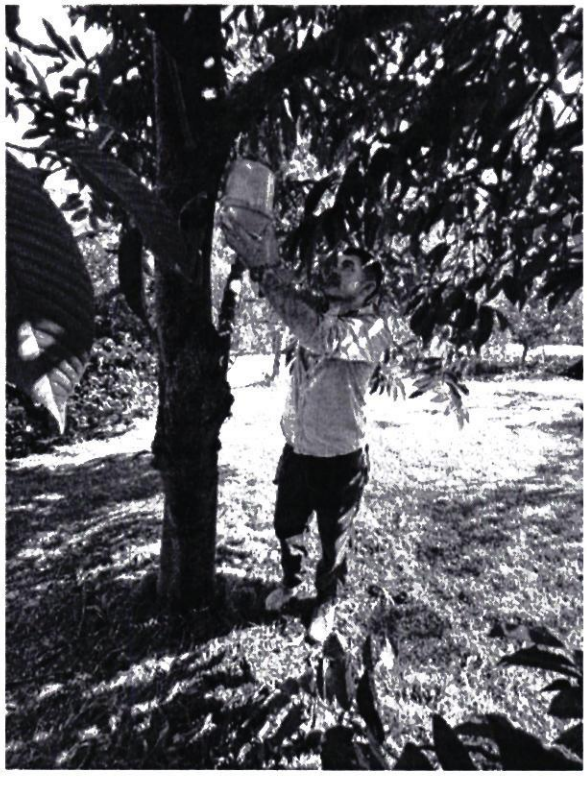

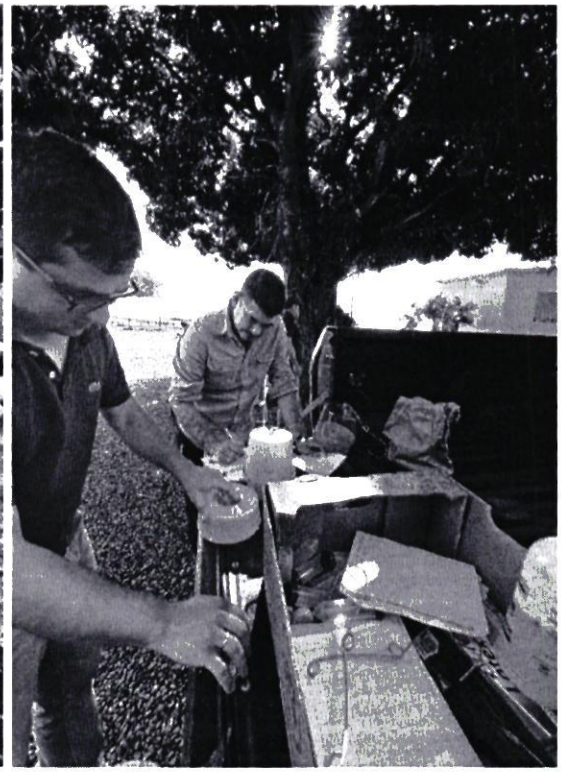

4.





4

SENAVE

Servicio Nacional de Calidad y Sanidad Vegetal y de Semillas

Domicilio: ASUNCION Telefax: 445769

ORDEN DE TRABAJO

Nº 025609

25609

☐ ORDINARIO

☒ EXTRAORDINARIO

Vehiculo Tipo: HILUX Chapa: AAMB-700 Nº de Orden Asignado: 0

Marca y Modelo: TOYOTA Área Interior: DOBLE

Conductor Autorizado: NELSON LIBRADO FARIÑA CESPEDES

Dias Estimados de la Misión: Desde 3 / 4 / 2023 Hasta 30 / 4 / 2023

Horas Estimadas de la Misión: Desde las 00:01 Hasta las 24:00

Km. de Salida: 18106 Km. de Vuelta

Km. estimados de Recorrido: 3000 Km. Real Recorridos

Consumo estimado x 100 Km: Lts. 12

TRABAJOS A REALIZAR:

ACTIVIDADES REFERENTES AL SENAVE-SEDE CENTRAPAN-APOYO EN EL TRASLADO DE LOS FUNCIONARIOS DEL SENAVE

DENTRO DEL TERRITORIO NACIONAL

PUEDEN CONDUCIR: ANTONIO ESCRNDATODO, AGUSTIN PALACIO, NETLER MOREIRA

Fecha: 3 / 4 / 2023

SERVICIO NACIONAL DE CALIDAD Y SANIDAD VEGETAL Y DE SEMILLAS - DEPARTAMENTO TRANSPORTE - REPUBLICA DEL PARAGUAY - SENAVE

Responsable del área al que fue asignado el automotor

GRAF. MONARCA S.R.L. - Tte. Fariña 813 - Tel./Fax: 495 772 - 449 103 - RUC: 80013965-8 - C.R.T. Nº 1.043
50 BL 50 X 3 (25.001 / 27.500) Septiembre 2021

ANEXO II-01: INFORME DE COMISIONAMIENTO NACIONAL

Se eleva a consideración de las autoridades institucionales el presente informe de comisionamiento nacional, declarando que los datos consignados son realizados en caracter de Declaración Jurada, quedando sometidos a los organismos de control

Fecha de Informe	Número y Fecha del Expediente
17/04/23	2418 11/04/23

PERSONA ASIGNADA A LA COMISIÓN

Nombre y Apellido	C.I. N°	Funcionario	Firma
MARIO ALFREDO ACOSTA CAÑETE	3356826	Si [X] No [ ]	

Cargo	Personal
CHOFER	Permanente [X] Contratado [ ] Otros [ ]

Teléfono	Correo Electrónico
760484 // 0981713290 0994703382	mario.acosta@senave.gov.py

FECHA DE VIAJE

Inicio	Final
11/04/23	13/04/23

MOVILIDAD

Público [ ] Estado [X] Otros [ ]

Chofer asignado / Nombre	Orden de Trabajo Nro.	Km. Inicio	Km. Final
MARIO ALFREDO ACOSTA CAÑETE	26301	90072	91174

INFORMACION GEOGRAFICA

Departamento(s)	Localidade(s)
BOQUERÓN	LOMA PLATA.

DESCRIPCIÓN DE LAS TAREAS

Traslado de los funcionarios de la Secretaria de Planificación los Sres. José Insfrán y Walter Nieto.-

OBSERVACIÓN (EN CASO DE MODIFICACIÓN EN RELACIÓN A LO SOLICITADO)

V° B° Director, Director General o Máxima	Firma: Aclaración: Econ. Carlos Meza Director Dirección Administrativa Sello:

SENAVE

Servicio Nacional de Calidad y Sanidad Vegetal y de Semillas

ASUNCION 445769

Domicilio..... Telefax:.....

ORDEN DE TRABAJO

☐ ORDINARIO

☒ EXTRAORDINARIO

Nº 026301 ***26301***

CAMIONETA HFS-211 0

Vehiculo Tipo: NISSAN Chapa: ..... Nº de Orden Asignado.....

Marca y Modelo..... MARIO ALFREDO ACOSTA CANETE Área Interior .....

Conductor Autorizado: .....

..... 10 4 2023 14 4 2023

Dias Estimados de la Misión. Desde ...../...../..... 00:01 Hasta ...../...../..... 24:00

Horas Estimadas de la Misión. Desde las ..... Hasta las .....

Km. de Salida: 90072 / Km. de Vuelta 91174 /

Km. estimados de Recorrido: 1200 Km. Real Recorridos 1102

Consumo estimado x 100 Km. Lts. 12 .....

TRABAJOS A REALIZAR

TRASLADO DE LOS FUNCIONARIOS DE LA DIRECCION DE BIOSEGURIDAD EN EL DEPARTAMENTO DE BOQUERON

DENTRO DEL TERRITORIO NACIONAL

ACOMPAÑAN: WALTER NIETO, JOSE INSFRAN

10 4 2023

Fecha ...../...../.....

SERVICIO NACIONAL DE CALIDAD Y SANIDAD VEGETAL Y DE SEMILLAS DEPARTAMENTO TRANSPORTE SENAVE

Responsable del área al que fue asignado el automotor

GRAF. MONARCA S.R.L. - Tte. Fariña 813 - Tel./Fax: 495 772 - 449 103 - RUC: 80013965-8 - C.H.T. Nº 1 043
50 Bl. 50 X 3 (25.001 / 27.500) Septiembre 2021

SERVICIO NACIONAL DE CALIDAD Y SANIDAD VEGETAL Y DE SEMILLAS DEPARTAMENTO TRANSPORTE SENAVE

Jefa Interina
Dpto. de Transporte


COOPERATIVA CHORTITZER LTDA

ANEXO II-01: INFORME DE COMISIONAMIENTO NACIONAL

Se eleva a consideración de las autoridades institucionales el presente informe de comisionamiento nacional, declarando que los datos consignados son realizados en carácter de Declaración Jurada, quedando sometidos a los organismos de control.

Fecha de Informe	Número y Fecha del Expediente
17/04/23	2375 10/04/23

PERSONA ASIGNADA A LA COMISIÓN

Nombre y Apellido	C.I. N°	Funcionario	Firma
DENIS ANTONIO MERELES	3339591	Si [X] No [ ]	

Cargo	Personal
A CUMPLIR FUNCIONES EN EL DPTO. DE SERVICIOS	Permanente [X] Contratado [ ] Otros [ ]

Teléfono	Correo Electrónico
0982476466	denis.mereles@senave.gov.py

FECHA DE VIAJE

Inicio	Final
10/04/23	13/04/23

MOVILIDAD

Público [ ] Estado [X] Otros [ ]

Chofer asignado / Nombre	Orden de Trabajo Nro.	Km. Inicio	Km. Final
DENIS ANTONIO MERELES	26158	253328	255170

INFORMACION GEOGRAFICA

Departamento(s)	Localidade(s)
ALTO PARANÁ - PARAGUARÍ - CORDILLERA	ARROYOS Y ESTEROS - CAAPUCÚ - CRISTO REY - CEDRALES - SANTA ROSA - SANTA RITA.

DESCRIPCIÓN DE LAS TAREAS

Apoyo en el traslado de los funcionarios de la Dirección de Protección Vegetal las Sras. Maria Betina Chaparro y la pasante Maria Belén Giménez.-

OBSERVACIÓN (EN CASO DE MODIFICACIÓN EN RELACIÓN A LO SOLICITADO)

NO SE PERNOTO EN EL DEPARATAMENTO DE PRARAGUARI

V° B° Director, Director General o Máxima	Firma:
	Aclaración: Ing. Carlos Mesa Director
	Sello:

SENAVE

Servicio Nacional de Calidad y Sanidad Vegetal y de Semillas

ASUNCION

445769

Domicilio..... Telefax:.....

ORDEN DE TRABAJO

☐ ORDINARIO

☒ EXTRAORDINARIO

Nº 026158

26158

Vehiculo Tipo: L-200 Chapa: HAA-229 Nº de Orden Asignado: 0

Marca y Modelo: MITSUBISHI Área Interior: DOBLE

Conductor Autorizado: DENIS ANTONIO MERELES

Dias Estimados de la Misión: Desde 10/4/2023 Hasta 14/4/2023

Horas Estimadas de la Misión: Desde las 00:01 Hasta las 24:00

Km. de Salida 253328 Km. de Vuelta 255170

Km. estimados de Recorrido 1200 Km. Real Recorridos 1842

Consumo estimado x 100 Km: Lts. 12

TRABAJOS A REALIZAR

TRASLADO DE LAS FUNCIONARIAS DE LA DIRECCION DE PROTECCIÓN VEGETAL A LOS DEPARTAMENTOS DE ALTO PARANÁ, PARAGUARI Y CORDILLERA

DENTRO DEL TERRITROIO NACIONAL

ACOMPAÑAN: LAS SEÑORAS MARIA BETINA CHAPARRO Y MARIA BELEN GIMENEZ

Fecha 10/4/2023

SERVICIO NACIONAL DE CALIDAD Y SANIDAD VEGETAL Y DE SEMILLAS DEPARTAMENTO TRANSPORTE SENAVE

Responsable del área al que fue asignado el automotor

Ing. Jose Gauto
Jefe Interino
Dpto. de Transporte

GRAF. MONARCA S.R.L. - Tte. Fariña 813 - Tel./Fax: 495.772 - 449.103 - RUC: 80013965-8 - C.H. Nº [illegible]
50 Bl. 50 X 3 (25.001 / 27.500) Septiembre 2021



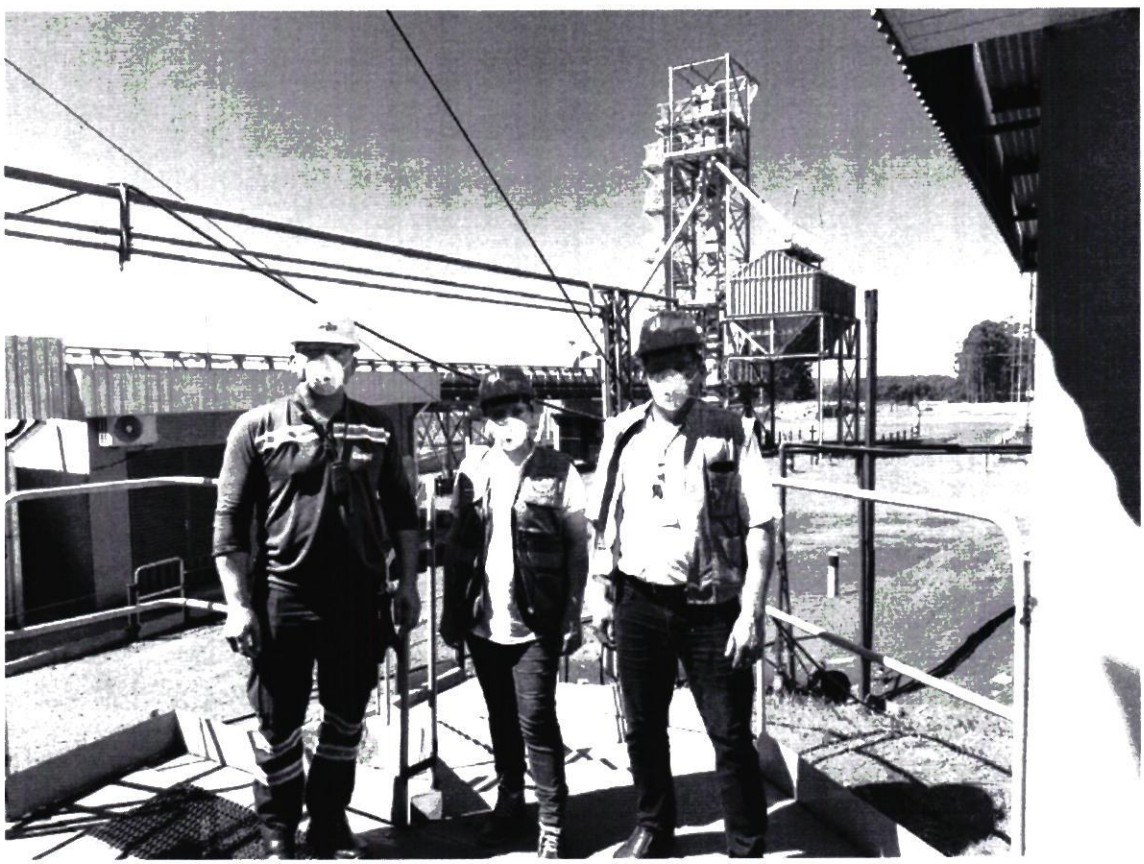

ANEXO II-01: INFORME DE COMISIONAMIENTO NACIONAL

Se eleva a consideración de las autoridades institucionales el presente informe de comisionamiento nacional, declarando que los datos consignados son realizados en carácter de Declaración Jurada, quedando sometidos a los organismos de control.

Fecha de Informe	Número y Fecha del Expediente
24/04/23	2405 10/04/23

PERSONA ASIGNADA A LA COMISIÓN

Nombre y Apellido	C.I. N°	Funcionario	Firma
EDGAR RAMON FERREIRA VILLALBA	2601818	Si [X] No [ ]	

Cargo	Personal
TECNICO - CASETA CRUCE 6000	Permanente [X] Contratado [ ] Otros [ ]

Teléfono		Correo Electrónico
572646	0983280100	edgar.ferreira@senave.gov.py

FECHA DE VIAJE

Inicio	Final
20/04/23	21/04/23

MOVILIDAD

Público [ ] Estado [X] Otros [ ]

Chofer asignado / Nombre	Orden de Trabajo Nro.	Km. Inicio	Km. Final
Edgar Ferreira	023636 /	209947 /	ABIERTA

INFORMACION GEOGRAFICA

Departamento(s)	Localidade(s)
SAN PEDRO	GRAL. ELIZARDO AQUINO. /

DESCRIPCIÓN DE LAS TAREAS

Realizar prospecciones en el marco del Programa de Vigilancia Fitosanitaria en cultivos de productos sensibles (Tomate, locote papa y cebolla) -

OBSERVACIÓN (EN CASO DE MODIFICACIÓN EN RELACIÓN A LO SOLICITADO)

OTA N° 52

V° B° Director, Director General o Máxima	Firma: Carmen Berni Aclaración: Ing. Agr. Reg. COSAVE PY-078 Sello:



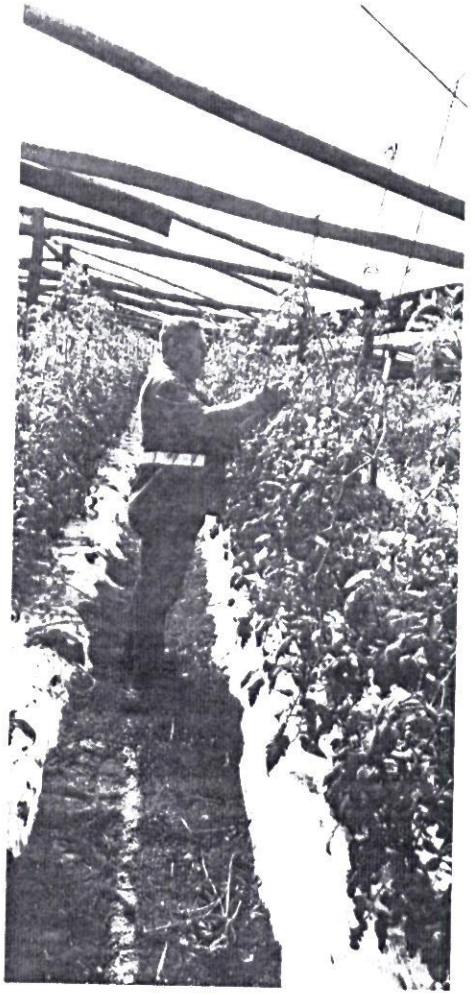

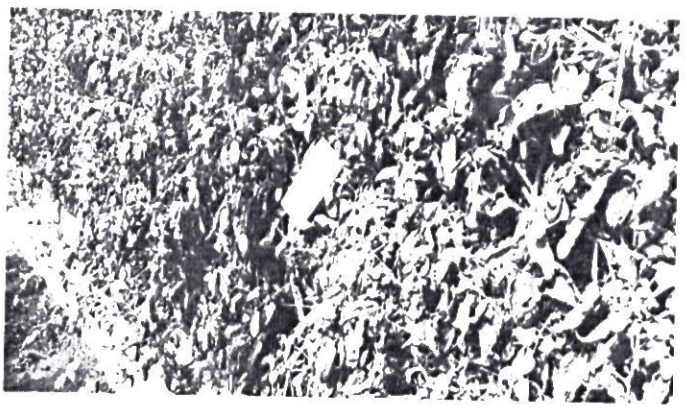

SENAVE

Servicio Nacional de Calidad y Sanidad Vegetal y de Semillas

ASUNCION 445769

Domicilio..... Telefax:.....

ORDEN DE TRABAJO

☐ ORDINARIO

☐ EXTRAORDINARIO

Nº 023636
23636

L-200 HAJ-609 0

Vehiculo Tipo: MITSUBISHI Chapa: ..... Nº de Orden Asignado .....

Marca y Modelo ..... Área Interior DOBLE

Conductor Autorizado MONICA CASTIGLIONI

.....

Dias Estimados de la Misión Desde 3 / 4 / 2023 Hasta 30 / 4 / 2023

Horas Estimadas de la Misión Desde las 00:01 Hasta las 24:00

Km. de Salida 209947 Km. de Vuelta .....

Km. estimados de Recorrido 3000 Km. Real Recorridos .....

Consumo estimado x 100 Km. Lts. 12

TRABAJOS A REALIZAR:

ACTIVIDADES REFERENTE A LA OFICINA REGIONAL DE LA CASETA CRUCE GUAZU Y APOYO EN EL TRASLADO DE LOS FUNCIONARIOS DEL SENAVE.-

DENTRO DEL TERRITORIO NACIONAL

PUEDEN CONDUCIR: AMANCIO CORONEL, JULIAN GODOY, EDGAR FERREIRA, RUBEN DELVALLE, MARYAM PORTILLO, ROLANDO SANABRIA, FABIO CORONEL, MARCOS SALINAS.

ACOMPAÑAN: ISABEL INLACH, CELSO [illegible], EMER MALDONADO.

SERVICIO NACIONAL DE CALIDAD Y SANIDAD VEGETAL Y DE SEMILLAS DEPARTAMENTO TRANSPORTE ASUNCION SENAVE

Fecha: 3 / 4 / 2023

José Gamarra
Firma y Aclaración
Responsable del área al que fue asignado el automotor

GRAF. MONARCA S.R.L. - Tte. Farina 813 - Tel./Fax: 495 772 - 449 103 - RUC 80[illegible]
100 Bl. 50 X 3 (20 001 / 25 000) Octubre 2018

ANEXO II-01: INFORME DE COMISIONAMIENTO NACIONAL

Se eleva a consideración de las autoridades institucionales el presente informe de comisionamiento nacional, declarando que los datos consignados son realizados en carácter de Declaración Jurada, quedando sometidos a los organismos de control.

Fecha de Informe	Número y Fecha del Expediente
24/04/23	2405 10/04/23

PERSONA ASIGNADA A LA COMISIÓN

Nombre y Apellido	C.I. N°	Funcionario	Firma
MARYAM JAZMIN PORTILLO FRANCO	5014837	Si [X] No [ ]	

Cargo	Personal
TECNICA	Permanente [ ] Contratado [X] Otros [ ]

Teléfono	Correo Electrónico
0971484155	maryam.portillo@senave.gov.py

FECHA DE VIAJE

Inicio	Final
20/04/23	21/04/23

MOVILIDAD

Público [ ] Estado [X] Otros [ ]

Chofer asignado / Nombre	Orden de Trabajo Nro.	Km. Inicio	Km. Final
EDGAR FERREIRA	023636	209947	ABIERTO

INFORMACION GEOGRAFICA

Departamento(s)	Localidade(s)
SAN PEDRO	GRAL. ELIZARDO AQUINO.

DESCRIPCIÓN DE LAS TAREAS

Realizar prospecciones en el marco del Programa de Vigilancia Fitosanitaria en cultivos de productos sensibles (Tomate, locote papa y cebolla).

OBSERVACIÓN (EN CASO DE MODIFICACIÓN EN RELACIÓN A LO SOLICITADO)

OTA N° 52

V° B° Director, Director General o Máxima	Firma: Carmen Berni Aclaración: Sello: Reg. COSAVE PY 078

Arturo Sanchez
Director - SENAVE

Domicilio.....

ORDEN DE TRABAJO

Nº 023636
23636

☐ ORDINARIO

☐ EXTRAORDINARIO

Vehiculo Tipo L-200 Chapa HAS 604 Nº de Orden Asignado

Marca y Modelo MITSUBISHI Área Interior DOBLE

Conductor Autorizado MONICA CASTIGLIONI

Dias Estimados de la Mision Desde 3 / 4 / 2023 Hasta 30 / 4 / 2023

Horas Estimadas de la Misión Desde las 00:01 Hasta las 24:00

Km. de Salida 209947 Km. de Vuelta

Km. estimados de Recorrido 3000 Km. Real Recorridos

Consumo estimado x 100 Km. Lts 12

TRABAJOS A REALIZAR

ACTIVIDADES REFERENTE A LA OFICINA REGIONAL DE LA CASETA CRUCE 6000 - APOYO EN EL TRASLADO DE LOS FUNCIONARIOS DEL SENAVE.-

DENTRO DEL TERRITORIO NACIONAL

PUEDEN CONDUCIR: AMANCIO CORONEL, JULIAN BOBOY, EDGAR FERREIRA, ARIEL DELVALLE, MARYAM PORTILLO, ROLANDO SANABRIA, FABIO CORONEL, MARCOS SALINAS.

ACOMPAÑAN: ISABEL IMLACH, CELSO [illegible], EVER MALDONADO

Fecha: 3 / 4 / 2023

Lic. José Gamarra
Jefe Interino
Dpto. de Transporte

Responsable del área al que fue asignado el automotor

SERVICIO NACIONAL DE CALIDAD Y SANIDAD VEGETAL Y DE SEMILLAS
DEPARTAMENTO TRANSPORTE
REPUBLICA DEL PARAGUAY
SENAVE

GRAF MONARCA S.R.L. - Tte. Fariña 813 - Tel./Fax 495 772 - 449 103 - RUC 80[illegible]
108 Bl. 50 X 3 (20 001 / 25 030) Octubre 2018

SERVICIO NACIONAL DE CALIDAD Y SANIDAD VEGETAL Y DE SEMILLAS
Dirección Regional Técnica
REPUBLICA DEL PARAGUAY
San Pedro
SENAVE

SERVICIO NACIONAL DE CALIDAD Y SANIDAD VEGETAL Y DE SEMILLAS
DEPARTAMENTO TRANSPORTE
REPUBLICA DEL PARAGUAY
SENAVE

Lic. José Gamarra
Jefe Interino
Dpto. de Transporte



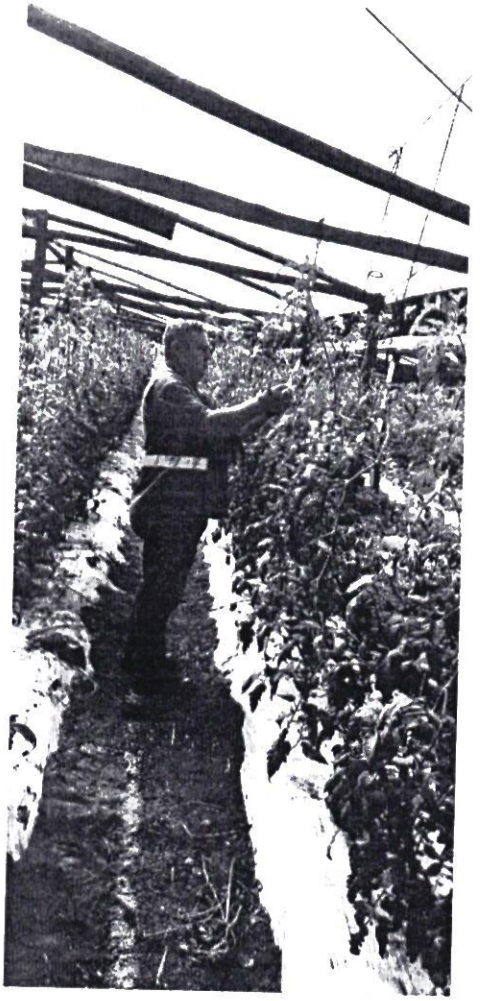

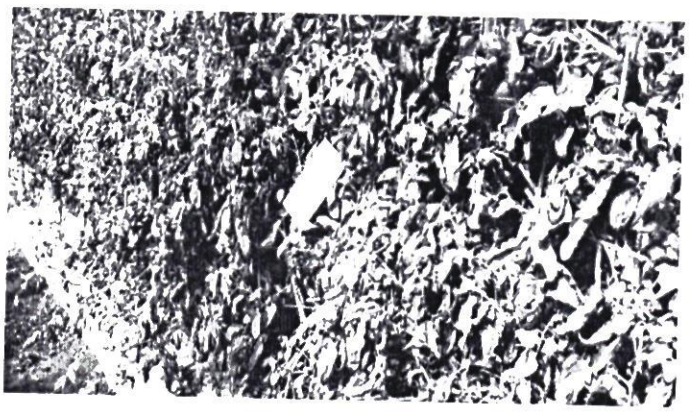

Maryam Jazmin Portillo
Ing. Agrónoma
Mat. N° 7.153

ANEXO II-01: INFORME DE COMISIONAMIENTO NACIONAL

Se eleva a consideración de las autoridades institucionales el presente informe de comisionamiento nacional, declarando que los datos consignados son realizados en caracter de Declaración Jurada, quedando sometidos a los organismos de control.

Fecha de Informe	Número y Fecha del Expediente
17/04/23	2373 10/04/23

PERSONA ASIGNADA A LA COMISIÓN

Nombre y Apellido	C.I. N°	Funcionario	Firma
CRISTHIAN FABIAN MEDINA LOPEZ	3590291	Si [X] No [ ]	

Cargo	Personal
CHOFER	Permanente [X] Contratado [ ] Otros [ ]

Teléfono	Correo Electrónico
0981 962 508	cristhian.medina@senave.gov.py

FECHA DE VIAJE

Inicio	Final
10/04/23	13/04/23

MOVILIDAD

Publico [ ] Estado [X] Otros [ ]

Chofer asignado / Nombre	Orden de Trabajo Nro.	Km. Inicio	Km. Final
CRISTHIAN FABIAN MEDINA LOPEZ	26158	253328	255170

INFORMACION GEOGRAFICA

Departamento(s)	Localidade(s)
CAAGUAZÚ	CAAGUAZU - DR. JUAN EULOGIO ESTIGARRIBIA - DR. JUAN MANUEL FRUTOS.

DESCRIPCIÓN DE LAS TAREAS

Traslado de las funcionarias de la Dirección de Protección Vegetal las Señoras María José Britos y Diana Ramirez -

OBSERVACIÓN (EN CASO DE MODIFICACIÓN EN RELACIÓN A LO SOLICITADO)

V° B° Director, Director General o Máxima	Firma: Aclaración: Sello:

Econ. Carlos Meza
Director
Dirección Administrativa

Arturo Sánchez
Revisor - SENAVE
Dto. Rendición de Cuentas



SENAVE

Servicio Nacional de Calidad y Sanidad Vegetal y de Semillas

Domicilio: ASUNCION Telefax: 445769

ORDEN DE TRABAJO

Nº 27743

27743

☐ ORDINARIO

☒ EXTRAORDINARIO

Vehiculo Tipo: L-200 Chapa: HAA-231 Nº de Orden Asignado: 0

Marca y Modelo: MITSUBISHI Área Interior: DOBLE

Conductor Autorizado: CRISTHIAN FABIAN MEDINA LOPEZ

Dias Estimados de la Misión: Desde 10/4/2023 Hasta 14/4/2023

Horas Estimadas de la Misión: Desde las 00:01 Hasta las 24:00

Km. de Salida: 232424 Km. de Vuelta 233524

Km. estimados de Recorrido: 1200 Km. Real Recorridos 1100

Consumo estimado x 100 Km: Lts. 12

TRABAJOS A REALIZAR:

TRASLADO DE LAS FUNCIONARIAS DE LA DIRECCION DE PROTECCIÓN VEGETAL AL DEPARTAMENTO DE CAAGUAZÚ

DENTRO DLE TERRITOTRO NACIONAL

ACOMPAÑAN: MARÍA JOSÉ ERITOS, DIANA RAMÍREZ

Fecha: 10/4/2023

Responsable del área al que fue asignado el automotor

SERVICIO NACIONAL DE CALIDAD Y SANIDAD VEGETAL Y DE SEMILLAS DEPARTAMENTO TRANSPORTE

Lic. Jefe Interino Dpto. de Transporte

GRAF. MONARCA S.R.L. - Tte. Fariña 813 - Tel./Fax: 495 772 - 449 103 - RUC: 80013965-8 - C.H.T. Nº 1.043
24 Bl. 50 X 3 (27.501 / 28.700) Octubre 2021

ANEXO II-01: INFORME DE COMISIONAMIENTO NACIONAL

Se eleva a consideración de las autoridades institucionales el presente informe de comisionamiento nacional, declarando que los datos consignados son realizados en carácter de Declaración Jurada, quedando sometidos a los organismos de control.

Fecha de Informe	Número y Fecha del Expediente
14/04/23	2358 10/04/23

PERSONA ASIGNADA A LA COMISIÓN

Nombre y Apellido	C.I. N°	Funcionario	Firma
ANTONIO JUAN ESTEBAN ESCANDRIOLO FLORES	3419542	Si [X] No [ ]	

Cargo	Personal
TECNICO	Permanente [ ] Contratado [X] Otros [ ]

Teléfono	Correo Electrónico
(0521)202655 0976449149	antonio.escandriolo@senave.gov.py

FECHA DE VIAJE

Inicio	Final
10/04/23	12/04/23

MOVILIDAD

Público [ ] Estado [X] Otros [ ]

Chofer asignado / Nombre	Orden de Trabajo Nro.	Km. Inicio	Km. Final
Antonio Escandriolo	25609	18106	Abierto

INFORMACION GEOGRAFICA

Departamento(s)	Localidade(s)
ALTO PARANÁ	SANTA RITA - SAN CRISTÓBAL

Arturo Sánchez Revisor - SENAVE Rendición de Cuentas

DESCRIPCIÓN DE LAS TAREAS

Inspeccionar Parcelas Semilleras

OBSERVACIÓN (EN CASO DE MODIFICACIÓN EN RELACIÓN A LO SOLICITADO)

Esta actividad consistió en la inspección de campo de parcelas destinadas a la producción de semillas de soja (Glycine max). Se inspeccionaron 12 parcelas semilleras de la empresa AGROTEC ubicados en los distritos mencionados. Esta actividad esta vinculada a la OTA N° 410.

V° B° Director, Director General o Máxima	Firma: Aclaración: Sello:

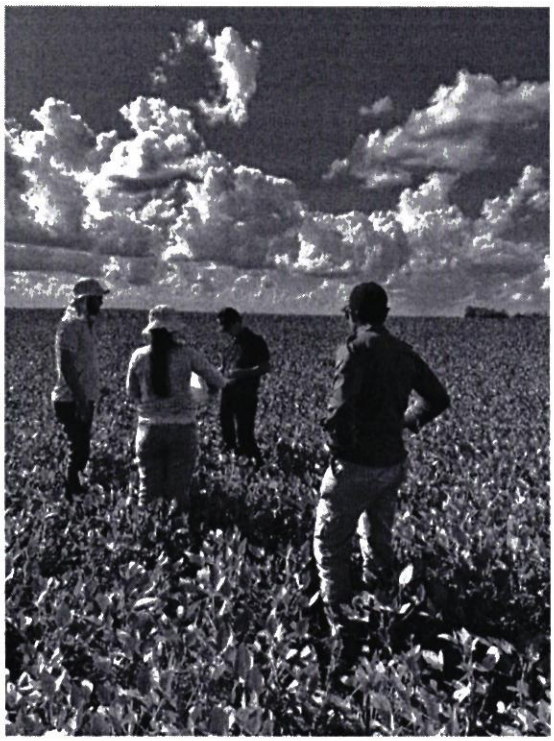

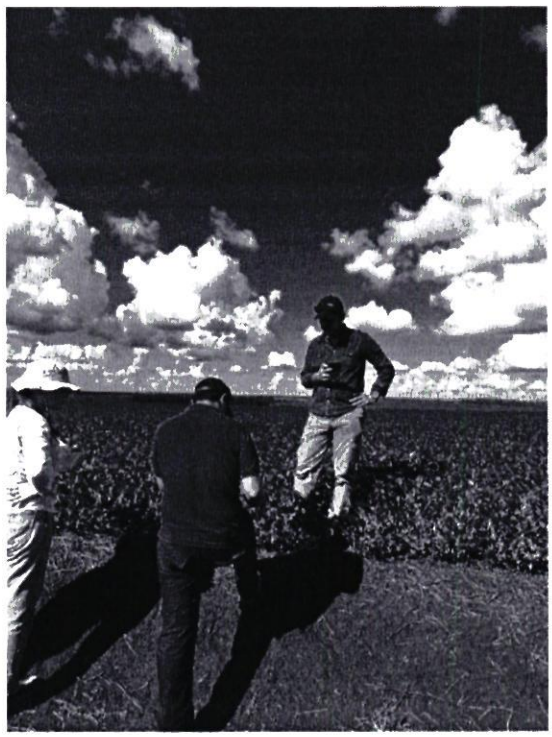



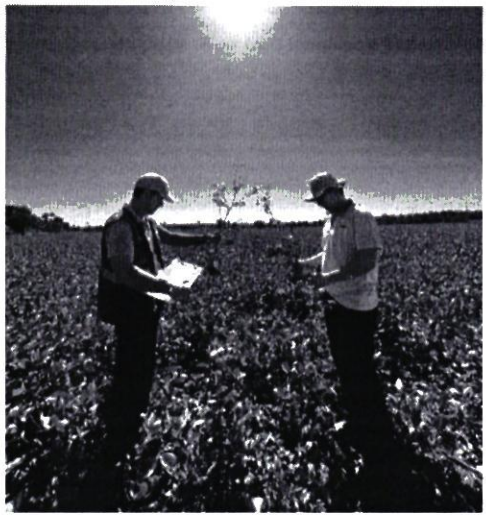











SENAVE

Servicio Nacional de Calidad y Sanidad Vegetal y de Semillas

Domicilio: ASUNCION Telefax: 445769

ORDEN DE TRABAJO

Nº 025609

☐ ORDINARIO

☐ EXTRAORDINARIO

Vehiculo Tipo: [illegible] Chapa: [illegible] Nº de Orden Asignado: [illegible]

Marca y Modelo: [illegible] Área Interior: DOBLE

Conductor Autorizado: [illegible]

Días Estimados de la Misión: Desde [illegible] Hasta [illegible]

Horas Estimadas de la Misión: Desde las [illegible] Hasta las [illegible]

Km. de Salida: [illegible] Km. de Vuelta: [illegible]

Km. estimados de Recorrido: [illegible] Km. Real Recorridos: [illegible]

Consumo estimado x 100 Km. Lts: [illegible]

TRABAJOS A REALIZAR

[illegible]

Fecha: [illegible]

Responsable del área al que fue asignado el automotor

GRAF MONARCA S.R.L. - Tte. Fariña 813 - Tel./Fax: 495 772 - 449 103 - RUC: 80013965-8 - C.R.T. Nº 1.043
50 Bl. 50 X 3 (25.001 / 27.500) Septiembre 2021

SERVICIO NACIONAL DE CALIDAD Y SANIDAD VEGETAL Y DE SEMILLAS
DEPARTAMENTO TRANSPORTE
REPUBLICA DEL PARAGUAY
SENAVE

Gamarra
Jefe Interino
Dpto. de Transporte

ANEXO II-01: INFORME DE COMISIONAMIENTO NACIONAL

Se eleva a consideración de las autoridades institucionales el presente informe de comisionamiento nacional, declarando que los datos consignados son realizados en carácter de Declaración Jurada, quedando sometidos a los organismos de control.

Fecha de Informe	Número y Fecha del Expediente
14/04/23	2358 10/04/23

PERSONA ASIGNADA A LA COMISIÓN

Nombre y Apellido	C.I. N°	Funcionario	Firma
AGUSTIN PALACIOS VERA	2380988	Si [X] No [ ]	

Cargo	Personal
TECNICO	Permanente [X] Contratado [ ] Otros [ ]

Teléfono	Correo Electrónico
021-589-548 0985-987-249	agustin.palacios@senave.gov.py

FECHA DE VIAJE

Inicio	Final
10/04/23	12/04/23

MOVILIDAD

Público [ ] Estado [X] Otros [ ]

Chofer asignado / Nombre	Orden de Trabajo Nro.	Km. Inicio	Km. Final
Antonio Escandriolo	25609	18106	Abierto

INFORMACION GEOGRAFICA

Departamento(s)	Localidade(s)
ALTO PARANÁ	SANTA RITA - SAN CRISTÓBAL.

DESCRIPCIÓN DE LAS TAREAS

Inspeccionar parcelas semilleras -

OBSERVACIÓN (EN CASO DE MODIFICACIÓN EN RELACIÓN A LO SOLICITADO)

Esta actividad consistió en la inspección de campo de parcelas destinadas a la producción de semillas de soja (Glycine max). Se inspeccionaron 12 parcelas semilleras de la empresa AGROTEC ubicados en los distritos mencionados. Esta actividad esta vinculada a la OTA N° 410.

V° B° Director, Director General o Máxima	Firma: Aclaración: Carmen Berni Ing. Agr. Reg. OSAVI PY-078 Sello:

Arturo Sanchez SENAVE Revisor Dto. Rendición de Cuentas

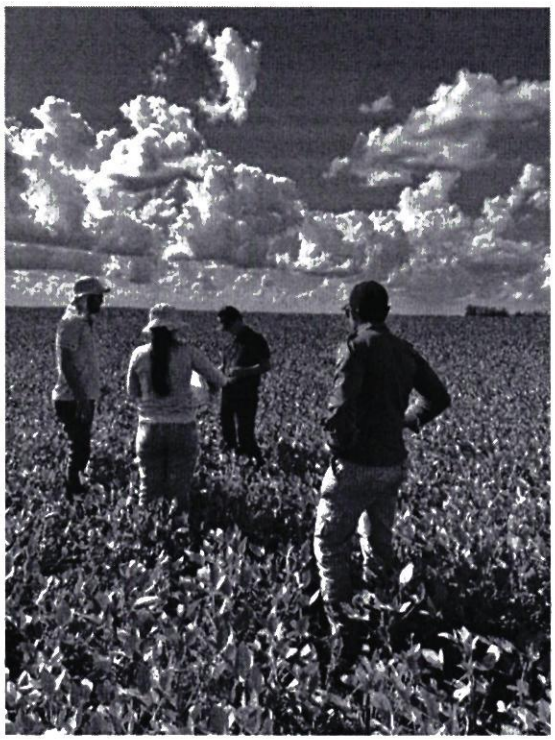

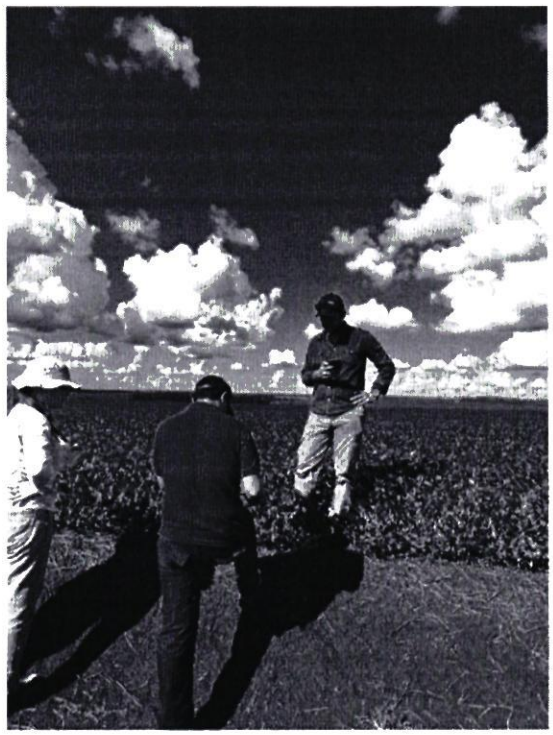















SENAVE

Servicio Nacional de Calidad y Sanidad Vegetal y de Semillas

Domicilio: ASUNCION Telefax: 445769

ORDEN DE TRABAJO

Nº 025609

☐ ORDINARIO

☐ EXTRAORDINARIO

Vehiculo Tipo: [illegible] Chapa: [illegible] Nº de Orden Asignado: .....

Marca y Modelo: TOYOTA Área Interior: DOBLE

Conductor Autorizado: [illegible]

Dias Estimados de la Misión: Desde ..../..../.... Hasta ..../..../....

Horas Estimadas de la Misión: Desde las [illegible] Hasta las [illegible]

Km. de Salida: [illegible] Km. de Vuelta: .....

Km. estimados de Recorrido: [illegible] Km. Real Recorridos: .....

Consumo estimado x 100 Km. Lts: .....

TRABAJOS A REALIZAR

[illegible]

Fecha ..../..../..../

Responsable del área al que fue asignado el automotor

SERVICIO NACIONAL DE CALIDAD Y SANIDAD VEGETAL Y DE SEMILLAS DEPARTAMENTO TRANSPORTE SENAVE

Lic. [illegible] Samarra
Jefe Interino
Dpto. de Transporte

GRAF MONARCA S.R.L. - Tte. Fariña 813 - Tel./Fax 495 772 - 449 103 - RUC 80013965-8 - C.R.T. Nº 1.043
50 Bl. 50 X 3 (25.001 / 27.500) Septiembre 2021

ANEXO II-01: INFORME DE COMISIONAMIENTO NACIONAL

Se eleva a consideración de las autoridades institucionales el presente informe de comisionamiento nacional, declarando que los datos consignados son realizados en carácter de Declaración Jurada, quedando sometidos a los organismos de control.

Fecha de Informe	Número y Fecha del Expediente
24/04/23	2400 10/04/23

PERSONA ASIGNADA A LA COMISIÓN

Nombre y Apellido	C.I. N°	Funcionario	Firma
AGUSTIN PALACIOS VERA	2380988	Si [X] No [ ]	

Cargo	Personal
TECNICO	Permanente [X] Contratado [ ] Otros [ ]

Teléfono	Correo Electrónico
021-589-548 0985-987-249	agustin.palacios@senave.gov.py

FECHA DE VIAJE

Inicio	Final
20/04/23	21/04/23

MOVILIDAD

Público [ ] Estado [X] Otros [ ]

Chofer asignado / Nombre	Orden de Trabajo Nro.	Km. Inicio	Km. Final
Agustin Palacios	25609	18106	Abierto

INFORMACION GEOGRAFICA

Departamento(s)	Localidade(s)
ALTO PARANÁ	NARANJAL - SAN CRISTÓBAL.

DESCRIPCIÓN DE LAS TAREAS

Inspeccionar parcelas semilleras -

OBSERVACIÓN (EN CASO DE MODIFICACIÓN EN RELACIÓN A LO SOLICITADO)

Se inspeccionaron 13 parcelas semilleras de la empresa Dekalpar S.A. ubicados en los distritos mencionados. 8 parcelas ubicadas en el distrito de San Cristobal y 5 parcelas en el distrito de Naranjal, este trabajo esta vinculado con la OTA N°410

V° B° Director, Director General o Máxima	Firma: Aclaración: Carmen Berni Sello: Reg. COSAVE PY 05





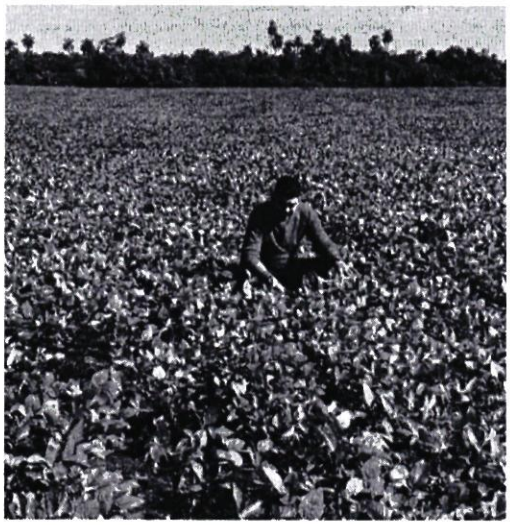







SENAVE

Servicio Nacional de Calidad y Sanidad Vegetal y de Semillas

Domicilio: ASUNCION Telefax: 445769

ORDEN DE TRABAJO

Nº 025609

25609

☐ ORDINARIO

☒ EXTRAORDINARIO

Vehiculo Tipo: HILUX Chapa: AAMB-700 Nº de Orden Asignado: 0

Marca y Modelo: TOYOTA Área Interior: DOBLE

Conductor Autorizado: NELSON LIBRADO FARIÑA CESPEDES

Días Estimados de la Misión: Desde 3 / 4 / 2023 Hasta 30 / 4 / 2023

Horas Estimadas de la Misión: Desde las 00:01 Hasta las 24:00

Km. de Salida: 18106 Km. de Vuelta

Km. estimados de Recorrido: 3000 Km. Real Recorridos

Consumo estimado x 100 Km: Lts. 12

TRABAJOS A REALIZAR:

ACTIVIDADES REFERENTES AL SENAVE-SEDE CENTRAPAN-APOYO EN EL TRASLADO DE LOS FUNCIONARIOS DEL SENAVE

DENTRO DEL TERRITORIO NACIONAL

PUEDEN CONDUCIR: ANTONIO ESCRNDATOBO, AGUSTIN PABACIO, NETDER MOREIRA

Fecha: 3 / 4 / 2023

Responsable del área al que fue asignado el automotor

GRAF. MONARCA S.R.L. - Tte. Fariña 813 - Tel./Fax: 495 772 - 449 103 - RUC: 80013965-8 - C.R.T. Nº 1.043
50 Bl. 50 X 3 (25.001 / 27.500) Septiembre 2021

SERVICIO NACIONAL DE CALIDAD Y SANIDAD VEGETAL Y DE SEMILLAS - DEPARTAMENTO TRANSPORTE - SENAVE - REPUBLICA DEL PARAGUAY

Jose Gamarra
Jefe Interino
Dpto. de Transporte

ANEXO II-01: INFORME DE COMISIONAMIENTO NACIONAL

Se eleva a consideración de las autoridades institucionales el presente informe de comisionamiento nacional, declarando que los datos consignados son realizados en carácter de Declaración Jurada, quedando sometidos a los organismos de control.

Fecha de Informe	Número y Fecha del Expediente
24/04/23	2400 10/04/2023

PERSONA ASIGNADA A LA COMISIÓN

Nombre y Apellido	C.I. N°	Funcionario/a	Firma
Neyder Moreira	4.601.235	Si ■ No ☐	Neyder Moreira

Cargo	Personal
Técnica	Permanente ☐ Contratado ■ Otros ☐

Teléfono	Correo Electrónico
0985393001	

FECHA DE VIAJE

Inicio	Final
20/04/23	21/04/23

MOVILIDAD

Público ☐ Estado ■ Otros ☐

Chofer asignado/ Nombre	Orden de Trabajo Nro.	Km. Inicio	Km. Final
Agustin Palacios	25609	18106	Abierto

INFORMACION GEOGRAFICA

Departamento (s)	Localidad (es)
Alto Parana	Naranjal, San Cristobal

DESCRIPCIÓN DE LAS TAREAS

Inspeccionar Parcelas Semilleras.-

OBSERVACIÓN (EN CASO DE MODIFICACION EN RELACION A LO SOLICITADO)

Se inspeccionaron 13 parcelas semilleras de la empresa Dekalpar S.A. ubicados en los distritos mencionados. 8 parcelas ubicadas en el distrito de San Cristobal y 5 parcelas en el distrito de Naranjal, este trabajo esta vinculado con la OTA N°410

V° B° Director, Director General o Máxima Autoridad	Firma: Aclaración: Sello:

Carmen Berni
Ing. Agr.
Reg. COSAVI PY-075

Arturo Sánchez
Revisor SENAVE
Dto. Rendición de Cuentas













SENAVE

Servicio Nacional de Calidad y Sanidad Vegetal y de Semillas

Domicilio: ASUNCION Telefax: 445769

ORDEN DE TRABAJO

Nº 025609

25609

☐ ORDINARIO

☒ EXTRAORDINARIO

Vehiculo Tipo: HILUX Chapa: AAMB-700 Nº de Orden Asignado: 0

Marca y Modelo: TOYOTA Área Interior: DOBLE

Conductor Autorizado: NELSON LIBRADO FARIÑA CESPEDES

Días Estimados de la Misión: Desde 3 / 4 / 2023 Hasta 30 / 4 / 2023

Horas Estimadas de la Misión: Desde las 00:01 Hasta las 24:00

Km. de Salida: 18106 Km. de Vuelta

Km. estimados de Recorrido: 3000 Km. Real Recorridos

Consumo estimado x 100 Km: Lts. 12

TRABAJOS A REALIZAR:

ACTIVIDADES REFERENTES AL SENAVE-SEDE CENTRAPAN-APOYO EN EL TRASLADO DE LOS FUNCINARIOS DEL SENAVE

DENTRO DEL TERRITORIO NACIONAL

PUEDEN CONDUCIR: ANTONIO ESCRNDATODO, AGUSTIN PALACIO, NETDER MOREIRA

Fecha: 3 / 4 / 2023

Responsable del área al que fue asignado el automotor

SERVICIO NACIONAL DE CALIDAD Y SANIDAD VEGETAL Y DE SEMILLAS DEPARTAMENTO TRANSPORTE SENAVE REPUBLICA DEL PARAGUAY

Dr. José Gamarra
Jefe Interino
Dpto. de Transporte

GRAF. MONARCA S.R.L. - Tte. Fariña 813 - Tel./Fax: 495 772 - 449 103 - RUC: 80013965-8 - C.R.T. Nº 1.043
50 Bl. 50 X 3 (25.001 / 27.500) Septiembre 2021

ANEXO II-01: INFORME DE COMISIONAMIENTO NACIONAL

Se eleva a consideración de las autoridades institucionales el presente informe de comisionamiento nacional, declarando que los datos consignados son realizados en carácter de Declaración Jurada, quedando sometidos a los organismos de control.

Fecha de Informe	Número y Fecha del Expediente
24/04/23	2366 10/04/23

PERSONA ASIGNADA A LA COMISIÓN

Nombre y Apellido	C.I. N°	Funcionario	Firma
FERNANDO MIGUEL FARINA MEDINA	3518759	Si [X] No [ ]	

Cargo	Personal
TECNICO	Permanente [ ] Contratado [X] Otros [ ]

Teléfono	Correo Electrónico
0994533493	fernando.farina@senave.gov.py

FECHA DE VIAJE

Inicio	Final
18/04/23	20/04/23

MOVILIDAD

Público [ ] Estado [X] Otros [ ]

Chofer asignado / Nombre	Orden de Trabajo Nro.	Km. Inicio	Km. Final
Jorge Moulard	23176	78327	OT Abierta

INFORMACION GEOGRAFICA

Departamento(s)	Localidade(s)
SAN PEDRO	GUAYAIBI.

DESCRIPCIÓN DE LAS TAREAS

Inspección de viveros de Cítricos - Inspección de Parcelas Semilleras de Soja, y control de Comercio de Semillas -

OBSERVACIÓN (EN CASO DE MODIFICACIÓN EN RELACIÓN A LO SOLICITADO)

Se realizo control de comercio a empresas que se dedican a la comercialización de semillas

V° B° Director, Director General o Máxima	Firma: Santiago Benítez Ver... Ing. Agronomo Reg. COSAVE Py 16... SENAVE Aclaración: Sello:

SENAVE

Servicio Nacional de Calidad y Sanidad Vegetal y de Semillas

445/84

ASUNCION Telefax

Domicilio

ORDEN DE TRABAJO

Nº 023176

☐ ORDINARIO

☒ EXTRAORDINARIO

Vehiculo Tipo: CAMIONETA 4X4 Chapa: AACZ-207 Nº de Orden Asignado: DOBLE

Marca y Modelo: MITSUBISHI Area Interior

Conductor Autorizado: FERNANDO RIOS ALVARENGA

Días Estimados de la Misión: Desde 3/4/2023 Hasta 30/4/2023

Horas Estimadas de la Misión: Desde las 00:01 Hasta las 24:00

Km. de Salida: 78327 Km. de Vuelta

Km. estimados de Recorrido: 3000 Km. Real Recorridos 12

Consumo estimado x 100 Km: Lts

TRABAJOS A REALIZAR:

ACTIVIDADES REFERENTES A LA DIRECCION DE SEMILLAS DEL SENAVE

DENTRO DEL TERRITORIO NACIONAL

PUEDE CONDUCIR: JORGE MOLAR, SANTIAGO BENITEZ, RUBEN BAEZ, CARLOS NOGUERA, PABLO GONZALEZ, JUAN CRISTALDO, JORGE BRITEZ, FERNANDO FARINA, ERNESTO GONZALEZ, ACOMPAÑANTES: MOLINAS, DAHIANA OVIEDO, ADA CENTURION, CESAR CABALLERO, ADRIANA MERELES, MARTA MARTINEZ, [illegible], PEDRO GARCIA, BLANCA NUÑEZ, ANA GONZALEZ, ALVARO BIBOLINI, [illegible], FELISA GOMEZ, MONICA NAVARRO, VILMA GOMEZ, ISABEL ROMERO [illegible]

Fecha: 3/4/2023

Lic. José Gamarra
Jefe Interino
Dpto. de Transporte

Responsable del área al que fue asignado el automotor

José Gamarra
Jefe Interino
Transporte

GRAF. MONARCA S.R.L. - Tte. Farifa 613 - Tel./Fax: 495 771 - 449 [illegible] - RUC 80013965-8 - C.H.T. Nº 1.043
100 Bl. 50 X 3 (20.001 / 25.000) Octubre 2018









Zimbra: **gladys.canisa@senave.gov.py**

Encargado de despacho

De : fernando rios <fernando.rios@senave.gov.py> lun, 24 de abr de 2023 12:07
Asunto : Encargado de despacho 1 ficheros adjuntos
Para : ada centurion <ada.centurion@senave.gov.py>,
santiago.benitez <santiago.benitez@senave.gov.py>,
dahiana.ovejero <dahiana.ovejero@senave.gov.py>,
Adriana Mereles <adriana.mereles@senave.gov.py>,
gladys.canisa <gladys.canisa@senave.gov.py>,
maria.romero <maria.romero@senave.gov.py>,
nidia.talavera <nidia.talavera@senave.gov.py>
Para o CC : cesar.rivas <cesar.rivas@senave.gov.py>

Por el presente se comunica que el ing Santiago Benitez se encargará del depacho de la DISE a partir del 24.04.23 (12:00) hasta el 27.04.23 por motivos de comisionamiento del titular

Att.

--
Ing.Agr.(Dr) Fernando Ríos Alvarenga

Director, Direccion de Semillas - SENAVE
Asunción - Paraguay. email: fernando.rios@senave.gov.py

fernando.rios.vcf
196 B

Servicio NACIONAL DE CALIDAD Y SANIDAD VEGETAL Y DE SEMILLAS

GOBIERNO NACIONAL

Paraguay de la gente

ANEXO II-01: INFORME DE COMISIONAMIENTO NACIONAL

Se eleva a consideración de las autoridades institucionales el presente informe de comisionamiento nacional declarando que los datos consignados son realizados en carácter de Declaración Jurada, quedando sometidos a los organismos de control.

Fecha de Informe	**Número y Fecha del Expediente**
24/04/2023	2366 - 10/04/2023

PERSONA ASIGNADA A LA COMISIÓN

Nombre y Apellido	**C.I. N°**	**Funcionario/a**	**Firma**
Álvaro Bibolini	3.251.577	**Si** x **No**	

Cargo	**Personal**
Técnico	Permanente [ ] Contratado [x] Otros [ ]

Teléfono	**Correo Electrónico**
0985707069	Alvaro.bibolini@senave.gov.py

FECHA DE VIAJE

Inicio	**Final**
18/04/2023	20/04/2023

MOVILIDAD

Público [ ] **Estado** [■] **Otros** [ ]

Chofer asignado/ Nombre	**Orden de Trabajo Nª**	**Km. Inicio**	**Km. Final**
Jorge Moulard	023176	78327	Orden abierta

INFORMACION GEOGRAFICA

Departamento (s)	**Localidad (es)**
San Pedro.-	Guayaibi-Volendam

DESCRIPCIÓN DE LAS TAREAS

Inspección de viveros cítricos, inspección de parcelas semilleras de soja, control de comercio de semillas

OBSERVACIÓN (EN CASO DE MODIFICACION EN RELACION A LO SOLICITADO)

No posee Km final por ser orden abierta el cual se cierra a fin del mes.-

Vo Bº Director, Director General o Máxima Autoridad	**Firma:** 24/4 **Aclaración:** **Ing. Agr. Fernando Ríos** **Sello:**

Arturo Sanchez
Unidad - SENAVE
Tribunal de Cuentas

Santiago Benitez Vera
Ing. Agronomo
SENAVE Py

SENAVE

Servicio Nacional de Calidad y Sanidad Vegetal y de Semillas

445769

Domicilio ASUNCION Telefax:

ORDEN DE TRABAJO

Nº 023176
***23176**

☐ ORDINARIO

☒ EXTRAORDINARIO

Vehiculo Tipo: CAMIONETA 4X4 Chapa: AACZ-207 Nº de Orden Asignado 0

Marca y Modelo: MITSUBISHI Área Interior DOBL

Conductor Autorizado: FERNANDO RIOS ALVARENGA

Días Estimados de la Misión: Desde 3 / 4 / 2023 Hasta 30 / 4 / 2023

Horas Estimadas de la Misión: Desde las 00:01 Hasta las 24:00

Km. de Salida: 78327 Km. de Vuelta

Km. estimados de Recorrido: 3000 Km. Real Recorridos

Consumo estimado x 100 Km: Lts. 12

TRABAJOS A REALIZAR:

ACTIVIDADES REFERENTES A LA DIRECCION DE SEMILLAS DEL SENAVE

DENTRO DEL TERRITORIO NACIONAL

PUEDE CONDUICR: JORGE MOULAR, SANTIAGO BENITEZ, RUBEN BAEZ, CARLOS NOGUERA, PABLO GONZALEZ, JUAN CRISTALDO, JORGE BRITEZ, FERNANDO FARINA, ERNESTO GONZALEZ.. ACOMPAÑAN: ISAIAS MOLINAS, [illegible] OVEJERO, ADA CENTURION, CESAR CABALLERO, ADRIANA MERELES, MARTA MARTINEZ, [illegible] GONZALEZ, PEDRO GARCIA, BLANCA NUÑEZ, ANA GONZALEZ, ALVARO BIBOL[illegible], FELISA GOMEZ, MONICA NAVARRO, VILMA GOMEZ, ISABEL ROMERO [illegible]

Fecha: 3 / 4 / 2023

Lic. José Gamarra
Jefe Interino
Dpto. de Transporte

Responsable del área al que fue asignado el automotor

Lic. José Gamarra
Jefe Interino
Dpto. de Transporte

GRAF. MONARCA S.R.L. - Tte. Fariña 813 - Tel./Fax: 495 772 - 449 [illegible] - RUC: 80013[illegible] - C.H.T. Nº 1.04[illegible]
100 Bl. 50 X 3 (20.001 / 25.000) Octubre 2018

Zimbra: **gladys.canisa@senave.gov.py**

Encargado de despacho

De : fernando rios <fernando.rios@senave.gov.py> lun, 24 de abr de 2023 12:07

Asunto : Encargado de despacho 1 ficheros adjuntos

Para : ada centurion <ada.centurion@senave.gov.py>,
santiago.benitez <santiago.benitez@senave.gov.py>,
dahiana.ovejero <dahiana.ovejero@senave.gov.py>,
Adriana Mereles <adriana.mereles@senave.gov.py>,
gladys.canisa <gladys.canisa@senave.gov.py>,
maria.romero <maria.romero@senave.gov.py>,
nidia.talavera <nidia.talavera@senave.gov.py>

Para o CC : cesar.rivas <cesar.rivas@senave.gov.py>

Por el presente se comunica que el ing Santiago Benitez se encargará del depacho de la DISE a partir del 24.04.23 (12:00) hasta el 27.04.23 por motivos de comisionamiento del titular

Att.

--

Ing.Agr.(Dr) Fernando Ríos Alvarenga

Director, Direccion de Semillas - SENAVE
Asunción - Paraguay. email: fernando.rios@senave.gov.py

fernando.rios.vcf
196 B

Servicio NACIONAL DE CALIDAD Y SANIDAD VEGETAL Y DE SEMILLAS

GOBIERNO NACIONAL

Paraguay de la gente

ANEXO II-01: INFORME DE COMISIONAMIENTO NACIONAL

Se eleva a consideración de las autoridades institucionales el presente informe de comisionamiento nacional declarando que los datos consignados son realizados en carácter de Declaración Jurada, quedando sometidos a los organismos de control.

Fecha de Informe	**Número y Fecha del Expediente**
24/04/2023	2366 - 10/04/2023

PERSONA ASIGNADA A LA COMISIÓN

Nombre y Apellido	**C.I. N°**	**Funcionario/a**	**Firma**
Juan Cristaldo	2940019	**Si** x **No**	

Cargo	**Personal**
Técnico	Permanente [x] Contratado [ ] Otros [ ]

Teléfono	**Correo Electrónico**
0984246017	Juan.cristaldo@senave.gov.py

FECHA DE VIAJE

Inicio	**Final**
18/04/2023	20/04/2023

MOVILIDAD

Público [ ] **Estado** [x] **Otros** [ ]

Chofer asignado/ Nombre	**Orden de Trabajo Nª**	**Km. Inicio**	**Km. Final**
Jorge Moulard	023176	78327	Orden abierta

INFORMACION GEOGRAFICA

Departamento (s)	**Localidad (es)**
San Pedro.-	Guayaibi-Volendam

DESCRIPCIÓN DE LAS TAREAS

Inspección de viveros de cítricos, inspección de parcelas semilleras de soja, control de comercio de semillas.

OBSERVACIÓN (EN CASO DE MODIFICACION EN RELACION A LO SOLICITADO)

No posee Km final por ser orden abierta el cual se cierra a fin del mes.-

Vo Bº Director, Director General o Máxima Autoridad	**Firma:** **Aclaración:** **Ing. Agr. Fernando Ríos** **Sello:**

Arturo Sanchez
Revisor - SENAVE
Dto. Rendición de Cuentas

Ing. Agrónomo
SENAVE Py

Foto de la actividad de inspección de plantas yemeras realizadas en el Departamento de San Pedro



Ing. Agr. Juan Cristaldo
SENAVE

ANEXO II-01: INFORME DE COMISIONAMIENTO NACIONAL

ORDEN DE TRABAJO

SENAVE

Servicio Nacional de Calidad y Sanidad Vegetal y de Semillas

445769

Domicilio: ASUNCION Telefax:

ORDEN DE TRABAJO

Nº 023176

23176

☐ ORDINARIO

☒ EXTRAORDINARIO

Vehiculo Tipo: CAMIONETA 4X4 Chapa: AACZ-207 Nº de Orden Asignado: 0

Marca y Modelo: MITSUBISHI Área Interior: DOBLE

Conductor Autorizado: FERNANDO RIOS ALVARENGA

Días Estimados de la Misión: Desde 3 / 4 / 2023 Hasta 30 / 4 / 2023

Horas Estimadas de la Misión: Desde las 00:01 Hasta las 24:00

Km. de Salida: 78327 Km. de Vuelta

Km. estimados de Recorrido: 3000 Km. Real Recorridos

Consumo estimado x 100 Km: Lts. 12

TRABAJOS A REALIZAR:

ACTIVIDADES REFERENTES A LA DIRECCION DE SEMILLAS DEL SENAVE

DENTRO DEL TERRITORIO NACIONAL

PUEDE CONDUICR: JORGE MOULAR, SANTIAGO BENITEZ, RUBEN PAEZ, CARLOS NOGUERA, PABLO GONZALEZ, JUAN CRISTALDO, JORGE BRITEZ, FERNANDO FARINA, ERNESTO GONZALEZ. ACOMPAÑANYISAIAS MOLINAS, DARIANA OVEJERO, ADA CENTURION, CESAR CABALLERO, ADRIANA MERELES, MARTA MARTINEZ, [illegible] GONZALEZ, PEDRO GARCIA, BLANCA NUÑEZ, ANA GONZALEZ, ALVARO BIBOL[illegible], FELISA GOMEZ, MONICA NAVARRO, VILMA GOMEZ, ISABEL ROMERO, [illegible] GAMARRA.

Fecha: 3 / 4 / 2023

Lic. José Gamarra
Jefe Interino
Dpto. de Transporte

Responsable del área al que fue asignado el automotor

GRAF. MONARCA S.R.L. - Tte. Fariña 813 - Tel./Fax: 495 778 - 449 100 - RUC: 80013965-8 - C.H.T. Nº 1.943
100 Bl. 50 X 3 (20.001 / 25.000) Octubre 2018

Ing. Agr. Juan Cristaldo
SENAVE

Zimbra: **gladys.canisa@senave.gov.py**

Encargado de despacho

De : fernando rios <fernando.rios@senave.gov.py> lun, 24 de abr de 2023 12:07

Asunto : Encargado de despacho 1 ficheros adjuntos

Para : ada centurion <ada.centurion@senave.gov.py>,
santiago.benitez <santiago.benitez@senave.gov.py>,
dahiana.ovejero <dahiana.ovejero@senave.gov.py>,
Adriana Mereles <adriana.mereles@senave.gov.py>,
gladys.canisa <gladys.canisa@senave.gov.py>,
maria.romero <maria.romero@senave.gov.py>,
nidia.talavera <nidia.talavera@senave.gov.py>

Para o CC : cesar.rivas <cesar.rivas@senave.gov.py>

Por el presente se comunica que el ing Santiago Benitez se encargará del depacho de la DISE a partir del 24.04.23 (12:00) hasta el 27.04.23 por motivos de comisionamiento del titular

Att.

--

Ing.Agr.(Dr) Fernando Ríos Alvarenga

Director, Direccion de Semillas - SENAVE
Asunción - Paraguay. email: fernando.rios@senave.gov.py

fernando.rios.vcf
196 B

SENAVE
SERVICIO NACIONAL DE CALIDAD Y SANIDAD VEGETAL Y DE SEMILLAS

GOBIERNO NACIONAL

Paraguay de la gente

ANEXO II-01: INFORME DE COMISIONAMIENTO NACIONAL

Se eleva a consideración de las autoridades institucionales el presente informe de comisionamiento nacional declarando que los datos consignados son realizados en carácter de Declaración Jurada, quedando sometidos a los organismos de control.

Fecha de Informe	Número y Fecha del Expediente
19-04-2023	2284-03-04-2023

PERSONA ASIGNADA A LA COMISIÓN

Nombre y Apellido	C.I. N°	Funcionario/a	Firma
Santiago Benitez	2.497.950	Si ■ No ☐	

Cargo	Personal
Jefe de DCOS	Permanente ■ Contratado ☐ Otros ☐

Teléfono	Correo Electrónico
0961-618015	santiago.benitez@senave.gov.py

FECHA DE VIAJE

Inicio	Final
11-04-2023	14-04-2023

MOVILIDAD

Público ☐ Estado ■ Otros ☐

Chofer asignado/ Nombre	Orden de Trabajo Nª	Km. Inicio	Km. Final
Santiago Benitez	023176	78327	Orden abierta

INFORMACION GEOGRAFICA

Departamento (s)	Localidad (es)
Itapúa, San Pedro y Canindeyú	Capitán Miranda, Tomas Romero Pereira, Chore e Yhovy

DESCRIPCIÓN DE LAS TAREAS

Se realizó la inspección de parcelas de ensayos de evaluación agronómica y de calidad de cáñamo, en etapa de floración, en las localidades de Capitán Miranda, Tomas R. Pereira, Chore e Yhovy, de los Departamentos de Itapúa, San Pedro y Canindeyú.

OBSERVACIÓN (EN CASO DE MODIFICACION EN RELACION A LO SOLICITADO)

Vo Bº Director, Director General o Máxima Autoridad	Firma: Aclaración: Ing. Agr. Fernando Ríos Sello:

Revisor - SENAVE

FOTOGRAFIAS

F1. Inspección de parcelas de ensayos de evaluación agronómica y de calidad de cáñamo en etapa de floración	**F2. Inspección de parcelas de ensayos de evaluación agronómica y de calidad de cáñamo en etapa de floración**
	
F3. Inspección de parcelas de ensayos de evaluación agronómica y de calidad de cáñamo en etapa de floración	**F4.Inspección de parcelas de ensayos de evaluación agronómica y de calidad de cáñamo en etapa de floración**
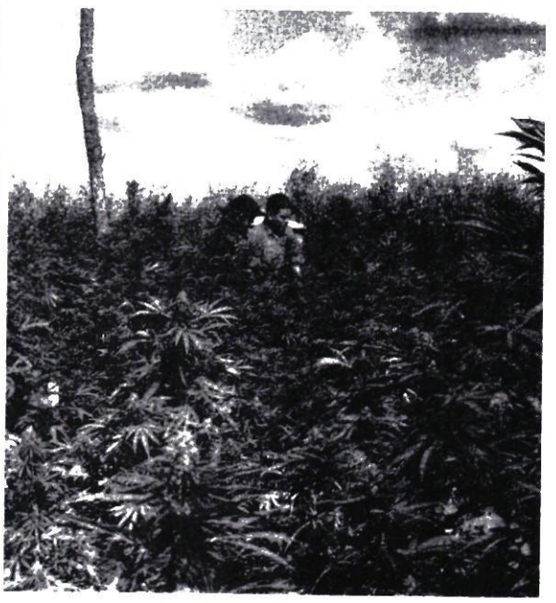	

SENAVE

Servicio Nacional de Calidad y Sanidad Vegetal y de Semillas

445769

Domicilio ASUNCION Telefax:

ORDEN DE TRABAJO

Nº 023176
23176

☐ ORDINARIO

☒ EXTRAORDINARIO

Vehiculo Tipo: CAMIONETA 4X4 Chapa: AACZ-207 Nº de Orden Asignado: 0

Marca y Modelo: MITSUBISHI Área Interior: DOBLE

Conductor Autorizado: FERNANDO RIOS ALVARENGA

Dias Estimados de la Misión: Desde 3 / 4 / 2023 Hasta 30 / 4 / 2023

Horas Estimadas de la Misión: Desde las 00:01 Hasta las 24:00

Km. de Salida: 76327 Km. de Vuelta

Km. estimados de Recorrido: 3000 Km. Real Recorridos

Consumo estimado x 100 Km: Lts. 12

TRABAJOS A REALIZAR:

ACTIVIDADES REFERENTES A LA DIRECCION DE SEMILLAS DEL SENAVE

DENTRO DEL TERRITORIO NACIONAL

PUEDE CONDUCIR: JORGE MOLLAR, SANTIAGO BENITEZ, RUBEN PAEZ, CARLOS NOGUERA, PABLO GONZALEZ, JUAN CRISTALDO, JORGE BRITEZ, FERNANDO FARINA, ERNESTO GONZALEZ.

ACOMPAÑAN: ISAIAS MOLINAS, LADIANA OVIEDO, ADA CENTURION, CESAR CABALLERO, ADRIANA MERELES, MARTA MARTINEZ, CRISTEN GONZALEZ, PEDRO GARCIA, BLANCA NUÑEZ, ANA GONZALEZ, ALVARO BIBOLINI, NIDIA FALAVERA, FELISA GOMEZ, MONICA NAVARRO, VILMA GOMEZ, ISABEL ROMERO, LUIS GAMARRA.

Fecha: 3 / 4 / 2023

Responsable del área al que fue asignado el automotor

GRAF. MONARCA S.R.L. - Tte. Fariña 813 - Tel./Fax: 495 772 - 449 103 - RUC 80013963-9 - C.H.T. Nº 1.043
100 Bl. 50 X 3 (20.001 / 25.000) Octubre 2018

Jose Gamarra
Jefe Interino
Dpto. de Transporte

SENAVE
SERVICIO NACIONAL DE CALIDAD Y SANIDAD VEGETAL Y DE SEMILLAS

GOBIERNO NACIONAL

Paraguay de la gente

ANEXO II-01: INFORME DE COMISIONAMIENTO NACIONAL

Se eleva a consideración de las autoridades institucionales el presente informe de comisionamiento nacional declarando que los datos consignados son realizados en carácter de Declaración Jurada, quedando sometidos a los organismos de control.

Fecha de Informe	Número y Fecha del Expediente
19-04-2023	2284- 03-04-2023

PERSONA ASIGNADA A LA COMISIÓN

Nombre y Apellido	C.I. N°	Funcionario/a	Firma
Dahiana Ovejero	2.324.466	Si ■ No ☐	

Cargo	Personal
Jefa de DPUV	Permanente ■ Contratado ☐ Otros ☐

Teléfono	Correo Electrónico
0985.619800	dahiana.ovejero@senave.gov.py

FECHA DE VIAJE

Inicio	Final
11-04-2023	14-04-2023

MOVILIDAD

Público ☐ Estado ■ Otros ☐

Chofer asignado/ Nombre	Orden de Trabajo Nª	Km. Inicio	Km. Final
Santiago Benitez	023176	78327	Orden abierta

INFORMACION GEOGRAFICA

Departamento (s)	Localidad (es)
Itapúa, San Pedro y Canindeyú	Capitán Miranda, Tomas Romero Pereira, Chore e Yhovy

DESCRIPCIÓN DE LAS TAREAS

Se realizó la inspección de parcelas de ensayos de evaluación agronómica y de calidad de cáñamo, en etapa de floración, en las localidades de Capitán Miranda, Tomas R. Pereira, Chore e Yhovy, de los Departamentos de Itapúa, San Pedro y Canindeyú.

OBSERVACIÓN (EN CASO DE MODIFICACION EN RELACION A LO SOLICITADO)

Vo Bº Director, Director General o Máxima Autoridad	Firma:
	Aclaración: Ing. Agr. Fernando Ríos
	Sello:

Arturo Sánchez
SENAVE

FOTOGRAFIAS

F1. Inspección de parcelas de ensayos de evaluación agronómica y de calidad de cáñamo en etapa de floración	F2. Inspección de parcelas de ensayos de evaluación agronómica y de calidad de cáñamo en etapa de floración
	
F3. Inspección de parcelas de ensayos de evaluación agronómica y de calidad de cáñamo en etapa de floración	**F4.Inspección de parcelas de ensayos de evaluación agronómica y de calidad de cáñamo en etapa de floración**
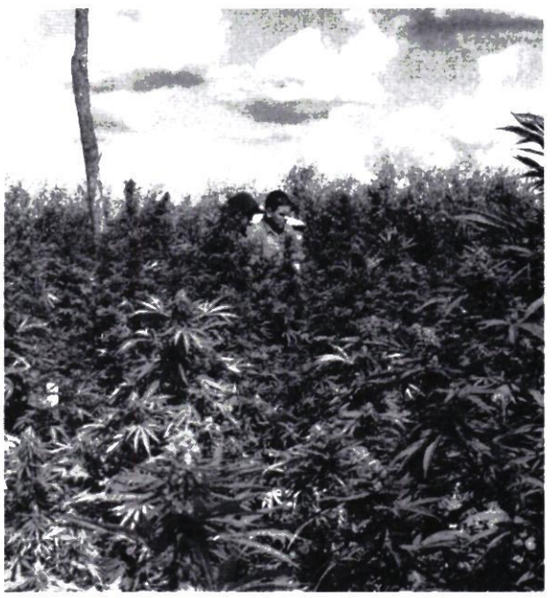	

SENAVE

Servicio Nacional de Calidad y Sanidad Vegetal y de Semillas

445769

Domicilio ASUNCION Telefax: .....

ORDEN DE TRABAJO

Nº 023176

☐ ORDINARIO

☐ EXTRAORDINARIO

Vehiculo Tipo: CAMIONETA 4X4 Chapa: AAC-207 Nº de Orden Asignado DOBLE

Marca y Modelo: MITSUBISHI Área Interior .....

Conductor Autorizado: FERNANDO RIOS ALVARENGA

Dias Estimados de la Misión: Desde 3 / 4 / 2023 Hasta 30 / 4 / 2023

Horas Estimadas de la Misión: Desde las 08:00 Hasta las 20:00

Km. de Salida: 76327 Km. de Vuelta .....

Km. estimados de Recorrido: 2000 Km. Real Recorridos .....

Consumo estimado x 100 Km: Lts. 12

TRABAJOS A REALIZAR:

ACTIVIDADES REFERENTES A LA INSPECCION DE LAS SEMILLAS DEL SENAVE

DENTRO DEL TERRITORIO NACIONAL

JOSE DAMICO, JORGE AYALA, [illegible], JUAN FELIPE, RUBEN PAEZ, OSCAR [illegible]

GONZALEZ, JUAN CRISTALDO, JORGE BRITEZ, FERNANDO FARIÑA, ERNESTO GONZALEZ,

ACOMPAÑANTES: MOLINAS, [illegible], [illegible], VICTOR [illegible], CESAR CABALLERO, ADRIANA

MENDEZ, MARTA MARTINEZ, CRISTIAN [illegible], PEDRO GARCIA, BLANCA MUÑOZ, ANA

GONZALEZ, ALVARO BIBOLINI, NILDA [illegible] FELISA GOMES, MONICA NAVARRO, VICTOR

GOMEZ, ISABEL ROMERO, LUIS [illegible].

Fecha: 5 / 4 / 2023

Responsable del área al que fue asignado el automotor

GRAF MONARCA S.R.L. - Tte. Fariña 813 - Tel./Fax: 495.772 - 449.105 - RUC. 80013964-8 - C.M.I. Nº 1.043
100 BI 50 X 3 (20.001 / 25.000) Octubre 2018

SENAVE SERVICIO NACIONAL DE CALIDAD Y SANIDAD VEGETAL Y DE SEMILLAS DEPARTAMENTO DE TRANSPORTE

[illegible] Gamarra
Jefe Interino
Dpto. de Transporte

Servicio NACIONAL DE CALIDAD Y SANIDAD VEGETAL Y DE SEMILLAS

GOBIERNO NACIONAL

Paraguay de la gente

ANEXO II-01: INFORME DE COMISIONAMIENTO NACIONAL

Se eleva a consideración de las autoridades institucionales el presente informe de comisionamiento nacional declarando que los datos consignados son realizados en carácter de Declaración Jurada, quedando sometidos a los organismos de control.

Fecha de Informe	Número y Fecha del Expediente
19-04-2023	2284-03-04-2023

PERSONA ASIGNADA A LA COMISIÓN

Nombre y Apellido	C.I. N°	Funcionario/a	Firma
Blanca Nuñez	543.899	Si ■ No ☐	

Cargo	Personal
Técnica de DPUV	Permanente ■ Contratado ☐ Otros ☐

Teléfono	Correo Electrónico
0991687292	dahiana.ovejero@senave.gov.py

FECHA DE VIAJE

Inicio	Final
11-04-2023	14-04-2023

MOVILIDAD

Público ☐ Estado ■ Otros ☐

Chofer asignado/ Nombre	Orden de Trabajo Nª	Km. Inicio	Km. Final
Santiago Benitez	023176	78327	Orden abierta

INFORMACION GEOGRAFICA

Departamento (s)	Localidad (es)
Itapúa, San Pedro y Canindeyú	Capitán Miranda, Tomas Romero Pereira, Chore e Yhovy

DESCRIPCIÓN DE LAS TAREAS

Se realizó la inspección de parcelas de ensayos de evaluación agronómica y de calidad de cáñamo, en etapa de floración, en las localidades de Capitán Miranda, Tomas R. Pereira, Chore e Yhovy, de los Departamentos de Itapúa, San Pedro y Canindeyú.

OBSERVACIÓN (EN CASO DE MODIFICACION EN RELACION A LO SOLICITADO)

Vo Bº Director, Director General o Máxima Autoridad	Firma: Aclaración: Sello:	Ing. Agr. Fernando Ríos

Revisor - SENAVE
Dto. Rendición de Cuentas

FOTOGRAFIAS

F1. Inspección de parcelas de ensayos de evaluación agronómica y de calidad de cáñamo en etapa de floración	F2. Inspección de parcelas de ensayos de evaluación agronómica y de calidad de cáñamo en etapa de floración
	
F3. Inspección de parcelas de ensayos de evaluación agronómica y de calidad de cáñamo en etapa de floración	F4.Inspección de parcelas de ensayos de evaluación agronómica y de calidad de cáñamo en etapa de floración
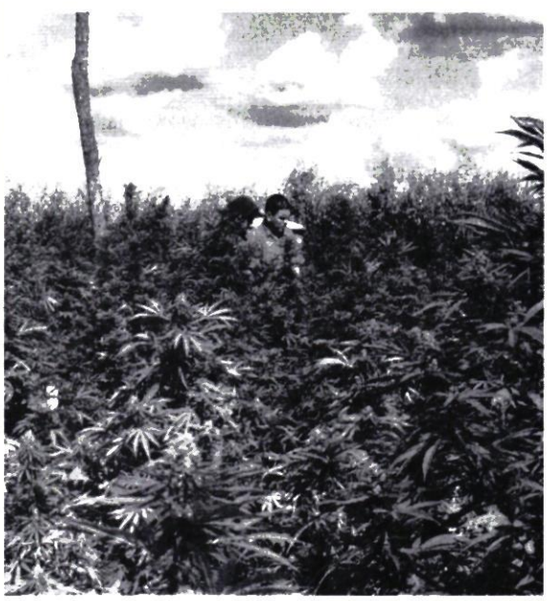	

SENAVE

Servicio Nacional de Calidad y Sanidad Vegetal y de Semillas

445769

Domicilio ASUNCION Telefax:

ORDEN DE TRABAJO

Nº 023176
23176

☐ ORDINARIO

☒ EXTRAORDINARIO

Vehiculo Tipo: CAMIONETA 4X4 Chapa: AACS-207 Nº de Orden Asignado: 0

Marca y Modelo: MITSUBISHI Área Interior: DOBLE

Conductor Autorizado: FERNANDO RIOS ALVARENGA

Dias Estimados de la Misión: Desde 3/4/2023 Hasta 30/4/2023

Horas Estimadas de la Misión: Desde las 00:01 Hasta las 24:00

Km. de Salida: 16331 Km. de Vuelta

Km. estimados de Recorrido: 3000 Km. Real Recorridos

Consumo estimado x 100 Km. Lts: 12

TRABAJOS A REALIZAR:

ACTIVIDADES REFERENTES A LA DIRECCION DE SEMILLAS DEL SENAVE

DENTRO DEL TERRITORIO NACIONAL

PUEDE CONDUCIR: JORGE MOLLAR, SANTIAGO RENTFEE, RUBEN PAEZ, CARLOS NOGUERA, PABLO GONZALEZ, JUAN CRISTALDO, JORGE BRITEZ, FERNANDO FARINA, ERNESTO GONZALEZ.

ACOMPAÑAN: ISAIAS MOLINAS, MARIANA OVIEDO, ADA CENTURION, CESAR CABALLERO, ADRIANA MERELES, MARTA MARTINEZ, CRISTEL GONZALEZ, PEDRO GARCIA, BLANCA NUÑEZ, ANA GONZALEZ, ALVARO BIBOLINI, NIDIA PALAVERA, FELISA GOMEZ, MONICA NAVARRO, VILMA GOMEZ, ISABEL ROMERO, LUIS SAMARRA.

Fecha: 3/4/2023

Responsable del área al que fue asignado el automotor

GRAF. MONARCA S.R.L. - Tte. Fariña 813 - Tel./Fax 495 772 - 449 103 - RUC. 80013965-8 - C.H.T. Nº 1.043
100 Bl. 50 X 3 (20.001 / 25.000) Octubre 2018

Lic. José Samarra
Jefe Interino
Dpto. de Transporte

NACIONAL DE CALIDAD Y SANIDAD VEGETAL Y DE SEMILLAS

GOBIERNO NACIONAL

Paraguay de la gente

ANEXO II-01: INFORME DE COMISIONAMIENTO NACIONAL

Se eleva a consideración de las autoridades institucionales el presente informe de comisionamiento nacional declarando que los datos consignados son realizados en carácter de Declaración Jurada, quedando sometidos a los organismos de control.

Fecha de Informe	**Número y Fecha del Expediente**
24 de abril del 2023	MEU N° 2501 de fecha 13 de abril del 2023

PERSONA ASIGNADA A LA COMISIÓN

Nombre y Apellido	**C.I. N°**	**Funcionario/a**	**Firma**
Jorge Moulard	1.006.046	**Si** ■ **No** ☐	

Cargo	**Personal**
Chofer	Permanente ■ Contratado ☐ Otros ☐

Teléfono	**Correo Electrónico**
0986 108669	jorge.moulard@senave.gov.py

FECHA DE VIAJE

Inicio	**Final**
18 de abril del 2023	20 de abril del 2023

MOVILIDAD

Público ☐ **Estado** ■ **Otros** ☐

Chofer asignado/ Nombre	**Orden de Trabajo Nª**	**Km. Inicio**	**Km. Final**
Jorge Moulard	23176	78327	Orden abierta

INFORMACION GEOGRAFICA

Departamento (s)	**Localidad (es)**
San Pedro	Guayaibi-Volendam

DESCRIPCIÓN DE LAS TAREAS

Se trasladó a los técnicos de la DISE para que realicen la inspección de viveros de citricos comerciales y a la toma de muestras de plantas yemeras.

OBSERVACIÓN (EN CASO DE MODIFICACION EN RELACION A LO SOLICITADO)

Vo Bº Director, Director General o Máxima Autoridad	**Firma:** **Aclaración:** **Sello:**	**Ing. Agr. Dr. Fernando Ríos**

Revisor - SENAVE
Dto. Rendición de Cuentas

SENAVE

Servicio Nacional de Calidad y Sanidad Vegetal y de Semillas

ASUNCION

Domicilio ..... Telefax .....

ORDEN DE TRABAJO

Nº 2[illegible]

☐ ORDINARIO

☒ EXTRAORDINARIO

CAMIONETA 4X4 AAC3-207

Vehiculo Tipo: ..... MITSUBISHI **Chapa:** ..... **Nº de Orden Asignado** .....

Marca y Modelo: ..... FERNANDO RIOS ALVARENGA ..... **Area Interior** .....

Conductor Autorizado: .....

.....

Días Estimados de la Misión: Desde ...3.../...4.../...2023... **Hasta** .....

Horas Estimadas de la Misión: Desde las ...00:01... **Hasta las** .....

Km. de Salida: ...78327... **Km. de Vuelta** .....

Km. estimados de Recorrido: ...3000... **Km. Real Recorridos** .....

Consumo estimado x 100 Km: Lts. ...12... .....

TRABAJOS A REALIZAR:

.....ACTIVIDADES REFERENTES A LA DIRECCION DE SEMILLAS.....

.....

.....DENTRO DEL TERRITORIO NACIONAL.....

.....PUEDE CONDUCIR: JORGE MOLAR, SANTIAGO BENITEZ, RUBEN PAEZ, MARIO GONZALEZ, JUAN CRISTALDO, JORGE BRITEZ, FERNANDO [illegible]

.....ACOMPAÑAN: ISAIAS MOLINAS, [illegible]

.....MERIELES, MARTA MARTINEZ, [illegible]

GONZALEZ, ALVARO BIBOLINI [illegible], FELIPE [illegible]

GOMEZ, ISABEL ROMERO [illegible]

3 4 2023

Fecha: ...../...../.....

SALUD VEGETAL Y DE SEMILLAS · 3 · CERTIFICADO DE CALIDAD Y SANIDAD VEGETAL DE EXPORTACION TRANSPORTE

DEPARTAMENTO DE CERTIFICACION

Responsable que fue asignado

Fernando Ramon Rios Alvarenga
Depto. de Transporte

GRAF. MONARCA S.R.L. - Tte. Fariña 813 - Tel./Fax: 495 771 - 449 [illegible] - RUC: 80013955-8 - CHACO - PARAGUAY
100 Bl. 50 X 3 (20.001 / 25.000) Octubre 2018


NADA
EXTRA
46
RCIAL EXCLUSIVO

ANEXO II-01: INFORME DE COMISIONAMIENTO NACIONAL

Se eleva a consideración de las autoridades institucionales el presente informe de comisionamiento nacional, declarando que los datos consignados son realizados en carácter de Declaración Jurada, quedando sometidos a los organismos de control.

Fecha de Informe	Número y Fecha del Expediente
18/04/23	2500 13/04/23

PERSONA ASIGNADA A LA COMISIÓN

Nombre y Apellido	C.I. N°	Funcionario	Firma
PEDRO RAFAEL GARCIA AMMIRI	867661	Si [X] No [ ]	

Cargo	Personal
DIRECTOR	Permanente [X] Contratado [ ] Otros [ ]

Teléfono	Correo Electrónico
021-206-100 0983.103.201	pedro.garcia@senave.gov.py

FECHA DE VIAJE

Inicio	Final
13/04/23	14/04/23

MOVILIDAD

Público [ ] Estado [X] Otros [ ]

Chofer asignado / Nombre	Orden de Trabajo Nro.	Km. Inicio	Km. Final
Nestor Daniel Chaparro Moreno	27645	319485	320328

INFORMACION GEOGRAFICA

Departamento(s)	Localidade(s)
ALTO PARANA	MINGA GUAZU.

DESCRIPCIÓN DE LAS TAREAS

participación de Primera Jornada de Agricultura regenerativa y biodiversidad.-

OBSERVACIÓN (EN CASO DE MODIFICACIÓN EN RELACIÓN A LO SOLICITADO)

V° B° Director, Director General o Máxima	Firma: MARIELA VILLALBA S Aclaración: Ing. Ambiental Sello:

SENAVE

Servicio Nacional de Calidad y Sanidad Vegetal y de Semillas

ASUNCION 445769

Domicilio..... Telefax:.....

ORDEN DE TRABAJO

Nº 27645
27645

☐ ORDINARIO

X ☐ EXTRAORDINARIO

Vehiculo Tipo: D-MAX Chapa: EAG-519 Nº de Orden Asignado 0

Marca y Modelo: ISUZU Área Interior DOBLE

Conductor Autorizado: NESTOR DANIEL CHAPARRO MORENO

Días Estimados de la Misión: Desde 13 / 4 / 2023 Hasta 14 / 4 / 2023

Horas Estimadas de la Misión: Desde las 00:01 Hasta las 24:00

Km. de Salida: 319485 Km. de Vuelta 320328

Km. estimados de Recorrido: 3000 Km. Real Recorridos 843

Consumo estimado x 100 Km: Lts. 12

TRABAJOS A REALIZAR:

TRASLADOS DE LOS FUNCIONARIOS DEL SENAVE

DENTRO DEL TERRITORIO NACIONAL

ING.AGRO.ROSSANA ARGUELLO, ING.AGRO.PEDRO GARCIA.

Fecha: 12 / 4 / 2023

Responsable del área al que fue asignado el automotor

Lic. José Gamarra
Jefe Interino
Dpto. de Transporte

SERVICIO NACIONAL DE CALIDAD Y SANIDAD VEGETAL Y DE SEMILLAS
DEPARTAMENTO TRANSPORTE
REPUBLICA DEL PARAGUAY
SENAVE

GRAF. MONARCA S.R.L. - Tte. Fariña 813 - Tel./Fax: 495 772 - 449 103 - RUC: 80013965 - C.N.V. E 1.043
24 Bl. 50 X 3 (27.501 / 28.700) Octubre 2021







Director - DAG
SENAVE

Zimbra: **liz.mora@senave.gov.py**

ENCARGADA DE DESPACHO

De : cesar rivas <cesar.rivas@senave.gov.py> jue, 20 de abr de 2023 07:33
Asunto : ENCARGADA DE DESPACHO
Para : natalia.toledo <natalia.toledo@senave.gov.py>
Para o CC : ana.vallory <ana.vallory@senave.gov.py>, liz.mora <liz.mora@senave.gov.py>, cristobal casamayouret <cristobal.casamayouret@senave.gov.py>, ingrid.bernal <ingrid.bernal@senave.gov.py>, mariela.villalba <mariela.villalba@senave.gov.py>

Buenos días.

Por este medio se informa que el *día* 20 de abril del corriente, queda como Encargada de Despacho de la Dirección General Técnica, la Ing. Mariela Villalba y el 21 de abril la Ing. Natalia Toledo , para lo que hubiere lugar.

Atte.

Ing. Agr. Cesar Rivas - DGT.

ANEXO II-01: INFORME DE COMISIONAMIENTO NACIONAL

Se eleva a consideración de las autoridades institucionales el presente informe de comisionamiento nacional, declarando que los datos consignados son realizados en carácter de Declaración Jurada, quedando sometidos a los organismos de control

Fecha de Informe	Número y Fecha del Expediente
25/04/23	2472 12/04/23

PERSONA ASIGNADA A LA COMISIÓN

Nombre y Apellido	C.I. N°	Funcionario	Firma
JADIYI CONCEPCION TORALES SALINAS	2622612	Si [X] No [ ]	

Cargo	Personal
DIRECTORA	Permanente [X] Contratado [ ] Otros [ ]

Teléfono	Correo Electrónico
571027 0981250682	jadiyi.torales@senave.gov.py

FECHA DE VIAJE

Inicio	Final
18/04/23	20/04/23

MOVILIDAD

Público [ ] Estado [X] Otros [ ]

Chofer asignado / Nombre	Orden de Trabajo Nro.	Km. Inicio	Km. Final
Oscar Rodriguez	28316	72150	abierto

INFORMACION GEOGRAFICA

Departamento(s)	Localidade(s)
ALTO PARANÁ	CIUDAD DEL ESTE.

DESCRIPCIÓN DE LAS TAREAS

Organizar y participar del Curso sobre "Uso del Sistema SILAB, Sistema de Gesion de Calidad Integrado del SENAVE" impartido a los funcionarios de la Dirección de Operaciones en el uso del Sistema de Laboratorio (SILAB) para el ingreso de muestras vegetales, productos fitosanitarios y fertilizantes, a través del sistema informático -

OBSERVACIÓN (EN CASO DE MODIFICACIÓN EN RELACIÓN A LO SOLICITADO)

V° B° Director, Director General o Máxima	Firma: Aclaración: Sello:

Ing. Agr. César Rivas
Director General Técnico
SENAVE

SENAVE

Servicio Nacional de Calidad y Sanidad Vegetal y de Semillas

Domicilio ASUNCION Telefax 445769

ORDEN DE TRABAJO

☐ ORDINARIO Nº 28316

☒ EXTRAORDINARIO ***28316***

Vehiculo Tipo: CAMIONETA Chapa: AACZ-215 Nº de Orden Asignado 0

Marca y Modelo: MITSUBISHI Área Interior DOBLE

Conductor Autorizado: JADIYT CONCEPCION TORALES SALINAS

Días Estimados de la Misión: Desde 10 / 4 / 2023 Hasta 30 / 4 / 2023

Horas Estimadas de la Misión: Desde las 00:01 Hasta las 24:00

Km. de Salida: 72150 Km. de Vuelta

Km. estimados de Recorrido: 3000 Km. Real Recorridos

Consumo estimado x 100 Km: Lts. 12

TRABAJOS A REALIZAR:

ACTIVIDADES REFERENTES A LA DIRECCION DE LABORATORIOS DEL SENAVE

DENTRO DEL TERRITORIO NACIONAL

PUEDEN CONDUCIR: OSCAR RODRIGUEZ, VICTORINO AVALOS, OSCAR ORTIZ, ELAS HAHN, GERARDO [illegible], ROMAN, NESTOR CARDOZO, CRISTHIAN MEDINA, [illegible], XLEORNO, YERUTI MONGELOS, LEONARDO LOPEZ, [illegible], DOMINGUEZ, LIZ GARAY, LUIS VAZQUEZ, BELEN RAMIREZ, [illegible], RODAS, ADRIANA OJEDA, LUZ MIRET, VIDAL MORIYA, LILIA [illegible], STELLA

Fecha: 10 / 4 / 2023

Responsable del area al que fue asignado el automotor

GRAF. MONARCA S.R.L. - Tte. Farina 813 - Tel./Fax: 495 772 - 449 103 - RUC: 80013965-8 - C.H.T. Nº 1 043
24 Bl. 50 X 3 (27.501 / 28.700) Octubre 2021

NOTA: Indicar con: SI ó NO





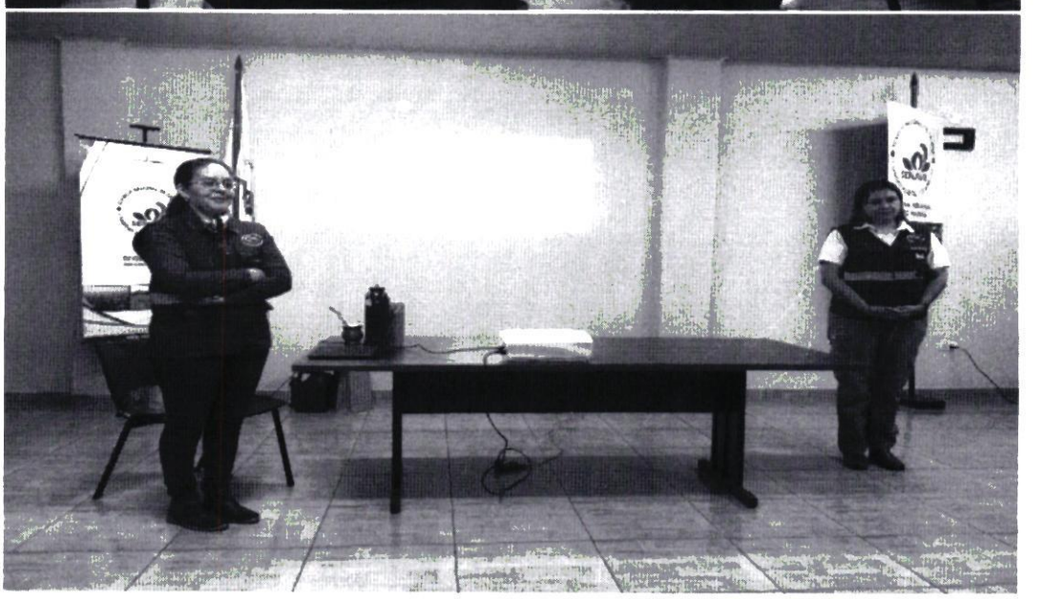

SERVICIO NACIONAL DE CALIDAD Y SANIDAD VEGETAL Y DE SEMILLAS — SENAVE	**REGISTRO DE REUNIÓN**	**Código:** FOR-DSGC-002 **Emisor:** SP-DSGC-DSGCI **Versión:** 02 **Vigente:** 22/02/2023 **Página:** 1 de 3

I. Identificación

Reunión de:	**Curso sobre: "Uso del Sistema SILAB y Sistema de Gestión de Calidad Integrado del SENAVE".**	Lugar:	**OPI Campestre**
Horario:	Inicio: **08:00** hs Fin: **16:00** hs	Fecha:	**19/04/2023**

II. Participantes

Nombre/s y Apellido/s	Firma	Género M	Género F	Cargo	Dirección/Dpto/División
Alba Noemí Gavilán	[illegible]		✓	A F	OPI-Villeta
Carlos Arguello	[illegible]	✓		Dpto	OPI [illegible]
Carlos Mena	[illegible]	✓		Jefe	OPI ALCESA
Cesar Figueredo	[illegible]	✓		IUA	OPI Alcesa
Darío Quintana	[illegible]	✓		IUA	PTO. FENIX
Derlis Caballero	[illegible]	✓		Asesor de la DO	DO.
Derlis Cardozo					
Elio Mendoza	[illegible]	✓		IUA	[illegible]
Elva Rojas	[illegible]		✓	[illegible]	[illegible]
Francisco Maciel	[illegible]	✓		Jefe SDG.	DO. SDG.

SERVICIO NACIONAL DE CALIDAD Y SANIDAD VEGETAL Y DE SEMILLAS SENAVE	**REGISTRO DE REUNIÓN**	**Código:** FOR-DSGC-002 **Emisor:** SP-DSGC-DSGCI **Versión:** 02 **Vigente:** 22/02/2023 **Página:** 2 de 3

Guido Ramón Servian	[illegible]	[illegible]	AF	OPI - CDE
Gustavo Romero	[illegible]	//	Jefe	OPI - Pilar
Jane Duarte	[illegible]	F	IOA	OPI - Santa Helena BT
Javier Ruiz Díaz	[illegible]	✓	IOA	OPI - Pedro Juan C.
Javier Villalba	—	—	—	—
Juan José Lezcano	[illegible]	✓	IOA	AISD
Juan José Giménez	[illegible]	/	AF	OPI. Gouvernación
Líder Benítez	[illegible]	/	IOA	OPI CAMPESTRE
Lino Medina	[illegible]	✓	Jefe	OPI - P. Falcón
Rafael Sandoval	[illegible]	/	AF	OPI CDE
Raquel López	Raquel López	✓	Jefe	OPI Campestre
Rubén Zunini	[illegible]	/	IOA	OPI - Encarnación
Severiano Riveros	[illegible]	✓	Jefe	OPI Mcal Estigarribia
Liliana Yrigoyen	[illegible]	-	Adm	DO
Fernando Acuña	[illegible]	M	Encargado VISO	DO
Jorge Leiva	[illegible]	M	AF	Transport. Vileta
[illegible]	[illegible]	M	[illegible]	[illegible]
[illegible]	[illegible]	M	[illegible]	SP DSGC

SERVICIO NACIONAL DE CALIDAD Y SANIDAD VEGETAL Y DE SEMILLAS – SENAVE	**REGISTRO DE REUNIÓN**	**Código:** FOR-DSGC-002 **Emisor:** SP-DSGC-DSGCI **Versión:** 02 **Vigente:** 22/02/2023 **Página:** 3 de 3

III. Temas tratados	**IV. Conclusiones y observaciones**

ANEXO II-01: INFORME DE COMISIONAMIENTO NACIONAL

Se eleva a consideración de las autoridades institucionales el presente informe de comisionamiento nacional, declarando que los datos consignados son realizados en carácter de Declaración Jurada, quedando sometidos a los organismos de control.

Fecha de Informe	Número y Fecha del Expediente
26/04/23	2472 12/04/23

PERSONA ASIGNADA A LA COMISIÓN

Nombre y Apellido	C.I. N°	Funcionario	Firma
ALBA LUZ MARIA DOMINGUEZ ARBUÉS	1536599	Si [X] No [ ]	

Cargo	Personal
JEFE INTERINO DE DEPARTAMENTO	Permanente [X] Contratado [ ] Otros [ ]

Teléfono	Correo Electrónico
0981826954 // 021-201161	alba.dominguez@senave.gov.py

FECHA DE VIAJE

Inicio	Final
18/04/23	20/04/23

MOVILIDAD

Público [ ] Estado [X] Otros [ ]

Chofer asignado / Nombre	Orden de Trabajo Nro.	Km. Inicio	Km. Final
Oscar Rodriguez	28316	72150	Abierta

INFORMACION GEOGRAFICA

Departamento(s)	Localidade(s)
ALTO PARANÁ	CIUDAD DEL ESTE.

DESCRIPCIÓN DE LAS TAREAS

Impartir capacitación a funcionarios de la Dirección de Operaciones en el uso del Sistema de Laboratorio (SILAB) para el ingreso de muestras vegetales, productos fitosanitarios y fertilizantes, a través del sistema informático.-

OBSERVACIÓN (EN CASO DE MODIFICACIÓN EN RELACIÓN A LO SOLICITADO)

V° B° Director, Director General o Máxima	Firma: Aclaración: Sello:

Ing. Agr. Oscar M. Ortiz A.
SENAVE - COSAVE Nº Pv

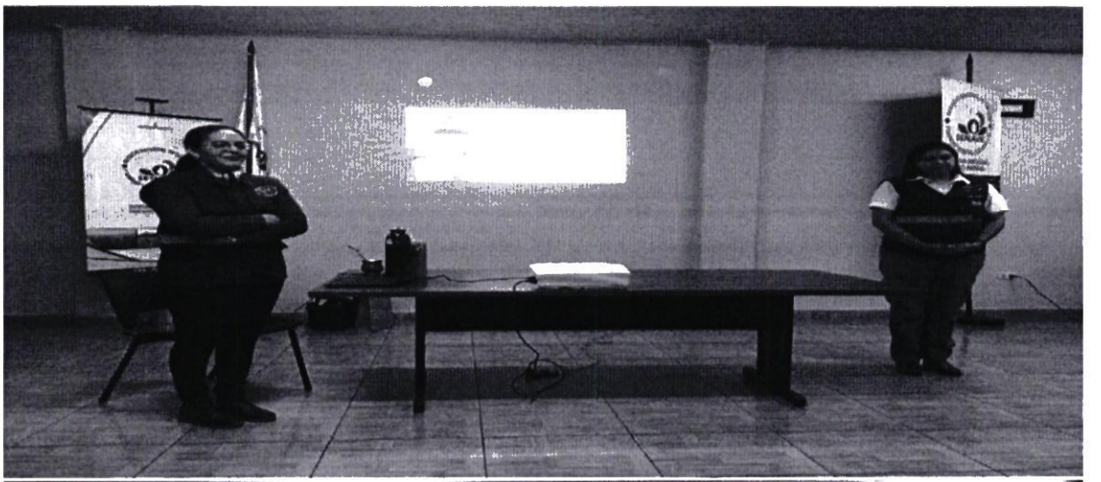





ORDEN DE TRABAJO

☐ ORDINARIO

☒ EXTRAORDINARIO

Nº 28316

28316

Vehiculo Tipo: CAMIONETA Chapa: AACZ-215 Nº de Orden Asignado 0

Marca y Modelo: MITSUBISHI Area Interior DOBLE

Conductor Autorizado: JALIYT CONCEPCION TORALES SALINAS

Dias Estimados de la Misión: Desde 10 / 4 / 2023 Hasta 30 / 4 / 2023

Horas Estimadas de la Misión: Desde las 00:01 Hasta las 24:00

Km. de Salida: 72150 Km. de Vuelta

Km. estimados de Recorrido: 3000 Km. Real Recorridos

Consumo estimado x 100 Km: Lts. 12

TRABAJOS A REALIZAR:

ACTIVIDADES REFERENTES A LA DIRECCION DE LABORATORIOS DEL SENAVE

DENTRO DEL TERRITORIO NACIONAL

PUEDEN CONDUCIR:OSCAR RODRIGUEZ,VICTORINO AYALA,ANIBAL WIESE,CESAR AVALOS,OSCAR ORTIZ,BLAS BAIN,GERARDO RIVEROS,OSCAR MOLINAS,VICENTE ROMAN,NESTOR CARDOZO,CRISTHIAN MEDINA. ACOMPAÑAN:MARCELO ALBORNO,YEMUEL MONGELOS,LEONARDO LOPEZ,CYNTHIA BONZO,ALEX DOMINGUEZ,LIZ GARAY,LUIS VAZQUEZ,BELEN RAMIREZ,BLANCA CORONEL,CARMEN ROJAS,ADRIANA OJEDA,LUZ MIRET,VIDAL MORIYA,LILIAN ARCE,STELLA

10 / 4 / 2023

Fecha ...../...../.....

Responsable del área al que fue asignado el automotor

GRAF. MONARCA S.R.L. - Tte. Farilla 813 - Tel./Fax: 495 772 - 449 103 - RUC: 80013965-9 - C.N.T. Nº 1.043
24 Bl. 50 X 3 (27.501/28.700) Octubre 2021

NOTA: Indicar con: SI ó NO

50.- Fecha y Hora de Entrega: 10/04/23 03:54 52.- Km de Entrega: 72

51.- Fecha estimada de Devolución: 30/04/2[illegible]

	REGISTRO DE REUNIÓN	**Código:** FOR-DSGC-002 **Emisor:** SP-DSGC-DSGCI **Versión:** 02 **Vigente:** 22/02/2023 **Página:** 1 de 3

I. Identificación

Reunión de:	**Curso sobre: "Uso del Sistema SILAB y Sistema de Gestión de Calidad Integrado del SENAVE".**	Lugar:	**OPI Campestre**
Horario:	Inicio: **08:00** hs Fin: **16:00** hs	Fecha:	**19/04/2023**

II. Participantes

Nombre/s y Apellido/s	Firma	Género M	Género F	Cargo	Dirección/Dpto/División
Alba Noemí Gavilán			✓	A.F	OPI-Villeta
Carlos Arguello		✓		Dpto	OPI Ite Encarnación
Carlos Mena		✓		Jefe	OPI ACCESO
Cesar Figueredo		✓		IOA	OPI Alto Paraná
Darío Quintana		✓		IOA	PTO - FENIX
Derlis Caballero		✓		Asesor de la DO	DO.
Derlis Cardozo					
Elio Mendoza		✓		IOA	OPI - ACI - Campestre
Elva Rojas			✓	IOA	OPI - CDE
Francisco Maciel		✓		Jefe SDG.	DO. SDG.

SERVICIO NACIONAL DE CALIDAD Y SANIDAD VEGETAL Y DE SEMILLAS SENAVE	**REGISTRO DE REUNIÓN**	**Código:** FOR-DSGC-002 **Emisor:** SP-DSGC-DSGCI **Versión:** 02 **Vigente:** 22/02/2023 **Página:** 2 de 3

Guido Ramón Servian	[signature]	M	AF	OPI - CDE
Gustavo Romero	[signature]	"	Jefe	OPI - Pilar
Jane Duarte	[signature]	F	IOA	OPI - Santa Helena Br
Javier Ruiz Díaz	[signature]	✓	IOA	OPI - Pedro Juan C.
Javier Villalba	—	—	—	—
Juan José Lezcano	[signature]	✓	IOA	AISP
Juan José Giménez	[signature]	/	AF	OPI. Encarnación
Líder Benítez	[signature]	/	IOA	OPI. CAMPESTRE
Lino Medina	[signature]	✓	Jefe	OPI - P. Falcón
Rafael Sandoval	[signature]	/	AF	OPI CDE
Raquel López	Raquel López	✓	Jefe	OPI Campestre
Rubén Zunini	[signature]	/	IOA	OPI - Encarnación
Severiano Riveros	[signature]	✓	Jefe	OPI Mcal Estigarribia
Liliana Yrigoyen	[signature]	-	Adm.	DO
Fernando Acuña	[signature]	M	Encargado UISD	DO.
Jorge Leiva	[signature]	M	AF	P. Terport. Villeta
Jesús Avalos	[signature]	M	Técnico	DL
Oscar Vairoleto	[signature]	M	Técnico	SP DSGC

III. Temas tratados	IV. Conclusiones y observaciones

Zimbra: **alba.dominguez@senave.gov.py**

encargado de despacho

De : luz martinez <luz.martinez@senave.gov.py> mié, 26 de abr de 2023 07:29
Asunto : encargado de despacho
Para : funcionarios <funcionarios@senave.gov.py>

Por este medio se pone a conocimiento que el Ing. Oscar Ortiz queda como encargado de despacho de la
Dirección de Laboratorios, en fecha 26/04/2023 al 27/04/2023 para lo que hubiere lugar.

ANEXO II-01: INFORME DE COMISIONAMIENTO NACIONAL

Se eleva a consideración de las autoridades institucionales el presente informe de comisionamiento nacional, declarando que los datos consignados son realizados en carácter de Declaración Jurada, quedando sometidos a los organismos de control.

Fecha de Informe	Número y Fecha del Expediente
21/04/2023	2472 12/04/2023

PERSONA ASIGNADA A LA COMISIÓN

Nombre y Apellido	C.I. N°	Funcionario/a	Firma
César Avalos	4.000.931	Si ■ No ☐	

Cargo	Personal
Técnico	Permanente ■ Contratado ☐ Otros ☐

Teléfono	Correo Electrónico
+595 982 485701	cesar.avalos@senave.gov.py

FECHA DE VIAJE

Inicio	Final
18/04/2023	20/04/2023

MOVILIDAD

Público ☐ Estado ■ Otros ☐

Chofer asignado/ Nombre	Orden de Trabajo Nro.	Km. Inicio	Km. Final
Oscar Rodríguez	28316	72150	Abierta

INFORMACION GEOGRAFICA

Departamento (s)	Localidad (es)
Alto Paraná	Ciudad del Este

DESCRIPCIÓN DE LAS TAREAS

El día 18/04//2022 llegamos a la Oficina Campestre Aduanas ese mismo día participamos de la Capacitación en el Sistema de Gestión Integrado dictada por el Lic. Oscar Vairoleto. Al día siguiente el 19/04/2023 nos dirigimos nuevamente a dicha Oficina para realizar la Capacitación de Uso del Sistema de Laboratorios (SILAB) para el ingreso de muestras de fitosanitarios, fertilizantes y Vegetales, dirigida a los funcionarios de Oficinas de Puntos de Ingreso de la Dirección de Operaciones .

OBSERVACIÓN (EN CASO DE MODIFICACION EN RELACION A LO SOLICITADO)

V° B° Director, Director General o Máxima Autoridad	Firma: Aclaración: Sello: Dra. Ing. Agr. Jadiyi Tarales Directora

SENAVE

Domicilio

ORDEN DE TRABAJO

☐ ORDINARIO

☐ EXTRAORDINARIO

N° 28316

Vehículo Tipo ..... Chapa: ..... N° de Orden Asignado .....

Marca y Modelo ..... Area Interior .....

Conductor Autorizado: .....

Días Estimados de la Misión: Desde 30 / 4 / 2023 Hasta 30 / 4 / 2023

Horas Estimadas de la Misión: Desde las 00:01 Hasta las 24:00

Km. de Salida: 72150 Km. de Vuelta .....

Km. estimados de Recorrido: 3000 Km. Real Recorridos .....

Consumo estimado x 100 Km: Lts. 12

TRABAJOS A REALIZAR:

ACTIVIDADES REFERENTES A LA DIRECCION DE LABORATORIOS DEL SENAVE

DENTRO DEL TERRITORIO NACIONAL

PUEDEN CONDUCIR: OSCAR RODRIGUEZ, VICTOR AYALA, OSCAR ORTIZ, SIXTO IRALA, ROMAN, NESTOR CARDOZO, CRISTHIAN ALEGRE, YEHUTI MENDIETA, DOMINGUEZ, LIC. SARAY, LIC. RODAS, ADRIANA

10

Fecha: ...../...../.....

Responsable del área de
Departamento de Laboratorio

GRAF MONARCA S.R.L. - Tte. Farina 813 - Tel./Fax: 595 272 - 449 150 - RUC: 80010362-1 - ASUNCION

24 Bl. 50 X 3 (27.501 / 28.709) Octubre 2021

DIRECCIÓN NACIONAL DE CALIDAD Y SANIDAD VEGETAL Y DE SEMILLAS
DEPARTAMENTO TRANSPORTE
SENAVE

Lic. José Zamarra
Jefe Interino
Dpto. de Transporte

NOTA: Indicar con: SI ó No

50.- Fecha y Hora de Entrega: 10/04/23 03:34 52.- Km de Entrega: 72

51.- Fecha estimada de Devolución: 30/04/23

Observación: Cédula Verde Original : SI

III. CONDICIONES DE ENTREGA

53.- El funcionario que recibe el vehículo declara conocer y aceptar los términos del Reglamento Intern

54.- En caso de traspaso del vehículo a otra dependencia y/o funcionario, comunicar inmediatamente a y/o Dirección Administrativa.-

55.- El responsable del vehículo debe anotar todos los datos requeridos en el Registro de Novedades



ANEXO II-01: INFORME DE COMISIONAMIENTO NACIONAL

Se eleva a consideración de las autoridades institucionales el presente informe de comisionamiento nacional, declarando que los datos consignados son realizados en carácter de Declaración Jurada, quedando sometidos a los organismos de control.

Fecha de Informe	Número y Fecha del Expediente
25/04/2023	2472 12/04/2023

PERSONA ASIGNADA A LA COMISIÓN

Nombre y Apellido	C.I. N°	Funcionario/a	Firma
Oscar Rodríguez	613.794	Si ■ No ☐	

Cargo	Personal
Chofer	Permanente ■ Contratado ☐ Otros ☐

Teléfono	Correo Electrónico
+59521527120	oscar.rodriguez *a* senave.gov.py

FECHA DE VIAJE

Inicio	Final
18/04/2023	20/04/2023

MOVILIDAD

Público ☐ Estado ■ Otros ☐

Chofer asignado/ Nombre	Orden de Trabajo Nro.	Km. Inicio	Km. Final
Oscar Rodríguez	28316	72150	Abierta

INFORMACION GEOGRAFICA

Departamento (s)	Localidad (es)
Alto Paraná	Ciudad del Este

DESCRIPCIÓN DE LAS TAREAS

Traslado de funcionarios de la DL para Capacitación en el Sistema de Gestión Integrado de Uso del Sistema de Laboratorios (SILAB) para el ingreso de muestras de fitosanitarios, fertilizantes y Vegetales, dirigida a los funcionarios de Oficinas de Puntos de Ingreso de la Dirección de Operaciones.

OBSERVACIÓN (EN CASO DE MODIFICACION EN RELACION A LO SOLICITADO)

V° B° Director, Director General o Máxima Autoridad	Firma:
	Aclaración: Ing. Agr. Dra. Jadryn C. Torales S.
	Sello:

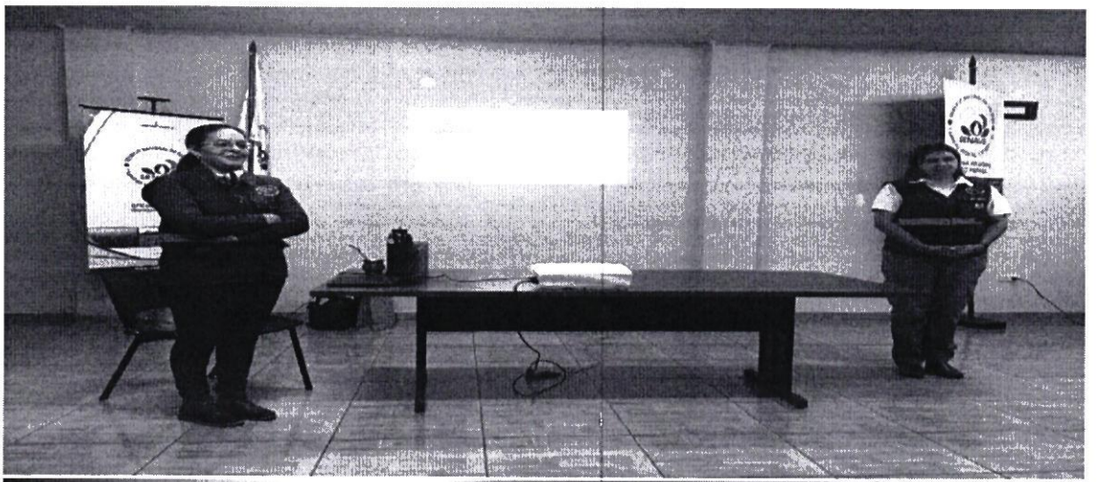





SENAVE

Servicio Nacional de Calidad y Sanidad Vegetal y de Semillas

Domicilio: ASUNCION ..... Teléfono: .....

ORDEN DE TRABAJO

☐ ORDINARIO Nº 28316

☐ EXTRAORDINARIO

Vehículo Tipo: CAMIONETA Chapa: [illegible] Nº de Orden Asignado: [illegible]

Marca y Modelo: MITSUBISHI Área Interior: DOBLE

Conductor Autorizado: JADIVI CONCEPCION TORALES SALINAS

Días Estimados de la Misión: Desde 10 / 4 / 2023 Hasta 30 / 4 / 2023

Horas Estimadas de la Misión: Desde las 00:01 Hasta las 24:00

Km. de Salida: 72150 Km. de Vuelta .....

Km. estimados de Recorrido: 3000 Km. Real Recorridos .....

Consumo estimado x 100 Km: Lts. 12

TRABAJOS A REALIZAR:

ACTIVIDADES REFERENTES A LA DIRECCION DE LABORATORIOS DEL SENAVE

DENTRO DEL TERRITORIO NACIONAL

PUEDEN CONDUCIR: OSCAR RODRIGUEZ, VICTORINO [illegible]
AVALOS, OSCAR ORTIZ, ELAS [illegible], [illegible]
ROMAN, HESTOR CARDOZO, CRISTHIAN [illegible]
ALBORNO, YERUTI MONGELOS, LEONARDO [illegible]
DOMINGUEZ, LIZ GARAY, LUIS VAZQUEZ, [illegible]
RODAS, ADRIANA [illegible], [illegible]

Fecha: 10 / 4 / 2023

Responsable del área al que fue asignado el automotor

GRAF. MONARCA S.R.L. - Tte. Farida 813 - Tel./Fax: 495.772 - 449.103 - RUC: 80013055-6 - C.H.T. Nº 1.043
24 Bl. 50 X 3 (27.501 / 28.700) Octubre 2021

Lic. José Gamarra
Jefe Interino
Dpto. de Transporte

NOTA: Indicar con: SI ó No

50.- Fecha y Hora de Entrega: 10/04/23 03:54 52.- Km de Entrega: 72

51.- Fecha estimada de Devolución: 30/04/23

Observación: Cédula Verde Original : SI

III. CONDICIONES DE ENTREGA

53.- El funcionario que recibe el vehículo declara conocer y aceptar los términos del Reglamento Intern

54.- En caso de traspaso del vehículo a otra dependencia y/o funcionario, comunicar inmediatamente a y/o Dirección Administrativa.-

55.- El responsable del vehículo debe anotar todos los datos requeridos en el Registro de Novedades

56.- [illegible]

ANEXO II-01: INFORME DE COMISIONAMIENTO NACIONAL

Se eleva a consideración de las autoridades institucionales el presente informe de comisionamiento nacional, declarando que los datos consignados son realizados en carácter de Declaración Jurada, quedando sometidos a los organismos de control.

Fecha de Informe	Número y Fecha del Expediente
18/04/23	2429 11/04/23

PERSONA ASIGNADA A LA COMISIÓN

Nombre y Apellido	C.I. N°	Funcionario	Firma
HUGO RICARDO CANO BARRIOS	2411245	Si [X] No [ ]	

Cargo	Personal
TECNICO	Permanente [X] Contratado [ ] Otros [ ]

Teléfono	Correo Electrónico
0983715194	hugo.cano@senave.gov.py

FECHA DE VIAJE

Inicio	Final
11/04/23	13/04/23

MOVILIDAD

Público [ ] Estado [X] Otros [ ]

Chofer asignado / Nombre	Orden de Trabajo Nro.	Km. Inicio	Km. Final
HUGO CANO	024846	115396	ORDEN ABIERTA

INFORMACION GEOGRAFICA

Departamento(s)	Localidade(s)
ALTO PARANÁ	SAN CRISTÓBAL.

DESCRIPCIÓN DE LAS TAREAS

Realizar prospección en el marco del programa de Vigilancia Fitosanitaria en cultivos de Productos sensibles (tomate, locote, papa y cebolla) -

OBSERVACIÓN (EN CASO DE MODIFICACIÓN EN RELACIÓN A LO SOLICITADO)

Se realizo la Prospección en el Marco del Programa de Vigilancia Fitosanitaria en cultivos de Productos sensibles (tomate, locote, papa y cebolla), se estirajo muestra para su posterior envió al Laboratorio del SENAVE. CORRESPONDIENTE A OTA DE OFICIO N° 99/2023

V° B° Director, Director General o Máxima	Firma: P/A Aclaración: Sello:

Arturo Sanchez
Revisor - SENAVE
Tec. Rama de Cuentas

SERVICIO NACIONAL DE CALIDAD Y SANIDAD VEGETAL Y DE SEMILLAS
SENAVE

DIRECCIÓN DE PROTECCIÓN VEGETAL
FORMULARIO DE ENVIO DE MUESTRAS BIOLÓGICAS
DEPARTAMENTO DE VIGILANCIA FITOSANITARIA

PROGRAMA: Programa de Vigilancia Fitosanitaria en cultivos Sensibles

Productor:	Julio Cesar Galeano	
Empresa:	Productor	
Departamento:	Alto Paraná	
Distrito:	San cristobal	
Compañía o Zona:		
Posición Geográfica	Latitud: 663701	Longitud: 7166038

USO INTERNO DE LABORATORIO	
Nº M. Entrada:	
Fecha Ingreso:	
Recibido por:	
Firma:	

Identificación de la muestra			
Hospedante	Tomate		
Variedad	Natali		
Superficie del Cultivo	300 plantas		
Cultivo anterior			
Código de la Muestra	M1		
Fecha de Muestreo	12	04	2023

Actividad de Vigilancia	
Prospección cultivo	✓
Prospección productos	
Prospección plagas	
Verificación denuncia	
Certificación para exportación	
Tipo de trampa	
Otros	

Tipo de Análisis	
Acarológico	
Entomológico	✓
Fitopatológico	
Nematológico	
Otros	

Cultivo	
Forestal	
Frutal	
Cereal	
Ornamental	
Oleaginosa	
Hortícola	✓
Otros	

Tipo de muestra	
Semilla	
Hojas	✓
Tubérculo-raíz	
Flores	
Frutos	✓
Planta entera	✓
Suelo	
Otros	

Estado de desarrollo de la Muestra Entomológica/Acarológica	
Huevo	
Larva	
Ninfa	
Pupa	
Adulta	
Otros	

Síntomas o daños fitopatológicos			
Marchitez	✓	Pudrición	
Amarillamiento	✓	Tizones	
Necrosis		Mosaico	
Otros Síntomas			

Síntomas o daños entomológicos/ Acarológico			
Perforaciones		Secreciones	
Galerías		Agallas	
Tumores			
Otros Síntomas:			

Organismo a identificar

Observaciones: Para el cumplimiento del Programa de Vigilancia Fitosanitaria.

.....
Técnica/o Responsable

.....
Técnica/o Responsable

Direccion de Oficinas Regionales

Informe Orden de Trabajo

N° 99

Emitida el: *11 04 23* Exp

Emitido por: ***REGIONAL ALTO PARANA***

Para la Direccion de Oficinas Regionales

Jefe Asignado *HUGO MARCEL DA SILVA ESPINOZA*

Tipo de Actividad *Programa de Vigilancia Fitosanitaria en cultivos de productos sensibles (Tomate Solanum licopersicum, locote Cap*

Proposito ACTIVIDAD DE OFICIO

Periodo del Trabajo *11 04 23* al *13 04 23* *Fecha Limite p informar* *21 04 23*

Fecha Informada: 19/04/23

Dependencia Ejecutora: ***REGIONAL ALTO PARANA***

A FIN DE DAR CUMPLIMIENTO A LA OTA DE OFICIO Nº 99/2023
SE PROCEDIO A LA REALIZACION DE PROSPECCION EN EL PROGRAMA DE
VIGILANCIA FITOSANITARIA EN CULTIVOS DE PRODUCTOS SENSIBLES.
OBS: SE EXTRAJO MUESTRAS PARA SU POSTERIOR ENVIO AL LABORATORIO
DEL SENAVE.

Geolocalizacion:

Documentos Anexados

Funcionarios designados:

1 HUGO RICARDO CANO BARRIOS : .....

2 LUIS ANTONIO VERA VALLEJOS : .....

Aprobado por: ***Milciades Sosa Sanabria***

Fecha Aprobacion ***19/04/23***

Jefe Responsable







parís
¡acompañamos
tus eventos!
021 238 2222

SENAVE

Servicio Nacional de Calidad y Sanidad Vegetal y de Semillas

445769

Domicilio ASUNCION Telefax:

ORDEN DE TRABAJO

Nº 024846
24846

☐ ORDINARIO

☒ EXTRAORDINARIO

Vehiculo Tipo: CAMIONETA Chapa: AACZ-214 Nº de Orden Asignado 0

Marca y Modelo: MITSUBISHI Área Interior DOBLE

Conductor Autorizado: HUGO MARCEL DA SILVA ESPINOZA

Días Estimados de la Misión: Desde 3 / 4 / 2023 Hasta 30 / 4 / 2023

Horas Estimadas de la Misión: Desde las 00:01 Hasta las 24:00

Km. de Salida: 115396 Km. de Vuelta

Km. estimados de Recorrido: 3000 Km. Real Recorridos

Consumo estimado x 100 Km: Lts. 12

TRABAJOS A REALIZAR:

ACTIVIDADES REFRENTES A LA OFICINA REGIONAL ALTO PARANA - APOYO EN EL TRASLADO DE LOS FUNCIONARIOS DEL SENAVE

DENTRO DEL TERRITORIO NACIONAL

PUEDEN CONDUCIR: ALDO GALARZA, LUIS VERA, HUGO CANO, ALBERTO AYALA, ROSSANA ARGUELLO, ELIZABETH DRAKEFORD, CESAR HERNAN MARTINEZ, INOCENCIO MENDOZA, MILCIADES SOSA, JUAN CARLOS SILVEIRA, ROLANDO SANABRIA, MARCOS SALINAS, FABIO CORON

Fecha: 3 / 4 / 2023

SERVICIO NACIONAL DE CALIDAD Y SANIDAD VEGETAL Y DE SEMILLAS DEPARTAMENTO TRANSPORTE SENAVE REPUBLICA DEL PARAGUAY

Responsable del área al que fue asignado el automotor

Lic. José Gamarra
Jefe Interino
Dpto. de Transporte

GRAF. MONARCA S.R.L. - Tte. Fariña 813 - Tel./Fax: 495 772 - 449-[illegible] RUC: 80013965-[illegible] C.I.T. Nº 1.043
100 Bl. 50 X 3 (20.001 / 25.000) Octubre 2016

SERVICIO NACIONAL DE CALIDAD Y SANIDAD VEGETAL Y DE SEMILLAS DEPARTAMENTO TRANSPORTE SENAVE

Lic. José Gamarra
Jefe Interino
Dpto. de Transporte

ANEXO II-01: INFORME DE COMISIONAMIENTO NACIONAL

Se eleva a consideración de las autoridades institucionales el presente informe de comisionamiento nacional, declarando que los datos consignados son realizados en carácter de Declaración Jurada, quedando sometidos a los organismos de control.

Fecha de Informe	Número y Fecha del Expediente
18/04/23	2429 11/04/23

PERSONA ASIGNADA A LA COMISIÓN

Nombre y Apellido	C.I. N°	Funcionario	Firma
LUIS ANTONIO VERA VALLEJOS	4132301	Si [X] No [ ]	

Cargo	Personal
TECNICO	Permanente [X] Contratado [ ] Otros [ ]

Teléfono	Correo Electrónico
0275 232 370 0973 233 440	luis.vera@senave.gov.py

FECHA DE VIAJE

Inicio	Final
11/04/23	13/04/23

MOVILIDAD

Público [ ] Estado [X] Otros [ ]

Chofer asignado / Nombre	Orden de Trabajo Nro.	Km. Inicio	Km. Final
HUGO CANO	024846	115396	ORDEN ABIERTA

INFORMACION GEOGRAFICA

Departamento(s)	Localidade(s)
ALTO PARANÁ	SAN CRISTÓBAL.

DESCRIPCIÓN DE LAS TAREAS

Realizar prospección en el marco del programa de Vigilancia Fitosanitaria en cultivos de Productos sensibles (tomate, locote, papa y cebolla) -

21 ABR

OBSERVACIÓN (EN CASO DE MODIFICACIÓN EN RELACIÓN A LO SOLICITADO)

Se realizo la Prospección en el Marco del Programa de Vigilancia Fitosanitaria en cultivos de Productos sensibles (tomate, locote, papa y cebolla), se estirajo muestra para su posterior envió al Laboratorio del SENAVE, CORRESPONDIENTE A OTA DE OFICIO Nº 99/2023.

V° B° Director, Director General o Máxima	Firma: D/P Aclaración: Sello:

Direccion de Oficinas Regionales

Informe Orden de Trabajo

N° 99

Emitida el: *11 04 23* Exp

Emitido por: ***REGIONAL ALTO PARANA***

Para la Direccion de Oficinas Regionales

Jefe Asignado: *HUGO MARCEL DA SILVA ESPINOZA*

Tipo de Actividad *Programa de Vigilancia Fitosanitaria en cultivos de productos sensibles (Tomate Solanum lycopersicum, locote Cap*

Proposito ACTIVIDAD DE OFICIO

Periodo del Trabajo *11 04 23* al *13 04 23* *Fecha Limite p informar* *21 04 23*

Fecha Informada: 19/04/23

Dependencia Ejecutora: ***REGIONAL ALTO PARANA***

A FIN DE DAR CUMPLIMIENTO A LA OTA DE OFICIO Nº 99/2023
SE PROCEDIO A LA REALIZACION DE PROSPECCION EN EL PROGRAMA DE
VIGILANCIA FITOSANITARIA EN CULTIVOS DE PRODUCTOS SENSIBLES.
OBS: SE EXTRAJO MUESTRAS PARA SU POSTERIOR ENVIO AL LABORATORIO
DEL SENAVE.

Geolocalizacion:

Documentos Anexados

Funcionarios designados:

1 HUGO RICARDO CANO BARRIOS : .....

2 LUIS ANTONIO VERA VALLEJOS : .....

Aprobado por: ***Milciades Sosa Sanabria***

Fecha Aprobacion ***19/04/23***

Jefe Responsable

SERVICIO NACIONAL DE CALIDAD Y SANIDAD VEGETAL Y DE SEMILLAS
SENAVE

DIRECCIÓN DE PROTECCIÓN VEGETAL
FORMULARIO DE ENVIO DE MUESTRAS BIOLÓGICAS
DEPARTAMENTO DE VIGILANCIA FITOSANITARIA

PROGRAMA: Programa de Vigilancia Fitosanitaria en cultivos Sensibles

Productor:	Julio Cesar Galeano	
Empresa:	Productor	
Departamento:	Alto Paraná	
Distrito:	San cristobal	
Compañía o Zona:		
Posición Geográfica	Latitud: 663701	Longitud: 7160038

USO INTERNO DE LABORATORIO	
Nº M. Entrada:	
Fecha Ingreso:	
Recibido por:	
Firma:	

Identificación de la muestra			
Hospedante	Locota		
Variedad	Natuly		
Superficie del Cultivo	300 plantas		
Cultivo anterior			
Código de la Muestra	M1		
Fecha de Muestreo	12	04	2023

Actividad de Vigilancia	
Prospección cultivo	✓
Prospección productos	
Prospección plagas	
Verificación denuncia	
Certificación para exportación	
Tipo de trampa	
Otros	

Tipo de Análisis	
Acarológico	
Entomológico	✓
Fitopatológico	
Nematológico	
Otros	

Cultivo	
Forestal	
Frutal	
Cereal	
Ornamental	
Oleaginosa	
Hortícola	✓
Otros	

Tipo de muestra	
Semilla	
Hojas	✓
Tubérculo-raíz	
Flores	
Frutos	✓
Planta entera	✓
Suelo	
Otros	

Estado de desarrollo de la Muestra Entomológica/Acarológica	
Huevo	
Larva	
Ninfa	
Pupa	
Adulta	
Otros	

Síntomas o daños fitopatológicos			
Marchitez	✓	Pudrición	
Amarillamiento	✓	Tizones	
Necrosis		Mosaico	
Otros Síntomas			

Síntomas o daños entomológicos/ Acarológico			
Perforaciones		Secreciones	
Galerías		Agallas	
Tumores			
Otros Síntomas:			

Organismo a identificar

Observaciones: Para el cumplimiento del Programa de Vigilancia Fitosanitaria.

.....

Técnica/o Responsable

.....

Técnica/o Responsable



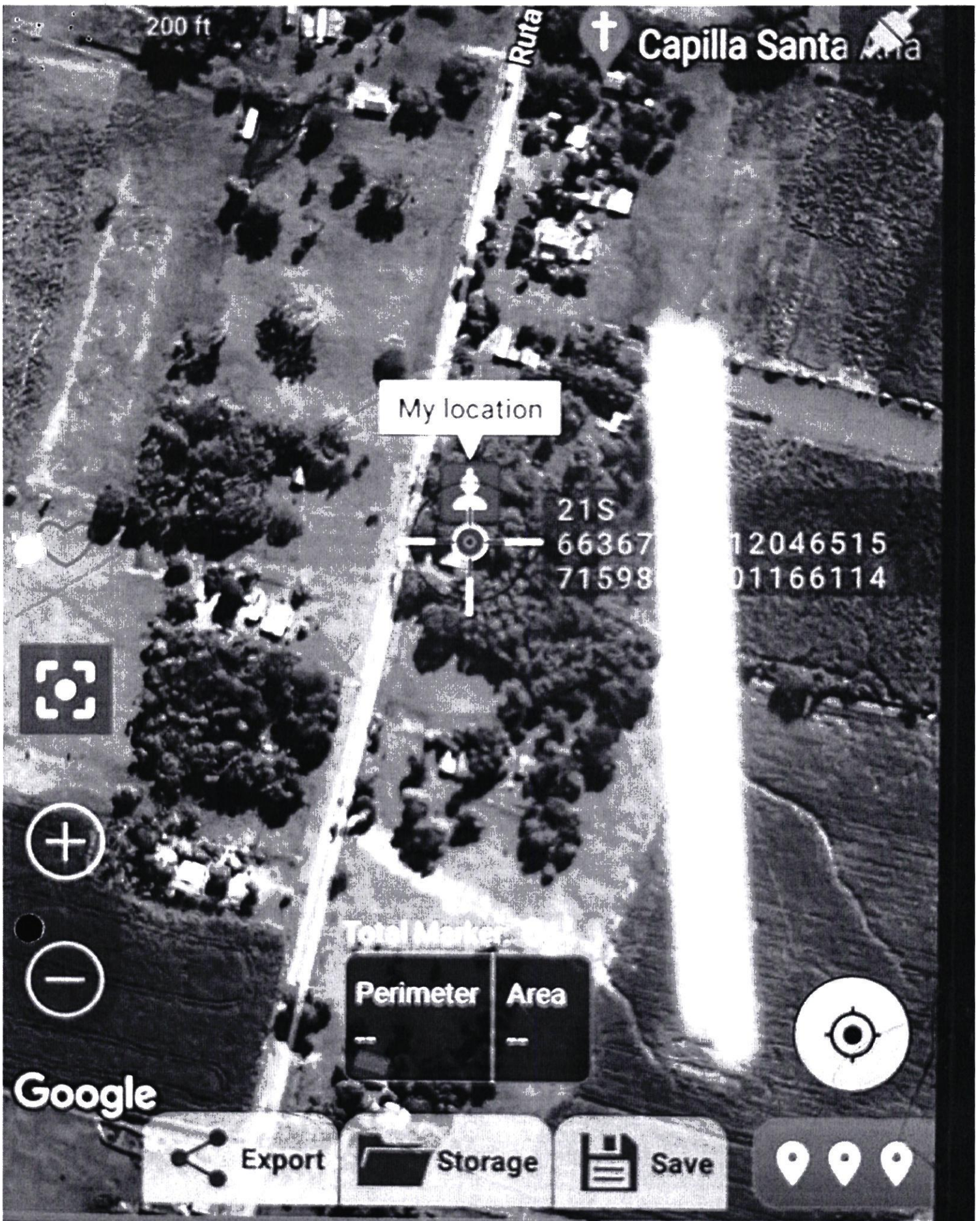

parís
¡acompañamos
tus eventos!
021 238 2222

SENAVE

Servicio Nacional de Calidad y Sanidad Vegetal y de Semillas

445769

Domicilio ASUNCION Telefax:

ORDEN DE TRABAJO

Nº 024846
24846

☐ ORDINARIO

☒ EXTRAORDINARIO

Vehiculo Tipo: CAMIONETA Chapa: AACZ-214 Nº de Orden Asignado 0

Marca y Modelo: MITSUBISHI Área Interior DOBLE

Conductor Autorizado: HUGO MARCEL DA SILVA ESPINOZA

Días Estimados de la Misión: Desde 3 / 4 / 2023 Hasta 30 / 4 / 2023

Horas Estimadas de la Misión: Desde las 00:01 Hasta las 24:00

Km. de Salida: 115396 Km. de Vuelta

Km. estimados de Recorrido: 3000 Km. Real Recorridos

Consumo estimado x 100 Km: Lts. 12

TRABAJOS A REALIZAR:

ACTIVIDADES REFRENTES A LA OFICINA REGIONAL ALTO PARANA - APOYO EN EL TRASLADO DE LOS FUNCIONARIOS DEL SENAVE

DENTRO DEL TERRITORIO NACIONAL

PUEDEN CONDUCIR: ALDO GALARZA, LUIS VERA, HUGO CANO, ALBERTO AYALA, ROSSANA ARGUELLO, ELIZABETH DRAKEFORD, CESAR HERNAN MARTINEZ, INOCENCIO MENDOZA, MILCIADES SOSA, JUAN CARLOS SILVEIRA, ROLANDO SANABRIA, MARCOS SALINAS, FABIO CORON

Fecha: 3 / 4 / 2023

Responsable del área al que fue asignado el automotor

Lic. José Gamarra
Jefe Interino
Dpto. de Transporte

SERVICIO NACIONAL DE CALIDAD Y SANIDAD VEGETAL Y DE SEMILLAS DEPARTAMENTO TRANSPORTE SENAVE

GRAF. MONARCA S.R.L. - Tte. Fariña 813 - Tel./Fax: 495 772 - 449 ... RUC: 80013965-5 C.I.T. Nº 1.043
100 Bl. 50 X 3 (20.001 / 25.000) Octubre 2018

Lic. José Gamarra
Jefe Interino
Dpto. de Transporte

ANEXO II-01: INFORME DE COMISIONAMIENTO NACIONAL

Se eleva a consideración de las autoridades institucionales el presente informe de comisionamiento nacional, declarando que los datos consignados son realizados en carácter de Declaración Jurada, quedando sometidos a los organismos de control.

Fecha de Informe	Número y Fecha del Expediente
18/04/23	2403 10/04/23

PERSONA ASIGNADA A LA COMISIÓN

Nombre y Apellido	C.I. N°	Funcionario	Firma
GENARO CORONEL RICARDO	861617	Si [X] No [ ]	

Cargo	Personal
JEFE DE DEPARTAMENTO	Permanente [X] Contratado [ ] Otros [ ]

Teléfono	Correo Electrónico
021-943549 0981436127	coronel.genaro@senave.gov.py

FECHA DE VIAJE

Inicio	Final
13/04/23	14/04/23

MOVILIDAD

Público [X] Estado [ ] Otros [ ]

Chofer asignado / Nombre	Orden de Trabajo Nro.	Km. Inicio	Km. Final

INFORMACION GEOGRAFICA

Departamento(s)	Localidade(s)
CORDILLERA	CAACUPÉ.

DESCRIPCIÓN DE LAS TAREAS

Participar en el curso de Formador de Formadores en Competitividad Verde con énfasis en la Producción y Certificación Orgánica, y, Propiedad Intelectualen el marco de la medida Verde implementada por la GIZ en Paraguay -

OBSERVACIÓN (EN CASO DE MODIFICACIÓN EN RELACIÓN A LO SOLICITADO)

V° B° Director, Director General o Máxima	Firma: P/A Aclaración: Ing. Agr. María Eugenia Villalba Sello: SENAVE

Zimbra: **coronel.genaro@senave.gov.py**

Encargada de despacho

De : Leticia <leticia.soria@senave.gov.py>
Asunto : Encargada de despacho
Para : funcionarios@senave.gov.py

lun, 17 de abr de 2023 08:23
1 ficheros adjuntos

Buenos dias

Por este medio informo que la Ing. Agr. Maria Eugenia Villalba queda como encargada de Despacho de la DICAO, del 17 al 18 de abril del corriente, para los fines que correspondan.

Atentamente

--

Ing. Agr. Leticia Soria Cáceres - Directora

Direccion de Calidad, Inocuidad y Agricultura Organica

GOBIERNO NACIONAL

Leticia Soria Caceres firma de correo.png
27 KB

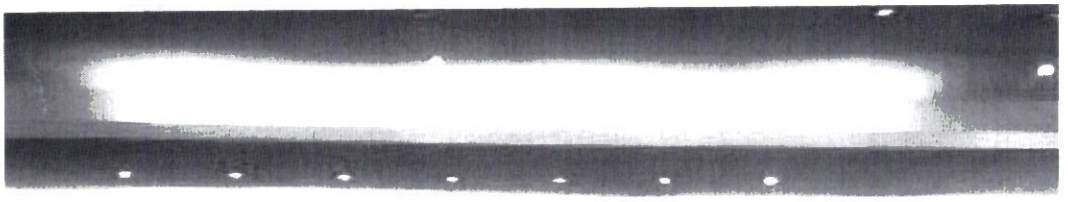







ANEXO II-01: INFORME DE COMISIONAMIENTO NACIONAL

Se eleva a consideración de las autoridades institucionales el presente informe de comisionamiento nacional, declarando que los datos consignados son realizados en carácter de Declaración Jurada, quedando sometidos a los organismos de control.

Fecha de Informe	Número y Fecha del Expediente
17/04/23	2403 10/04/23

PERSONA ASIGNADA A LA COMISIÓN

Nombre y Apellido	C.I. N°	Funcionario	Firma
DAYSI CAROLINA O´HIGGINS DURE	3819495	Si [X] No [ ]	

Cargo	Personal
TECNICA EN LA DICAO Y NEXO CON LA DOR	Permanente [X] Contratado [ ] Otros [ ]

Teléfono	Correo Electrónico
0984581225	daysi.ohiggins@senave.gov.py

FECHA DE VIAJE

Inicio	Final
13/04/23	14/04/23

MOVILIDAD

Público [X] Estado [ ] Otros [ ]

Chofer asignado / Nombre	Orden de Trabajo Nro.	Km. Inicio	Km. Final

INFORMACION GEOGRAFICA

Departamento(s)	Localidade(s)
CORDILLERA	CAACUPÉ.

DESCRIPCIÓN DE LAS TAREAS

Participar en el curso de Formador de Formadores en Competitividad Verde con énfasis en la Producción y Certificación Orgánica, y, Propiedad Intelectualen el marco de la medida Verde implementada por la GIZ en Paraguay.-

OBSERVACIÓN (EN CASO DE MODIFICACIÓN EN RELACIÓN A LO SOLICITADO)

V° B° Director, Director General o Máxima	Firma: P/A Aclaración: Ing. Agr. María Eugenia Villalba Sello: SENAVE

Zimbra: **coronel.genaro@senave.gov.py**

Encargada de despacho

De : Leticia <leticia.soria@senave.gov.py>
Asunto : Encargada de despacho
Para : funcionarios@senave.gov.py

lun, 17 de abr de 2023 08:23
1 ficheros adjuntos

Buenos dias

Por este medio informo que la Ing. Agr. Maria Eugenia Villalba queda como encargada de Despacho de la DICAO, del 17 al 18 de abril del corriente, para los fines que correspondan.

Atentamente

--

Ing. Agr. Leticia Soria Cáceres - Directora

Dirección de Calidad, Inocuidad y Agricultura Organica

GOBIERNO NACIONAL

Leticia Soria Caceres firma de correo.png
27 KB

cooperación
alemana

ANEXO II-01: INFORME DE COMISIONAMIENTO NACIONAL

Se eleva a consideración de las autoridades institucionales el presente informe de comisionamiento nacional, declarando que los datos consignados son realizados en caracter de Declaración Jurada, quedando sometidos a los organismos de control.

Fecha de Informe	Número y Fecha del Expediente
17/04/23	2415 11/04/23

PERSONA ASIGNADA A LA COMISIÓN

Nombre y Apellido	C.I. N°	Funcionario	Firma
NESTOR ALBINO CARDOZO PESOA	1526523	Si [X] No [ ]	

Cargo	Personal
CHOFER	Permanente [X] Contratado [ ] Otros [ ]

Teléfono	Correo Electrónico
021961469 0981197939	nestor.cardozo@senave.gov.py

FECHA DE VIAJE

Inicio	Final
11/04/23	14/04/23

MOVILIDAD

Público [ ] Estado [X] Otros [ ]

Chofer asignado / Nombre	Orden de Trabajo Nro.	Km. Inicio	Km. Final
NESTOR ALBINO CARDOZO PESOA	28088	178215	179964

INFORMACION GEOGRAFICA

Departamento(s)	Localidade(s)
ALTO PARANÁ - MISIONES - ITAPÚA	SANTO DOMINGO - MARIA AUXILIADORA - SAN IGNACIO.

DESCRIPCIÓN DE LAS TAREAS

Traslado de la funcionaria de la Dirección General de Asuntos Jurídicos la Sra. Zunilda Ayala -

OBSERVACIÓN (EN CASO DE MODIFICACIÓN EN RELACIÓN A LO SOLICITADO)

V° B° Director, Director General o Máxima	Firma: Aclaración: Econ. Carlos Meza Sello: Director Dirección Administrativa


AgroAli nza s.r.l.
MITSUBISHI

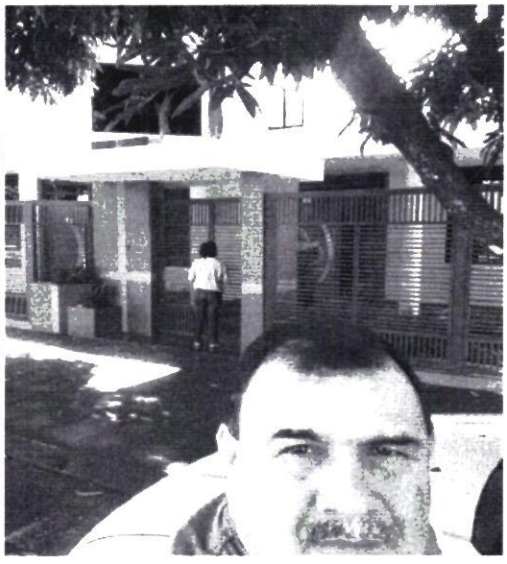

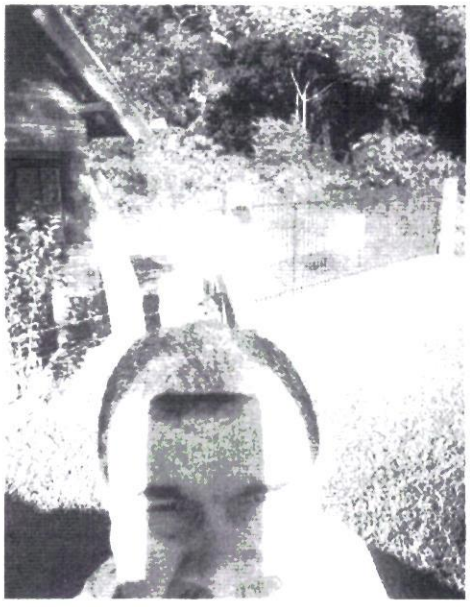

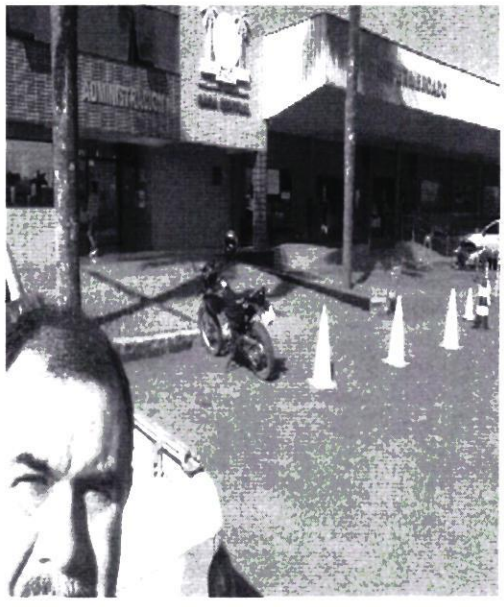

SENAVE

Servicio Nacional de Calidad y Sanidad Vegetal y de Semillas

ASUNCION 445769

Domicilio..... Telefax:.....

ORDEN DE TRABAJO

Nº 28088

28088

☐ ORDINARIO

☒ EXTRAORDINARIO

Vehiculo Tipo: L-200 Chapa: HAJ-602 Nº de Orden Asignado 0

Marca y Modelo: MITSUBISHI Área Interior DOBLE

Conductor Autorizado: NESTOR ALBINO CARDOZO PESOA

Días Estimados de la Misión: Desde 10/4/2023 Hasta 17/4/2023

Horas Estimadas de la Misión: Desde las 00:01 Hasta las 24:00

Km. de Salida: 178215 Km. de Vuelta 179964

Km. estimados de Recorrido: 1200 Km. Real Recorridos 1749

Consumo estimado x 100 Km: Lts. 12

TRABAJOS A REALIZAR:

TRASLADO DE LA FUNCIONARIA D ELA DIRECCION GENERAL DE ASUNTOS JURIDICOS EN LOS DEPARTAMENTOS DE ALTO PARANÁ, ITAPÚA, MISIONES DENTRO DEL TERRITORIO NACIONAL

ACOMPAÑAN: ZUNILDA AYALA

DEPARTAMENTO TRANSPORTE

Fecha: 10/4/2023

Responsable del área al que fue asignado el automotor

Jefe Interino

Dpto. de Transp...

GRAF. MONARCA S.R.L. - Tte. Fariña 813 - Tel./Fax: 495 772 - 449 103 - [illegible] - R.U.C. Nº 1.043
24 Bl. 50 X 3 (27.501 / 28.700) Octubre 2021

ANEXO II-01: INFORME DE COMISIONAMIENTO NACIONAL

Se eleva a consideración de las autoridades institucionales el presente informe de comisionamiento nacional, declarando que los datos consignados son realizados en carácter de Declaración Jurada, quedando sometidos a los organismos de control.

Fecha de Informe	Número y Fecha del Expediente
17/04/23	2361 10/04/23

PERSONA ASIGNADA A LA COMISIÓN

Nombre y Apellido	C.I. N°	Funcionario	Firma
MIGUEL ÁNGEL SERVÍN JARA	1001433	Si [X] No [ ]	

Cargo	Personal
AUXILIAR TECNICO	Permanente [X] Contratado [ ] Otros [ ]

Teléfono	Correo Electrónico
(0531)431-186 0972495183	miguel.servin@senave.gov.py

FECHA DE VIAJE

Inicio	Final
13/04/23	13/04/23

MOVILIDAD

Público [ ] Estado [X] Otros [ ]

Chofer asignado / Nombre	Orden de Trabajo Nro.	Km. Inicio	Km. Final
Miguel Servin	026351	67059	Abierto

INFORMACION GEOGRAFICA

Departamento(s)	Localidade(s)
PARAGUARÍ	CAAPUCÚ.

DESCRIPCIÓN DE LAS TAREAS

Recebado de trampas tipo Domo, instaladas en el Molino de la Empresa Arrocera Farmer S.A.

OBSERVACIÓN (EN CASO DE MODIFICACIÓN EN RELACIÓN A LO SOLICITADO)

Corresponde a la OTA N°63

V° B° Director, Director General o Máxima	Firma: P/A Aclaración: Sello:

Revisado SENAVE

SENAVE

Servicio Nacional de Calidad y Sanidad Vegetal y de Semillas

ASUNCION 445769

Domicilio..... Telefax:.....

ORDEN DE TRABAJO

☐ ORDINARIO

☒ EXTRAORDINARIO

Nº 026351

26351

CAMIONETA AACZ-208 0

Vehiculo Tipo: MITSUBISHI Chapa: ..... Nº de Orden Asignado.....

Marca y Modelo: JORGE RAMON TADEO TORRES PERIS Area Interior DOBLE

Conductor Autorizado: .....

3 4 2023 30 4 2023

Días Estimados de la Misión: Desde ../../.. 00:01 Hasta ../../.. 24:00

Horas Estimadas de la Misión: Desde las ..... Hasta las .....

Km. de Salida: 67059 Km. de Vuelta 3000

Km. estimados de Recorrido: 12 Km. Real Recorridos .....

Consumo estimado x 100 Km: Lts .....

TRABAJOS A REALIZAR:

ACTIVIDADES REFERENTE A LA OFICINA REGIONAL DE PARAGUARI DEL SENAVE - APOYO EN EL TRASLADO DE LOS FUNCIONALRIOS DEL SENAVE

DENTRO DEL TERRITORIO NACIONAL

PUEDEN CONDUCTR:RICARDO GONZALEZ, GUSTAVO GONZALEZ,FRANCISCA NORMI VERA, RICHART RUA,RAMON RUIZ DIAZ,SERGIO ALMANDO,MARCELO MIRANDA,BLAS QUIROGA, MIGUEL SERVIN,RUBEN TORRES,MARCELO GARCETE,SERGIO RODRIGUEZ,MOISES BARROS,EMMANUEL ESPINOLA,JUAN MAREOS,JUAN IBARRA,ABDON ARCE,RICARDO GARAY,ANDRES BENITEZ,RENE INSFRAN,DIEGO GONZALEZ,JUAN CARLOS SILVEIRA, ROLANDO SANABRIA.

3 4 2023

Fecha: ../../..

Responsable del área al que fue asignado el automotor

GRAF. MONARCA S.R.L. - Tte. Fariña 813 - Tel./Fax: 495.772 - 449.103 - RUC. 80012965-8 - C.H.T. Nº 3.041
50 Bl. 50 X 3 (25.001 / 27.500) Septiembre 2021

NOTA: Indicar con: Sí ó No

50.- Fecha y Hora de Entrega: 10/04/23 09:42 52.- Km de Entrega: 67059

51 - Fecha estimada de Devolución: 30/04/23

Observación: Cedula Verde Original : SI

III. CONDICIONES DE ENTREGA

53 - El funcionano que recibe el vehículo declara conocer y aceptar los términos del Reglamento Interno del uso de vehículos del SENAVE -

54 - En caso de traspaso del vehículo a otra dependencia y/o funcionario, comunicar inmediatamente al Departamento de Transporte y/o Dirección Administrativa.-

55 - El responsable del vehículo debe anotar todos los datos requeridos en el Registro de Novedades que se halla en el interior del vehículo.-

56 - El vehículo esta asignado al area y misión específica: DENTRO DEL TERRITORIO NACIONAL

ACTIVIDADES REFERENTE A LA OFICINA REGIONAL DE PARAGUARI DEL SENAVE - APOYO EN EL TRASLADO DE LOS FUNCIONALRIOS DEL SENAVE

57 - El que entrega

58 - Jefe de Recepción

59 - El que recibe

Ing. Agr. Jorge Torres Peris
Jefe Oficina Regional de Paraguari
SENAVE

60 - El día____de_____de _____hora _____ devuelve el vehiculo de referencia -

61 - EL QUE DEVUELVE

62.- EL QUE RECIBE

AS

285851 3.- Fecha: 03/04/23

TRITON SPORT
K1TLCK26046

Iro de Tarjeta: 53661

Si
Si
Si
No
Si
Si
Si
Si
No
No
No
No
Si
Si
Si
MULTILOCK
Si
Si
Si
EXCELENTE



ANEXO II-01: INFORME DE COMISIONAMIENTO NACIONAL

Se eleva a consideración de las autoridades institucionales el presente informe de comisionamiento nacional, declarando que los datos consignados son realizados en carácter de Declaración Jurada, quedando sometidos a los organismos de control.

Fecha de Informe	Número y Fecha del Expediente
17/04/23	2361 10/04/23

PERSONA ASIGNADA A LA COMISIÓN

Nombre y Apellido	C.I. N°	Funcionario	Firma
GUSTAVO ELCIDE GONZALEZ GONZALEZ	1602517	Si [X] No [ ]	

Cargo	Personal
TECNICO	Permanente [X] Contratado [ ] Otros [ ]

Teléfono	Correo Electrónico
021-3288787 0981435282	gustavo.gonzalez@senave.gov.py

FECHA DE VIAJE

Inicio	Final
13/04/23	13/04/23

MOVILIDAD

Público [ ] Estado [X] Otros [ ]

Chofer asignado / Nombre	Orden de Trabajo Nro.	Km. Inicio	Km. Final
Miguel Servin	026351	67059	abierto

INFORMACION GEOGRAFICA

Departamento(s)	Localidade(s)
PARAGUARI	CAAPUCU.

DESCRIPCIÓN DE LAS TAREAS

Recebado de trampas tipo Domo, instaladas en el Molino de la Empresa Arrocera Farmer S.A.

OBSERVACIÓN (EN CASO DE MODIFICACIÓN EN RELACIÓN A LO SOLICITADO)

Corresponde a la OTA N°63

V° B° Director, Director General o Máxima	Firma: P / P Aclaración: Sello:

Revisado SENAVE

SENAVE

Servicio Nacional de Calidad y Sanidad Vegetal y de Semillas

ASUNCION 445769

Domicilio..... Telefax:.....

ORDEN DE TRABAJO

☐ ORDINARIO Nº 026351 ***26351***

☐ EXTRAORDINARIO

CAMIONETA AACZ-208 0

Vehiculo Tipo: MITSUBISHI Chapa: ..... Nº de Orden Asignado..... DOBLE

Marca y Modelo:..... JORGE RAMON TADEO TORRES PERIS Area Interior .....

Conductor Autorizado: .....

3 4 2023 30 4 2023

Dias Estimados de la Misión: Desde ...../...../..... Hasta...../...../.....

00:01 24:00

Horas Estimadas de la Misión: Desde las..... Hasta las .....

67059

Km. de Salida: ..... Km. de Vuelta .....

3000

Km. estimados de Recorrido:..... Km. Real Recorridos .....

12

Consumo estimado x 100 Km. Lts. .....

TRABAJOS A REALIZAR.

ACTIVIDADES REFERENTE A LA OFICINA REGIONAL DE PARAGUARI DEL SENAVE - APOYO EN EL TRASLADO DE LOS FUNCIONALRIOS DEL SENAVE

DENTRO DEL TERRITORIO NACIONAL

PUEDEN CONDUCTIR:RICARDO GONZALEZ, GUSTAVO GONZALEZ,FRANCISCA NOEMI VERA, RICHART RUA,RAMON RUIZ DIAZ,SERGIO ALMANDO,MARCELO MIRANDA,BLAS QUIROGA, MIGUEL SERVIN,RUBEN TORRES,MARCELO GARCETE,SERGIO RODRIGUEZ,MOISES BARROS,EMMANUEL ESPINOLA,JUAN MAREDOS,JUAN IBARRA,ABDON ARCE,RICARDO GARAY,ANDRES BENITEZ,RENE INSFRAN,DIEGO GONZALEZ,JUAN CARLOS SILVEYRA, ROLANDO SANABRIA.

5 4 2023

Fecha:...../...../...../

Responsable del area al que fue asignado el automotor

GRAF. MONARCA S.R.L. - Tte. Fariña 813 - Tel./Fax: 495.772 - 449.103 - RUC: 80013965-8 - C.R.T. N° 1.043
50 Bl. 50 X 3 (25.001 / 27.500) Septiembre 2021

NOTA: Indicar con: Sí ó No

50.- Fecha y Hora de Entrega: 10/04/23 09:42 52.- Km de Entrega: 67059

51 - Fecha estimada de Devolución 30/04/23

Observación: Cédula Verde Original : SI

III. CONDICIONES DE ENTREGA

53.- El funcionario que recibe el vehiculo declara conocer y aceptar los términos del Reglamento Interno del uso de vehiculos del SENAVE.-

54 - En caso de traspaso del vehiculo a otra dependencia y/o funcionario, comunicar inmediatamente al Departamento de Transporte y/o Dirección Administrativa.-

55.- El responsable del vehiculo debe anotar todos los datos requendos en el Registro de Novedades que se halla en el interior del vehiculo.-

56.- El vehiculo esta asignado al area y misión especifica: DENTRO DEL TERRITORIO NACIONAL

ACTIVIDADES REFERENTE A LA OFICINA REGIONAL DE PARAGUARI DEL SENAVE - APOYO EN EL TRASLADO DE LOS FUNCIONALRIOS DEL SENAVE

57.- El que entrega

58.- Jefe de Recepción

59.- El que recibe

Ing. Agr. Jorge Torres Peris
Jefe Oficina Regional de Paraguari
SENAVE

60.- El día____de____de ____hora:____ devuelve el vehiculo de referencia.-

61.- EL QUE DEVUELVE

62.- EL QUE RECIBE

AS

285851 3.- Fecha 03/04/23

TRITON SPORT
K1TLCK26046

Iro de Tarjeta: 53661

Sí
Sí
Sí
No
Sí
Sí
Sí
Sí
No
No
No
No
Sí
Sí
Sí
MULTILOCK
Sí
Sí
Sí
EXCELENTE





ANEXO II-01: INFORME DE COMISIONAMIENTO NACIONAL

Se eleva a consideración de las autoridades institucionales el presente informe de comisionamiento nacional, declarando que los datos consignados son realizados en carácter de Declaración Jurada, quedando sometidos a los organismos de control.

Fecha de Informe	Número y Fecha del Expediente
17/04/23	2360 10/04/23

PERSONA ASIGNADA A LA COMISIÓN

Nombre y Apellido	C.I. N°	Funcionario	Firma
DIEGO ARIEL CASCO AMARILLA	2508716	Si [X] No [ ]	

Cargo	Personal
TECNICO	Permanente [X] Contratado [ ] Otros [ ]

Teléfono	Correo Electrónico
0858 - 285 0975 732 765	diego.casco@senave.gov.py

FECHA DE VIAJE

Inicio	Final
12/04/23	13/04/23

MOVILIDAD

Público [ ] Estado [X] Otros [ ]

Chofer asignado / Nombre	Orden de Trabajo Nro.	Km. Inicio	Km. Final
Nelson A. Almada.	025705	10571	orden abierta

INFORMACION GEOGRAFICA

Departamento(s)	Localidade(s)
ITAPÚA	San Juan del Paraná - Cambyreta - Alborada - Capitán Miranda - Santísima Trinidad del Paraná -

DESCRIPCIÓN DE LAS TAREAS

Monitoreo, recebado de trampas tipo Mc Phail y pegajosas y colectas de insectos, establecido dentro del programa de Vigilancia de Moscas de las Frutas con énfasis en Drosophila Suzuki instaladas en los distritos de San Juan del Paraná - Cambyreta - Alborada - Capitán Miranda - Santísima Trinidad del Paraná - San Pedro del Paraná - José Leandro Oviedo.

OBSERVACIÓN (EN CASO DE MODIFICACIÓN EN RELACIÓN A LO SOLICITADO)

OTA N° 163

V° B° Director, Director General o Máxima	Firma: Carmen Berni Ing. Agr. Reg. COSAVE PY-078 Aclaración: Sello:

SENAVE

Servicio Nacional de Calidad y Sanidad Vegetal y de Semillas

Domicilio: ASUNCION Telefax: 445769

ORDEN DE TRABAJO

Nº 025705

25705

☐ ORDINARIO

X ☐ EXTRAORDINARIO

Vehiculo Tipo: CAMIONETA Chapa: AAMB-594 Nº de Orden Asignado: 0

Marca y Modelo: TOYOTA Área Interior: DOBLE

Conductor Autorizado: FRANCISCO ARRUA MAIDANA

Días Estimados de la Misión: Desde 3 / 4 / 2023 Hasta 30 / 4 / 2023

Horas Estimadas de la Misión: Desde las 00:01 Hasta las 24:00

Km. de Salida: 10571 Km. de Vuelta:

Km. estimados de Recorrido: 3000 Km. Real Recorridos:

Consumo estimado x 100 Km: Lts 12

TRABAJOS A REALIZAR:

ACTIVIDADES REFERENTES A LA OFICINA REGIONAL DE ITAPUA SUR- APOYO EN EL TRASLADO DE FUNCIONARIOS DEL SENAVE

DENTRO DEL TERRITORIO NACIONAL

PUEDEN CONDUCIR: CARLOS BOGARIN, DIEGO CASCO, AGUSTO ALMADA, EVELIA OCAMPOS OJEDA, MAURO PEREIRA, JUAN SETRINI, ROLANDO SANABRIA, FABIO CORONEL, MARCOS SALINAS.

Fecha: 3 / 4 / 2023

Responsable del área al que fue asignado el automotor

DEPARTAMENTO TRANSPORTE SENAVE

GRAF. MONARCA S.R.L. - Tte. Fariña 510 - Tel./Fax: 488 773 - 488 193 - RUC: 80013985-8 - C.N.T. Nº 1.042
20 Bl. 80 X 3 (28.001 / 27.000), Septiembre 2021

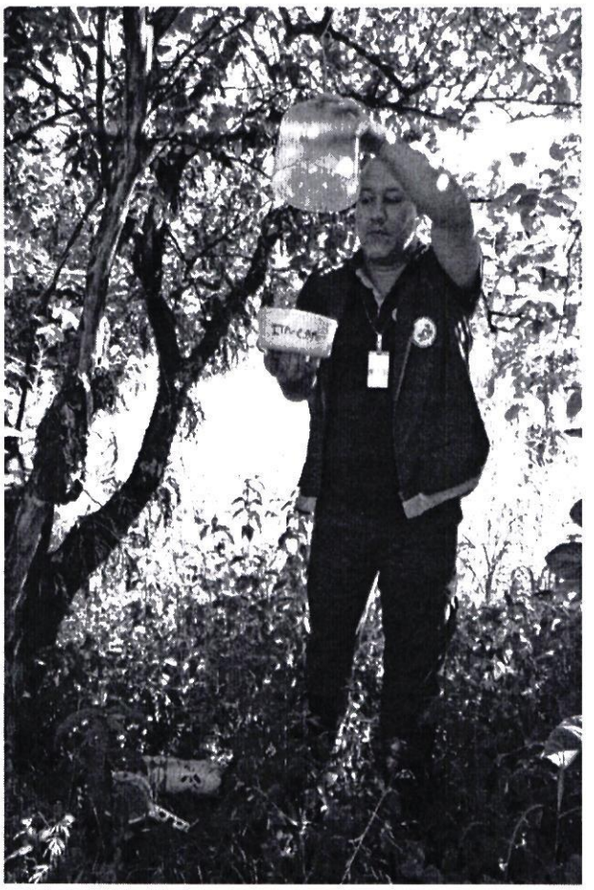

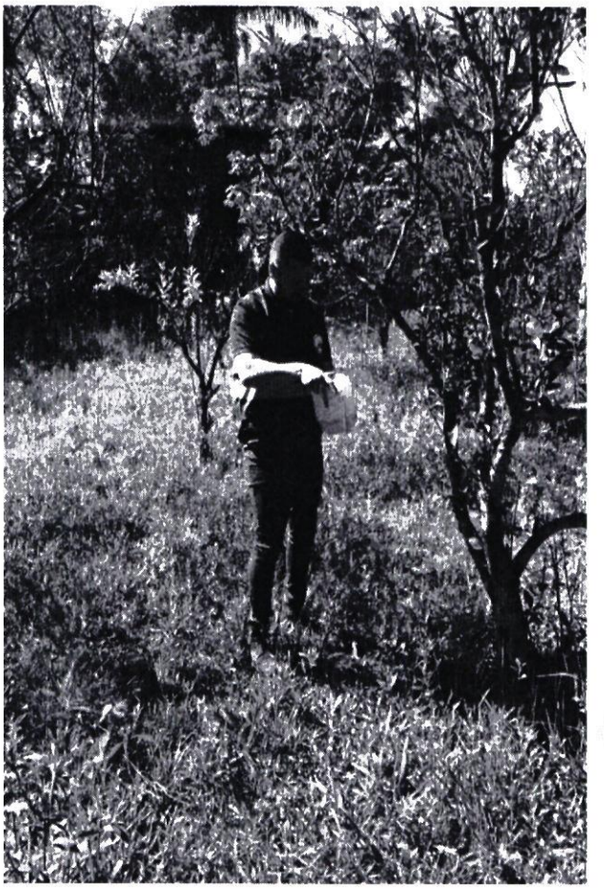



ANEXO II-01: INFORME DE COMISIONAMIENTO NACIONAL

Se eleva a consideración de las autoridades institucionales el presente informe de comisionamiento nacional, declarando que los datos consignados son realizados en carácter de Declaración Jurada, quedando sometidos a los organismos de control.

Fecha de Informe	Número y Fecha del Expediente
17/04/23	2360 10/04/23

PERSONA ASIGNADA A LA COMISIÓN

Nombre y Apellido	C.I. N°	Funcionario	Firma
NELSON AUGUSTO ALMADA MELGAREJO	3486295	Si [X] No [ ]	

Cargo	Personal
AUXILIAR TECNICO	Permanente [X] Contratado [ ] Otros [ ]

Teléfono	Correo Electrónico
0985322436	nelson.almada@senave.gov.py

FECHA DE VIAJE

Inicio	Final
12/04/23	13/04/23

MOVILIDAD

Público [ ] Estado [X] Otros [ ]

Chofer asignado / Nombre	Orden de Trabajo Nro.	Km. Inicio	Km. Final
Nelson A. Almada	025705	10571	orden abierta

INFORMACION GEOGRAFICA

Departamento(s)	Localidade(s)
ITAPUA	San Juan del Paraná - Cambyreta - Alborada - Capitán Miranda - Santísima Trinidad del Paraná -

DESCRIPCIÓN DE LAS TAREAS

Monitoreo, recebado de trampas tipo Mc Phail y pegajosas y colectas de insectos, establecido dentro del programa de Vigilancia de Moscas de las Frutas con énfasis en Drosophila Suzuki instaladas en los distritos de San Juan del Paraná - Cambyreta - Alborada - Capitán Miranda - Santísima Trinidad del Paraná - San Pedro del Paraná - José Leandro Oviedo.-

OBSERVACIÓN (EN CASO DE MODIFICACIÓN EN RELACIÓN A LO SOLICITADO)

OTA N°163

V° B° Director, Director General o Máxima	Firma: Aclaración: Carmen Berni Ing. Agr. Reg. COSAVE PY-078 Sello:

SENAVE

Servicio Nacional de Calidad y Sanidad Vegetal y de Semillas

Domicilio: ASUNCION Telefax: 445769

ORDEN DE TRABAJO

Nº 025705

25705

☐ ORDINARIO

X ☐ EXTRAORDINARIO

Vehiculo Tipo: CAMIONETA Chapa: AAMB-594 Nº de Orden Asignado: 0

Marca y Modelo: TOYOTA Área Interior: DOBLE

Conductor Autorizado: FRANCISCO ARRUA MAIDANA

Dias Estimados de la Misión: Desde 3 / 4 / 2023 Hasta 30 / 4 / 2023

Horas Estimadas de la Misión: Desde las 00:01 Hasta las 24:00

Km. de Salida: 10571 Km. de Vuelta: /

Km. estimados de Recorrido: 3000 Km. Real Recorridos:

Consumo estimado x 100 Km. Lts: 12

TRABAJOS A REALIZAR:

ACTIVIDADES REFERENTES A LA OFICINA REGIONAL DE ITAPUA SUR- APOYO EN EL TRASLADO DE FUNCIONARIOS DEL SENAVE

DENTRO DEL TERRITORIO NACIONAL

PUEDEN CONDUCIR: CARLOS BOGARIN, DIEGO CASCO, AGUSTO ALMADA, EVELIA OCAMPOS OJEDA, MAURO PEREIRA, JUAN SETAINE, ROLANDO SANABRIA, FABIO CORONEL, MARCOS SALINAS.

Fecha: 3 / 4 / 2023

Responsable del área al que fue asignado el automotor

SERVICIO NACIONAL DE CALIDAD Y SANIDAD VEGETAL Y DE SEMILLAS DEPARTAMENTO TRANSPORTE SENAVE

GRAF. MONARCA S.R.L. - Tte. Farina 913 - Tel./Fax: 499 772 - 449 192 - RUC: 80010965-8 - C.H.T. Nº 1.943
Sb BL 80 X 3 (25.001 / 27.500), Septiembre 2021

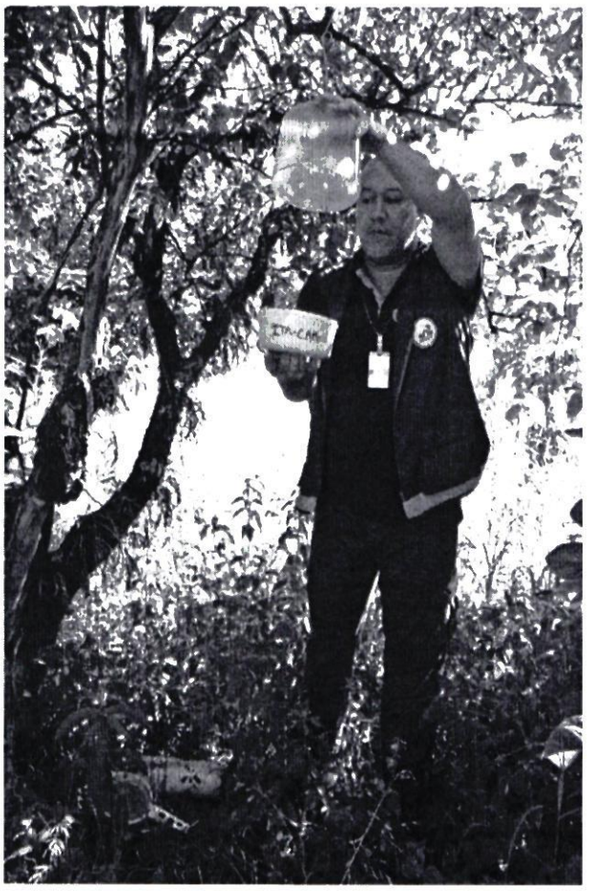

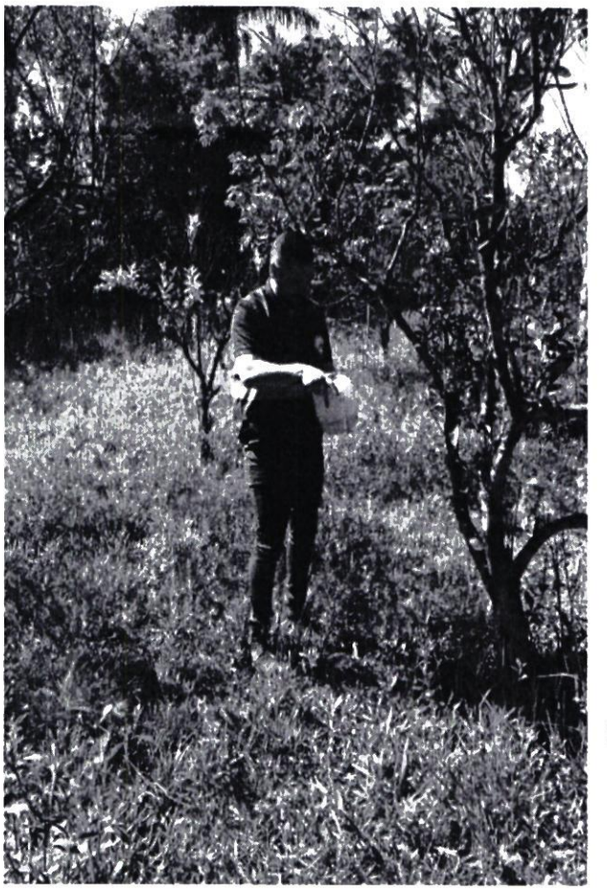



ANEXO II-01: INFORME DE COMISIONAMIENTO NACIONAL

Se eleva a consideración de las autoridades institucionales el presente informe de comisionamiento nacional, declarando que los datos consignados son realizados en carácter de Declaración Jurada, quedando sometidos a los organismos de control.

Fecha de Informe	Número y Fecha del Expediente
17/04/2023	2399 10/04/2023

PERSONA ASIGNADA A LA COMISIÓN

Nombre y Apellido	C.I. N°	Funcionario/a	Firma
Viviana Pintos	3.368.823	Si ■ No ☐	Viviana Pintos Cortessi Ing. Agr. Msc. - M.P. Nº 2722 SENAVE

Cargo	Personal		
Técnica	Permanente ■	Contratado ☐	Otros ☐

Teléfono	Correo Electrónico
0981/310/314	viviana.pintos *a* senave.gov.py

FECHA DE VIAJE

Inicio	Final
11/04/2023	14/04/2023

MOVILIDAD

Público ☐ Estado ■ Otros ☐

Chofer asignado/ Nombre	Orden de Trabajo Nro.	Km. Inicio	Km. Final
ARNALDO CACERES	26004	62716	ORDEN ABIERTA

INFORMACION GEOGRAFICA

Departamento (s)	Localidad (es)
AMAMBAY	PEDRO JUAN CABALLERO

DESCRIPCIÓN DE LAS TAREAS

Coordinación de actividades a ser desarrolladas por la Oficina Regional de Amambay, definición de temas con la Facultad de Ciencias Agrarias para la Capacitación a estudiantes durante el año 2023, instalación de parcelas demostrativas con estudiantes de la FCA sede Amambay.

OBSERVACIÓN (EN CASO DE MODIFICACION EN RELACION A LO SOLICITADO)

V° B° Director, Director General o Máxima Autoridad	Firma:
	Aclaración: Carmen Berni Ing. Agr.
	Sello: SENAVE Y-078

SENAVE

Servicio Nacional de Calidad y Sanidad Vegetal y de Semillas

ASUNCION 445769

Domicilio..... Telefax:.....

ORDEN DE TRABAJO

Nº 026004

26004

☐ ORDINARIO

☒ EXTRAORDINARIO

Vehiculo Tipo: CAMIONETA Chapa: AACZ-216 Nº de Orden Asignado: 0

Marca y Modelo: MITSUBISHI Área Interior: DOBLE

Conductor Autorizado: MARIA DEL CARMEN BERNI FLORES

Dias Estimados de la Misión: Desde 3/4/2023 Hasta 30/4/2023

Horas Estimadas de la Misión: Desde las 00:01 Hasta las 24:00

Km. de Salida: 62716 Km. de Vuelta: 3000

Km. estimados de Recorrido: 12 Km. Real Recorridos: .....

Consumo estimado x 100 Km: Lts: .....

TRABAJOS A REALIZAR

ACTIVIDADES REFERENTES A LA DIRECCION DE OFICINAS REGIONALES DEL SENAVE - APOYO EN EL TRASLADO DE LOS FUNCIONARIOS DEL SENAVE

DENTRO DEL TERRITORIO NACIONAL

PUEDEN CONDUCIR: MIRYAN CANDIA, CARMIÑA CAMELLI, VIVIANA PINTOS, DANIEL CHAPARRO, KARINA PERRENS, RUBEN TORRES, CRISTIAN MARECOS, MARCOS ARCE, ALBERTO BENITEZ, JESUS MARTINEZ, ALBERTO BENITEZ, ARNALDO CACERES, RUBEN FARIÑA, MARCO ARCE, MARIASEGOVIA, ACOMPAÑANTE: DAVID BOLLA, BETINA CHAPARRO, ANDREA PIÑANEZ, LILIANA ENCINA, YESSICA REMBACK, MARIA [illegible], FATIMA ALFONSO, DIANA RAMIREZ, RUTH CASTAGNINO, MATIAS ALCARAZ

Fecha 3/4/23

Responsable del área al que fue asignado el automotor

SERVICIO NACIONAL DE CALIDAD Y SANIDAD VEGETAL Y DE SEMILLAS - DEPARTAMENTO TRANSPORTE - REPUBLICA DEL PARAGUAY - SENAVE

Lic. Jose Gamarra
Jefe Interino
Dpto. de Transporte

GRAF. MONARCA S.R.L. - Tte. Fariña 813 - Tel./Fax. 495 772 - 449 103 - RUC 80011665-8 - C.H.T. Nº 1.043
50 Bl. 50 X 3 (25.001 / 27.500) Septiembre 2011

ANEXO FOTOGRAFICO





Viviana Pintos Cortessi
Ing. Agr. Msc. - M.P. Nº 2722
SENAVE

ANEXO II-01: INFORME DE COMISIONAMIENTO NACIONAL

Se eleva a consideración de las autoridades institucionales el presente informe de comisionamiento nacional, declarando que los datos consignados son realizados en carácter de Declaración Jurada, quedando sometidos a los organismos de control.

Fecha de Informe	Número y Fecha del Expediente
17/04/2023	2399 10/04/2023

PERSONA ASIGNADA A LA COMISIÓN

Nombre y Apellido	C.I. N°	Funcionario/a	Firma
Arnaldo Cáceres	5.355.957	Si ■ No ☐	

Cargo	Personal
Técnico	Permanente ☐ Contratado ☐ Otros ■

Teléfono	Correo Electrónico
0972/411/832	arnaldo.caceres *a* senave.gov.py

FECHA DE VIAJE

Inicio	Final
11/04/2023	14/04/2023

MOVILIDAD

Público ☐ Estado ■ Otros ☐

Chofer asignado/ Nombre	Orden de Trabajo Nro.	Km. Inicio	Km. Final
ARNALDO CACERES	26004	62716	ORDEN ABIERTA

INFORMACION GEOGRAFICA

Departamento (s)	Localidad (es)
AMAMBAY	PEDRO JUAN CABALLERO

DESCRIPCIÓN DE LAS TAREAS

Coordinación de actividades a ser desarrolladas por la Oficina Regional de Amambay, definición de temas con la Facultad de Ciencias Agrarias para la Capacitación a estudiantes durante el año 2023, instalación de parcelas demostrativas con estudiantes de la FCA sede Amambay.

OBSERVACIÓN (EN CASO DE MODIFICACION EN RELACION A LO SOLICITADO)

V° B° Director, Director General o Máxima Autoridad	Firma: Aclaración: Carmen Berni Ing. Agr. Sello: Reg. COSAVE PY-078

ANEXO FOTOGRAFICO





SENAVE

Servicio Nacional de Calidad y Sanidad Vegetal y de Semillas

ASUNCION 445769

Domicilio..... Telefax:.....

ORDEN DE TRABAJO

Nº 026004

26004

☐ ORDINARIO

☒ EXTRAORDINARIO

Vehiculo Tipo: CAMIONETA Chapa: AACZ-216 Nº de Orden Asignado 0

Marca y Modelo: MITSUBISHI Área Interior DOBLE

Conductor Autorizado MARIA DEL CARMEN BERNI FLORES

Dias Estimados de la Misión Desde 3 / 4 / 2023 Hasta 30 / 4 / 2023

Horas Estimadas de la Misión: Desde las 00:01 Hasta las 24:00

Km. de Salida: 62716 Km. de Vuelta

Km. estimados de Recorrido: 3000 Km. Real Recorridos

Consumo estimado x 100 Km: Lts 12

TRABAJOS A REALIZAR

ACTIVIDADES REFERENTES A LA DIRECCION DE OFICINAS REGIONALES DEL SENAVE - APOYO EN EL TRASLADO DE LOS FUNCIONARIOS DEL SENAVE

DENTRO DEL TERRITORIO NACIONAL

PUEDEN CONDUCIR: MILYAN CANDIA, CARMIÑA CAMELLI, VIVIANA PINTOS, DANIEL CHAPARRO, KARINA PERRENS, RUBEN TORRES, CRISTIAN MARECOS, MARCOS ARCE, ALBERTO BENITEZ, JESUS MARTÍNEZ, ALBERTO BENÍTEZ, ARNALDO CACERES, RUBEN FARIÑA, MARCO ARCE, MARIASEGOVIA, ..ACOMAPAÑAN, DAVID BOLLA, BETINA CHAPARRO, ANDREA PIÑANEZ, LILIANA ENCINA, YESSICA REMBACK, MARIA [illegible], FATIMA ALFONSO, DIANA RAMIREZ, RUTH CASTAGNINO, MATIAS ALCARAZ

Fecha 3 / 4 / 2023

Responsable del área al que fue asignado el automotor

SERVICIO NACIONAL DE CALIDAD Y SANIDAD VEGETAL Y DE SEMILLAS DEPARTAMENTO TRANSPORTE SENAVE

GRAF. MONARCA S.R.L. - Tte. Fariña 813 - Tel./Fax: 495 772 - 449 103 - RUC: 80013065-8 - C.H.T. Nº 1.043
50 Bl. 50 X 3 (25.001 / 27.500) Septiembre 2021

José Gamarra
Jefe Interino
Dpto. de Transporte

ANEXO II-01: INFORME DE COMISIONAMIENTO NACIONAL

Se eleva a consideración de las autoridades institucionales el presente informe de comisionamiento nacional, declarando que los datos consignados son realizados en carácter de Declaración Jurada, quedando sometidos a los organismos de control

Fecha de Informe	Número y Fecha del Expediente
21/04/23	2437 11/04/23

PERSONA ASIGNADA A LA COMISIÓN

Nombre y Apellido	C.I. N°	Funcionario	Firma
OSCAR DANIEL VAIROLETO GONZALEZ	1696125	Si [X] No [ ]	

Cargo	Personal
JEFE DE DIVISION DE SISTEMAS DE GESTION DE CALIDAD	Permanente [X] Contratado [ ] Otros [ ]

Teléfono	Correo Electrónico
021210927 0981949247	oscar.vairoleto@senave.gov.py

FECHA DE VIAJE

Inicio	Final
17/04/23	19/04/23

MOVILIDAD

Publico [ ] Estado [X] Otros [ ]

Chofer asignado / Nombre	Orden de Trabajo Nro.	Km. Inicio	Km. Final
Jorge Benitez	26057	2487	3450

INFORMACION GEOGRAFICA

Departamento(s)	Localidade(s)
ALTO PARANÁ	CIUDAD DEL ESTE

DESCRIPCIÓN DE LAS TAREAS

Participar como disertante en el curso sobre sistema de gestión de calidad integrado en la OPI - Campestre -

OBSERVACIÓN (EN CASO DE MODIFICACIÓN EN RELACIÓN A LO SOLICITADO)

V° B° Director, Director General o Máxima	Firma: Aclaración: Sello:







SENAVE

Servicio Nacional de Calidad y Sanidad Vegetal y de Semillas

445769

Domicilio ASUNCION Telefax:

ORDEN DE TRABAJO

Nº 026057

26057

☐ ORDINARIO

☒ EXTRAORDINARIO

Vehiculo Tipo: MINIBUS Chapa: AAMP-660 Nº de Orden Asignado: 0

Marca y Modelo: HYUNDAI Área Interior:

Conductor Autorizado: JORGE RAFAEL BENITEZ GUERRERO

Dias Estimados de la Misión: Desde 17 / 4 / 2023 00:01 Hasta 21 / 4 / 2023 24:00

Horas Estimadas de la Misión: Desde las 2487 Hasta las

Km. de Salida: 1200 Km. de Vuelta: 3450

Km. estimados de Recorrido: 12 Km. Real Recorridos: 965

Consumo estimado x 100 Km: Lts.

TRABAJOS A REALIZAR

TRASLADO DE LOS FUNCIONARIOS DE LA DIRECCION DE OPERACIONES EN ALTO PARANA DENTRO DLE TERRITORIO NACIONAL.

ACOMPAÑAN: MARIANO FRANCO, DERLIS CABALLERO, FERNANDO ACUÑA, LILIAN YRIGOYEN, OSCAR ORTIZ, GUSTAVO ROMERO, OSCAR VAIROLETO, SEVERIANO RIVEROS, JORGE LEIVA.

Fecha 17 / 4 / 2023

Responsable del área al que fue asignado el automotor

SERVICIO NACIONAL DE CALIDAD Y SANIDAD VEGETAL Y DE SEMILLAS DEPARTAMENTO TRANSPORTE SENAVE

Lic. José Gamarra
Jefe Interino
Dpto. de Transporte

GRAF. MONARCA S.R.L. Tte. Fariña 813 - Tel./Fax: 495 772 - 449 103 - RUC: 80013965-6 - C.I. 1000 - 1083
50 Bl. 50 X 3 (25 001 / 27 500) Septiembre 2021

ANEXO II-01: INFORME DE COMISIONAMIENTO NACIONAL

Se eleva a consideración de las autoridades institucionales el presente informe de comisionamiento nacional, declarando que los datos consignados son realizados en carácter de Declaración Jurada, quedando sometidos a los organismos de control.

Fecha de Informe	Número y Fecha del Expediente
25/04/23	2523 13/04/23

PERSONA ASIGNADA A LA COMISIÓN

Nombre y Apellido	C.I. N°	Funcionario	Firma
GENARO CORONEL RICARDO	861617	Si [X] No [ ]	

Cargo	Personal
JEFE DE DEPARTAMENTO	Permanente [X] Contratado [ ] Otros [ ]

Teléfono	Correo Electrónico
021-943549 0981436127	coronel.genaro@senave.gov.py

FECHA DE VIAJE

Inicio	Final
19/04/23	21/04/23

MOVILIDAD

Publico [ ] Estado [X] Otros [ ]

Chofer asignado / Nombre	Orden de Trabajo Nro.	Km. Inicio	Km. Final
Alfredo Torres	28277	262975	264117

INFORMACION GEOGRAFICA

Departamento(s)	Localidade(s)
ITAPUA	EDELIRA.

DESCRIPCIÓN DE LAS TAREAS

Auditar a empresa certificadoras y operadoras de Agricultura Orgánica y extracción de muestras de yerba mate canchada para control negativo de laboratorio -

OBSERVACIÓN (EN CASO DE MODIFICACIÓN EN RELACIÓN A LO SOLICITADO)

V° B° Director, Director General o Máxima Autoridad	Firma: Sello:

Ing. Agr. Miriam Leticia Soria Cáceres
Directora
(DICAO)

Arturo Sanchez
Revisor - SENAVE
Dpto. Rendición de Cuentas

SENAVE

Servicio Nacional de Calidad y Sanidad Vegetal y de Semillas

ASUNCION 445769

Domicilio..... Telefax:.....

ORDEN DE TRABAJO

Nº 28277

28277

☐ ORDINARIO

☒ EXTRAORDINARIO

Vehiculo Tipo: D-MAX Chapa: EAG-506 Nº de Orden Asignado 0

Marca y Modelo: ISUZU Área Interior DOBLE

Conductor Autorizado: ALFREDO TORRES

Dias Estimados de la Misión: Desde 18/4/2023 Hasta 24/4/2023

Horas Estimadas de la Misión: Desde las 00:01 Hasta las 24:00

Km. de Salida: 262975 Km. de Vuelta 264117

Km. estimados de Recorrido: 1200 Km. Real Recorridos 1142

Consumo estimado x 100 Km: Lts. 12

TRABAJOS A REALIZAR:

TRASLADO DE LOS FUNCIONARIOS DE LA DICAO EN EL DEPARTAMENTO DE ITAPUA

DENTRO DEL TERRITORIO NACIONAL

ACOMPAÑAN: GENARO CORONEL; CAROLINA O'HIGGINNS

Fecha: 18/4/2023

Responsable del área al que fue asignado el automotor

SERVICIO NACIONAL DE CALIDAD Y SANIDAD VEGETAL Y DE SEMILLAS – DEPARTAMENTO TRANSPORTE – REPÚBLICA DEL PARAGUAY

Lic. José Gamarra
Jefe Interino
Dpto. de Transporte

GRAF. MONARCA S.R.L. - Tte. Fariña 813 - Tel./Fax: 495 772 - 449 103 - RUC: 80013965-8 - C.H.E.N. 1048
24 Bl. 50 X 3 (27.501 / 28.700) Octubre 2021




1984

ANEXO II-01: INFORME DE COMISIONAMIENTO NACIONAL

Se eleva a consideración de las autoridades institucionales el presente informe de comisionamiento nacional, declarando que los datos consignados son realizados en carácter de Declaración Jurada, quedando sometidos a los organismos de control.

Fecha de Informe	Número y Fecha del Expediente
24/04/23	2523 13/04/23

PERSONA ASIGNADA A LA COMISIÓN

Nombre y Apellido	C.I. N°	Funcionario	Firma
DAYSI CAROLINA O HIGGINS DURE	3819495	Si [X] No [ ]	[firma]

Cargo	Personal
TECNICA EN LA DICAO Y NEXO CON LA DOR	Permanente [X] Contratado [ ] Otros [ ]

Teléfono	Correo Electrónico
0984581225	daysi.ohiggins@senave.gov.py

FECHA DE VIAJE

Inicio	Final
19/04/23	21/04/23

MOVILIDAD

Público [ ] Estado [X] Otros [ ]

Chofer asignado / Nombre	Orden de Trabajo Nro.	Km. Inicio	Km. Final
Alfredo Torres	28277	262975	264117

INFORMACION GEOGRAFICA

Departamento(s)	Localidade(s)
ITAPÚA	EDELIRA.

DESCRIPCIÓN DE LAS TAREAS

Auditar a empresa certificadoras y operadoras de Agricultura Orgánica y extracción de muestras de yerba mate canchada para control negativo de laboratorio.-

OBSERVACIÓN (EN CASO DE MODIFICACIÓN EN RELACIÓN A LO SOLICITADO)

V° B° Director, Director General o Máxima

Firma:

Aclaración:

Sello:

SERVICIO NACIONAL DE CALIDAD Y SANIDAD VEGETAL Y DE SEMILLAS
Dirección de Calidad, Inocuidad y Agricultura Orgánica
REPÚBLICA DEL PARAGUAY
SENAVE

Mirian Leticia Soria Cáceres
Directora
(DICAO)

25 ABR

Arturo Sánchez
Revisor - SENAVE
Dto. Rendición de Cuenta

SENAVE

Servicio Nacional de Calidad y Sanidad Vegetal y de Semillas

ASUNCION 445769

Domicilio..... Telefax:.....

ORDEN DE TRABAJO

Nº 28277

28277

☐ ORDINARIO

☒ EXTRAORDINARIO

Vehiculo Tipo: D-MAX Chapa: EAG-506 Nº de Orden Asignado 0

Marca y Modelo: ISUZU Área Interior DOBLE

Conductor Autorizado: ALFREDO TORRES

Días Estimados de la Misión: Desde 18 / 4 / 2023 Hasta 24 / 4 / 2023

Horas Estimadas de la Misión: Desde las 00:01 Hasta las 24:00

Km. de Salida: 262975 Km. de Vuelta 264117

Km. estimados de Recorrido: 1200 Km. Real Recorridos 1142

Consumo estimado x 100 Km: Lts. 12

TRABAJOS A REALIZAR:

TRASLADO DE LOS FUNCIONARIOS DE LA DICAO EN EL DEPARTMANETO DE ITAPUA

DENTRO DEL TERRITORIO NACIONAL

ACOMPANAN: GENARO CORONEL, CAROLINA O'HIGGINNS

Fecha: 18 / 4 / 2023

Responsable del área al que fue asignado el automotor

SERVICIO NACIONAL DE CALIDAD Y SANIDAD VEGETAL Y DE SEMILLAS DEPARTAMENTO TRANSPORTE REPUBLICA DEL PARAGUAY SENAVE

Jefe Interino Dpto. de Transporte

GRAF. MONARCA S.R.L. - Tte. Fariña 813 - Tel./Fax: 495 772 - 449 103 - RUC: 80013965-8 - C.H.T. Nº 1 048
24 Bl. 50 X 3 (27.501 / 28.700) Octubre 2021



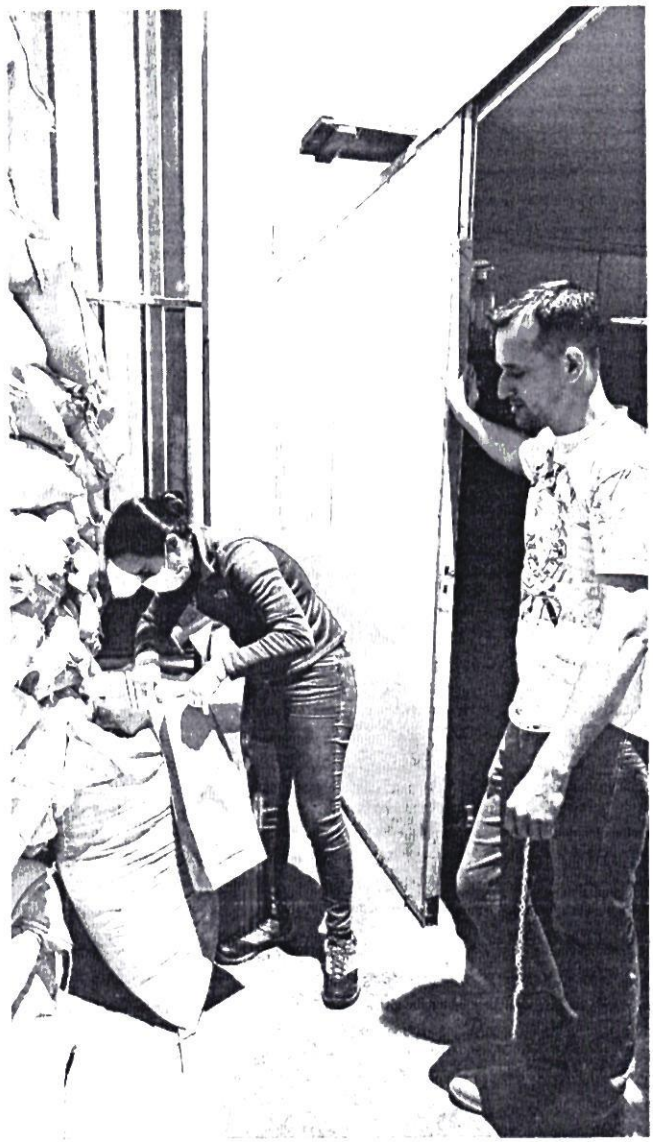

ANEXO II-01: INFORME DE COMISIONAMIENTO NACIONAL

Se eleva a consideración de las autoridades institucionales el presente informe de comisionamiento nacional, declarando que los datos consignados son realizados en carácter de Declaración Jurada, quedando sometidos a los organismos de control.

Fecha de Informe	Número y Fecha del Expediente
27/04/23	2525 13/04/23

PERSONA ASIGNADA A LA COMISIÓN

Nombre y Apellido	C.I. N°	Funcionario	Firma
MARIANO FRANCO AQUINO	824592	Si [X] No [ ]	

Cargo	Personal
DIRECTOR	Permanente [X] Contratado [ ] Otros [ ]

Teléfono	Correo Electrónico
(0517)222-607 (0971)940-964	mariano.franco@senave.gov.py

FECHA DE VIAJE

Inicio	Final
17/04/23	19/04/23

MOVILIDAD

Público [ ] Estado [X] Otros [ ]

Chofer asignado / Nombre	Orden de Trabajo Nro.	Km. Inicio	Km. Final
jorge benitez	26057	2487	3450

INFORMACION GEOGRAFICA

Departamento(s)	Localidade(s)
ALTO PARANÁ	CIUDAD DEL ESTE.

DESCRIPCIÓN DE LAS TAREAS

Capacitación sobre "Sistema de Gestión de Calidad Integrado del SENAVE y " Uso del Sistema SILAB ".

OBSERVACIÓN (EN CASO DE MODIFICACIÓN EN RELACIÓN A LO SOLICITADO)

V° B° Director, Director General o Máxima	Firma: PA Aclaración: MARIELA VILLALBA S Ing. Ambiental Sello:





Ing. Agr. Mariano Franco
Director
Dirección de Operaciones - SENAUR

Zimbra: **ana.vallory@senave.gov.py**

Encargada de Despacho

De : cesar rivas <cesar.rivas@senave.gov.py> mar, 02 de may de 2023 09:31

Asunto : Encargada de Despacho

Para : mariela.villalba <mariela.villalba@senave.gov.py>

Para o CC : ana.vallory <ana.vallory@senave.gov.py>, clara.lovera <clara.lovera@senave.gov.py>, liz.mora <liz.mora@senave.gov.py>, natalia.toledo <natalia.toledo@senave.gov.py>

Buenas *días*

Por este medio se informa que el día 02 de mayo del 2023, queda como Encargada de Despacho de la Dirección General Técnica, la Ing. Mariela Villalba para lo que hubiere lugar.

Atte.

Ing. Agr. Cesar Rivas - DGT.

SENAVE

Servicio Nacional de Calidad y Sanidad Vegetal y de Semillas

445769

Domicilio ASUNCION Telefax:

ORDEN DE TRABAJO

Nº 026057
26057

☐ ORDINARIO

☒ EXTRAORDINARIO

Vehiculo Tipo MINIBUS Chapa AAMP-660 Nº de Orden Asignado 0

Marca y Modelo HYUNDAI Area Interior

Conductor Autorizado JORGE RAFAEL BENITEZ GUERRERO

Dias Estimados de la Misión. Desde 17/4/2023 Hasta 21/4/2023

Horas Estimadas de la Misión. Desde las 00:01 Hasta las 24:00

Km. de Salida 2487 Km. de Vuelta 3450

Km. estimados de Recorrido 1200 Km. Real Recorridos 963

Consumo estimado x 100 Km. Lts 12

TRABAJOS A REALIZAR

TRASLADO DE LOS FUNCIONARIOS DE LA DIRECCION DE OPERACIONES EN ALTO PARANA

DENTRO DEL TERRITORIO NACIONAL.

ACOMPAÑAN: MARIANO FRANCO, DERLIS CABALLERO, FERNANDO ACUÑA, LILIAN YRIGOYEN, OSCAR ORTIZ, GUSTAVO ROMERO, OSCAR VAIROLETO, SEVERIANO RIVEROS, JORGE DEIVA.

Fecha 17/4/2023

Responsable del área al que fue asignado el automotor

DEPARTAMENTO TRANSPORTE

José Gamarra
Jefe Interino
Dpto. de Transporte

GRAF. MONARCA S.R.L. - Tte. Farina 813 - Tel./Fax: 495 772 - 449 103 - RUC: 80013965-4
50 Bl. 50 X 3 (25.001 / 27.500) Septiembre 2021

ANEXO II-01: INFORME DE COMISIONAMIENTO NACIONAL

Se eleva a consideración de las autoridades institucionales el presente informe de comisionamiento nacional, declarando que los datos consignados son realizados en carácter de Declaración Jurada, quedando sometidos a los organismos de control.

Fecha de Informe	Número y Fecha del Expediente
21/04/23	2525 13/04/23

PERSONA ASIGNADA A LA COMISIÓN

Nombre y Apellido	C.I. N°	Funcionario	Firma
DERLIS WILLIAN CABALLERO GONZALEZ	1359095	Si [X] No [ ]	

Cargo	Personal
ASESOR	Permanente [X] Contratado [ ] Otros [ ]

Teléfono	Correo Electrónico
0991688870 0976990161	derlis.caballero@senave.gov.py

FECHA DE VIAJE

Inicio	Final
17/04/23	19/04/23

MOVILIDAD

Público [ ] Estado [X] Otros [ ]

Chofer asignado / Nombre	Orden de Trabajo Nro.	Km. Inicio	Km. Final
JORGE BENITEZ	26057	2487	3450

INFORMACION GEOGRAFICA

Departamento(s)	Localidade(s)
ALTO PARANA	CIUDAD DEL ESTE.

DESCRIPCIÓN DE LAS TAREAS

Capacitación sobre "Sistema de Gestión de Calidad Integrado del SENAVE y " Uso del Sistema SILAB.-

OBSERVACIÓN (EN CASO DE MODIFICACIÓN EN RELACIÓN A LO SOLICITADO)

V° B° Director, Director General o Máxima	Firma: Aclaración: Ing. Agr. Adriano Franco Director Sello: Dpto. de Operaciones - SENAVE

SENAVE

Servicio Nacional de Calidad y Sanidad Vegetal y de Semillas

445769

ASUNCION

Domicilio..... Telefax:.....

ORDEN DE TRABAJO

Nº 026057
26057

☐ ORDINARIO

☒ EXTRAORDINARIO

Vehiculo Tipo: MINIBUS Chapa: AAMP-660 Nº de Orden Asignado: 0

Marca y Modelo: HYUNDAI Area Interior: .....

Conductor Autorizado: JORGE RAFAEL BENITEZ GUERRERO

Dias Estimados de la Misión: Desde 17/4/2023 Hasta 21/4/2023

Horas Estimadas de la Misión: Desde las 00:01 Hasta las 24:00

Km. de Salida 2487 Km. de Vuelta 3450

Km. estimados de Recorrido: 1200 Km. Real Recorridos 963

Consumo estimado x 100 Km: Lts 12

TRABAJOS A REALIZAR

TRASLADO DE LOS FUNCIONARIOS DE LA DIRECCION DE OPERACIONES EN ALTO PARANA

DENTRO DLE TERRITORIO NACIONAL

ACOMPAÑAN: MARIANO FRANCO, DERLIS CABALLERO, FERNANDO ACUÑA, LELIAN YRIGOYEN, OSCAR ORTIZ, GUSTAVO ROMERO, OSCAR VAIROLETO, SEVERIANO RIVEROS, JORGE BEIVA.

Fecha: 17/4/2023

DEPARTAMENTO DE TRANSPORTE

Responsable del área al que fue asignado el automotor

GRAF. MONARCA S.R.L. - Tte. Fariña 813 - Tel./Fax: 495 772 - 449 103 - RUC: 80013965-6 - ASUNCION
50 Bl. 50 X 3 (25.001 / 27.500) Septiembre 2021

Jefe Interino
Depto de Transporte


SENAVE

ANEXO II-01: INFORME DE COMISIONAMIENTO NACIONAL

Se eleva a consideración de las autoridades institucionales el presente informe de comisionamiento nacional, declarando que los datos consignados son realizados en carácter de Declaración Jurada, quedando sometidos a los organismos de control

Fecha de Informe	Número y Fecha del Expediente
24/04/23	2525 13/04/23

PERSONA ASIGNADA A LA COMISIÓN

Nombre y Apellido	C.I. N°	Funcionario	Firma
LILIANA BEATRIZ YRIGOYEN DE OLMEDO	2038916	Si [X] No [ ]	

Cargo	Personal
ASISTENTE ADMINISTRATIVO	Permanente [X] Contratado [ ] Otros [ ]

Teléfono	Correo Electrónico
021 301 278 0994 285384	liliana.yrigoyen@senave.gov.py

FECHA DE VIAJE

Inicio	Final
17/04/23	19/04/23

MOVILIDAD

Público [ ] Estado [X] Otros [ ]

Chofer asignado / Nombre	Orden de Trabajo Nro.	Km. Inicio	Km. Final
Jorge Benítez	26057	2487	3450

INFORMACION GEOGRAFICA

Departamento(s)	Localidade(s)
ALTO PARANÁ	CIUDAD DEL ESTE.

DESCRIPCIÓN DE LAS TAREAS

Capacitación sobre "Sistema de Gestión de Calidad Integrado del SENAVE y " Uso del Sistema SILAB -

OBSERVACIÓN (EN CASO DE MODIFICACIÓN EN RELACIÓN A LO SOLICITADO)

V° B° Director, Director General o Máxima	Firma: Aclaración: Sello:

Ing. Agr. Mariano Franco
Director
Dirección de Operaciones - SENAVE





CI 2038916



SENAVE

Servicio Nacional de Calidad y Sanidad Vegetal y de Semillas

445769

Domicilio ASUNCION Telefax:

ORDEN DE TRABAJO

Nº 026057

26057

☐ ORDINARIO

☒ EXTRAORDINARIO

Vehiculo Tipo: MINIBUS Chapa: AAMP-660 Nº de Orden Asignado 0

Marca y Modelo: HYUNDAI Área Interior

Conductor Autorizado: JORGE RAFAEL BENITEZ GUERRERO

Dias Estimados de la Misión: Desde 17 / 4 / 2023 00:01 Hasta 21 / 4 / 2023 24:00

Horas Estimadas de la Misión: Desde las 2487 Hasta las

Km. de Salida: 1200 Km. de Vuelta 3450

Km. estimados de Recorrido: 12 Km. Real Recorridos 963

Consumo estimado x 100 Km: Lts

TRABAJOS A REALIZAR:

TRASLADO DE LOS FUNCIONARIOS DE LA DIRECCION DE OPERACIONES EN ALTO PARANA

DENTRO DLE TERRITORIO NACIONAL

ACOMPAÑAN: MARIANO FRANCO, DERLIS CABALLERO, FERNANDO ACUÑA, LILIAN YRIGOYEN, OSCAR ORTIZ, GUSTAVO ROMERO, OSCAR VAIROLETO, SEVERIANO RIVEROS, JORGE LEIVA.

Fecha 17 / 4 / 2023

Responsable del área al que fue asignado el automotor

SERVICIO NACIONAL DE CALIDAD Y SANIDAD VEGETAL Y DE SEMILLAS DEPARTAMENTO TRANSPORTE REPUBLICA DEL PARAGUAY SENAVE

Lic. Jose Gan... Jefe Interino Dpto. de Transporte

GRAF. MONARCA S.R.L. - Tte. Farina 813 - Tel./Fax: 495 772 - 449 103 - RUC: 80013965-6 - C.I. 1.000.000
50 Bl. 50 X 3 (25 001 / 27 500) Septiembre 2021

ANEXO II-01: INFORME DE COMISIONAMIENTO NACIONAL

Se eleva a consideración de las autoridades institucionales el presente informe de comisionamiento nacional, declarando que los datos consignados son realizados en carácter de Declaración Jurada, quedando sometidos a los organismos de control.

Fecha de Informe	Número y Fecha del Expediente
24/04/23	2525 13/04/23

PERSONA ASIGNADA A LA COMISIÓN

Nombre y Apellido	C.I. N°	Funcionario	Firma
FERNANDO DANIEL ACUÑA VIVEROS	3186058	Si [X] No [ ]	

Cargo	Personal
RESPONSABLE DE LA UNIDAD ISO 17020	Permanente [X] Contratado [ ] Otros [ ]

Teléfono	Correo Electrónico
(021)943-136 (0994) 980-062	fernando.acuna@senave.gov.py

FECHA DE VIAJE

Inicio	Final
17/04/23	19/04/23

MOVILIDAD

Público [ ] Estado [X] Otros [ ]

Chofer asignado / Nombre	Orden de Trabajo Nro.	Km. Inicio	Km. Final
Jorge Benítez	26057	2487	3450

INFORMACION GEOGRAFICA

Departamento(s)	Localidade(s)
ALTO PARANÁ	CIUDAD DEL ESTE.

DESCRIPCIÓN DE LAS TAREAS

Capacitación sobre "Sistema de Gestión de Calidad Integrado del SENAVE y " Uso del Sistema SILAB .

OBSERVACIÓN (EN CASO DE MODIFICACIÓN EN RELACIÓN A LO SOLICITADO)

V° B° Director, Director General o Máxima	Firma: Aclaración: Sello:

Ing. Agr. Mariano Franco
Director
de Operaciones - SENAVE


SENAVE


SENAVE

SENAVE

Servicio Nacional de Calidad y Sanidad Vegetal y de Semillas

445769

Domicilio ASUNCION Telefax:

ORDEN DE TRABAJO

Nº 026057

26057

☐ ORDINARIO

☒ EXTRAORDINARIO

Vehiculo Tipo: MINIBUS Chapa: AAMP-660 Nº de Orden Asignado 0

Marca y Modelo: HYUNDAI Área Interior

Conductor Autorizado: JORGE RAFAEL BENITEZ GUERRERO

Dias Estimados de la Misión: Desde 17 / 4 / 2023 Hasta 21 / 4 / 2023

Horas Estimadas de la Misión: Desde las 00:01 Hasta las 24:00

Km. de Salida: 2487 Km. de Vuelta 3450

Km. estimados de Recorrido: 1200 Km. Real Recorridos 963

Consumo estimado x 100 Km: Lts 12

TRABAJOS A REALIZAR

TRASLADO DE LOS FUNCIONARIOS DE LA DIRECCION DE OPERACIONES EN ALTO PARANA

DENTRO DLE TERRITORIO NACIONAL

ACOMPAÑAN: MARIANO FRANCO, DERLIS CABALLERO, FERNANDO ACUÑA, LILIAN YRIGOYEN, OSCAR ORTIZ, GUSTAVO ROMERO, OSCAR VAIROLETO, SEVERIANO RIVEROS, JORGE LEIVA.

Fecha 17 / 4 / 2023

Responsable del área al que fue asignado el automotor

Jefe Interino
Dpto. de Transporte

GRAF. MONARCA S.R.L. - Tte. Farina 813 - Tel./Fax: 495 772 - 449 103 - RUC: 80013965-8 - C.I.T. 1 Nº 4083
50 Bl. 50 X 3 (25.001 / 27.500) Septiembre 2021

ANEXO II-01: INFORME DE COMISIONAMIENTO NACIONAL

Se eleva a consideración de las autoridades institucionales el presente informe de comisionamiento nacional, declarando que los datos consignados son realizados en carácter de Declaración Jurada, quedando sometidos a los organismos de control.

Fecha de Informe	Número y Fecha del Expediente
19/04/23	2471 12/04/23

PERSONA ASIGNADA A LA COMISIÓN

Nombre y Apellido	C.I. N°	Funcionario	Firma
MABEL SOLEDAD FERNANDEZ JARA	4537244	Si [X] No [ ]	

Cargo	Personal
TECNICA	Permanente [ ] Contratado [X] Otros [ ]

Teléfono	Correo Electrónico
0531433321 0971101730	mabel.fernandez@senave.gov.py

FECHA DE VIAJE

Inicio	Final
12/04/23	12/04/23

MOVILIDAD

Publico [X] Estado [ ] Otros [ ]

Chofer asignado / Nombre	Orden de Trabajo Nro.	Km. Inicio	Km. Final

INFORMACION GEOGRAFICA

Departamento(s)	Localidade(s)
PARAGUARÍ	LA COLMENA.

DESCRIPCIÓN DE LAS TAREAS

Reunión con productores de cebolla -

OBSERVACIÓN (EN CASO DE MODIFICACIÓN EN RELACIÓN A LO SOLICITADO)

V° B° Director, Director General o Máxima Autoridad

Firma

Sello

Ing. Agr. Mirian Leticia Soria Cáceres
Directora
(DICAO)

VII _ Registro fotográfico





ANEXO II-01: INFORME DE COMISIONAMIENTO NACIONAL

Se eleva a consideración de las autoridades institucionales el presente informe de comisionamiento nacional, declarando que los datos consignados son realizados en carácter de Declaración Jurada, quedando sometidos a los organismos de control.

Fecha de Informe	Número y Fecha del Expediente
17/04/23	2470 12/04/23

PERSONA ASIGNADA A LA COMISIÓN

Nombre y Apellido	C.I. N°	Funcionario	Firma
MIRIAN LETICIA SORIA CACERES	3822595	Si [X] No [ ]	

Cargo	Personal
DIRECTORA	Permanente [X] Contratado [ ] Otros [ ]

Teléfono	Correo Electrónico
0983 831 875	leticia.soria@senave.gov.py

FECHA DE VIAJE

Inicio	Final
12/04/23	14/04/23

MOVILIDAD

Público [ ] Estado [X] Otros [ ]

Chofer asignado / Nombre	Orden de Trabajo Nro.	Km. Inicio	Km. Final
Mauro Gomez	024546	98298	O.T.A

Revisor - SENAVE
Dto. Liquidación de Cuentas

INFORMACION GEOGRAFICA

Departamento(s)	Localidade(s)
PARAGUARÍ - ALTO PARANÁ	LA COLMENA - HERNANDARIAS - MINGA GUAZÚ.

DESCRIPCIÓN DE LAS TAREAS

Reunión con productores de cebolla, día de campo en Hacienda el Mangal y firma de convenio - CETAPAR -

OBSERVACIÓN (EN CASO DE MODIFICACIÓN EN RELACIÓN A LO SOLICITADO)

No se pernocto en el Dpto. de Paraguari

V° B° Director, Director General o Máxima	Firma: Aclaración: Sello:

Ing. Agr. César Rivas
Director General Técnico
SENAVE



SENAVE

Servicio Nacional de Calidad y Sanidad Vegetal y de Semillas

Domicilio..... Telefax:.....

ORDEN DE TRABAJO

Nº 024546

☐ ORDINARIO

☐ EXTRAORDINARIO

Vehiculo Tipo: ..... Chapa: ..... Nº de Orden Asignado.....

Marca y Modelo:..... Área Interior.....

Conductor Autorizado: .....

.....

Días Estimados de la Misión: Desde...../...../..... Hasta...../...../.....

Horas Estimadas de la Misión: Desde las..... Hasta las .....

Km. de Salida: ..... Km. de Vuelta .....

Km. estimados de Recorrido:..... Km. Real Recorridos .....

Consumo estimado x 100 Km: Lts.....

TRABAJOS A REALIZAR:

.....

.....

.....

.....

.....

.....

SERVICIO NACIONAL DE CALIDAD Y SANIDAD VEGETAL Y DE SEMILLAS
DEPARTAMENTO TRANSPORTES
SENAVE

Fecha:...../...../...../

.....
Responsable del área al que fue asignado el automotor

GRAF. MONARCA S.R.L. - Tte. Fariña 813 - Tel./Fax: 495 772 - 449 103 - RUC: 80013965-8 - C.H.T.N° 1.043
100 Bl. S0 X 3 (20.001 / 25.000) Octubre 2018

Km Salida - 93 293,4

SERVICIO NACIONAL DE CALIDAD Y SANIDAD VEGETAL Y DE SEMILLAS
DEPARTAMENTO TRANSPORTES
SENAVE

ANEXO II-01: INFORME DE COMISIONAMIENTO NACIONAL

Se eleva a consideración de las autoridades institucionales el presente informe de comisionamiento nacional, declarando que los datos consignados son realizados en carácter de Declaración Jurada, quedando sometidos a los organismos de control.

Fecha de Informe	Número y Fecha del Expediente
17/04/23	2170 12/04/23

PERSONA ASIGNADA A LA COMISIÓN

Nombre y Apellido	C.I. N°	Funcionario	Firma
MARIA EUGENIA VILLALBA SANDOVAL	3384409	Si [X] No [ ]	

Cargo	Personal
JEFE INTERINO DE DEPARTAMENTO	Permanente [X] Contratado [ ] Otros [ ]

Teléfono	Correo Electrónico
(021)506-470 (0971)758-855	maria.villalba@senave.gov.py

FECHA DE VIAJE

Inicio	Final
12/04/23	14/04/23

MOVILIDAD

Público [ ] Estado [X] Otros [ ]

Chofer asignado / Nombre	Orden de Trabajo Nro.	Km. Inicio	Km. Final
Mauro Gómez	024546	98298	OTA

INFORMACION GEOGRAFICA

Departamento(s)	Localidade(s)
PARAGUARÍ - ALTO PARANÁ	LA COLMENA - HERNANDARIAS - MINGA GUAZÚ.

DESCRIPCIÓN DE LAS TAREAS

Reunión con productores de cebolla, día de campo en Hacienda el Mangal y firma de convenio - CETAPAR -

OBSERVACIÓN (EN CASO DE MODIFICACIÓN EN RELACIÓN A LO SOLICITADO)

No se pernoctó en el Departamento de Paraguarí

V° B° Director, Director General o Máxima	Firma: Aclaración: Ing. Agr. Mirian Leticia Soria Cáceres Sello:

SERVICIO NACIONAL DE CALIDAD Y SANIDAD VEGETAL Y DE SEMILLAS
Humaitá 1.5 Edificio Planeta 1 Piso 15
Asunción - Paraguay

www.senave.gov.py

SENAVE

Servicio Nacional de Calidad y Sanidad Vegetal y de Semillas

ASUNCION

Domicilio..... Telefax:..... 445769

ORDEN DE TRABAJO

☐ ORDINARIO

X ☐ EXTRAORDINARIO

Nº 024546

24546

Vehiculo Tipo: CAMIONETA MITSUBISHI Chapa AACZ-218 Nº de Orden Asignado 0

Marca y Modelo: Mirian Leticia Soria Área Interior DOBLE

Conductor Autorizado:

Días Estimados de la Misión: Desde 3 / 4 / 2023 Hasta 30 / 4 / 2023

Horas Estimadas de la Misión: Desde las 00:01 Hasta las 24:00

Km. de Salida: 98298 Km. de Vuelta 3000

Km. estimados de Recorrido: 12 Km. Real Recorridos

Consumo estimado x 100 Km: Lts.

TRABAJOS A REALIZAR:

ACTIVIDADES REFERENTES A LA DICAO DEL SENAVE - APOYO PARA EL TRASLADO DE LOS FUNCIONARIOS DEL SENAVE

ENTRO DEL TERRITORIO NACIONAL

PUEDEN CONDUCIR: MAURO GOMEZ, JOSE GIMENEZ, ALFREDO GRYCIUK... ACOMPAÑANTES: LAURA VERA, MABEL FERNANDEZ, LUIS ABENTE, GENARO CORONEL, EUGENIA VILLALBA, MARIELA VILLALBA, VIVIANA PINTOS, COROLINA O HIGGINS, MIRYAN CANDIA, CRISTIAN BRITEZ, CLAUDIA VELAZQUEZ.

Fecha: 3 / 4 / 2023

Lic. José Gamarra
Jefe Interino
Dpto. de Transporte

Responsable del área al que fue asignado el automotor

SERVICIO NACIONAL DE CALIDAD Y SANIDAD VEGETAL Y DE SEMILLAS DEPARTAMENTO TRANSPORTE * SENAVE *

GRAF. MONARCA S.R.L. - Tte. Fariña 813 - Tel./Fax: 495 772 - 449 103 - RUC: 80013965-6 - C.R.T. Nº 1.043
100 Bl. 50 X 3 (20.001 / 25.000) Octubre 2018

Kilometraje Salida = 98298

SERVICIO NACIONAL DE CALIDAD Y SANIDAD VEGETAL Y DE SEMILLAS DEPARTAMENTO TRANSPORTE * SENAVE *

Lic. José Gamarra
Jefe Interino
Dpto. de Transporte





ANEXO II-01: INFORME DE COMISIONAMIENTO NACIONAL

Se eleva a consideración de las autoridades institucionales el presente informe de comisionamiento nacional, declarando que los datos consignados son realizados en carácter de Declaración Jurada, quedando sometidos a los organismos de control.

Fecha de Informe	Número y Fecha del Expediente
24/04/23	2470 12/04/23

PERSONA ASIGNADA A LA COMISIÓN

Nombre y Apellido	C.I. N°	Funcionario	Firma
MAURO MARCELO GOMEZ ORREGO	2375578	Si [X] No [ ]	

Cargo	Personal
AUXILIAR ADMINISTRATIVO	Permanente [X] Contratado [ ] Otros [ ]

Teléfono	Correo Electrónico
0985 596 206	mauro.gomez@senave.gov.py

FECHA DE VIAJE

Inicio	Final
12/04/23	14/04/23

MOVILIDAD

Publico [ ] Estado [X] Otros [ ]

Chofer asignado / Nombre	Orden de Trabajo Nro.	Km. Inicio	Km. Final
Mauro Gomez	024546	98298	orden de trabajo abierta

INFORMACION GEOGRAFICA

Departamento(s)	Localidade(s)
PARAGUARÍ - ALTO PARANÁ	LA COLMENA - HERNANDARIAS - MINGA GUAZÚ.

DESCRIPCIÓN DE LAS TAREAS

Traslado de funcionarios de la DICAO para participar en: Reunión con productores de cebolla, día de campo en Hacienda el Mangal y firma de convenio - CETAPAR -

OBSERVACIÓN (EN CASO DE MODIFICACIÓN EN RELACIÓN A LO SOLICITADO)

No se pernotó en el Dpto. de Paraguarí

V° B° Director, Director General o Máxima Autoridad

Firma y Sello

SERVICIO NACIONAL DE CALIDAD Y SANIDAD VEGETAL Y DE SEMILLAS – Dirección de Calidad, Inocuidad y Agricultura Orgánica – REPÚBLICA DEL PARAGUAY – SENAVE

Ing. Agr. Miriam Lctizia Soria Cáceres
Directora
(DICAO)

Revisor - SENAVE


OHIO STA

SENAVE

Servicio Nacional de Calidad y Sanidad Vegetal y de Semillas

Domicilio..... Telefax:.....

ORDEN DE TRABAJO

Nº 024546

☐ ORDINARIO

☐ EXTRAORDINARIO

Vehiculo Tipo: ..... Chapa: ..... Nº de Orden Asignado.....

Marca y Modelo:..... Área Interior .....

Conductor Autorizado: .....

.....

Días Estimados de la Misión: Desde...../...../..... Hasta...../...../.....

Horas Estimadas de la Misión: Desde las..... Hasta las .....

Km. de Salida: ..... Km. de Vuelta .....

Km. estimados de Recorrido:..... Km. Real Recorridos .....

Consumo estimado x 100 Km: Lts.....

TRABAJOS A REALIZAR:

.....

.....

.....

.....

.....

.....

Fecha...../...../...../

.....

Responsable del área al que fue asignado el automotor

SERVICIO NACIONAL DE CALIDAD Y SANIDAD VEGETAL Y DE SEMILLAS – DEPARTAMENTO TRANSPORTE – SENAVE

GRAF. MONARCA S.R.L. - Tte. Fariña 813 - Tel./Fax: 495 772 - 449 103 - RUC: 80013965-8 - C.H.T. N° 1.041
100 Bl. 50 X 3 (20.001 / 25.000) Octubre 2018

ANEXO II-01: INFORME DE COMISIONAMIENTO NACIONAL

Se eleva a consideración de las autoridades institucionales el presente informe de comisionamiento nacional, declarando que los datos consignados son realizados en carácter de Declaración Jurada, quedando sometidos a los organismos de control

Fecha de Informe	Número y Fecha del Expediente
24/04/23	2474 12/04/23

PERSONA ASIGNADA A LA COMISIÓN

Nombre y Apellido	C.I. N°	Funcionario	Firma
MARIELA NOEMI VILLALBA SANDOVAL	2393600	Si [X] No [ ]	

Cargo	Personal
JEFE INTERINO DE DEPARTAMENTO	Permanente [X] Contratado [ ] Otros [ ]

Teléfono	Correo Electrónico
(021)506-470 (0981)290-624	mariela.villalba@senave.gov.py

FECHA DE VIAJE

Inicio	Final
17/04/23	18/04/23

MOVILIDAD

Publico [ ] Estado [X] Otros [ ]

Chofer asignado / Nombre	Orden de Trabajo Nro.	Km. Inicio	Km. Final
MAURO GOMEZ	024546	98298	O.A.

INFORMACION GEOGRAFICA

Departamento(s)	Localidade(s)
ITAPÚA	CARMEN DEL PARANÁ.

DESCRIPCIÓN DE LAS TAREAS

Participar de la reunión con la empresa Molinos El País S.A. a fin de tratar sobre rechazo de envíos de arroz, procedente de Paraguay, por detección de la presencia de residuos plaguicidas no autorizados -

OBSERVACIÓN (EN CASO DE MODIFICACIÓN EN RELACIÓN A LO SOLICITADO)

V° B° Director, Director General o Máxima	Aclaración Sello

2 ABR

Arturo Sanchez
Revisor - SENAVE
Dto. Rendición de Cuentas

SENAVE

Servicio Nacional de Calidad y Sanidad Vegetal y de Semillas

Domicilio..... Telefax:.....

ORDEN DE TRABAJO

☐ ORDINARIO Nº 024546

☐ EXTRAORDINARIO

Vehiculo Tipo: .....Chapa: ..... Nº de Orden Asignado.....

Marca y Modelo:..... Área Interior .....

Conductor Autorizado: .....

.....

Días Estimados de la Misión: Desde...../...../..... Hasta...../...../.....

Horas Estimadas de la Misión: Desde las..... Hasta las.....

Km. de Salida: ..... Km. de Vuelta.....

Km. estimados de Recorrido:..... Km. Real Recorridos .....

Consumo estimado x 100 Km: Lts. .....

TRABAJOS A REALIZAR:

.....

.....

.....

.....

.....

.....

Fecha: ...../...../...../

.....

Responsable del área al que fue asignado el automotor

GRAF. MONARCA S.R.L. - Tte. Fariña 813 - Tel./Fax: 495 772 - 449 103 - RUC: 80013965-8 - C.H.T. Nº 1.043
100 Bl. 50 X 3 (20.001 / 25.000) Octubre 2018

Kilometraje Salida = 98.298

Lic. Jo... Samarra
...erino
...Transporte

ES COPIA





ANEXO II-01: INFORME DE COMISIONAMIENTO NACIONAL

Se eleva a consideración de las autoridades institucionales el presente informe de comisionamiento nacional, declarando que los datos consignados son realizados en carácter de Declaración Jurada, quedando sometidos a los organismos de control.

Fecha de Informe	Número y Fecha del Expediente
24/04/23	2474 12/04/23

PERSONA ASIGNADA A LA COMISIÓN

Nombre y Apellido	C.I. N°	Funcionario	Firma
MIRIAN LETICIA SORIA CACERES	3822595	Si [X] No [ ]	

Cargo	Personal
DIRECTORA	Permanente [X] Contratado [ ] Otros [ ]

Teléfono	Correo Electrónico
0983 831 875	leticia.soria@senave.gov.py

FECHA DE VIAJE

Inicio	Final
17/04/23	18/04/23

MOVILIDAD

Público [ ] Estado [X] Otros [ ]

Chofer asignado / Nombre	Orden de Trabajo Nro.	Km. Inicio	Km. Final
Mauro Gomez	024546	98.298	O.T.A

INFORMACION GEOGRAFICA

Departamento(s)	Localidade(s)
ITAPÚA	CARMEN DEL PARANÁ.

DESCRIPCIÓN DE LAS TAREAS

Participar de la reunión con la empresa Molinos El Pais S.A. a fin de tratar sobre rechazo de envios de arroz, procedente de Paraguay, por detección de la presencia de residuos plaguicidas no autorizados.-

OBSERVACIÓN (EN CASO DE MODIFICACIÓN EN RELACIÓN A LO SOLICITADO)

V° B° Director, Director General o Máxima	Firma: Aclaración: Sello

SENAVE

Servicio Nacional de Calidad y Sanidad Vegetal y de Semillas

Domicilio..... Telefax:.....

ORDEN DE TRABAJO

Nº 024546

☐ ORDINARIO

☐ EXTRAORDINARIO

Vehiculo Tipo: ..... Chapa: ..... Nº de Orden Asignado .....

Marca y Modelo: ..... Área Interior .....

Conductor Autorizado: .....

.....

Días Estimados de la Misión: Desde...../...../..... Hasta...../...../.....

Horas Estimadas de la Misión: Desde las..... Hasta las .....

Km. de Salida: ..... Km. de Vuelta .....

Km. estimados de Recorrido: ..... Km. Real Recorridos .....

Consumo estimado x 100 Km: Lts. .....

TRABAJOS A REALIZAR:

.....

.....

.....

.....

.....

Fecha: ...../...../...../

.....

Responsable del área al que fue asignado el automotor

GRAF. MONARCA S.R.L. - Tte. Fariña 813 - Tel./Fax: 495 772 - 449 103 - RUC: 80013965-8 - C.H.T. Nº 1.043
100 Bl. 50 X 3 (20.001 / 25.000) Octubre 2018

Km Salida : 98.298

se Gamarra
Jefe Interno
to de Transporte





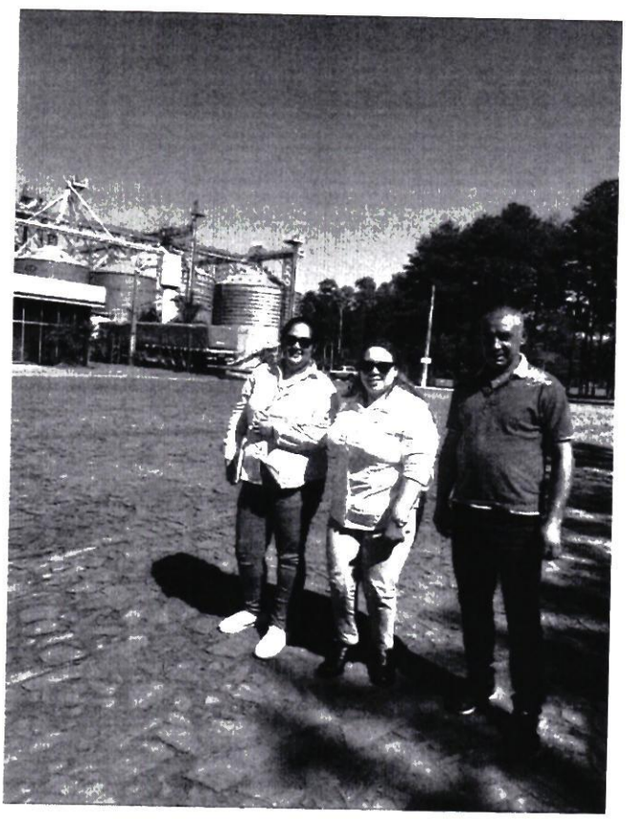



ANEXO II-01: INFORME DE COMISIONAMIENTO NACIONAL

Se eleva a consideración de las autoridades institucionales el presente informe de comisionamiento nacional, declarando que los datos consignados son realizados en carácter de Declaración Jurada, quedando sometidos a los organismos de control.

Fecha de Informe	Número y Fecha del Expediente
24/04/23	2474 12/04/23

PERSONA ASIGNADA A LA COMISIÓN

Nombre y Apellido	C.I. N°	Funcionario	Firma
MAURO MARCELO GOMEZ ORREGO	2375578	Si [X] No [ ]	

Cargo	Personal		
AUXILIAR ADMINISTRATIVO	Permanente [X]	Contratado [ ]	Otros [ ]

Teléfono	Correo Electrónico
0985 596 206	mauro.gomez@senave.gov.py

FECHA DE VIAJE

Inicio	Final
17/04/23	18/04/23

MOVILIDAD

Público [ ] Estado [X] Otros [ ]

Chofer asignado / Nombre	Orden de Trabajo Nro.	Km. Inicio	Km. Final
MAURO GOMEZ	024546	98298	O.T.A

INFORMACION GEOGRAFICA

Departamento(s)	Localidade(s)
ITAPÚA	CARMEN DEL PARANÁ.

DESCRIPCIÓN DE LAS TAREAS

Traslado de funcionarios de la DGT y DICAO para Participación de los msimos de la reunión con la empresa Molinos El País S.A. a fin de tratar sobre rechazo de envíos de arroz, procedente de Paraguay, por detección de la presencia de residuos plaguicidas no autorizados.-

OBSERVACIÓN (EN CASO DE MODIFICACIÓN EN RELACIÓN A LO SOLICITADO)

V° B° Director, Director General o Máxima	Firma: Aclaración: Sello: Directora (DICAO)

SENAVE

Servicio Nacional de Calidad y Sanidad Vegetal y de Semillas

Domicilio..... Telefax:.....

ORDEN DE TRABAJO

Nº 024546

☐ ORDINARIO

☐ EXTRAORDINARIO

Vehiculo Tipo: ..... Chapa: ..... Nº de Orden Asignado.....

Marca y Modelo:..... Área Interior.....

Conductor Autorizado: .....

.....

Días Estimados de la Misión: Desde...../...../..... Hasta...../...../.....

Horas Estimadas de la Misión: Desde las..... Hasta las .....

Km. de Salida: ..... Km. de Vuelta .....

Km. estimados de Recorrido:..... Km. Real Recorridos .....

Consumo estimado x 100 Km: Lts.....

TRABAJOS A REALIZAR:

.....

.....

.....

.....

.....

Fecha:...../...../...../

.....

Responsable del área al que fue asignado el automotor

GRAF. MONARCA S.R.L. - Tte. Fariña 813 - Tel./Fax: 495 772 - 449 103 - RUC: 80013965-8 - C.H.T. Nº 1.941
100 Bl. 50 X 3 (20.001 / 25.000) Octubre 2018

Km Salida- 93.218

José Gamarra
Jefe Interino
Dpto. de Transporte

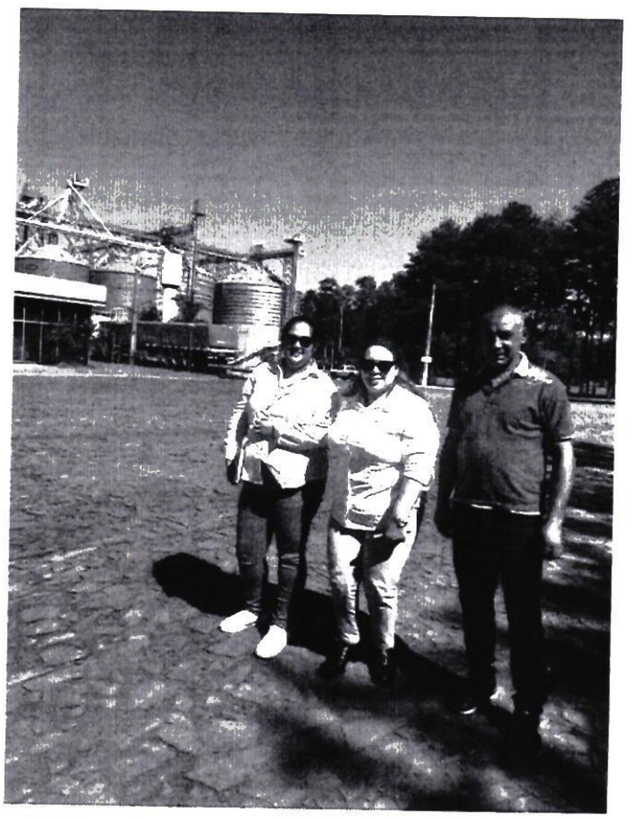





ANEXO II-01: INFORME DE COMISIONAMIENTO NACIONAL

Se eleva a consideración de las autoridades institucionales el presente informe de comisionamiento nacional, declarando que los datos consignados son realizados en carácter de Declaración Jurada, quedando sometidos a los organismos de control.

Fecha de Informe	Número y Fecha del Expediente
25/04/2023	2534 -13/04/2023

PERSONA ASIGNADA A LA COMISIÓN

Nombre y Apellido	C.I. N°	Funcionario/a	Firma
CARLOS ARGUELLO	1.354.360	Si ■ No ☐	
Cargo	Personal		
	Permanente ■ Contratado ☐ Otros ☐		

Teléfono	Correo Electrónico
0982 387 371	Carlos.arguello@senave.gov.py

FECHA DE VIAJE

Inicio	Final
18/04/2023	19/04/2023

MOVILIDAD

Público ☐ Estado ☐ Otros ■

Chofer asignado/ Nombre	Orden de Trabajo Nro.	Km. Inicio	Km. Final
.....	.....	.....	.....

INFORMACION GEOGRAFICA

Departamento (s)	Localidad (es)
ALTO PARANA	CIUDAD DEL ESTE

DESCRIPCIÓN DE LAS TAREAS

Capacitación sobre "Sistema de Gestión de Calidad Integrado del SENAVE y "Uso del Sistema SILAB"

OBSERVACIÓN (EN CASO DE MODIFICACION EN RELACION A LO SOLICITADO)

V° B° Director, Director General o Máxima Autoridad	Firma: Aclaración: Sello:

Ing. Agr. Mariano Fruti
Director
Dirección de Operaciones - SENAVE



ANEXO II-01: INFORME DE COMISIONAMIENTO NACIONAL

Se eleva a consideración de las autoridades institucionales el presente informe de comisionamiento nacional, declarando que los datos consignados son realizados en carácter de Declaración Jurada, quedando sometidos a los organismos de control.

Fecha de Informe	Número y Fecha del Expediente
21/04/2023	2534 13/04/2023

PERSONA ASIGNADA A LA COMISIÓN

Nombre y Apellido	C.I. N°	Funcionario/a	Firma
FRANCISCO MACIEL	1.331.126	Si ■ No ☐	
Cargo	**Personal**		
ENCARGADO DE OPI	Permanente ■	Contratado ☐	Otros ☐
Teléfono		**Correo Electrónico**	
0971 257- 008		Francisco.maciel@senave.gov.py	

FECHA DE VIAJE

Inicio	Final
18/04/2023	19/04/2023

MOVILIDAD

Público ☐ Estado ☐ Otros ■

Chofer asignado/ Nombre	Orden de Trabajo Nro.	Km. Inicio	Km. Final
.....	.....	.....	.....

INFORMACION GEOGRAFICA

Departamento (s)	Localidad (es)
Alto Paraná	Ciudad del Este

DESCRIPCIÓN DE LAS TAREAS

Capacitación sobre "Sistema de Gestión de Calidad Integrado del SENAVE y "Uso del Sistema SILAB"

OBSERVACIÓN (EN CASO DE MODIFICACION EN RELACION A LO SOLICITADO)

V° B° Director, Director General o Máxima Autoridad	Firma: Aclaración: Sello:





ANEXO II-01: INFORME DE COMISIONAMIENTO NACIONAL

Se eleva a consideración de las autoridades institucionales el presente informe de comisionamiento nacional, declarando que los datos consignados son realizados en carácter de Declaración Jurada, quedando sometidos a los organismos de control.

Fecha de Informe	Número y Fecha del Expediente
21/04/2023	2534 13/04/2023

PERSONA ASIGNADA A LA COMISIÓN

Nombre y Apellido	C.I. N°	Funcionario/a	Firma
LINO MEDINA	743.175	Si ■ No ☐	
Cargo	**Personal**		
ENCARGADO DE OPI	Permanente ■	Contratado ☐	Otros ☐
Teléfono		**Correo Electrónico**	
0981 261-266		Lino.medina@senave.gov.py	

FECHA DE VIAJE

Inicio	Final
18/04/2023	19/04/2023

MOVILIDAD

Público ☐ Estado ☐ Otros ■

Chofer asignado/ Nombre	Orden de Trabajo Nro.	Km. Inicio	Km. Final
.....	.....	.....	

INFORMACION GEOGRAFICA

Departamento (s)	Localidad (es)
ALTO PARANA	CIUDAD DEL ESTE

DESCRIPCIÓN DE LAS TAREAS

Capacitación sobre "Sistema de Gestión de Calidad Integrado del SENAVE y "Uso del Sistema SILAB"

OBSERVACIÓN (EN CASO DE MODIFICACION EN RELACION A LO SOLICITADO)

V° B° Director, Director General o Máxima Autoridad	Firma: Aclaración: Sello:

Ing. Agr. Mariano Franco
Director
Servicio Nacional de Calidad y Sanidad Vegetal y de Semillas


SERVICIO
CALIDAD
Y SANIDAD VEG
Y DE SEMILLAS
OFICI
ONAL
ALT
NÁ



ANEXO II-01: INFORME DE COMISIONAMIENTO NACIONAL

Se eleva a consideración de las autoridades institucionales el presente informe de comisionamiento nacional, declarando que los datos consignados son realizados en carácter de Declaración Jurada, quedando sometidos a los organismos de control.

Fecha de Informe	Número y Fecha del Expediente
21/04/2023	2534 13/04/2023

PERSONA ASIGNADA A LA COMISIÓN

Nombre y Apellido	C.I. N°	Funcionario/a	Firma
RUBEN ZUNINI	3.011.886	Si ■ No ☐	
Cargo	Personal		
IOA	Permanente ☐	Contratado ■	Otros ☐
Teléfono		Correo Electrónico	
0991 754-093		Ruben.zunini@senave.gov.py	

FECHA DE VIAJE

Inicio	Final
18/04/2023	19/04/2023

MOVILIDAD

Público ☐ Estado ☐ Otros ■

Chofer asignado/ Nombre	Orden de Trabajo Nro.	Km. Inicio	Km. Final
.....	.....	.....	.....

INFORMACION GEOGRAFICA

Departamento (s)	Localidad (es)
ALTO PARANA	CIUDAD DEL ESTE

DESCRIPCIÓN DE LAS TAREAS

Capacitación sobre "Sistema de Gestión de Calidad Integrado del SENAVE y "Uso del Sistema SILAB"

OBSERVACIÓN (EN CASO DE MODIFICACION EN RELACION A LO SOLICITADO)

V° B° Director, Director General o Máxima Autoridad	Firma:
	Aclaración: Ing. Agr. Mariano Franco Director Dirección de Operaciones - SENAVE
	Sello:


SENAVE



ANEXO II-01: INFORME DE COMISIONAMIENTO NACIONAL

Se eleva a consideración de las autoridades institucionales el presente informe de comisionamiento nacional, declarando que los datos consignados son realizados en carácter de Declaración Jurada, quedando sometidos a los organismos de control.

Fecha de Informe	Número y Fecha del Expediente
24/04/2023	2534 – 13/04/2023

PERSONA ASIGNADA A LA COMISIÓN

Nombre y Apellido	C.I. N°	Funcionario/a	Firma
JUAN JOSE GIMENEZ	3.187.503	Si ■ No ☐	
Cargo	Personal		
AF	Permanente ■	Contratado ☐	Otros ☐

Teléfono	Correo Electrónico
0985 718- 139	Juan.gimenez@senave.gov.py

FECHA DE VIAJE

Inicio	Final
18/04/2023	19/04/2023

MOVILIDAD

Público ☐ Estado ☐ Otros ■

Chofer asignado/ Nombre	Orden de Trabajo Nro.	Km. Inicio	Km. Final
.....	.....	.....	.....

INFORMACION GEOGRAFICA

Departamento (s)	Localidad (es)
ALTO PARANA	CIUDAD DEL ESTE

DESCRIPCIÓN DE LAS TAREAS

Capacitación sobre "Sistema de Gestión de Calidad Integrado del SENAVE y "Uso del Sistema SILAB"

OBSERVACIÓN (EN CASO DE MODIFICACION EN RELACION A LO SOLICITADO)

V° B° Director, Director General o Máxima Autoridad	Firma: Aclaración: Sello: Ing. Agr. Mariano Franco Director Dirección de Operaciones - SENAVE

ANEXO II-01: INFORME DE COMISIONAMIENTO NACIONAL

Se eleva a consideración de las autoridades institucionales el presente informe de comisionamiento nacional, declarando que los datos consignados son realizados en carácter de Declaración Jurada, quedando sometidos a los organismos de control.

Fecha de Informe	Número y Fecha del Expediente
24/04/2023	2534 13/04/2023

PERSONA ASIGNADA A LA COMISIÓN

Nombre y Apellido	C.I. N°	Funcionario/a	Firma
GUSTAVO ROMERO	1.029.172	Si ■ No ☐	
Cargo	**Personal**		
ENCARGADO DE OPI	Permanente ■	Contratado ☐	Otros ☐

Teléfono	Correo Electrónico
0971 237-667	Felix.romero@senave.gov.py

FECHA DE VIAJE

Inicio	Final
18/04/2023	19/04/2023

MOVILIDAD

Público ☐ Estado ☐ Otros ■

Chofer asignado/ Nombre	Orden de Trabajo Nro.	Km. Inicio	Km. Final
.....	.....	.....	.....

INFORMACION GEOGRAFICA

Departamento (s)	Localidad (es)
ALTO PARANA	CIUDAD DEL ESTE

DESCRIPCIÓN DE LAS TAREAS

Capacitación sobre "Sistema de Gestión de Calidad Integrado del SENAVE y "Uso del Sistema SILAB"

OBSERVACIÓN (EN CASO DE MODIFICACION EN RELACION A LO SOLICITADO)

V° B° Director, Director General o Máxima Autoridad	Firma: Aclaración: Sello:



ANEXO II-01: INFORME DE COMISIONAMIENTO NACIONAL

Se eleva a consideración de las autoridades institucionales el presente informe de comisionamiento nacional, declarando que los datos consignados son realizados en carácter de Declaración Jurada, quedando sometidos a los organismos de control.

Fecha de Informe	Número y Fecha del Expediente
21/04/2023	2534 13/04/2023

PERSONA ASIGNADA A LA COMISIÓN

Nombre y Apellido	C.I. N°	Funcionario/a	Firma
JAVIER RUIZ DIAZ	3.484.168	Si ■ No ☐	
Cargo	Personal		
IOA	Permanente ■	Contratado ☐	Otros ☐
Teléfono		Correo Electrónico	
0976- 817-648		Javier.ruiz@senave.gov.py	

FECHA DE VIAJE

Inicio	Final
18/04/2023	19/04/2023

MOVILIDAD

Público ☐ Estado ☐ Otros ■

Chofer asignado/ Nombre	Orden de Trabajo Nro.	Km. Inicio	Km. Final
……	……	……	……

INFORMACION GEOGRAFICA

Departamento (s)	Localidad (es)
Alto Parana	Ciudad del Este

DESCRIPCIÓN DE LAS TAREAS

Capacitación sobre "Sistema de Gestión de Calidad Integrado del SENAVE y "Uso del Sistema SILAB"

OBSERVACIÓN (EN CASO DE MODIFICACION EN RELACION A LO SOLICITADO)

V° B° Director, Director General o Máxima Autoridad	Firma: Aclaración: Sello:





ANEXO II-01: INFORME DE COMISIONAMIENTO NACIONAL

Se eleva a consideración de las autoridades institucionales el presente informe de comisionamiento nacional, declarando que los datos consignados son realizados en carácter de Declaración Jurada, quedando sometidos a los organismos de control.

Fecha de Informe	Número y Fecha del Expediente
24/04/2023	2534 13/04/2023

PERSONA ASIGNADA A LA COMISIÓN

Nombre y Apellido	C.I. N°	Funcionario/a	Firma
JANE DUARTE	2.591.325	Si ■ No ☐	
Cargo	Personal		
IOA	Permanente ■	Contratado ☐	Otros ☐
Teléfono		Correo Electrónico	
0981 507-691		Jane.duarte@senave.gov.py	

FECHA DE VIAJE

Inicio	Final
18/04/2023	19/04/2023

MOVILIDAD

Público ☐ Estado ☐ Otros ■

Chofer asignado/ Nombre	Orden de Trabajo Nro.	Km. Inicio	Km. Final
.....	.....	.....	.....

INFORMACION GEOGRAFICA

Departamento (s)	Localidad (es)
ALTO PARANA	CIUDAD DEL ESTE

DESCRIPCIÓN DE LAS TAREAS

Capacitación sobre "Sistema de Gestión de Calidad Integrado del SENAVE y "Uso del Sistema SILAB"

OBSERVACIÓN (EN CASO DE MODIFICACION EN RELACION A LO SOLICITADO)

V° B° Director, Director General o Máxima Autoridad	Firma: Aclaración: Sello:





ANEXO II-01: INFORME DE COMISIONAMIENTO NACIONAL

Se eleva a consideración de las autoridades institucionales el presente informe de comisionamiento nacional, declarando que los datos consignados son realizados en carácter de Declaración Jurada, quedando sometidos a los organismos de control.

Fecha de Informe	Número y Fecha del Expediente
25/04/2023	2534 13/04/2023

PERSONA ASIGNADA A LA COMISIÓN

Nombre y Apellido	C.I. N°	Funcionario/a	Firma
SEVERIANO RIVEROS	602.989	Si ■ No ☐	
Cargo	Personal		
ENCARGADO DE OPI	Permanente ■	Contratado ☐	Otros ☐
Teléfono		Correo Electrónico	
0981 507-691		Severiano.riveros@senave.gov.py	

FECHA DE VIAJE

Inicio	Final
18/04/2023	19/04/2023

MOVILIDAD

Público ☐ Estado ☐ Otros ■

Chofer asignado/ Nombre	Orden de Trabajo Nro.	Km. Inicio	Km. Final
.....	.....	.....	.....

INFORMACION GEOGRAFICA

Departamento (s)	Localidad (es)
ALTO PARANA	CIUDAD DEL ESTE

DESCRIPCIÓN DE LAS TAREAS

Capacitación sobre "Sistema de Gestión de Calidad Integrado del SENAVE y "Uso del Sistema SILAB"

OBSERVACIÓN (EN CASO DE MODIFICACION EN RELACION A LO SOLICITADO)

V° B° Director, Director General o Máxima Autoridad	Firma: Aclaración: Mariano Franco Director Sello:




SENAVE
REGIONAL
PARANA

ANEXO II-01: INFORME DE COMISIONAMIENTO NACIONAL

Se eleva a consideración de las autoridades institucionales el presente informe de comisionamiento nacional, declarando que los datos consignados son realizados en carácter de Declaración Jurada, quedando sometidos a los organismos de control

Fecha de Informe	Número y Fecha del Expediente
21/04/23	2527 13/04/23

PERSONA ASIGNADA A LA COMISIÓN

Nombre y Apellido	C.I. N°	Funcionario	Firma
JUAN JOSÉ LEZCANO DEL PUERTO	3988787	Si [X] No [ ]	

Cargo	Personal
INSPECTOR/A OFICIAL AUTORIZADO/A	Permanente [X] Contratado [ ] Otros [ ]

Teléfono	Correo Electrónico
0975111755	juanjo.lezcano@senave.gov.py

FECHA DE VIAJE

Inicio	Final
17/04/23	19/04/23

MOVILIDAD

Público [ ] Estado [X] Otros [ ]

Chofer asignado / Nombre	Orden de Trabajo Nro.	Km. Inicio	Km. Final
Juan Jose Lezcano Del Puerto	025159	366387	367222

INFORMACION GEOGRAFICA

Departamento(s)	Localidade(s)
ALTO PARANÁ	CIUDAD DEL ESTE.

DESCRIPCIÓN DE LAS TAREAS

Capacitación sobre "Sistema de Gestión de Calidad Integrado del SENAVE y " Uso del Sistema SILAB.-

OBSERVACIÓN (EN CASO DE MODIFICACIÓN EN RELACIÓN A LO SOLICITADO)

V° B° Director, Director General o Máxima	Firma: Aclaración: Sello:

SENAVE

Servicio Nacional de Calidad y Sanidad Vegetal y de Semillas

Domicilio ASUNCION Telefax: 445769

ORDEN DE TRABAJO

☐ ORDINARIO

☐ EXTRAORDINARIO

Nº 025159
25159

Vehiculo Tipo CAMIONETA Chapa EAG-531 Nº de Orden Asignado 0

Marca y Modelo ISUZU Área Interior DOBLE

Conductor Autorizado JUAN JOSE LEZCANO DEL PUERTO

Dias Estimados de la Misión Desde 14 / 4 / 2023 Hasta 24 / 4 / 2023

Horas Estimadas de la Misión Desde las 00:01 Hasta las 24:00

Km. de Salida 366387 Km. de Vuelta 367222

Km. estimados de Recorrido 3000 Km. Real Recorridos 835

Consumo estimado x 100 Km. Lts 12

TRABAJOS A REALIZAR

SERVICIOS FITOSANITARIO,

DENTRO DEL TERRITORIO NACIONAL

DARIO QUINTANA, ALBA GAVILAN, JORGE LEIVA, OSCAR ORTIZ

14 4 2023

Fecha ...../...../...../

SERVICIO NACIONAL DE CALIDAD Y SANIDAD VEGETAL Y DE SEMILLAS
DEPARTAMENTO TRANSPORTE

Responsable del área al que se le asignado el automotor

GRAF. MONARCA S.R.L. - Tte. Farina 813 - Tel./Fax: 495 772 - 449 103 - RUC: 80013965-8 - C.H.T. N° 1 043
50 Bl. 50 x 2 (25 001 / 27 500) Septiembre 2021

Lic. Jorge

ANEXO II-01: INFORME DE COMISIONAMIENTO NACIONAL

Se eleva a consideración de las autoridades institucionales el presente informe de comisionamiento nacional, declarando que los datos consignados son realizados en carácter de Declaración Jurada, quedando sometidos a los organismos de control.

Fecha de Informe	Número y Fecha del Expediente
27/04/23	2527 13/04/23

PERSONA ASIGNADA A LA COMISIÓN

Nombre y Apellido	C.I. N°	Funcionario	Firma
OSCAR DARÍO QUINTANA GAMARRA	3195732	Si [X] No [ ]	

Cargo	Personal
INSPECTOR/A OFICIAL AUTORIZADO/A	Permanente [X] Contratado [ ] Otros [ ]

Teléfono	Correo Electrónico
0336270199 0971 811927	dario.quintana@senave.gov.py

FECHA DE VIAJE

Inicio	Final
17/04/23	19/04/23

MOVILIDAD

Público [ ] Estado [X] Otros [ ]

Chofer asignado / Nombre	Orden de Trabajo Nro.	Km. Inicio	Km. Final
Juan José Lezcano	025159	366387	367222

INFORMACION GEOGRAFICA

Departamento(s)	Localidade(s)
ALTO PARANÁ	CIUDAD DEL ESTE

DESCRIPCIÓN DE LAS TAREAS

Capacitación sobre "Sistema de Gestión de Calidad Integrado del SENAVE y " Uso del Sistema SILAB -

OBSERVACIÓN (EN CASO DE MODIFICACIÓN EN RELACIÓN A LO SOLICITADO)

V° B° Director, Director General o Máxima	Firma: Aclaración: Sello:

SENAVE

Servicio Nacional de Calidad y Sanidad Vegetal y de Semillas

ASUNCION 445769

Domicilio..... Telefax:.....

ORDEN DE TRABAJO

☐ ORDINARIO

☐ EXTRAORDINARIO

Nº 025159
25159

Vehiculo Tipo: CAMIONETA Chapa: EAG-531 Nº de Orden Asignado: 0

Marca y Modelo: ISUZU Área Interior: DOBLE

Conductor Autorizado: JUAN JOSE LEZCANO DEL PUERTO

Dias Estimados de la Misión: Desde 14/4/2023 Hasta 24/4/2023

Horas Estimadas de la Misión: Desde las 00:01 Hasta las 24:00

Km. de Salida 366387 Km. de Vuelta 367222

Km. estimados de Recorrido 3000 Km. Real Recorridos 835

Consumo estimado x 100 Km. Lts 12

TRABAJOS A REALIZAR:

SERVICIOS FITOSANITARIO.

DENTRO DEL TERRITORIO NACIONAL.

DARIO QUINTANA, ALBA GAVILAN, JORGE LEIVA, OSCAR ORTIZ

14 4 2023

Fecha ...../...../.....

SERVICIO NACIONAL DE CALIDAD Y SANIDAD VEGETAL Y DE SEMILLAS
DEPARTAMENTO TRANSPORTE

Responsable del área al que fue asignado el automotor

GRAF. MONARCA S.R.L. - Tte. Fariña 813 - Tel./Fax: 495 772 - 449 103 - RUC: 80013965-8 - C.H.T. Nº 1.043
50 Bl. 50 x 3 (25.001 / 27.500) Septiembre 2021





ANEXO II-01: INFORME DE COMISIONAMIENTO NACIONAL

Se eleva a consideración de las autoridades institucionales el presente informe de comisionamiento nacional, declarando que los datos consignados son realizados en carácter de Declaración Jurada, quedando sometidos a los organismos de control.

Fecha de Informe	Número y Fecha del Expediente
17/04/2023	2527 13/04/2023

PERSONA ASIGNADA A LA COMISIÓN

Nombre y Apellido	C.I. N°	Funcionario/a	Firma
ALBA NOEMI GAVILAN ORTIZ	3.671.435	Si ■ No ☐	
Cargo	**Personal**		
Auxiliar Fitosanitario	Permanente ☐	Contratado ■	Otros ☐

Teléfono	Correo Electrónico
0984-477 781	Alba.gavi 81@hotmail.com

FECHA DE VIAJE

Inicio	Final
17/04/2023	19/04/2023

MOVILIDAD

Público ☐ Estado ■ Otros ☐

Chofer asignado/ Nombre	Orden de Trabajo Nro.	Km. Inicio	Km. Final
Juan José Lezcano	025159	366387	367222

INFORMACION GEOGRAFICA

Departamento (s)	Localidad (es)
Alto Paraná	OPI- CAMPESTRE – Ciudad del Este

DESCRIPCIÓN DE LAS TAREAS

Participación en la capacitación, con el fin de conocer la estructura documental establecida en el SGCI del SENAVE
Adquirir conocimiento teórico practico sobre el uso y manejo del sistema SILAB

OBSERVACIÓN (EN CASO DE MODIFICACION EN RELACION A LO SOLICITADO)

V° B° Director, Director General o Máxima Autoridad	Firma:
	Aclaración:
	Sello: Director

SENAVE

Servicio Nacional de Calidad y Sanidad Vegetal y de Semillas

ASUNCION 445769

Domicilio..... Telefax:.....

ORDEN DE TRABAJO

☐ ORDINARIO

☐ EXTRAORDINARIO

Nº 025159
25159

Vehiculo Tipo: CAMIONETA Chapa: EAG-531 Nº de Orden Asignado 0

Marca y Modelo: ISUZU Área Interior DOBLE

Conductor Autorizado: JUAN JOSE LEZCANO DEL PUERTO

Días Estimados de la Misión: Desde 14/4/2023 Hasta 24/4/2023

Horas Estimadas de la Misión: Desde las 00:01 Hasta las 24:00

Km. de Salida 366387 Km. de Vuelta 367222

Km. estimados de Recorrido: 3000 Km. Real Recorridos 835

Consumo estimado x 100 Km: Lts 12

TRABAJOS A REALIZAR:

SERVICIOS FITOSANITARIO.

DENTRO DEL TERRITORIO NACIONAL.

DARIO QUINTANA,ALBA GAVILAN,JORGE LEIVA,OSCAR ORTIZ.

14 4 2023

Fecha ...../...../.....

SERVICIO NACIONAL DE CALIDAD Y SANIDAD VEGETAL Y DE SEMILLAS
DEPARTAMENTO TRANSPORTE
REPUBLICA DEL PARAGUAY

Responsable del área al que fue asignado el automotor

GRAF. MONARCA S.R.L. - Tte. Farina 813 - Tel./Fax: 495.772 - 449.103 - RUC: 80013965-8 - C.H.T. Nº 1.043
50 Bl. 50 x 3 (25.001 / 27.500) Septiembre 2021

ADJUNTO FOTOS DE LA ACTIVIDAD





ANEXO II-01: INFORME DE COMISIONAMIENTO NACIONAL

Se eleva a consideración de las autoridades institucionales el presente informe de comisionamiento nacional, declarando que los datos consignados son realizados en carácter de Declaración Jurada, quedando sometidos a los organismos de control

Fecha de Informe	Número y Fecha del Expediente
24/04/23	2527 13/04/23

PERSONA ASIGNADA A LA COMISIÓN

Nombre y Apellido	C.I. N°	Funcionario	Firma
JORGE DANIEL LEIVA CANDIA	4512002	Si [X] No [ ]	

Cargo	Personal
AUXILIAR FITOSANITARIO	Permanente [X] Contratado [ ] Otros [ ]

Teléfono	Correo Electrónico
0983 753 096/0983-810258	jorge.leiva@senave.gov.py

FECHA DE VIAJE

Inicio	Final
17/04/23	19/04/23

MOVILIDAD

Público [ ] Estado [X] Otros [ ]

Chofer asignado / Nombre	Orden de Trabajo Nro.	Km. Inicio	Km. Final
JUAN JOSE LEZCANO	25159	366387	367222

INFORMACION GEOGRAFICA

Departamento(s)	Localidade(s)
ALTO PARANÁ	CIUDAD DEL ESTE.

DESCRIPCIÓN DE LAS TAREAS

Capacitación sobre "Sistema de Gestión de Calidad Integrado del SENAVE y " Uso del Sistema SILAB -

OBSERVACIÓN (EN CASO DE MODIFICACIÓN EN RELACIÓN A LO SOLICITADO)

V° B° Director, Director General o Máxima	Firma: Ing. Agr. Mariano [illegible] Director Dirección de Operaciones Aclaración: Sello: SERVICIO NACIONAL DE CALIDAD Y SANIDAD VEGETAL Y DE SEMILLAS · DIRECCIÓN DE OPERACIONES (DO) · SENAVE


SENAVE

SENAVE

Servicio Nacional de Calidad y Sanidad Vegetal y de Semillas

ASUNCION 445769

Domicilio..... Telefax:.....

ORDEN DE TRABAJO

☐ ORDINARIO

☐ EXTRAORDINARIO

Nº 025159
25159

Vehiculo Tipo: CAMIONETA Chapa: EAG-531 Nº de Orden Asignado 0

Marca y Modelo ISUZU Área Interior DOBLE

Conductor Autorizado JUAN JOSE LEZCANO DEL PUERTO

Dias Estimados de la Misión: Desde 14/4/2023 Hasta 24/4/2023

Horas Estimadas de la Misión: Desde las 00:01 Hasta las 24:00

Km de Salida 366387 Km de Vuelta 367222

Km estimados de Recorrido: 3000 Km Real Recorridos 835

Consumo estimado x 100 Km Lts 12

TRABAJOS A REALIZAR

~~SERVICIOS FITOSANITARIO~~

DENTRO DEL TERRITORIO NACIONAL

DARIO QUINTANA, ALBA GAVILAN, JORGE LEIVA, OSCAR ORTIZ

14 4 2023

Fecha ...../...../.....

SERVICIO NACIONAL DE CALIDAD Y SANIDAD VEGETAL Y DE SEMILLAS
DEPARTAMENTO TRANSPORTE
REPUBLICA DEL PARAGUAY

Responsable del área al que fue asignado el automotor

GRAF. MONARCA S.R.L. - Tte. Farina 813 - Tel./Fax: 495.772 - 449.103 - RUC. 80013965-8 - C.H.T. Nº 1.043
50 BL. 50 X 3 (25.001 / 27.500) Septiembre 2021

ANEXO II-03: INFORME DE COMISIONAMIENTO INTERNACIONAL

Se eleva a consideración de las autoridades institucionales el presente informe de comisionamiento internacional, manifestando que los datos consignados son realizados en carácter de declaración jurada, quedando sometidos a los organismos de control.

Fecha del Informe	Resolución N	N° del expediente:	Fecha del Expediente:
08/05/2023	225/2023	2368/2023	10/04/2023

Persona asignada a la comisión

Nombre y Apellido	C. I. C. N°	Funcionario/a	Firma
Blanca Elizabeth Coronel Lezcano	2.024.278	Si ■ No □	

Denominación del evento

Participar de la Reunión N° 1/23 del Grupo de Expertos en Papa Semilla de la Comisión de Semillas (CS) del sub Sub grupo de trabajo N° 8 Agricultura, convocada por la presidencia Pro Tempore (PPTA) del MERCOSUR a las delegaciones de países miembros.

País	Ciudad (es)	Lugar
Argentina	Buenos Aires	INASE- Instituto Nacional de Semillas

Fecha de inicio del Viaje	Fecha final del Viaje
24/04/2023	27/04/2023

Descripción de las actividades realizadas

Reunión N° 1/23 del Grupo de Expertos en Papa Semilla de la Comisión de Semillas (CS) del Sub grupo de trabajo N° 8 Agricultura, presentación de las delegaciones representantes de los países miembros de la comisión convocada por la presidencia Pro Tempore (PPTA) del MERCOSUR. Se llevó a cabo en la sede del Instituto Nacional de Semillas (INASE) en la ciudad de Buenos Aires.

Esta actividad se encuentra enmarcada en el proceso de certificación de papa semilla en la cual el Laboratorio es pieza fundamental en dicho proceso, asi también se participó de la reunión con el grupo de marcadores moleculares donde se expusieron los avances en cuanto a trabajos y metodologías utilizadas en los países con respecto a identificación varietal y control de comercio. De estas reuniones surgen las bases para el aprovechamiento de las experiencias y conocimientos de expertos en la materia de otros países sobre las actividades que conllevan a la certificación, así como las metodologías de ensayos a ser aplicadas en los laboratorios.

V° B° Director, Director General o Máxima Autoridad	Firma:
	Aclaración: Ing. Agr. Dra. Jadiyi C. Torales S.
	Sello:





ANEXO II-03: INFORME DE COMISIONAMIENTO INTERNACIONAL

Se eleva a consideración de las autoridades institucionales el presente informe de comisionamiento internacional, manifestando que los datos consignados son realizados en carácter de declaración jurada, quedando sometidos a los organismos de control.

Fecha del Informe	Resolución N	N° del expediente:	Fecha del Expediente:
08/05/2023	225/2023	2368/2023	10/04/2023

Persona asignada a la comisión

Nombre y Apellido	C. I. C. N°	Funcionario/a	Firma
Liz Carolina Garay	2.354.662	Si ■ No □	

Denominación del evento

Participar de la Reunión N° 1/23 del Grupo de Expertos en Papa Semilla de la Comisión de Semillas (CS) y del Grupo de Expertos en Técnicas Moleculares de la Comisión de Semillas del sub Sub grupo de trabajo N° 8 Agricultura, convocada por la presidencia Pro Tempore (PPTA) del MERCOSUR a las delegaciones de países miembros.

País	Ciudad (es)	Lugar
Argentina	Buenos Aires	INASE- Instituto Nacional de Semillas

Fecha de inicio del Viaje	Fecha final del Viaje
24/04/2023	27/04/2023

Descripción de las actividades realizadas

Participar de manera activa de las reuniones convocadas por la presidencia Pro Tempore (PPTA) del MERCOSUR. Las reuniones se llevaron a cabo en la sede del Instituto Nacional de Semillas (INASE) en la ciudad de Buenos Aires.

Grupo de Expertos en Papa Semilla: Esta actividad se encuentra enmarcada en el proceso de certificación de papa semilla en la cual el Laboratorio es pieza fundamental en dicho proceso, en la mencionada reunión los delegados acuerdan el contenido mínimo de información que deberán llevar los rótulos de papa semilla y plantines de la especie para su exportación. Asimismo, acuerdan continuar trabajando en la armonización de las metodologías de determinación de plagas no cuarentenarias reglamentadas, para lo cual se propone la inclusión de expertos en técnicas de laboratorio de cada estado parte atento la especificidad de la temática. Los expertos consideran que las diferencias entre las reglamentaciones de cada estado no son un impedimento para la armonización, consideran posible tal objetivo para facilitar el intercambio comercial entre los estados miembro

Grupo de Expertos en Técnicas Moleculares: También se participó de la reunión con el grupo de marcadores moleculares donde se expusieron los avances en cuanto a trabajos y metodologías utilizadas en los países miembros con respecto a identificación varietal y control de comercio. De estas reuniones surgen las bases para el aprovechamiento de las experiencias y conocimientos de expertos en la materia de otros países sobre las actividades que conllevan a la certificación, así como las metodologías de ensayos a ser aplicadas en los laboratorios.

V° B° Director, Director General o Máxima Autoridad	Firma: Aclaración: Sello:

Ing. Agr. Dra. Jaqueline C. Torales S.

FOTOS DEL EVENTO





ANEXO II-01: INFORME DE COMISIONAMIENTO NACIONAL

Se eleva a consideración de las autoridades institucionales el presente informe de comisionamiento nacional, declarando que los datos consignados son realizados en carácter de Declaración Jurada, quedando sometidos a los organismos de control.

Fecha de Informe	Número y Fecha del Expediente
24/04/23	2469 12/04/23

PERSONA ASIGNADA A LA COMISIÓN

Nombre y Apellido	C.I. N°	Funcionario	Firma
MARIA DEL CARMEN BERNI FLORES	1201180	Si [X] No [ ]	

Cargo	Personal
DIRECTORA	Permanente [X] Contratado [ ] Otros [ ]

Teléfono	Correo Electrónico
641 618 0985 920 634	carmen.berni@senave.gov.py

FECHA DE VIAJE

Inicio	Final
12/04/23	14/04/23

MOVILIDAD

Público [ ] Estado [X] Otros [ ]

Chofer asignado / Nombre	Orden de Trabajo Nro.	Km. Inicio	Km. Final
CRISTIAN MARECOS	25761	8030	ORDEN ABIERTA

INFORMACION GEOGRAFICA

Departamento(s)	Localidade(s)
PARAGUARÍ - ALTO PARANÁ	LA COLMENA - HERNANDARIAS - COL. IGUAZÚ.

DESCRIPCIÓN DE LAS TAREAS

Acompañar a la Máxima Autoridad en las Sgtes actividades: 12/04/2023 - Reunión con productores de cebollas. Lugar Municipalidad de La Colmena. 13/04/2023 - Jornada técnica en finca de mango con fines de exportación. Lugar: Hernandarias 14/04/2023 - Jornada en CETAPAR respecto a paisajes multifuncionales. Firma de Acuerdo. Lugar: Col. Iguazú.-

OBSERVACIÓN (EN CASO DE MODIFICACIÓN EN RELACIÓN A LO SOLICITADO)

CORRESPONDE A LA ORDEN DE TRABAJO N° 588/23 NO SE PERNOCTO EN EL DPTO. DE PARAGUARI

V° B° Director, Director General o Máxima	Firma: Aclaración: Sello:

Ing. Agr. César Ramos
Director General Técnico
SENAVE

SERVICIO NACIONAL DE CALIDAD Y SANIDAD VEGETAL Y DE SEMILLAS SENAVE	**INFORME DE ACTIVIDADES TECNICAS**	**Código: FOR-DOR-001** **Emisor: DGT-DOR** **Versión: 01** **Vigente desde: 29/03/2023** **Página: 1 de 1**

Dirección de Oficinas Regionales
Informes de actividades técnicas de comisionamiento

Datos Generales:

Expediente de solicitud de viático	MEU Nro. 2459/2023
OTA N°: 588	
Código de actividad OTA: 143 - REPRESENTACION EN EVENTOS A NIVEL INSTITUCIO	
Actividad realizada: Acompañar a la Máxima Autoridad en las siguientes actividades: 12/04/2023 - Reunión con productores de cebollas. Lugar Municipalidad de La Colmena. 13/04/2023 - Jornada técnica en finca de mango con fines de exportación. Lugar: Hernandarias 14/04/2023 - Jornada en CETAPAR respecto a paisajes multifuncionales. Firma de Acuerdo. Lugar: Col. Iguazú.-	
Fecha de la actividad:	
Funcionario/s participante/s de la actividad: (nombre y apellido):	- Cristian Marecos - Carmen Berni
Dependencia/Dirección/Área técnica	- Dirección de Oficinas Regionales - Oficina Regional Central
Lugar/es de la actividad. (Departamento/Localidad/Distrito)	- La Colmena /Paraguarí - Hernandarias – Colonia Iguazú / Alto Paraná
Georeferencia:	No aplica

Descripción de la actividad:

Acompañar a la Máxima Autoridad en las sgtes, actividades:

12/04/2023 - Reunión con productores de cebollas. Lugar Municipalidad de La Colmena.

Reunión con representantes de dicha nucleación de productores y representantes de instituciones del sistema MAG, compuesta por la Dirección de Comercialización del MAG, Dirección de Extensión Agraria, en donde se trataron temas referentes a los rubros de papa y cebolla.

Se trató el tema de los centros de acopio, la importancia de los mismos para tener productos competitivos y con calidad y que facilite la justa comercialización.

- Organización de centros de distribución conforme esquema planteado por asociación y por zonas.
- Emisión de DTV-e desde los centros de distribución.
- Capacitación a técnicos de la DEAg en uso de la aplicación.
- Incorporación de más productores en los planes de certificación de la producción.
- Implementación de planillas de la DC y cruzar información (DC, SENAVE, Organizaciones).

- Colaboración en los planes de registro de oficio de variedades de cebolla con antecedentes de uso.
- Apoyo a los ensayos de comprobación varietal a realizarse en Paraguarí.
- Coordinación en la implementación de la planilla de intención de siembra con el encargado de la Dirección de Comercialización de Paraguarí.

Los presentes, dispusieron primero que se debería tener una perspectiva de la zafra de estos rubros, para eso se conformó equipos de trabajos entre las instituciones involucradas, para realizar una encuesta de la intención de siembra de los rubros en especial cebolla, utilizando como metodología los datos descriptos en una planilla que posee la Dirección de Comercialización del MAG. La disponibilidad de dicha planilla se deberá coordinar con el representante de la Dirección de Comercialización del MAG.

El compromiso asumido para la conclusión de dicha actividad será el 25 de abril del corriente. Fecha en que se realizaría un taller para fijar los centros de acopio en las distintas zonas de producción dentro del Departamento de Paraguarí.





SERVICIO NACIONAL DE CALIDAD Y SANIDAD VEGETAL Y DE SEMILLAS – SENAVE	**INFORME DE ACTIVIDADES TECNICAS**	**Código: FOR-DOR-001** **Emisor: DGT-DOR** **Versión: 01** **Vigente desde: 29/03/2023** **Página: 1 de 1**

13/04/2023 - Jornada técnica en finca de mango con fines de exportación. Lugar: Hernandarias

Visita a la finca de Sabores de España a fin de verificar estadío del cultivo de mango cuyo objetivo es exportación a España. En ocasión de dicha reunión, entre otros puntos, se abordaron los siguientes:

- Alianza de sabores de España con la UNE. Se utilizará predio para estudios de casos de tesistas de grado y post grado. El SENAVE identificará posibles líneas de trabajos para este fin.
- Instalación de sistema de trampeo para identificación de especies de moscas de la fruta de la zona y nivel poblacional. La OR AP – CETAPAR será responsable de ejecutar el plan de trabajo a ser elaborado por la DPV para este fin.
- La empresa tiene previsto introducir otras variedades de frutales por tanto deberán indicar cuales a fin de coordinar con la DPV para antecedentes y ARP y con la DISE para todos los permisos en lo que respecta a las introducciones y los ensayos necesarios.





SERVICIO NACIONAL DE CALIDAD Y SANIDAD VEGETAL Y DE SEMILLAS – SENAVE	**INFORME DE ACTIVIDADES TECNICAS**	**Código: FOR-DOR-001** **Emisor: DGT-DOR** **Versión: 01** **Vigente desde: 29/03/2023** **Página: 1 de 1**

14/04/2023 - Jornada en CETAPAR respecto a paisajes multifuncionales. Firma de Acuerdo. Lugar: Col. Iguazú.-

Se participó de la jornada teórica y práctica respecto a la introducción de corredores multifuncionales en los cultivos y su impacto positivo en la biodiversidad, se procedió a la firma de un acuerdo marco entre SENAVE – MUNICIPIO DE NARANJAL – SYNGENTA como articulación público –privada fomentando esta experiencia.

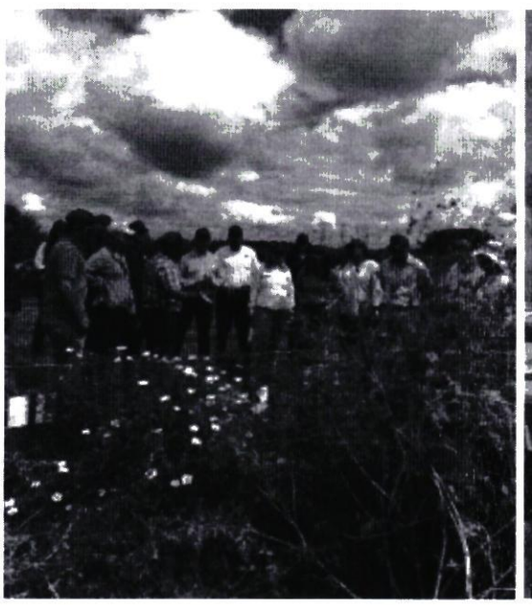

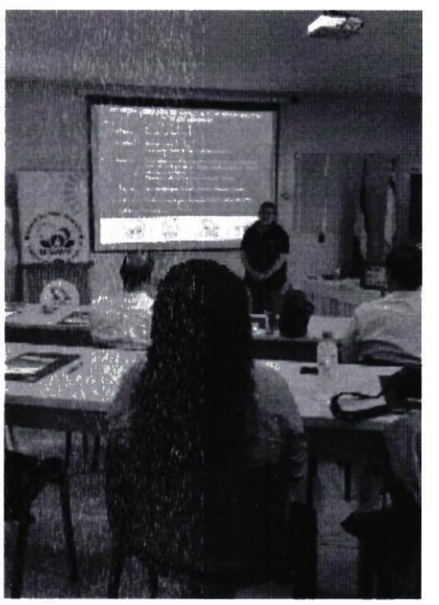



SERVICIO NACIONAL DE CALIDAD Y SANIDAD VEGETAL Y DE SEMILLAS SENAVE	**INFORME DE ACTIVIDADES TECNICAS**	**Código: FOR-DOR-001** **Emisor: DGT-DOR** **Versión: 01** **Vigente desde: 29/03/2023** **Página: 1 de 1**



Registro fotográfico: de carácter obligatorio

Firma y Aclaración del Jefe Regional.

SENAVE

Servicio Nacional de Calidad y Sanidad Vegetal y de Semillas

445789

Domicilio: ASUNCION Telefax:

ORDEN DE TRABAJO

Nº 025761

25761

☐ ORDINARIO

☒ EXTRAORDINARIO

Vehiculo Tipo: CAMIONETA Chapa: AAMB-702 Nº de Orden Asignado: 0

Marca y Modelo: TOYOTA Area Interior: DOBLE

Conductor Autorizado: CRISTHIAN MARECOS PORTILLO

Días Estimados de la Misión: Desde 3 / 4 / 2023 00:01 Hasta 30 / 4 / 2023 24:00

Horas Estimadas de la Misión: Desde las 8030 Hasta las

Km. de Salida: 3000 Km. de Vuelta

Km. estimados de Recorrido: 12 Km. Real Recorridos

Consumo estimado x 100 Km: Lts.

TRABAJOS A REALIZAR:

ACTIVIDADES REFERENTES A LA OFICINA REGIONAL CENTRAL DEL SENAVE -APOYO AL TRASLADO DE LOS FUNCIONARIOS DEL SENAVE.

DENTRO DEL TERRITORIO NACIONAL

PUEDE CONDUCIR: JESUS MARTINEZ, ALBERTO BENITEZ, DANIEL CHAPARRO, LUIS GUERRERO, RUBEN FARIÑA, MARCOS ARCE, MARIA SEGOVIA, ARNALDO CACERES, JUAN CARLOS SILVEIRA, ROLANDO SANABRIA, MARCOS SALINAS, FABIO CORONEL, ACOMPAÑAN: BETINA CHAPARRO, ANDREA PIÑANEZ, LILIANA ENCINA, YESSICA [illegible], MARIA JOSE BRITOS, HELENA JARA, FATIMA ALFONSO, DIANA RAMIREZ, RUTH [illegible], CARMIÑA CAMELLI, DAVID BOLLA.

Fecha: 3 / 4 / 2023

Lic. José Gamarra
Responsable del área al que fue asignado el automotor
Jefe Interino
Dpto. de Transporte

SERVICIO NACIONAL DE CALIDAD Y SANIDAD VEGETAL Y DE SEMILLAS - DEPARTAMENTO TRANSPORTE - SENAVE

GRAF. MONARCA S.R.L. - Tte. Fariña 813 - Tel./Fax: 499 772 - 449 [illegible] - C.H.T. Nº 1.043
50 SL 50 X 3 (25.001 / 27.500) Septiembre 2021

NOTA: Indicar con: Sí ó No

50.- Fecha y Hora de Entrega: 03/04/23 08:39

51.- Fecha estimada de Devolución: 30/04/23

Observación: Cédula Verde Original : SI

Lic. José Gamarra
Jefe Interino
Dpto. de Transporte

III. CONDICIONES DE ENTREGA

ANEXO II-01: INFORME DE COMISIONAMIENTO NACIONAL

Se eleva a consideración de las autoridades institucionales el presente informe de comisionamiento nacional, declarando que los datos consignados son realizados en carácter de Declaración Jurada, quedando sometidos a los organismos de control.

Fecha de Informe	Número y Fecha del Expediente
18/04/23	2469 12/04/23

PERSONA ASIGNADA A LA COMISIÓN

Nombre y Apellido	C.I. N°	Funcionario	Firma
CRISTIAN RAMON MARECOS PORTILLO	3534866	Si [X] No [ ]	

Cargo	Personal
JEFE DE DEPARTAMENTO	Permanente [X] Contratado [ ] Otros [ ]

Teléfono	Correo Electrónico
0971433196	cristian.marecos@senave.gov.py

FECHA DE VIAJE

Inicio	Final
12/04/23	14/04/23

MOVILIDAD

Público [ ] Estado [X] Otros [ ]

Chofer asignado / Nombre	Orden de Trabajo Nro.	Km. Inicio	Km. Final
CRISTIAN MARECOS	25761	8030	ABIERTA

INFORMACION GEOGRAFICA

Departamento(s)	Localidade(s)
PARAGUARÍ - ALTO PARANÁ	LA COLMENA - HERNANDARIAS - COL. IGUAZÚ.

DESCRIPCIÓN DE LAS TAREAS

Acompañar a la Máxima Autoridad en las Sgtes actividades: 12/04/2023 - Reunión con productores de cebollas. Lugar Municipalidad de La Colmena. 13/04/2023 - Jornada técnica en finca de mango con fines de exportación. Lugar Hernandarias 14/04/2023 - Jornada en CETAPAR respecto a paisajes multifuncionales. Firma de Acuerdo. Lugar: Col. Iguazú -

OBSERVACIÓN (EN CASO DE MODIFICACIÓN EN RELACIÓN A LO SOLICITADO)

CORRESPONDE A LA OTA N° 588/23

V° B° Director, Director General o Máxima	Firma: Aclaración: Sello:

Carmen Berni
Ing. Agr.
Reg. COSAVE PY-078

Arturo Sánchez
Revisor SENAVE
Dto. Rendición de Cuentas

SENAVE

Servicio Nacional de Calidad y Sanidad Vegetal y de Semillas

445769

Domicilio ASUNCION Telefax:

ORDEN DE TRABAJO

Nº 025761
25761

☐ ORDINARIO

☒ EXTRAORDINARIO

Vehiculo Tipo CAMIONETA Chapa: AAMB-70 Nº de Orden Asignado 0

Marca y Modelo TOYOTA Área Interior DOBLE

Conductor Autorizado CRISTHIAN MARECOS PORTILLO

Dias Estimados de la Misión: Desde 3 / 4 / 2023 Hasta 30 / 4 / 2023

Horas Estimadas de la Misión: Desde las 00:01 Hasta las 24:00

Km. de Salida 8030 Km. de Vuelta

Km. estimados de Recorrido: 3000 Km. Real Recorridos

Consumo estimado x 100 Km: Lts. 12

TRABAJOS A REALIZAR:

ACTIVIDADES REFERENTES A LA OFICINA REGIONAL CENTRAL DEL SENAVE - APOYO AL TRASLADO DE LOS FUNCIONARIOS DEL SENAVE.

DENTRO DEL TERRITORIO NACIONAL

PUEDE CONDUCIR: JESUS MARTINEZ, ALBERTO BENITEZ, DANIEL CHAPARRO, LUIS GUERRERO, RUBEN FARIÑA, MARCOS ARCE, MARIA SEGOVIA, ARNALDO CACERES, JUAN CARLOS SILVEIRA, ROLANDO SANABRIA, MARCOS SALINAS, FABIO CORONEL, ACOMPAÑAN: BETINA CHAPARRO, ANDREA PIÑANEZ, LILIANA ENCINA, VESSICA BEMBACK, MARIA JOSE BRITOS, HELENA JARA, FATIMA ALFONSO, DIANA RAMIREZ, RUTH [illegible], [illegible] CAMELLI, DAVID BOLLA.

Fecha 3 / 4 / 2023

Responsable del área al que fue asignado el automotor

SERVICIO NACIONAL DE CALIDAD Y SANIDAD VEGETAL Y DE SEMILLAS DEPARTAMENTO TRANSPORTE SENAVE

SERVICIO NACIONAL DE CALIDAD Y SANIDAD VEGETAL Y DE SEMILLAS DEPARTAMENTO TRANSPORTE SENAVE

GRAF. MONARCA S.R.L. - Tte. Fariña 813 - Tel./Fax: 495 772 - 449 1[illegible] - C.H.T. Nº 1.043
50 Bl. 50 x 3 (25 001 / 27 500) Septiembre 2021





ANEXO II-01: INFORME DE COMISIONAMIENTO NACIONAL

Se eleva a consideración de las autoridades institucionales el presente informe de comisionamiento nacional, declarando que los datos consignados son realizados en carácter de Declaración Jurada, quedando sometidos a los organismos de control.

Fecha de Informe	Número y Fecha del Expediente
31/03/2023	2098 27/03/2023

PERSONA ASIGNADA A LA COMISIÓN

Nombre y Apellido	C.I. N°	Funcionario/a	Firma
Alberto Rene Ayala Romero	2.989.081	S i ■ No ☐	

Cargo	Personal
Técnico - Regional Alto Paraná	Permanente ■ Contratado ☐ Otros ☐

Teléfono	Correo Electrónico
0984323030	Alberto.ayala@senave.gov.py

FECHA DE VIAJE

Inicio	Final
28/03/2023	30/03/2023

MOVILIDAD

Público ☐ Estado ■ Otros ☐

Chofer asignado/ Nombre	Orden de Trabajo Nro.	Km. Inicio	Km. Final
Hugo Da Silva	025354	9538	abierta

INFORMACION GEOGRAFICA

Departamento (s)	Localidad (es)
Alto Paraná	ITAKYRY

DESCRIPCIÓN DE LAS TAREAS

Se realizó el Registro de Productores de productos frutihorticolas en zona de la compañía Chino Kue ciudad de Itakyry, para dar cumplimiento a la OTA DE OFICO N° 97/2023.

OBSERVACIÓN (EN CASO DE MODIFICACION EN RELACION A LO SOLICITADO)

V° B° Director, Director General o Máxima Autoridad	Firma: Aclaración: Sello:

Carmen Berni
Ing. Agr.
Reg. COSAVE PY-078

Sanchez
SENAVE
Cuentas

SENAVE

Servicio Nacional de Calidad y Sanidad Vegetal y de Semillas

ASUNCION

Domicilio..... Telefax:..... 445769

ORDEN DE TRABAJO

☐ ORDINARIO

☒ EXTRAORDINARIO

Nº 025354

25354

Vehiculo Tipo: CAMIONETA Chapa: AAMB-697 Nº de Orden Asignado 0

Marca y Modelo: HUGO MARCEL DA SILVA ESPINOZA Area Interior DOBLE

Conductor Autorizado: .....

Días Estimados de la Misión: Desde 1 / 3 / 2023 Hasta 31 / 3 / 2023

Horas Estimadas de la Misión: Desde las 00:01 Hasta las 24:00

Km. de Salida: 9538 Km. de Vuelta 3000

Km. estimados de Recorrido: 12 Km. Real Recorridos .....

Consumo estimado x 100 Km: Lts .....

TRABAJOS A REALIZAR

ACTIVIDADES REFERENTES A LA OFICINA REGIONAL DE ALTO PARANA - APOYO EN EL TRASLADO DE LOS FUNCIONARIOS DEL SENAVE.-

DENTRO DEL TERRITORIO NACIONAL

PUEDEN CONDUCIR: ALDO GALARZA, LUIS VERA, HUGO CANO, ALBERTO AYALA, ROSSANA ARGUELLO, ELIZABETH DRAKEFORD, CESAR HERNAN MARTINEZ, INOCENCIO MENDOZA, MILCIADES SOSA, JUAN CARLOS SILVEIRA, ROLANDO SANABRIA, MARCOS SALINAS, [illegible] CORONEL

Fecha: 1 / 3 / 2023

Responsable del [illegible] fue asignado el automotor

Lic. José Gamarra
Jefe Interino
Dpto. de Transporte

GRAF. MONARCA S.R.L. - Tte. Fariña 813 - Tel./Fax: 495 772 - 449 103 - RUC: 80013965-8 - C.H.T. Nº 1.043
50 Bl. 50 X 3 (25.001 / 27.500) Septiembre 2021

ILLAS

OS

1533495 3.- Fecha: 01/03/23

LUX
DB3CD301332924
BLE

0

Nro de Tarjeta: 58062

Si
No
Si
No
No

Si
Si
Si
eno: No
No
No
No
No
No
No
No

Si
Si
Si
culo: EXCELENTE

Obs. OK

NOTA: Indicar con: Sí ó No

50.- Fecha y Hora de Entrega: 06/03/23 17:10 52.- Km de Entrega: 9538

51.- Fecha estimada de Devolución: 31/03/23

Observación: Cédula Verde Original : SI

III. CONDICIONES DE ENTREGA

53.- El funcionario que recibe el vehículo declara conocer y aceptar los términos del Reglamento Interno del uso de vehículos del SENAVE.-

54.- En caso de traspaso del vehículo a otra dependencia y/o funcionario, comunicar inmediatamente al Departamento de Transporte y/o Dirección Administrativa.-

55.- El responsable del vehículo debe anotar todos los datos requeridos en el Registro de Novedades que se halla en el interior del vehícu

56.- El vehículo está asignado al area y misión especifica: DENTRO DEL TERRITORIO NACIONAL

ACTIVIDADES REFERENTES A LA OFICINA REGIONAL DE ALTO PARANA - APOYO EN EL TRASLADO DE LOS FUNCIONARIOS DEL SENAVE.-

57.- El que entrega

58.- Jefe de Recepción

59.- El que recibe

60.- El día ..... de ..... hora: _____ devuelve el vehículo de referencia.-

Lic. José Gamarra
Jefe Interino
Dpto. de Transporte

61.- EL QUE DEVUELVE

62.- EL QUE RECIBE


LACOSTE







RESOLUCIÓN N° 360.-

"POR LA CUAL SE CREA EL REGISTRO NACIONAL DE PRODUCTORES FRUTIHORTÍCOLAS (RENAPAFH), EN EL MARCO DE LA TRAZABILIDAD DE PRODUCTOS VEGETALES DEL SERVICIO NACIONAL DE CALIDAD Y SANIDAD VEGETAL Y DE SEMILLAS (SENAVE)".

-5-

ANEXO I

REGISTRO NACIONAL DE PRODUCTORES FRUTIHORTÍCOLAS

Nombre y Apellido del productor	Magno Elpidio Benitez		Registro N°		Fecha:	29-03-2023
CIC N° 2259178		N° de teléfono 83232195	Propietario (X)	Alquiler ( )	Tenencia ( )	Usufructo ( )
Comité/Asociación						
Compañía	Chino Kue ha Linea	Distrito	Hakyzy	Departamento	Alto Paraná	
Georreferencia	X: 682182		Y: 7254142-			
Registro	Primer registro (X)	Actualización				

Cultivo	Variedad	Cantidad		Rendimiento			Fecha	Inicio Cosecha	Fin Cosecha	Observaciones
		Ha	Plantas	Kg	Bolsas	Cajas	Siembra/ trasplante			
cebolla		0/hectarea	20.000	6500	350	—	Abril	Agosto	Agosto	

Firma del productor Aclaración y N° CIC: Magno E. Benitez L. 2.259.178

Funcionario del SENAVE Aclaración: Ing. Ag. Hugo Da Silva

Funcionario del SENAVE Aclaración: Ing. Ag. Hugo Da Silva

RESOLUCIÓN N° 360.-

"POR LA CUAL SE CREA EL REGISTRO NACIONAL DE PRODUCTORES FRUTIHORTÍCOLAS (RENAPAFH), EN EL MARCO DE LA TRAZABILIDAD DE PRODUCTOS VEGETALES DEL SERVICIO NACIONAL DE CALIDAD Y SANIDAD VEGETAL Y DE SEMILLAS (SENAVE)".

-5-

ANEXO I
REGISTRO NACIONAL DE PRODUCTORES FRUTIHORTÍCOLAS.

Nombre y Apellido del productor	Lorenzo Cesar Velazquez		Registro N°		Fecha:	29-03-2023
CIC N°	7518361	N° de teléfono 83775928	Propietario (X)	Alquiler ( )	Tenencia ( )	Usufructo ( )
Comité/Asociación						
Compañía	3 Mara	Distrito Hakupy		Departamento	Alto Paraná	
Georreferencia	X: 681570		Y: 7255231.-			
Registro	Primer registro X		Actualización			

Cultivo	Variedad	Cantidad		Rendimiento			Fecha	Inicio Cosecha	Fin Cosecha	Observaciones
		Ha	Plantas	Kg	Bolsas	Cajas	Siembra / trasplante			
Cebolla		01 hectárea	20.000	6.500	350	—		Setiembre	Abril	—

Firma del productor: Lorenzo Cesar Velazque
Aclaración y N° CIC 7518361

Funcionario del SENAVE
Aclaración

Funcionario del SENAVE
Aclaración

ANEXO II-01: INFORME DE COMISIONAMIENTO NACIONAL

Se eleva a consideración de las autoridades institucionales el presente informe de comisionamiento nacional, declarando que los datos consignados son realizados en carácter de Declaración Jurada, quedando sometidos a los organismos de control.

Fecha de Informe	Número y Fecha del Expediente
31/03/2023	2098 27/03/2023

PERSONA ASIGNADA A LA COMISIÓN

Nombre y Apellido	C.I. N°	Funcionario/a	Firma
Hugo Marcel Da Silva Espinoza	1.533.495	Si ■ No ☐	
Cargo	Personal		
Jefe Regional Alto Paraná	Permanente ■ Contratado ☐ Otros ☐		

Teléfono	Correo Electrónico
0983634843	hugo.dasilva@senave.gov.py

FECHA DE VIAJE

Inicio	Final
28/03/2023	30/03/2023

MOVILIDAD

Público ☐ Estado ■ Otros ☐

Chofer asignado/ Nombre	Orden de Trabajo Nro.	Km. Inicio	Km. Final
Hugo Da Silva	025354	9538	abierta

INFORMACION GEOGRAFICA

Departamento (s)	Localidad (es)
Alto Paraná	ITAKYRY

DESCRIPCIÓN DE LAS TAREAS

Se realizó el Registro de Productores de productos frutihorticolas en zona de la compañía Chino Kue ciudad de Itakyry, para dar cumplimiento a la OTA DE OFICIO N° 97/2023.

OBSERVACIÓN (EN CASO DE MODIFICACION EN RELACION A LO SOLICITADO)

V° B° Director, Director General o Máxima Autoridad	Firma: Aclaración: Sello:

Arturo Sanchez
Revisor - SENAVE
Dto. Rendición de Cuentas

Carmen Berni
Ing. Agr.
Reg. COSAVE PY2078

SENAVE

Servicio Nacional de Calidad y Sanidad Vegetal y de Semillas

ILLAS

OS

1533495 3 - Fecha 01/03/23

LUX
DB3CD301332924
BLE

0

Nro de Tarjeta: 58062

ASUNCION

Domicilio..... Telefax: 445769

ORDEN DE TRABAJO

☐ ORDINARIO

☒ EXTRAORDINARIO

Nº 025354

25354

CAMIONETA AAMB-697 0

Vehiculo Tipo: TOYOTA Chapa: ..... Nº de Orden Asignado .....

Marca y Modelo: HUGO MARCEL DA SILVA ESPINOZA Area Interior DOBLE

Conductor Autorizado: .....

Días Estimados de la Misión: Desde 1/3/2023 00:01 Hasta 31/3/2023 24:00

Horas Estimadas de la Misión: Desde las 9538 Hasta las .....

Km. de Salida 3000 Km. de Vuelta .....

Km. estimados de Recorrido: 12 Km. Real Recorridos .....

Consumo estimado x 100 Km: Lts. .....

TRABAJOS A REALIZAR:

ACTIVIDADES REFERENTES A LA OFICINA REGIONAL DE ALTO PARANA - APOYO EN EL TRASLADO DE LOS FUNCIONARIOS DEL SENAVE.-

DENTRO DEL TERRITORIO NACIONAL

PUEDEN CONDUCIR: ALDO GALARZA, LUIS VERA, HUGO CANO, ALBERTO AYALA, ROSSANA ARGUELLO, ELIZABETH DRAKOMO, CESAR HERNAN MARTINEZ, INOCENCIO MENDOZA, MILCIADES SOSA, JUAN CARLOS SILVEIRA, ROLANDO SANABRIA, MARCOS SALINAS, [illegible] CORONEL

1 3 2023

Fecha: ...../...../.....

Responsable del Traslado
fue designado(a) por el Superior

GRAF. MONARCA S.R.L. Tte. Fariña 813 - Tel./Fax: 495 772 - 449 103 - RUC: 80013965-8 - C.H.T. Nº 1 043
50 Bl. 50 X 3 (25 001 / 27 500) Septiembre 2021

	Si
	No
	Si
	No
	No
	Si
	Si
	Si
eno	No
	No
	No
	No
	No
	No
	No
	No
	Si
	Si
	Si
culo	EXCELENTE

Obs OK

NOTA: Indicar con: Si ó No

50 - Fecha y Hora de Entrega 06/03/23 17:10 51 - Km de Entrega 9538

51 - Fecha estimada de Devolución 31/03/23

Observación Cedula Verde Original : SI

III. CONDICIONES DE ENTREGA

53 - El funcionario que recibe el vehículo declara conocer y aceptar los términos del Reglamento Interno del uso de vehículos del SENAVE -

54 - En caso de traspaso del vehículo a otra dependencia y/o funcionario, comunicar inmediatamente al Departamento de Transporte y/o Dirección Administrativa -

55 - El responsable del vehículo debe anotar todos los datos requeridos en el Registro de Novedades que se halla en el interior del vehicu

56 - El [illegible] asignado al area y misión especifica DENTRO DEL TERRITORIO NACIONAL

ACTIVIDADES REFERENTES A LA OFICINA REGIONAL DE ALTO PARANA - APOYO EN EL TRASLADO DE LOS FUNCIONARIOS DEL SENAVE -

El que entrega

Lic. José Galarza
Jefe Interino
Dpto. de Transporte

58 - Jefe de Recepción

59 - El que recibe

60 - [illegible] hora _____ devuelve el vehículo de referencia -

61 - EL QUE DEVUELVE

62 - EL QUE RECIBE









RESOLUCIÓN N° 360.-

"POR LA CUAL SE CREA EL REGISTRO NACIONAL DE PRODUCTORES FRUTIHORTÍCOLAS (RENAPAFH), EN EL MARCO DE LA TRAZABILIDAD DE PRODUCTOS VEGETALES DEL SERVICIO NACIONAL DE CALIDAD Y SANIDAD VEGETAL Y DE SEMILLAS (SENAVE)".

-5-

ANEXO I

REGISTRO NACIONAL DE PRODUCTORES FRUTIHORTÍCOLAS

Nombre y Apellido del productor	Hugo Elpidio Benitez		Registro N°		Fecha: 27-03-2023	
CIC N° 2259178		N° de teléfono 83232195	Propietario (X)	Alquiler ( )	Tenencia ( )	Usufructo ( )
Comité/Asociación						
Compañía	Chino Fuel ha Linea	Distrito	Hakyzy	Departamento	Alto Paraná	
Georreferencia	X: 682182		Y: 7254142-			
Registro	Primer registro	(X)	Actualización			

Cultivo	Variedad	Cantidad		Rendimiento			Fecha	Inicio Cosecha	Fin Cosecha	Observaciones
		Ha	Plantas	Kg	Bolsas	Cajas	Siembra/ trasplante			
cebolla		01 hectárea	20.000	6500	350	—	Abril	Agosto	Agosto	

Firma del productor
Aclaración y N° CIC 2.259.178

Hugo E. Benitez L.

Funcionario del SENAVE
Aclaración

Hugo Da Silva

Funcionario del SENAVE
Aclaración

RESOLUCIÓN N° 360.-

"POR LA CUAL SE CREA EL REGISTRO NACIONAL DE PRODUCTORES FRUTIHORTÍCOLAS (RENAPAFH), EN EL MARCO DE LA TRAZABILIDAD DE PRODUCTOS VEGETALES DEL SERVICIO NACIONAL DE CALIDAD Y SANIDAD VEGETAL Y DE SEMILLAS (SENAVE)".

-5-

ANEXO I

REGISTRO NACIONAL DE PRODUCTORES FRUTIHORTÍCOLAS

Nombre y Apellido del productor	Lorenzo Cesar Velazque		Registro N°		Fecha:	29-03-2023
CIC N°	7518361	N° de teléfono 83775928	Propietario (X)	Alquiler ( )	Tenencia ( )	Usufructo ( )
Comité/Asociación						
Compañía	3 Mana	Distrito Hakupy		Departamento	Alto Paraná	
Georreferencia	X: 681570		Y: 7255231-			
Registro	Primer registro	X	Actualización			

Cultivo	Variedad	Cantidad		Rendimiento			Fecha	Inicio Cosecha	Fin Cosecha	Observaciones
		Ha	Plantas	Kg	Bolsas	Cajas	Siembra / trasplante			
Cebolla		01 hectárea	20.000	6.500	350	—		Setiembre	Abril	—

Firma del productor
Aclaración y N° CIC Lorenzo Cesar Velazque
7518361

Funcionario del SENAVE
Aclaración [signature]

Funcionario del SENAVE
Aclaración [signature]

ANEXO II-01: INFORME DE COMISIONAMIENTO NACIONAL

Se eleva a consideración de las autoridades institucionales el presente informe de comisionamiento nacional, declarando que los datos consignados son realizados en caracter de Declaración Jurada, quedando sometidos a los organismos de control.

Fecha de Informe	Número y Fecha del Expediente
24/04/23	2609 17/04/23

PERSONA ASIGNADA A LA COMISIÓN

Nombre y Apellido	C.I. N°	Funcionario	Firma
OSCAR MANUEL FRESCURA GOMEZ	2243145	Si [X] No [ ]	

Cargo	Personal
CHOFER	Permanente [X] Contratado [ ] Otros [ ]

Teléfono	Correo Electrónico
021 204 574 / 0982 144 782	oscar.frescura@senave.gov.py

FECHA DE VIAJE

Inicio	Final
17/04/23	21/04/23

MOVILIDAD

Público [ ] Estado [X] Otros [ ]

Chofer asignado / Nombre	Orden de Trabajo Nro.	Km. Inicio	Km. Final
OSCAR MANUEL FRESCURA GOMEZ	25953	79522	81520

INFORMACION GEOGRAFICA

Departamento(s)	Localidade(s)
AMAMBAY - PRESIDENTE HAYES - BOQUERÓN	PEDRO JUAN CABALLERO - CRUCE PIONEROS - FILADELFIA.

DESCRIPCIÓN DE LAS TAREAS

Traslado del Encargado de la Unidad de Obras el Sr. Ramón Avalos -

OBSERVACIÓN (EN CASO DE MODIFICACIÓN EN RELACIÓN A LO SOLICITADO)

EL COMISIONAMIENTO SE REALIZO DE LA SIGUIENTE MANERA: DEL 17 L 18/04 EN FILADELFIA. DEL 18 al 20/04 EN CRUCE PIONEROS. DEL 20 AL 21/04 EN PEDRO JUAN CABALLERO

V° B° Director, Director General o Máxima	Firma: Aclaración: Econ. Carlos Meza Sello: Director Dirección Administrativa







SENAVE

Servicio Nacional de Calidad y Sanidad Vegetal y de Semillas

445769

ASUNCION

Domicilio..... Telefax:.....

ORDEN DE TRABAJO

Nº 025953

25953

☐ ORDINARIO

☒ EXTRAORDINARIO

Vehiculo Tipo: CAMIONETA Chapa: AACZ-209 Nº de Orden Asignado: 0

Marca y Modelo: MITSUBISHI Area Interior: DOBLE

Conductor Autorizado: OSCAR MANUEL FRESCURA GOMEZ

Dias Estimados de la Misión: Desde 17/4/2023 Hasta 24/4/2023

Horas Estimadas de la Misión: Desde las 00:01 Hasta las 24:00

Km. de Salida: 79522 Km. de Vuelta: 81520

Km. estimados de Recorrido: 2000 Km. Real Recorridos: 1998

Consumo estimado x 100 Km. Lts.: 12

TRABAJOS A REALIZAR:

TRASLADO DEL RESPONSABLE DE LA UNIDAD DE OBRAS A LOS DEPARTAMENTOS DE BOQUERON Y AMAMBAY.

DENTRO DEL TERRITORIO NACIONAL.

ACOMPAÑA: RAMON AVALOS SANCHEZ.

Fecha 14/4/2023

SERVICIO NACIONAL DE CALIDAD Y SANIDAD VEGETAL Y DE SEMILLAS – DEPARTAMENTO TRANSPORTE – SENAVE

Responsable del área al que fue asignado el automotor

Lic. José Centurión
Jefe Interino
Dpto. de Transporte

GRAF. MONARCA S.R.L. - Tte. Farina 813 - Tel./Fax: 495.772 - 449.103 - RUC: 80013965-8 - C.H.T. Nº 1.043
50 Bl. 50 X 3 (25.001 / 27.500) Septiembre 2021

ANEXO II-01: INFORME DE COMISIONAMIENTO NACIONAL

Se eleva a consideración de las autoridades institucionales el presente informe de comisionamiento nacional, declarando que los datos consignados son realizados en carácter de Declaración Jurada, quedando sometidos a los organismos de control.

Fecha de Informe	Número y Fecha del Expediente
10/04/23	2222 30/03/23

PERSONA ASIGNADA A LA COMISIÓN

Nombre y Apellido	C.I. N°	Funcionario	Firma
JORGE DAVID DUARTE VELAZQUEZ	4704629	Si [X] No [ ]	

Cargo	Personal
TECNICO	Permanente [X] Contratado [ ] Otros [ ]

Teléfono	Correo Electrónico
0521205051 0972127773	jorge.duarte@senave.gov.py

FECHA DE VIAJE

Inicio	Final
03/04/23	04/04/23

MOVILIDAD

Público [ ] Estado [X] Otros [ ]

Chofer asignado / Nombre	Orden de Trabajo Nro.	Km. Inicio	Km. Final
JORGE DUARTE	28661	198964	ABIERTO

INFORMACION GEOGRAFICA

Departamento(s)	Localidade(s)
ITAPÚA	MAYOR OTAÑO - ALTO VERÁ.

DESCRIPCIÓN DE LAS TAREAS

Instalación y recebado de Trampas MacPhail en el marco del programa de Vigilancia de Mosca de la Fruta en los Distritos de Mayor Otaño - Alto Vera del Departamento de Itapúa.-

OBSERVACIÓN (EN CASO DE MODIFICACIÓN EN RELACIÓN A LO SOLICITADO)

V° B° Director, Director General o Máxima	Firma: Aclaración: Sello:



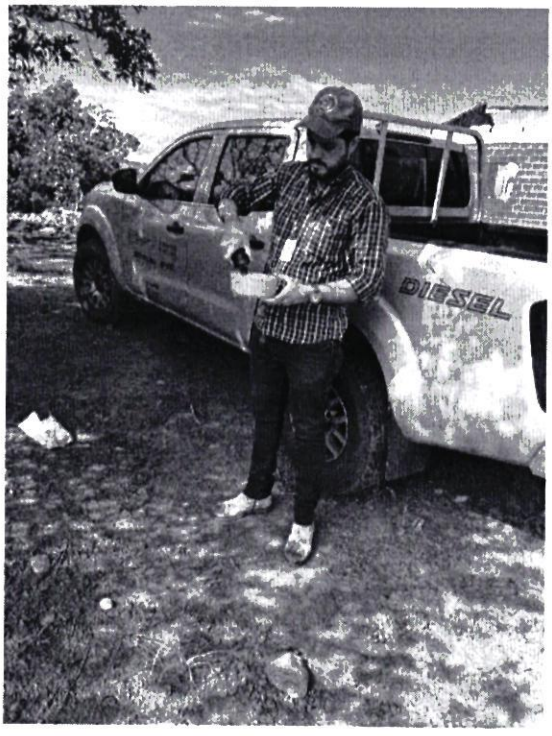
DIESEL



SENAVE

Servicio Nacional de Calidad y Sanidad Vegetal y de Semillas

445769

ASUNCION

Domicilio..... Telefax:.....

ORDEN DE TRABAJO

Nº 28661

28661

☐ ORDINARIO

☒ EXTRAORDINARIO

CAMIONETA HFS-213 0

Vehiculo Tipo: NISSAN Chapa: ..... Nº de Orden Asignado .....

Marca y Modelo: LEONARDO BRUNAGA Área Interior .....

Conductor Autorizado: .....

Días Estimados de la Misión: Desde 3 / 4 / 2023 Hasta 30 / 4 / 2023

Horas Estimadas de la Misión: Desde las 00:01 Hasta las 24:00

Km. de Salida: 198964 Km. de Vuelta .....

Km. estimados de Recorrido: 3000 Km. Real Recorridos .....

Consumo estimado x 100 Km: Lts. 12

TRABAJOS A REALIZAR:

ACTIVIDADES REFERENTE A LA OFICINA REGIONAL ITAPUA NORTE – APOYO PARA EL TRASLADO DE FUNCIONARIOS

DENTRO DEL TERRITORIO NACIONAL

PUEDEN CONDUCIR: ERMIN VEGA, MIGUEL GONZALEZ ENCISO, JORGE DUARTE, HUGO SANCHEZ, MARIA DEL CARMEN BOGADO, ROCIO CAÑETE, JUAN CARLOS SILVEIRA, ALFREDO TORES, ROLANDO SANABRIA, FABIO CORONEL, MARCOS SALINAS, WILFRIDO MOREL.-

Fecha: 3 / 4 / 2023

SERVICIO NACIONAL DE CALIDAD Y SANIDAD VEGETAL Y DE SEMILLAS – DEPARTAMENTO DE TRANSPORTE

José Gamarra
Jefe Interino
Dpto. de Transporte

Responsable del área al que fue asignado el automotor

GRAF. MONARCA S.R.L. - Tte. Fariña 813 - Tel./Fax: 495 772 - 449 103 - R.U.C. 80013965-5 - Asunción
24 Bl. 50 X 3 (27.501 / 28.700) Octubre 2021

SERVICIO NACIONAL DE CALIDAD Y SANIDAD VEGETAL Y DE SEMILLAS – DEPARTAMENTO DE TRANSPORTE – SENAVE

José Gamarra
Jefe Interino
Dpto. de Transporte

ANEXO II-01: INFORME DE COMISIONAMIENTO NACIONAL

Se eleva a consideración de las autoridades institucionales el presente informe de comisionamiento nacional, declarando que los datos consignados son realizados en carácter de Declaración Jurada, quedando sometidos a los organismos de control.

Fecha de Informe	Número y Fecha del Expediente
10-/04-/2023	2222 30/03-/2023

PERSONA ASIGNADA A LA COMISIÓN

Nombre y Apellido	C.I. N°	Funcionario/a	Firma
JORGE MANUEL DA SILVA ESPINOZA	2538886	Si ☒ No ☐	
Cargo	Personal		
TECNICO	Permanente ☐ Contratado ☒ Otros ☐		

Teléfono	Correo Electrónico
0981-150.077	jorge.dasilva@senave.gov.py

FECHA DE VIAJE

Inicio	Final
03/04/2023	04/04/2023

MOVILIDAD

Público ☐ Estado ☒ Otros ☐

Chofer asignado/ Nombre	Orden de Trabajo Nro.	Km. Inicio	Km. Final
Jorge Da Silva	286661	198964	Abierto

INFORMACION GEOGRAFICA

Departamento (s)	Localidad (es)
Itapuá	Mayor Otaño - Alto Vera

DESCRIPCIÓN DE LAS TAREAS

Instalación y recebado de trampas MacPhail en el marco del programa de vigilancia de moscas de la fruta en los distritos de Mayor Otaño – Alto Vera Departamento de Itapuá

OBSERVACIÓN (EN CASO DE MODIFICACION EN RELACION A LO SOLICITADO)

V° B° Director, Director General o Máxima Autoridad	Firma: Aclaración: Sello:



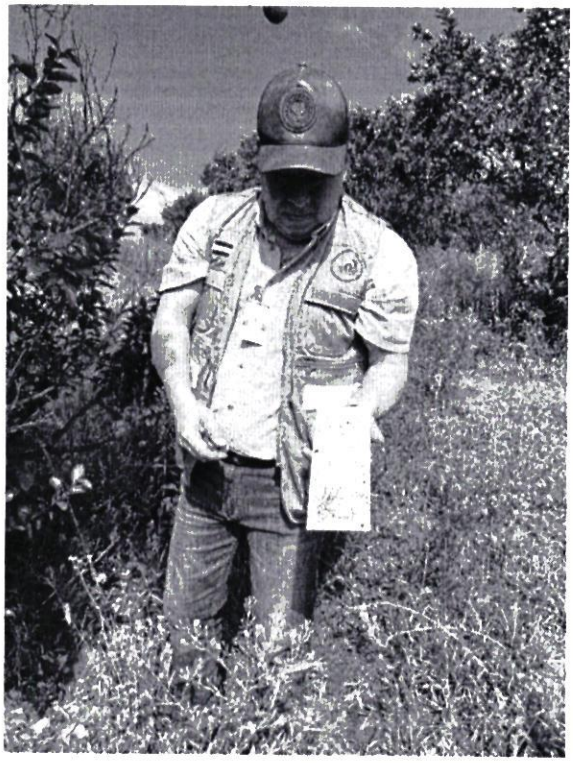

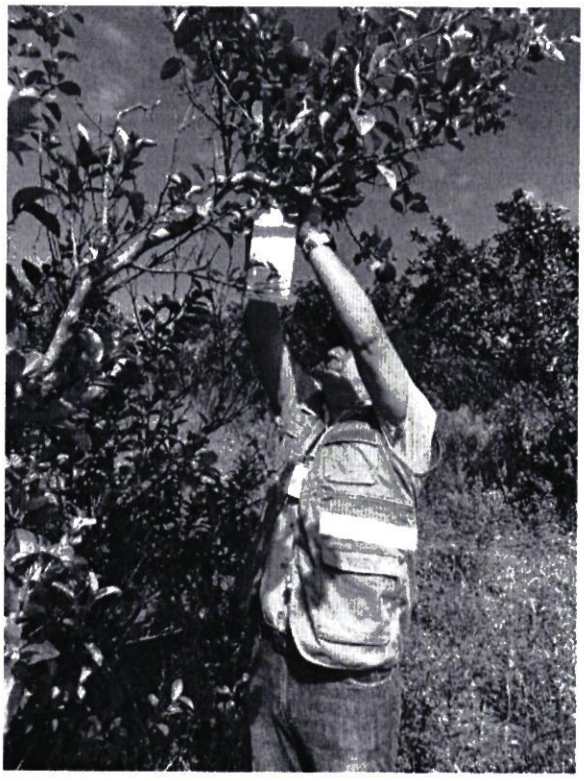

SENAVE

Servicio Nacional de Calidad y Sanidad Vegetal y de Semillas

ASUNCION

445769

Domicilio..... Telefax:.....

ORDEN DE TRABAJO

Nº 28661

28661

☐ ORDINARIO

☒ EXTRAORDINARIO

Vehiculo Tipo: NISSAN CAMIONETA Chapa: HFS-213 Nº de Orden Asignado 0

Marca y Modelo: LEONARDO BRUNAGA Área Interior.....

Conductor Autorizado: .....

Días Estimados de la Misión: Desde 3 / 4 / 2023 00:01 Hasta 30 / 4 / 2023 24:00

Horas Estimadas de la Misión: Desde las ..... Hasta las .....

Km. de Salida: 198964 Km. de Vuelta .....

Km. estimados de Recorrido: 3000 Km. Real Recorridos .....

Consumo estimado x 100 Km: Lts. 12

TRABAJOS A REALIZAR:

ACTIVIDADES REFERENTE A LA OFICINA REGIONAL ITAPUA NORTE – APOYO PARA EL TRASLADO DE FUNCIONARIOS

DENTRO DEL TERRITORIO NACIONAL

PUEDEN CONDUCIR: ERMIN VEGA, MIGUEL GONZALEZ ENCISO, JORGE DUARTE, HUGO SANCHEZ, MARIA DEL CARMEN BOGADO, ROCIO CAÑETE, JUAN CARLOS SILVEIRA, ALFREDO TORES, ROLANDO SANABRIA, FABIO CORONEL, MARCOS SALINAS, WILFRIDO MOREL.-

Fecha: 3 / 4 / 2023

SERVICIO NACIONAL DE CALIDAD Y SANIDAD VEGETAL Y DE SEMILLAS – DEPARTAMENTO DE TRANSPORTE – SENAVE

José Gamarra
Jefe Interino
Dpto. de Transporte

Responsable del área al que fue asignado el automotor

GRAF. MONARCA S.R.L. - Tte. Fariña 813 - Tel./Fax: 495 772 - 449 103 - RUC: 80013965-8 - Asunción
24 Bl. 50 X 3 (27.501 / 28.700) Octubre 2021

SERVICIO NACIONAL DE CALIDAD Y SANIDAD VEGETAL Y DE SEMILLAS – DEPARTAMENTO DE TRANSPORTE – SENAVE

José Gamarra
Jefe Interino
Dpto. de Transporte

ANEXO II-01: INFORME DE COMISIONAMIENTO NACIONAL

Se eleva a consideración de las autoridades institucionales el presente informe de comisionamiento nacional, declarando que los datos consignados son realizados en carácter de Declaración Jurada, quedando sometidos a los organismos de control.

Fecha de Informe	Número y Fecha del Expediente
03/05/23	2475 12/04/23

PERSONA ASIGNADA A LA COMISIÓN

Nombre y Apellido	C.I. N°	Funcionario	Firma
ANTONIO JUAN ESTEBAN ESCANDRIOLO FLORES	3419542	Si [X] No [ ]	

Cargo	Personal
TECNICO	Permanente [ ] Contratado [X] Otros [ ]

Teléfono	Correo Electrónico
(0521)202655 0976449149	antonio.escandriolo@senave.gov.py

FECHA DE VIAJE

Inicio	Final
26/04/23	28/04/23

MOVILIDAD

Público [ ] Estado [X] Otros [ ]

Chofer asignado / Nombre	Orden de Trabajo Nro.	Km. Inicio	Km. Final
Antonio Escandriolo	25609	18106	Abierto

INFORMACION GEOGRAFICA

Departamento(s)	Localidade(s)
ALTO PARANÁ	SAN CRISTÓBAL - RAUL PEÑA - NARANJAL.

DESCRIPCIÓN DE LAS TAREAS

Inspeccionar parcelas semilleras -

OBSERVACIÓN (EN CASO DE MODIFICACIÓN EN RELACIÓN A LO SOLICITADO)

Esta actividad consistió en la inspección de campo de parcelas destinadas a la producción de semillas de soja (Glycine max). Se inspeccionaron 8 parcelas semilleras de la empresa Glymax Paraguay S.A. ubicados en los distritos mencionados, este trabajo esta vinculado a la OTA N° 410

V° B° Director, Director General o Máxima	Firma: Aclaración: Carmen Berni Ing. Agr. Sello: Reg. COSAVE PY-078





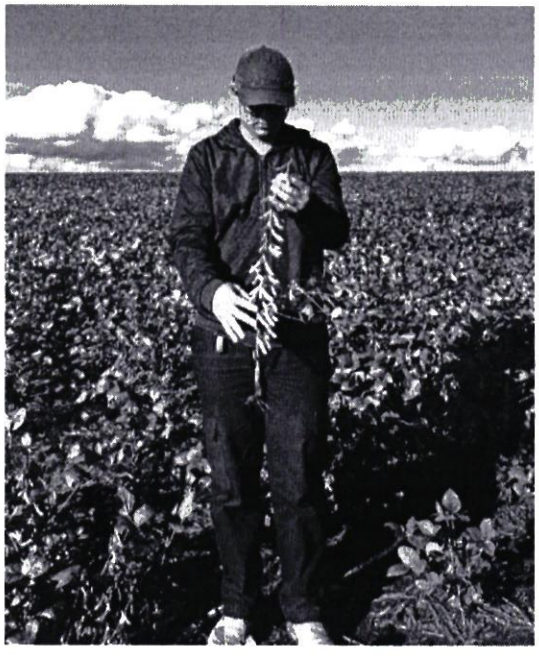

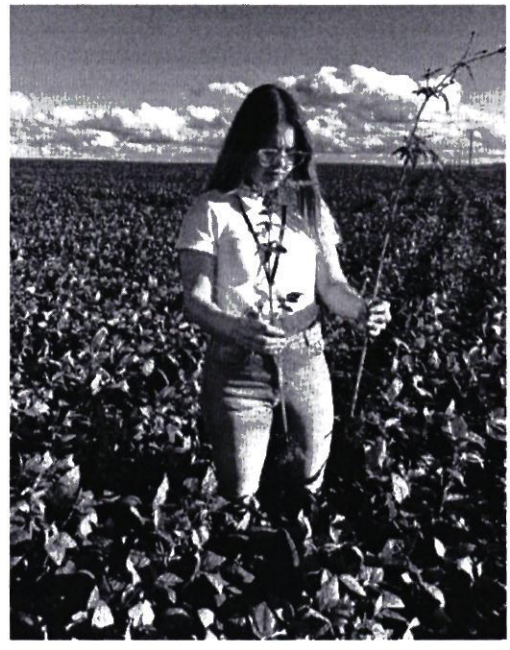

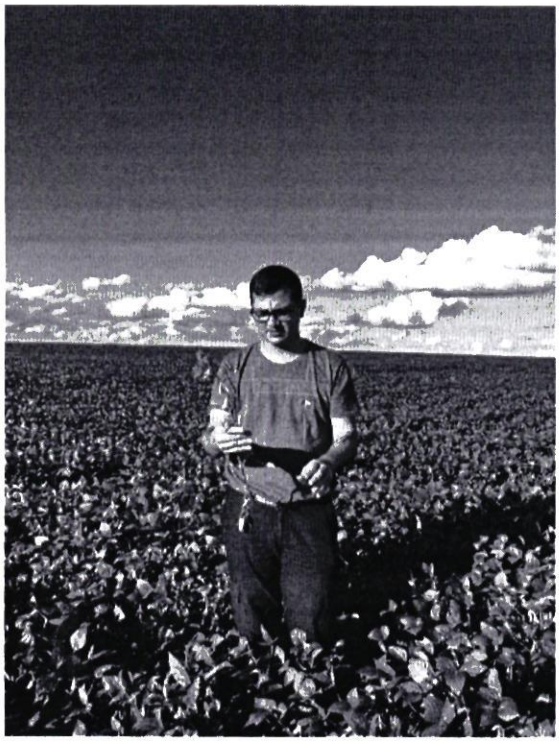

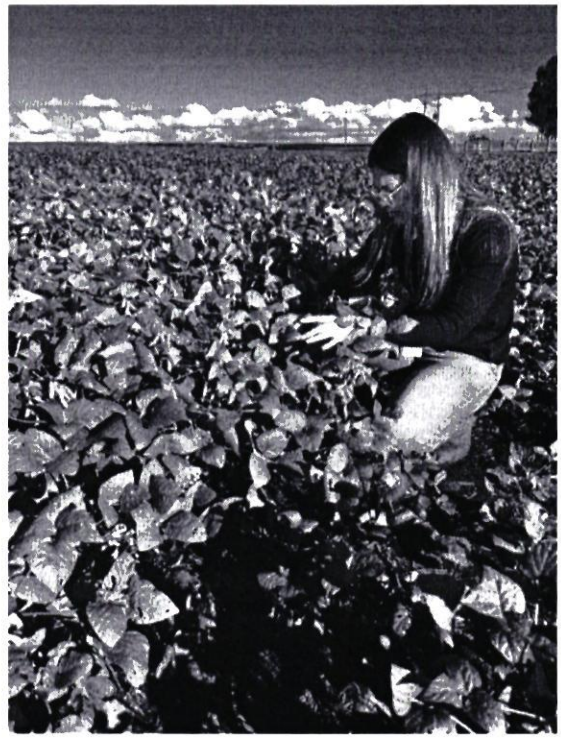

SENAVE

Servicio Nacional de Calidad y Sanidad Vegetal y de Semillas

Domicilio: ASUNCION Telefax: 445769

ORDEN DE TRABAJO

☐ ORDINARIO

☒ EXTRAORDINARIO

Nº 025609

25609

Vehiculo Tipo: HILUX Chapa: AAMB-700 Nº de Orden Asignado: 0

Marca y Modelo: TOYOTA Área Interior: DOBLE

Conductor Autorizado: NELSON LIBRADO FARIÑA CESPEDES

Días Estimados de la Misión: Desde 3 / 4 / 2023 Hasta 30 / 4 / 2023

Horas Estimadas de la Misión: Desde las 00:01 Hasta las 24:00

Km. de Salida: 18106 Km. de Vuelta

Km. estimados de Recorrido: 3000 Km. Real Recorridos

Consumo estimado x 100 Km: Lts. 12

TRABAJOS A REALIZAR:

ACTIVIDADES REFERENTES AL SENAVE-SEDE CENTRAPAN-APOYO EN EL TRASLADO DE LOS FUNCIONARIOS DEL SENAVE

DENTRO DEL TERRITORIO NACIONAL

PUEDEN CONDUCIR: ANTONIO ESCANDATOTO, AGUSTIN PALACIO, NETDER MOREIRA

Fecha: 3 / 4 / 2023

SERVICIO NACIONAL DE CALIDAD Y SANIDAD VEGETAL Y DE SEMILLAS DEPARTAMENTO TRANSPORTE SENAVE

Responsable del área al que fue asignado el automotor

GRAF. MONARCA S.R.L. - Tte. Fariña 813 - Tel./Fax: 495 772 - 449.103 - RUC: 80013965-8 - C.R.I. Nº 1.043
50 BL 50 X 3 (25.001 / 27.500) Septiembre 2021

ANEXO II-01: INFORME DE COMISIONAMIENTO NACIONAL

Se eleva a consideración de las autoridades institucionales el presente informe de comisionamiento nacional, declarando que los datos consignados son realizados en carácter de Declaración Jurada, quedando sometidos a los organismos de control.

Fecha de Informe	Número y Fecha del Expediente
03/05/23	2475 12/04/2023

PERSONA ASIGNADA A LA COMISIÓN

Nombre y Apellido	C.I. N°	Funcionario/a	Firma
Neyder Moreira	4.601.235	Si ■ No ☐	
Cargo	**Personal**		
Técnica	Permanente ☐ Contratado ■ Otros ☐		

Teléfono	Correo Electrónico
0985393001	

FECHA DE VIAJE

Inicio	Final
26/04/23	28/04/23

MOVILIDAD

Público ☐ Estado ■ Otros ☐

Chofer asignado/ Nombre	Orden de Trabajo Nro.	Km. Inicio	Km. Final
Antonio Escandriolo	25609	18106	Abierto

INFORMACION GEOGRAFICA

Departamento (s)	Localidad (es)
Alto Parana	San Cristobal, Raul Peña, Naranjal

DESCRIPCIÓN DE LAS TAREAS

Inspeccionar Parcelas Semilleras.-

OBSERVACIÓN (EN CASO DE MODIFICACION EN RELACION A LO SOLICITADO)

Esta actividad consistió en la inspección de campo de parcelas destinadas a la producción de semillas de soja (Glycine max). Se inspeccionaron 8 parcelas semilleras de la empresa Glymax Paraguay S.A. ubicados en los distritos mencionados. este trabajo esta vinculado a la OTA N° 410.

V° B° Director, Director General o Máxima Autoridad	Firma: Carmen Berni Aclaración: Ing. Agr. Sello: Reg. COSAVE PY-078





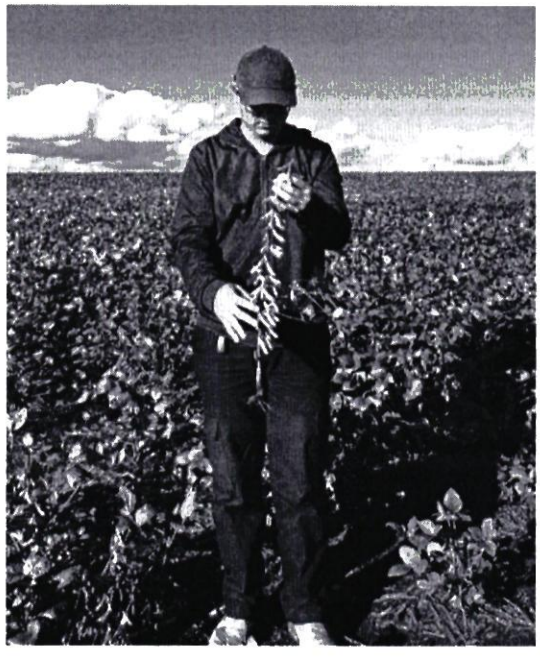

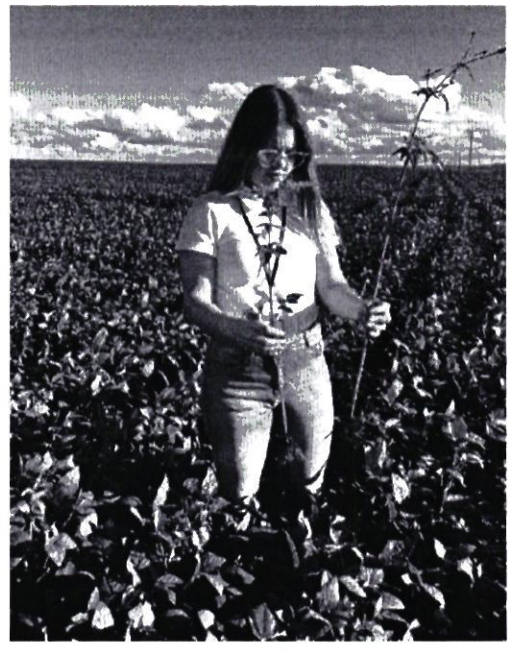

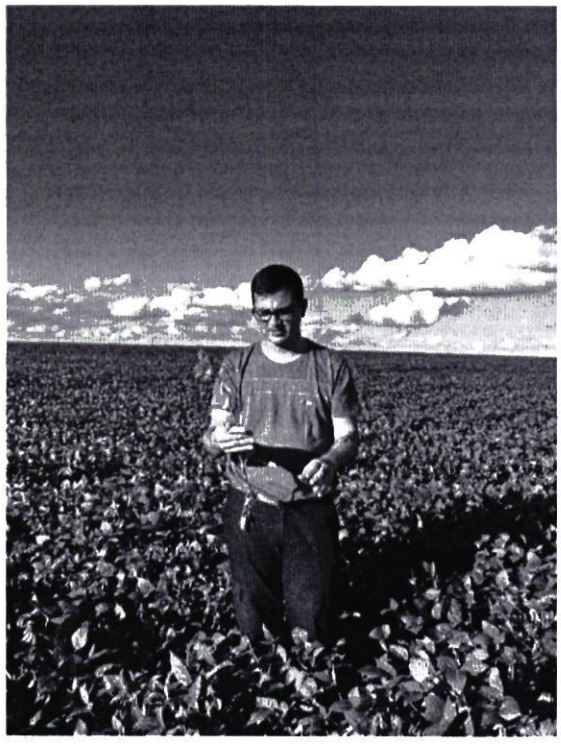

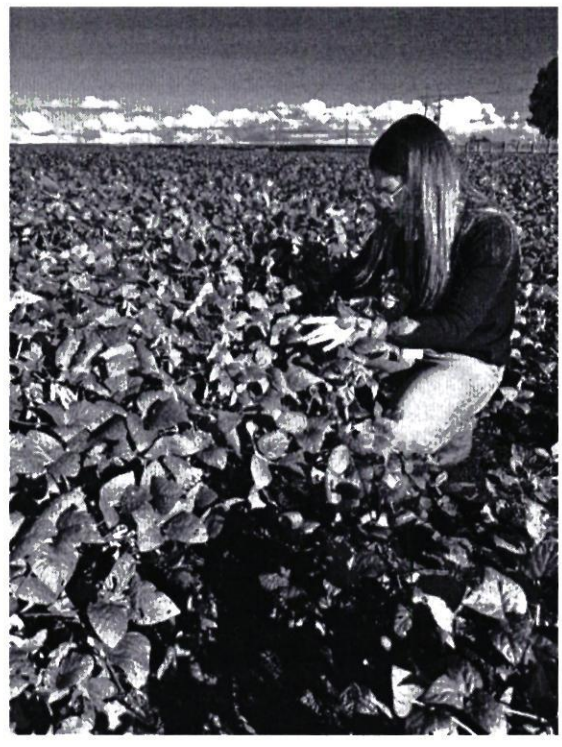

SENAVE

Servicio Nacional de Calidad y Sanidad Vegetal y de Semillas

Domicilio: ASUNCION Telefax: 445769

ORDEN DE TRABAJO

☐ ORDINARIO

☒ EXTRAORDINARIO

Nº 025609

25609

Vehiculo Tipo: HILUX Chapa: AAMB-700 Nº de Orden Asignado: 0

Marca y Modelo: TOYOTA Área Interior: DOBLE

Conductor Autorizado: NELSON LIBRADO FARIÑA CESPEDES

Días Estimados de la Misión: Desde 3 / 4 / 2023 Hasta 30 / 4 / 2023

Horas Estimadas de la Misión: Desde las 00:01 Hasta las 24:00

Km. de Salida: 18106 Km. de Vuelta

Km. estimados de Recorrido: 3000 Km. Real Recorridos

Consumo estimado x 100 Km: Lts. 12

TRABAJOS A REALIZAR:

ACTIVIDADES REFERENTES AL SENAVE-SEDE CENTRAPAN-APOYO EN EL TRASLADO DE LOS FUNCIONARIOS DEL SENAVE

DENTRO DEL TERRITORIO NACIONAL

PUEDEN CONDUCIR: ANTONIO ESCANDATOLO, AGUSTIN PALACIO, NETLER MOREIRA

Fecha: 3 / 4 / 2023

SERVICIO NACIONAL DE CALIDAD Y SANIDAD VEGETAL Y DE SEMILLAS DEPARTAMENTO TRANSPORTE SENAVE

Responsable del área al que fue asignado el automotor

GRAF. MONARCA S.R.L. - Tte. Fariña 813 - Tel./Fax: 495.772 - 449.103 - RUC: 80013965-8 - C.H.I. Nº 1.043
50 BL 50 X 3 (25.001 / 27.500) Septiembre 2021

ANEXO II-01: INFORME DE COMISIONAMIENTO NACIONAL

Se eleva a consideración de las autoridades institucionales el presente informe de comisionamiento nacional, declarando que los datos consignados son realizados en carácter de Declaración Jurada, quedando sometidos a los organismos de control

Fecha de Informe	Número y Fecha del Expediente
24/04/23	2610 17/04/23

PERSONA ASIGNADA A LA COMISIÓN

Nombre y Apellido	C.I. N°	Funcionario	Firma
JORGE RAFAEL BENITEZ GUERRERO	3421652	Si [X] No [ ]	

Cargo	Personal
CHOFER	Permanente [X] Contratado [ ] Otros [ ]

Teléfono	Correo Electrónico
0226-263674 0982 596071	jorge.benitez@senave.gov.py

FECHA DE VIAJE

Inicio	Final
17/04/23	19/04/23

MOVILIDAD

Público [ ] Estado [X] Otros [ ]

Chofer asignado / Nombre	Orden de Trabajo Nro.	Km. Inicio	Km. Final
JORGE RAFAEL BENITEZ GUERRERO	26057	2487	3450

INFORMACION GEOGRAFICA

Departamento(s)	Localidade(s)
ALTO PARANÁ	CIUDAD DEL ESTE.

DESCRIPCIÓN DE LAS TAREAS

Traslado de los funcionarios de la Dirección de Operaciones -

OBSERVACIÓN (EN CASO DE MODIFICACIÓN EN RELACIÓN A LO SOLICITADO)

V° B° Director, Director General o Máxima	Firma: Aclaración: Econ. Carlos Mead Director Dirección Administrativa Sello:

26 ABR 23

Arturo Sanchez
Revisor - SENAVE
Dto. Rendición de Cuenta

SENAVE

Servicio Nacional de Calidad y Sanidad Vegetal y de Semillas

445769

ASUNCION

Domicilio..... Telefax:.....

ORDEN DE TRABAJO

Nº 026057
26057

☐ ORDINARIO

☒ EXTRAORDINARIO

Vehiculo Tipo MINIBUS Chapa AAMP-660 Nº de Orden Asignado 0

Marca y Modelo HYUNDAI Area Interior

Conductor Autorizado JORGE RAFAEL BENITEZ GUERRERO

Dias Estimados de la Misión: Desde 17 / 4 / 2023 Hasta 21 / 4 / 2023

Horas Estimadas de la Misión: Desde las 00:01 Hasta las 24:00

Km. de Salida 2487 Km. de Vuelta 3450

Km. estimados de Recorrido: 1200 Km. Real Recorridos 963

Consumo estimado x 100 Km. Lts 12

TRABAJOS A REALIZAR

TRASLADO DE LOS FUNCIONARIOS DE LA DIRECCION DE OPERACIONES EN ALTO PARANA DENTRO DLE TERRITORIO NACIONAL.

ACOMPAÑAN: MARIANO FRANCO, DERLIS CABALLERO, FERNANDO ACUÑA, LILIAN YRIGOYEN, OSCAR ORTIZ, GUSTAVO ROMERO, OSCAR VAIROLETO, SEVERIANO RIVEROS, JORGE DEIVA.

Fecha: 17 / 4 / 2023

Responsable del área al que fue asignado el automotor

GRAF. MONARCA S.R.L. - Tte. Farina 813 - Tel./Fax: 495.772 - 449.103 - RUC: 80013965-6
50 Bl. 50 X 3 (25.001 / 27.500) Septiembre 2021





ANEXO II-01: INFORME DE COMISIONAMIENTO NACIONAL

Se eleva a consideración de las autoridades institucionales el presente informe de comisionamiento nacional, declarando que los datos consignados son realizados en carácter de Declaración Jurada, quedando sometidos a los organismos de control.

Fecha de Informe	Número y Fecha del Expediente
25/04/23	2657 18/04/23

PERSONA ASIGNADA A LA COMISIÓN

Nombre y Apellido	C.I. N°	Funcionario	Firma
MIGUEL ANGEL BURGOS MARECOS	2115895	Si [X] No [ ]	

Cargo	Personal
AUXILIAR DE SERVICIOS	Permanente [X] Contratado [ ] Otros [ ]

Teléfono	Correo Electrónico
021-512076/0991858553 0981677774	miguel.burgos@senave.gov.py

FECHA DE VIAJE

Inicio	Final
18/04/23	21/04/23

MOVILIDAD

Público [ ] Estado [X] Otros [ ]

Chofer asignado / Nombre	Orden de Trabajo Nro.	Km. Inicio	Km. Final
MIGUEL BURGOS	25814	293903	295176

INFORMACION GEOGRAFICA

Departamento(s)	Localidade(s)
AMAMBAY	PEDRO JUAN CABALLERO.

DESCRIPCIÓN DE LAS TAREAS

Limpieza de predio y oficinas .

OBSERVACIÓN (EN CASO DE MODIFICACIÓN EN RELACIÓN A LO SOLICITADO)

V° B° Director, Director General o Máxima	Firma: Aclaración: Sello:

Pedro Ramos Meza
Director
Dirección Administrativa

SENAVE

Servicio Nacional de Calidad y Sanidad Vegetal y de Semillas

ASUNCION 445769

Domicilio..... Telefax:.....

ORDEN DE TRABAJO

☐ ORDINARIO Nº 025814

25814

☒ EXTRAORDINARIO

HILUX D/C 4X4 TD BTD-046 0

Vehiculo Tipo: TOYOTA Chapa: ..... Nº de Orden Asignado ..... DOBLE

Marca y Modelo ..... MIGUEL BURGOS ..... Área Interior .....

Conductor Autorizado: .....

Dias Estimados de la Misión: Desde 17/4/2023 00:01 Hasta 24/4/2023 24:00

Horas Estimadas de la Misión: Desde las ..... Hasta las .....

Km. de Salida 293903 Km. de Vuelta 295176

Km. estimados de Recorrido: 1200 Km. Real Recorridos 1273

Consumo estimado x 100 Km: Lts .....

TRABAJOS A REALIZAR

ACTIVIDADES REFERENTES AL DEPARTAMENTO DE SERVICIOS GENERALES EN EL DEPARTAMENTO DE AMAMBAY

DENTRO DEL TERRITORIO NACIONAL

ACOMPAÑA: NORMA PENAYO, RAMON RUIZ DIAZ, JUAN CORONEL

Fecha 17/4/2023

SERVICIO NACIONAL DE CALIDAD Y SANIDAD VEGETAL Y DE SEMILLAS DEPARTAMENTO TRANSPORTE SENAVE

Responsable del área al que fue asignado el automotor

GRAF. MONARCA S.R.L. - Tte. Farina 813 - Tel./Fax: 495.772 - 449.103 - RUC. 80013965-8 - C.H.T. Nº 1.043
50 Bl. 50 X 3 (25.001 / 27.500) Septiembre 2021






TETÃ REKUÁI
GOBIERNO NACIONAL
SERVICIO NACIONAL DE CALIDAD
SENAVE
VEGETAL Y DE SEMILLAS

ANEXO II-01: INFORME DE COMISIONAMIENTO NACIONAL

Se eleva a consideración de las autoridades institucionales el presente informe de comisionamiento nacional, declarando que los datos consignados son realizados en carácter de Declaración Jurada, quedando sometidos a los organismos de control.

Fecha de Informe	Número y Fecha del Expediente
25/04/23	2657 18/04/23

PERSONA ASIGNADA A LA COMISIÓN

Nombre y Apellido	C.I. N°	Funcionario	Firma
NORMA BEATRIZ PENAYO AMARILLA	1216908	Si [X] No [ ]	

Cargo	Personal
RECEPCIONISTA - DIRECCION DE OPERACIONES	Permanente [X] Contratado [ ] Otros [ ]

Teléfono	Correo Electrónico
21646566 0985679630	norma.penayo@senave.gov.py

FECHA DE VIAJE

Inicio	Final
18/04/23	21/04/23

MOVILIDAD

Publico [ ] Estado [X] Otros [ ]

Chofer asignado / Nombre	Orden de Trabajo Nro.	Km. Inicio	Km. Final
MIGUEL BURGOS	25814	293903	295176

INFORMACION GEOGRAFICA

Departamento(s)	Localidade(s)
AMAMBAY	PEDRO JUAN CABALLERO.

DESCRIPCIÓN DE LAS TAREAS

Limpieza de predio y oficinas -

OBSERVACIÓN (EN CASO DE MODIFICACIÓN EN RELACIÓN A LO SOLICITADO)

V° B° Director, Director General o Máxima	Firma: Aclaración: Sello:

SENAVE

Servicio Nacional de Calidad y Sanidad Vegetal y de Semillas

ASUNCION 445769

Domicilio..... Telefax:.....

ORDEN DE TRABAJO

☐ ORDINARIO

☒ EXTRAORDINARIO

Nº 025814
25814

HILUX D/C 4X4 TD BTD-046 0

Vehiculo Tipo TOYOTA Chapa: ..... Nº de Orden Asignado..... DOBLE

Marca y Modelo ..... MIGUEL BURGOS ..... Área Interior .....

Conductor Autorizado .....

Días Estimados de la Misión: Desde 17 / 4 / 2023 00:01 Hasta 24 / 4 / 2023 24:00

Horas Estimadas de la Misión: Desde las ..... Hasta las .....

Km. de Salida 293903 Km. de Vuelta 295176

Km. estimados de Recorrido 1200 Km. Real Recorridos 1273

Consumo estimado x 100 Km. Lts .....

TRABAJOS A REALIZAR:

ACTIVIDADES REFERENTES AL DEPARTAMENTO DE SERVICIOS GENERALES EN EL DEPARTAMENTO DE AMAMBAY

DENTRO DEL TERRITORIO NACIONAL

ACOMPAÑA: NORMA PENAYO, RAMON RUIZ DIAZ, JUAN CORONA

Fecha 17 / 4 / 2023

SERVICIO NACIONAL DE CALIDAD Y SANIDAD VEGETAL Y DE SEMILLAS
DEPARTAMENTO TRANSPORTE
SENAVE

Responsable del área al que fue asignado el automotor

GRAF. MONARCA S.R.L. - Tte. Farina 813 - Tel./Fax: 495.772 - 449.103 - RUC: 80013965-8 - C.H.T. Nº 1.043
50 Bl. 50 X 3 (25.001 / 27.500) Septiembre 2021






TETÃ REKUÁI
GOBIERNO NACIONAL
SERVICIO NACIONAL DE CALIDAD
SENAVE
VEGETAL Y DE SEMILLAS

ANEXO II-01: INFORME DE COMISIONAMIENTO NACIONAL

Se eleva a consideración de las autoridades institucionales el presente informe de comisionamiento nacional, declarando que los datos consignados son realizados en carácter de Declaración Jurada, quedando sometidos a los organismos de control.

Fecha de Informe	Número y Fecha del Expediente
25/04/23	2657 18/04/23

PERSONA ASIGNADA A LA COMISIÓN

Nombre y Apellido	C.I. N°	Funcionario	Firma
RAMON RUIZ DIAZ CARDOZO	858750	Si [X] No [ ]	

Cargo	Personal
ENCARGADO DE MANT. EN LA DISE Y LABORATORIOS	Permanente [X] Contratado [ ] Otros [ ]

Teléfono	Correo Electrónico
(021)512076 (0981)822112	ramon.ruizdiaz@senave.gov.py

FECHA DE VIAJE

Inicio	Final
18/04/23	21/04/23

MOVILIDAD

Publico [ ] Estado [X] Otros [ ]

Chofer asignado / Nombre	Orden de Trabajo Nro.	Km. Inicio	Km. Final
MIGUEL BURGOS	25814	293903	295176

INFORMACION GEOGRAFICA

Departamento(s)	Localidade(s)
AMAMBAY	PEDRO JUAN CABALLERO.

DESCRIPCIÓN DE LAS TAREAS

Limpieza de predio y oficinas.-

OBSERVACIÓN (EN CASO DE MODIFICACIÓN EN RELACIÓN A LO SOLICITADO)

V° B° Director, Director General o Máxima	Firma: Aclaración: Sello:

Ramón Carlos Meza
Dirección Administrativa

SENAVE

Servicio Nacional de Calidad y Sanidad Vegetal y de Semillas

ASUNCION 445769

Domicilio..... Telefax:.....

ORDEN DE TRABAJO

☐ ORDINARIO

☒ EXTRAORDINARIO

Nº 025814
25814

Vehiculo Tipo: HILUX D/C 4X4 TD BTD-046 Chapa: TOYOTA Nº de Orden Asignado: 0

Marca y Modelo: MIGUEL BURGOS Área Interior: DOBLE

Conductor Autorizado: .....

Dias Estimados de la Misión: Desde 17 / 4 / 2023 00:01 Hasta 24 / 4 / 2023 24:00

Horas Estimadas de la Misión: Desde las 293903 Hasta las .....

Km. de Salida 1200 Km. de Vuelta 295176

Km. estimados de Recorrido: 12 Km. Real Recorridos 1273

Consumo estimado x 100 Km: Lts. .....

TRABAJOS A REALIZAR:

ACTIVIDADES REFERENTES AL DEPARTAMENTO DE SERVICIOS GENERALES EN EL DEPARTAMENTO DE AMAMBAY

DENTRO DEL TERRITORIO NACIONAL

ACOMPAÑA: NORMA PENAYO, RAMON RUIZ DIAZ, JUAN COLINA

Fecha: 17 / 4 / 2023

SERVICIO NACIONAL DE CALIDAD Y SANIDAD VEGETAL Y DE SEMILLAS DEPARTAMENTO TRANSPORTE SENAVE

Responsable del área al que fue asignado el automotor

GRAF. MONARCA S.R.L. Tte. Fariña 813 - Tel./Fax. 495 772 - 449 103 - RUC. 80013965-8 - C.H.T. Nº 1 043
50 Bl. 50 X 3 (25 001 / 27 500) Septiembre 2021






TETÃ REKUÁI
GOBIERNO NACIONAL
SERVICIO NACIONAL DE CALIDAD
SENAVE
VEGETAL Y DE SEMILLAS

GOBIERNO NACIONAL

ANEXO II-01: INFORME DE COMISIONAMIENTO NACIONAL

Se eleva a consideración de las autoridades institucionales el presente informe de comisionamiento nacional, declarando que los datos consignados son realizados en carácter de Declaracion Jurada, quedando sometidos a los organismos de control.

Fecha de Informe	Número y Fecha del Expediente
02/05/23	2599 17/04/23

PERSONA ASIGNADA A LA COMISIÓN

Nombre y Apellido	C.I. N°	Funcionario	Firma
PABLO WASHINGTON AYUB WASMOSY	929096	Si [X] No [ ]	

Cargo	Personal
ASISTENTE - APOYO A LA GESTIÓN DE LA SEC. DE	Permanente [ ] Contratado [ ] Otros [X]

Teléfono	Correo Electrónico
0981505678	pablo.ayub@senave.gov.py

FECHA DE VIAJE

Inicio	Final
17/04/23	19/04/23

MOVILIDAD

Público [ ] Estado [X] Otros [ ]

Chofer asignado / Nombre	Orden de Trabajo Nro.	Km. Inicio	Km. Final
Pablo Ayub	022735	111265	abierto

INFORMACION GEOGRAFICA

Departamento(s)	Localidade(s)
ITAPUA	CORONEL BOGADO - MARIA AUXILIADORA.

DESCRIPCIÓN DE LAS TAREAS

Apersonamiento en las Regionales de Itapua tanto en la Regional de Sur y Norte para observación de las labores y debilidades de transparencias y anticorrupción.-

OBSERVACIÓN (EN CASO DE MODIFICACIÓN EN RELACIÓN A LO SOLICITADO)

V° B° Director, Director General o Máxima	Firma: Aclaración: Abg. Marcelo Fuge Sello:

SENAVE

Servicio Nacional de Calidad y Sanidad Vegetal y de Semillas

Domicilio..... Telefax:.....

ORDEN DE TRABAJO

Nº 022785

☐ ORDINARIO

☐ EXTRAORDINARIO

Vehiculo Tipo: .....Chapa: ..... Nº de Orden Asignado.....

Marca y Modelo:..... Área Interior .....

Conductor Autorizado: .....

.....

Dias Estimados de la Misión: Desde...../...../..... Hasta...../...../.....

Horas Estimadas de la Misión: Desde las..... Hasta las.....

Km. de Salida: ..... Km. de Vuelta.....

Km. estimados de Recorrido:..... Km. Real Recorridos .....

Consumo estimado x 100 Km: Lts. .....

TRABAJOS A REALIZAR:

.....

.....

.....

.....

.....

.....

Fecha: ...../...../...../

Lic. José Gamarra
Jefe Interino
Dpto. de Transporte

Responsable del área al que fue asignado el automotor

GRAF. MONARCA S.R.L. - Tte. Fariña 813 - Tel./Fax: 495 772 - 449 103 - RUC: 80013[illegible]
100 Bl 50 X 3 (20.001 / 25.000) Octubre 2018

Lic. José Gamarra
Jefe Interino
Dpto. de Transporte

ES COPIA


GOBIERNO
NACIONAL
USO OFICIAL EXCLUSIVO

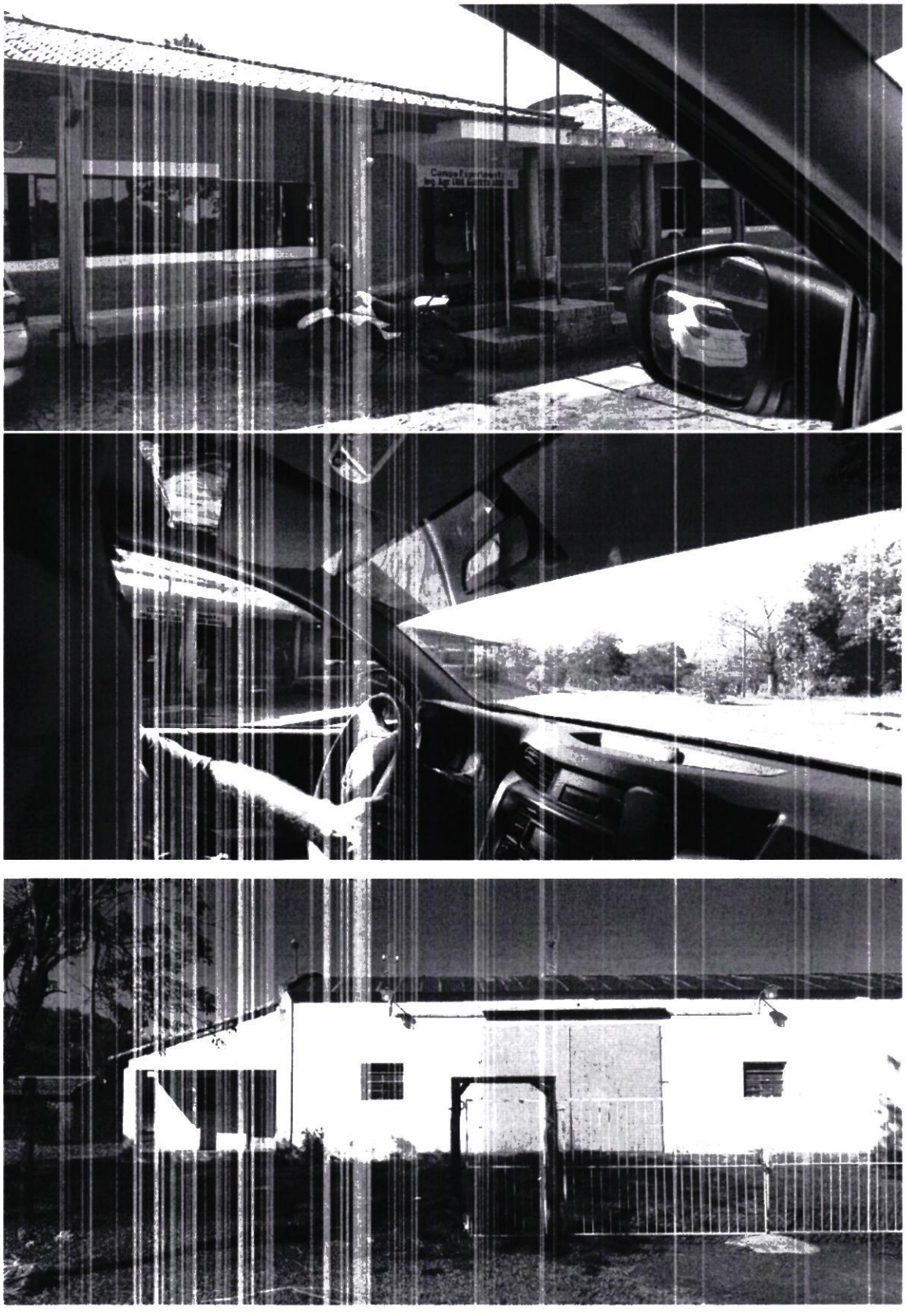

GOBIERNO NACIONAL

ANEXO II-01: INFORME DE COMISIONAMIENTO NACIONAL

Se eleva a consideración de las autoridades institucionales el presente informe de comisionamiento nacional, declarando que los datos consignados son realizados en carácter de Declaración Jurada, quedando sometidos a los organismos de control.

Fecha de Informe	Número y Fecha del Expediente
02/05/23	2599 17/04/23

PERSONA ASIGNADA A LA COMISIÓN

Nombre y Apellido	C.I. N°	Funcionario	Firma
ROBERTO GIMENEZ GÓMEZ	4446504	Si [X] No [ ]	

Cargo	Personal
Asesor Jurídico Dictaminante, enlace con la DGAJ y el Dpto. de	Permanente [X] Contratado [ ] Otros [ ]

Teléfono	Correo Electrónico
021508717 0991289914	roberto.gimenez@senave.gov.py

FECHA DE VIAJE

Inicio	Final
17/04/23	19/04/23

MOVILIDAD

Público [ ] Estado [X] Otros [ ]

Chofer asignado / Nombre	Orden de Trabajo Nro.	Km. Inicio	Km. Final
Pablo Ayub	022785	111265	abierto

INFORMACION GEOGRAFICA

Departamento(s)	Localidade(s)
ITAPUA	CORONEL BOGADO - MARIA AUXILIADORA.

DESCRIPCIÓN DE LAS TAREAS

Apersonamiento en las Regionales de Itapua tanto en la Regional de Sur y Norte para observación de las labores y debilidades de transparencias y anticorrupción.-

OBSERVACIÓN (EN CASO DE MODIFICACIÓN EN RELACIÓN A LO SOLICITADO)

V° B° Director, Director General o Máxima	Firma: Aclaración: Sello: Abg. Marcelo Rojas

SENAVE

Servicio Nacional de Calidad y Sanidad Vegetal y de Semillas

Domicilio..... Telefax:.....

ORDEN DE TRABAJO

Nº 022785

☐ ORDINARIO

☐ EXTRAORDINARIO

Vehiculo Tipo: .....Chapa: ..... Nº de Orden Asignado.....

Marca y Modelo:..... Área Interior .....

Conductor Autorizado: .....

.....

Dias Estimados de la Misión: Desde...../...../..... Hasta...../...../.....

Horas Estimadas de la Misión: Desde las..... Hasta las.....

Km. de Salida: ..... Km. de Vuelta.....

Km. estimados de Recorrido:..... Km. Real Recorridos .....

Consumo estimado x 100 Km: Lts. .....

TRABAJOS A REALIZAR:

.....

.....

.....

.....

.....

.....

Fecha: ...../...../...../

Lic. José Gamarra
Responsable del área al que
fue asignado el automotor

GRAF. MONARCA S.R.L. - Tte. Fariña 813 - Tel./Fax: 495 772 - 449 103 - RUC: 80013[illegible]
100 Bl. 50 X 3 (20.001 / 25.000) Octubre 2018

SERVICIO NACIONAL DE CALIDAD Y SANIDAD VEGETAL Y DE SEMILLAS
DEPARTAMENTO TRANSPORTE
SENAVE

Lic. José Gamarra
Jefe Interino
Dpto. de Transporte

ES COPIA




GOBIERNO
NACIONAL
USO OFICIAL EXCLUSIVO

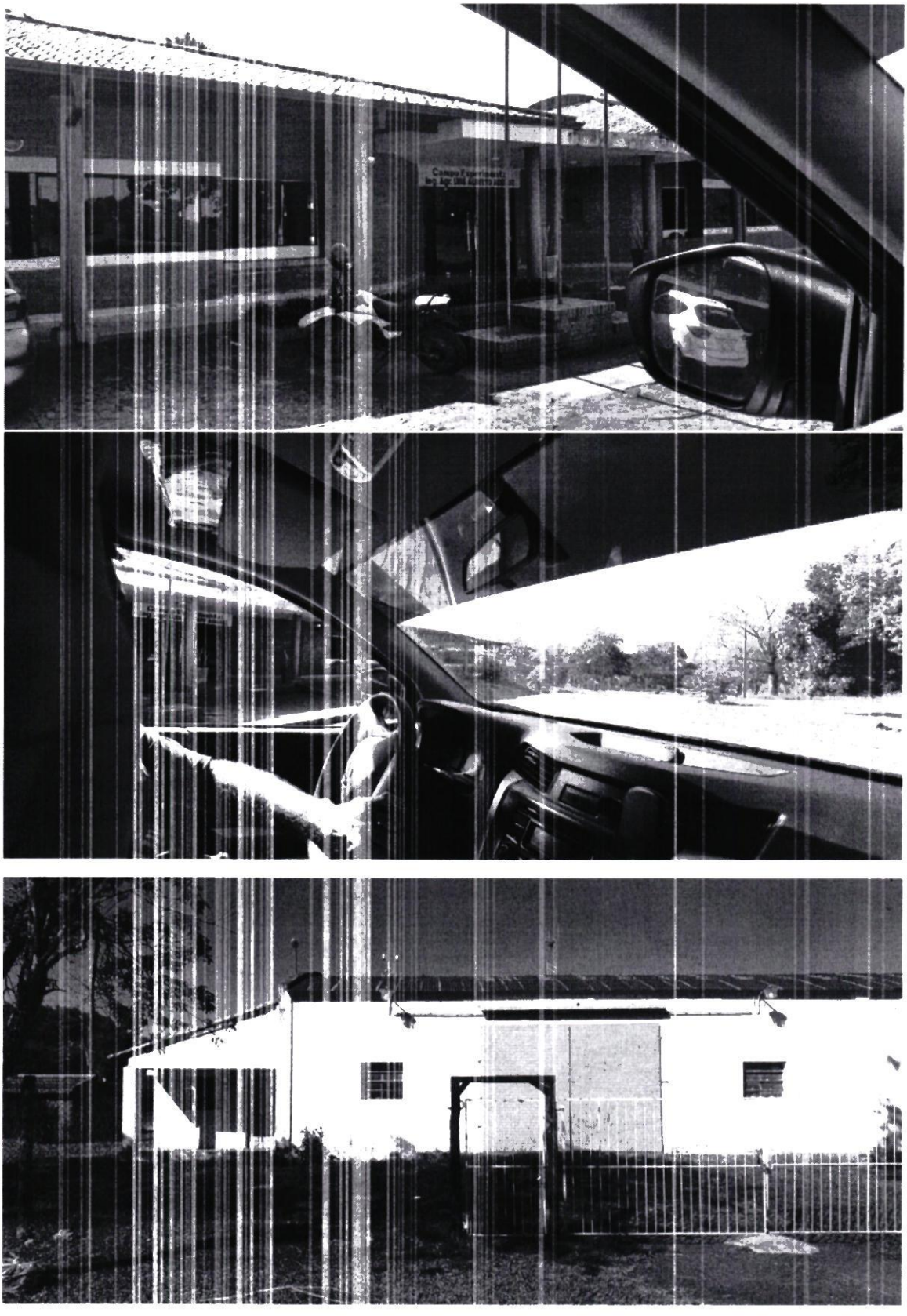

ANEXO II-01: INFORME DE COMISIONAMIENTO NACIONAL

Se eleva a consideración de las autoridades institucionales el presente informe de comisionamiento nacional, declarando que los datos consignados son realizados en carácter de Declaración Jurada, quedando sometidos a los organismos de control.

Fecha de Informe	Número y Fecha del Expediente
02/05/23	2599 17/04/23

PERSONA ASIGNADA A LA COMISIÓN

Nombre y Apellido	C.I. N°	Funcionario	Firma
MARCELO DANIEL ROJAS GONZALEZ	1502682	Si [X] No [ ]	

Cargo	Personal
JEFE DE DEPARTAMENTO	Permanente [ ] Contratado [ ] Otros [X]

Teléfono	Correo Electrónico
0981-238-305	marcelo.rojas@senave.gov.py

FECHA DE VIAJE

Inicio	Final
18/04/23	19/04/23

MOVILIDAD

Público [ ] Estado [X] Otros [ ]

Chofer asignado / Nombre	Orden de Trabajo Nro.	Km. Inicio	Km. Final
Pablo Ayub	022785	111265	abierto

INFORMACION GEOGRAFICA

Departamento(s)	Localidade(s)
ITAPUA	CORONEL BOGADO - MARÍA AUXILIADORA.

DESCRIPCIÓN DE LAS TAREAS

Apersonamiento en las Regionales de Itapua tanto en la Regional de Sur y Norte para observación de las labores y debilidades de transparencias y anticorrupción.-

OBSERVACIÓN (EN CASO DE MODIFICACIÓN EN RELACIÓN A LO SOLICITADO)

V° B° Director, Director General o Máxima	Firma: Aclaración: Sello:

Ing. Agr. RODRIGO L. GONZALEZ N.
Presidente - SENAVE

Arturo Sánchez
Revisor - SENAVE
Dto. Rendición de Cuentas

SENAVE

Servicio Nacional de Calidad y Sanidad Vegetal y de Semillas

Domicilio..... Telefax:.....

ORDEN DE TRABAJO

Nº 022785

☐ ORDINARIO

☐ EXTRAORDINARIO

Vehiculo Tipo: .....Chapa: ..... Nº de Orden Asignado.....

Marca y Modelo:..... Área Interior .....

Conductor Autorizado: .....

.....

Días Estimados de la Misión: Desde...../...../..... Hasta...../...../.....

Horas Estimadas de la Misión: Desde las..... Hasta las.....

Km. de Salida: ..... Km. de Vuelta.....

Km. estimados de Recorrido:..... Km. Real Recorridos .....

Consumo estimado x 100 Km: Lts. .....

TRABAJOS A REALIZAR:

.....

.....

.....

.....

.....

.....

Fecha: ...../...../...../

Lic. José Gamarra
Responsable del área al que fue asignado el automotor

SERVICIO NACIONAL DE CALIDAD Y SANIDAD VEGETAL Y DE SEMILLAS · DEPARTAMENTO TRANSPORTE · REPUBLICA DEL PARAGUAY · SENAVE

GRAF. MONARCA S.R.L. - Tte. Fariña 813 - Tel./Fax: 495 772 - 449 103 - RUC: 80013[illegible]
100 Bl. 50 X 3 (20.001 / 25.000) Octubre 2018

Lic. José Gamarra
Jefe Interino
Dpto. de Transporte

SERVICIO NACIONAL DE CALIDAD Y SANIDAD VEGETAL Y DE SEMILLAS · DEPARTAMENTO TRANSPORTE · REPUBLICA DEL PARAGUAY · SENAVE

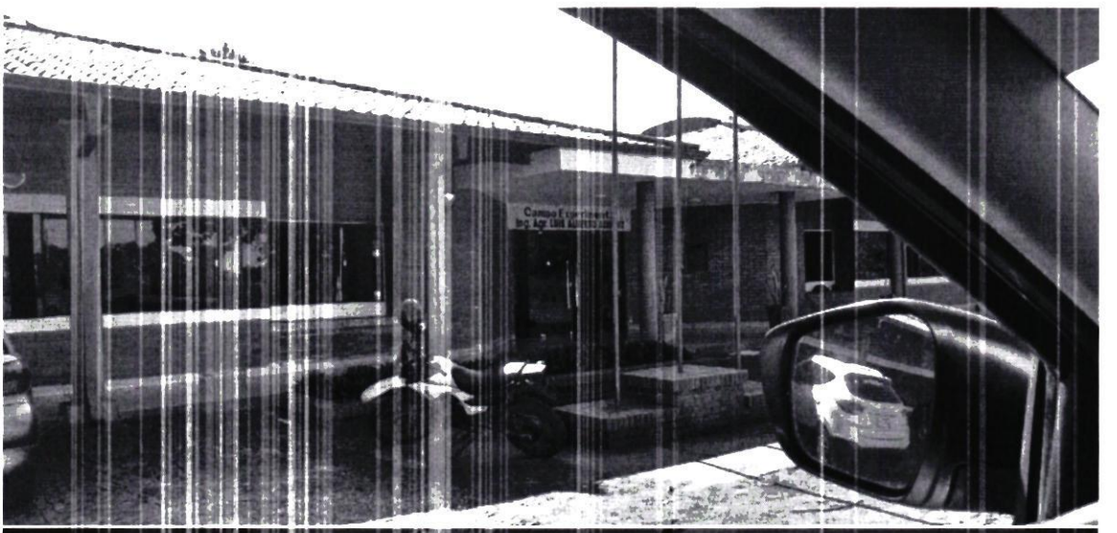



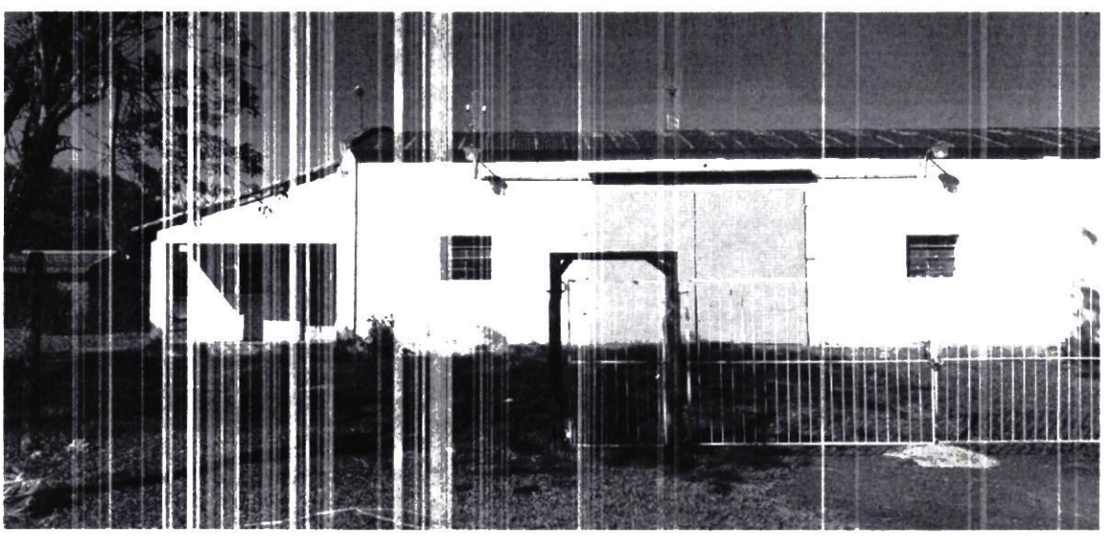


GOBIERNO
NACIONAL
USO OFICIAL EXCLUSIVO

ANEXO II-01: INFORME DE COMISIONAMIENTO NACIONAL

Se eleva a consideración de las autoridades institucionales el presente informe de comisionamiento nacional, declarando que los datos consignados son realizados en carácter de Declaración Jurada, quedando sometidos a los organismos de control.

Fecha de Informe	Número y Fecha del Expediente
25/04/23	2657 18/04/23

PERSONA ASIGNADA A LA COMISIÓN

Nombre y Apellido	C.I. N°	Funcionario	Firma
JUAN DOMINGO COLINA	735554	Si [ ] No [X]	

Cargo	Personal
PASANTE	Permanente [ ] Contratado [ ] Otros [X]

Teléfono	Correo Electrónico
0984469215	---------

FECHA DE VIAJE

Inicio	Final
18/04/23	21/04/23

MOVILIDAD

Público [ ] Estado [X] Otros [ ]

Chofer asignado / Nombre	Orden de Trabajo Nro.	Km. Inicio	Km. Final
MIGUEL BURGOS	25814	293903	295176

INFORMACION GEOGRAFICA

Departamento(s)	Localidade(s)
AMAMBAY	PEDRO JUAN CABALLERO.

DESCRIPCIÓN DE LAS TAREAS

Limpieza de predio y oficinas -

OBSERVACIÓN (EN CASO DE MODIFICACIÓN EN RELACIÓN A LO SOLICITADO)

V° B° Director, Director General o Máxima	Firma: Aclaración: Sello:

SENAVE

Servicio Nacional de Calidad y Sanidad Vegetal y de Semillas

ASUNCION 445769

Domicilio..... Telefax:.....

ORDEN DE TRABAJO

Nº 025814
25814

☐ ORDINARIO

☒ EXTRAORDINARIO

HILUX D/C 4X4 TD BTD-046 0

Vehiculo Tipo TOYOTA Chapa: ..... Nº de Orden Asignado DOBLE

Marca y Modelo MIGUEL BURGOS Área Interior .....

Conductor Autorizado .....

Dias Estimados de la Misión: Desde 17/4/2023 Hasta 24/4/2023

Horas Estimadas de la Misión: Desde las 00:01 Hasta las 24:00

Km. de Salida 293903 Km. de Vuelta 295176

Km. estimados de Recorrido 1200 Km. Real Recorridos 1273

Consumo estimado x 100 Km. Lts. 12

TRABAJOS A REALIZAR:

ACTIVIDADES REFERENTES AL DEPARTAMENTO DE SERVICIOS GENERALES EN EL DEPARTAMENTO DE AMAMBAY

DENTRO DEL TERRITORIO NACIONAL

ACOMPAÑA: NORMA PENAYO, RAMON RUIZ DIAZ, JUAN SORIA

17 4 2023

Fecha ...../...../.....

SERVICIO NACIONAL DE CALIDAD Y SANIDAD VEGETAL Y DE SEMILLAS
DEPARTAMENTO TRANSPORTE
SENAVE

Responsable del área al que fue asignado el automotor

GRAF. MONARCA S.R.L. Tte. Fariña 813 - Tel./Fax: 495 772 - 449 103 - RUC: 80013965-8 - C.H.T. Nº 1.043
50 BI. 50 X 3 (25.001 / 27.500) Septiembre 2021






TETÃ REKUÁI
GOBIERNO NACIONAL
SERVICIO NACIONAL DE CALIDAD
SENAVE
VEGETAL Y DE SEMILLAS

ANEXO II-03: INFORME DE COMISIONAMIENTO INTERNACIONAL

Se eleva a consideración de las autoridades institucionales el presente informe de comisionamiento internacional, manifestando que los datos consignados son realizados en carácter de declaración jurada, quedando sometidos a los organismos de control.

Fecha del Informe	**Resolución Nº**	**Nº del expediente:**	**Fecha del Expediente:**
8 de mayo del 2023	228/2023	2402	10 de abril del 2023

Persona asignada a la comisión

Nombre y Apellido	**C. I. C. Nº**	**Funcionario/a**	**Firma**
Ing. Agr. Ada C. Centurión de Guillén	2.174.200	**Si** ■ **No** □	

Denominación del evento
Reunión de la Comisión de Semillas

País	**Ciudad (es)**	**Lugar**
Argentina	Buenos Aires	Instituto Nacional de Semillas (INASE)

Fecha de inicio del Viaje	**Fecha final del Viaje**
24 de abril del 2023	28 de abril del 2023

Descripción de las actividades realizadas

Se participó de la reunión de la Comisión de Semillas (CS)-Sub Grupo de Trabajo N° 8 "Agricultura", en las que se trataron temas referentes a las novedades del sector semillero en los diferentes EEPP, acuerdo para intercambio de informaciones a fin de facilitar el registro de variedades, cada país expuso sobre la situación actual del cultivo de Cannabis, así también sobre obstáculos al comercio de semillas, sobre este punto, Brasil menciona que ya se cuenta con nueva reglamentación sobre equivalencias de categorías para semillas de hortalizas, que con la reglamentación anterior dificultaba la exportación a Paraguay.

Los grupos Ad Hoc de Papa semilla y Técnicas moleculares presentaron la propuesta de trabajo a seguir: armonización de técnicas para diagnóstico de plagas e incluir técnicas no convencionales para la identificación varietal, respectivamente.

Los delegados de Brasil y Argentina se comprometieron de facilitar a Paraguay descriptores morfológicos de variedades de cebolla, en el caso de contar en sus registros las variedades solicitadas, a fin de que el SENAVE inscriba de oficio en el Registro Nacional de Cultivares Comerciales (RNCC).

V° B° Director, Director General o Máxima Autoridad	**Firma:** **Aclaración: Ing. Agr. Fernando Ríos** **Sello:**

SENAVE

Dirección de Semillas

(DISE)

INSTITUNO NACIONAL DE SEMILLAS (INASE)

COMISIÓN DE SEMILLAS – SUB GRUPO DE TRABAJO N° 8 "AGRICULTURA"



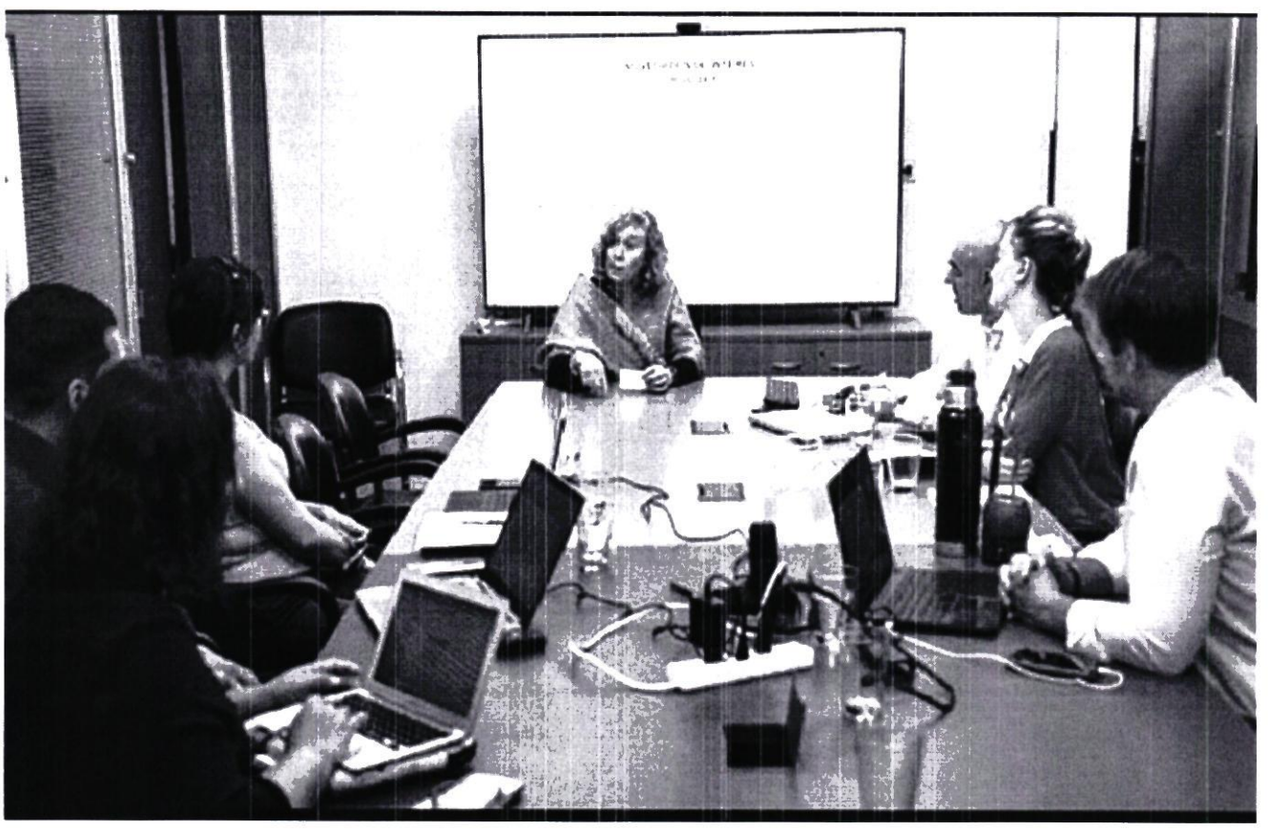

SENAVE

Dirección de Semillas

(DISE)

INSTITUNO NACIONAL DE SEMILLAS (INASE)

COMISIÓN DE SEMILLAS – SUB GRUPO DE TRABAJO N° 8 "AGRICULTURA"



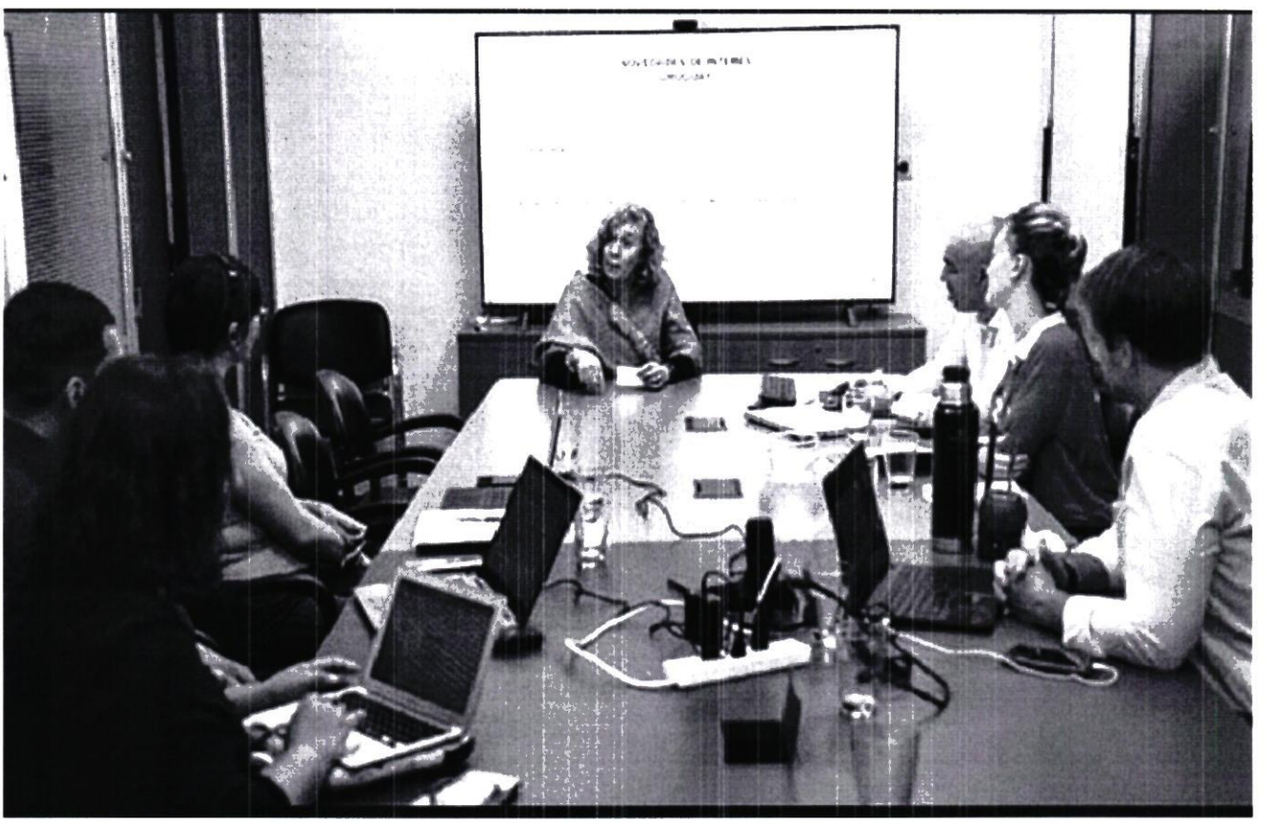

ANEXO II-03: INFORME DE COMISIONAMIENTO INTERNACIONAL

Se eleva a consideración de las autoridades institucionales el presente informe de comisionamiento internacional, manifestando que los datos consignados son realizados en carácter de declaración jurada, quedando sometidos a los organismos de control.

Fecha del Informe	**Resolución Nº**	**Nº del expediente:**	**Fecha del Expediente:**
08/05/2023	228/23	MEU: 2404/23	10/04/2023

Persona asignada a la comisión

Nombre y Apellido	**C. I. C. Nº**	**Funcionario/a**	**Firma**
Ana Teresa Gonzalez Llano	4.276.970	**Si** ■ **No** □	

Denominación del evento
"Reunión del sub. Grupo de trabajo N° 8 Agricultura, convocada por el MERCOSUR"

País	**Ciudad (es)**	**Lugar**
Argentina	Buenos Aires	Instituto Nacional de Semillas- INASE

Fecha de inicio del Viaje	**Fecha final del Viaje**
24/04/2023	27/04/2023

Descripción de las actividades realizadas

Se analizó el estado de la Resolución 29/2022 para su aplicación en cada estado parte, se concluyó la homologación de los rótulos de los envases de papa semilla para exportación, para próxima reunión se analizara el uso de un lote común según OECD, se comenzó a trabajar en la armonización de los protocolos para análisis de virus, nematodos y bacterias en laboratorio.

V° B° Director, Director General o Máxima Autoridad	**Firma:** **Aclaración:** **Sello:**	Ing. Agr. [illegible] Director Dirección de Semillas (INASE)

Imágenes



Día 1: 25/04/2023



Día 2: 26/04/2023

ANEXO II-01: INFORME DE COMISIONAMIENTO NACIONAL

Se eleva a consideración de las autoridades institucionales el presente informe de comisionamiento nacional, declarando que los datos consignados son realizados en carácter de Declaración Jurada, quedando sometidos a los organismos de control.

Fecha de Informe	Número y Fecha del Expediente
24/04/23	2639 18/04/23

PERSONA ASIGNADA A LA COMISIÓN

Nombre y Apellido	C.I. N°	Funcionario	Firma
CRISTINA FABIOLA BENITEZ CENTURION	4356524	Si [X] No [ ]	

Cargo	Personal
APOYO A LA GESTION	Permanente [X] Contratado [ ] Otros [ ]

Teléfono	Correo Electrónico
0971 - 307794	cristina.benitez@senave.gov.py

FECHA DE VIAJE

Inicio	Final
20/04/23	21/04/23

MOVILIDAD

Público [ ] Estado [ ] Otros [X]

Chofer asignado / Nombre	Orden de Trabajo Nro.	Km. Inicio	Km. Final
----------	----------	---------	--------

INFORMACION GEOGRAFICA

Departamento(s)	Localidade(s)
AMAMBAY	PEDRO JUAN CABALLERO.

DESCRIPCIÓN DE LAS TAREAS

Presentación protocolar para la inauguración oficial de la Oficina Regional de Pedro Juan Caballero.-

OBSERVACIÓN (EN CASO DE MODIFICACIÓN EN RELACIÓN A LO SOLICITADO)

El Comisionamiento lo realicé con mi vehiculo particular

V° B° Director, Director General o Máxima	Firma: Aclaración: Sello:

DIRECCIÓN NACIONAL DE CALIDAD Y SANIDAD VEGETAL Y DE SEMILLAS – DIRECCIÓN GENERAL TÉCNICO – SENAVE


SENAVE



ANEXO II-01: INFORME DE COMISIONAMIENTO NACIONAL

[illegible] a consideración de las autoridades institucionales el presente informe de comisionamiento nacional, declarando que los datos consignados [illegible] carácter de Declaración Jurada, quedando sometidos a los organismos de control.

Fecha de Informe	Número y Fecha del Expediente
24/04/23	2655 18/04/23

PERSONA ASIGNADA A LA COMISIÓN

Nombre y Apellido	C.I. N	Funcionario	Firma
ALFREDO TORRES	807918	Si [X] No [ ]	[signature]

Cargo	Personal
CHOFER	Permanente [X] Contratado [ ] Otros [ ]

Teléfono	Correo Electrónico
0983 749 713	alfredo.torres@senave.gov.py

FECHA DE VIAJE

Inicio	Final
19/04/23	21/04/23

MOVILIDAD

Público [ ] Estado [X] Otros [ ]

Chofer asignado / Nombre	Orden de Trabajo Nro	Km. Inicio	Km. Final
ALFREDO TORRES	28277	262975	264117

INFORMACION GEOGRAFICA

Departamento(s)	Localidade(s)
ITAPÚA	EDELIRA

DESCRIPCIÓN DE LAS TAREAS

[illegible] de los funcionarios de la DICAO la Señora Carolina O'higgins y el Señor Genaro Coronel.-

OBSERVACIÓN (EN CASO DE MODIFICACIÓN EN RELACIÓN A LO SOLICITADO)

V. B. Director, Director General o Maxima	Firma Aclaración: Sello

Econ. Carlos Meza
Director
Dirección Administrativa

SENAVE

Servicio Nacional de Calidad y Sanidad Vegetal y de Semillas

ASUNCION 445769

Domicilio..... Telefax:.....

ORDEN DE TRABAJO

Nº 28277
28277

☐ ORDINARIO

☒ EXTRAORDINARIO

Vehiculo Tipo: D-MAX Chapa: EAG-506 Nº de Orden Asignado 0

Marca y Modelo: ISUZU Área Interior DOBLE

Conductor Autorizado: ALFREDO TORRES

Dias Estimados de la Misión: Desde 18/4/2023 Hasta 24/4/2023

Horas Estimadas de la Misión: Desde las 00:01 Hasta las 24:00

Km. de Salida: 262975 Km. de Vuelta 264117

Km. estimados de Recorrido: 1200 Km. Real Recorridos 1142

Consumo estimado x 100 Km: Lts. 12

TRABAJOS A REALIZAR:

TRASLADO DE LOS FUNCIONARIOS DE LA DICAO EN EL DEPARTAMENTO DE ITAPUA DENTRO DEL TERRITORIO NACIONAL ACOMPAÑAN: GENARO CORONEL; CAROLINA O HIGGINNS

Fecha: 18/4/2023

SERVICIO NACIONAL DE CALIDAD Y SANIDAD VEGETAL Y DE SEMILLAS – DEPARTAMENTO TRANSPORTE – SENAVE

Responsable del área al que fue asignado el automotor

José [illegible]
Jefe Interino
Dpto de Transporte

GRAF. MONARCA S.R.L. - Tte. Fariña 813 - Tel./Fax: 495.772 - 449.103 - RUC: 80013965-8 - C.H.E. Nº 108
24 Bl. 50 X 3 (27.501 / 28.700) Octubre 2021





ANEXO II-01: INFORME DE COMISIONAMIENTO NACIONAL

Se eleva a consideración de las autoridades institucionales el presente informe de comisionamiento nacional, declarando que los datos consignados son realizados en carácter de Declaración Jurada, quedando sometidos a los organismos de control.

Fecha de Informe	Número y Fecha del Expediente
21/04/23	2533 13/04/23

PERSONA ASIGNADA A LA COMISIÓN

Nombre y Apellido	C.I. N°	Funcionario	Firma
MARCOS ANTONIO ARCE ORTIZ	4747045	Si [X] No [ ]	

Cargo	Personal
TECNICO	Permanente [ ] Contratado [X] Otros [ ]

Teléfono	Correo Electrónico
0293-932-076	marcos.arce@senave.gov.py

FECHA DE VIAJE

Inicio	Final
14/04/23	14/04/23

MOVILIDAD

Publico [ ] Estado [X] Otros [ ]

Chofer asignado / Nombre	Orden de Trabajo Nro.	Km. Inicio	Km. Final
Alberto Benitez	025761	8030	Orden Abierta

INFORMACION GEOGRAFICA

Departamento(s)	Localidade(s)
ÑEEMBUCÚ	VILLA OLIVA.

DESCRIPCIÓN DE LAS TAREAS

Recoleccion de insectos en trampas tipo domo para Trogoderma granarium en el marco de Resolucion 870/21, en el Molino Arrocero de Villa Oliva Rice.-

OBSERVACIÓN (EN CASO DE MODIFICACIÓN EN RELACIÓN A LO SOLICITADO)

Esta actividad corresponde a la OTA numero 363

V° B° Director, Director General o Máxima	Firma: P/A Aclaración: Sello:

SENAVE

SENAVE

Servicio Nacional de Calidad y Sanidad Vegetal y de Semillas

445769

ASUNCION

Domicilio..... Telefax:.....

ORDEN DE TRABAJO

Nº 025761

25761

☐ ORDINARIO

☒ EXTRAORDINARIO

Vehiculo Tipo: CAMIONETA Chapa: AAMB-702 Nº de Orden Asignado: 0

Marca y Modelo: TOYOTA Área Interior: DOBLE

Conductor Autorizado: CRISTHIAN MARECOS PORTILLO

Dias Estimados de la Misión: Desde 3/4/2023 00:01 Hasta 30/4/2023 24:00

Horas Estimadas de la Misión: Desde las 8030 Hasta las

Km. de Salida: 3000 Km. de Vuelta

Km. estimados de Recorrido: 12 Km. Real Recorridos

Consumo estimado x 100 Km: Lts.

TRABAJOS A REALIZAR:

ACTIVIDADES REFERENTES A LA OFICINA REGIONAL CENTRAL DEL SENAVE -APOYO AL TRASLADO DE LOS FUNCIONARIOS DEL SENAVE.

DENTRO DEL TERRITORIO NACIONAL

PUEDE CONDUCIR: JESUS MARTINEZ, ALBERTO BENITEZ, DANIEL CHAPARRO, LUIS GUERRERO, RUBEN FARIÑA, MARCOS ARCE, MARIA SEGOVIA, ARNALDO CACERES, JUAN CARLOS SILVEIRA, ROLANDO SANABRIA, MARCOS SALINAS, FABIO CORONEL, ACOMPAÑAN: BETINA CHAPARRO, ANDREA PIÑANEZ, LILIANA ENCINA, YESSICA REMBACK, MARIA JOSE BRITOS, HELENA JARA, FATIMA ALFONSO, DIANA RAMIREZ, RUTH CASTRO, CARMIÑA CAMELLI, DAVID BOLLA.

Fecha: 3/4/2023

Responsable del área al que fue asignado el automotor

SERVICIO NACIONAL DE CALIDAD Y SANIDAD VEGETAL Y DE SEMILLAS DEPARTAMENTO TRANSPORTE SENAVE

Lic. Jose Gamarra
Director
Dpto. de Transporte

GRAF. MONARCA S.R.L. - Tte. Farina 813 - Tel./Fax. 495 772 - 44[illegible] C.M.T. Nº 1.043
50 Bl. 50 X 3 (25.001 / 27.500) Septiembre 2021

ANEXO FOTOGRAFICO



ANEXO II-01: INFORME DE COMISIONAMIENTO NACIONAL

Se eleva a consideración de las autoridades institucionales el presente informe de comisionamiento nacional, declarando que los datos consignados son realizados en carácter de Declaración Jurada, quedando sometidos a los organismos de control.

Fecha de Informe	Número y Fecha del Expediente
21/04/23	2533 13/04/23

PERSONA ASIGNADA A LA COMISIÓN

Nombre y Apellido	C.I. N°	Funcionario	Firma
ALBERTO BENÍTEZ ESTIGARRIBIA	1056770	Si [X] No [ ]	

Cargo	Personal
TECNICO	Permanente [X] Contratado [ ] Otros [ ]

Teléfono	Correo Electrónico
578 175 0994 280 189	alberto.benitez@senave.gov.py

FECHA DE VIAJE

Inicio	Final
14/04/23	14/04/23

MOVILIDAD

Publico [ ] Estado [X] Otros [ ]

Chofer asignado / Nombre	Orden de Trabajo Nro.	Km. Inicio	Km. Final
Alberto Benitez	025761	8030	Orden abierta

INFORMACION GEOGRAFICA

Departamento(s)	Localidade(s)
ÑEEMBUCÚ	VILLA OLIVA.

DESCRIPCIÓN DE LAS TAREAS

Recolección de insectos en trampas tipo domo para Trogoderma granarium en el marco de Resolución 870/21 en el Molino Arrocero de Villa Oliva Rice -

OBSERVACIÓN (EN CASO DE MODIFICACIÓN EN RELACIÓN A LO SOLICITADO)

Esta actividad corresponde a la OTA numero 363

V° B° Director, Director General o Máxima	Firma: P/A Aclaración: Sello:

SENAVE

Servicio Nacional de Calidad y Sanidad Vegetal y de Semillas

ASUNCION 445769

Domicilio..... Telefax:.....

ORDEN DE TRABAJO

Nº 025761
25761

☐ ORDINARIO

☒ EXTRAORDINARIO

Vehiculo Tipo: CAMIONETA TOYOTA Chapa: AAMB-702 Nº de Orden Asignado 0

Marca y Modelo: CRISTHIAN MARECOS PORTILLO Área Interior DOBLE

Conductor Autorizado:

Dias Estimados de la Misión: Desde 3 / 4 / 2023 00:01 Hasta 30 / 4 / 2023 24:00

Horas Estimadas de la Misión: Desde las 8030 Hasta las

Km. de Salida: 3000 Km. de Vuelta

Km. estimados de Recorrido: 12 Km. Real Recorridos

Consumo estimado x 100 Km: Lts.

TRABAJOS A REALIZAR:

ACTIVIDADES REFERENTES A LA OFICINA REGIONAL CENTRAL DEL SENAVE - APOYO AL TRASLADO DE LOS FUNCIONARIOS DEL SENAVE.

DENTRO DEL TERRITORIO NACIONAL

PUEDE CONDUCIR: JESUS MARTINEZ, ALBERTO BENITEZ, DANIEL CHAPARRO, LUIS GUERRERO, RUBEN FARIÑA, MARCOS ARCE, MARIA SEGOVIA, ARNALDO CACERES, JUAN CARLOS SILVEIRA, ROLANDO SANABRIA, MARCOS SALINAS, FABIO CORONEL, ACOMPAÑAN: BETINA CHAPARRO, ANDREA PIÑANEZ, LILIANA ENCINA, YESSICA REMBACK, MARIA JOSE BRITOS, HELENA JARA, FATIMA ALFONSO, DIANA RAMIREZ, RUTH CASTAGNINO, CARMIÑA CAMELLI, DAVID BOLLA.

Fecha: 3 / 4 / 2023

SERVICIO NACIONAL DE CALIDAD Y SANIDAD VEGETAL Y DE SEMILLAS DEPARTAMENTO TRANSPORTE SENAVE

Responsable del área al que fue asignado el automotor

GRAF. MONARCA S.R.L. - Tte. Fariña 813 - Tel./Fax. 495 772 - 449 [illegible] - RUC [illegible] C.H.T. Nº 1.043
50 Bl. 50 X 3 (25.001 / 27.500) Septiembre 2021

ANEXO FOTOGRAFICO



ANEXO II-01: INFORME DE COMISIONAMIENTO NACIONAL

Se eleva a consideración de las autoridades institucionales el presente informe de comisionamiento nacional declarando que los datos consignados son realizados en carácter de Declaración Jurada quedando sometidos a los organismos de control

Fecha de Informe	Número y Fecha del Expediente
24/04/23	2411 11/04/23

PERSONA ASIGNADA A LA COMISIÓN

Nombre y Apellido	C.I. N°	Funcionario	Firma
RAMON AVALOS SANCHEZ SILVA	538120	S [X] No [ ]	

Cargo	Personal
RESPONSABLE	Permanente [ ] Contratado [ ] Otros [X]

Telefono	Correo Electrónico
---	ramon.sanchez@senave.gov.py

FECHA DE VIAJE

Inicio	Final
11/04/23	14/04/23

MOVILIDAD

Publico [ ] Estado [X] Otros [ ]

Chofer asignado / Nombre	Orden de Trabajo Nro.	Km. Inicio	Km. Final
OSCAR LUIS AVALOS MENDEZ	27843	275582	276660

INFORMACION GEOGRAFICA

Departamento(s)	Localidade(s)
AMAMBAY	PEDRO JUAN CABALLERO

DESCRIPCIÓN DE LAS TAREAS

Trabajos de campo en la zona de la ciudad de Pedro Juan Caballero

OBSERVACIÓN (EN CASO DE MODIFICACIÓN EN RELACIÓN A LO SOLICITADO)

V° B° Director Director General o Máxima	Firma: Aclaración: Sello:

Lic. Rodrigo Núñez
Director General de Adm. y Finanzas
SENAVE





SENAVE

Servicio Nacional de Calidad y Sanidad Vegetal y de Semillas

Domicilio: ASUNCION Telefax: 445769

ORDEN DE TRABAJO

Nº 27843

27843

☐ ORDINARIO

☒ EXTRAORDINARIO

Vehiculo Tipo: D-MAX Chapa: EAG-510 Nº de Orden Asignado: 0

Marca y Modelo: ISUZU Área Interior: DOBLE

Conductor Autorizado: OSCAR LUIS AVALOS MENDEZ

Dias Estimados de la Misión: Desde 10 / 4 / 2023 Hasta 17 / 4 / 2023

Horas Estimadas de la Misión: Desde las 00:01 Hasta las 24:00

Km. de Salida: 275582 Km. de Vuelta 276660

Km. estimados de Recorrido: 1200 Km. Real Recorridos 1078

Consumo estimado x 100 Km: Lts. 12

TRABAJOS A REALIZAR:

TRASLADO DEL RESPONSABLE DE LA UNIDAD DE OBRAS DE SENAVE AL DEPARTAMENTO DE AMAMBAY

DENTRO DEL TERRITORIO NACIONAL

ACOMPAÑA: RAMON AVALOS SANCHEZ.

Fecha: 10 / 4 / 2023

Responsable del área al que fue asignado el automotor

SERVICIO NACIONAL DE CALIDAD Y SANIDAD VEGETAL Y DE SEMILLAS DEPARTAMENTO TRANSPORTE SENAVE

Lic. Jose Gamarra
Jefe Interino
Dpto. de Transporte

GRAF. MONARCA S.R.L. - Tte. Fariña 813 - Tel./Fax: 495 772 - 449 103 - RUC: 80013965-8 - C.H.T. Nº 1.045
24 Bl. 50 X 3 (27.501 / 28.700) Octubre 2021

SERVICIO NACIONAL DE CALIDAD Y SANIDAD VEGETAL Y DE SEMILLAS DEPARTAMENTO TRANSPORTE SENAVE

Lic. José Gamarra
Jefe Interino
Dpto. de Transporte

ANEXO II-01: INFORME DE COMISIONAMIENTO NACIONAL

Se eleva a consideración de las autoridades institucionales el presente informe de comisionamiento nacional, declarando que los datos consignados son realizados en carácter de Declaración Jurada, quedando sometidos a los organismos de control.

Fecha de Informe	Número y Fecha del Expediente
24/04/23	2668 18/04/23

PERSONA ASIGNADA A LA COMISIÓN

Nombre y Apellido	C.I. N°	Funcionario	Firma
CESAR LUIS RIVAS OVELAR	861116	Si [X] No [ ]	

Cargo	Personal
DIRECTOR GENERAL TECNICO	Permanente [X] Contratado [ ] Otros [ ]

Teléfono	Correo Electrónico
0228634260 0981500437	cesar.rivas@senave.gov.py

FECHA DE VIAJE

Inicio	Final
20/04/23	21/04/23

MOVILIDAD

Público [ ] Estado [X] Otros [ ]

Chofer asignado / Nombre	Orden de Trabajo Nro.	Km. Inicio	Km. Final
JUAN GONZALEZ	25263	140535	O.A.

INFORMACION GEOGRAFICA

Departamento(s)	Localidade(s)
AMAMBAY	PEDRO JUAN CABALLERO.

DESCRIPCION DE LAS TAREAS

Participar de la inauguración de la Oficina Regional de Pedro Juan Caballero.

OBSERVACIÓN (EN CASO DE MODIFICACION EN RELACION A LO SOLICITADO)

V° B° Director, Director General o Máxima	Firma:
	Aclaración:
	Cargo:


SERVICIO NACIONAL DE CALIDAD
Y SANIDAD VEGETAL Y DE SEMILLAS
SENAVE



SENAVE

Servicio Nacional de Calidad y Sanidad Vegetal y de Semillas

ASUNCION 445769

Domicilio..... Telefax:.....

ORDEN DE TRABAJO

Nº 025263
25263

☐ ORDINARIO

☒ EXTRAORDINARIO

Vehiculo Tipo: CAMIONETA NISSAN Chapa: HFS-198 Nº de Orden Asignado: 0

Marca y Modelo: CESAR LUIS RIVAS OVELAR Área Interior .....

Conductor Autorizado: .....

Dias Estimados de la Misión: Desde 3/4/2023 00:01 Hasta 30/4/2023 24:00

Horas Estimadas de la Misión: Desde las ..... Hasta las .....

Km. de Salida: 140535 Km. de Vuelta .....

Km. estimados de Recorrido: 3000 Km. Real Recorridos .....

Consumo estimado x 100 Km: Lts 12

TRABAJOS A REALIZAR:

ACTIVIDADS REFERENTES A LA DIRECCION GENERAL TECNICA DEL SENAVE

DENTRO DEL TERRITORIO NACIONAL

PUEDEN CONDUCIR: JUAN GONZALEZ, ROLANDO SANABRIA, CRISTHIAN MEDINA, NESTOR CARDOZO...ACOMPAÑAN: RODRIGO GONZALEZ, RODRIGO NUÑEZ, TANIA VILLAGRA, CARMELO PERALTA, ERNESTO GALLIANI, FATIMA ALFONSO, CRISTINA GALEANO, NATALIA TOLEDO, ALEJANDRO AYALA, MYRIAN CANDIA, VIVIANA PINTOS, LETICIA SORIA, CARMEN BERNI, CARMIÑA CAMELLI, ANA VALLORY, SILVIA WEYER, MARIELA VILLALBA, LIZ MORA, DAVID BOLIA, CLARA LOVERA, CRISTIAN MARECOS, DAVID GONZALEZ, ESTEBAN ARECO, MABEL FERNANDEZ.

Fecha: 3/4/2023

Responsable del area al que fue asignado el automotor

SERVICIO NACIONAL DE CALIDAD Y SANIDAD VEGETAL Y DE SEMILLAS DEPARTAMENTO TRANSPORTE SENAVE

Dr. José Gamarra
Jefe Interino
Dpto. de Transporte

GRAF MONARCA S.R.L. Tte. Fariña 813 - Tel./Fax 495 772 - 449 195 RUC 80013965-6 C.H.T. Nº 1 043
50 Bl. 50 X 3 (25 001 / 27 500) Septiembre 2021

ANEXO II-01: INFORME DE COMISIONAMIENTO NACIONAL

Se eleva a consideración de las autoridades institucionales el presente informe de comisionamiento nacional, declarando que los datos consignados son realizados en carácter de Declaración Jurada, quedando sometidos a los organismos de control.

Fecha de Informe	Número y Fecha del Expediente
24/04/23	2668 18/04/23

PERSONA ASIGNADA A LA COMISIÓN

Nombre y Apellido	C.I. N°	Funcionario	Firma
FATIMA ELENA ALFONSO DE MACIEL	3273432	Si [X] No [ ]	

Cargo	Personal
JEFA DE DEPARTAMENTO	Permanente [X] Contratado [ ] Otros [ ]

Teléfono	Correo Electrónico
(021)580-222 0983613320	fatima.alfonso@senave.gov.py

FECHA DE VIAJE

Inicio	Final
20/04/23	21/04/23

MOVILIDAD

Público [ ] Estado [X] Otros [ ]

Chofer asignado / Nombre	Orden de Trabajo Nro.	Km. Inicio	Km. Final
JUAN GONZALEZ	25263	140535	ABIERTA

INFORMACION GEOGRAFICA

Departamento(s)	Localidade(s)
AMAMBAY	PEDRO JUAN CABALLERO.

DESCRIPCIÓN DE LAS TAREAS

Participar de la Inauguración de la Oficina Regional de Pedro Juan Caballero -

OBSERVACIÓN (EN CASO DE MODIFICACIÓN EN RELACIÓN A LO SOLICITADO)

V° B° Director, Director General o Máxima	Firma: Aclaración: Sello:

SERVICIO NACIONAL DE CALIDAD Y SANIDAD VEGETAL Y DE SEMILLAS
Humaitá 145 Edificio Planeta 1 Piso 15
Asunción - Paraguay

SENAVE

Servicio Nacional de Calidad y Sanidad Vegetal y de Semillas

ASUNCION 445769

Domicilio..... Telefax:.....

ORDEN DE TRABAJO

☐ ORDINARIO

☒ EXTRAORDINARIO

Nº 025263
25263

CAMIONETA HFS-198 0

Vehiculo Tipo: NISSAN Chapa: ..... Nº de Orden Asignado.....

Marca y Modelo: CESAR LUIS RIVAS OVELAR Área Interior .....

Conductor Autorizado: .....

Dias Estimados de la Misión: Desde 3/4/2023 Hasta 30/4/2023

Horas Estimadas de la Misión: Desde las 00:01 Hasta las 24:00

Km. de Salida 140535 Km. de Vuelta .....

Km. estimados de Recorrido: 3000 Km. Real Recorridos .....

Consumo estimado x 100 Km Lts 12

TRABAJOS A REALIZAR.

ACTIVIDADES REFERENTES A LA DIRECCION GENERAL TECNICA DEL SENAVE

DENTRO DEL TERRITORIO NACIONAL

PUEDEN CONDUCIR: JUAN GONZALEZ, ROLANDO SANABRIA, CRISTHIAN MEDINA, NESTOR CARDOZO... ACOMPAÑAN: RODRIGO GONZALEZ, RODRIGO NUÑEZ, TANIA VILLAGRA, CARMELO PERALTA, ERNESTO GALEANI, FATIMA ALFONSO, CRISTINA GALEANO, NATALIA TOLEDO, ALEJANDRO AYALA, MYRIAN CANDIA, VIVIANA PINTOS, LETICIA SORIA, CARMEN BERNI, CARMIÑA CAMELLI, ANA VALLORY, SILVIA WEYER, MARLENE VILLALBA, LIZ MORA, DAVID BOLIA, CLARA LOVERA, CRISTIAN MARECOS, DAVID GONZALEZ, ESTEBAN [illegible] ISABEL FERNANDEZ.

Fecha: 3/4/20

Responsable del área al que fue asignado el automotor

GRAF. MONARCA S.R.L. - Tte. Farina 813 - Tel./Fax 495.772 - [illegible] C.H.T. N° 1.043
50 Bl. 50 x 3 (25.001 / 27.500) Septiembre 2021

Lic. José Gamarra
Jefe Interino
Dpto. de Transporte

ANEXO II-01: INFORME DE COMISIONAMIENTO NACIONAL

Se eleva a consideración de las autoridades institucionales el presente informe de comisionamiento nacional, declarando que los datos consignados son realizados en carácter de Declaración Jurada, quedando sometidos a los organismos de control.

Fecha de Informe	Número y Fecha del Expediente
24/04/23	2668 18/04/23

PERSONA ASIGNADA A LA COMISIÓN

Nombre y Apellido	C.I. N°	Funcionario	Firma
JUAN ALCIDES GONZALEZ GILL	3651216	Si [X] No [ ]	

Cargo	Personal
CHOFER	Permanente [X] Contratado [ ] Otros [ ]

Teléfono	Correo Electrónico
0293932833 0981760680	juan.gonzalez@senave.gov.py

FECHA DE VIAJE

Inicio	Final
20/04/23	21/04/23

MOVILIDAD

Público [ ] Estado [X] Otros [ ]

Chofer asignado / Nombre	Orden de Trabajo Nro.	Km. Inicio	Km. Final
Juan Gonzalez	25263	140535	O.A.

INFORMACION GEOGRAFICA

Departamento(s)	Localidade(s)
AMAMBAY	PEDRO JUAN CABALLERO.

DESCRIPCIÓN DE LAS TAREAS

Traslado del Director General Técnico para Participar de la Inauguración de la Oficina Regional de Pedro Juan Caballero.-

OBSERVACIÓN (EN CASO DE MODIFICACIÓN EN RELACIÓN A LO SOLICITADO)

V° B° Director, Director General o Máxima	Firma: Aclaración: Sello:

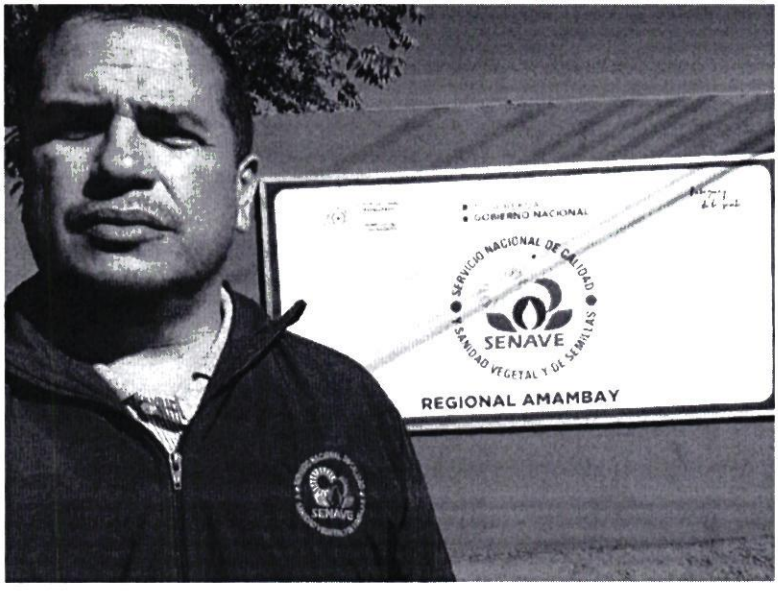
GOBIERNO NACIONAL
SERVICIO NACIONAL DE CALIDAD
SENAVE
SANIDAD VEGETAL Y DE SEMILLAS
REGIONAL AMAMBAY

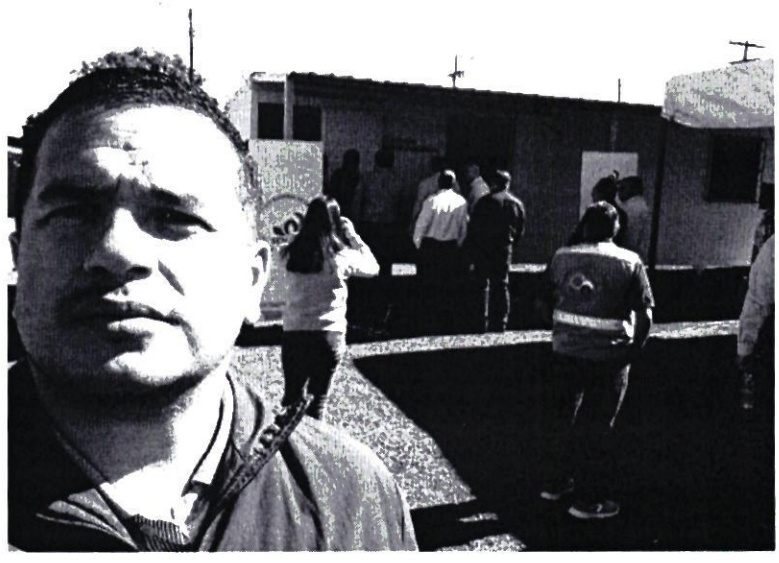

SENAVE

Servicio Nacional de Calidad y Sanidad Vegetal y de Semillas

ASUNCION 445769

Domicilio..... Telefax:.....

ORDEN DE TRABAJO

Nº 025263
25263

☐ ORDINARIO

☒ EXTRAORDINARIO

Vehiculo Tipo: CAMIONETA NISSAN Chapa: HFS-198 Nº de Orden Asignado: 0

Marca y Modelo: CESAR LUIS RIVAS OVELAR Área Interior .....

Conductor Autorizado: .....

Dias Estimados de la Misión: Desde 3/4/2023 00:01 Hasta 30/4/2023 24:00

Horas Estimadas de la Misión: Desde las ..... Hasta las .....

Km. de Salida: 140535 Km. de Vuelta .....

Km. estimados de Recorrido: 3000 Km. Real Recorridos .....

Consumo estimado x 100 Km: Lts. 12

TRABAJOS A REALIZAR.

ACTIVIDADS REFERENTES A LA DIRECCION GENERAL TECNICA DEL SENAVE

DENTRO DEL TERRITORIO NACIONAL

PUEDEN CONDUCIR: JUAN GONZALEZ, ROLANDO SANABRIA, CRISTHIAN MEDINA, NESTOR CARDOZO...ACOMPAÑAN: RODRIGO GONZALEZ, RODRIGO NUÑEZ, TANIA VILLAGRA, CARMELO PERALTA, ERNESTO GALLIANI, FATIMA ALFONSO, CRISTINA GALEANO, NATALIA TOLEDO, ALEJANDRO AYALA, MYRIAN CANDIA, VIVIANA PINTOS, LETICIA SORIA, CARMEN BERNI, CARMIÑA CAMELLI, ANA VALLORY, SILVIA WEYER, MARIELA VILLALBA, LIZ MORA, DAVID BOLIA, CLARA LOVERA, CRISTIAN MARECOS, DAVID GONZALEZ, ESTEBAN ARECO, MABEL FERNANDEZ.

Fecha: 3/4/2023

Responsable del área al que fue asignado el automotor

SERVICIO NACIONAL DE CALIDAD Y SANIDAD VEGETAL Y DE SEMILLAS DEPARTAMENTO TRANSPORTE SENAVE

Lic. José Gamarra
Jefe Interino
Dpto. de Transporte

GRAF. MONARCA S.R.L. - Tte. Farina 813 - Tel./Fax: 495 772 - 449 197 - RUC: 80017065-6 - C.H.T. Nº 1.043
50 Bl. 50 X 3 (25.001 / 27.500) Septiembre 2021

ANEXO II-01: INFORME DE COMISIONAMIENTO NACIONAL

Se eleva a consideración de las autoridades institucionales el presente informe de comisionamiento nacional, declarando que los datos consignados son realizados en carácter de Declaración Jurada, quedando sometidos a los organismos de control.

Fecha de Informe	Número y Fecha del Expediente
05/05/23	2406 10/04/23

PERSONA ASIGNADA A LA COMISIÓN

Nombre y Apellido	C.I. N°	Funcionario	Firma
ROSA LILIANA ENCINA ROMERO	3284801	Si [X] No [ ]	

Cargo	Personal
TECNICA	Permanente [X] Contratado [ ] Otros [ ]

Teléfono	Correo Electrónico
052020362 0982250771	liliana.encina@senave.gov.py

FECHA DE VIAJE

Inicio	Final
24/04/23	27/04/23

MOVILIDAD

Público [ ] Estado [X] Otros [ ]

Chofer asignado / Nombre	Orden de Trabajo Nro.	Km. Inicio	Km. Final
Christhian Medina	27884	276660	278112

INFORMACION GEOGRAFICA

Departamento(s)	Localidade(s)
MISIONES - ITAPÚA	AYOLAS - SAN MIGUEL - SAN IGNACIO - SAN PATRICIO - SANTA ROSA - SANTIAGO - FRAM -

DESCRIPCIÓN DE LAS TAREAS

Acciones en el Marco del Programa de plagas de Granos Almacenados con énfasis en Trogoderma granarium Everts (2012). Prospección, recambio de trampas.-

OBSERVACIÓN (EN CASO DE MODIFICACIÓN EN RELACIÓN A LO SOLICITADO)

V° B° Director, Director General o Máxima	Firma: Ing. Agr. MSc. Ernesto Gallian Aclaración: Director Dirección de Protección Vegetal SENAVE Sello:

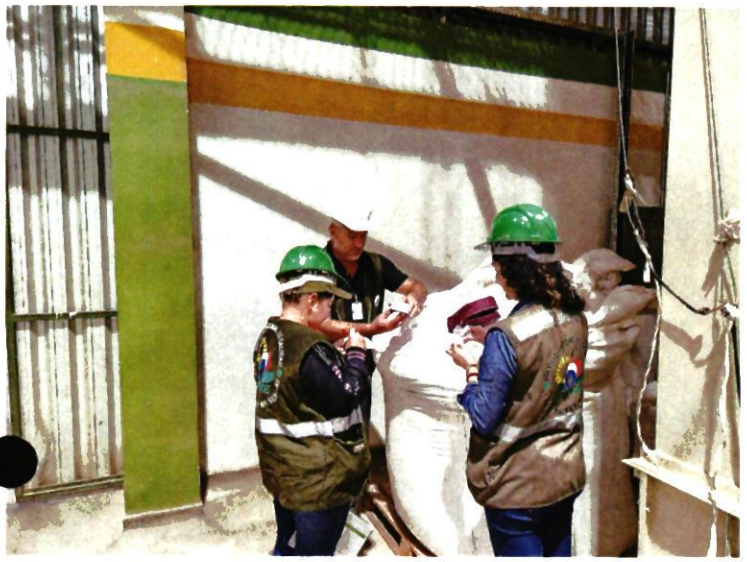



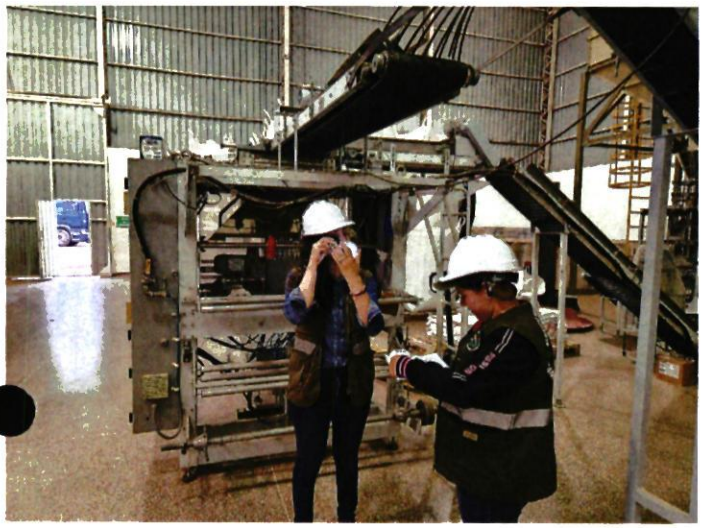



SENAVE

Servicio Nacional de Calidad y Sanidad Vegetal y de Semillas

445769

ASUNCION

Domicilio..... Telefax:.....

ORDEN DE TRABAJO

Nº 27844

27844

☐ ORDINARIO

☐ EXTRAORDINARIO

Vehiculo Tipo: D-MAX Chapa: EAG-510 Nº de Orden Asignado 0

Marca y Modelo: ISUZU Área Interior DOBLE

Conductor Autorizado: CRISTHIAN FABIAN MEDINA LOPEZ

Días Estimados de la Misión: Desde 21/4/2023 Hasta 28/4/2023

Horas Estimadas de la Misión: Desde las 00:01 Hasta las 24:00

Km. de Salida: 276660 Km. de Vuelta 278112

Km. estimados de Recorrido: 1200 Km. Real Recorridos 1452

Consumo estimado x 100 Km: Lts. 12

TRABAJOS A REALIZAR:

TRASLADO DE LAS FUNCIONARIAS DE LA DIRECCION DE PROTECCION VEGETAL EN LOS DEPARTAMENTOS DE MISIONES E ITAPUA

GENERO DE TERRITORIO NACIONAL

ACOMPAÑAN: LILIANA ENCINA; ANDREA PIÑANEZ

Fecha: 21/4/2023

Responsable del área al que fue asignado el automotor

Lic. José Gamarra
Jefe Interino
Dpto. de Transporte

GRAF. MONARCA S.R.L. - Tte. Fariña 813 - Tel./Fax: 495 772 - 449 103 - RUC: 80013965-8 - C.H.T. Nº 1.043
24 Bl. 50 X 3 (27.501 / 28.700) Octubre 2021

NACIONAL DE CALIDAD Y SANIDAD VEGETAL Y DE SEMILLAS

GOBIERNO NACIONAL

Paraguay de la gente

ANEXO II-01: INFORME DE COMISIONAMIENTO NACIONAL

Se eleva a consideración de las autoridades institucionales el presente informe de comisionamiento nacional, declarando que los datos consignados son realizados en carácter de Declaración Jurada, quedando sometidos a los organismos de control.

Fecha de Informe	Número y Fecha del Expediente
04/05/23	2406 10/04/23

PERSONA ASIGNADA A LA COMISIÓN

Nombre y Apellido	C.I. N°	Funcionario	Firma
ANDREA SOLEDAD PIÑANEZ ORTIZ	4948482	Si [X] No [ ]	Andrea Piñanez

Cargo	Personal
TECNICA	Permanente [ ] Contratado [X] Otros [ ]

Teléfono	Correo Electrónico
021587994 0972824058	andrea.pinanez@senave.gov.py

FECHA DE VIAJE

Inicio	Final
24/04/23	27/04/23

MOVILIDAD

Público [ ] Estado [X] Otros [ ]

Chofer asignado / Nombre	Orden de Trabajo Nro.	Km. Inicio	Km. Final
Cristhian Medina	27844	276660	278112

INFORMACION GEOGRAFICA

Departamento(s)	Localidade(s)
MISIONES - ITAPÚA	AYOLAS - SAN MIGUEL - SAN IGNACIO - SAN PATRICIO - SANTA ROSA - SANTIAGO - FRAM -

DESCRIPCIÓN DE LAS TAREAS

Acciones en el Marco del Programa de plagas de Granos Almacenados con énfasis en Trogoderma granarium Everts (2012), Prospección, recambio de trampas.-

OBSERVACIÓN (EN CASO DE MODIFICACIÓN EN RELACIÓN A LO SOLICITADO)

V° B° Director, Director General o Máxima	Firma: Aclaración: Sello:

Ing. Agr. MSc. Ernesto Galliani
Director
Dirección de Protección Vegetal
SENAVE

SENAVE

Servicio Nacional de Calidad y Sanidad Vegetal y de Semillas

445769

ASUNCION

Domicilio..... Telefax:.....

ORDEN DE TRABAJO

Nº 27844

27844

☐ ORDINARIO

☐ EXTRAORDINARIO

Vehiculo Tipo: D-MAX ISUZU Chapa: EAG-510 Nº de Orden Asignado 0

Marca y Modelo: DOBLE Área Interior

Conductor Autorizado: CRISTHIAN FABIAN MEDINA LOPEZ

Dias Estimados de la Misión: Desde 21/4/2023 00:01 Hasta 28/4/2023 24:00

Horas Estimadas de la Misión: Desde las Hasta las

Km. de Salida: 276660 Km. de Vuelta 278112

Km. estimados de Recorrido: 1200 Km. Real Recorridos 1452

Consumo estimado x 100 Km: Lts. 12

TRABAJOS A REALIZAR:

TRASLADO DE LAS FUNCIONARIAS DE LA DIRECCION DE PROTECCION VEGETAL EN LOS DEPARTAMENTOS DE MISIONES E ITAPUA

DENTRO DEL TERRITORIO NACIONAL

ACOMPAÑAN: LILIANA ENCINA; ANDREA PIÑANEZ

Fecha: 21/4/2023

Responsable del área al que fue asignado el automotor

GRAF. MONARCA S.R.L. - Tte. Fariña 813 - Tel./Fax: 495 772 - 449 103 - RUC: 80013965-8 - C.H.T. Nº 1.043
24 Bl. 50 X 3 (27.501 / 28.700) Octubre 2021

SERVICIO NACIONAL DE CALIDAD Y SANIDAD VEGETAL Y DE SEMILLAS
DEPARTAMENTO TRANSPORTE
SENAVE

Lic. José Gamarra
Jefe Interino
Dpto. de Transporte

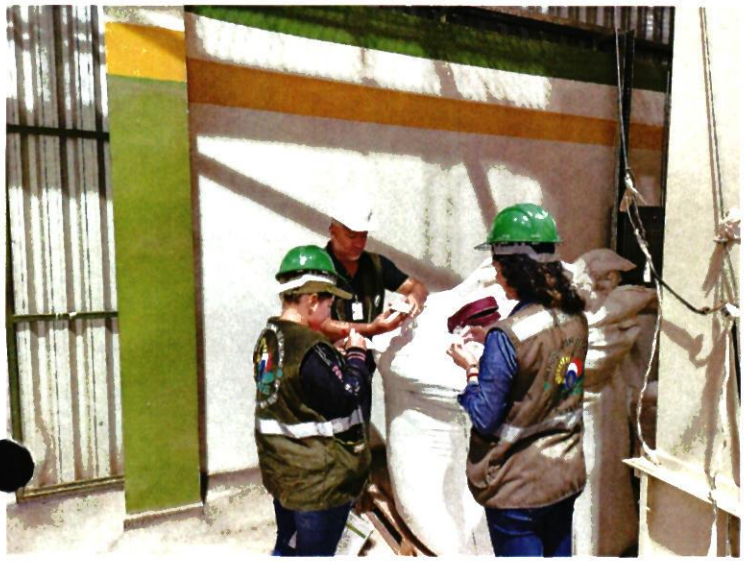



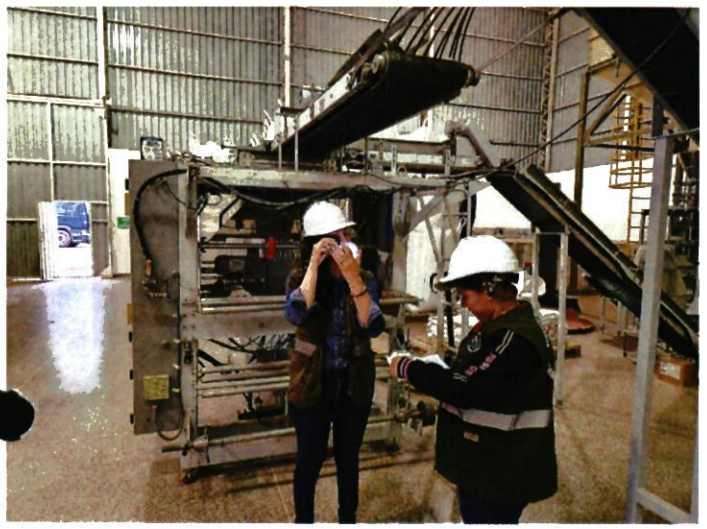



ANEXO II-01: INFORME DE COMISIONAMIENTO NACIONAL

Se eleva a consideración de las autoridades institucionales el presente informe de comisionamiento nacional, declarando que los datos consignados son realizados en caracter de Declaración Jurada, quedando sometidos a los organismos de control.

Fecha de Informe	Número y Fecha del Expediente
24/04/23	2605 17/04/23

PERSONA ASIGNADA A LA COMISIÓN

Nombre y Apellido	C.I. N°	Funcionario	Firma
RAMON AVALOS SANCHEZ SILVA	538120	Si [X] No [ ]	

Cargo	Personal
RESPONSABLE	Permanente [ ] Contratado [ ] Otros [X]

Teléfono	Correo Electrónico
---	ramon.sanchez@senave.gov.py

FECHA DE VIAJE

Inicio	Final
17/04/23	21/04/23

MOVILIDAD

Publico [ ] Estado [X] Otros [ ]

Chofer asignado / Nombre	Orden de Trabajo Nro.	Km. Inicio	Km. Final
OSCAR MANUEL FRESCURA GOMEZ	25953	79522	81520

INFORMACION GEOGRAFICA

Departamento(s)	Localidade(s)
BOQUERÓN - AMAMBAY	FILADELFIA - PEDRO JUAN CABALLERO.

DESCRIPCIÓN DE LAS TAREAS

Trabajos de Avance de la Obra de las Ciudades Filadelfia y Pedro Juan Caballero -

OBSERVACIÓN (EN CASO DE MODIFICACIÓN EN RELACIÓN A LO SOLICITADO)

SE ACLARA QUE TAMBIEN SE REALIZRON LAS ACTIVIDADES EN CRUCE PIONERO, EL CRONOGRAMA DE ACTIVIDADES FUE DE LA SIGUIENTE MANERA DEL 17 L 18/04 EN FILADELFIA DEL 18 al 20/04 EN CRUCE PIONEROS DEL 20 AL 21/04 EN PEDRO JUAN CABALLERO

V° B° Director, Director General o Máxima	Firma:
	Aclaración: Lic. Rodrigo Núñez Director General de Adm. y Finanzas SENAVE
	Sello: SERVICIO NACIONAL DE CALIDAD Y SANIDAD VEGETAL Y DE SEMILLAS Dirección General de Administración y Finanzas REPÚBLICA DEL PARAGUAY







SENAVE

Servicio Nacional de Calidad y Sanidad Vegetal y de Semillas

445769

ASUNCION

Domicilio..... Telefax:.....

ORDEN DE TRABAJO

Nº 025953

25953

☐ ORDINARIO

☒ EXTRAORDINARIO

Vehiculo Tipo: CAMIONETA Chapa: AACZ-209 Nº de Orden Asignado: 0

Marca y Modelo: MITSUBISHI Area Interior: DOBLE

Conductor Autorizado: OSCAR MANUEL FRESCURA GOMEZ

Dias Estimados de la Misión. Desde: 17/4/2023 Hasta: 24/4/2023

Horas Estimadas de la Misión Desde las: 00:01 Hasta las: 24:00

Km. de Salida: 79522 Km. de Vuelta: 81520

Km. estimados de Recorrido: 2000 Km. Real Recorridos: 1998

Consumo estimado x 100 Km Lts: 12

TRABAJOS A REALIZAR:

TRASLADO DEL RESPONSABLE DE LA UNIDAD DE OBRAS A LOS DEPARTAMENTOS DE BOQUERON Y AMAMBAY.

DENTRO DEL TERRITORIO NACIONAL.

ACOMPAÑA: RAMON AVALOS SANCHEZ.

Fecha: 14/4/2023

SERVICIO NACIONAL DE CALIDAD Y SANIDAD VEGETAL Y DE SEMILLAS DEPARTAMENTO TRANSPORTE SENAVE

Responsable del área al que fue asignado el automotor

Lic. José Gamarra
Jefe Interino
Dpto. de Transporte

GRAF. MONARCA S.R.L. - Tte. Fariña 813 - Tel./Fax: 495.772 - 449.103 - RUC: 80013965-8 - C.H.T. Nº 1.043
50 Bl. 50 x 3 (25.001 - 27.500) Septiembre 2021

ANEXO II-01: INFORME DE COMISIONAMIENTO NACIONAL

Se eleva a consideración de las autoridades institucionales el presente informe de comisionamiento nacional, declarando que los datos consignados son realizados en carácter de Declaración Jurada, quedando sometidos a los organismos de control.

Fecha de Informe	Número y Fecha del Expediente
25/04/23	2588 14/04/23

PERSONA ASIGNADA A LA COMISIÓN

Nombre y Apellido	C.I. N°	Funcionario	Firma
DAVID FELICIANO GONZALEZ AMARILLA	3295224	Si [X] No [ ]	

Cargo	Personal
ASISTENTE	Permanente [X] Contratado [ ] Otros [ ]

Teléfono	Correo Electrónico
(0994)288699	david.gonzalez@senave.gov.py

FECHA DE VIAJE

Inicio	Final
20/04/23	21/04/23

MOVILIDAD

Público [ ] Estado [X] Otros [ ]

Chofer asignado / Nombre	Orden de Trabajo Nro.	Km. Inicio	Km. Final
Agustín Britez	026058	3602	4451

INFORMACION GEOGRAFICA

Departamento(s)	Localidade(s)
AMAMBAY	PEDRO JUAN CABALLERO.

DESCRIPCIÓN DE LAS TAREAS

Cobertura periodística de la Inauguración de la Oficina Regional Amambay.-

OBSERVACIÓN (EN CASO DE MODIFICACIÓN EN RELACIÓN A LO SOLICITADO)

V° B° Director, Director General o Máxima	Firma: Aclaración: Sello:

Tania Villagra
Abogada
SENAVE

Revisó SENAVE

SENAVE

Servicio Nacional de Calidad y Sanidad Vegetal y de Semillas

ASUNCION 445769

Domicilio..... Telefax:.....

ORDEN DE TRABAJO

Nº 026058
26058

☐ ORDINARIO

☒ EXTRAORDINARIO

Vehiculo Tipo: MINIBUS Chapa: AAMP-660 Nº de Orden Asignado: 0

Marca y Modelo: HYUNDAI Conductor Autorizado: AGUSTIN BRITEZ SALCEDO Área Interior .....

Dias Estimados de la Misión: Desde 19/4/2023 Hasta 24/4/2023

Horas Estimadas de la Misión: Desde las 08:01 Hasta las 24:00

Km. de Salida 3602 Km. de Vuelta 4451

Km. estimados de Recorrido 1200 Km. Real Recorridos 849

Consumo estimado x 100 Km. Lts 12

TRABAJOS A REALIZAR

TRASLADO DE LOS FUNCIONARIOS DE LA SECRETARIA DE GABINETE Y DE LA REGIONAL DE MISIONES EN EL DEPARTAMENTO DE AMAMBAY

DENTRO DLE TERRITORIO NACIONAL

ACOMPAÑAN: ANAHI PALACIOS, ESTEBAN ARECO, DAVID GONZALEZ, CRISTINA BENITEZ

Fecha 19/4/2023

Responsable del área al que fue asignado el automotor

GRAF. MONARCA S.R.L. - Tte. Fariña 813 - Tel./Fax: 495.772 - 449.103 - RUC: 80013965-8 - C.I.N° 6041
50 Bl. 50 X 3 (25.001 / 27.500) Septiembre 2021


SERVICIO NACIONAL DE CALIDAD
SENAVE


GOBIERNO NACIONAL
SENAVE
REGIONAL AMAMBAY

ANEXO II-01: INFORME DE COMISIONAMIENTO NACIONAL

Se eleva a consideración de las autoridades institucionales el presente informe de comisionamiento nacional, declarando que los datos consignados son realizados en carácter de Declaración Jurada, quedando sometidos a los organismos de control.

Fecha de Informe	Número y Fecha del Expediente
25/04/23	2588 14/04/23

PERSONA ASIGNADA A LA COMISIÓN

Nombre y Apellido	C.I. N°	Funcionario	Firma
ESTEBAN NICOLAS ARECO MERELES	3637811	Si [X] No [ ]	

Cargo	Personal
ASISTENTE	Permanente [X] Contratado [ ] Otros [ ]

Teléfono	Correo Electrónico
0981 520 480	esteban.areco@senave.gov.py

FECHA DE VIAJE

Inicio	Final
20/04/23	21/04/23

MOVILIDAD

Público [ ] Estado [X] Otros [ ]

Chofer asignado / Nombre	Orden de Trabajo Nro.	Km. Inicio	Km. Final
Agustín Brítez Salcedo	26058	3602	4451

INFORMACION GEOGRAFICA

Departamento(s)	Localidade(s)
AMAMBAY	PEDRO JUAN CABALLERO.

DESCRIPCIÓN DE LAS TAREAS

Toma de imágenes, videos y entrevistas en el marco de Inauguración de la Oficina Regional Amambay.-

OBSERVACIÓN (EN CASO DE MODIFICACIÓN EN RELACIÓN A LO SOLICITADO)

V° B° Director, Director General o Máxima	Firma: Aclaración: Tania Villagra Abogada SENAVE Sello:

SENAVE

Servicio Nacional de Calidad y Sanidad Vegetal y de Semillas

ASUNCION 445769

Domicilio..... Telefax:.....

ORDEN DE TRABAJO

Nº 026058
26058

☐ ORDINARIO

☒ EXTRAORDINARIO

Vehiculo Tipo: MINIBUS HYUNDAI Chapa: AAMP-660 Nº de Orden Asignado 0

Marca y Modelo AGUSTIN BRITEZ SALCEDO Área Interior

Conductor Autorizado:

Dias Estimados de la Misión: Desde 19 / 4 / 2023 00:01 Hasta 24 / 4 / 2023 24:00

Horas Estimadas de la Misión: Desde las 3602 Hasta las

Km. de Salida 1200 Km. de Vuelta 4451

Km. estimados de Recorrido: 12 Km. Real Recorridos 849

Consumo estimado x 100 Km: Lts.

TRABAJOS A REALIZAR

TRASLADO DE LOS FUNCIONARIOS DE LA SECRETARIA DE GABINETE Y DE LA REGIONAL DE MISIONES EN EL DEPARTAMENTO DE AMAMBAY

DENTRO DLE TERRITORIO NACIONAL

ACOMPAÑAN: ANAHI PALACIOS, ESTEBAN ARECO, DAVID GONZALEZ, CRISTINA BENITEZ

Fecha 19 / 4 / 2023

Responsable del área al que fue asignado el automotor

SERVICIO NACIONAL DE CALIDAD Y SANIDAD VEGETAL Y DE SEMILLAS DEPARTAMENTO TRANSPORTE SENAVE

Gamarra
Jefe Interino
Dpto. de Transporte

GRAF. MONARCA S.R.L. Tte. Farina 813 - Tel./Fax 495 772 - 449 103 - RUC 80013965-8 - C.B.I. Nº 5041
50 Bl. 50 X 3 (25.001 / 27.500) Septiembre 2021


SERVICIO NACIONAL DE CALIDAD
SENAVE

ANEXO II-01: INFORME DE COMISIONAMIENTO NACIONAL

Se eleva a consideración de las autoricades institucionales el presente informe de comisionamiento nacional, declarando que los datos consignados son realizados en carácter de Declaración Jurada, quedando sometidos a los organismos de control.

Fecha de Informe	Número y Fecha del Expediente
25/04/23	2588 14/04/23

PERSONA ASIGNADA A LA COMISIÓN

Nombre y Apellido	C.I. N°	Funcionario	Firma
CECILIA ANAHI PALACIOS CESPEDES	5266199	Si ☐ No ☒	

Cargo	Personal
PASANTE	Permanente ☐ Contratado ☐ Otros ☒

Teléfono	Correo Electrónico
0961281188	---

FECHA DE VIAJE

Inicio	Final
20/04/23	21/04/23

MOVILIDAD

Publico ☐ Estado ☒ Otros ☐

Chofer asignado / Nombre	Orden de Trabajo Nro.	Km. Inicio	Km. Final
Agustin Britez	26058	3602	4451

INFORMACION GEOGRAFICA

Departamento(s)	Localidade(s)
AMAMBAY	PEDRO JUAN CABALLERO.

DESCRIPCIÓN DE LAS TAREAS

Toma de imágenes y videos en el acto de inauguración de la oficina regional del SENAVE a realizarse en el distrito de Pedro Juan Caballero, Departamento de Amambay.-

OBSERVACIÓN (EN CASO DE MODIFICACIÓN EN RELACIÓN A LO SOLICITADO)

V° B° Director, Director General o Máxima	Firma: Aclaración: Sello: Tania Villagra Abogada SENAVE

SENAVE

Servicio Nacional de Calidad y Sanidad Vegetal y de Semillas

ASUNCION 445769

Domicilio..... Telefax:.....

ORDEN DE TRABAJO

Nº 026058
26058

☐ ORDINARIO

☒ EXTRAORDINARIO

Vehiculo Tipo: MINIBUS HYUNDAI Chapa: AAMP-660 Nº de Orden Asignado: 0

Marca y Modelo: AGUSTIN BRITEZ SALCEDO Area Interior: .....

Conductor Autorizado: .....

Dias Estimados de la Misión: Desde 19 / 4 / 2023 00:01 Hasta 24 / 4 / 2023 24:00

Horas Estimadas de la Misión: Desde las 3602 Hasta las .....

Km. de Salida: 1200 Km. de Vuelta: 4451

Km. estimados de Recorrido: 12 Km. Real Recorridos: 849

Consumo estimado x 100 Km: Lts .....

TRABAJOS A REALIZAR:

TRASLADO DE LOS FUNCIONARIOS DE LA SECRETARIA DE GABINETE Y DE LA REGIONAL DE MISIONES EN EL DEPARTAMENTO DE AMAMBAY

DENTRO DLE TERRITORIO NACIONAL

ACOMPAÑAN: ANAHI PALACIOS, ESTEBAN ARECO, DAVID GONZALEZ, CRISTINA BENITEZ

Fecha: 19 / 4 / 2023

Responsable del área al que fue asignado el automotor

SERVICIO NACIONAL DE CALIDAD Y SANIDAD VEGETAL Y DE SEMILLAS DEPARTAMENTO TRANSPORTE SENAVE

Lic. José Zamarra Ortelino Jefe de Transporte

GRAF. MONARCA S.R.L. - Tte. Farina 813 - Tel./Fax: 495 772 - 449 103 - RUC: 80013965-8 - C.H.I. Nº E041
50 Bl. 50 X 3 (25 001 / 27 500) Septiembre 2021


SERVICIO NACIONAL DE CALIDAD
SENAVE


GOBIERNO NACIONAL
SERVICIO NACIONAL DE CALIDAD
SENAVE
REGIONAL AMAMBAY

ANEXO II-01: INFORME DE COMISIONAMIENTO NACIONAL

Se eleva a consideración de las autoridades institucionales el presente informe de comisionamiento nacional, declarando que los datos consignados son realizados en carácter de Declaración Jurada, quedando sometidos a los organismos de control.

Fecha de Informe	Número y Fecha del Expediente
08/05/23	2612 17/04/23

PERSONA ASIGNADA A LA COMISIÓN

Nombre y Apellido	C.I. N°	Funcionario	Firma
CRISTIAN DAVID BENITEZ ACUÑA	6325682	Si [ ] No [X]	Cristian Benitez

Cargo	Personal
PASANTE	Permanente [ ] Contratado [ ] Otros [X]

Teléfono	Correo Electrónico
0983321149	----------

FECHA DE VIAJE

Inicio	Final
24/04/23	26/04/23

MOVILIDAD

Público [ ] Estado [X] Otros [ ]

Chofer asignado / Nombre	Orden de Trabajo Nro.	Km. Inicio	Km. Final
Mario Acosta	28090	179987	181362

INFORMACION GEOGRAFICA

Departamento(s)	Localidade(s)
ALTO PARANÁ - AMAMBAY	MINGA PORÁ - PEDRO JUAN CABALLERO.

DESCRIPCIÓN DE LAS TAREAS

Realizar Notificaciones a Empresas Sumariadas en los Departamentos de Alto Paraná y Amambay.-

OBSERVACIÓN (EN CASO DE MODIFICACIÓN EN RELACIÓN A LO SOLICITADO)

V° B° Director, Director General o Máxima	Firma: Aclaración: Sello:

Ing. Manuel Guanes
Director General
Dirección General de Asuntos ...
SENAVE

SENAVE

Servicio Nacional de Calidad y Sanidad Vegetal y de Semillas

ASUNCION 445769

Domicilio..... Telefax:.....

ORDEN DE TRABAJO

Nº 28090
28090

☐ ORDINARIO

☒ EXTRAORDINARIO

Vehiculo Tipo: L-200 Chapa: HAJ-602 Nº de Orden Asignado 0

Marca y Modelo: MITSUBISHI Área Interior DOBLE

Conductor Autorizado: MARIO ALFREDO ACOSTA CANETE

Días Estimados de la Misión: Desde 21/4/2023 Hasta 27/4/2023

Horas Estimadas de la Misión: Desde las 00:01 Hasta las 24:00

Km. de Salida: 179987 Km. de Vuelta 181362

Km. estimados de Recorrido: 1200 Km. Real Recorridos 1375

Consumo estimado x 100 Km: Lts. 12

TRABAJOS A REALIZAR:

TRASLADO DEL FUNCIONARIO DE LA DIRECCION GENERAL DE ASUNTOS JURIDICOS EN EL DEPARTAMENTO DE ALTO PARANA Y AMAMBAY

DENTRO DEL TERRITORIO NACIONAL

ACOMPAÑA: CRISTIAN BENITEZ

Fecha: 21/4/2023

Responsable del área al que fue asignado el automotor

GRAF MONARCA S.R.L. - Tte. Fariña 813 - Tel./Fax: 495 772 - 449 103 - RUC: 80013965-8 - C.H.T. Nº 1.043
24 BI 50 X 3 (27 501 / 28 700) Octubre 2021

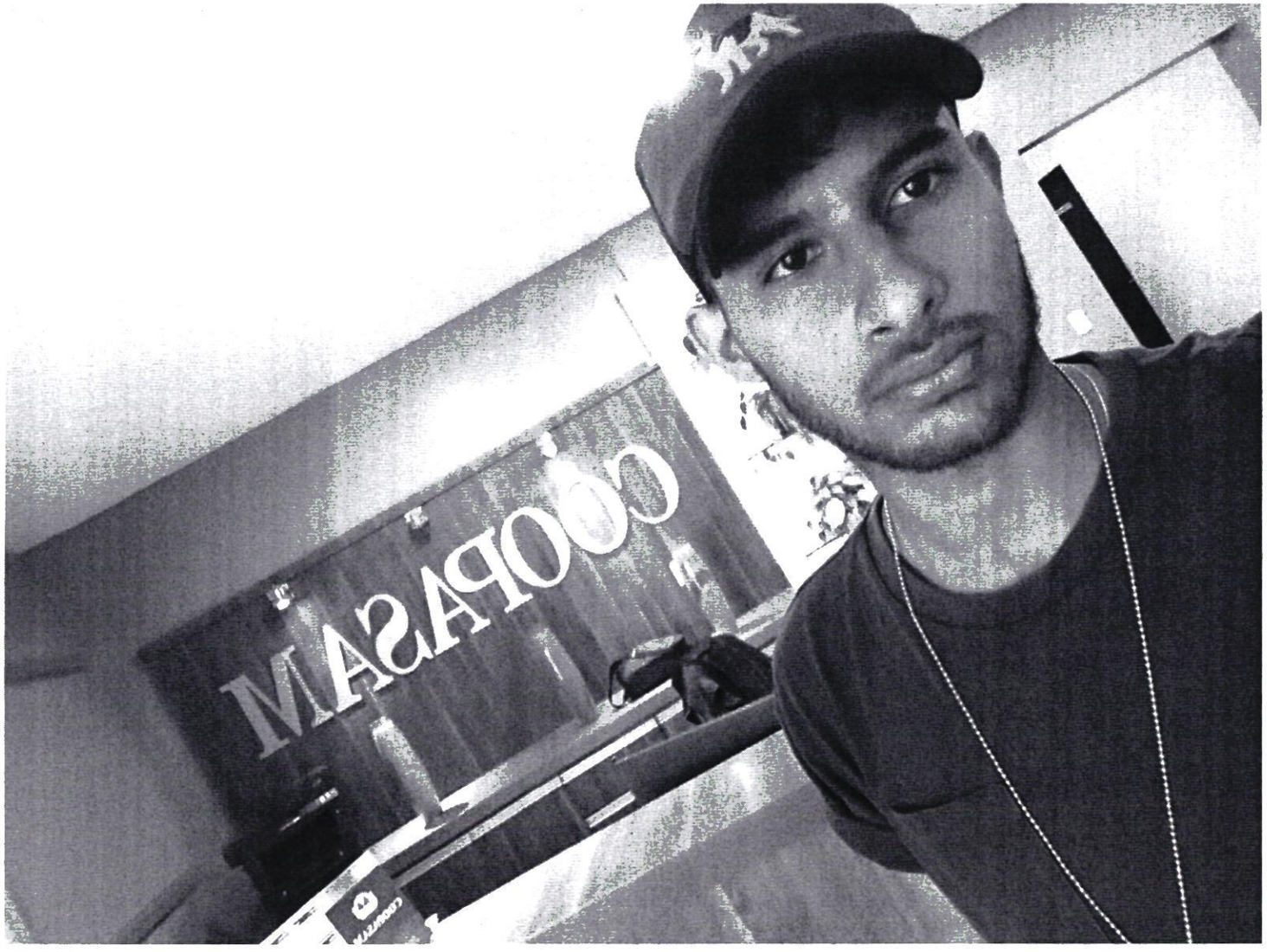
COOPASAM

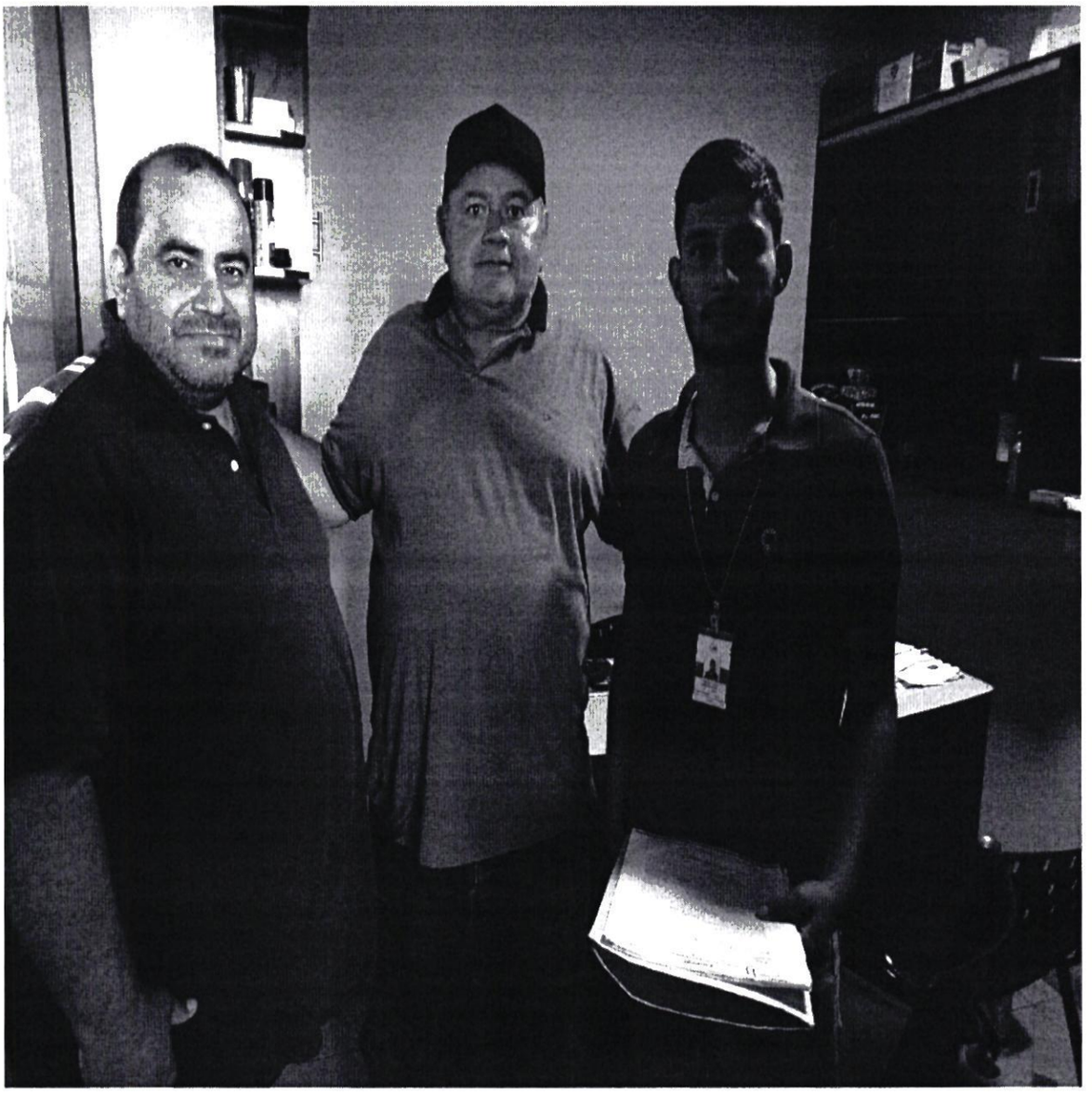




COOPASAM

ANEXO II-01: INFORME DE COMISIONAMIENTO NACIONAL

Se eleva a consideración de las autoridades institucionales el presente informe de comisionamiento nacional, declarando que los datos consignados son realizados en carácter de Declaración Jurada, quedando sometidos a los organismos de control.

Fecha de Informe	Número y Fecha del Expediente
02/05/23	2561 14/04/23

PERSONA ASIGNADA A LA COMISIÓN

Nombre y Apellido	C.I. N°	Funcionario	Firma
FABRIZIO NICOLAS GALLIANI MACHAIN	4602230	Si ☐ No ☒	

Cargo	Personal
PASANTE	Permanente ☐ Contratado ☐ Otros ☒

Teléfono	Correo Electrónico
0981462431	---

FECHA DE VIAJE

Inicio	Final
24/04/23	26/04/23

MOVILIDAD

Público ☐ Estado ☒ Otros ☐

Chofer asignado / Nombre	Orden de Trabajo Nro.	Km. Inicio	Km. Final
DENIS ANTONIO MERELES	27745	233902	235210

INFORMACION GEOGRAFICA

Departamento(s)	Localidade(s)
BOQUERÓN	FILADELFIA.

DESCRIPCIÓN DE LAS TAREAS

Asistencia Técnica: Cableado Estructurado.-

OBSERVACIÓN (EN CASO DE MODIFICACIÓN EN RELACIÓN A LO SOLICITADO)

V° B° Director, Director General o Máxima	Firma: Aclaración: Sello:

Lic. Rafael Mendieta - Director
Dirección de Tecnología de la Información y Comunicación - DTIC

SENAVE

Servicio Nacional de Calidad y Sanidad Vegetal y de Semillas

445769

ASUNCION

Domicilio..... Telefax:.....

ORDEN DE TRABAJO

Nº 27745

27745

☐ ORDINARIO

☐ EXTRAORDINARIO

Vehiculo Tipo: L-200 Chapa: HAA-231 Nº de Orden Asignado 0

Marca y Modelo: MITSUBISHI Área Interior DOBLE

Conductor Autorizado: DENIS ANTONIO MERELES

Dias Estimados de la Misión: Desde 21/4/2023 Hasta 27/4/2023

Horas Estimadas de la Misión: Desde las 00:01 Hasta las 24:00

Km. de Salida: 233902 Km. de Vuelta 235210

Km. estimados de Recorrido: 1200 Km. Real Recorridos 1308

Consumo estimado x 100 Km: Lts. 12

TRABAJOS A REALIZAR:

TRASLADO DE LOS FUNCIONARIOS DE LA DTIC EN EL DEPARTAMENTO DE BOQUERON

DENTRO DLE TERRITORIO NACIONAL

ACOMPAÑAN: ARNALDO CAMPISI, FABRIZIO GALLIANI

Fecha: 21/4/2023

Responsable del área al que fue asignado el automotor

GRAF MONARCA S.R.L. - Tte. Fariña 813 - Tel./Fax: 495.772 - 449.103 - RUC: 80013965-8 - C.H.T. Nº 1.043
24 Bl 50 X 3 (27.501 / 28.700) Octubre 2021

SERVICIO NACIONAL DE CALIDAD Y SANIDAD VEGETAL Y DE SEMILLAS
DEPARTAMENTO TÉCNICO
Lic. Jorge Gamarra
SENAVE Jefe Interino
Dpto. Técnico




GOBIERNO NACIONAL
Paraguay de la gente
OBRA: CONSTRUCCIÓN DE OFICINA REGIONAL CHACO FILADELFIA
ecoservice

ANEXO II-01: INFORME DE COMISIONAMIENTO NACIONAL

Se eleva a consideración de las autoridades institucionales el presente informe de comisionamiento nacional, declarando que los datos consignados son realizados en carácter de Declaración Jurada, quedando sometidos a los organismos de control.

Fecha de Informe	Número y Fecha del Expediente
02/05/23	2561 14/04/23

PERSONA ASIGNADA A LA COMISIÓN

Nombre y Apellido	C.I. N°	Funcionario	Firma
ARNALDO DAVID CAMPPIZZ PERALTA	7074770	Si [X] No [ ]	

Cargo	Personal
AUXILIAR TECNICO	Permanente [ ] Contratado [X] Otros [ ]

Teléfono	Correo Electrónico
0971545921	arnaldo.camppizz@senave.gov.py

FECHA DE VIAJE

Inicio	Final
24/04/23	26/04/23

MOVILIDAD

Público [ ] Estado [X] Otros [ ]

Chofer asignado / Nombre	Orden de Trabajo Nro.	Km. Inicio	Km. Final
Denis Antonio Mereles	27745	233902	235210

INFORMACION GEOGRAFICA

Departamento(s)	Localidade(s)
BOQUERÓN	FILADELFIA.

DESCRIPCIÓN DE LAS TAREAS

Asistencia Técnica, Cableado Estructurado -

OBSERVACIÓN (EN CASO DE MODIFICACIÓN EN RELACIÓN A LO SOLICITADO)

V° B° Director, Director General o Máxima	Firma: Aclaración: Lic. Rafael Mendieta - Director Sello: Dirección de Tecnología de la Información y Comunicación - DTIC

SENAVE

Servicio Nacional de Calidad y Sanidad Vegetal y de Semillas

445769

ASUNCION

Domicilio..... Telefax:.....

ORDEN DE TRABAJO

Nº 27745

27745

☐ ORDINARIO

☐ EXTRAORDINARIO

Vehiculo Tipo: L-200 Chapa: HAA-231 Nº de Orden Asignado 0

Marca y Modelo: MITSUBISHI Área Interior DOBLE

Conductor Autorizado: DENIS ANTONIO MEKELES

Dias Estimados de la Misión: Desde 21/4/2023 Hasta 27/4/2023

Horas Estimadas de la Misión: Desde las 00:01 Hasta las 24:00

Km. de Salida: 233902 Km. de Vuelta 235210

Km. estimados de Recorrido: 1200 Km. Real Recorridos 1308

Consumo estimado x 100 Km: Lts. 12

TRABAJOS A REALIZAR:

TRASLADO DE LOS FUNCIONARIOS DE LA DTIC EN EL DEPARTAMENTO DE BOQUERON

DENTRO DLE TERRITORIO NACIONAL

ACOMPAÑAN: ARNALDO CAMPUZZ, FABRIZIO GALLIANI

Fecha: 21/4/2023

Responsable del área al que fue asignado el automotor

SERVICIO NACIONAL DE CALIDAD Y SANIDAD VEGETAL Y DE SEMILLAS
DEPARTAMENTO TRANSPORTE
SENAVE

Diego Gamarra

GRAF. MONARCA S.R.L. - Tte. Fariña 813 - Tel./Fax: 495 772 - 449 103 - RUC. 80013965-8 - C.H.T. Nº 1.043
24 Bl. 50 X 3 (27.501 / 28.700) Octubre 2021




GOBIERNO NACIONAL
Paraguay de la gente
OBRA: CONSTRUCCIÓN DE OFICINA REGIONAL CHACO FILADELFIA
ecoservice
SENAVE

ANEXO II-01: INFORME DE COMISIONAMIENTO NACIONAL

Se eleva a consideración de las autoridades institucionales el presente informe de comisionamiento nacional, declarando que los datos consignados son realizados en carácter de Declaración Jurada, quedando sometidos a los organismos de control.

Fecha de Informe	Número y Fecha del Expediente
03/05/23	2647 18/04/23

PERSONA ASIGNADA A LA COMISIÓN

Nombre y Apellido	C.I. N°	Funcionario	Firma
YESSICA ELIZABETH REMBACZ CHAPARRO	5740180	Si [X] No [ ]	

Cargo	Personal
TECNICA	Permanente [ ] Contratado [X] Otros [ ]

Teléfono	Correo Electrónico
0971651266	yessica.rembacz@senave.gov.py

FECHA DE VIAJE

Inicio	Final
24/04/23	27/04/23

MOVILIDAD

Público [ ] Estado [X] Otros [ ]

Chofer asignado / Nombre	Orden de Trabajo Nro.	Km. Inicio	Km. Final
Jose Irala	28278	264117	265324

INFORMACION GEOGRAFICA

Departamento(s)	Localidade(s)
SAN PEDRO - CONCEPCIÓN	HORQUETA - YBY YAU - LORETO - GUAYAIBÍ - SANTA ROSA.

DESCRIPCIÓN DE LAS TAREAS

Realizar capacitaciones y divulgaciones en el marco de Programas de Campañas Fitosanitarias.-

OBSERVACIÓN (EN CASO DE MODIFICACIÓN EN RELACIÓN A LO SOLICITADO)

V° B° Director, Director General o Máxima	Firma: Aclaración: Sello:

Ing. Agr. Msc. Ernesto Galfiani
Director
Dirección de Protección Vegetal
SENAVE

SENAVE

Servicio Nacional de Calidad y Sanidad Vegetal y de Semillas

ASUNCION 445769

Domicilio..... Telefax:.....

ORDEN DE TRABAJO

Nº 28278

28278

☐ ORDINARIO

☒ EXTRAORDINARIO

Vehiculo Tipo: D-MAX ..... Chapa: EAG-506 ..... Nº de Orden Asignado 0

Marca y Modelo: ISUZU ..... Área Interior DOBLE

Conductor Autorizado: JOSE IGNACIO TRALA GARCETE .....

Días Estimados de la Misión: Desde 21/4/2023 Hasta 28/4/2023

Horas Estimadas de la Misión: Desde las 00:01 Hasta las 24:00

Km. de Salida: 264117 ..... Km. de Vuelta 265328

Km. estimados de Recorrido: 1200 ..... Km. Real Recorridos 1207

Consumo estimado x 100 Km: Lts. 12 .....

TRABAJOS A REALIZAR:

TRASLADO DE LAS FUNCIONARIAS DE LA DIRECCION DE PROTECCION VEGETAL EN LOS DEPARTAMENTOS DE CONCEPCION Y SAN PEDRO

DENTRO DEL TERRITORIO NACIONAL

ACOMPAÑAN: YESSICA REMEACZ; LUZ MIRET

Fecha: 21/4/2023

Responsable del área al que fue asignado el automotor

Lic. José Carrera
Jefe Interino
Dpto. de Transporte

GRAF. MONARCA S.R.L. - Tte. Fariña 813 - Tel./Fax: 495 772 - 449 103 - RUC: 80013906-8 - C.H.T. Nº 1.043
24 Bl 50 X 3 (27.501 / 28.700) Octubre 2021

Fotografías durante el desarrollo de la actividad



Imagen N°1. Demostración de envió de muestras al laboratorio



Imagen N°2. Monitoreo y prospección en plantaciones de cítrico



Imagen N°3. Monitoreo y prospección en plantaciones de cítrico

ANEXO II-01: INFORME DE COMISIONAMIENTO NACIONAL

Se eleva a consideración de las autoridades institucionales el presente informe de comisionamiento nacional, declarando que los datos consignados son realizados en carácter de Declaración Jurada, quedando sometidos a los organismos de control

Fecha de Informe	Número y Fecha del Expediente
24/04/23	2641 18/04/23

PERSONA ASIGNADA A LA COMISIÓN

Nombre y Apellido	C.I. N°	Funcionario	Firma
DULCE SAMANTA LETIZIA FERREIRA AGUIRRE	4627284	Si [X] No [ ]	

Cargo	Personal
TECNICO	Permanente [X] Contratado [ ] Otros [ ]

Teléfono	Correo Electrónico
(021)670-852 (0971)205-006	dulce.ferreira@senave.gov.py

FECHA DE VIAJE

Inicio	Final
20/04/23	20/04/23

MOVILIDAD

Publico [ ] Estado [X] Otros [ ]

Chofer asignado / Nombre	Orden de Trabajo Nro.	Km. Inicio	Km. Final
Udilberto Almada	28163	96105	abierta al mes

INFORMACION GEOGRAFICA

Departamento(s)	Localidade(s)
CORDILLERA	ARROYOS Y ESTEROS.

DESCRIPCIÓN DE LAS TAREAS

Extracción de muestras con síntomas sospechosas en el Marco del Programa de Alerta y Vigilancia Fitosanitaria en cultivo de banano (Musas pp) -

OBSERVACIÓN (EN CASO DE MODIFICACIÓN EN RELACIÓN A LO SOLICITADO)

Se recorrieron 158 km aproximadamente siendo el km inicial 96.478 y km final 96636, realizado en diferentes compañías de Arroyos y Esteros. OTA N° 558

V° B° Director, Director General o Máxima	Firma: Aclaración: Carmen Berni Ing. Agr. Sello: Reg. COSAVE PY-078

Adrian Sanchez
SENAVE

Registro fotográfico





SENAVE

Servicio Nacional de Calidad y Sanidad Vegetal y de Semillas

445769

Domicilio: ASUNCION Telefax:

ORDEN DE TRABAJO

Nº 28163

28163

☐ ORDINARIO

☒ EXTRAORDINARIO

Vehiculo Tipo: CAMIONETA Chapa: HFS-197 Nº de Orden Asignado: 0

Marca y Modelo: NISSAN Área Interior:

Conductor Autorizado: ANGELINA SANCHEZ RAMIREZ

Días Estimados de la Misión: Desde 18/4/2023 Hasta 30/4/2023

Horas Estimadas de la Misión: Desde las 00:01 Hasta las 24:00

Km. de Salida: 96105 Km. de Vuelta:

Km. estimados de Recorrido: 3000 Km. Real Recorridos:

Consumo estimado x 100 Km: Lts. 12

TRABAJOS A REALIZAR:

ACTIVIDADES REFERENTE A LA OFICINA REGIONAL DE CORDILLERA DEL SENAVE - APOYO EN EL TRASLADO DE LOS FUNCIONARIOS DEL SENAVE

DENTRO DEL TERRITORIO NACIONAL

PUEDEN CONDUCIR: DANIEL CHAPARRO, CELSO CABRAL, UDILBERTO ALMADA, CLAUDIA MONTIEL, JUAN CARLOS SILVEIRA, ROLANDO SANABRIA, MARCOS SALINAS, FABIO CORONEL... ACOMPAÑAN: ESTELA ACOSTA, DULCE FERREIRA, ANDREA TORRES.

Fecha: 18/4/2023

Responsable del área al que fue asignado el automotor

GRAF. MONARCA S.R.L. - Tte. Fariña 813 - Tel./Fax: 495 772 - 449 103 - RUC: 80013965-8 - C.H.T. Nº 1.043
24 Bl. 50 X 3 (27.501 / 28.700) Octubre 2021

SERVICIO NACIONAL DE CALIDAD Y SANIDAD VEGETAL Y DE SEMILLAS
DEPARTAMENTO TRANSPORTE
SENAVE

Lic. Jose Samarra
Jefe Interino
Dpto. de Transporte

GOBIERNO NACIONAL

ANEXO II-01: INFORME DE COMISIONAMIENTO NACIONAL

Se eleva a consideración de las autoridades institucionales el presente informe de comisionamiento nacional, declarando que los datos consignados son realizados en carácter de Declaración Jurada, quedando sometidos a los organismos de control.

Fecha de Informe	Número y Fecha del Expediente
24/04/23	2641 18/04/23

PERSONA ASIGNADA A LA COMISIÓN

Nombre y Apellido	C.I. N°	Funcionario	Firma
UDILBERTO ALMADA OVELAR	706719	Si [X] No [ ]	
Cargo	**Personal**		
TECNICO	Permanente [X]	Contratado [ ]	Otros [ ]

Teléfono	Correo Electrónico
0511-240115 0981186164	udilberto.almada@senave.gov.py

FECHA DE VIAJE

Inicio	Final
20/04/23	20/04/23

MOVILIDAD

Público [ ] Estado [X] Otros [ ]

Chofer asignado / Nombre	Orden de Trabajo Nro.	Km. Inicio	Km. Final
Udilberto Almada	28163	96105	abierta al mes

INFORMACION GEOGRAFICA

Departamento(s)	Localidade(s)
CORDILLERA	ARROYOS Y ESTEROS.

DESCRIPCIÓN DE LAS TAREAS

Extracción de muestras con síntomas sospechosas en el Marco del Programa de Alerta y Vigilancia Fitosanitaria en cultivo de banano (Musas pp).

OBSERVACIÓN (EN CASO DE MODIFICACIÓN EN RELACIÓN A LO SOLICITADO)

Se recorrieron 158 km aproximadamente siendo el km inicial 96.478 y km final 96.636, realizado en diferentes compañías de Arroyos y Esteros. OTA N° 558

V° B° Director, Director General o Máxima	Firma:
	Aclaración: Carmen Berni
	Sello: Ing. Agr. Reg. COSAVE PY-078

Arturo Sánchez
Revisor - SENAVE
D.D. Región Sanitaria Cordillera

Registro fotográfico





SENAVE

Servicio Nacional de Calidad y Sanidad Vegetal y de Semillas

ASUNCION 445769

Domicilio..... Telefax:.....

ORDEN DE TRABAJO

Nº 28163

28163

☐ ORDINARIO

☒ EXTRAORDINARIO

Vehiculo Tipo: CAMIONETA Chapa: HFS-197 Nº de Orden Asignado 0

Marca y Modelo: NISSAN Área Interior .....

Conductor Autorizado: ANGELINA SANCHEZ RAMIREZ

Días Estimados de la Misión: Desde 18/4/2023 Hasta 30/4/2023

Horas Estimadas de la Misión: Desde las 00:01 Hasta las 24:00

Km. de Salida: 96105 Km. de Vuelta .....

Km. estimados de Recorrido: 3000 Km. Real Recorridos .....

Consumo estimado x 100 Km: Lts. 12

TRABAJOS A REALIZAR:

ACTIVIDADES REFERENTE A LA UFICINA REGIONAL DE CORDILLERA DEL SENAVE - APOYO EN EL TRASLADO DE LOS FUNCIONARIOS DEL SENAVE

DENTRO DEL TERRITORIO NACIONAL

PUEDEN CONDUCIR: DANIEL CHAPARRO, CELSO CABRAL, UDILBERTO ALMADA, CLAUDIA MONTIEL, JUAN CARLOS SILVEIRA, ROLANDO SANABRIA, MARCOS SALINAS, FABIO CORONEL,... ACOMPAÑAN: ESTELA ACOSTA, DULCE FERREIRA, ANDREA TORRES.

Fecha: 18/4/2023

Responsable del área al que fue asignado el automotor

GRAF. MONARCA S.R.L. - Tte. Fariña 813 - Tel./Fax: 495 772 - 449 103 - RUC: 80013965-8 - C.H.T. Nº 1.043
24 Bl. 50 X 3 (27.501 / 28.700) Octubre 2021

Ing. José Gamarra
Jefe Interino
Dpto. de Transporte

ANEXO II-01: INFORME DE COMISIONAMIENTO NACIONAL

Se eleva a consideración de las autoridades institucionales el presente informe de comisionamiento nacional, declarando que los datos consignados son realizados en carácter de Declaración Jurada, quedando sometidos a los organismos de control

Fecha de Informe	Número y Fecha del Expediente
02/05/23	2649 18/04/23

PERSONA ASIGNADA A LA COMISIÓN

Nombre y Apellido	C I. N°	Funcionario	Firma
WALTER ADOLFO NIETO TARAZONA	2368226	Si [X] No [ ]	

Cargo	Personal
TECNICO	Permanente [X] Contratado [ ] Otros [ ]

Teléfono	Correo Electrónico
021909491 0981554052	walter.nieto@senave.gov.py

FECHA DE VIAJE

Inicio	Final
25/04/23	28/04/23

MOVILIDAD

Publico [ ] Estado [X] Otros [ ]

Chofer asignado / Nombre	Orden de Trabajo Nro	Km. Inicio	Km. Final
Néstor Cardozo	26160	255.865	257.350

INFORMACION GEOGRAFICA

Departamento(s)	Localidade(s)
BOQUERÓN	LOMA PLATA.

DESCRIPCIÓN DE LAS TAREAS

Verificaciones de cultivos de Algodón con eventos de Organismos Genéticamente Modificados

OBSERVACIÓN (EN CASO DE MODIFICACIÓN EN RELACIÓN A LO SOLICITADO)

Se cumplió con el objetivo

V° B° Director, Director General o Máxima	Firma: Aclaración: Sello:

Ing. Agr. José Eduardo Giménez Duarte
Director
Dirección de Bioseguridad Agrícola
SENAVE

SENAVE

Servicio Nacional de Calidad y Sanidad Vegetal y de Semillas

ASUNCION

445769

Domicilio ..... Telefax .....

ORDEN DE TRABAJO

Nº 026160

26160

☐ ORDINARIO

☒ EXTRAORDINARIO

HAA-229

Vehículo Tipo MITSUBISHI Chapa ..... Nº de Orden Asignado .....

Marca y Modelo NESTOR ALBINO CARDOZO PESOA Area Interior DOBLE

Conductor Autorizado .....

24 4 2023 28 4 2023

Días Estimados de la Misión Desde ..... Hasta 24:00

Horas Estimadas de la Misión Desde las ..... Hasta las .....

Km. de Salida ..... Km. de Vuelta .....

Km. estimados de Recorrido 12 Km. Real Recorridos .....

Consumo estimado x 100 Km. Lts. .....

TRABAJOS A REALIZAR

TRASLADO DE LOS FUNCIONARIOS DE LA DIRECCION DE BIOSEGURIDAD EN EL DEPARTAMENTO DE BOQUERON

CENTRO DE TERRITORIO NACIONAL

ACOMPAÑAN: WALTER NIETO, BERNARDO DELVALLE

24 4 2023

Fecha .....

Responsable del área al que fue asignado el automotor

Kilometraje de Salida = 255.865 #

Kilometraje de Vuelta = 257.350 #

Lic. José Cantarra
Jefe Interino
Dpto. de Transporte

SERVICIO NACIONAL DE CALIDAD Y SANIDAD VEGETAL Y DE SEMILLAS
DEPARTAMENTO TRANSPORTE
SENAVE



ANEXO II-01: INFORME DE COMISIONAMIENTO NACIONAL

Se eleva a consideración de las autoridades institucionales el presente informe de comisionamiento nacional, declarando que los datos consignados son realizados en carácter de Declaración Jurada, quedando sometidos a los organismos de control.

Fecha de Informe	Número y Fecha del Expediente
02/05/23	2649 18/04/23

PERSONA ASIGNADA A LA COMISIÓN

Nombre y Apellido	C.I. N°	Funcionario	Firma
BERNARDO DELVALLE OJEDA	1293863	Si [X] No [ ]	

Cargo	Personal
JEFE DE DEPARTAMENTO	Permanente [X] Contratado [ ] Otros [ ]

Teléfono	Correo Electrónico
021575385 0971169201	bernardo.delvalle@senave.gov.py

FECHA DE VIAJE

Inicio	Final
25/04/23	28/04/23

MOVILIDAD

Público [ ] Estado [X] Otros [ ]

Chofer asignado / Nombre	Orden de Trabajo Nro.	Km. Inicio	Km. Final
Néstor Cardozo	26160	255.865	257.350

INFORMACION GEOGRAFICA

Departamento(s)	Localidade(s)
BOQUERÓN	LOMA PLATA.

DESCRIPCIÓN DE LAS TAREAS

Verificaciones de cultivos de Algodón con eventos de Organismos Genéticamente Modificados.-

OBSERVACIÓN (EN CASO DE MODIFICACIÓN EN RELACIÓN A LO SOLICITADO)

Se cumplió con el objetivo.

V° B° Director, Director General o Máxima	Firma: Aclaración: Ing. Agr. José Eduardo Giménez Duarte Director Dirección de Bioseguridad Agrícola SENAVE Sello:

SENAVE

Servicio Nacional de Calidad y Sanidad Vegetal y de Semillas

ASUNCION

445769

Domicilio..... Telefax .....

ORDEN DE TRABAJO

Nº 026160

☐ ORDINARIO

☐ EXTRAORDINARIO

HAA-229

Vehiculo Tipo ... Chapa ... Nº de Orden Asignado .....

Marca y Modelo ... Area Interior DOBLE

Conductor Autorizado .....

Dias Estimados de la Mision Desde ... Hasta ... 24:00

Horas Estimadas de la Mision Desde las ... Hasta las .....

Km. de Salida ... Km. de Vuelta .....

Km. estimados de Recorrido ... Km. Real Recorridos .....

Consumo estimado x 100 Km. Lts .....

TRABAJOS A REALIZAR

TRASLADO DE LOS FUNCIONARIOS DE LA DIRECCION DE BIOSEGURIDAD EN EL DEPARTAMENTO DE BOQUERON

CENTRO DEL TERRITORIO NACIONAL

ACOMPAÑAN: WALTER NIETO, BERNARDO DELVALLE

Fecha .....

Responsable del área al que fue asignado el automotor

Kilometraje de Salida = 255.865 ✱

Kilometraje de Vuelta = 257.350 ✱

SENAVE · DEPARTAMENTO TRANSPORTE

Lic. José Gamarra
Jefe Interino
Dpto. de Transporte



ANEXO II-01: INFORME DE COMISIONAMIENTO NACIONAL

Se eleva a consideración de las autoridades institucionales el presente informe de comisionamiento nacional, declarando que los datos consignados son realizados en carácter de Declaración Jurada, quedando sometidos a los organismos de control.

Fecha de Informe	Número y Fecha del Expediente
26/04/23	2636 18/04/23

PERSONA ASIGNADA A LA COMISIÓN

Nombre y Apellido	C.I. N°	Funcionario	Firma
ESTELA ACOSTA ROMERO	1972038	Si [X] No [ ]	

Cargo	Personal
TECNICA	Permanente [X] Contratado [ ] Otros [ ]

Teléfono	Correo Electrónico
0515212203//0971355606 0991 859799	estela.acosta@senave.gov.py

FECHA DE VIAJE

Inicio	Final
19/04/23	19/04/23

MOVILIDAD

Público [ ] Estado [X] Otros [ ]

Chofer asignado / Nombre	Orden de Trabajo Nro.	Km. Inicio	Km. Final
Celso Cabral	28163	96105	Abierta al mes

INFORMACION GEOGRAFICA

Departamento(s)	Localidade(s)
CORDILLERA	JUAN DE MENA.

DESCRIPCIÓN DE LAS TAREAS

Extracción de muestras con síntomas de enfermedades y colecta de otras plagas asociadas en cultivos forestales.-

OBSERVACIÓN (EN CASO DE MODIFICACIÓN EN RELACIÓN A LO SOLICITADO)

Se recorrieron 215 Km. siendo el Km inicial 96263 y el Km final 96478, con OTA N°566

V° B° Director, Director General o Máxima	Firma: Carmen Berni Aclaración: Ing. Agr. Sello: Reg. COSAVE PY-078

Arturo Sánchez
Resp. SENAVE
Dto. Regional

Registro fotográfico





SENAVE

Servicio Nacional de Calidad y Sanidad Vegetal y de Semillas

ASUNCION 445769

Domicilio..... Telefax:.....

ORDEN DE TRABAJO

Nº 28163
28163

☐ ORDINARIO

☒ EXTRAORDINARIO

Vehiculo Tipo: CAMIONETA Chapa: HFS-197 Nº de Orden Asignado 0

Marca y Modelo: NISSAN Área Interior .....

Conductor Autorizado: ANGELINA SANCHEZ RAMIREZ

Dias Estimados de la Misión: Desde 18/4/2023 Hasta 30/4/2023

Horas Estimadas de la Misión: Desde las 00:01 Hasta las 24:00

Km. de Salida: 96105 Km. de Vuelta .....

Km. estimados de Recorrido: 3000 Km. Real Recorridos .....

Consumo estimado x 100 Km: Lts. 12

TRABAJOS A REALIZAR:

ACTIVIDADES REFERENTE A LA OFICINA REGIONAL DE CORDILLERA DEL SENAVE - APOYO EN EL TRASLADO DE LOS FUNCIONARIOS DEL SENAVE

DENTRO DEL TERRITORIO NACIONAL

PUEDEN CONDUCIR: DANIEL CHAPARRO, CELSO CABRAL, UDILBERTO AIMADA, CLAUDIA MONTIEL, JUAN CARLOS SILVEIRA, ROLANDO SANABRIA, MARCOS SALINAS, FABIO CORONEL,.. ACOMPAÑAN: ESTELA ACOSTA, DULCE FERREIRA, ANDREA TORRES

Fecha: 18/4/2023

Responsable del área al que fue asignado el automotor

GRAF. MONARCA S.R.L. - Tte. Fariña 813 - Tel./Fax: 495 772 - 449 103 - RUC: 80013965-8 - C.H.T. Nº 1-843
24 Bl. 50 X 3 (27.501 / 28.700) Octubre 2021

SERVICIO NACIONAL DE CALIDAD Y SANIDAD VEGETAL Y DE SEMILLAS
DEPARTAMENTO DE TRANSPORTE
SENAVE

José Gamarra
Jefe Interino
Dpto. de Transporte

Direccion de Oficinas Regionales

Informe Orden de Trabajo

N° 566

Emitida el: *04 04 23* Exp

Emitido por: ***DIRECCION DE REGIONALES***

Para la Direccion de Oficinas Regionales

Jefe Asignado: *ANGELINA SANCHEZ RAMÍREZ*

Tipo de Actividad *SUPERFICIE PROPECTADA. MONITOREADA (FORESTALES)*

Proposito

Prospección anual.

Extracción de muestras con síntomas de enfermedades y colecta de otras plagas asociadas.

Realizar los trabajos e informar a la DPV conforme a lo que establece cada programa.-

Periodo del Trabajo *10/04/23* al *17/04/23* *Fecha Limite p. informar* *20 12 23*

Fecha Informada

Dependencia Ejecutora: ***REGIONAL CORDILLERA***

Geolocalizacion

Documentos Anexados

Funcionarios designados:

Aprobado por: ***CARMIÑA HAYDEE CAMELLI DE CROSA***

Fecha Aprobacion ***04/04/23***

Jefe Responsable

ANEXO II-01: INFORME DE COMISIONAMIENTO NACIONAL

Se eleva a consideración de las autoridades institucionales el presente informe de comisionamiento nacional, declarando que los datos consignados son realizados en carácter de Declaración Jurada, quedando sometidos a los organismos de control.

Fecha de Informe	Número y Fecha del Expediente
26/04/23	2636 18/04/23

PERSONA ASIGNADA A LA COMISIÓN

Nombre y Apellido	C.I. N°	Funcionario	Firma
CLAUDIA EUSEBIA MONTIEL CÁCERES	2889403	Si [X] No [ ]	

Cargo	Personal
TECNICA	Permanente [X] Contratado [ ] Otros [ ]

Teléfono	Correo Electrónico
0511 241 380 0972 890 957	claudia.montiel@senave.gov.py

FECHA DE VIAJE

Inicio	Final
19/04/23	19/04/23

MOVILIDAD

Público [ ] Estado [X] Otros [ ]

Chofer asignado / Nombre	Orden de Trabajo Nro.	Km. Inicio	Km. Final
Celso Cabral	28163	96105	Abierta al mes

INFORMACION GEOGRAFICA

Departamento(s)	Localidade(s)
CORDILLERA	JUAN DE MENA.

DESCRIPCIÓN DE LAS TAREAS

Extracción de muestras con síntomas de enfermedades y colecta de otras plagas asociadas en cultivos forestales .

OBSERVACIÓN (EN CASO DE MODIFICACIÓN EN RELACIÓN A LO SOLICITADO)

Se recorrieron un total de 215 Km siendo el Km Inicial 96263 y el Km final 96478, con N° OTA 586

V° B° Director, Director General o Máxima	Firma: Jarmen Berni Aclaración: Sello:

Registro fotográfico



SENAVE

Servicio Nacional de Calidad y Sanidad Vegetal y de Semillas

445769

Domicilio ASUNCION Telefax:

ORDEN DE TRABAJO

Nº 28163

28163

☐ ORDINARIO

☒ EXTRAORDINARIO

Vehiculo Tipo: CAMIONETA Chapa: HFS-197 Nº de Orden Asignado 0

Marca y Modelo: NISSAN Área Interior

Conductor Autorizado: ANGELINA SANCHEZ RAMIREZ

Días Estimados de la Misión: Desde 18/4/2023 Hasta 30/4/2023

Horas Estimadas de la Misión: Desde las 00:01 Hasta las 24:00

Km. de Salida: 96105 Km. de Vuelta

Km. estimados de Recorrido: 3000 Km. Real Recorridos

Consumo estimado x 100 Km: Lts. 12

TRABAJOS A REALIZAR:

ACTIVIDADES REFERENTE A LA OFICINA REGIONAL DE CORDILLERA DEL SENAVE - APOYO EN EL TRASLADO DE LOS FUNCIONARIOS DEL SENAVE

DENTRO DEL TERRITORIO NACIONAL

PUEDEN CONDUCIR: DANIEL CHAPARRO, CELSO CABRAL, UDILBERTO ALMADA, CLAUDIA MONTIEL, JUAN CARLOS SILVEIRA, ROLANDO SANABRIA, MARCOS SALINAS, FABIO CORONEL, ACOMPAÑAN: ESTELA ACOSTA, DULCE FERREIRA, ANDREA TORRES.

Fecha: 18/4/2023

Responsable del área al que fue asignado el automotor

GRAF. MONARCA S.R.L. - Tte. Fariña 813 - Tel./Fax: 495 772 - 449 103 - RUC: 80013965-8 - C.H.T. Nº 1.043
24 Bl. 50 X 3 (27.501 / 28.700) Octubre 2021

Lic. Jose Gamarra
Jefe Interino
Dpto. de Transporte

ANEXO II-01: INFORME DE COMISIONAMIENTO NACIONAL

Se eleva a consideración de las autoridades institucionales el presente informe de comisionamiento nacional, declarando que los datos consignados son realizados en carácter de Declaración Jurada, quedando sometidos a los organismos de control.

Fecha de Informe	Número y Fecha del Expediente
24/04/23	2634 18/04/23

PERSONA ASIGNADA A LA COMISIÓN

Nombre y Apellido	C.I. N°	Funcionario	Firma
CARMEN VIVIANA PINTOS CORTESSI	3368823	Si [X] No [ ]	

Cargo	Personal
TECNICA	Permanente [X] Contratado [ ] Otros [ ]

Teléfono	Correo Electrónico
0981310314 0991686815	viviana.pintos@senave.gov.py

FECHA DE VIAJE

Inicio	Final
18/04/23	21/04/23

MOVILIDAD

Público [ ] Estado [X] Otros [ ]

Chofer asignado / Nombre	Orden de Trabajo Nro.	Km. Inicio	Km. Final
ARNALDO CACERES	26004	62716	ORDEN ABIERTA

INFORMACION GEOGRAFICA

Departamento(s)	Localidade(s)
AMAMBAY	PEDRO JUAN CABALLERO.

DESCRIPCIÓN DE LAS TAREAS

Organizar, coordinar y Participar de la inauguración de la Oficina Regional Pedro Juan Caballero, en el distrito , además de supervisión los trabajos de la sede técnica y otras actividades .

OBSERVACIÓN (EN CASO DE MODIFICACIÓN EN RELACIÓN A LO SOLICITADO)

Corresponde a la OTA N° 729/2023

V° B° Director, Director General o Máxima	Firma: Aclaración: Sello:

SENAVE

Servicio Nacional de Calidad y Sanidad Vegetal y de Semillas

ASUNCION 445769

Domicilio..... Telefax:.....

ORDEN DE TRABAJO

Nº 026004

26004

☐ ORDINARIO

☒ EXTRAORDINARIO

Vehiculo Tipo CAMIONETA Chapa: AACZ-216 Nº de Orden Asignado 0

Marca y Modelo: MITSUBISHI Área Interior DOBLE

Conductor Autorizado MARIA DEL CARMEN BERNI FLORES

Dias Estimados de la Misión: Desde 3 / 4 / 2023 Hasta 30 / 4 / 2023

Horas Estimadas de la Misión: Desde las 00:01 Hasta las 24:00

Km. de Salida 62716 Km. de Vuelta 3000

Km. estimados de Recorrido: 12 Km. Real Recorridos

Consumo estimado : 100 Km: Lts.

TRABAJOS A REALIZAR:

ACTIVIDADES REFRENTES A LA DIRECCION DE OFICINAS REGIONALES DEL SENAVE - APOYO EN EL TRASLADO DE LOS FUNCIONARIOS DEL SENAVE

DENTRO DEL TERRITORIO NACIONAL

PUEDEN CONDUCIR: MIRYAN CANDIA, CARMIÑA CAMELLI, VIVIANA PINTOS, DANIEL CHAPARRO, KARINA PERRENS, RUBEN TORRES, CRISTIAN MARECOS, MARCOS ARCE, ALBERTO BENITEZ, JESÚS MARTÍNEZ, ALBERTO BENÍTEZ, ARNALDO CACERES, RUBEN FARIÑA, MARCO ARCE, MARIA SEGOVIA, ACOMPAÑANTE: DAVID BOLLA, BETINA CHAPARRO, ANDREA PIÑANEZ, LILIANA ENCINA, YESSICA REMBACK, MARIA [illegible], FATIMA ALFONSO, DIANA RAMIREZ, RUTH CASTAGNINO, MATÍAS ALCARAZ

Fecha 3 / 4 / 2023

Responsable del área al que fue asignado el automotor

GRAF. MONARCA S.R.L. - Tte. Fariña 813 - Tel./Fax: 495 772 - 449 103 - RUC: 80011065-8 - C.H.T. Nº 1.043
50 Bl. 50 X 3 (25.001 - 27.500) Septiembre 2021

SERVICIO NACIONAL DE CALIDAD Y SANIDAD VEGETAL Y DE SEMILLAS DEPARTAMENTO TRANSPORTE SENAVE

Lic. José [illegible]
Jefe
Dpto. de Transporte

Viviana Pintos Cortessi
Ing. Agr. Msc. - M.P. Nº 2722
SENAVE

ANEXO FOTOGRAFICO







Viviana Pintos Cortessi
Ing. Agr. Msc - M.P. Nº 2722
SENAVE







Viviana Pintos Cortessi
Ing. Agr. MSc. - M.P. Nº 2722
SENAVE

REGISTRO DE ASISTENCIA

Código: FOR-uCyET-002
Emisor: DGT-uCET
Versión: 01
Vigente: 04/07/2022
Página: 1 de 3

I. Identificación

Nombre: SENAVE / DOR / OFAMAMBAY

Lugar: UNA-FCA

Horario de Inicio: 15:00 H.

Dirección/es: DGT ☐ DAG ☐ DBA ☐ DICAO ☐ DISE ☐ DPV ☐ DO ☐ DOR ☒ LABORATORIOS ☐

Horario de finalización:

Fecha: 20/04/2023

Temas a tratar: ROL DEL SENAVE EN EL DPTO. DE AMAMBAY

Datos de los Participantes

Nro.	Institución Dirección Departamento Unidad Área	Cargo	Sexo M-masculino F-femenino	Correo electrónico	Nro. Telefónico	Nombre/s y Apellido/s	Firma
1			M	Luisduarte111094@gmail.com	0985422423	Luis Duarte Peralta	
2			F	GiesselRodri1408@gmail.com	0976833610	Giesel Auxiliadora Rodríguez Díaz	
3			F	barbaranoemi994@gmail.com	0975760165	Bárbara Noemi Maidana Álvarez	
4			F	Rocioc@gmail.com	0981955703	Rocio Cristal Prieto Sanabria	
5			F	marcelalamedina@gmail.com	0976653696	Marcela Adelina Iriala Medina	
6			M	domingo.ivanc2@gmail.com	0971817391	Domingo Iván Aguilán González	
7			M	JulioOrtiz flores@gmail.com	0975729942	Julio Danilo Ortiz Flores	
8			F	Edida Aparecida V. Krutzel	0982166627	Edida-Krutzel@hotmail.com	
9			F	Leticiamartinez97pedra@gmail	0982481678	Leticia Martinez Pedro	
10			H	Ricardojavierlarrea@gmail.com	0981495508	Ricardo Javier Larrea López	
11			M	Diegoevando1997@gmail.com	0976842442	Diego Evando Gimenez	
12			H	leonarel0913@gmail.com	0991-920898	Juan Arul Leon Fernandez	

Viviana Pintos Cortessi
Ing Agr Msc - M.P. Nº 2722
SENAVE

SERVICIO NACIONAL DE CALIDAD Y SANIDAD VEGETAL Y DE SEMILLAS
SENAVE

REGISTRO DE ASISTENCIA

Código: FOR-uCyET-002
Emisor: DGT-uCET
Versión: 01
Vigente: 04/07/2022

20/04/2023 15:00 H.

Datos de los Participantes

Nro.	Institución Dirección Departamento Unidad	Cargo	Sexo M-masculino F-femenino	Correo electrónico	Nro. Telefónico	Nombre/s y Apellido/s	Firma
13			F	sheylaaquino6@gmail.com	0971998398	Sheyla Noemi Aquino Quintana	[signature]
14			F	normadenzer@gmail.com	0981897607	Norma Noemi Denzer Espinoza	Norma Denzer E.
15			M	denisveralugo@gmail.com	0971849132	Denis Alfredo Veralugo	Denis Alfredo Veral.
16			M	Lucas Fernando Diaz.com	0975252504	Lucas Fernando Diaz Sanchez	[signature]
17			F	Lorena ortega Chamorro	0975587622	Lorena ortega Chamorro	[signature]
18			M	Thiago Escobar	0975223240	Thiago Escobar	[signature]
19			M	Lucas Daniel Sanchez	0991697191	Lucas Daniel Sanchez V	Lucas D.S.V
20			M	alison gomez 449 gmail.com	0985684891	Alison Gomez	[signature]
21			F	Samara M. Franco Aguilera.	0975424479	Samara M. Franco Aguilera	[signature]
22			F	Liz Sandra@hotmail.com	0992358092	Liz Sandra Florentin Gimenez	[signature]
23			F	Yoanny [illegible] Pereira	0971914556	Yoanny Maria R. Pereira.	[signature]
24			M	GERMANEJARAS@gmail.com	0972439781	GERMAN E. JARA B.	[signature]
25			M	Juan Carlos Gimenez Ruiz	0992892974	gimenezruizj3@gmail.com	[signature]
26			M	Thiagoescobar@gmail.com	0994404483	Thiago Alberto Escobar Vera	[signature]
27			M	Derlis Sanchez	0995696223	Derlis Antonio Sanchez Boaz	[signature]
			M	Lucas Ignacio Samaniego	0993395172	Lucas Samaniego	Lucas Samaniego
			F	marielifloren tin72@gmail.com	0975581028	Marieli Florentin Rojas	Marieli F.R
			F	solguessi@hotmail.com	0992-897519	Deisy Solange Irala Guessi	[signature]
31			M	Ld 802837@gmail.com	0975225204	Lucas Fernando Diaz Sanchez	[signature]
32			F	nelsondavilesmo@hotmail.com	0971534418	Nelson Lesmo	[signature]
33			M	Josemanyo [illegible]	0980 [illegible]	Jose Domingo [illegible]	[signature]

Viviana Pintos Cortessi
Ing. Agr. Msc. - M.P. Nº 2722
SENAVE

SERVICIO NACIONAL DE CALIDAD Y SANIDAD VEGETAL Y DE SEMILLAS
SENAVE

REGISTRO DE ASISTENCIA

Código: FOR-uCyET-002
Emisor: DGT-uCET
Versión: 01
Vigente: 04/07/2022

I. Identificación

Nombre: ROL DEL SENAVE EN EL DPTO DE ANAMBAY
Lugar: UNA-FC. A

Dirección/es: DGT ☐ DAG ☐ DBA ☐ DICAO ☐ DISE ☐ DPV ☐ DO ☐ DOR ☐ LABORATORIOS ☐

Horario de Inicio: 15:00 H
Horario de finalización:
Fecha: 20/04/2023

Temas a tratar: SENAVE / DOR - ORA MANBAY

Datos de los Participantes

Nro.	Institución Dirección Departamento Unidad Área	Cargo	Sexo M-masculino F-femenino	Correo electrónico	Nro. Telefónico	Nombre/s y Apellido/s	Firma
1			M	medinaelias762@gmail.com	0975-357155	Elías Berardo Medina Muñoz	Elías Medina
2			M	efrengoray9@gmail.com	0975251456	Francisco Efrem Goray Portillo	[illegible]
3			F	raosalvarenga04@gmail.com	0984-223647	Zuleica Rosalba Julisa Alvarenga Vielman	[illegible]
4			F	mahelygimenez92@gmail.com	0974547638	Aracely Mahiely Benitez Gimenez	[illegible]
5			M	shogosk01@hotmail.com	0973674319	Enrique Shogo Sumiyoshi Kunihiro	[illegible]
6			M	Pedro Joel Centurión Meza@	0983845843	Pedro Joel Centurión Meza	[illegible]
7			M	marcosgomez1pz@gmail.com	0994682107	Marcos Gabriel Gómez López	[illegible]
8			F	yenifergabriela02@icloud.com	0976505192	Yenifer Gabriela Martinez Fretes	Yenifer Martinez
9			M	pedrodavidmovillalba@icloud.com	0971828569	Pedro David Villalba Moraes	[illegible]
10			F	vanejara580@gmail.com	0975670245	Vanessa Jara López	[illegible]
11			M	josequintoparedes85@gmail.com		José Quinto Paredes Fernández	[illegible]
12					0981294266		

Viviana Pintos Cortessi
Ing. Agr. Msc. - M.P. Nº 2722
SENAVE

ANEXO II-01: INFORME DE COMISIONAMIENTO NACIONAL

Se eleva a consideración de las autoridades institucionales el presente informe de comisionamiento nacional, declarando que los datos consignados son realizados en carácter de Declaración Jurada, quedando sometidos a los organismos de control.

Fecha de Informe	Número y Fecha del Expediente
24/04/23	2634 18/04/23

PERSONA ASIGNADA A LA COMISIÓN

Nombre y Apellido	C.I. N°	Funcionario	Firma
ARNALDO DANIEL CACERES BRITEZ	5355957	Si [X] No [ ]	

Cargo	Personal
TECNICO	Permanente [ ] Contratado [ ] Otros [X]

Teléfono	Correo Electrónico
0972411832	arnaldo.caceres@senave.gov.py

FECHA DE VIAJE

Inicio	Final
18/04/23	21/04/23

MOVILIDAD

Publico [ ] Estado [X] Otros [ ]

Chofer asignado / Nombre	Orden de Trabajo Nro.	Km. Inicio	Km. Final
ARNALDO CACERES	26004	62716	ORDEN ABIERTA

INFORMACION GEOGRAFICA

Departamento(s)	Localidade(s)
AMAMBAY	PEDRO JUAN CABALLERO.

DESCRIPCIÓN DE LAS TAREAS

Organizar, coordinar y Participar de la inauguración de la Oficina Regional Pedro Juan Caballero, en el distrito , además de supervisión los trabajos de la sede técnica y otras actividades -

OBSERVACIÓN (EN CASO DE MODIFICACIÓN EN RELACIÓN A LO SOLICITADO)

CORRESPONDE A LA OTA N° 729/2023

V° B° Director, Director General o Máxima	Firma: Aclaración: Sello:

ANEXO FOTOGRAFICO








SERVICIO NACIONAL DE CALIDAD





SENAVE

Servicio Nacional de Calidad y Sanidad Vegetal y de Semillas

ASUNCION 445769

Domicilio..... Telefax:.....

ORDEN DE TRABAJO

Nº 026004

26004

☐ ORDINARIO

☒ EXTRAORDINARIO

Vehiculo Tipo: CAMIONETA Chapa: AACZ-216 Nº de Orden Asignado 0

Marca y Modelo: MITSUBISHI Área Interior DOBLE

Conductor Autorizado: MARIA DEL CARMEN BERNI FLORES

Dias Estimados de la Misión: Desde 3 / 4 / 2023 Hasta 30 / 4 / 2023

Horas Estimadas de la Misión: Desde las 00:01 Hasta las 24:00

Km. de Salida: 62716 Km. de Vuelta

Km. estimados de Recorrido: 3000 Km. Real Recorridos

Consumo estimado x 100 Km: Lts. 12

TRABAJOS A REALIZAR:

ACTIVIDADES REFRENTES A LA DIRECCION DE OFICINAS REGIONALES DEL SENAVE -- APOYO EN EL TRASLADO DE LOS FUNCIONARIOS DEL SENAVE

DENTRO DEL TERRITORIO NACIONAL

PUEDEN CONDUCIR: MILYAN CANDIA, CARMIÑA CAMELLI, VIVIANA PINTOS, DANIEL CHAPARRO, KARINA PERRENS, RUBEN TORRES, CRISTIAN MARECOS, MARCOS ARCE, ALBERTO BENITEZ, JESÚS MARTÍNEZ, ALBERTO BENÍTEZ, ARNALDO CACERES, RUBEN FARIÑA, MARCO ARCE, MARIA SEGOVIA, ACOMAPAÑAN, DAVID BOLLA, BETINA CHAPARRO, ANDREA PIÑANEZ, LILIANA ENCINA, YESSICA REMBACK, MARIA [illegible], FATIMA ALFONSO, DIANA RAMIREZ, RUTH CASTAGNINO, MATÍAS ALCARAZ

Fecha: 3 / 4 / .....

Responsable del área al que fue asignado el automotor

GRAF. MONARCA S.R.L. - Tte. Farina 813 - Tel./Fax: 495 772 - 410 103 - RUC 80011865-8 - C.H.T. Nº 1 043
50 Bl. 50 X 3 (25.001 - 27.500) Septiembre 2021

Lic. José Gamarra
Jefe Interino
Dpto. de Transporte

SERVICIO NACIONAL DE CALIDAD Y SANIDAD VEGETAL Y DE SEMILLAS
SENAVE

REGISTRO DE ASISTENCIA

Código: FOR-uCyET-002
Emisor: DGT-uCET
Versión: 01
Vigente: 04/07/2022

I. Identificación

Nombre: SENAVE / DOR / OFAMAMBAY.

Lugar: UNA-FC.A

Horario de Inicio: 15:00 H.

Horario de finalización:

Fecha: 20/04/2023

Dirección/es: DGT ☐ DAG ☐ DBA ☐ DICAO ☐ DISE ☐ DPV ☐ DO ☐ DOR ☐ LABORATORIOS ☐

Temas a tratar: ROL DEL SENAVE EN EL DPTO. DE AMAMBAY

Datos de los Participantes

Nro.	Institución Dirección Departamento Unidad Área	Cargo	Sexo M-masculino F-femenino	Correo electrónico	Nro. Telefónico	Nombre/s y Apellido/s	Firma
1			M	luisduarte111094@gmail.com	0985422423	Luis Duarte Peralta	[signature]
2			F	GisselRodri1408@gmail.com	0976833610	Gissel Auxiliadora Rodríguez Báez	[signature]
3			F	barbaranoemi994@gmail.com	0975760165	Bárbara Noemi Maidana Álvarez	[signature]
4			F	~~Roc~~ Pretorocioc@gmail.com	0981955703	Rocio Cristal Prieto Sanabria	[signature]
5			F	marciiralamedina@gmail.com	0976853696	Marcia Adelina Irala Medina	[signature]
6			M	domingo.ivanoz@gmail.com	0971817391	Domingo Iván Gavilán González	[signature]
7			M	Julio Ortiz flores@gmail.com	0975729942	Julio Danilo Ortiz Flores	[signature]
8			F	Elida Aparecida V. Kretzel	0982166627	Elida-Kretzel@hotmail.com	[signature]
9			F	Leticiamartinez97pedra@gmail	0982481678	Leticia Martinez Pedra	[signature]
10			M	Ricardojavierlarrea@gmail.com	0981495588	Ricardo Javier Larrea López	[signature]
11			M	Diegovando1997@gmail.com	0976842442	Diego Evando Gimenez	[signature]
12			M	leonariel0913@gmail.com	0991.920898	Juan Ariel Leon Fernandez	[signature]

20/04/2023 15:00 H.

Datos de los Participantes

Nro.	Institución Dirección Departamento Unidad	Cargo	Sexo M-masculino F-femenino	Correo electrónico	Nro. Telefónico	Nombre/s y Apellido/s	Firma
13			F	sheylaaquino6@gmail.com	0971998398	Sheyla Noemi Aquino Quintana	
14			F	normadenzer@gmail.com	0981897607	Norma Noemi Denzer Espinoza	Norma Denzer E.
15			M	denisveralugo@gmail.com	0971849132	Denis Alfredo Veralugo	Denis Alfredo Veral.
16			M	Lucas fernando Diaz. Sanchez	0973525254	Lucas Fernando Diaz Sanchez	
17			F	Lorena ortega Chamorro	0993587622	Lorena ortega Chamorro	
18			M	Thiago Escobar	0973223246	Thiago Escobar	
19			M	Lucas Daniel sanchez	0991647191	Lucas Daniel sanchez V	Lucas D.S.V
20			M	alison gomez 4419 gmail.com	0985681	Alison Gomez	
21			F	Samara M. Franco Aguilera.	0975424479	Samara M. Franco Aguilera	
22			F	Liz Sandra@hotmail.com	0992358092	Liz Sandra Florentin Gimenez	
23			F	Yoanny [illegible] Pereira	0971914556	Yoanny Maria R. Pereira.	
24			M	GERMAN E JARA@gmail.com	0972434781	GERMAN E. JARA B.	
25			M	Juan Carlos Gimenez Ruiz	0992892974	gimenezcarlos3@gmail.com	
26			M	Thiagoescobar@gmail.com	0994404493	Thiago Alberto Escobar Vera	
27			M	Derlis Sanchez	0975698[illegible]	Derlis Antonio Sanchez Baez	Sanchez
			M	lucas Ignacio Sermiego	0983751[illegible]	lucas Sermiego	Lucas Sermiego
			F	marielflorentin2@gmail.com	0975581028	Mariel Florentin Rojas	Mariel F R
			F	solguessi@hotmail.com	0972-847519	Deisy Solange Iralda Guessi	
31			M	Ld 802837@gmail.com	0975225209	Lucas Fernando D. Oz Sanchez	
32			F	nelsondavilesm@hotmail.com	0973153148	Nelson Lesme	
33			M	[illegible]	0981 [illegible] 44	Jose Domingo Lopez	

SERVICIO NACIONAL DE CALIDAD Y SANIDAD VEGETAL Y DE SEMILLAS
SENAVE

REGISTRO DE ASISTENCIA

Código: FOR-uCyET-002
Emisor: DGT-uCET
Versión: 01
Vigente: 04/07/2022

I. Identificación

Nombre: ROL DEL SENAVE EN EL DPTO DE ANAMBAY
Lugar: UNA-FC. A

Dirección/es: DGT ☐ DAG ☐ DBA ☐ DICAO ☐ DISE ☐ DPV ☐ DO ☐ DOR ☐ LABORATORIOS ☐

Horario de Inicio: 15:00 H
Horario de finalización:
Fecha: 20/04/2023

Temas a tratar: SENAVE / DOR - ORA ANAMBAY

Datos de los Participantes

Nro.	Institución Dirección Departamento Unidad Área	Cargo	Sexo M-masculino F-femenino	Correo electrónico	Nro. Telefónico	Nombre/s y Apellido/s	Firma
1			M	medinaelias762@gmail.com	0975-357155	Elías Berardo Medina Muñoz	Elías Medina
2			M	efrengaray9@gmail.com	0975251456	Francisco Efrem Garay Portillo	[illegible]
3			F	rosalvarenga04@gmail.com	0984-223647	Zuleica Rosalba Julisa Alvarenga Vielman	[illegible]
4			F	mahelygimenez92@gmail.com	0974547638	Aracely Mahiely Benitez Gimenez	[illegible]
5			M	shogosk01@hotmail.com	0973674319	Enrique Shogo Sumiyoshi Kunihiro	[illegible]
6			M	Pedro Joel Centurión Meza	0983845843	Pedro Joel Centurión Meza	[illegible]
7			M	marcosgomez1pz@gmail.com	0994682107	Marcos Gabriel Gómez López	[illegible]
8			F	yenifergabrielao2@icloud.com	0976505192	Yenifer Gabriela Martinez Fretes	Yenifer Martinez
9			M	pedrodavidmovillalba@icloud.com	0971828569	Pedro David Villalba Moraes	[illegible]
10			F	vanejara580@gmail.com	0975670245	Vanessa Jara López	[illegible]
11			M	josequintoparedes85@gmail.com		José Quinto Paredes Fernández	[illegible]
12					0981294266		

ANEXO II-01: INFORME DE COMISIONAMIENTO NACIONAL

Se eleva a consideración de las autoridades institucionales el presente informe de comisionamiento nacional, declarando que los datos consignados son realizados en carácter de Declaración Jurada, quedando sometidos a los organismos de control.

Fecha de Informe	Número y Fecha del Expediente
24/04/23	2634 18/04/23

PERSONA ASIGNADA A LA COMISIÓN

Nombre y Apellido	C.I. N°	Funcionario	Firma
CARMIÑA HAYDEE CAMELLI DE CROSA	1794711	Si [X] No [ ]	

Cargo	Personal
TÉCNICO/A ASESOR/A	Permanente [X] Contratado [ ] Otros [ ]

Teléfono	Correo Electrónico
021-242367 0983428205	carmina.camelli@senave.gov.py

FECHA DE VIAJE

Inicio	Final
18/04/23	21/04/23

MOVILIDAD

Público [ ] Estado [X] Otros [ ]

Chofer asignado / Nombre	Orden de Trabajo Nro.	Km. Inicio	Km. Final
ARNALDO CACERES	26004	62716	ORDEN ABIERTA

INFORMACION GEOGRAFICA

Departamento(s)	Localidade(s)
AMAMBAY	PEDRO JUAN CABALLERO.

DESCRIPCIÓN DE LAS TAREAS

Organizar, coordinar y Participar de la inauguración de la Oficina Regional Pedro Juan Caballero, en el distrito , además de supervisión los trabajos de la sede técnica y otras actividades .-

OBSERVACIÓN (EN CASO DE MODIFICACIÓN EN RELACIÓN A LO SOLICITADO)

CORRESPONDE A LA OTA N° 729/2023

V° B° Director, Director General o Máxima	Firma: Aclaración: Sello:

SENAVE

Servicio Nacional de Calidad y Sanidad Vegetal y de Semillas

ASUNCION 445769

Domicilio..... Telefax:.....

ORDEN DE TRABAJO

Nº 026004

26004

☐ ORDINARIO

☒ EXTRAORDINARIO

Vehiculo Tipo: CAMIONETA Chapa: AACZ-216 Nº de Orden Asignado: 0

Marca y Modelo: MITSUBISHI Área Interior: DOBLE

Conductor Autorizado: MARIA DEL CARMEN BERNI FLORES

Dias Estimados de la Misión: Desde 3/4/2023 Hasta 30/4/2023

Horas Estimadas de la Misión: Desde las 00:01 Hasta las 24:00

Km. de Salida: 62716 Km. de Vuelta: 3000

Km. estimados de Recorrido: 12 Km. Real Recorridos:

Consumo estimado x 100 Km: Lts.

TRABAJOS A REALIZAR:

ACTIVIDADES REFRENTES A LA DIRECCION DE OFICINAS REGIONALES DEL SENAVE - APOYO EN EL TRASLADO DE LOS FUNCIONARIOS DEL SENAVE

DENTRO DEL TERRITORIO NACIONAL

PUEDEN CONDUCIR: MILYAN CANDIA, CARMIÑA CAMELLI, VIVIANA PINTOS, DANIEL CHAPARRO, KARINA PERRENS, RUBEN TORRES, CRISTIAN MARECOS, MARCOS ARCE, ALBERTO BENITEZ, JESÚS MARTÍNEZ, ALBERTO BENÍTEZ, ARNALDO CACERES, RUBEN FARIÑA, MARCO ARCE, MARIA SEGOVIA, ACOMPAÑANTE: DAVID BOLLA, BETINA CHAPARRO, ANDREA PIÑANEZ, LILIANA ENCINA, YESSICA REMBACK, MARIA [illegible], FATIMA ALFONSO, DIANA RAMIREZ, RUTH CASTAGNINO, MATÍAS ALCARAZ

Fecha: 3/4/

Responsable del área al que fue asignado el automotor

GRAF. MONARCA S.R.L. - Tte. Fariña 813 - Tel./Fax: 495 772 - 449 103 - RUC 80011065-8 - C.H.T. Nº 1.043
50 Bl. 50 X 3 (25.001 / 27.500) Septiembre 2021

Lic. José Camarra
Jefe Interino
Dpto. de Transporte

Lic. Carmiña Camelli
Cosave Nº 107
SENAVE







Ing. Agr. Carmiña Camelli

ANEXO FOTOGRAFICO

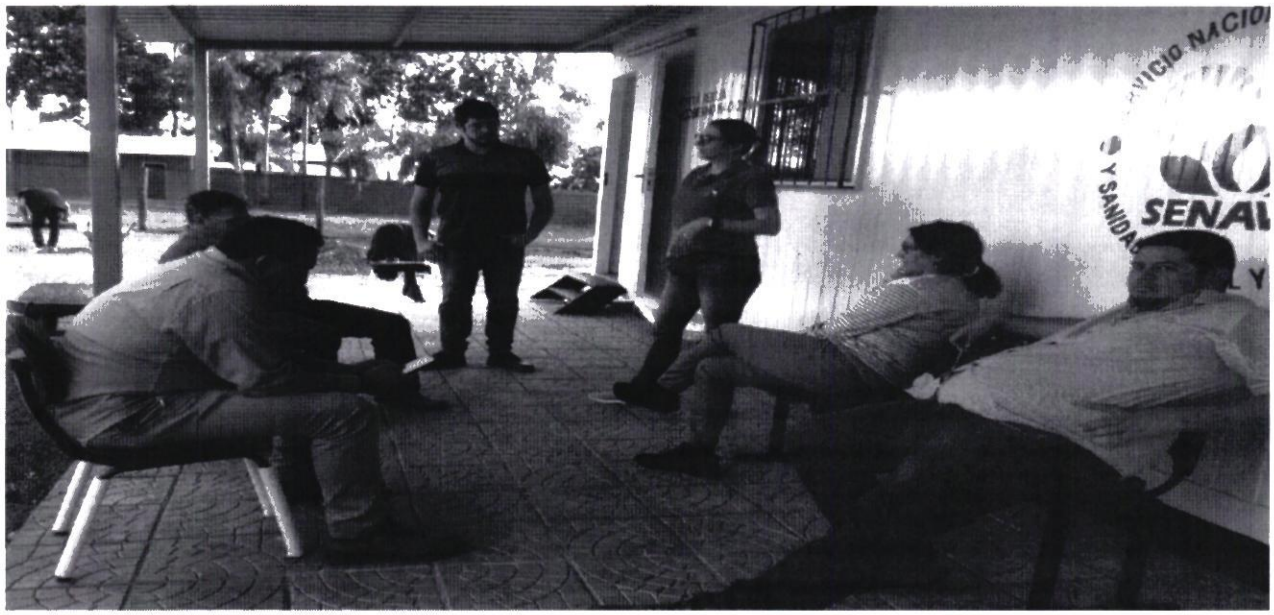



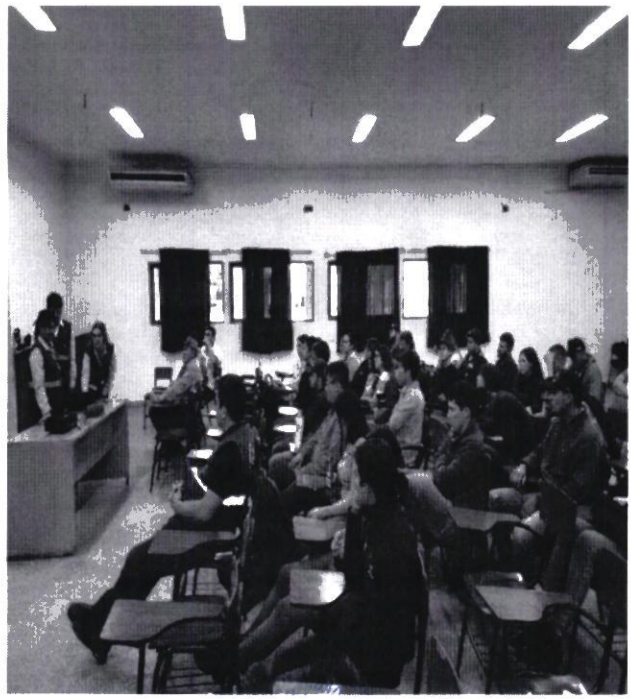

Ing. Agr. Carmiña Camelli
Reg. Cosave N° 107
SENAVE

SERVICIO NACIONAL DE CALIDAD Y SANIDAD VEGETAL Y DE SEMILLAS
SENAVE

REGISTRO DE ASISTENCIA

Código: FOR-uCyET-002
Emisor: DGT-uCET
Versión: 01
Vigente: 04/07/2022
Página: 1 de 3

I. Identificación

Nombre: SENAVE / DOR / OFAMAMBAY.

Lugar: UNA-FC.A

Horario de Inicio: 15:00 H.

Horario de finalización:

Fecha: 20/04/2023

Dirección/es: DGT ☐ DAG ☐ DBA ☐ DICAO ☐ DISE ☐ DPV ☐ DO ☐ DOR ☐ LABORATORIOS ☐

Temas a tratar: ROL DEL SENAVE EN EL DPTO. DE AMAMBAY

Datos de los Participantes

Nro.	Institución Dirección Departamento Unidad Área	Cargo	Sexo M-masculino F-femenino	Correo electrónico	Nro. Telefónico	Nombre/s y Apellido/s	Firma
1			M	luisduarte111094@gmail.com	0985422423	Luis Duarte Peralta	[signature]
2			F	GisselRodri1408@gmail.com	0976833610	Gissel Auxiliadora Rodríguez Báez	[signature]
3			F	barbaranoemi994@gmail.com	0975760165	Bárbara Noemi Maidana Álvarez	[signature]
4			F	~~Roc~~ Pheloroc1oc@gmail.com	0981955703	Rocio Cristal Pheto Sanabria	[signature]
5			F	marciralamedina@gmail.com	0976853696	Marcia Adelina Irala Medina	[signature]
6			M	domingo.ivanoz@gmail.com	0971817391	Domingo Iván Gavilán González	[signature]
7			M	JulioOrtiz flores@gmail.com	0975729942	Julio Danilo Ortiz Flores	[signature]
8			F	Elida Aparecida V. Kretzel	0982166627	Elida-Kretzel@hotmail.com	[signature]
9			F	Lelimartinez97pedra@gmail	0982481678	Leticia Martinez Pedra	[signature]
10			M	ricardojavierlarrea@gmail.com	0981495588	Ricardo Javier Larrea López	[signature]
11			M	Diegovando1997@gmail.com	0976842442	Diego Ovando Gimenez	[signature]
12			M	leonarul0913@gmail.com	0991-920898	Juan Arul Leon Fernandez	[signature]

Ing. Agr. Carmiña Camelli
Reg. Cosave Nº 107
SENAVE

SERVICIO NACIONAL DE CALIDAD Y SANIDAD VEGETAL Y DE SEMILLAS — SENAVE

REGISTRO DE ASISTENCIA

20/04/2023 — 15:00 H.

Datos de los Participantes

Nro.	Institución / Dirección / Departamento / Unidad / Área	Cargo	Sexo M-masculino F-femenino	Correo electrónico	Nro. Telefónico	Nombre/s y Apellido/s	Firma
13			F	sheylaaquino6@gmail.com	0971998398	Sheyla Noemi Aquino Quintana	
14			F	normadenzer@gmail.com	0981897607	Norma Noemi Denzer Espinoza	Norma Denzer E.
15			M	denisveralugo@gmail.com	0971849132	Denis Alfredo Veracugo	Denis Alfredo Verac.
16			M	Lucas Fernando Diaz Sanchez	0973525256	Lucas Fernando Diaz Sanchez	
17			F	Lorena ortega Chamorro	0993589622	Lorena ortega Chamorro	
18			M	Thiago Escobar	0973223246	Thiago Escobar	
19			M	Lucas Daniel sanchez	0991647191	Lucas Daniel sanchez V	Lucas D.S.V
20			M	alison gomez 4419 gmail.com	0985684682	Alison Gomez	
21			F	Samara M. Franco Aguilera.	0975424479	Samara M. Franco Aguilera	
22			F	Liz Sandra@hotmail.com	0992358092	Liz Sandra Florentin Gimenez	
23			F	Yoanny [illegible] Pereira	0971914556	Yoanny Maria R. Pereira.	
24			M	GERMAN E JARA B @gmail.com	0972434781	GERMAN E. JARA B.	
25			M	Juan Carlos Gimenez Ruiz	0992892974	gimenezcarlos3@gmail.com	
26			M	Thiagoescobar@gmail.com	0994940443	Thiago Alberto Escobar Vera	
27			M	Derlis Sanchez	0975698[illegible]	Derlis Antonio Sanchez Baez	Sanchez
			M	lucas Ignacio Semanigo	0983351712	lucas Semanigo	Lucas Semanigo
			F	marielflorentin2@gmail.com	0975594028	Mariel Florentin Rojas	Mariel F R
			F	solgessio@hotmail.com	0982-847519	Deisy Solange Irala Guessi	Deisy Guessi
31			M	Ld 8028337@gmail.com	0975225204	Lucas Fernando D. 02 Sanchez	
32			F	nelsondarlis[illegible]	0971534458	Nelson Lesmo	
33			M	Josemunoz[illegible]	0985[illegible]	Jose Domingo Nuñez	

Ing. Agr. Carmina Camelli
Asesor Nº 107
SENAVE

SERVICIO NACIONAL DE CALIDAD Y SANIDAD VEGETAL Y DE SEMILLAS
SENAVE

REGISTRO DE ASISTENCIA

Código: FOR-uCyET-002
Emisor: DGT-uCET
Versión: 01
Vigente: 04/07/2022
Página: 1 de 3

I. Identificación

Nombre: ROL DEL SENAVE EN EL DPTO DE ANAMBAY

Lugar: UNA-FC. A

Dirección/es: DGT ☐ DAG ☐ DBA ☐ DICAO ☐ DISE ☐ DPV ☐ DO ☐ DOR ☐ LABORATORIOS ☐

Horario de Inicio: 15:00 H
Horario de finalización:
Fecha: 20/04/2023

Temas a tratar: SENAVE / DOR - ORA ANAMBAY

Datos de los Participantes

Nro.	Institución Dirección Departamento Unidad Área	Cargo	Sexo M-masculino F-femenino	Correo electrónico	Nro. Telefónico	Nombre/s y Apellido/s	Firma
1			M	medinaelias762@gmail.com	0975-357155	Elías Berardo Medina Muñoz	Elías Medina
2			M	efrengaray9@gmail.com	0975251456	Francisco Efrem Garay Portillo	[illegible]
3			F	rosalvarenga04@gmail.com	0984-223647	Zuleica Rosalba Julisa Alvarenga Vielman	[illegible]
4			F	mahielygimenez92@gmail.com	0974547638	Aracely Mahiely Benitez Gimenez	[illegible]
5			M	shogosk01@hotmail.com	0973674319	Enrique Shogo Sumiyoshi Kunihiro	[illegible]
6			M	Pedro Joel Centurión Meza	0983845843	Pedro Joel Centurión Meza	[illegible]
7			M	marcosgomez1pz@gmail.com	0994682107	Marcos Gabriel Gómez López	[illegible]
8			F	yenifergabriela02@icloud.com	0976505192	Yenifer Gabriela Martinez Fretes	Yenifer Martínez
9			M	pedrodavidmovillalba@icloud.com	0971828569	Pedro David Villalba Moraes	[illegible]
10			F	vanejara580@gmail.com	0975670245	Vanessa Jara López	[illegible]
11			M	josequintoparedes85@gmail.com		José Quinto Paredes Fernández	[illegible]
12					0981294266		

Ing. Agr. Carmiña Camelli

ANEXO II-01: INFORME DE COMISIONAMIENTO NACIONAL

Se eleva a consideración de las autoridades institucionales el presente informe de comisionamiento nacional, declarando que los datos consignados son realizados en carácter de Declaración Jurada, quedando sometidos a los organismos de control.

Fecha de Informe	Número y Fecha del Expediente
24/04/23	2642 18/04/23

PERSONA ASIGNADA A LA COMISIÓN

Nombre y Apellido	C.I. N°	Funcionario	Firma
JORGE RAMON TADEO TORRES PERIS	1285851	Si [X]	

Cargo	Personal				
JEFE DE DEPARTAMENTO	Permanente	[X]	Contratado	[ ]	Otros [ ]

Teléfono	Correo Electrónico
021-520831 0972166062	jorge.torres@senave.gov.py

FECHA DE VIAJE

Inicio	Final
20/04/23	21/04/23

MOVILIDAD

Público [ ] Estado [X] Otros [ ]

Chofer asignado / Nombre	Orden de Trabajo Nro.	Km. Inicio	Km. Final
Moisés Barros	025406	6341	abierto

INFORMACION GEOGRAFICA

Departamento(s)	Localidade(s)
PARAGUARÍ	YBYCUÍ.

DESCRIPCIÓN DE LAS TAREAS

Capacitación del uso de DTVe, certificación y manejo de plagas a productores -

OBSERVACIÓN (EN CASO DE MODIFICACIÓN EN RELACIÓN A LO SOLICITADO)

Corresponde a la OTA N° 61

V° B° Director, Director General o Máxima	Firma: Aclaración: Sello:

AS

SENAVE

Servicio Nacional de Calidad y Sanidad Vegetal y de Semillas

Domicilio: ASUNCION Telefax: 445769

85851 3.- Fecha: 03/04/23

ORDEN DE TRABAJO

☐ ORDINARIO Nº 025406

25406

☒ EXTRAORDINARIO

3CD301333197

Vehiculo Tipo: CAMIONETA Chapa: AAMB-599 Nº de Orden Asignado: 0

Marca y Modelo: TOYOTA Área Interior: DOBLE

Conductor Autorizado: JORGE RAMON TADEO TORRES PERIS

Dias Estimados de la Misión: Desde 3 / 4 / 2023 Hasta 30 / 4 / 2023

Horas Estimadas de la Misión: Desde las 00:01 Hasta las 24:00

Km. de Salida: 6341 Km. de Vuelta: 3000

Km. estimados de Recorrido: 12 Km. Real Recorridos:

Consumo estimado x 100 Km: Lts.

TRABAJOS A REALIZAR

ACTIVIDADES REFERENTE A LA OFICINA REGIONAL DE PARAGUARI DEL SENAVE - APOYO EN EL TRASLADO DE LOS FUNCIONALRIOS DEL SENAVE

DENTRO DEL TERRITORIO NACIONAL

PUEDEN CONDUCIR: GUSTAVO GONZALEZ, FRANCISCA NOEMI VEGA, RICHART ROA, RAMON RUIZ DIAZ, SERGIO ALMANDO, MARCELO MIRANDA, BLAS QUIROGA, MIGUEL SERVIN, RUBEN TORRES, MARCELO GARCETE, SERGIO RODRIGUEZ, MOISES BARROS, RICARDO GONZALEZ, EMMANUEL ESPINOLA, JUAN MARECOS, JUAN IBARRA, ABDON ARCE, RICARDO GARAY, ANDRES BENITEZ, RENE INSFRAN, DIEGO GONZALEZ, JUAN CARLOS SILVEIRA, ROLANDO SANABRIA.

Fecha 3 / 4 / 2023

Responsable del área al que fue asignado el automotor

GRAF. MONARCA S.R.L. - Tte. Fariña 813 - Tel./Fax: 495 772 - 449 103 - RUC: 80013966-8 - C.H.T. Nº 1 043
50 Bl. 50 X 3 (25 001 / 27 500) Septiembre 2021

lro de Tarjeta:

Si
Si
Si
No
Si
Si
Si
Si
Si
No
No
No
No
No
No
No
Si
Si
Si
EXCELENTE

NOTA: Indicar con: Sí ó No

50.- Fecha y Hora de Entrega: 10/04/23 09:25 52.- Km de Entrega: 6341

51.- Fecha estimada de Devolución: 30/04/23

Observación: Cédula Verde Original : SI

III. CONDICIONES DE ENTREGA

53.- El funcionario que recibe el vehículo declara conocer y aceptar los términos del Reglamento Interno del uso de vehículos del SENAVE.-

54.- En caso de traspaso del vehículo a otra dependencia y/o funcionario, comunicar inmediatamente al Departamento de Transporte y/o Dirección Administrativa.-

55.- El responsable del vehículo debe anotar todos los datos requeridos en el Registro de Novedades que se halla en el interior del vehículo.-

56.- El vehículo esta asignado al area y misión especifica: DENTRO DEL TERRITORIO NACIONAL

ACTIVIDADES REFERENTE A LA OFICINA REGIONAL DE PARAGUARI DEL SENAVE - APOYO EN EL TRASLADO DE LOS FUNCIONALRIOS DEL SENAVE

57.- El que entrega 58.- Jefe de Recepción 59.- El que recibe

Ing. Agr. Jorge Torres Peris
Jefe Oficina Regional de Paraguari
SENAVE

60.- El dia ____ de ____ de ____ hora: ____ devuelve el vehículo de referencia.-

61.- EL QUE DEVUELVE 62.- EL QUE RECIBE

Zimbra: **miryan.candia@senave.gov.py**

Encargada de Despacho DOR

De : carmina camelli <carmina.camelli@senave.gov.py> lun, 24 de abr de 2023 15:03

Asunto : Encargada de Despacho DOR

Para : funcionarios@senave.gov.py, Listado de funcionarios del SENAVE <funcionarios@senave.gov.py>

Buenas Tardes para Todos.
Por este medio se informa, que la Ing. **Miryan Candia**, queda como Encargada de Despacho de la Dirección de Oficinas Regionales, desde el 24 al 28 de abril del corriente año, para los fines que corresponden.
Atenntamente
Carmiña Camelli de Crosa,
D.O.R.

ANEXO II-01: INFORME DE COMISIONAMIENTO NACIONAL

Se eleva a consideración de las autoridades institucionales el presente informe de comisionamiento nacional, declarando que los datos consignados son realizados en carácter de Declaración Jurada, quedando sometidos a los organismos de control.

Fecha de Informe	Número y Fecha del Expediente
24/04/23	2642 18/04/23

PERSONA ASIGNADA A LA COMISIÓN

Nombre y Apellido	C.I. N°	Funcionario	Firma
MOISES DAVID BARROS RIVEROS	4343005	Si [X] No [ ]	

Cargo	Personal
AUXILIAR TECNICO	Permanente [ ] Contratado [X] Otros [ ]

Teléfono	Correo Electrónico
0971592429	moises.barros@senave.gov.py

FECHA DE VIAJE

Inicio	Final
20/04/23	21/04/23

MOVILIDAD

Público [ ] Estado [X] Otros [ ]

Chofer asignado / Nombre	Orden de Trabajo Nro.	Km. Inicio	Km. Final
Moisés Barros	025406	6341	abierto

INFORMACION GEOGRAFICA

Departamento(s)	Localidade(s)
PARAGUARI	YBYCUI.

DESCRIPCIÓN DE LAS TAREAS

Capacitación del uso de DTVe, certificación y manejo de plagas a productores.-

OBSERVACIÓN (EN CASO DE MODIFICACIÓN EN RELACIÓN A LO SOLICITADO)

Corresponde a la OTA N°61

V° B° Director, Director General o Máxima	Firma: Aclaración: Sello:

SENAVE

Servicio Nacional de Calidad y Sanidad Vegetal y de Semillas

AS

ASUNCION 445769

Domicilio..... Telefax:.....

85851 3.- Fecha: 03/04/23

ORDEN DE TRABAJO

☐ ORDINARIO Nº 025406

25406

☐ EXTRAORDINARIO

3CD301333197

Vehiculo Tipo: CAMIONETA Chapa: AAMB-599 Nº de Orden Asignado .....

Marca y Modelo: TOYOTA Área Interior DOBLE

Conductor Autorizado: JORGE RAMON TADEO TORRES PERIS

Dias Estimados de la Misión: Desde 3/4/2023 Hasta 30/4/2023

Horas Estimadas de la Misión: Desde las 00:01 Hasta las 24:00

Km. de Salida: 6341 Km. de Vuelta .....

Km. estimados de Recorrido: 3000 Km. Real Recorridos .....

Consumo estimado x 100 Km: Lts. 12

TRABAJOS A REALIZAR:

ACTIVIDADES REFERENTE A LA OFICINA REGIONAL DE PARAGUARI DEL SENAVE. - APOYO EN EL TRASLADO DE LOS FUNCIONALRIOS DEL SENAVE

DENTRO DEL TERRITORIO NACIONAL

PUEDEN CONDUCIR: GUSTAVO GONZALEZ, FRANCISCA NOEMI VERA, RICHART BOA, RAMON RUIZ DIAZ, SERGIO ALMANDO, MARCELO MIRANDA, BLAS QUIROGA, MIGUEL SERVIN, RUBEN TORRES, MARCELO GARCETE, SERGIO RODRIGUEZ, MOISES BARROS, RICARDO GONZALEZ, EMANUEL ESPINOLA, JUAN MARECOS, JUAN IBARRA, ABDON ARCE, RICARDO GARAY, ANDRES BENITEZ, RENE INSFRAN, DIEGO GONZALEZ, JUAN CARLOS SILVETTA, ROLANDO SANABRIA.

Fecha: 3/4/2023

Responsable del area al que fue asignado el automotor

GRAF. MONARCA S.R.L. - Tte. Fariña 813 - Tel./Fax: 495 772 - 449 103 - RUC: 80013956-8 - C.H.T. Nº 1.043
50 Bl. 50 X 3 (25.001 / 27.500) Septiembre 2021

Iro de Tarjeta:

	Si
	Si
	Si
	No
	Si
	Si
	Si
	Si
	No
	No
	No
	No
	No
	No
	Si
	Si
	Si
	EXCELENTE

NOTA: Indicar con: Si ó No

50 - Fecha y Hora de Entrega: 10/04/23 09:25 52.- Km de Entrega: 6341

51 - Fecha estimada de Devolución: 30/04/23

Observación Cédula Verde Original : SI

III. CONDICIONES DE ENTREGA

53 - El funcionario que recibe el vehículo declara conocer y aceptar los términos del Reglamento Interno del uso de vehículos del SENAVE.-

54.- En caso de traspaso del vehículo a otra dependencia y/o funcionario, comunicar inmediatamente al Departamento de Transporte y/o Dirección Administrativa -

55.- El responsable del vehículo debe anotar todos los datos requeridos en el Registro de Novedades que se halla en el interior del vehículo -

56 - El vehículo esta asignado al area y misión especifica: DENTRO DEL TERRITORIO NACIONAL

ACTIVIDADES REFERENTE A LA OFICINA REGIONAL DE PARAGUARI DEL SENAVE - APOYO EN EL TRASLADO DE LOS FUNCIONALRIOS DEL SENAVE

57.- El que entrega 58.- Jefe de Recepción 59 - El que recibe

Ing. Agr. Jorge Torres Peris
Jefe Oficina Regional de Paraguari
SENAVE

60.- El dia ____ de _____ de _____ hora: _____ devuelve el vehículo de referencia.-

61.- EL QUE DEVUELVE

62.- EL QUE RECIBE

Zimbra: **miryan.candia@senave.gov.py**

Encargada de Despacho DOR

De : carmina camelli <carmina.camelli@senave.gov.py> lun, 24 de abr de 2023 15:03

Asunto : Encargada de Despacho DOR

Para : funcionarios@senave.gov.py, Listado de funcionarios del SENAVE <funcionarios@senave.gov.py>

Buenas Tardes para Todos.
Por este medio se informa, que la Ing. **Miryan Candia**, queda como Encargada de Despacho de la Dirección de Oficinas Regionales, desde el 24 al 28 de abril del corriente año, para los fines que corresponden.
Atenntamente
Carmiña Camelli de Crosa,
D.O.R.

ANEXO II-01: INFORME DE COMISIONAMIENTO NACIONAL

Se eleva a consideración de las autoridades institucionales el presente informe de comisionamiento nacional, declarando que los datos consignados son realizados en carácter de Declaración Jurada, quedando sometidos a los organismos de control.

Fecha de Informe	Número y Fecha del Expediente
24/04/23	2643 18/04/23

PERSONA ASIGNADA A LA COMISIÓN

Nombre y Apellido	C.I. N°	Funcionario	Firma
MARIA JOSE BRITOS SANCHEZ	4206078	Si [X] No [ ]	

Cargo	Personal
TECNICA	Permanente [X] Contratado [ ] Otros [ ]

Teléfono	Correo Electrónico
0981-446171	mariajose.britos@senave.gov.py

FECHA DE VIAJE

Inicio	Final
21/04/23	21/04/23

MOVILIDAD

Público [ ] Estado [X] Otros [ ]

Chofer asignado / Nombre	Orden de Trabajo Nro.	Km. Inicio	Km. Final
Alberto Benitez	025761	8030	orden abierta

INFORMACION GEOGRAFICA

Departamento(s)	Localidade(s)
ÑEEMBUCÚ	VILLA OLIVA.

DESCRIPCIÓN DE LAS TAREAS

Supervisión de las actividades dentro del marco del Programa de Vigilancia Fitosanitaria para plagas almacenados con énfasis en Trogoderma Granarium Everts (2012) trogoderma granarium.-

OBSERVACIÓN (EN CASO DE MODIFICACIÓN EN RELACIÓN A LO SOLICITADO)

orden de trabajo abierta hasta el 30/04/23

V° B° Director, Director General o Máxima

Firma:

Aclaración: Ing. Agr. MSc. Ernesto Galliani
Director
Dirección de Protección Vegetal
SENAVE

Sello:

Actividades de Recebado de trampas en *Trogoderma granarium*, silo Villa Oliva Rice- Dpto. De Ñeembucú





SENAVE

Servicio Nacional de Calidad y Sanidad Vegetal y de Semillas

Domicilio ASUNCION ..... Telefax: 445769 .....

ORDEN DE TRABAJO

☐ ORDINARIO

☐ EXTRAORDINARIO

Nº 025761

Vehiculo Tipo ..... Chapa: ..... Nº de Orden Asignado .....

Marca y Modelo ..... Área Interior .....

Conductor Autorizado: .....

.....

Dias Estimados de la Misión: Desde ...../...../..... Hasta ...../...../.....

Horas Estimadas de la Misión: Desde las ..... Hasta las .....

Km. de Salida ..... Km. de Vuelta .....

Km. estimados de Recorrido ..... Km. Real Recorridos .....

Consumo estimado x 100 Km: Lts. .....

TRABAJOS A REALIZAR

..... ACTIVIDADES REFERENTES A LA OFICINA REGIONAL CENTRAL DEL SENAVE APOYO AL TRASLADO DE LOS FUNCIONARIOS DEL SENAVE.

.....

.....

..... FARIÑA, MANUEL ANGEL; FARIÑA SEGOVIA, ARNALDO; CACERES, JUAN CARLOS SILVEIRA, ROLANDO; [illegible] ESTIGARRIBIA, ERNINA; YESSICA REMBLAK; MARIA JOSE BRITOS; HELENA JARA [illegible]; [illegible] DIANA RAMIREZ; RUTH CASTAGNINO; [illegible] MELLI, DAVID BOLLA.

Fecha ...../...../...../

SERVICIO NACIONAL DE CALIDAD Y SANIDAD VEGETAL Y DE SEMILLAS – DEPARTAMENTO TRANSPORTE – SENAVE – SVTTA

Responsable del área al que fue asignado el automotor

Lic. José Gamarra – Jefe Interino – Dpto. de Transporte

GRAF. MONARCA S.R.L. Tte. Fariña 813 - Tel./Fax: 495 772 - 449 103 - RUC: [illegible] - C.H.T. Nº 1 [illegible]
50 Bl. 50 X 3 (25 001 / 27 500) Septiembre 2021

SERVICIO NACIONAL DE CALIDAD Y SANIDAD VEGETAL Y DE SEMILLAS – DEPARTAMENTO TRANSPORTE – SENAVE

Lic. José Gamarra – Jefe Interino – Dpto. de Transporte

ANEXO II-01: INFORME DE COMISIONAMIENTO NACIONAL

Se eleva a consideración de las autoridades institucionales el presente informe de comisionamiento nacional, declarando que los datos consignados son realizados en carácter de Declaración Jurada, quedando sometidos a los organismos de control

Fecha de Informe	Número y Fecha del Expediente
21/04/23	2654 18/04/23

PERSONA ASIGNADA A LA COMISIÓN

Nombre y Apellido	C.I. N°	Funcionario	Firma
FRANCISCO FIDEL GONCALVEZ BENITEZ	1540027	Si [X] No [ ]	

Cargo	Personal
CHOFER EN LA OF. REG. CHACO	Permanente [X] Contratado [ ] Otros [ ]

Teléfono	Correo Electrónico
02286-33111 0992268551	francisco.goncalvez@senave.gov.py

FECHA DE VIAJE

Inicio	Final
18/04/23	20/04/23

MOVILIDAD

Público [ ] Estado [X] Otros [ ]

Chofer asignado / Nombre	Orden de Trabajo Nro.	Km. Inicio	Km. Final
FRANCISCO GONCALVEZ	025108	202188	-

INFORMACION GEOGRAFICA

Departamento(s)	Localidade(s)
BOQUERÓN - PRESIDENTE HAYES	ZONA 44.000 - ZONA 47.000 - CENTINELA - LOLITA - PARATODO.

DESCRIPCIÓN DE LAS TAREAS

Traslado a efectuar instalación y cebado de trampas para picudo algodonero de acuerdo al Programa Nacional de Manejo integradi con énfasis en la Plaga picudo algodonero.-

OBSERVACIÓN (EN CASO DE MODIFICACIÓN EN RELACIÓN A LO SOLICITADO)

cOORDENADAS 21K0207857-7512703,21K0207691-7522263,21K0207736-7522314,21K0207872-7522110,21K0207254-7522449,21K02077401-7522320,21K0207687-7525778. NO SE COLOCO KM FINAL DEBIDO A QUE EL VEHICULO CUENTA CON ORDEN ABIERTA

V° B° Director, Director General o Máxima	Firma: Aclaración: Sello:

Econ. Carlos Meza
Director
Dirección Administrativa

VILLAS

LOS

SENAVE

Servicio Nacional de Calidad y Sanidad Vegetal y de Semillas

Domicilio ASUNCION Telefax: 445769

ORDEN DE TRABAJO

☐ ORDINARIO

☐ EXTRAORDINARIO

Nº 025108

Vehiculo Tipo: ..... Chapa: ..... Nº de Orden Asignado .....

Marca y Modelo: ..... Área Interior .....

Conductor Autorizado .....

.....

Dias Estimados de la Misión: Desde ...../...../..... Hasta ...../...../.....

Horas Estimadas de la Misión: Desde las ..... Hasta las .....

Km. de Salida: ..... Km. de Vuelta .....

Km. estimados de Recorrido: ..... Km. Real Recorridos .....

Consumo estimado x 100 Km: Lts .....

TRABAJOS A REALIZAR

.....

.....

.....

.....

.....

.....

Fecha ...../...../...../

Responsable del área al que fue asignado el automotor

GRAF. MONARCA S.R.L. - Tte. Farina 813 - Tel./Fax: 495.772 - 449.103 - RUC: 80013966-8 - C.H.T. Nº 1.043
50 Bl. 50 X 3 (25.001 / 27.500) Septiembre 2021

DEPARTAMENTO JURIDICO

COPIA






CAMPO LATA
LOMA PLATA
CARMELO PERALTA

ANEXO II-03: INFORME DE COMISIONAMIENTO INTERNACIONAL

Se eleva a consideración de las autoridades institucionales el presente informe de comisionamiento internacional, manifestando que los datos consignados son realizados en carácter de declaración jurada, quedando sometidos a los organismos de control.

Fecha del Informe	Resolución N°	N° del expediente:	Fecha del Expediente:
20.02.2023	....	.....	.....

Persona asignada a la comision

Nombre y Apellido	C. I. C. N°	Funcionario/a	Firma
Alba Luz María Domínguez Arbues	1.536.599	Si ☒ No ☐	

Denominación del evento

Participar de la capacitación en: " ENSURING RELIABILITY IN FOOD INSPECTION AND TESTING FOR MYCOTOXINS"

País	Ciudad (es)	Lugar
Japón	Tokio y Yokohama	Estación de cuarentena de Yokohama y Laboratorios de Tokio

Fecha de inicio del Viaje	Fecha final del Viaje
13/01/2023	27/01/2023

Descripcion de las actividades realizadas

En fecha 16/01/20223 en horas de la mañana comenzamos las actividades según se detalla en el PROGRAMA ADJUNTO hasta el día 24/01/2023. Se abordaron temas importantes sobre Gestión de Laboratorios y Garantía de Calidad de los resultados de ensayo enfocados por Ministerio de Administración publica de Japon y Laboratorios o Instituciones privadas. Se adjunta el certificado obtenido.

V° B° Director, Director General o Maxima Autoridad	Firma: Aclaración: Sello:

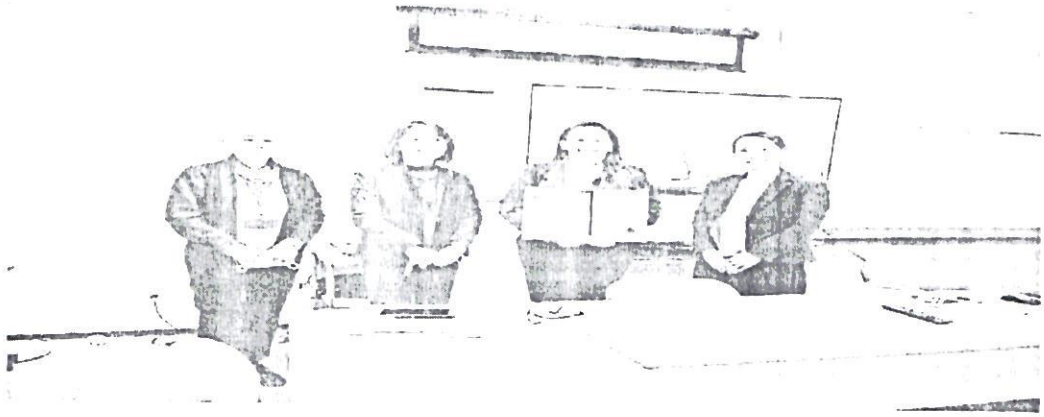

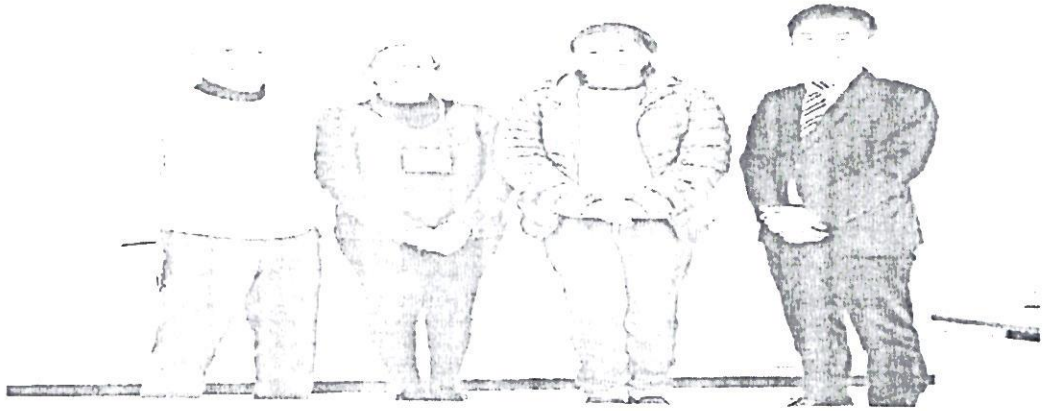

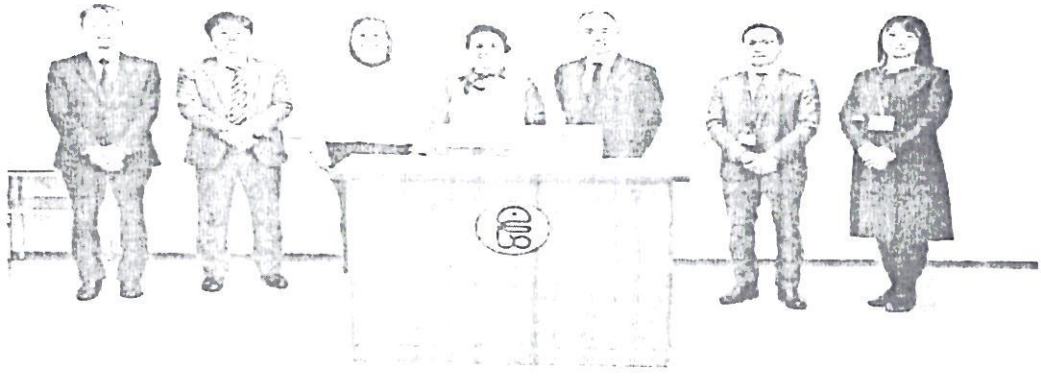

ANEXO II-03: INFORME DE COMISIONAMIENTO INTERNACIONAL

Se eleva a consideración de las autoridades institucionales el presente informe de comisionamiento internacional, manifestando que los datos consignados son realizados en carácter de declaración jurada, quedando sometidos a los organismos de control.

Fecha del Informe	Resolución N°	N° del expediente:	Fecha del Expediente:
21/02/2023	-	-	-

Persona asignada a la comisión

Nombre y Apellido	C. I. C. N°	Funcionario/a	Firma
Carmen Rosalba Rodas Monges	3529017	Si ■ No ☐	

Denominación del evento

Participar de la pasantia de Capacitación Profesional sobre: " ENSURING RELIABILITY IN FOOD INSPECTION AND TESTING FOR MYCOTOXINS"

País	Ciudad (es)	Lugar
Japón	Tokio-Yokohama	Estación de cuarentena y otros Laboratorios

Fecha de inicio del Viaje	Fecha final del Viaje
13/01/2023	11/02/2023

Descripción de las actividades realizadas

Semana 1: Visita a entidades publicas y privadas, Laboratorios y Estación de Cuarentena
Semana 2:Participación en muestreo de granos y Reunión con el NIHS
Semana 3:Analisis de Aflatoxinas y Deoxinivalenol
Semana 4: Análisis de Ocratoxinas, Patulina y Fumonisinas

V° B° Director, Director General o Máxima Autoridad	**Firma:** **Aclaración:** **Sello:**





ANEXO II-01: INFORME DE COMISIONAMIENTO NACIONAL

Se eleva a consideración de las autoridades institucionales el presente informe de comisionamiento nacional, declarando que los datos consignados son realizados en caracter de Declaración Jurada, quedando sometidos a los organismos de control.

Fecha de Informe	Número y Fecha del Expediente
24/04/23	2727 19/04/23

PERSONA ASIGNADA A LA COMISIÓN

Nombre y Apellido	C.I. N°	Funcionario	Firma
OSCAR LUIS AVALOS MENDEZ	2892080	Si [X] No [ ]	

Cargo	Personal
CHOFER	Permanente [X] Contratado [ ] Otros [ ]

Teléfono	Correo Electrónico
0994215861	oscar.avalos@senave.gov.py

FECHA DE VIAJE

Inicio	Final
20/04/23	22/04/23

MOVILIDAD

Público [ ] Estado [X] Otros [ ]

Chofer asignado / Nombre	Orden de Trabajo Nro.	Km. Inicio	Km. Final
OSCAR LUIS AVALOS MENDEZ	26252	319910	320984

INFORMACION GEOGRAFICA

Departamento(s)	Localidade(s)
AMAMBAY	PEDRO JUAN CABALLERO.

DESCRIPCIÓN DE LAS TAREAS

Traslado del Directr General de Adm. y Finanzas el Sr. Rodrigo Núñez -

OBSERVACIÓN (EN CASO DE MODIFICACIÓN EN RELACIÓN A LO SOLICITADO)

V° B° Director, Director General o Máxima	Firma: Aclaración: Sello:

Econ. Carlos Meza
Director
Dirección Administrativa

SENAVE

Servicio Nacional de Calidad y Sanidad Vegetal y de Semillas

ASUNCION

445769

Domicilio..... Telefax:.....

ORDEN DE TRABAJO

☐ ORDINARIO

☐ EXTRAORDINARIO

Nº 026252

CAMIONETA EAG-532

Vehiculo Tipo: ISUZU Chapa: ..... Nº de Orden Asignado..... DOBLE

Marca y Modelo ..... OSCAR LUIS AVALOS MENDEZ Area Interior .....

Conductor Autorizado: .....

Dias Estimados de la Misión Desde 14/9/2023 Hasta 24/9/2023

Horas Estimadas de la Misión Desde las ..... Hasta las 24:00

Km. de Salida 319910 Km. de Vuelta .....

Km. estimados de Recorrido 1200 Km. Real Recorridos .....

Consumo estimado x 100 Km. Lts .....

TRABAJOS A REALIZAR:

TRASLADO DEL DIRECTOR DE LA DIRECCION GENERAL DE ADMINISTRACION Y FINANZAS EN EL DEPARTAMENTO DE AMAMBAY

DENTRO DEL TERRITORIO NACIONAL

ACOMPAÑA: RODRIGO NUÑEZ

14/9/2023

Fecha ...../...../.....

Responsable del área al que fue asignado el automotor

GRAF MONARCA S.R.L. - Tte. Farina 813 - Tel./Fax 445.772 - 449.103 - RUC. 80013965-8 - C.H.T. Nº 1.043
50 Bl. 60 x 3.125.001 - 27.500 Septiembre 2021

* Kilometraje Salida = 319 910 *

* Kilometraje Vuelta = 320.934 *

SANIDAD Y SANIDAD VEGETAL Y DE SEMILLAS
DEPARTAMENTO TRANSPORTE
SENAVE
Lic. José Gamarra
Jefe Interino
Dpto. de Transporte

ES COPIA


Oficina Regional SENAVE - Pedro Juan...

ANEXO II-01: INFORME DE COMISIONAMIENTO NACIONAL

Se eleva a consideración de las autoridades institucionales el presente informe de comisionamiento nacional, declarando que los datos consignados son realizados en carácter de Declaración Jurada, quedando sometidos a los organismos de control.

Fecha de Informe	Número y Fecha del Expediente
03/05/23	2775 20/04/23

PERSONA ASIGNADA A LA COMISIÓN

Nombre y Apellido	C.I. N°	Funcionario	Firma
RODRIGO LUIS GONZALEZ NAVARRO	1076902	Si [X] No [ ]	

Cargo	Personal
PRESIDENTE DEL SENAVE	Permanente [X] Contratado [ ] Otros [ ]

Teléfono	Correo Electrónico
----------	rodrigo.gonzalez@senave.gov.py

FECHA DE VIAJE

Inicio	Final
21/04/23	24/04/23

MOVILIDAD

Público [ ] Estado [X] Otros [ ]

Chofer asignado / Nombre	Orden de Trabajo Nro.	Km. Inicio	Km. Final
CESAR GAVILAN	025505	10327	ABIERTO

Arturo Sanchez
Revisor - SENAVE
Dto. Rendición de Cuentas

INFORMACION GEOGRAFICA

Departamento(s)	Localidade(s)
CANINDEYÚ - ALTO APRANÁ	LA PALOMA - NARANJAL.

DESCRIPCIÓN DE LAS TAREAS

Participar y acompañar al Sr. Ministro de Agricultura y Ganaderia a la Inauguración Oficina de las Diversas actividades en el marco de la "" 23° Expo Regional Canindeyú" en el Distrito La Paloma del Espíntu Santo, Departamento de Canindeyu, y de la Jornada de campo con Técnicos, productores y miembros de la Coop. COPRONAR en el Dist. de Naranjal, Alto Paraná.-

OBSERVACIÓN (EN CASO DE MODIFICACIÓN EN RELACIÓN A LO SOLICITADO)

V° B° Director, Director General o Máxima	Firma: Aclaración: Sello:

Ing. Agr. RODRIGO L. GONZALEZ N.
Presidente - SENAVE

SENAVE

Servicio Nacional de Calidad y Sanidad Vegetal y de Semillas

Domicilio..... Telefax:.....

ORDEN DE TRABAJO

Nº 025505

☐ ORDINARIO

☐ EXTRAORDINARIO

Vehiculo Tipo: .....Chapa: ..... Nº de Orden Asignado.....

Marca y Modelo:..... Área Interior .....

Conductor Autorizado: .....

.....

Dias Estimados de la Misión: Desde...../...../..... Hasta...../...../.....

Horas Estimadas de la Misión: Desde las..... Hasta las .....

Km. de Salida: ..... Km. de Vuelta .....

Km. estimados de Recorrido..... Km. Real Recorridos .....

Consumo estimado x 100 Km: Lts. .....

TRABAJOS A REALIZAR:

.....

.....

.....

.....

.....

.....

Fecha: ...../...../...../

Lic. José Gamarra
Jefe Interino
Dpto. de Transporte

Responsable del área al que fue asignado el automotor

SERVICIO NACIONAL DE CALIDAD Y SANIDAD VEGETAL Y DE SEMILLAS
DEPARTAMENTO TRANSPORTE
SENAVE

GRAF. MONARCA S.R.L. - Tte. Fariña 813 - Tel./Fax: 495 772 - 449 103 - RUC: 80013966 - D.H.T. Nº 1.04...
50 B: 50 X 3 (25 001 / 27 500) Septiembre 2021

SERVICIO NACIONAL DE CALIDAD Y SANIDAD VEGETAL Y DE SEMILLAS
DEPARTAMENTO TRANSPORTE
SENAVE

Lic. José Gamarra
Jefe Interino
Dpto. de Transporte



ANEXO II-01: INFORME DE COMISIONAMIENTO NACIONAL

Se eleva a consideración de las autoridades institucionales el presente informe de comisionamiento nacional, declarando que los datos consignados son realizados en carácter de Declaración Jurada, quedando sometidos a los organismos de control.

Fecha de Informe	Número y Fecha del Expediente
03/05/23	2775 20/04/23

PERSONA ASIGNADA A LA COMISIÓN

Nombre y Apellido	C.I. N°	Funcionario	Firma
CESAR GAVILAN	4710240	Si [X] No [ ]	

Cargo	Personal
CUSTODIO DE LA PRESIDENCIA	Permanente [ ] Contratado [ ] Otros [X]

Teléfono	Correo Electrónico
0971240875	cesar.gavilan@senave.gov.py

FECHA DE VIAJE

Inicio	Final
21/04/23	24/04/23

MOVILIDAD

Público [ ] Estado [X] Otros [ ]

Chofer asignado / Nombre	Orden de Trabajo Nro.	Km. Inicio	Km. Final
CESAR GAVILAN	025505	10327	ABIERTO

INFORMACION GEOGRAFICA

Departamento(s)	Localidade(s)
CANINDEYÚ - ALTO PARANÁ	LA PALOMA - NARANJAL.

DESCRIPCIÓN DE LAS TAREAS

Trasladar y custodiar al Sr. Presidente a la Inauguración Oficina de las Diversas actividades en el marco de la "" 23° Expo Regional Canindeyu" en el Distrito La Paloma del Espiritu Santo, Departamento de Canindeyu, y de la Jornada de campo con Técnicos, productores y miembros de la Coop. COPRONAR en el Dist. de Naranjal, Alto Paraná -

OBSERVACIÓN (EN CASO DE MODIFICACIÓN EN RELACIÓN A LO SOLICITADO)

V° B° Director, Director General o Máxima	Firma: Aclaración: Sello: Ing. Agr. RODRIGO L. GONZALEZ M. Presidente - SENAVE

SENAVE

Servicio Nacional de Calidad y Sanidad Vegetal y de Semillas

Domicilio..... Telefax:.....

ORDEN DE TRABAJO

Nº 025505

☐ ORDINARIO

☐ EXTRAORDINARIO

Vehiculo Tipo: .....Chapa: ..... Nº de Orden Asignado.....

Marca y Modelo:..... Área Interior .....

Conductor Autorizado: .....

.....

Dias Estimados de la Misión: Desde...../...../..... Hasta...../...../.....

Horas Estimadas de la Misión: Desde las..... Hasta las .....

Km. de Salida: ..... Km. de Vuelta .....

Km. estimados de Recorrido:..... Km. Real Recorridos .....

Consumo estimado x 100 Km: Lts. .....

TRABAJOS A REALIZAR:

.....

.....

.....

.....

.....

.....

Fecha: ...../...../...../

Lic. José Gamarra
Jefe Interino
Dpto. de Transporte

Sello Responsable del área al que fue asignado el automotor

SERVICIO NACIONAL DE CALIDAD Y SANIDAD VEGETAL Y DE SEMILLAS
DEPARTAMENTO TRANSPORTE
REPUBLICA DEL PARAGUAY
SENAVE

GRAF. MONARCA S.R.L. - Tte. Fariña 813 - Tel./Fax: 495 772 - 449 103 - RUC: 80013966-X - C.H.T. Nº 1.04[illegible]
50 Bl. 50 X 3 (25 001 / 27 500) Septiembre 2021

SERVICIO NACIONAL DE CALIDAD Y SANIDAD VEGETAL Y DE SEMILLAS
DEPARTAMENTO TRANSPORTE
REPUBLICA DEL PARAGUAY
SENAVE

Lic. José Gamarra
Jefe Interino
Dpto. de Transporte

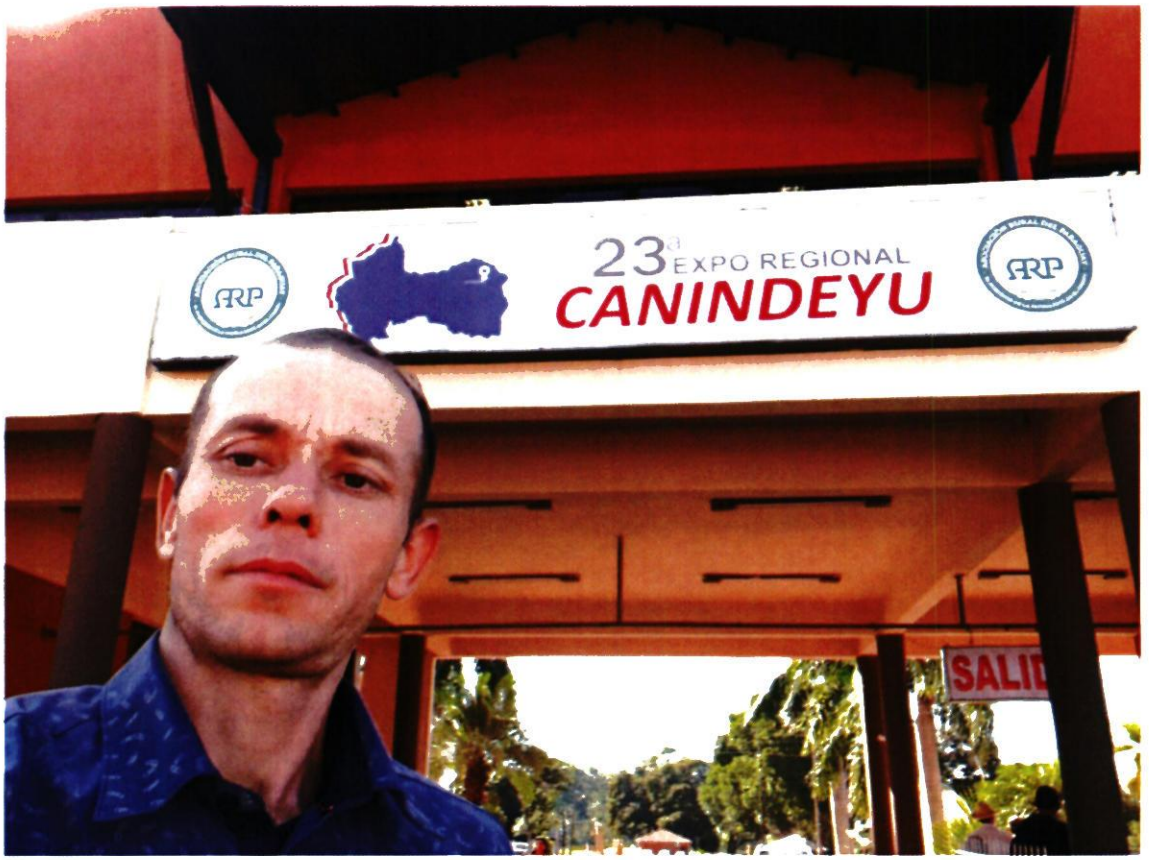
23ª EXPO REGIONAL
CANINDEYU
ARP
ARP
SALID

ANEXO II-01: INFORME DE COMISIONAMIENTO NACIONAL

Se eleva a consideración de las autoridades institucionales el presente informe de comisionamiento nacional, declarando que los datos consignados son realizados en carácter de Declaración Jurada, quedando sometidos a los organismos de control

Fecha de Informe	Número y Fecha del Expediente
24/04/23	2755 20/04/23

PERSONA ASIGNADA A LA COMISIÓN

Nombre y Apellido	C.I. N°	Funcionario	Firma
RODRIGO RAMON NUÑEZ SALINAS	3386867	Si [X] No [ ]	

Cargo	Personal
DIRECTOR GENERAL	Permanente [X] Contratado [ ] Otros [ ]

Teléfono	Correo Electrónico
---	rodrigo.nunez@senave.gov.py

FECHA DE VIAJE

Inicio	Final
20/04/23	22/04/23

MOVILIDAD

Publico [ ] Estado [X] Otros [ ]

Chofer asignado / Nombre	Orden de Trabajo Nro.	Km. Inicio	Km. Final
Oscar Avalos	26252	319910	320984

INFORMACION GEOGRAFICA

Departamento(s)	Localidade(s)
AMAMBAY	PEDRO JUAN CABALLERO

DESCRIPCIÓN DE LAS TAREAS

Participar del Acto de Inauguración de la Sede correspondiente a la Oficina Regional de Pedro Juan Caballero y acompañar a la Máxima Autoridad Institucional a reuniones con autoridades y funcionarios

OBSERVACIÓN (EN CASO DE MODIFICACIÓN EN RELACIÓN A LO SOLICITADO)

V° B° Director, Director General o Máxima	Firma: Aclaración: Sello:

Ing. Agr. RODRIGO L. GONZÁLEZ N.
Presidente - SENAVE

SENAVE

Servicio Nacional de Calidad y Sanidad Vegetal y de Semillas

ASUNCION

445769

Domicilio..... Telefax:.....

ORDEN DE TRABAJO

☐ ORDINARIO

☐ EXTRAORDINARIO

Nº 026252

CAMIONETA EAG-532

Vehiculo Tipo ISUZU Chapa ..... Nº de Orden Asignado..... DOBLE

Marca y Modelo ..... Area Interior .....

Conductor Autorizado .....

Dias Estimados de la Mision Desde 19/4/2023 Hasta 24/4/2023

Horas Estimadas de la Mision Desde las 24:00 Hasta las .....

Km de Salida 319910 Km de Vuelta .....

Km estimados de Recorrido 1074 Km Real Recorridos .....

Consumo estimado x 100 Km Lts .....

TRABAJOS A REALIZAR

TRASLADO DEL DIRECTOR DE LA DIRECCION GENERAL DE ADMINISTRACION Y FINANZAS EN EL DEPARTAMENTO DE ALTO PARAY

DENTRO DEL TERRITORIO NACIONAL

ACOMPAÑA: RODRIGO NUÑEZ

19 4 2023

Fecha .....

Responsable del área al que fue asignado el automotor

GRAF. MONARCA S.R.L. - Tte. Farina 813 - Tel/Fax: 495 772 - 449 103 - RUC: 80013965-8 - C.H.T. Nº 1.043
50 B - 50 X 31,25 001 / 27 500 Septiembre 2021

* Kilometraje Salida = 319.910
* Kilometraje Vuelta = 320.984

SENAVE
Lic. Jose Gamarra
Jefe Interino
Dpto de Trans

ES COPIA






Oficina Regional SENAVE - Pedro Juan...

ANEXO II-01: INFORME DE COMISIONAMIENTO NACIONAL

Se eleva a consideración de las autoridades institucionales el presente informe de comisionamiento nacional declarando que los datos consignados son realizados en carácter de Declaración Jurada quedando sometidos a los organismos de control

Fecha de Informe	Numero y Fecha del Expediente
28/04/23	2656 18/04/23

PERSONA ASIGNADA A LA COMISIÓN

Nombre y Apellido	C.I. N°	Funcionario	Firma
JUAN CARLOS SILVEIRA CASTILLO	807276	Si [X] No [ ]	

Cargo	Personal
JEFE INTERINO DE DEPARTAMENTO	Permanente [X] Contratado [ ] Otros [ ]

Teléfono	Correo Electrónico
0983 308 769 0972531658	juan.silveira@senave.gov.py

FECHA DE VIAJE

Inicio	Final
18/04/23	21/04/23

MOVILIDAD

Publico [ ] Estado [X] Otros [ ]

Chofer asignado / Nombre	Orden de Trabajo Nro.	Km. Inicio	Km. Final
JUAN CARLOS SILVEIRA CASTILLO	25320	291100	292198

INFORMACION GEOGRAFICA

Departamento(s)	Localidade(s)
CONCEPCIÓN - PRESIDENTE HAYES - BOQUERÓN	CONCEPCIÓN - CRUCE PIONEROS - MARISCAL ESTIGARRIBIA

DESCRIPCIÓN DE LAS TAREAS

Verificación y mantenimiento de los vehículos de las Oficinas Externas del SENAVE -

OBSERVACIÓN (EN CASO DE MODIFICACIÓN EN RELACIÓN A LO SOLICITADO)

V° B° Director, Director General o Maxima	Firma: Aclaración: Sello:

SENAVE

Servicio Nacional de Calidad y Sanidad Vegetal y de Semillas

ASUNCION 445769

Domicilio..... Telefax:.....

ORDEN DE TRABAJO

Nº 025320
25320

☐ ORDINARIO

☒ EXTRAORDINARIO

Vehiculo Tipo: HILUX Chapa: BTC-915 Nº de Orden Asignado: 0

Marca y Modelo: TOYOTA Área Interior: DOBLE

Conductor Autorizado: JUAN CARLOS SILVEIRA

Dias Estimados de la Misión: Desde 17/4/2023 Hasta 24/4/2023

Horas Estimadas de la Misión: Desde las 00:01 Hasta las 24:00

Km. de Salida: 291100 Km. de Vuelta: 292198

Km. estimados de Recorrido: 1500 Km. Real Recorridos: 1098

Consumo estimado x 100 Km. Lts.: 12

TRABAJOS A REALIZAR:

MANTENIMIENTO Y VERIFICACION DE LOS VEHICULOS EN LOS DEPARTAMENTOS DE CONCEPCION, BOQUERON Y PRESIDENTE HAYES

DENTRO DEL TERRITORIO NACIONAL

PUEDE CONDUCIR: FABIO CORONEL

Fecha: 17/4/2023

Responsable del área al que fue asignado el automotor

SERVICIO NACIONAL DE CALIDAD Y SANIDAD VEGETAL Y DE SEMILLAS DEPARTAMENTO TRANSPORTE

GRAF. MONARCA S.R.L. Tte. Farina 813 - Tel./Fax: 495 772 - 449 103 - RUC. 80013965-8 - C.H.T. Nº 1.043
50 Bl. 50 X 3 (25.001 / 27.500) Septiembre 2021

ES COPIA

SEVAVE

FICHA INTERNA

MANTENIMIENTO CORRECTIVO / PREVENTIVO

DEPENDENCIA SOLICITANTE: Ofi Conceptos

ITEM	DESCRIPCIÓN	SOLICITADO				ENTREGADO / REALIZADO			
		CANTIDAD		UNIDAD	CANTIDAD	CANTIDAD		UNIDAD	CANTIDAD
		EN LETRAS	EN NROS.			EN LETRAS	EN NROS.		
1	Cobierta 175/70/14	DOS	2			DOS		2	
2	Juego H7.	UNO	1			UNO		1	

KILOMETRAJE: 316.498

FECHA: 18/04/2023.

MARCA: Chevrolet Corsa

PLACA: BCY-854

OBSERVACIONES:

FIRMA RESPONSABLE DEL VEHÍCULO

FIRMA RESPONSABLE DEL TRABAJO

SENAVE

DEPARTAMENTO DE TALLER

FOR-DA-00XX

FICHA INTERNA

MANTENIMIENTO CORRECTIVO / PREVENTIVO

DEPENDENCIA SOLICITANTE:

ÍTEM	DESCRIPCIÓN	SOLICITADO				ENTREGADO / REALIZADO			
		CANTIDAD		UNIDAD	CANTIDAD	CANTIDAD		UNIDAD	CANTIDAD
		EN LETRAS	EN NROS.			EN LETRAS	EN NROS.		
1	Aceite de motor	ocho	08	Litro					
2	Filtro de aire	Uno	01	und					
3	" de aceite	Uno	01	und					
4	" de combustible	Uno	01	und					
5	Foco H4	Uno	01	und					

KILOMETRAJE: 203967

FECHA: - 20/04/2023

MARCA: Foton

PLACA: BTD - 041

OBSERVACIONES:

FIRMA RESPONSABLE DEL VEHÍCULO

FIRMA RESPONSABLE DEL TRABAJO

SENAVE

DEPARTAMENTO DE TALLER

FOR-DA-0007

FOR-DA-0008

FICHA INTERNA

MANTENIMIENTO CORRECTIVO / PREVENTIVO

DEPENDENCIA SOLICITANTE: OPI Mod_Estigarribia

ITEM	DESCRIPCIÓN	SOLICITADO				ENTREGADO / REALIZADO			
		CANTIDAD		UNIDAD	CANTIDAD	CANTIDAD		UNIDAD	CANTIDAD
		EN LETRAS	EN NROS			EN LETRAS	EN NROS		
1	Aceite Motor	0040	08			0040	08		
2	Filtro de Aire	UNO	01			UNO	01		
3	Refrigerante x 4 Lts	UNO	01			UNO	01		
4	Fluido de freno	UNO	01			UNO	01		

KILOMETRAJE: 356.879

FECHA: 19/04/2023

MARCA: Toyota Hilux

PLACA: 3D-052

OBSERVACIONES:

FIRMA RESPONSABLE DEL VEHICULO

Fabio [illegible]

FIRMA RESPONSABLE DEL TALLER

[illegible]

ANEXO II-01: INFORME DE COMISIONAMIENTO NACIONAL

Se eleva a consideración de las autoridades institucionales el presente informe de comisionamiento nacional declarando que los datos consignados son realizados en caracter de Declaracion Jurada, quedando sometidos a los organismos de control

Fecha de Informe	Número y Fecha del Expediente
28/04/23	2656 18/04/23

PERSONA ASIGNADA A LA COMISIÓN

Nombre y Apellido	C.I. N°	Funcionario	Firma
FABIO AGUSTIN CORONEL LENGUAZA	1344581	Si [X] No [ ]	

Cargo	Personal
APOYO A LA GESTION	Permanente [X] Contratado [ ] Otros [ ]

Teléfono	Correo Electrónico
0991-797096	fabio.coronel@senave.gov.py

FECHA DE VIAJE

Inicio	Final
18/04/23	21/04/23

MOVILIDAD

Publico [ ] Estado [X] Otros [ ]

Chofer asignado / Nombre	Orden de Trabajo Nro.	Km. Inicio	Km. Final
JUAN CARLOS SILVEIRA	25320	291100	292198

INFORMACION GEOGRAFICA

Departamento(s)	Localidade(s)
CONCEPCIÓN - PRESIDENTE HAYES - BOQUERON	CONCEPCIÓN - CRUCE PIONEROS - MARISCAL ESTIGARRIBIA.

DESCRIPCIÓN DE LAS TAREAS

[illegible] mantenimiento de los vehículos de las Oficinas Externas del SENAVE.

OBSERVACIÓN (EN CASO DE MODIFICACIÓN EN RELACIÓN A LO SOLICITADO)

V° B° Director, Director General o Máxima	Firma: Aclaración: Sello:

SENAVE

Servicio Nacional de Calidad y Sanidad Vegetal y de Semillas

ASUNCION 445769

Domicilio..... Telefax:.....

ORDEN DE TRABAJO

☐ ORDINARIO

☒ EXTRAORDINARIO

Nº 025320
25320

HILUX BTC-915 0

Vehiculo Tipo TOYOTA Chapa: ..... Nº de Orden Asignado ..... DOBLE

Marca y Modelo JUAN CARLOS SILVEIRA ..... Área Interior .....

Conductor Autorizado .....

17 4 2023 24 4 2023

Días Estimados de la Misión Desde ...../...../..... Hasta ...../...../.....

00:01 24:00

Horas Estimadas de la Misión Desde las ..... Hasta las .....

291100 292196

Km. de Salida ..... Km. de Vuelta .....

1500 1096

Km. estimados de Recorrido ..... Km. Real Recorridos .....

12

Consumo estimado x 100 Km Lts .....

TRABAJOS A REALIZAR

MANTENIMIENTO Y VERIFICACION DE LOS VEHICULOS EN LOS DEPARTAMENTOS DE CONCEPCION, BOQUERON Y PRESIDENTE HAYES

DENTRO DEL TERRITORIO NACIONAL

PUEDE CONDUCIR: FABIO CORONEL

17 4 2023

Fecha ...../...../.....

SERVICIO NACIONAL DE CALIDAD Y SANIDAD VEGETAL Y DE SEMILLAS DEPARTAMENTO TRANSPORTE

Responsable del área al que fue asignado el automotor

GRAF. MONARCA S.R.L. - Tte. Fariña 813 - Tel./Fax: 495 772 - 449 103 - RUC. 80013965-8 - C.H.T. N° 1.043
50 Bl. 50 X 3 (25.001 / 27.500) Septiembre 2021

Jefe Interino Dpto. de Transporte

ES COPIA

SENAVE

FICHA INTERNA

MANTENIMIENTO CORRECTIVO / PREVENTIVO

DEPENDENCIA SOLICITANTE: Ofic Conservac

ITEM	DESCRIPCIÓN	SOLICITADO				MANTENIDO / REALIZADO			
		CANTIDAD		UNIDAD	CANTIDAD	CANTIDAD		UNIDAD	CANTIDAD
		EN LETRAS	EN NROS.			EN LETRAS	EN NROS.		
1	Cobertor 175/70/14	DOS	2			DOS		2	
2	Juego H7	UNO	1			UNO		1	

KILOMETRAJE: 316.498

FECHA: 18/04/2023.

MARCA: Chevrolet Cobalt

PLACA: BCY-664

OBSERVACIONES:

FIRMA RESPONSABLE DEL VEHÍCULO

FIRMA RESPONSABLE DEL TRABAJO

SENAVE

DEPARTAMENTO DE TALLER

FOR-DA-00XX

FICHA INTERNA

MANTENIMIENTO CORRECTIVO / PREVENTIVO

DEPENDENCIA SOLICITANTE:

ITEM	DESCRIPCIÓN	SOLICITADO				ENTREGADO / REALIZADO			
		CANTIDAD		UNIDAD	CANTIDAD	CANTIDAD		UNIDAD	CANTIDAD
		EN LETRAS	EN NROS.			EN LETRAS	EN NROS.		
1	Aceite de motor	ocho	08	Litro					
2	Filtro de aire	Uno	01	pza					
3	" de aceite	Uno	01	pza					
4	" de combustible	Uno	01	pza					
5	Foco H4	Uno	01	pza					

KILOMETRAJE: 203967

FECHA: 20/04/2023

MARCA: Forgato

PLACA: BTD - 041

OBSERVACIONES:

FIRMA RESPONSABLE DEL VEHÍCULO

FIRMA RESPONSABLE DEL TRABAJO

FOR-GA-00XX

SENAVE

DEPARTAMENTO DE TALLER

FOR-GA-00XX

FICHA INTERNA

MANTENIMIENTO CORRECTIVO / PREVENTIVO

DEPENDENCIA SOLICITANTE: OPI Mod. Estigarribia

ITEM	DESCRIPCIÓN	SOLICITADO				ENTREGADO / REALIZADO			
		CANTIDAD		UNIDAD	CANTIDAD	CANTIDAD		UNIDAD	CANTIDAD
		EN LETRAS	EN NROS.			EN LETRAS	EN NROS.		
1	Aceite Motor	OCHO	08			OCHO	08		
2	Filtro de Aire	UNO	01			UNO	01		
3	Refrigerante x 4 Lts	UNO	01			UNO	01		
4	Fluido de Freno	UNO	01			UNO	01		

MOTOR/TRAJE: 356.879

FECHA: 13/04/2023

MARCA: Toyota Hilux

PLACA: ED-042

OBSERVACIONES:

FIRMA RESPONSABLE DEL VEHICULO

FIRMA RESPONSABLE DEL TRABAJO

ANEXO II-01: INFORME DE COMISIONAMIENTO NACIONAL

Se eleva a consideración de las autoridades institucionales el presente informe de comisionamiento nacional, declarando que los datos consignados son realizados en carácter de Declaración Jurada, quedando sometidos a los organismos de control.

Fecha de Informe	Número y Fecha del Expediente
24/04/23	2728 19/04/23

PERSONA ASIGNADA A LA COMISIÓN

Nombre y Apellido	C.I. N°	Funcionario	Firma
AGUSTIN BRITEZ SALCEDO	3004060	Si [X] No [ ]	

Cargo	Personal
AUXILIAR DE SERVICIOS	Permanente [X] Contratado [ ] Otros [ ]

Teléfono	Correo Electrónico
021-293020 0986 512 551	agustin.britez@senave.gov.py

FECHA DE VIAJE

Inicio	Final
20/04/23	21/04/23

MOVILIDAD

Público [ ] Estado [X] Otros [ ]

Chofer asignado / Nombre	Orden de Trabajo Nro.	Km. Inicio	Km. Final
AGUSTIN BRITEZ SALCEDO	26058	3602	4451

INFORMACION GEOGRAFICA

Departamento(s)	Localidade(s)
AMAMBAY	PEDRO JUAN CABALLERO.

DESCRIPCIÓN DE LAS TAREAS

Traslado de funcionarios de la Secretaria de Gabinete la Señora Anahi Palacios y los Señores David Gonzalez y Esteban Areco -

OBSERVACIÓN (EN CASO DE MODIFICACIÓN EN RELACIÓN A LO SOLICITADO)

V° B° Director, Director General o Máxima	Firma: Aclaración: Sello:

SENAVE

Servicio Nacional de Calidad y Sanidad Vegetal y de Semillas

ASUNCION 445769

Domicilio..... Telefax:.....

ORDEN DE TRABAJO

Nº 026058
26058

☐ ORDINARIO

☒ EXTRAORDINARIO

Vehiculo Tipo MINIBUS Chapa AAMP-660 Nº de Orden Asignado 0

Marca y Modelo HYUNDAI Área Interior AGUSTIN BRITEZ SALCEDO

Conductor Autorizado .....

Dias Estimados de la Misión: Desde 19/4/2023 Hasta 24/4/2023

Horas Estimadas de la Misión: Desde las 00:01 Hasta las 24:00

Km. de Salida 3602 Km. de Vuelta 4451

Km. estimados de Recorrido: 1200 Km. Real Recorridos 849

Consumo estimado x 100 Km. Lts 12

TRABAJOS A REALIZAR

TRASLADO DE LOS FUNCIONARIOS DE LA SECRETARIA DE GABINETE Y DE LA REGIONAL DE MISIONES EN EL DEPARTAMENTO DE AMAMBAY

DENTRO DLE TERRITORIO NACIONAL

ACOMPANAN: ANAHI PALACIOS, ESTEBAN ARECO, DAVID GONZALEZ, CRISTINA BENITEZ

Fecha: 19/4/2023

SERVICIO NACIONAL DE CALIDAD Y SANIDAD VEGETAL Y DE SEMILLAS
DEPARTAMENTO TRANSPORTE

Responsable del área al que fue asignado el automotor

GRAF. MONARCA S.R.L. - Tte. Farina 813 - Tel./Fax: 495.772 - 449.103 - RUC: 80013965-8 - C.B.I. Nº [illegible]
50 Bl. 50 X 3 (25.001 / 27.500) Septiembre 2021


SENAVE


SENAVE

ANEXO II-01: INFORME DE COMISIONAMIENTO NACIONAL

Se eleva a consideración de las autoridades institucionales el presente informe de comisionamiento nacional, declarando que los datos consignados son realizados en carácter de Declaración Jurada, quedando sometidos a los organismos de control.

Fecha de Informe	Número y Fecha del Expediente
21/04/23	2632 18/04/23

PERSONA ASIGNADA A LA COMISIÓN

Nombre y Apellido	C.I. N°	Funcionario	Firma
JULIO EDUARDO ROJAS RAMIREZ	3188955	Si [X] No [ ]	

Cargo	Personal
JEFE DE DEPARTAMENTO	Permanente [X] Contratado [ ] Otros [ ]

Teléfono	Correo Electrónico
0858 285 233 / 0975 193 533	julio.rojas@senave.gov.py

FECHA DE VIAJE

Inicio	Final
18/04/23	20/04/23

MOVILIDAD

Público [ ] Estado [X] Otros [ ]

Chofer asignado / Nombre	Orden de Trabajo Nro.	Km. Inicio	Km. Final
FRANCISCO GONCALVEZ	025108	202188	-

INFORMACION GEOGRAFICA

Departamento(s)	Localidade(s)
BOQUERÓN - PRESIDENTE HAYES	ZONA 44000 - ZONA 47000 - CENTINELA - PARATODO - LOLITA.

DESCRIPCIÓN DE LAS TAREAS

Instalación, cebado y recebado de trampas para picudo algodonero en el marco de la aplicación de medidas en el marco del Programa Nacional de Manejo Integrado con énfasis en la plaga de picudo algodonero.

OBSERVACIÓN (EN CASO DE MODIFICACIÓN EN RELACIÓN A LO SOLICITADO)

Coordenadas 21K0207857-7512703 21K0207691-7522263 21K0207736-7522314 21K0207872-7522110 21K0207254-7522449 21K02077401-7522320 21K0207687-7525778 21K0217919-752594 21K0207515-7522472 No se coloco Km Final ya que el vehiculo asignado cuenta con orden abierta. OTA N 333

V° B° Director, Director General o Máxima	Firma: Aclaración: Carmen Berni Sello: Ing. Agr. Reg. COSAVE PY 07

VILLAS

LOS

SENAVE

Servicio Nacional de Calidad y Sanidad Vegetal y de Semillas

Domicilio ASUNCION Telefax: 445769

ORDEN DE TRABAJO

☐ ORDINARIO Nº 025108

☐ EXTRAORDINARIO

Vehiculo Tipo ..... Chapa ..... Nº de Orden Asignado .....

Marca y Modelo ..... Área Interior .....

Conductor Autorizado .....

.....

Dias Estimados de la Misión: Desde ...../...../..... Hasta ...../...../.....

Horas Estimadas de la Misión: Desde las ..... Hasta las .....

Km. de Salida ..... Km. de Vuelta .....

Km. estimados de Recorrido: ..... Km. Real Recorridos .....

Consumo estimado x 100 Km/ Lts .....

TRABAJOS A REALIZAR

.....

.....

.....

.....

.....

.....

Fecha ...../...../...../

.....

Responsable del área al que fue asignado el automotor

GRAF. MONARCA S.R.L. - Tte. Fariña 813 - Tel./Fax: 495 772 - 449 103 - RUC: 80013966-8 - C.H.T. Nº 1.043
50 BI. 50 X 3 (25.001 / 27.500) Septiembre 2021

SERVICIO NACIONAL DE CALIDAD Y SANIDAD VEGETAL Y DE SEMILLAS - SENAVE - DEPARTAMENTO TRANSPORTE - REPÚBLICA DEL PARAGUAY

Lic. José Gamarra
Jefe Interino
Dpto. de Transporte






CAMPO LATA
LOMA PLATA
CARMELO PERALTA

ANEXO II-01: INFORME DE COMISIONAMIENTO NACIONAL

Se eleva a consideración de las autoridades institucionales el presente informe de comisionamiento nacional, declarando que los datos consignados son realizados en carácter de Declaración Jurada, quedando sometidos a los organismos de control.

Fecha de Informe	Número y Fecha del Expediente
28/04/23	2651 18/04/23

PERSONA ASIGNADA A LA COMISIÓN

Nombre y Apellido	C.I. N°	Funcionario	Firma
JULIO EDUARDO ROJAS RAMIREZ	3188955	Si [X] No [ ]	

Cargo	Personal
JEFE DE DEPARTAMENTO	Permanente [X] Contratado [ ] Otros [ ]

Teléfono	Correo Electrónico
0858 285 233 / 0975 193 533	julio.rojas@senave.gov.py

FECHA DE VIAJE

Inicio	Final
25/04/23	27/04/23

MOVILIDAD

Público [ ] Estado [X] Otros [ ]

Chofer asignado / Nombre	Orden de Trabajo Nro.	Km. Inicio	Km. Final
JULIO EDUARDO ROJAS RAMIREZ	025108	202188	.-

INFORMACION GEOGRAFICA

Departamento(s)	Localidade(s)
BOQUERÓN - ALTO PARAGUAY	LA PATRIA - TENIENTE PICO - 4 DE MAYO - MADREJÓN - LA PAZ.

DESCRIPCIÓN DE LAS TAREAS

Realizar actividades de monitoreo y prospección en zonas tipicas de aparición de la Plaga Langosta Sudamericana en el marco del Programa Nacional de Monitoreo y Control de Langosta Sudamericana y tucuras.-

OBSERVACIÓN (EN CASO DE MODIFICACIÓN EN RELACIÓN A LO SOLICITADO)

COORDENADAS GEOGRAFICAS: 20K0624059-7554406;20K0621733-7549669;20K0623880-753781;20K0722650-7557042;20K0681311-7557042. NO SE COLOCO KM FINAL DEBIDO A QUE EL VEHICULO ASIGNADO A LA OR CUENTA CON ORDEN ABIERTA. OTA N°449/23

V° B° Director, Director General o Máxima	Firma: Aclaración: Carmen Berni Sello:

SENAVE

Servicio Nacional de Calidad y Sanidad Vegetal y de Semillas

Domicilio ASUNCION Telefax: 445769

ORDEN DE TRABAJO

☐ ORDINARIO

☐ EXTRAORDINARIO

Nº 025108

Vehiculo Tipo: ..... Chapa: ..... Nº de Orden Asignado .....

Marca y Modelo: ..... Área Interior .....

Conductor Autorizado: .....

.....

Dias Estimados de la Misión Desde ...../...../..... Hasta ...../...../.....

Horas Estimadas de la Misión Desde las ..... Hasta las .....

Km. de Salida ..... Km. de Vuelta .....

Km. estimados de Recorrido: ..... Km. Real Recorridos .....

Consumo estimado x 100 Km: Lts .....

TRABAJOS A REALIZAR

.....

.....

.....

.....

.....

Fecha ...../...../...../

Responsable del área al que fue asignado el automotor

GRAF. MONARCA S.R.L. - Tte. Fariña 813 - Tel./Fax 495.772 - 449.103 - RUC 80013966-8 - C.M.I. Nº 1.043
50 Bl. 50 X 3 (25.001 / 27.500) Septiembre 2021







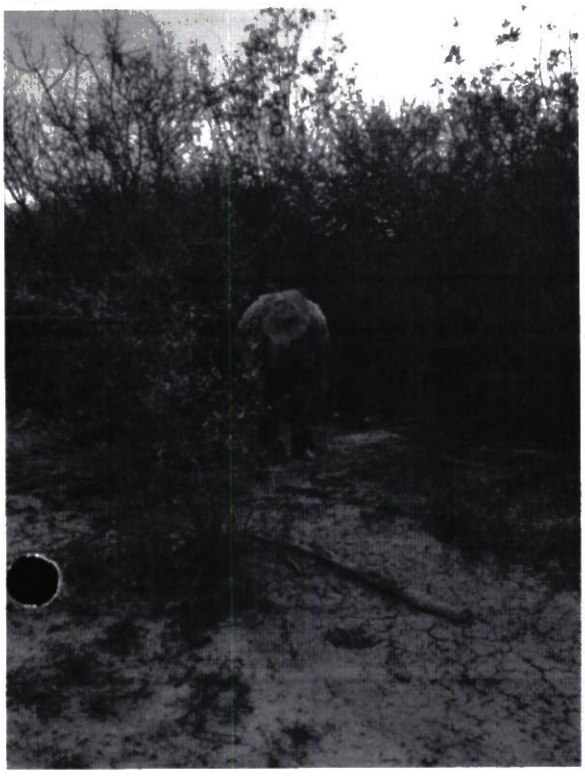



ANEXO II-01: INFORME DE COMISIONAMIENTO NACIONAL

Se eleva a consideración de las autoridades institucionales el presente informe de comisionamiento nacional, declarando que los datos consignados son realizados en carácter de Declaración Jurada, quedando sometidos a los organismos de control.

Fecha de Informe	Número y Fecha del Expediente
21/04/23	2606 17/04/23

PERSONA ASIGNADA A LA COMISIÓN

Nombre y Apellido	C.I. N°	Funcionario	Firma
MIRIAN BEATRIZ VEGA MENDEZ	5058309	Si [X] No [ ]	

Cargo	Personal
TECNICA	Permanente [ ] Contratado [X] Otros [ ]

Teléfono	Correo Electrónico
0858-285.665 0994575877	mirian.vega@senave.gov.py

FECHA DE VIAJE

Inicio	Final
17/04/23	18/04/23

MOVILIDAD

Público [ ] Estado [X] Otros [ ]

Chofer asignado / Nombre	Orden de Trabajo Nro.	Km. Inicio	Km. Final
Vicente Alvarenga	025914	111682	--------

INFORMACION GEOGRAFICA

Departamento(s)	Localidade(s)
MISIONES	SAN MIGUEL - AYOLAS.

DESCRIPCIÓN DE LAS TAREAS

Prospección del Gorgojo khapra (trogoderma granarium), realizadas en trampas tipo domo como monitoreo preventivo en granos de arroz, en las Empresas Agriplus S.A. Agroganadera Santiago S.A. con el fin de dar cumplimiento a la Resolución N° 870/21.-

OBSERVACIÓN (EN CASO DE MODIFICACIÓN EN RELACIÓN A LO SOLICITADO)

Se anexa Fotografías. Orden de trabajo abierta al mes.

V° B° Director, Director General o Máxima	Firma: Carmen Berni Aclaración: Ing. Agr. Sello: Reg. COSAVE PY-078

Fotografías de Fecha 17/04/2023 al 18/04/2023

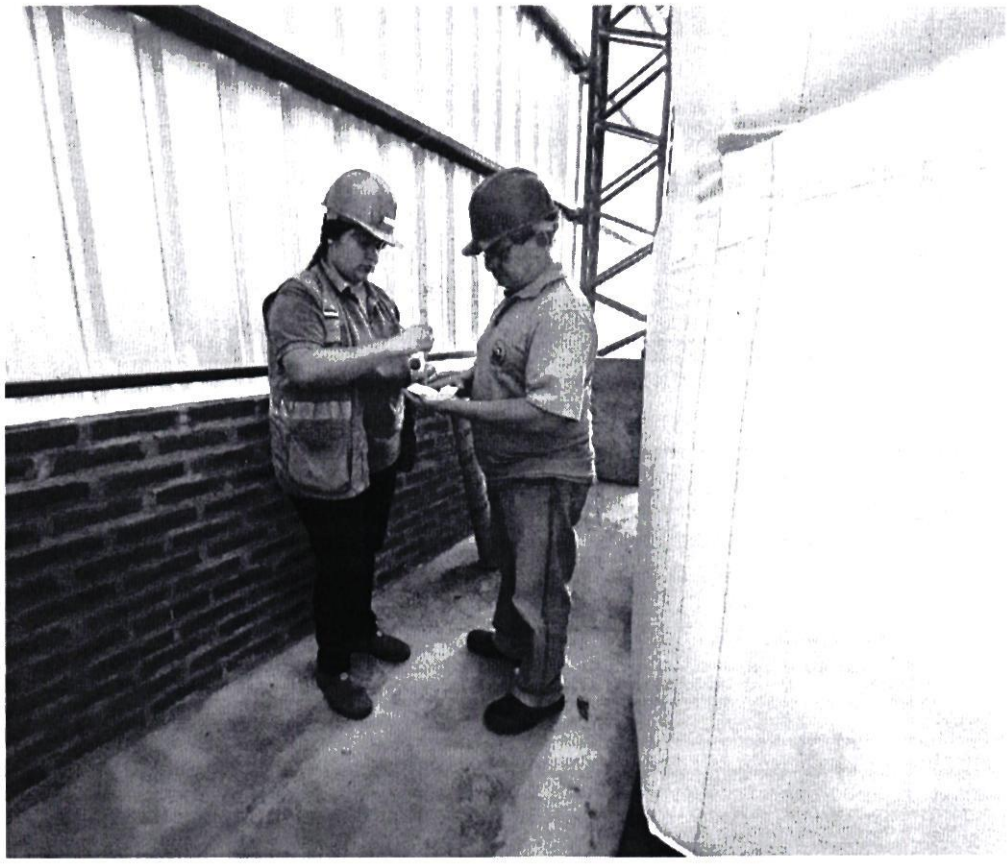



SENAVE

Servicio Nacional de Calidad y Sanidad Vegetal y de Semillas

Domicilio: ASUNCION Telefax: 445769

ORDEN DE TRABAJO

☐ ORDINARIO

☒ EXTRAORDINARIO

Nº 025914
25914

Vehiculo Tipo: CAMIONETA NISSAN Chapa: HFS-204 Nº de Orden Asignado 0

Marca y Modelo: LAURA RUIZ DIAZ DE IBAÑEZ Área Interior:

Conductor Autorizado:

Días Estimados de la Misión: Desde 3 / 4 / 2023 Hasta 30 / 4 / 2023

Horas Estimadas de la Misión: Desde las 00:01 Hasta las 24:00

Km. de Salida: 111682 Km. de Vuelta 3000

Km. estimados de Recorrido: 12 Km. Real Recorridos

Consumo estimado x 100 Km: Lts.

TRABAJOS A REALIZAR:

ACTIVIDADES REFERENTE A LA OFICINA REGIONAL MISIONES - ÑEEMBUCU - APOYO PARA EL TRASLADO DE FUNCIONARIO

DENTRO DEL TERRITORIO NACIONAL

PUEDEN CONDUCIR: VICENTE ALVARENGA, ANTONIO MENDOZA, JULIO FERNANDEZ, MIRIAN VEGA, ROMINA AZOYA, VANESA AYALA, CRISTINA BENITEZ, DIEGO BOGADO, JUAN CARLOS SILVEIRA, ROLANDO SANABRIA, FABIO CORONEL, MARCOS SALINAS.

Fecha: 3 / 4 / 2023

SERVICIO NACIONAL DE CALIDAD Y SANIDAD VEGETAL Y DE SEMILLAS DEPARTAMENTO TRANSPORTE SENAVE REPUBLICA DEL PARAGUAY

Responsable del área al que fue asignado el automotor

GRAF. MONARCA S.R.L. - Tte. Fariña 813 - Tel./Fax: 495 77[illegible] - C.H.T. Nº 1.043
50 Bl. 50 X 3 (25.001 / 27.500) Septiembre 2021

SERVICIO NACIONAL DE CALIDAD Y SANIDAD VEGETAL Y DE SEMILLAS DEPARTAMENTO TRANSPORTE SENAVE REPUBLICA DEL PARAGUAY

Lic. José [illegible]
Jefe
Dpto. [illegible]

Paraguay de la gente

ANEXO II-01: INFORME DE COMISIONAMIENTO NACIONAL

Se eleva a consideración de las autoridades institucionales el presente informe de comisionamiento nacional, declarando que los datos consignados son realizados en carácter de Declaración Jurada, quedando sometidos a los organismos de control.

Fecha de Informe	Número y Fecha del Expediente
21/04/23	2606 17/04/23

PERSONA ASIGNADA A LA COMISIÓN

Nombre y Apellido	C.I. N°	Funcionario	Firma
VICENTE HUGO ALVARENGA GIMENEZ	1419660	Si [X] No [ ]	

Cargo	Personal
AUXILIAR TECNICO	Permanente [X] Contratado [ ] Otros [ ]

Teléfono	Correo Electrónico
0975603626	vicente.alvarenga@senave.gov.py

FECHA DE VIAJE

Inicio	Final
17/04/23	18/04/23

MOVILIDAD

Público [ ] Estado [X] Otros [ ]

Chofer asignado / Nombre	Orden de Trabajo Nro.	Km. Inicio	Km. Final
Vicente Alvarenga	025914	111682	--------

INFORMACION GEOGRAFICA

Departamento(s)	Localidade(s)
MISIONES	SAN MIGUEL - AYOLAS.

DESCRIPCIÓN DE LAS TAREAS

Prospección del Gorgojo khapra (trogoderma granarium), realizadas en trampas tipo domo como monitoreo preventivo en granos de arroz, en las Empresas Agriplus S.A. Agroganadera Santiago S.A. con el fin de dar cumplimiento a la Resolución N° 870/21.-

OBSERVACIÓN (EN CASO DE MODIFICACIÓN EN RELACIÓN A LO SOLICITADO)

Se anexa Fotografías. Orden de trabajo abierta al mes

V° B° Director, Director General o Máxima	Firma: Aclaración: Ing. Agr. Reg. COSAVE PY-078 Sello:

Arturo Sanchez
Resp. - SENAVE

Fotografías de Fecha 17/04/2023 al 18/04/2023

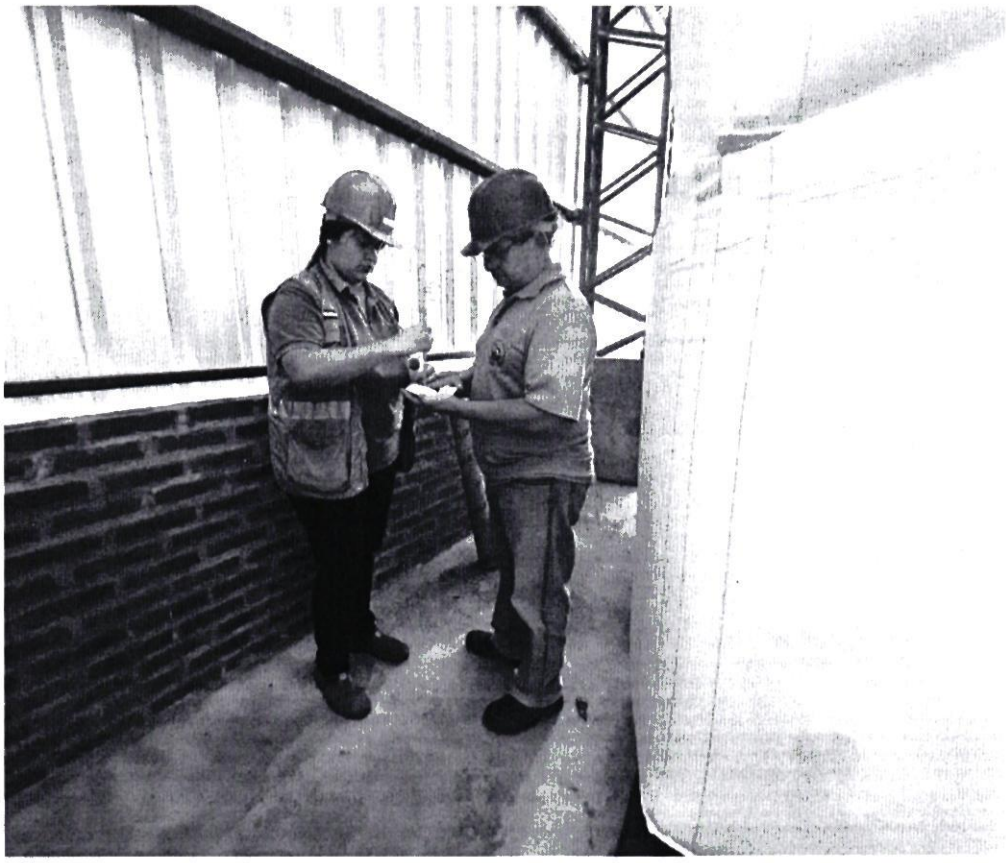

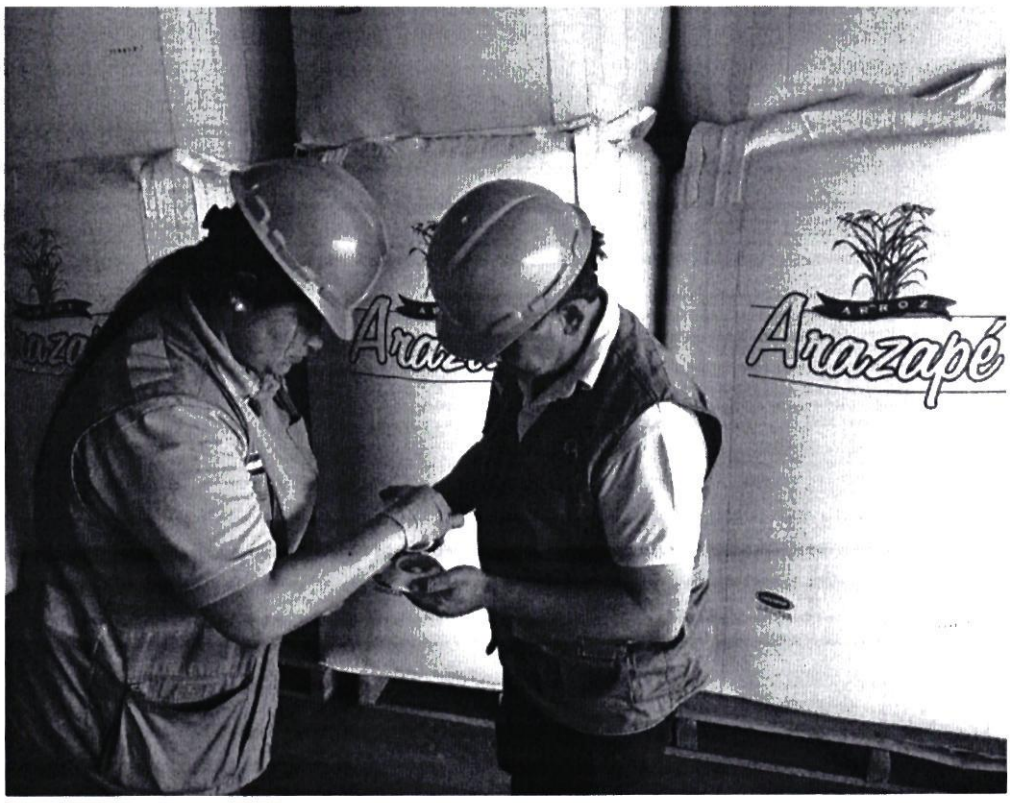

SENAVE

Servicio Nacional de Calidad y Sanidad Vegetal y de Semillas

Domicilio: ASUNCION Telefax: 445769

ORDEN DE TRABAJO

☐ ORDINARIO

☒ EXTRAORDINARIO

Nº 025914
25914

Vehiculo Tipo: CAMIONETA Chapa: HFS-204 Nº de Orden Asignado: 0

Marca y Modelo: NISSAN Área Interior:

Conductor Autorizado: LAURA RUIZ DIAZ DE IBAÑEZ

Días Estimados de la Misión: Desde 3/4/2023 Hasta 30/4/2023

Horas Estimadas de la Misión: Desde las 00:01 Hasta las 24:00

Km. de Salida: 111682 Km. de Vuelta

Km. estimados de Recorrido: 3000 Km. Real Recorridos 12

Consumo estimado x 100 Km: Lts.

TRABAJOS A REALIZAR:

ACTIVIDADES REFERENTE A LA OFICINA REGIONAL MISIONES – ÑEMBUCU – APOYO PARA EL TRASLADO DE FUNCIONARIO

DENTRO DEL TERRITORIO NACIONAL

PUEDEN CONDUCIR: VICENTE ALVARENGA, ANTONIO MENDOZA, JULIO FERNANDEZ, MIRIAN VEGA, ROMINA AZOYA, VANESA AYALA, CRISTINA BENITEZ, DIEGO BOGADO, JUAN CARLOS SILVEIRA, ROLANDO GANADERA, FABIO CORONEL, MARCOS SALINAS.

Fecha: 3/4/2023

SERVICIO NACIONAL DE CALIDAD Y SANIDAD VEGETAL Y DE SEMILLAS – DEPARTAMENTO TRANSPORTE – SENAVE

Responsable del área al que fue asignado el automotor

GRAF. MONARCA S.R.L. - Tte. Fariña 813 - Tel./Fax: 495 77... - C.H.T. Nº 1.043
50 Bl. 50 X 3 (25.001 / 27.500) Septiembre 2021

Lic. José Gamarra
Jefe Interino
Dpto. de Transporte

ANEXO II-01: INFORME DE COMISIONAMIENTO NACIONAL

Se eleva a consideracion de las autoridades institucionales el presente informe de comisionamiento nacional declarando que los datos consignados son realizados en carácter de Declaración Jurada quedando sometidos a los organismos de control

Fecha de Informe	Numero y Fecha del Expediente
25/04/23	2637 18/04/23

PERSONA ASIGNADA A LA COMISIÓN

Nombre y Apellido	C.I. N°	Funcionario	Firma
MARIA YSOLINA SEGOVIA BALBUENA	4071428	Si [X] No [ ]	

Cargo	Personal
TECNICA	Permanente [X] Contratado [ ] Otros [ ]

Teléfono	Correo Electrónico
021961230 0992848052	MARIA.SEGOVIA@SENAVE.GOV.PY

FECHA DE VIAJE

Inicio	Final
19/04/23	19/04/23

MOVILIDAD

Publico [ ] Estado [X] Otros [ ]

Chofer asignado / Nombre	Orden de Trabajo Nro.	Km. Inicio	Km. Final
Cristian Marecos.	022733	236358	Abierta

INFORMACION GEOGRAFICA

Departamento(s)	Localidade(s)
CENTRAL	VILLETA.

DESCRIPCIÓN DE LAS TAREAS

Verificación para la habilitación y registro de silo centro de acopios y puerto de embarque de la Empresa Londrina S.A.-

OBSERVACIÓN (EN CASO DE MODIFICACIÓN EN RELACIÓN A LO SOLICITADO)

La actividad corresponde a la OTA N°627

V° B° Director, Director General o Máxima	Firma: Aclaración: Sello:

Arturo Sanchez
SENAVE

ANEXO FOTOGRAFICO



SENAVE

Servicio Nacional de Calidad y Sanidad Vegetal y de Semillas

445769

ASUNCION

Domicilio..... Telefax:.....

ORDEN DE TRABAJO

Nº 022733
22733

☐ ORDINARIO

☒ EXTRAORDINARIO

Vehiculo Tipo: L-200 Chapa: EAJ-504 Nº de Orden Asignado: 0

Marca y Modelo: MITSUBISHI Área Interior: DOBLE

Conductor Autorizado: CRISTHIAN MARECOS BONTILLO

Dias Estimados de la Misión: Desde 3/9/2023 Hasta 30/9/2023

Horas Estimadas de la Misión: Desde las 00:01 Hasta las 24:00

Km. de Salida: 236355 Km. de Vuelta

Km. estimados de Recorrido: 3000 Km. Real Recorridos

Consumo estimado x 100 Km. Lts.: 12

TRABAJOS A REALIZAR:

ACTIVIDADES INHERENTES A LA DIRECCION DE OFICINAS REGIONALES DEL SENAVE A NIVEL NACIONAL TRASLADO DE LOS FUNCIONARIOS DEL SENAVE

PUESTOS DEL TERRITORIO NACIONAL

PUEDEN CONDUCIR: RUBEN TORRES, MARCOS ARCE, ALBERTO BENITEZ, JESUS MARTINEZ, ALBERTO BENITEZ, ARNALDO CACERES, RUBEN DARIÑA, FELIX SOSOVIA, MIRIAN CANDIA, CARLINA CANALLI, VIVIANA PINTOS, DANIEL CHAMORRO, KARINA PERPENS, ULISES TORRES. ACOMPAÑAN: BETINA CHAPARRO, MARIA PEREZ, LILIANA ENCINA, VESTICA REMPACK, MARIA JOSE BRITOS, MATIAS MACARAS, JUAN CARLOS ESTIGARRIBIA DIAZ

Fecha: 3/9/2023

Responsable del área al que fue asignado el automotor

GRAF. MONARCA S.R.L. - Tte. Fariña 813 - Tel./Fax: 495 772 - 449 103 - RUC. 80013965-8 C.H.T. Nº 1.043
100 Bl. 50 X 3 (20.001 / 25.000) Octubre 2018

SERVICIO NACIONAL DE CALIDAD Y SANIDAD VEGETAL Y DE SEMILLAS
DEPARTAMENTO DE TRANSPORTE
SENAVE

Lic. José Gamarra
Jefe Interino
Dpto. de Transporte

Zimbra: **miryan.candia@senave.gov.py**

Encargada de Despacho DOR

De : carmina camelli <carmina.camelli@senave.gov.py> lun, 24 de abr de 2023 15:03

Asunto : Encargada de Despacho DOR

Para : funcionarios@senave.gov.py, Listado de funcionarios del SENAVE <funcionarios@senave.gov.py>

Buenas Tardes para Todos.
Por este medio se informa, que la Ing. **Miryan Candia**, queda como Encargada de Despacho de la Dirección de Oficinas Regionales, desde el 24 al 28 de abril del corriente año, para los fines que corresponden.
Atenntamente
Carmiña Camelli de Crosa,
D.O.R.

ANEXO II-01: INFORME DE COMISIONAMIENTO NACIONAL

Se eleva a consideración de las autoridades institucionales el presente informe de comisionamiento nacional, declarando que los datos consignados son realizados en caracter de Declaración Jurada quedando sometidos a los organismos de control.

Fecha de Informe	Número y Fecha del Expediente
25/04/23	2637 18/04/23

PERSONA ASIGNADA A LA COMISIÓN

Nombre y Apellido	C.I. N°	Funcionario	Firma
CRISTIAN RAMON MARECOS PORTILLO	3534866	Si [X] No [ ]	

Cargo	Personal
JEFE DE DEPARTAMENTO	Permanente [X] Contratado [ ] Otros [ ]

Teléfono	Correo Electrónico
0971433196	cristian.marecos@senave.gov.py

FECHA DE VIAJE

Inicio	Final
19/04/23	19/04/23

MOVILIDAD

Público [ ] Estado [X] Otros [ ]

Chofer asignado / Nombre	Orden de Trabajo Nro.	Km. Inicio	Km. Final
CRISTIAN MARECOS	22733	236358	ABIERTA

INFORMACION GEOGRAFICA

Departamento(s)	Localidade(s)
CENTRAL	VILLETA.

DESCRIPCIÓN DE LAS TAREAS

Verificacion para la habilitacion y registro de silo centro de acopios y puerto de embarque de la Empresa Londrina S.A.

OBSERVACIÓN (EN CASO DE MODIFICACIÓN EN RELACIÓN A LO SOLICITADO)

CORRESPONDE A LA OTA 627

Arturo Sánchez
Revisor - SENAVE
Dpto. Registro de Clientes

V° B° Director, Director General o Máxima	Firma: Aclaración: Sello:

SENAVE

Servicio Nacional de Calidad y Sanidad Vegetal y de Semillas

445769

ASUNCION

Domicilio..... Telefax:.....

ORDEN DE TRABAJO

Nº 022733
22733

☐ ORDINARIO

☒ EXTRAORDINARIO

Vehiculo Tipo: L-200 MITSUBISHI Chapa: EAJ-504 Nº de Orden Asignado: 0

Marca y Modelo: DOBLE CRISTHIAN MARCOS PORTILLO Área Interior .....

Conductor Autorizado: .....

Dias Estimados de la Misión: Desde 3/4/2023 Hasta 30/4/2023

Horas Estimadas de la Misión: Desde las 00:01 Hasta las 24:00

Km. de Salida: 236356 Km. de Vuelta .....

Km. estimados de Recorrido: 3000 Km. Real Recorridos .....

Consumo estimado x 100 Km: Lts 12

TRABAJOS A REALIZAR:

ACTIVIDADES REFERENTES A LA DIRECCION DE OFICINAS REGIONALES DEL SENAVE – APOYO EN EL TRASLADO DE LOS FUNCIONARIOS DEL SENAVE

DENTRO DEL TERRITORIO NACIONAL

PUEDEN CONDUCIR: RUBEN TORRES, MARCOS ARCE, ALBERTO BENITEZ, JESUS MARTINEZ, ALBERTO BENÍTEZ, ARNALDO CACERES, RUBEN FARIÑA, MENIA SEGOVIA, MIRIAN CANDIA, CARMIN CANELLY, VIVIANA PINTOS, DANIEL CHAPARRO, KARINA PERRENS, ULISES TORRES, ACOMPAÑAN: BETINA CHAPARRO, ANDREA PEREZ, LILIANA EDCINA, YESSICA REMBACK, MARIA JOSE BRITOS, MATIAS ALCARAZ, JUAN CARLOS ESTIGARRIBIA DIAZ

Fecha: 3/4/2023

Responsable del área al que fue asignado el automotor

SERVICIO NACIONAL DE CALIDAD Y SANIDAD VEGETAL Y DE SEMILLAS – DEPARTAMENTO – Ing. Agr. Ramón Zamarra – Jefe Departamento – Transporte

GRAF. MONARCA S.R.L. - Tte. Fariña 813 - Tel./Fax: 495.772 - 449.103 - RUC. 80013965-8 - C.H.T. Nº 1.043
100 Bl. 50 X 3 (20.001 / 25.000) Octubre 2018

Zimbra: **miryan.candia@senave.gov.py**

Encargada de Despacho DOR

De : carmina camelli <carmina.camelli@senave.gov.py> lun, 24 de abr de 2023 15:03

Asunto : Encargada de Despacho DOR

Para : funcionarios@senave.gov.py, Listado de funcionarios del SENAVE <funcionarios@senave.gov.py>

Buenas Tardes para Todos.
Por este medio se informa, que la Ing. **Miryan Candia**, queda como Encargada de Despacho de la Dirección de Oficinas Regionales, desde el 24 al 28 de abril del corriente año, para los fines que corresponden.
Atenntamente
Carmiña Camelli de Crosa,
D.O.R.

ANEXO II-01: INFORME DE COMISIONAMIENTO NACIONAL

Se eleva a consideración de las autoridades institucionales el presente informe de comisionamiento nacional, declarando que los datos consignados son realizados en carácter de Declaración Jurada, quedando sometidos a los organismos de control.

Fecha de Informe	Número y Fecha del Expediente
26/04/23	2644 18/04/23

PERSONA ASIGNADA A LA COMISIÓN

Nombre y Apellido	C.I. N°	Funcionario	Firma
ROMINA ESTHER AZOYA BENITEZ	5303432	Si [X] No [ ]	

Cargo	Personal
TECNICA	Permanente [ ] Contratado [X] Otros [ ]

Teléfono	Correo Electrónico
0975-183315	romina.azoya@senave.gov.py

FECHA DE VIAJE

Inicio	Final
24/04/23	25/04/23

MOVILIDAD

Público [ ] Estado [X] Otros [ ]

Chofer asignado / Nombre	Orden de Trabajo Nro.	Km. Inicio	Km. Final
VANESSA AYALA	025914	111682	---

INFORMACION GEOGRAFICA

Departamento(s)	Localidade(s)
MISIONES	SAN MIGUEL - AYOLAS.

DESCRIPCIÓN DE LAS TAREAS

Prospección del Gorgojo khapra (trogoderma granarium), realizadas en trampas tipo domo como monitoreo preventivo en granos de arroz, en las Empresas Agriplus S.A, Agroganadera Santiago S.A. con el fin de dar cumplimiento a la Resolución N° 870/21.-

OBSERVACIÓN (EN CASO DE MODIFICACIÓN EN RELACIÓN A LO SOLICITADO)

Se anexan fotografías. Orden de trabajo abierta al mes. Orden de Trabajo N°606

V° B° Director, Director General o Máxima	Firma: Aclaración: Sello:

SENAVE

Servicio Nacional de Calidad y Sanidad Vegetal y de Semillas

Domicilio: ASUNCION Telefax: 445769

ORDEN DE TRABAJO

☐ ORDINARIO

☒ EXTRAORDINARIO

Nº 025914
25914

Vehiculo Tipo: CAMIONETA Chapa: HFS-204 Nº de Orden Asignado: 0

Marca y Modelo: NISSAN Área Interior:

Conductor Autorizado: LAURA RUIZ DIAZ DE IBAÑEZ

Días Estimados de la Misión: Desde 3 / 4 / 2023 Hasta 30 / 4 / 2023

Horas Estimadas de la Misión: Desde las 00:01 Hasta las 24:00

Km. de Salida: 111682 Km. de Vuelta

Km. estimados de Recorrido: 3000 Km. Real Recorridos

Consumo estimado x 100 Km: Lts. 12

TRABAJOS A REALIZAR:

ACTIVIDADES REFERENTE A LA OFICINA REGIONAL MISIONES - ÑEEMBUCU - APOYO PARA EL TRASLADO DE FUNCIONARIO

DENTRO DEL TERRITORIO NACIONAL

PUEDEN CONDUCIR: VICENTE ALVARENGA, ANTONIO MENDOZA, JULIO FERNANDEZ, MIRIAN VEGA, ROMINA AZOYA, VANESA AYALA, CRISTINA BENITEZ, DIEGO BOGADO, JUAN CARLOS SILVEIRA, ROLANDO SANABRIA, FABIO CORONEL, MARCOS SALINAS.

Fecha: 3 / 4 / 2023

SERVICIO NACIONAL DE CALIDAD Y SANIDAD VEGETAL Y DE SEMILLAS - SENAVE - DEPARTAMENTO TRANSPORTE - REPUBLICA DEL PARAGUAY

Responsable del área al que fue asignado el automotor

GRAF. MONARCA S.R.L. - Tte. Fariña 813 - Tel./Fax: 495 77[illegible] - C.H.T. Nº 1.043
50 Bl. 50 X 3 (25.001 / 27.500) Septiembre 2021



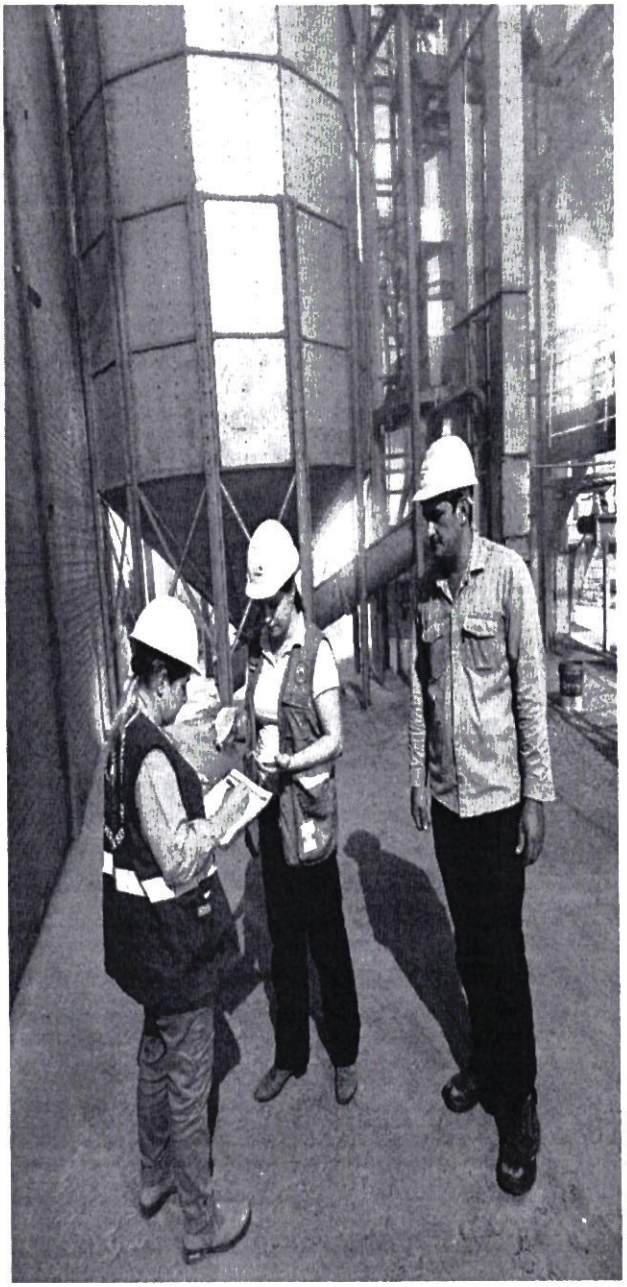

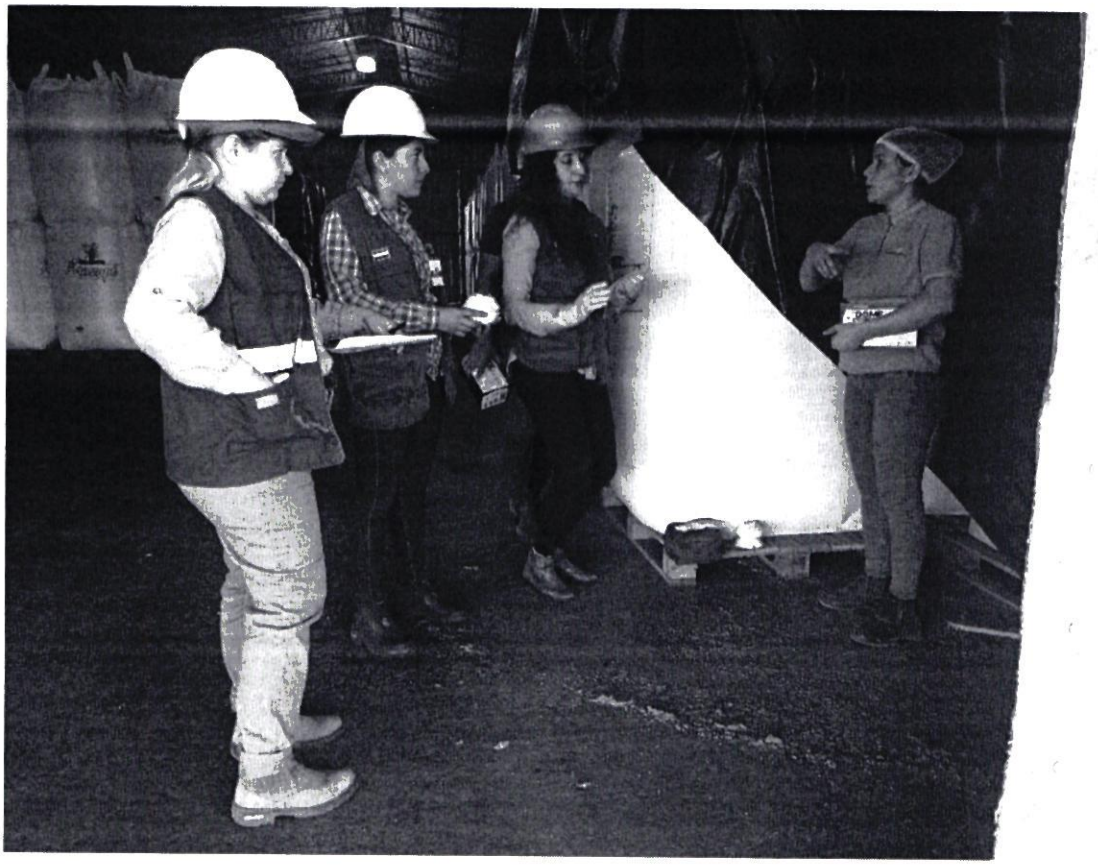

SENAVE

Direccion de Oficinas Regionales

Informe Orden de Trabajo

N° 606

Emitida el: *10/04/23* Exp

Emitido por: ***DIRECCION DE REGIONALES***

Para la Direccion de Oficinas Regionales

Jefe Asignado: *LAURA BEATRIZ RUIZ DIAZ DE YBAÑEZ*

Tipo de Actividad *Acciones en el marco del Programa de Vigilancia Fitosanitaria para Plagas de Granos Almacenados con énfasis en*

Proposito Supervisión y Prospección de trampas tipo domo en el marco del Programa de vigilancia fitosanitaria para plagas de granos almacenados, con énfasis a trogoderma granarium.

Periodo del Trabajo *24/04/23* al *01/05/23* *Fecha Limite p/ informar* *04/05/23*

Fecha Informada: / /

Dependencia Ejecutora: ***REGIONAL MISIONES***

Geolocalizacion:

Documentos Anexados

Funcionarios designados:

Aprobado por: ***CARMIÑA HAYDEE CAMELLI DE CROSA***

Fecha Aprobacion *10/04/23*

Jefe Responsable

ANEXO II-01: INFORME DE COMISIONAMIENTO NACIONAL

Se eleva a consideración de las autoridades institucionales el presente informe de comisionamiento nacional, declarando que los datos consignados son realizados en carácter de Declaración Jurada, quedando sometidos a los organismos de control.

Fecha de Informe	Número y Fecha del Expediente
26/04/23	2644 18/04/23

PERSONA ASIGNADA A LA COMISIÓN

Nombre y Apellido	C.I. N°	Funcionario	Firma
VANESSA LILIANA AYALA MAIDANA	4112473	Si [X] No [ ]	

Cargo	Personal
TECNICA	Permanente [ ] Contratado [X] Otros [ ]

Teléfono	Correo Electrónico
0984264305	vanesa.ayala@senave.gov.py

FECHA DE VIAJE

Inicio	Final
24/04/23	25/04/23

MOVILIDAD

Público [ ] Estado [X] Otros [ ]

Chofer asignado / Nombre	Orden de Trabajo Nro.	Km. Inicio	Km. Final
Vanessa Ayala	025914	111682	-------

INFORMACION GEOGRAFICA

Departamento(s)	Localidade(s)
MISIONES	SAN MIGUEL - AYOLAS.

DESCRIPCIÓN DE LAS TAREAS

Prospección del Gorgojo khapra (trogoderma granarium), realizadas en trampas tipo domo como monitoreo preventivo en granos de arroz, en las Empresas Agriplus S.A. Agroganadera Santiago S.A. con el fin de dar cumplimiento a la Resolución N° 870/21.-

OBSERVACIÓN (EN CASO DE MODIFICACIÓN EN RELACIÓN A LO SOLICITADO)

Se anexan fotografías. Orden de trabajo abierta al mes. Orden de Trabajo N°606

V° B° Director, Director General o Máxima	Firma: Aclaración: Sello:

SENAVE

Servicio Nacional de Calidad y Sanidad Vegetal y de Semillas

Domicilio: ASUNCION Telefax: 445769

ORDEN DE TRABAJO

☐ ORDINARIO

☒ EXTRAORDINARIO

Nº 025914
25914

Vehiculo Tipo: CAMIONETA NISSAN Chapa: HFS-204 Nº de Orden Asignado: 0

Marca y Modelo: LAURA RUIZ DIAZ DE IBAÑEZ Área Interior:

Conductor Autorizado:

Días Estimados de la Misión: Desde 3 / 4 / 2023 Hasta 30 / 4 / 2023

Horas Estimadas de la Misión: Desde las 00:01 Hasta las 24:00

Km. de Salida: 111682 Km. de Vuelta

Km. estimados de Recorrido: 3000 Km. Real Recorridos

Consumo estimado x 100 Km: Lts. 12

TRABAJOS A REALIZAR:

ACTIVIDADES REFERENTE A LA OFICINA REGIONAL MISIONES - ÑEEMBUCU - APOYO PARA EL TRASLADO DE FUNCIONARIO

DENTRO DEL TERRITORIO NACIONAL

PUEDEN CONDUCIR: VICENTE ALVARENGA, ANTONIO MENDOZA, JULIO FERNANDEZ, MIRIAN VEGA, ROMINA AZOYA, VANESA AYALA, CRISTINA BENITEZ, DIEGO BOGADO, JUAN CARLOS SILVEIRA, ROLANDO SANABRIA, FABIO CORONEL, MARCOS SALINAS.

Fecha: 3 / 4 / 2023

SERVICIO NACIONAL DE CALIDAD Y SANIDAD VEGETAL Y DE SEMILLAS - DEPARTAMENTO TRANSPORTE - SENAVE - REPUBLICA DEL PARAGUAY

Responsable del área al que fue asignado el automotor

GRAF. MONARCA S.R.L. - Tte. Fariña 813 - Tel./Fax: 495 77[illegible] - [illegible] - C.H.T. Nº 1.043
50 Bl. 50 X 3 (25.001 / 27.500) Septiembre 2021

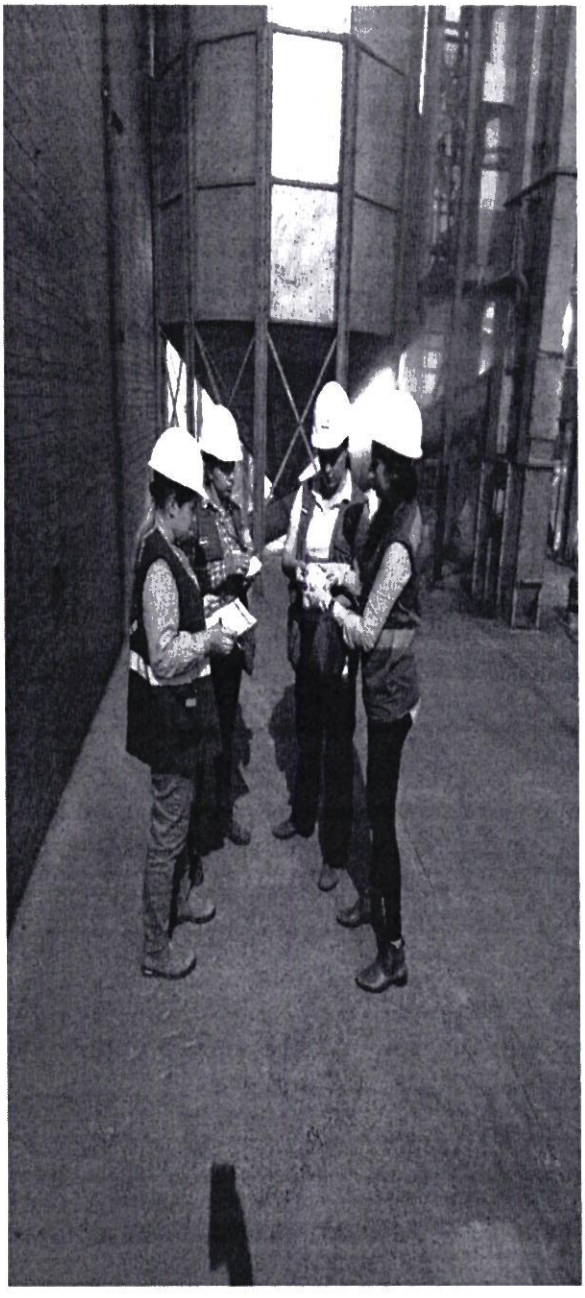



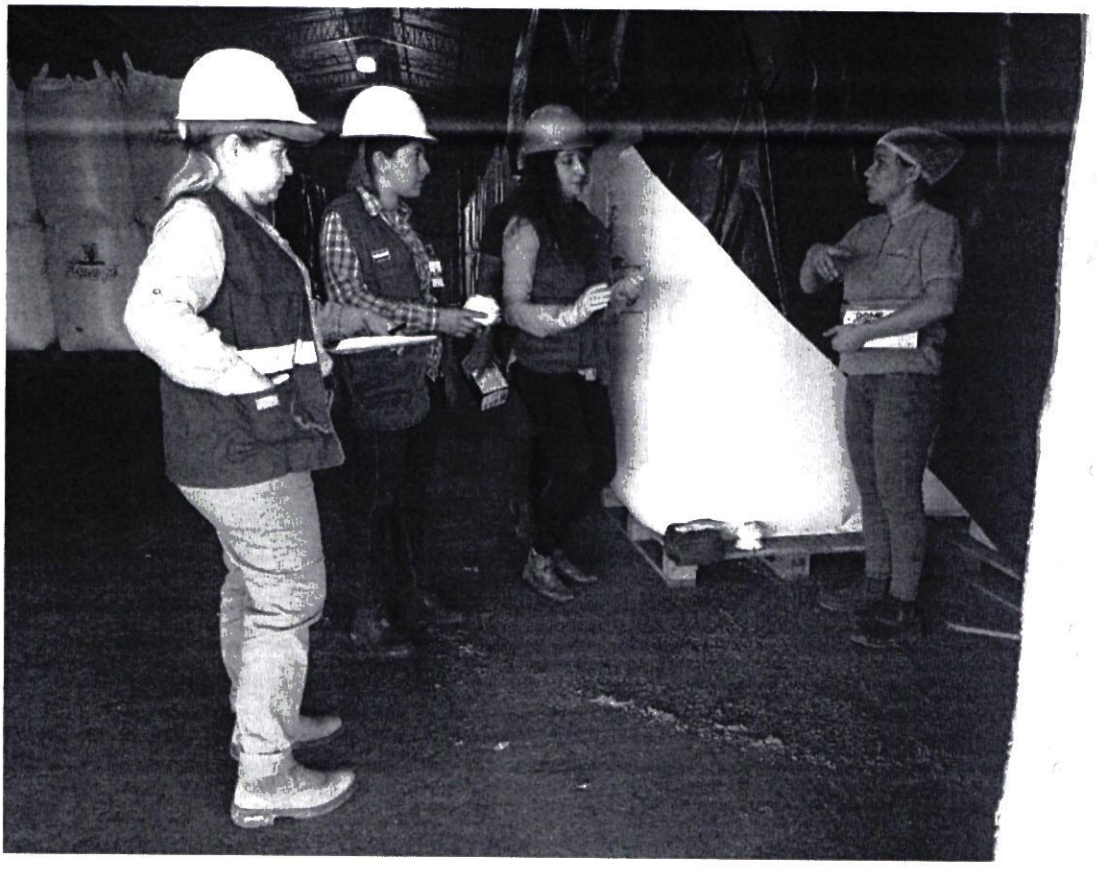

Direccion de Oficinas Regionales

Informe Orden de Trabajo

N° 606

Emitida el: *10/04/23* Exp

Emitido por: ***DIRECCION DE REGIONALES***

Para la Direccion de Oficinas Regionales

Jefe Asignado: *LAURA BEATRIZ RUIZ DIAZ DE YBAÑEZ*

Tipo de Actividad *Acciones en el marco del Programa de Vigilancia Fitosanitaria para Plagas de Granos Almacenados con énfasis en*

Proposito Supervisión y Prospección de trampas tipo domo en el marco del Programa de vigilancia fitosanitaria para plagas de granos almacenados, con énfasis a trogoderma granarium.

Periodo del Trabajo *24/04/23* al *01/05/23* *Fecha Limite p/ informar* *04/05/23*

Fecha Informada: / /

Dependencia Ejecutora: ***REGIONAL MISIONES***

Geolocalizacion:

Documentos Anexados

Funcionarios designados:

Aprobado por: ***CARMIÑA HAYDEE CAMELLI DE CROSA***

Fecha Aprobacion ***10/04/23***

Jefe Responsable

ANEXO II-01: INFORME DE COMISIONAMIENTO NACIONAL

Se eleva a consideracion de las autoridades institucionales el presente informe de comisionamiento nacional, declarando que los datos consignados son realizados en carácter de Declaración Jurada, quedando sometidos a los organismos de control.

Fecha de Informe	Número y Fecha del Expediente
24/04/23	2640 18/04/23

PERSONA ASIGNADA A LA COMISIÓN

Nombre y Apellido	C.I. N°	Funcionario	Firma
MABEL SOLEDAD FERNANDEZ JARA	4537244	Si [X] No [ ]	

Cargo	Personal
TECNICA	Permanente [ ] Contratado [X] Otros [ ]

Teléfono	Correo Electrónico
0531433321 0971101730	mabel.fernandez@senave.gov.py

FECHA DE VIAJE

Inicio	Final
20/04/23	21/04/23

MOVILIDAD

Publico [X] Estado [ ] Otros [ ]

Chofer asignado / Nombre	Orden de Trabajo Nro.	Km. Inicio	Km. Final

INFORMACION GEOGRAFICA

Departamento(s)	Localidade(s)
PARAGUARÍ	YBYCUÍ.

DESCRIPCIÓN DE LAS TAREAS

Capacitación a productores en el reglamento técnico de calidad de cebolla y papa y uso de la aplicación de DTV-e.-

OBSERVACIÓN (EN CASO DE MODIFICACIÓN EN RELACIÓN A LO SOLICITADO)

V° B° Director, Director General o Máxima Autoridad	Firma y Sello Ing. Agr. Mirian Leticia Soria Cáceres Directora (DICAO)

Registro fotográfico









Firma del Técnico/a

Ing. Agroind. Mabel Fernández
SENAVE

NACIONAL DE CALIDAD Y SANIDAD VEGETAL Y DE SEMILLAS

GOBIERNO NACIONAL

Paraguay de la gente

ANEXO II-01: INFORME DE COMISIONAMIENTO NACIONAL

Se eleva a consideración de las autoridades institucionales el presente informe de comisionamiento nacional declarando que los datos consignados son realizados en carácter de Declaración Jurada, quedando sometidos a los organismos de control.

Fecha de Informe	**Número y Fecha del Expediente**
2 de mayo del 2023	MEU N° 2646 de fecha 18 de abril del 2023

PERSONA ASIGNADA A LA COMISIÓN

Nombre y Apellido	**C.I. N°**	**Funcionario/a**	**Firma**
Ing. Agr. Dr. Fernando Ríos	848.161	**Si** ■ **No** ☐	

Cargo	**Personal**
Director	Permanente ■ Contratado ☐ Otros ☐

Teléfono	**Correo Electrónico**
+595 981 851926	fernando.rios@senave.gov.py

FECHA DE VIAJE

Inicio	**Final**
24 de abril del 2023	28 de abril del 2023

MOVILIDAD

Público ☐ **Estado** ■ **Otros** ☐

Chofer asignado/ Nombre	**Orden de Trabajo Nª**	**Km. Inicio**	**Km. Final**
Jorge Moulard	23176	78327	Orden abierta

INFORMACION GEOGRAFICA

Departamento (s)	**Localidad (es)**
Boquerón	Mariscal Estigarribia

DESCRIPCIÓN DE LAS TAREAS

Se dio seguimiento a las actividades de la Dirección de Semillas en cultivos de algodón y soja

OBSERVACIÓN (EN CASO DE MODIFICACION EN RELACION A LO SOLICITADO)

Vo Bº Director, Director General o Máxima Autoridad	**Firma:** PA **Aclaración:** MARIELA VILLALBA S Ing. Ambiental **Sello:**	**Ing. Agr. César Rivas**

SEGUIMIENTO A LAS ACTIVIDADES DE LA DIRECCIÓN DE SEMILLAS EN CULTIVOS DE ALGODÓN Y SOJA. MARISCAL ESTIGARRIBIA, DEPARTAMENTO DE BOQUERÓN. 24 AL 28 DE ABRIL DEL 2023.



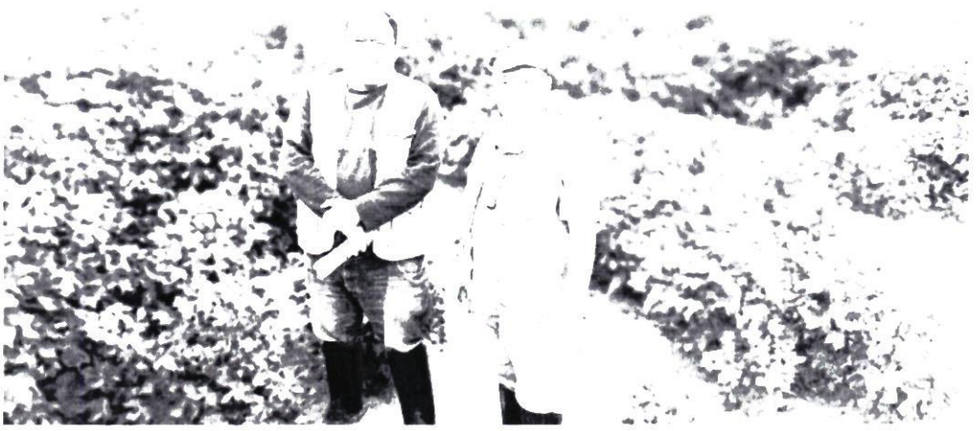

SENAVE

Servicio Nacional de Calidad y Sanidad Vegetal y de Semillas

Teléfono

ORDEN DE TRABAJO

Nº [illegible]

☐ ORDINARIO

☐ EXTRAORDINARIO

Vehículo Tipo ..... Chapa ..... Nº de Orden Asignado .....

Marca y Modelo ..... Area Interior .....

Conductor Autorizado .....

.....

Días Estimados de la Misión Desde ...../...../..... Hasta .....

Horas Estimadas de la Misión Desde las ..... Hasta las .....

Km. de Salida ..... Km. de Vuelta .....

Km. estimados de Recorrido ..... Km. Real Recorridos .....

Consumo estimado x 100 Km. Lts .....

TRABAJOS A REALIZAR

[illegible]

Fecha .....

Responsable del area al que fue asignado el automotor

GRAF MONARCA S.R.L. - Tte. Farida 873 - Tel./Fax 495 775 - 449 [illegible] - RUC 80013365-8 - C.H.T. Nº 1 245
[illegible] Octubre 2018

SERVICIO NACIONAL DE CALIDAD Y SANIDAD VEGETAL Y DE SEMILLAS
DEPARTAMENTO TRANSPORTE
REPUBLICA DEL PARAGUAY
SENAVE

José Gamarra
Jefe Interino
Dpto. de Transporte

Zimbra: **liz.mora@senave.gov.py**

Encargada de Despacho

De : cesar rivas <cesar.rivas@senave.gov.py> mar, 02 de may de 2023 09:31
Asunto : Encargada de Despacho
Para : mariela.villalba <mariela.villalba@senave.gov.py>
Para o CC : ana.vallory <ana.vallory@senave.gov.py>,
clara.lovera <clara.lovera@senave.gov.py>,
liz.mora <liz.mora@senave.gov.py>,
natalia.toledo <natalia.toledo@senave.gov.py>

Buenas *días*

Por este medio se informa que el día 02 de mayo del 2023, queda como Encargada de Despacho de la Dirección General Técnica, la Ing. Mariela Villalba para lo que hubiere lugar.

Atte.
Ing. Agr. Cesar Rivas - DGT.

NACIONAL DE CALIDAD Y SANIDAD VEGETAL Y DE SEMILLAS

GOBIERNO NACIONAL

Paraguay de la gente

ANEXO II-01: INFORME DE COMISIONAMIENTO NACIONAL

Se eleva a consideración de las autoridades institucionales el presente informe de comisionamiento nacional declarando que los datos consignados son realizados en carácter de Declaración Jurada, quedando sometidos a los organismos de control.

Fecha de Informe	**Número y Fecha del Expediente**
2 de mayo del 2023	MEU N° 2646 de fecha 18 de abril del 2023

PERSONA ASIGNADA A LA COMISIÓN

Nombre y Apellido	**C.I. N°**	**Funcionario/a**	**Firma**
Jorge Moulard	1.006.046	**Si** ■ **No** ☐	

Cargo	**Personal**
Chofer	Permanente ■ Contratado ☐ Otros ☐

Teléfono	**Correo Electrónico**
0986 108669	jorge.moulard@senave.gov.py

FECHA DE VIAJE

Inicio	**Final**
24 de abril del 2023	28 de abril del 2023

MOVILIDAD

Público ☐ **Estado** ■ **Otros** ☐

Chofer asignado/ Nombre	**Orden de Trabajo Nª**	**Km. Inicio**	**Km. Final**
Jorge Moulard	23176	78327	Orden abierta

INFORMACION GEOGRAFICA

Departamento (s)	**Localidad (es)**
Boquerón	Mariscal Estigarribia

DESCRIPCIÓN DE LAS TAREAS

Se trasladó al Director para que realice el seguimiento a las actividades de la Dirección de Semillas en cultivos de algodón y soja.

OBSERVACIÓN (EN CASO DE MODIFICACION EN RELACION A LO SOLICITADO)

Vo Bº Director, Director General o Máxima Autoridad	**Firma:** **Aclaración:** **Sello:**	**Ing. Agr. Dr. Fernando Ríos**

SEGUIMIENTO A LAS ACTIVIDADES DE LA DIRECCIÓN DE SEMILLAS EN CULTIVOS DE ALGODÓN Y SOJA. MARISCAL ESTIGARRIBIA, DEPARTAMENTO DE BOQUERÓN. 24 AL 28 DE ABRIL DEL 2023.





SENAVE

Servicio Nacional de Calidad y Sanidad Vegetal y de Semillas

Teléfono

ORDEN DE TRABAJO

Nº [illegible]

☐ ORDINARIO

☐ EXTRAORDINARIO

Vehículo Tipo ..... Chapa ..... Nº de Orden Asignado .....

Marca y Modelo ..... Area Interior .....

Conductor Autorizado .....

.....

Días Estimados de la Misión Desde ..... Hasta .....

Horas Estimadas de la Misión Desde las ..... Hasta las .....

Km. de Salida ..... Km. de Vuelta .....

Km. estimados de Recorrido ..... Km. Real Recorridos .....

Consumo estimado x 100 Km. Lts .....

TRABAJOS A REALIZAR

[illegible]

Fecha .....

Responsable del área al que fue asignado el automotor

GRAF MONARCA S.R.L. - Tte. Farida 813 - Tel./Fax 495 772 - 449 [illegible] - RUC 80013365-8 - C.H.T. Nº 1.24[illegible]
[illegible] Octubre 2018

SERVICIO NACIONAL DE CALIDAD Y SANIDAD VEGETAL Y DE SEMILLAS
DEPARTAMENTO TRANSPORTE
REPÚBLICA DEL PARAGUAY
SENAVE

José Gamarra
Jefe Interino
Dpto. de Transporte

ANEXO II-01: INFORME DE COMISIONAMIENTO NACIONAL

Se eleva a consideración de las autoridades institucionales el presente informe de comisionamiento nacional, declarando que los datos consignados son realizados en carácter de Declaración Jurada, quedando sometidos a los organismos de control

Fecha de Informe	Número y Fecha del Expediente
27/04/23	2652 18/04/23

PERSONA ASIGNADA A LA COMISIÓN

Nombre y Apellido	C.I. N°	Funcionario	Firma
DULCE SAMANTA LETIZIA FERREIRA AGUIRRE	4627284	Si [X] No [ ]	

Cargo	Personal
TECNICO	Permanente [X] Contratado [ ] Otros [ ]

Teléfono	Correo Electrónico
(021)670-852 (0971)205-006	dulce.ferreira@senave.gov.py

FECHA DE VIAJE

Inicio	Final
26/04/23	26/04/23

MOVILIDAD

Público [ ] Estado [X] Otros [ ]

Chofer asignado / Nombre	Orden de Trabajo Nro.	Km. Inicio	Km. Final
Udilberto Almada	28163	96105	Abierta al mes

INFORMACION GEOGRAFICA

Departamento(s)	Localidade(s)
CORDILLERA	ARROYOS Y ESTEROS - NUEVA COLOMBIA.

DESCRIPCIÓN DE LAS TAREAS

Realizar recolección de muestras entomológicas de trampas domo, cambio de trampas amarillas y recebado de trampas McPhail para vigilancia fitosanitaria.

OBSERVACIÓN (EN CASO DE MODIFICACIÓN EN RELACIÓN A LO SOLICITADO)

Se recorrieron 153 km aproximadamente siendo el km inicial 97.037 y km final 97.190, realizado en diferentes compañías de Arroyos y Esteros y Nueva Colombia. OTA N° 557 y 595.

V° B° Director, Director General o Máxima	Firma: Aclaración: Sello:

Carmen Berni
Ing. Agr.
Reg. COSAVE PY-078

Arturo Sanchez
Revisor SENAVE
Dto. Pensiones de Cuenta

Registro fotográfico









SENAVE

Servicio Nacional de Calidad y Sanidad Vegetal y de Semillas

445769

ASUNCION

Domicilio..... Telefax:.....

ORDEN DE TRABAJO

Nº 28163

28163

☐ ORDINARIO

☒ EXTRAORDINARIO

Vehiculo Tipo: CAMIONETA Chapa: HFS-197 Nº de Orden Asignado 0

Marca y Modelo: NISSAN Área Interior .....

Conductor Autorizado: ANGELINA SANCHEZ RAMIREZ

Días Estimados de la Misión: Desde 18/4/2023 Hasta 30/4/2023

Horas Estimadas de la Misión: Desde las 00:01 Hasta las 24:00

Km. de Salida: 96105 Km. de Vuelta .....

Km. estimados de Recorrido: 3000 Km. Real Recorridos .....

Consumo estimado x 100 Km: Lts. 12

TRABAJOS A REALIZAR:

ACTIVIDADES REFERENTE A LA OFICINA REGIONAL DE CORDILLERA DEL SENAVE = APOYO EN EL TRASLADO DE LOS FUNCIONARIOS DEL SENAVE

DENTRO DEL TERRITORIO NACIONAL

PUEDEN CONDUCIR: DANIEL CHAPARRO, CELSO CABRAL, UDILBERTO ALMADA, CLAUDIA MONTIEL, JUAN CARLOS SILVEIRA, ROLANDO SANABRIA, MARCOS SALINAS, FABIO COLONEL,... ACOMPAÑAN: ESTELA ACOSTA, DULCE FERREIRA, ANDREA TORRES

Fecha: 18/4/2023

Responsable del área al que fue asignado el automotor

GRAF. MONARCA S.R.L. - Tte. Fariña 813 - Tel./Fax: 495 772 - 449 103 - RUC: 80013965-8 - C.H.T. Nº 1043
24 Bl. 50 X 3 (27.501 / 28.700) Octubre 2021

José Gamarra
Jefe Interino
Dpto. de Transporte

ANEXO II-01: INFORME DE COMISIONAMIENTO NACIONAL

Se eleva a consideración de las autoridades institucionales el presente informe de comisionamiento nacional, declarando que los datos consignados son realizados en carácter de Declaración Jurada, quedando sometidos a los organismos de control

Fecha de Informe	Número y Fecha del Expediente
27/04/23	2652 18/04/23

PERSONA ASIGNADA A LA COMISIÓN

Nombre y Apellido	C.I. N°	Funcionario	Firma
UDILBERTO ALMADA OVELAR	706719	Si [X] No [ ]	

Cargo	Personal					
TECNICO	Permanente	[X]	Contratado	[ ]	Otros	[ ]

Teléfono	Correo Electrónico
0511-240115 0981186164	udilberto.almada@senave.gov.py

FECHA DE VIAJE

Inicio	Final
26/04/23	26/04/23

MOVILIDAD

Público [ ] Estado [X] Otros [ ]

Chofer asignado / Nombre	Orden de Trabajo Nro.	Km. Inicio	Km. Final
Udilberto Almada	28163	96105	abierta al mes

INFORMACION GEOGRAFICA

Departamento(s)	Localidade(s)
CORDILLERA	ARROYOS Y ESTEROS - NUEVA COLOMBIA.

DESCRIPCIÓN DE LAS TAREAS

Realizar recolección de muestras entomológicas de trampas domo, cambio de trampas amarillas y recebado de trampas McPhail para vigilancia fitosanitaria -

OBSERVACIÓN (EN CASO DE MODIFICACIÓN EN RELACIÓN A LO SOLICITADO)

Se recorrieron 153 km aproximadamente siendo el km inicial 97.037 y km final 97.190, realizado en diferentes compañías de Arroyos y Esteros y Nueva Colombia. OTA N° 557 y 595

V° B° Director, Director General o Máxima	Firma: Carmen Benítez Aclaración: Ing. Agr. Sello: Reg. COSAVE PY-078

Revisó: SENAVE

Registro fotográfico









SENAVE

Servicio Nacional de Calidad y Sanidad Vegetal y de Semillas

445769

ASUNCION

Domicilio..... Telefax:.....

ORDEN DE TRABAJO

Nº 28163

28163

☐ ORDINARIO

☒ EXTRAORDINARIO

Vehiculo Tipo: CAMIONETA Chapa: HFS-197 Nº de Orden Asignado 0

Marca y Modelo: NISSAN Área Interior .....

Conductor Autorizado: ANGELINA SANCHEZ RAMIREZ

Días Estimados de la Misión: Desde 18/4/2023 Hasta 30/4/2023

Horas Estimadas de la Misión: Desde las 00:01 Hasta las 24:00

Km. de Salida: 96105 Km. de Vuelta .....

Km. estimados de Recorrido: 3000 Km. Real Recorridos .....

Consumo estimado x 100 Km: Lts. 12

TRABAJOS A REALIZAR:

ACTIVIDADES REFERENTE A LA OFICINA REGIONAL DE CORDILLERA DEL SENAVE Y APOYO EN EL TRASLADO DE LOS FUNCIONARIOS DEL SENAVE

DENTRO DEL TERRITORIO NACIONAL

PUEDEN CONDUCIR: DANIEL CHAPARRO, CELSO CABRAL, UDILBERTO ALMADA, CLAUDIA MONTIEL, JUAN CARLOS SILVEIRA, ROLANDO ZARATE, MARCOS SALINAS, FABIO CORONEL,... ACOMPAÑAN: ESTELA ACOSTA, DULCE FERREIRA, ANDREA TORRES.

Fecha: 18/4/2023

Responsable del área al que fue asignado el automotor

GRAF. MONARCA S.R.L. - Tte. Fariña 813 - Tel./Fax: 495 772 - 449 103 - RUC: 80013965-8 - C.H.T. Nº 1843
24 Bl. 50 X 3 (27.501 / 28.700) Octubre 2021

SERVICIO NACIONAL DE CALIDAD Y SANIDAD VEGETAL Y DE SEMILLAS
DEPARTAMENTO DE TRANSPORTE
SENAVE

Lic. José Gamarra
Jefe Interino
Dpto. de Transporte

ANEXO II-01: INFORME DE COMISIONAMIENTO NACIONAL

Se eleva a consideración de las autoridades institucionales el presente informe de comisionamiento nacional, declarando que los datos consignados son realizados en carácter de Declaración Jurada, quedando sometidos a los organismos de control

Fecha de Informe	Número y Fecha del Expediente
02/05/23	2648 18/04/23

PERSONA ASIGNADA A LA COMISIÓN

Nombre y Apellido	C.I. N°	Funcionario	Firma
CELSO LUIS CABRAL GONZALEZ	691279	Si [X] No [ ]	

Cargo	Personal
AUXILIAR TECNICO	Permanente [X] Contratado [ ] Otros [ ]

Teléfono	Correo Electrónico
0971-402372	celso.cabral@senave.gov.py

FECHA DE VIAJE

Inicio	Final
25/04/23	25/04/23

MOVILIDAD

Público [ ] Estado [X] Otros [ ]

Chofer asignado / Nombre	Orden de Trabajo Nro.	Km. Inicio	Km. Final
Celso Cabral	28163	96105	abierta al mes

INFORMACION GEOGRAFICA

Departamento(s)	Localidade(s)
CORDILLERA	SAN JOSÉ OBRERO - 1° DE MARZO.

DESCRIPCIÓN DE LAS TAREAS

Implementar acciones en el Plan Nacional de Contención de la enfermedad HLB y su vector Diaphorina citri Resolución SENAVE N° 357/2017.

OBSERVACIÓN (EN CASO DE MODIFICACIÓN EN RELACIÓN A LO SOLICITADO)

Se recorrieron 136 Km aproximadamente siendo el Km inicial 96901 y Km final 97190 realizados en los distritos de San Jose Obrero y 1° de Marzo en las compañías Alfonzo Central, San Blas, Santo Domingo y otros.

V° B° Director, Director General o Máxima	Firma: Aclaración: Sello:

VII _ Registro fotográfico





SENAVE

Servicio Nacional de Calidad y Sanidad Vegetal y de Semillas

ASUNCION 445769

Domicilio..... Telefax:.....

ORDEN DE TRABAJO

Nº 28163
28163

☐ ORDINARIO

☒ EXTRAORDINARIO

Vehiculo Tipo: CAMIONETA Chapa: HFS-197 Nº de Orden Asignado 0

Marca y Modelo: NISSAN Área Interior .....

Conductor Autorizado: ANGELINA SANCHEZ RAMIREZ

Dias Estimados de la Misión: Desde 18/4/2023 Hasta 30/4/2023

Horas Estimadas de la Misión: Desde las 00:01 Hasta las 24:00

Km. de Salida: 96105 Km. de Vuelta .....

Km. estimados de Recorrido: 3000 Km. Real Recorridos .....

Consumo estimado x 100 Km: Lts. 12

TRABAJOS A REALIZAR:

ACTIVIDADES REFERENTE A LA OFICINA REGIONAL DE CORDILLERA DEL SENAVE - APOYO EN EL TRASLADO DE LOS FUNCIONARIOS DEL SENAVE

DENTRO DEL TERRITORIO NACIONAL

PUEDEN CONDUCIR: DANIEL CHAPARRO, CEISO CABRAL, UDILBERTO AIMADA, CLAUDIA MONTIEL, JUAN CARLOS SILVEIRA, ROLANDO ZARARRIA, MARCOS SALINAS, FABIO CORONEL,.. ACOMPAÑAN: ESTELA ACOSTA, DULCE FERREIRA, ANDREA TORRES.

Fecha: 18/4/2023

Responsable del área al que fue asignado el automotor

GRAF. MONARCA S.R.L. - Tte. Fariña 813 - Tel./Fax: 495.772 - 449.103 - RUC: 80013965-8 - C.H.T. Nº 1843
24 BI 50 X 3 (27.501 / 28.700) Octubre 2021

Direccion de Oficinas Regionales

Informe Orden de Trabajo

N° 488

Emitida el: 29/03/23 Exp

Emitido por: ***DIRECCION DE REGIONALES***

Para la Direccion de Oficinas Regionales

Jefe Asignado: *ANGELINA SANCHEZ RAMÍREZ*

Tipo de Actividad *Programa Nacional de contención de la enfermedad Huanglongbing (HLB) de los cítricos y su vector Diaphorina c*

Proposito Implementar acciones establecidas en el Plan Nacional de contención de la enfermedad Huanglongbing (HLB) de los y su vector Diaphorina citri (Resolución SENAVE N° 357/2017).

Periodo del Trabajo *29/03/23* al *05/04/23* *Fecha Limite p/ informar* *10/04/23*

Fecha Informada: / /

Dependencia Ejecutora: ***REGIONAL CORDILLERA***

Geolocalizacion:

Documentos Anexados

Funcionarios designados:

Aprobado por: ***MIRIAN CONCEPCION CANDIA VERGARA***

Fecha Aprobacion ***29/03/23***

Jefe Responsable

ANEXO II-01: INFORME DE COMISIONAMIENTO NACIONAL

Se eleva a consideración de las autoridades institucionales el presente informe de comisionamiento nacional, declarando que los datos consignados son realizados en carácter de Declaración Jurada, quedando sometidos a los organismos de control

Fecha de Informe	Número y Fecha del Expediente
02/05/23	2648 18/04/23

PERSONA ASIGNADA A LA COMISIÓN

Nombre y Apellido	C.I. N°	Funcionario	Firma
ESTELA ACOSTA ROMERO	1972038	Si [X] No [ ]	

Cargo	Personal		
TECNICA	Permanente [X]	Contratado [ ]	Otros [ ]

Teléfono	Correo Electrónico
0515212203//0971355606 0991 859799	estela.acosta@senave.gov.py

FECHA DE VIAJE

Inicio	Final
25/04/23	25/04/23

MOVILIDAD

Público [ ] Estado [X] Otros [ ]

Chofer asignado / Nombre	Orden de Trabajo Nro.	Km. Inicio	Km. Final
Celso Cabral	28163	96105	abierta al mes

INFORMACION GEOGRAFICA

Departamento(s)	Localidade(s)
CORDILLERA	SAN JOSÉ OBRERO - 1° DE MARZO.

DESCRIPCIÓN DE LAS TAREAS

Implementar acciones en el Plan Nacional de Contención de la enfermedad HLB y su vector Diaphorina citri. Resolución SENAVE N° 357/2017 .

OBSERVACIÓN (EN CASO DE MODIFICACIÓN EN RELACIÓN A LO SOLICITADO)

Se recorreron 136 Km aproximadamente siendo el Km inicial 96901 y Km final 97037 realizados en los distritos de San Jose y 1° de Marzo, en las compañias Alfonzo Central, San Blas, Santo Domingo y otros.

V° B° Director, Director General o Máxima	Firma: Aclaración: Sello:

VII _ Registro fotográfico





SENAVE

Servicio Nacional de Calidad y Sanidad Vegetal y de Semillas

ASUNCION 445769

Domicilio..... Telefax:.....

ORDEN DE TRABAJO

☐ ORDINARIO

☒ EXTRAORDINARIO

Nº 28163

28163

Vehiculo Tipo: CAMIONETA Chapa: HFS-197 Nº de Orden Asignado 0

Marca y Modelo: NISSAN Área Interior .....

Conductor Autorizado: ANGELINA SANCHEZ RAMIREZ

Dias Estimados de la Misión: Desde 18/4/2023 Hasta 30/4/2023

Horas Estimadas de la Misión: Desde las 00:01 Hasta las 24:00

Km. de Salida: 96105 Km. de Vuelta .....

Km. estimados de Recorrido: 3000 Km. Real Recorridos .....

Consumo estimado x 100 Km: Lts. 12

TRABAJOS A REALIZAR:

ACTIVIDADES REFERENTE A LA OFICINA REGIONAL DE CORDILLERA DEL SENAVE - APOYO EN EL TRASLADO DE LOS FUNCIONARIOS DEL SENAVE

DENTRO DEL TERRITORIO NACIONAL

PUEDEN CONDUCIR: DANIEL CHAPARRO, CELSO CABRAL, UDILBERTO AIMADA, CLAUDIA MONTIEL, JUAN CARLOS SILVEIRA, ROLANDO SANABRIA, MARCOS SALINAS, FABIO CORONEL... ACOMPAÑAN: ESTELA ACOSTA, DULCE FERREIRA, ANDREA TORRES

Fecha: 18/4/2023

Responsable del área al que fue asignado el automotor

GRAF. MONARCA S.R.L. - Tte. Fariña 813 - Tel./Fax: 495 772 - 449 103 - RUC: 80013965-8 - C.H.T. Nº 1-243
24 Bl. 50 X 3 (27.501 / 28.700) Octubre 2021

Direccion de Oficinas Regionales

Informe Orden de Trabajo

N° 488

Emitida el: *29/03/23*

Exp

Emitido por: ***DIRECCION DE REGIONALES***

Para la Direccion de Oficinas Regionales

Jefe Asignado: *ANGELINA SANCHEZ RAMÍREZ*

Tipo de Actividad *Programa Nacional de contención de la enfermedad Huanglongbing (HLB) de los cítricos y su vector Diaphorina c*

Proposito Implementar acciones establecidas en el Plan Nacional de contención de la enfermedad Huanglongbing (HLB) de los y su vector Diaphorina citri (Resolución SENAVE N° 357/2017).

Periodo del Trabajo *29/03/23* al *05/04/23* *Fecha Limite p/ informar* *10/04/23*

Fecha Informada: / /

Dependencia Ejecutora: ***REGIONAL CORDILLERA***

Geolocalizacion:

Documentos Anexados

Funcionarios designados:

Aprobado por: ***MIRIAN CONCEPCION CANDIA VERGARA***

Fecha Aprobacion ***29/03/23***

Jefe Responsable

ANEXO II-01: INFORME DE COMISIONAMIENTO NACIONAL

Se eleva a consideración de las autoridades institucionales el presente informe de comisionamiento nacional, declarando que los datos consignados son realizados en carácter de Declaración Jurada, quedando sometidos a los organismos de control.

Fecha de Informe	Número y Fecha del Expediente
21/04/23	2363 10/04/23

PERSONA ASIGNADA A LA COMISIÓN

Nombre y Apellido	C.I. N°	Funcionario	Firma
YESSICA ELIZABETH REMBACZ CHAPARRO	5740180	Si [X] No [ ]	

Cargo	Personal
TECNICA	Permanente [ ] Contratado [X] Otros [ ]

Teléfono	Correo Electrónico
0971651266	yessica.rembacz@senave.gov.py

FECHA DE VIAJE

Inicio	Final
14/04/23	14/04/23

MOVILIDAD

Público [ ] Estado [X] Otros [ ]

Chofer asignado / Nombre	Orden de Trabajo Nro.	Km. Inicio	Km. Final
Marcos Salinas	25761	8030	-------

INFORMACION GEOGRAFICA

Departamento(s)	Localidade(s)
NEEMBUCU	VILLA OLIVA.

DESCRIPCIÓN DE LAS TAREAS

Supervisión de las actividades dentro del marco del Programa de Vigilancia Fitosanitaria para plagas almacenados con énfasis en Trogoderma Granarium Everts (2012) trogoderma granarium.-

OBSERVACIÓN (EN CASO DE MODIFICACIÓN EN RELACIÓN A LO SOLICITADO)

V° B° Director, Director General o Máxima	Firma: Ing. Agr. MSc. Ernesto Gallian Aclaración: Director Sello: Dirección de Protección Vegeta SENAVE

SENAVE

Servicio Nacional de Calidad y Sanidad Vegetal y de Semillas

Domicilio..... Telefax:.....

ORDEN DE TRABAJO

Nº 025761

☐ ORDINARIO

☐ EXTRAORDINARIO

Vehiculo Tipo: .....Chapa: ..... Nº de Orden Asignado.....

Marca y Modelo:..... Área Interior .....

Conductor Autorizado: .....

.....

Días Estimados de la Misión: Desde...../...../..... Hasta...../...../.....

Horas Estimadas de la Misión: Desde las..... Hasta las .....

Km. de Salida: ..... Km. de Vuelta .....

Km. estimados de Recorrido:..... Km. Real Recorridos .....

Consumo estimado x 100 Km: Lts. .....

TRABAJOS A REALIZAR:

.....

.....

.....

.....

.....

Fecha: ...../...../...../

Responsable del área al que fue asignado el automotor

SERVICIO NACIONAL DE CALIDAD Y SANIDAD VEGETAL Y DE SEMILLAS
DEPARTAMENTO TRANSPORTE
SENAVE

GRAF. MONARCA S.R.L. - Tte. Fariña 813 - Tel./Fax: 495.772 - 449.103 - RUC: [illegible] - C.H.T. Nº 1.044
50 Bl. 50 X 3 (25.001 / 27.500) Septiembre 2021

ESTAMPIA

Fotografías durante el desarrollo de la actividad



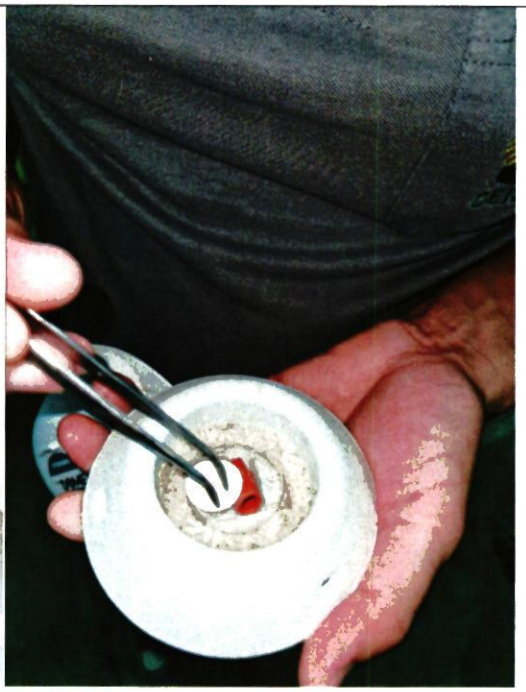

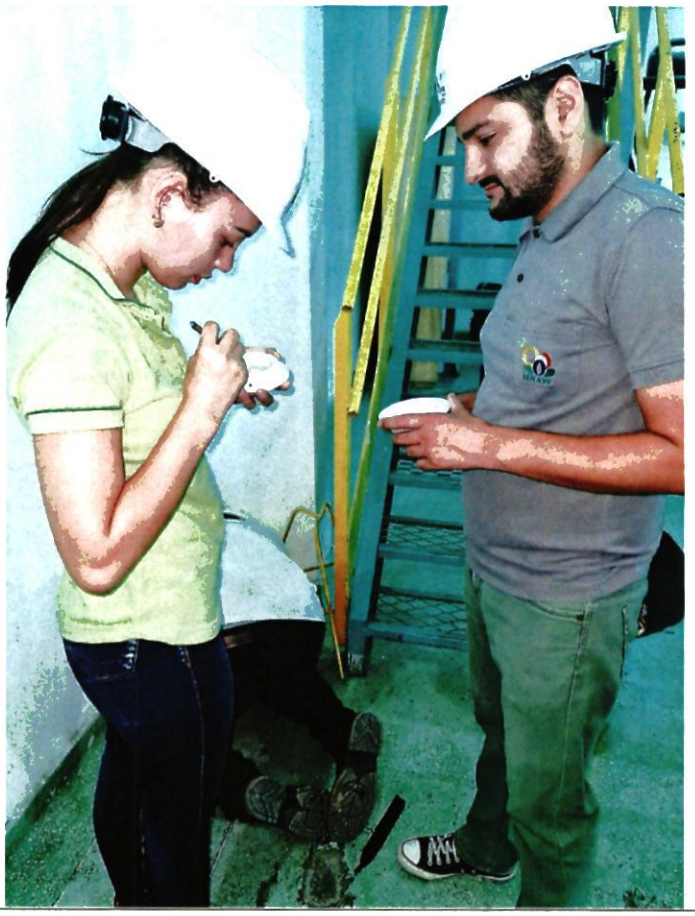

ANEXO II-01: INFORME DE COMISIONAMIENTO NACIONAL

Se eleva a consideración de las autoridades institucionales el presente informe de comisionamiento nacional, declarando que los datos consignados son realizados en carácter de Declaración Jurada, quedando sometidos a los organismos de control.

Fecha de Informe	Número y Fecha del Expediente
26/04/2023	2682 18/04/2023

PERSONA ASIGNADA A LA COMISIÓN

Nombre y Apellido	C.I. N°	Funcionario/a	Firma
José Noguera	2.014.988	Si ☐ No ■	

Cargo	Personal
Personal de Campo	Permanente ☐ Contratado ☐ Otros ■

Teléfono	Correo Electrónico
0984527555	José.noguera@ipta.gov.py

FECHA DE VIAJE

Inicio	Final
19/04/2023	20/04/2023

MOVILIDAD

Público ☐ Estado ■ Otros ☐

Chofer asignado/ Nombre	Orden de Trabajo Nro.	Km. Inicio	Km. Final

INFORMACION GEOGRAFICA

Departamento (s)	Localidad (es)
San Pedro	Choré

DESCRIPCIÓN DE LAS TAREAS

Cuidados culturales: Corpida del ensayo, deshijo, carpida, y fertilización.

OBSERVACIÓN (EN CASO DE MODIFICACION EN RELACION A LO SOLICITADO)

Se aclara que el comisionamiento se realizó con vehículo de la JICA

V° B° Director, Director General o Máxima Autoridad	Firma:
	Aclaración: Ilinan Leticia Soria Cáceres
	Sello: Directora (DICAO)



José Noguera. Cuidados culturales
Localidad: IPTA Choré
Fecha: 19/04/2023

ANEXO II-01: INFORME DE COMISIONAMIENTO NACIONAL

Se eleva a consideración de las autoridades institucionales el presente informe de comisionamiento nacional, declarando que los datos consignados son realizados en carácter de Declaración Jurada, quedando sometidos a los organismos de control.

Fecha de Informe	Número y Fecha del Expediente
26/04/2023	2682 18/04/2023

PERSONA ASIGNADA A LA COMISIÓN

Nombre y Apellido	C.I. N°	Funcionario/a	Firma
Lucidio Burgos	1.870.852	Si ☐ No ■	

Cargo	Personal
Personal de Campo	Permanente ☐ Contratado ☐ Otros ■

Teléfono	Correo Electrónico
0976357755	lucidio.burgos@ipta.gov.py

FECHA DE VIAJE

Inicio	Final
19/04/2023	20/04/2023

MOVILIDAD

Público ☐ Estado ■ Otros ☐

Chofer asignado/ Nombre	Orden de Trabajo Nro.	Km. Inicio	Km. Final

INFORMACION GEOGRAFICA

Departamento (s)	Localidad (es)
San Pedro	Choré

DESCRIPCIÓN DE LAS TAREAS

Cuidados culturales: Corpida del ensayo, deshijo, carpida, y fertilización.

OBSERVACIÓN (EN CASO DE MODIFICACION EN RELACION A LO SOLICITADO)

Se aclara que el comisionamiento se realizó con vehículo de la JICA

V° B° Director, Director General o Máxima Autoridad	Firma:
	Aclaración: Ing. Agr. Mirian Loiria Soria Cáceres
	Sello:



Lucidio Burgos. Cuidados culturales.
Localidad: IPTA Choré
Fecha: 19/04/2023

ANEXO II-01: INFORME DE COMISIONAMIENTO NACIONAL

Se eleva a consideración de las autoridades institucionales el presente informe de comisionamiento nacional, declarando que los datos consignados son realizados en carácter de Declaración Jurada, quedando sometidos a los organismos de control.

Fecha de Informe	Número y Fecha del Expediente
26/04/2023	2682 18/04/2023

PERSONA ASIGNADA A LA COMISIÓN

Nombre y Apellido	C.I. N°	Funcionario/a	Firma
Raúl Narváez	3.404.261	Si ☐ No ■	[signature]

Cargo	Personal
Personal de Campo	Permanente ☐ Contratado ☐ Otros ■

Teléfono	Correo Electrónico
0974201703	Raúl.narvaéz@ipta.gov.py

FECHA DE VIAJE

Inicio	Final
19/04/2023	20/04/2023

MOVILIDAD

Público ☐ Estado ■ Otros ☐

Chofer asignado/ Nombre	Orden de Trabajo Nro.	Km. Inicio	Km. Final

INFORMACION GEOGRAFICA

Departamento (s)	Localidad (es)
San Pedro	Choré

DESCRIPCIÓN DE LAS TAREAS

Cuidados culturales.

OBSERVACIÓN (EN CASO DE MODIFICACION EN RELACION A LO SOLICITADO)

Se aclara que el comisionamiento se realizó con vehículo de la JICA

V° B° Director, Director General o Máxima Autoridad	Firma:
	Aclaración:
	Sello: Ing. Agr. Mirian Leticia Soria Cáceres



Raúl Narváez. Cuidados culturales.
Localidad: IPTA Choré
Fecha: 19/04/2023

ANEXO II-01: INFORME DE COMISIONAMIENTO NACIONAL

Se eleva a consideración de las autoridades institucionales el presente informe de comisionamiento nacional, declarando que los datos consignados son realizados en carácter de Declaración Jurada, quedando sometidos a los organismos de control.

Fecha de Informe	Número y Fecha del Expediente
26/04/2023	2682 18/04/2023

PERSONA ASIGNADA A LA COMISIÓN

Nombre y Apellido	C.I. N°	Funcionario/a	Firma
Yazmine Amarilla Meza	3.198.603	Si ☐ No ■	

Cargo	Personal
Técnica del IPTA	Permanente ☐ Contratado ☐ Otros ■

Teléfono	Correo Electrónico
0991876454	Yazmine amarilla@ipta.gov.py

FECHA DE VIAJE

Inicio	Final
19/04/2023	20/04/2023

MOVILIDAD

Público ☐ Estado ■ Otros ☐

Chofer asignado/ Nombre	Orden de Trabajo Nro.	Km. Inicio	Km. Final

INFORMACION GEOGRAFICA

Departamento (s)	Localidad (es)
San Pedro	Choré

DESCRIPCIÓN DE LAS TAREAS

Cuidados culturales: Corpida del ensayo, deshijo, carpida, y fertilización.

OBSERVACIÓN (EN CASO DE MODIFICACION EN RELACION A LO SOLICITADO)

Se aclara que el comisionamiento se realizó con vehículo de la JICA

V° B° Director, Director General o Máxima Autoridad	**Firma:** **Aclaración:** Ing. Agr. Mirtha Leticia Soria Cáceres **Sello:**



Yazmine Amarilla. Cuidados culturales.
Localidad: IPTA Choré
Fecha: 19/04/2023

ANEXO II-01: INFORME DE COMISIONAMIENTO NACIONAL

Se eleva a consideración de las autoridades institucionales el presente informe de comisionamiento nacional, declarando que los datos consignados son realizados en carácter de Declaración Jurada, quedando sometidos a los organismos de control

Fecha de Informe	Número y Fecha del Expediente
21/04/23	2635 18/04/23

PERSONA ASIGNADA A LA COMISIÓN

Nombre y Apellido	C.I. N°	Funcionario	Firma
HUGO MARCEL DA SILVA ESPINOZA	1533495	Si [X] No [ ]	

Cargo	Personal
JEFE INTERINO DE DEPARTAMENTO	Permanente [X] Contratado [ ] Otros [ ]

Teléfono	Correo Electrónico
0983 634843	hugo.dasilva@senave.gov.py

FECHA DE VIAJE

Inicio	Final
18/04/23	20/04/23

MOVILIDAD

Público [ ] Estado [X] Otros [ ]

Chofer asignado / Nombre	Orden de Trabajo Nro.	Km. Inicio	Km. Final
HUGO DA SILVA	024846	115396	ORDEN ABIERTA

INFORMACION GEOGRAFICA

Departamento(s)	Localidade(s)
ALTO PARANÁ	ÑACUNDAY.

DESCRIPCIÓN DE LAS TAREAS

Visita a fincas de Productores para realizar actividades referentes a Registro y/o actualización de Registro de Productores en el Registro Nacional de Productores Frutihorticolas (RENAPAFH) -

OBSERVACIÓN (EN CASO DE MODIFICACIÓN EN RELACIÓN A LO SOLICITADO)

CORRESPONDIENTE A LA ORDEN DE OFICIO ORAP N° 100/2023

V° B° Director, Director General o Máxima	Firma: Aclaración: Sello:

SENAVE

Direccion de Oficinas Regionales

Informe Orden de Trabajo

N° 100

Emitida el: 18/04/23 Exp

Emitido por: ***REGIONAL ALTO PARANA***

Para la Direccion de Oficinas Regionales

Jefe Asignado: *HUGO MARCEL DA SILVA ESPINOZA*

Tipo de Actividad *REGISTRO Y/O ACTUALIZACIÓN DE PRODUCTORES DE FRUTAS Y HORTALIZAS (RENAPA)*

Proposito ACTIVIDAD DE OFICIO

Periodo del Trabajo *18/04/23* al *20/04/23* *Fecha Limite p/ informar* *27/04/23*

Fecha Informada: 21/04/23

Dependencia Ejecutora: ***REGIONAL ALTO PARANA***

SE REALIZO EL REGISTRO DE PRODUCTORES FRUTIHORTICOLAS
EN ZONA DE LA COMPAÑÍA CHACORETI CIUDAD DE ÑACUNDAY, PARA
DAR CUMPLIMIENTO AL OFICIO Nº 100/2023.

Geolocalizacion:

Documentos Anexados

Funcionarios designados:

1 HUGO MARCEL DA SILVA ESPINOZA : .....

2 ALBERTO RENE AYALA ROMERO : .....

Aprobado por: ***Milciades Sosa Sanabria***

Fecha Aprobacion ***21/04/23***

Jefe Responsable

SENAVE

Servicio Nacional de Calidad y Sanidad Vegetal y de Semillas

445769

Domicilio: ASUNCION Telefax:

ORDEN DE TRABAJO

Nº 024846
24846

☐ ORDINARIO

☒ EXTRAORDINARIO

Vehiculo Tipo: CAMIONETA Chapa: AACZ-214 Nº de Orden Asignado: 0

Marca y Modelo: MITSUBISHI Área Interior: DOBLE

Conductor Autorizado: HUGO MARCEL DA SILVA ESPINOZA

Días Estimados de la Misión: Desde 3 / 4 / 2023 Hasta 30 / 4 / 2023

Horas Estimadas de la Misión: Desde las 00:01 Hasta las 24:00

Km. de Salida: 115396 Km. de Vuelta

Km. estimados de Recorrido: 3000 Km. Real Recorridos

Consumo estimado x 100 Km: Lts. 12

TRABAJOS A REALIZAR:

ACTIVIDADES REFRENTES A LA OFICINA REGIONAL ALTO PARANA - APOYO EN EL TRASLADO DE LOS FUNCIONARIOS DEL SENAVE

DENTRO DEL TERRITORIO NACIONAL

PUEDEN CONDUCIR: ALDO GALARZA, LUIS VERA, HUGO CANO, ALBERTO AYALA, ROSSANA ARGUELLO, ELIZABETH DRAKEFORD, CESAR HERNAN MARTINEZ, INOCENCIO MENDOZA, MILCIADES SOSA, JUAN CARLOS SILVEIRA, ROLANDO SANABRIA, MARCOS SALINAS, FABIO CORON

Fecha: 3 / 4 / 2023

SERVICIO NACIONAL DE CALIDAD Y SANIDAD VEGETAL Y DE SEMILLAS DEPARTAMENTO TRANSPORTE SENAVE REPUBLICA DEL PARAGUAY

Responsable del área al que fue asignado el automotor

Lic. José Gamarra
Jefe Interino
Dpto. de Transporte

GRAF. MONARCA S.R.L. - Tte. Fariña 813 - Tel./Fax: 495 772 - 449 ... - Ruc: 80013965-5 - C.H.T. Nº 1.043
100 Bl. 50 X 3 (20.001 / 25.000) Octubre 2018

RESOLUCIÓN N° 360.-

"POR LA CUAL SE CREA EL REGISTRO NACIONAL DE PRODUCTORES FRUTIHORTÍCOLAS (RENAPAFH), EN EL MARCO DE LA TRAZABILIDAD DE PRODUCTOS VEGETALES DEL SERVICIO NACIONAL DE CALIDAD Y SANIDAD VEGETAL Y DE SEMILLAS (SENAVE)".

-5-

ANEXO I
REGISTRO NACIONAL DE PRODUCTORES FRUTIHORTÍCOLAS

Nombre y Apellido del productor	[illegible]		Registro N°			Fecha:	[illegible]
CIC N°	[illegible]	N° de teléfono	[illegible]	Propietario (X)	Alquiler ( )	Tenencia ( )	Usufructo ( )
Comité/Asociación							
Compañía	[illegible]	Distrito	[illegible]	Departamento	[illegible]		
Georreferencia	X: 724772		Y: 7096628				
Registro	Primer registro	X	Actualización				

Cultivo	Variedad	Cantidad		Rendimiento			Fecha	Inicio Cosecha	Fin Cosecha	Observaciones
		Ha	Plantas	Kg	Bolsas	Cajas	Siembra / trasplante			
[illegible]	Cabotia	[illegible]	[illegible]		1700 bolsas		Setiembre	Enero		

Firma del productor: [illegible] 5427374
Aclaración y N° CIC: [illegible]

Funcionario del SENAVE
Aclaración: [illegible]

Funcionario del SENAVE
Aclaración

Ing. Agr. Mauricio Gutiérrez Torres
Secretario General
SENAVE









Zimbra: **miryan.candia@senave.gov.py**

Encargada de Despacho DOR

De : carmina camelli <carmina.camelli@senave.gov.py> lun, 24 de abr de 2023 15:03

Asunto : Encargada de Despacho DOR

Para : funcionarios@senave.gov.py, Listado de funcionarios del SENAVE <funcionarios@senave.gov.py>

Buenas Tardes para Todos.
Por este medio se informa, que la Ing. **Miryan Candia**, queda como Encargada de Despacho de la Dirección de Oficinas Regionales, desde el 24 al 28 de abril del corriente año, para los fines que corresponden.
Atenntamente
Carmiña Camelli de Crosa,
D.O.R.

ANEXO II-01: INFORME DE COMISIONAMIENTO NACIONAL

Se eleva a consideración de las autoridades institucionales el presente informe de comisionamiento nacional, declarando que los datos consignados son realizados en carácter de Declaración Jurada, quedando sometidos a los organismos de control

Fecha de Informe	Número y Fecha del Expediente
21/04/23	2635 18/04/23

PERSONA ASIGNADA A LA COMISIÓN

Nombre y Apellido	C.I. N°	Funcionario	Firma
ALBERTO RENE AYALA ROMERO	2989081	Si [X] No [ ]	

Cargo	Personal
TECNICO	Permanente [X] Contratado [ ] Otros [ ]

Teléfono	Correo Electrónico
061-570-021 0984323030	alberto.ayala@senave.gov.py

FECHA DE VIAJE

Inicio	Final
19/04/23	20/04/23

MOVILIDAD

Público [ ] Estado [X] Otros [ ]

Chofer asignado / Nombre	Orden de Trabajo Nro.	Km. Inicio	Km. Final
HUGO DA SILVA	024846	115396	ORDEN ABIERTA

INFORMACION GEOGRAFICA

Departamento(s)	Localidade(s)
ALTO PARANÁ	NACUNDAY.

DESCRIPCIÓN DE LAS TAREAS

Visita a fincas de Productores para realizar actividades referentes a Registro y/o actualización de Registro de Productores en el Registro Nacional de Productores Frutihorticolas (RENAPAFH).-

OBSERVACIÓN (EN CASO DE MODIFICACIÓN EN RELACIÓN A LO SOLICITADO)

CORRESPONDIENTE A LA ORDEN DE OFICIO ORAP Nº 100/2023

V° B° Director, Director General o Máxima	Firma: Aclaración: Sello:

Direccion de Oficinas Regionales

Informe Orden de Trabajo

N° 100

Emitida el: 18 04 23 Exp

Emitido por: ***REGIONAL ALTO PARANA***

Para la Direccion de Oficinas Regionales

Jefe Asignado: *HUGO MARCEL DA SILVA ESPINOZA*

Tipo de Actividad *REGISTRO Y/O ACTUALIZACIÓN DE PRODUCTORES DE FRUTAS Y HORTALIZAS (RENAPA)*

Proposito ACTIVIDAD DE OFICIO

Periodo del Trabajo *18 04 23* al *20 04 23* *Fecha Limite p informar* *27 04 23*

Fecha Informada: 21/04/23

Dependencia Ejecutora: ***REGIONAL ALTO PARANA***

SE REALIZO EL REGISTRO DE PRODUCTORES FRUTIHORTICOLAS
EN ZONA DE LA COMPAÑÍA CHACORE I CIUDAD DE ÑACUNDAY, PARA
DAR CUMPLIMIENTO AL OFICIO Nº 100/2023.

Geolocalizacion:

Documentos Anexados

Funcionarios designados:

1 HUGO MARCEL DA SILVA ESPINOZA : .....

2 ALBERTO RENE AYALA ROMERO : .....

Aprobado por: ***Milciades Sosa Sanabria***

Fecha Aprobacion ***21/04/23***

Jefe Responsable

SENAVE

Servicio Nacional de Calidad y Sanidad Vegetal y de Semillas

445769

Domicilio: ASUNCION Telefax:

ORDEN DE TRABAJO

Nº 024846
24846

☐ ORDINARIO

☒ EXTRAORDINARIO

Vehiculo Tipo: CAMIONETA Chapa: AACZ-214 Nº de Orden Asignado: 0

Marca y Modelo: MITSUBISHI Área Interior: DOBLE

Conductor Autorizado: HUGO MARCEL DA SILVA ESPINOZA

Días Estimados de la Misión: Desde 3 / 4 / 2023 Hasta 30 / 4 / 2023

Horas Estimadas de la Misión: Desde las 00:01 Hasta las 24:00

Km. de Salida: 115396 Km. de Vuelta

Km. estimados de Recorrido: 3000 Km. Real Recorridos

Consumo estimado x 100 Km: Lts. 12

TRABAJOS A REALIZAR:

ACTIVIDADES REFRENTES A LA OFICINA REGIONAL ALTO PARANA - APOYO EN EL TRASLADO DE LOS FUNCIONARIOS DEL SENAVE

DENTRO DEL TERRITORIO NACIONAL

PUEDEN CONDUCIR: ALDO GALARZA, LUIS VERA, HUGO CANO, ALBERTO AYALA, ROSSANA ARGUELLO, ELIZABETH DRAKEFORD, CESAR HERNAN MARTINEZ, INOCENCIO MENDOZA, MILCIADES SOSA, JUAN CARLOS SILVEIRA, ROLANDO SANABRIA, MARCOS SALINAS, FABIO CORON

Fecha: 3 / 4 / 2023

Responsable del área al que fue asignado el automotor

José Gamarra
Jefe Interino
Dpto. de Transporte

SERVICIO NACIONAL DE CALIDAD Y SANIDAD VEGETAL Y DE SEMILLAS
DEPARTAMENTO TRANSPORTE
REPUBLICA DEL PARAGUAY
SENAVE

GRAF. MONARCA S.R.L. - Tte. Fariña 813 - Tel./Fax: 495 772 - 449 103 - RUC: 80013965-5 - C.I.T. Nº 1.043
100 Bl. 50 X 3 (20.001 / 25.000) Octubre 2018

José Gamarra
Jefe Interino
Dpto. de Transporte

RESOLUCIÓN N° 360.-

"POR LA CUAL SE CREA EL REGISTRO NACIONAL DE PRODUCTORES FRUTIHORTÍCOLAS (RENAPAFH), EN EL MARCO DE LA TRAZABILIDAD DE PRODUCTOS VEGETALES DEL SERVICIO NACIONAL DE CALIDAD Y SANIDAD VEGETAL Y DE SEMILLAS (SENAVE)".

-5-

ANEXO I

REGISTRO NACIONAL DE PRODUCTORES FRUTIHORTÍCOLAS

Nombre y Apellido del productor	[illegible]		Registro N°			Fecha:	[illegible]
CIC N°	[illegible]	N° de teléfono	[illegible]	Propietario (X)	Alquiler ( )	Tenencia ( )	Usufructo ( )
Comité/Asociación							
Compañía	[illegible]	Distrito	[illegible]	Departamento	[illegible]		
Georreferencia	X: 724772		Y: 7096628				
Registro	Primer registro	X	Actualización				

Cultivo	Variedad	Cantidad		Rendimiento			Fecha	Inicio Cosecha	Fin Cosecha	Observaciones
		Ha	Plantas	Kg	Bolsas	Cajas	Siembra / trasplante			
[illegible]	Cabotia	[illegible]	[illegible]		1700 bolsas		Setiembre	Enero		

Firma del productor [illegible] 5427374
Aclaración y N° CIC [illegible]

Funcionario del SENAVE [illegible]
Aclaración [illegible]

Funcionario del SENAVE
Aclaración

Ing. Agr. Mario Cabrera Torres
Secretario General
SENAVE


GOBIERNO
NACIONAL







Zimbra: **miryan.candia@senave.gov.py**

Encargada de Despacho DOR

De : carmina camelli <carmina.camelli@senave.gov.py> lun, 24 de abr de 2023 15:03

Asunto : Encargada de Despacho DOR

Para : funcionarios@senave.gov.py, Listado de funcionarios del SENAVE <funcionarios@senave.gov.py>

Buenas Tardes para Todos.
Por este medio se informa, que la Ing. **Miryan Candia**, queda como Encargada de Despacho de la Dirección de Oficinas Regionales, desde el 24 al 28 de abril del corriente año, para los fines que corresponden.
Atenntamente
Carmiña Camelli de Crosa,
D.O.R.

ANEXO II-01: INFORME DE COMISIONAMIENTO NACIONAL

Se eleva a consideración de las autoridades institucionales el presente informe de comisionamiento nacional, declarando que los datos consignados son realizados en carácter de Declaración Jurada, quedando sometidos a los organismos de control.

Fecha de Informe	Número y Fecha del Expediente
26/04/23	2524 13/04/23

PERSONA ASIGNADA A LA COMISIÓN

Nombre y Apellido	C.I. N°	Funcionario	Firma
OSCAR MARTIN ORTIZ ARAUJO	2120765	Si [X] No [ ]	Ing. Agr. Oscar M. Ortiz A. SENAVE - COSAVE N° P. 151

Cargo	Personal
JEFE INTERINO DE DEPARTAMENTO	Permanente [X] Contratado [ ] Otros [ ]

Teléfono	Correo Electrónico
0984-726369	oscar.ortiz@senave.gov.py

FECHA DE VIAJE

Inicio	Final
17/04/23	19/04/23

MOVILIDAD

Público [ ] Estado [X] Otros [ ]

Chofer asignado / Nombre	Orden de Trabajo Nro.	Km. Inicio	Km. Final
Juan Jose Lezcano	025159	366387	367222

INFORMACION GEOGRAFICA

Departamento(s)	Localidade(s)
ALTO PARANÁ	CIUDAD DEL ESTE.

DESCRIPCIÓN DE LAS TAREAS

Participación en Carácter de apoyo al DLQ de Capacitación en Uso de Sistema SILAB para los funcionarios de la Dirección de Operaciones.-

OBSERVACIÓN (EN CASO DE MODIFICACIÓN EN RELACIÓN A LO SOLICITADO)

V° B° Director, Director General o Máxima	Firma: Aclaración: Sello:

SERVICIO NACIONAL DE CALIDAD Y SANIDAD VEGETAL Y DE SEMILLAS Dirección de Laboratorio SENAVE

Ing. Agr. Jadivi Torales
Directora

ANEXO II-01: INFORME DE COMISIONAMIENTO NACIONAL

Se eleva a consideración de las autoridades institucionales el presente informe de comisionamiento nacional, declarando que los datos consignados son realizados en carácter de Declaración Jurada, quedando sometidos a los organismos de control.

Fecha de Informe	Número y Fecha del Expediente
04/05/23	2690 18/04/23

PERSONA ASIGNADA A LA COMISIÓN

Nombre y Apellido	C.I. N°	Funcionario	Firma
LUIS MARIA COLMAN MORO	4277947	Si [X] No [ ]	

Cargo	Personal
ENCARGADO DE DISTRIBUCION DE DOCUMENTOS Y	Permanente [X] Contratado [ ] Otros [ ]

Teléfono	Correo Electrónico
021642550 0992403747	luis.colman@senave.gov.py

FECHA DE VIAJE

Inicio	Final
25/04/23	28/04/23

MOVILIDAD

Público [ ] Estado [X] Otros [ ]

Chofer asignado / Nombre	Orden de Trabajo Nro.	Km. Inicio	Km. Final
Luis Colman Moro	27647	320445	321930

INFORMACION GEOGRAFICA

Departamento(s)	Localidade(s)
AMAMBAY - SAN PEDRO	CAPITÁN BADO - SANTA ROSA DEL AGUARAY.

DESCRIPCIÓN DE LAS TAREAS

Realizar entrega de Notas de la Presidencia del SENAVE al Ministerio Público, realizar entrega de Notificaciones de la Conclusiones de Sumarios Administrativos y respuesta a firmas que solicitan Informe.-

OBSERVACIÓN (EN CASO DE MODIFICACIÓN EN RELACIÓN A LO SOLICITADO)

V° B° Director, Director General o Máxima	Firma: Aclaración: Sello:

SERVICIO NACIONAL DE CALIDAD Y SANIDAD VEGETAL Y DE SEMILLAS Secretaría General SENAVE

María Carmelita Torres de Oviedo
Secretaria General

SENAVE

Servicio Nacional de Calidad y Sanidad Vegetal y de Semillas

Domicilio..... Telefax:.....

ORDEN DE TRABAJO

Nº 27647

☐ ORDINARIO

☐ EXTRAORDINARIO

Vehiculo Tipo: .....Chapa: ..... Nº de Orden Asignado.....

Marca y Modelo:..... Área Interior .....

Conductor Autorizado: .....

.....

Días Estimados de la Misión: Desde...../...../..... Hasta...../...../.....

Horas Estimadas de la Misión: Desde las..... Hasta las.....

Km. de Salida: ..... Km. de Vuelta.....321930.....

Km. estimados de Recorrido:..... Km. Real Recorridos 1485

Consumo estimado x 100 Km: Lts.....

TRABAJOS A REALIZAR:

.....

.....

.....

.....

.....

.....

Fecha...../...../...../

.....

Responsable del área al que fue asignado el automotor

Lic. José Gamarra
Jefe Interino
Dpto. de Transporte

GRAF. MONARCA S.R.L. - Tte. Fariña 813 - Tel./Fax: 495 772 - 449 103 - RUC: 80013965-8 - C.H.T. Nº 1.049
24 Bl. 50 X 3 (27.501 / 28.700) Octubre 2021

Lic. José Gamarra
Jefe Interino
Dpto. de Transporte

Móvil 1 99

Fiscalía Zonal de
Stgo. Rosa del Aguray

ANEXO II-01: INFORME DE COMISIONAMIENTO NACIONAL

Se eleva a consideración de las autoridades institucionales el presente informe de comisionamiento nacional declarando que los datos consignados son realizados en carácter de Declaración Jurada quedando sometidos a los organismos de control

Fecha de Informe	Número y Fecha del Expediente
17/04/23	2504 13/04/23

PERSONA ASIGNADA A LA COMISIÓN

Nombre y Apellido	C.I. N°	Funcionario	Firma
NESTOR DANIEL CHAPARRO MORENO	1301723	Si [X] No [ ]	

Cargo	Personal
TECNICO	Permanente [ ] Contratado [X] Otros [ ]

Teléfono	Correo Electrónico
0511243071 0981430371	nestor.chaparro@senave.gov.py

FECHA DE VIAJE

Inicio	Final
13/04'23	14/04/23

MOVILIDAD

Publico [ ] Estado [X] Otros [ ]

Chofer asignado / Nombre	Orden de Trabajo Nro.	Km. Inicio	Km. Final
NESTOR DANIEL CHAPARRO MORENO	27645	319485	320328

INFORMACION GEOGRAFICA

Departamento(s)	Localidade(s)
ALTO PARANÁ	COL. YGUAZU

DESCRIPCIÓN DE LAS TAREAS

OBSERVACIÓN (EN CASO DE MODIFICACIÓN EN RELACIÓN A LO SOLICITADO)

V° B° Director, Director General o Máxima	Firma: Aclaración: Econ. Carlos Meza Director Dirección Administrativa Sello:

17 ABR 23

Revisor - SENAVE

SENAVE

Servicio Nacional de Calidad y Sanidad Vegetal y de Semillas

ASUNCION 445769

Domicilio..... Telefax:.....

ORDEN DE TRABAJO

☐ ORDINARIO

☐ EXTRAORDINARIO

Nº 27645

27645

Vehiculo Tipo: ..... Chapa: EAG-519 ..... Nº de Orden Asignado 0

Marca y Modelo:..... Área Interior DOBLE

Conductor Autorizado: VICTOR DANIEL CHAPARRO MORENO

Días Estimados de la Misión: Desde 13/4/2023 Hasta 14/4/2023

Horas Estimadas de la Misión: Desde las 00:01 Hasta las 24:00

Km. de Salida: 319485 Km. de Vuelta 320328

Km. estimados de Recorrido: 3000 Km. Real Recorridos 843

Consumo estimado x 100 Km: Lts. 12

TRABAJOS A REALIZAR:

TRASLADOS DE LOS FUNCIONARIOS DEL SENAVE

DENTRO DEL TERRITORIO NACIONAL

ING.AGRO. ROSMARA ANGUELIO, ING.AGRO. PEDRO GARCIA.

Fecha: 4/2023

SERVICIO NACIONAL DE CALIDAD Y SANIDAD VEGETAL Y DE SEMILLAS – DEPARTAMENTO TRANSPORTE – REPÚBLICA DEL PARAGUAY – SENAVE

Responsable del área al que fue asignado el automotor

Ing. José Gamarra
Jefe Interino
Dpto. de Transporte

GRAF. MONARCA S.R.L. - Tte. Fariña 813 - Tel./Fax: 495 772 - 449 103 - RUC: 80013965-8 - C.H.T. Nº 1.043
24 Bl. 50 X 3 (27.501 / 28.700) Octubre 2021





ANEXO II-01: INFORME DE COMISIONAMIENTO NACIONAL

Se eleva a consideración de las autoridades institucionales el presente informe de comisionamiento nacional, declarando que los datos consignados son realizados en carácter de Declaración Jurada quedando sometidos a los organismos de control.

Fecha de Informe	Número y Fecha del Expediente
27/04/23	2810 21/04/23

PERSONA ASIGNADA A LA COMISIÓN

Nombre y Apellido	C.I. N°	Funcionario	Firma
ALBERTO BENÍTEZ ESTIGARRIBIA	1056770	Si [X] No [ ]	

Cargo	Personal
TECNICO	Permanente [X] Contratado [ ] Otros [ ]

Teléfono	Correo Electrónico
578 175 0994 230 189	alberto.benitez@senave.gov.py

FECHA DE VIAJE

Inicio	Final
21/04/23	21/04/23

MOVILIDAD

Público [ ] Estado [X] Otros [ ]

Chofer asignado / Nombre	Orden de Trabajo Nro.	Km. Inicio	Km. Final
Marcos Arce	025761	8030	Orden abierta

INFORMACION GEOGRAFICA

Departamento(s)	Localidade(s)
ÑEEMBUCÚ	VILLA OLIVA.

DESCRIPCIÓN DE LAS TAREAS

Recolección de insectos en trampas tipo Domo para Trogoderma Granarium en el marco de Resolución 870/21, en el Molino Arrocero de Villa Oliva Rice.-

OBSERVACIÓN (EN CASO DE MODIFICACIÓN EN RELACIÓN A LO SOLICITADO)

Esta actividad corresponde a la OTA Nro 364

V° B° Director, Director General o Máxima	Firma: Aclaración: Carmen Perni Ing. Agr. Reg. COSAVE PY-078 Sello: Arturo Sanchez Revisor SENAVE Dto. Rendición de Cuentas

SENAVE

Servicio Nacional de Calidad y Sanidad Vegetal y de Semillas

ASUNCION 445769

Domicilio..... Telefax:.....

ORDEN DE TRABAJO

Nº 025761
25761

☐ ORDINARIO

☒ EXTRAORDINARIO

Vehiculo Tipo: CAMIONETA TOYOTA Chapa: AAMB-702 Nº de Orden Asignado 0

Marca y Modelo: CRISTHIAN MARECOS PORTILLO Área Interior DOBLE

Conductor Autorizado:

Dias Estimados de la Misión: Desde 3 / 4 / 2023 00:01 Hasta 30 / 4 / 2023 24:00

Horas Estimadas de la Misión: Desde las 8030 Hasta las

Km. de Salida: 3000 Km. de Vuelta

Km. estimados de Recorrido: 12 Km. Real Recorridos

Consumo estimado x 100 Km: Lts.

TRABAJOS A REALIZAR:

ACTIVIDADES REFERENTES A LA OFICINA REGIONAL CENTRAL DEL SENAVE -APOYO AL TRASLADO DE LOS FUNCIONARIOS DEL SENAVE.

DENTRO DEL TERRITORIO NACIONAL

PUEDE CONDUCIR: JESUS MARTINEZ, ALBERTO BENITEZ, DANIEL CHAPARRO, LUIS GUERRERO, RUBEN FARIÑA, MARCOS ARCE, MARIA SEGOVIA, ARNALDO CACERES, JUAN CARLOS SILVEIRA, ROLANDO SANABRIA, MARCOS SALINAS, FABIO CORONEL, ACOMPAÑAN: BETINA CHAPARRO, ANDREA PIÑANEZ, LILIANA ENCINA, YESSICA REMBACK, MARIA JOSE BRITOS, HELENA JARA, FATIMA ALFONSO, DIANA RAMIREZ, RUTH CASTAGNINO, CARMIÑA CAMELLI, DAVID BOLLA.

Fecha: 3 / 4 / 2023

Responsable del área al que fue asignado el automotor

SERVICIO NACIONAL DE CALIDAD Y SANIDAD VEGETAL Y DE SEMILLAS DEPARTAMENTO TRANSPORTE SENAVE

José Gamarra
Jefe Interino
Dpto. de Transporte

GRAF. MONARCA S.R.L. - Tte. Fariña 813 - Tel./Fax: 495 772 - 449 103 - RUC 80019965 - C.H.T. Nº 1.043
50 Bl. 50 X 3 (25.001 / 27.500) Septiembre 2021

ANEXO FOTOGRAFICO



ANEXO II-01: INFORME DE COMISIONAMIENTO NACIONAL

Se eleva a consideración de las autoridades institucionales el presente informe de comisionamiento nacional, declarando que los datos consignados son realizados en carácter de Declaración Jurada, quedando sometidos a los organismos de control

Fecha de Informe	Número y Fecha del Expediente
27/04/23	2810 21/04/23

PERSONA ASIGNADA A LA COMISIÓN

Nombre y Apellido	C.I. N°	Funcionario	Firma
MARCOS ANTONIO ARCE ORTIZ	4747045	Si [X] No [ ]	

Cargo	Personal
TECNICO	Permanente [ ] Contratado [X] Otros [ ]

Teléfono	Correo Electrónico
0293-932-076	marcos.arce@senave.gov.py

FECHA DE VIAJE

Inicio	Final
21/04/23	21/04/23

MOVILIDAD

Público [ ] Estado [X] Otros [ ]

Chofer asignado / Nombre	Orden de Trabajo Nro.	Km. Inicio	Km. Final
Marcos Arce	025761	8030	orden abierta

INFORMACION GEOGRAFICA

Departamento(s)	Localidade(s)
ÑEEMBUCÚ	VILLA OLIVA.

DESCRIPCIÓN DE LAS TAREAS

Recolección de insectos en trampas tipo Domo para Trogoderma Granarium en el marco de Resolución 870/21 en el Molino Arrocero de Villa Oliva Rice -

OBSERVACIÓN (EN CASO DE MODIFICACIÓN EN RELACIÓN A LO SOLICITADO)

esta actividad corresponde a la orden de trabajo numero 364

V° B° Director, Director General o Máxima	Firma: Aclaración: Sello:

Carmen Berni
Ing. Agr.
Reg. CONAV E PY 078

Arturo Martínez
Revisor - SENAVE
Dto. Rendición de Cuentas

ANEXO FOTOGRAFICO



SENAVE

Servicio Nacional de Calidad y Sanidad Vegetal y de Semillas

ASUNCION 445769

Domicilio..... Telefax:.....

ORDEN DE TRABAJO

Nº 025761
25761

☐ ORDINARIO

☒ EXTRAORDINARIO

Vehiculo Tipo: CAMIONETA Chapa: AAMB-702 Nº de Orden Asignado U

Marca y Modelo: TOYOTA Área Interior DOBLE

Conductor Autorizado: CRISTHIAN MARECOS PORTILLO

Dias Estimados de la Misión. Desde 3/4/2023 Hasta 30/4/2023

Horas Estimadas de la Misión. Desde las 00:01 Hasta las 24:00

Km. de Salida 8030 Km. de Vuelta 3000

Km. estimados de Recorrido: 12 Km. Real Recorridos .....

Consumo estimado x 100 Km: Lts .....

TRABAJOS A REALIZAR:

ACTIVIDADES REFERENTES A LA OFICINA REGIONAL CENTRAL DEL SENAVE - APOYO AL TRASLADO DE LOS FUNCIONARIOS DEL SENAVE.

DENTRO DEL TERRITORIO NACIONAL

PUEDE CONDUCIR: JESUS MARTINEZ, ALBERTO BENITEZ, DANIEL CHAPARRO, LUIS GUERRERO, RUBEN FARIÑA, MARCOS ARCE, MARIA SEGOVIA, ARNALDO CACERES, JUAN CARLOS SILVEIRA, ROLANDO SANABRIA, MARCOS SALINAS, FABIO CORONEL, ACOMPAÑAN: BETINA CHAPARRO, ANDREA PIÑANEZ, LILIANA ENCINA, YESSICA HEMBACK, MARIA JOSE BRITOS, HELENA JARA, FATIMA ALFONSO, DILMA RAMIREZ, RUTH CRISTALDO, CARMINA CAMELLI, DAVID BOLLA.

Fecha: 3/4/2023

SERVICIO NACIONAL DE CALIDAD Y SANIDAD VEGETAL Y DE SEMILLAS - DEPARTAMENTO TRANSPORTE

Responsable del área al que fue asignado el automotor

Lic. José Gamarra
Jefe Interino
Dpto. de Transporte

GRAF. MONARCA S.R.L. - Tte. Farid. 813 - Tel./Fax: 495 772 - 449 [illegible] - C.H.T. Nº 1.043
50 Bl. 50 X 3 (25.001 / 27.500) Septiembre 2021

ANEXO II-01: INFORME DE COMISIONAMIENTO NACIONAL

Se eleva a consideración de las autoridades institucionales el presente informe de comisionamiento nacional, declarando que los datos consignados son realizados en carácter de Declaración Jurada, quedando sometidos a los organismos de control.

Fecha de Informe	Número y Fecha del Expediente
10/05/23	2790 20/04/23

PERSONA ASIGNADA A LA COMISIÓN

Nombre y Apellido	C.I. N°	Funcionario	Firma
CYNTHIA RAQUEL ESTIGARRIBIA DE GARCIA	3179202	Si [X] No [ ]	

Cargo	Personal
ASISTENTE	Permanente [X] Contratado [ ] Otros [ ]

Teléfono	Correo Electrónico
021290268 0981988437	cynthia.estigarribia@senave.gov.py

FECHA DE VIAJE

Inicio	Final
02/05/23	05/05/23

MOVILIDAD

Público [ ] Estado [X] Otros [ ]

Chofer asignado / Nombre	Orden de Trabajo Nro.	Km. Inicio	Km. Final
Oscar Frescura	28279	265324	266451

INFORMACION GEOGRAFICA

Departamento(s)	Localidade(s)
AMAMBAY - CONCEPCIÓN - SAN PEDRO	PEDRO JUANCABALLERO - YBY YAU - HORQUETA - GUAYAIBI.

DESCRIPCIÓN DE LAS TAREAS

Instalación y mantenimiento de relojes biométricos.- Contro y permanencia de funcionarios en su lugar de trabajo.-

OBSERVACIÓN (EN CASO DE MODIFICACIÓN EN RELACIÓN A LO SOLICITADO)

V° B° Director, Director General o Máxima	Firma: Aclaración: Sello:

Cristóbal Casamayouret
Director
Dirección de Gestión de Personas

SENAVE

Servicio Nacional de Calidad y Sanidad Vegetal y de Semillas

ASUNCION 445769

Domicilio ..... Telefax: .....

ORDEN DE TRABAJO

Nº 28279

28279

☐ ORDINARIO

☒ EXTRAORDINARIO

Vehículo Tipo: D-MAX Chapa: EAG-506 Nº de Orden Asignado 0

Marca y Modelo: ISUZU Área Interior DOBLE

Conductor Autorizado: OSCAR MANUEL FRESCURA GOMEZ

Días Estimados de la Misión: Desde 2/5/2023 Hasta 8/5/2023

Horas Estimadas de la Misión: Desde las 00:01 Hasta las 24:00

Km. de Salida: 265324 Km. de Vuelta 266451

Km. estimados de Recorrido: 1200 Km. Real Recorridos 1127

Consumo estimado x 100 Km: Lts. 12

TRABAJOS A REALIZAR:

TRASLADO DE LOS FUNCIONARIOS DE LA DIRECCION DE GESTION DE PERSONAS A LOS DEPARTAMENTOS DE AMAMBAY, CONCEPCIÓN, SAN PEDRO

DENTRO DLE TERRITORIO NACIONAL

ACOMPAÑAN: CYNTHIA ESTIGARRIBIA, ALEJANDRO DELGADO

Fecha: 2/5/2023

Responsable del área al que fue asignado el automotor

GRAF. MONARCA S.R.L. - Tte. Fariña 813 - Tel. (Fax: 495-772 - 449-103 - RUC: 80013965-8 - C.H.T. Nº 1.043
24 Bl. 50 X 3 (27.501 / 28.700) Octubre 2021

SENAVE - DEPARTAMENTO DE TRANSPORTE

Lic. José Gamarra
Jefe Interino
Dpto. de Transporte

Regional Amambay – Pedro Juan Caballero



Regional Concepción - Yvy Jau

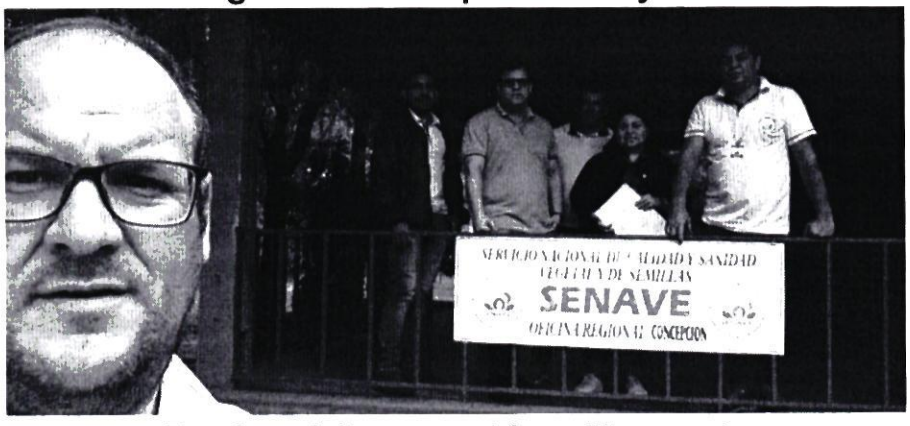

Regional Concepción – Horqueta



Regional San Pedro – Caseta Cruce 6000 Guayaibí



ANEXO II-01: INFORME DE COMISIONAMIENTO NACIONAL

Se eleva a consideración de las autoridades institucionales el presente informe de comisionamiento nacional, declarando que los datos consignados son realizados en carácter de Declaración Jurada, quedando sometidos a los organismos de control.

Fecha de Informe	Número y Fecha del Expediente
08/05/23	2790 20/04/23

PERSONA ASIGNADA A LA COMISIÓN

Nombre y Apellido	C.I. N°	Funcionario	Firma
ALEJANDRO MARTIN DELGADO VAZQUEZ	4716355	Si [X] No [ ]	

Cargo	Personal
APOYO A LA GESTION	Permanente [X] Contratado [ ] Otros [ ]

Teléfono	Correo Electrónico
0961818938	alejandro.delgado@senave.gov.py

FECHA DE VIAJE

Inicio	Final
02/05/23	05/05/23

MOVILIDAD

Público [ ] Estado [X] Otros [ ]

Chofer asignado / Nombre	Orden de Trabajo Nro.	Km. Inicio	Km. Final
OSCAR MANUEL FRESCURA GOMEZ	28279	265324	266451

INFORMACION GEOGRAFICA

Departamento(s)	Localidade(s)
AMAMBAY - CONCEPCIÓN - SAN PEDRO	PEDRO JUAN CABALLERO - YBY YAU - HORQUETA - GUAYAIBI.

DESCRIPCIÓN DE LAS TAREAS

Instalación y mantenimiento de relojes biométricos - Contro y permanencia de funcionarios en su lugar de trabajo.-

OBSERVACIÓN (EN CASO DE MODIFICACIÓN EN RELACIÓN A LO SOLICITADO)

V° B° Director, Director General o Máxima	Firma: Aclaración: Cristóbal Casamayouret Sello: Dirección de Gestión de Personas

SENAVE

Servicio Nacional de Calidad y Sanidad Vegetal y de Semillas

ASUNCION 445769

Domicilio ..... Telefax: .....

ORDEN DE TRABAJO

Nº 28279

28279

☐ ORDINARIO

☒ EXTRAORDINARIO

Vehiculo Tipo: D-MAX Chapa: EAG-506 Nº de Orden Asignado 0

Marca y Modelo: ISUZU Área Interior DOBLE

Conductor Autorizado: OSCAR MANUEL FRESCURA GOMEZ

Días Estimados de la Misión: Desde 2/5/2023 Hasta 8/5/2023

Horas Estimadas de la Misión: Desde las 00:01 Hasta las 24:00

Km. de Salida: 265324 Km. de Vuelta 266451

Km. estimados de Recorrido: 1200 Km. Real Recorridos 1127

Consumo estimado x 100 Km: Lts. 12

TRABAJOS A REALIZAR:

TRASLADO DE LOS FUNCIONARIOS DE LA DIRECCION DE GESTION DE PERSONAS A LOS DEPARTAMENTOS DE AMAMBAY, CONCEPCION, SAN PEDRO

DENTRO DLA TERRITORIO NACIONAL

ACOMPAÑAN: CINTHIA ESTIGARRIBIA, ALEJANDRO DELGADO

Fecha: 2/5/2023

Responsable del área al que fue asignado el automotor

GRAF. MONARCA S.R.L. - Tte. Fariña 613 - Tel./Fax: 495772 - 449103 - RUC: 80013965-8 - C.H.T. N° 1.043
24 Bl. 50 X 3 (27.501 / 28.700) Octubre 2021

SERVICIO NACIONAL DE CALIDAD Y SANIDAD VEGETAL Y DE SEMILLAS
DEPARTAMENTO TRANSPORTE
SENAVE

Lic. José Gamarra
Jefe Interino
Dpto. de Transporte

Regional Amambay – Pedro Juan Caballero



Regional Concepción - Yvy Jau

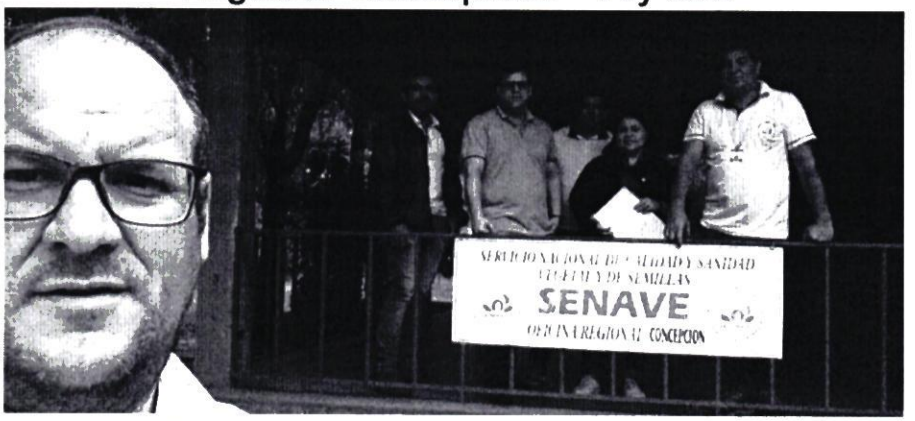

Regional Concepción – Horqueta



Regional San Pedro – Caseta Cruce 6000 Guayaibí



ANEXO II-01: INFORME DE COMISIONAMIENTO NACIONAL

Se eleva a consideración de las autoridades institucionales el presente informe de comisionamiento nacional, declarando que los datos consignados son realizados en carácter de Declaración Jurada, quedando sometidos a los organismos de control.

Fecha de Informe	Número y Fecha del Expediente
02/05/23	2856 24/04/23

PERSONA ASIGNADA A LA COMISIÓN

Nombre y Apellido	C.I. N°	Funcionario	Firma
CRISTINA FABIOLA BENITEZ CENTURION	4356524	Si [X] No [ ]	

Cargo	Personal
APOYO A LA GESTION	Permanente [X] Contratado [ ] Otros [ ]

Teléfono	Correo Electrónico
0971 - 307794	cristina.benitez@senave.gov.py

FECHA DE VIAJE

Inicio	Final
24/04/23	26/04/23

MOVILIDAD

Público [ ] Estado [ ] Otros [X]

Chofer asignado / Nombre	Orden de Trabajo Nro.	Km. Inicio	Km. Final
----------	---------	--------	-------

INFORMACION GEOGRAFICA

Departamento(s)	Localidade(s)
CENTRAL	ASUNCIÓN.

DESCRIPCIÓN DE LAS TAREAS

Apoyo al departamento De Protocolo y Ceremonial para Presentación protocolar para el reconocimiento Mutuo de los Sistemas de Producción Agrícola Orgánica entre el SENAVE y la Agencia de Agricultura y Alimentos bajo el Consejo de Agricultura del YUAN Ejecutivo de la República de China (TAIWÁN), y en otras actividades desarrolladas por la MA.-

OBSERVACIÓN (EN CASO DE MODIFICACIÓN EN RELACIÓN A LO SOLICITADO)

Se anexa fotografías. El viaje lo realicé en mi vehículo.

V° B° Director, Director General o Máxima	Firma: Aclaración: Sello:

Ing. Agr. Cesar Rivas
Jefe de Gabinete Técnico
SENAVE

Fotografías de Fecha 24/04/2023 al 26/04/2023





ANEXO II-01: INFORME DE COMISIONAMIENTO NACIONAL

Se eleva a consideración de las autoridades institucionales el presente informe de comisionamiento nacional, declarando que los datos consignados son realizados en carácter de Declaración Jurada, quedando sometidos a los organismos de control.

Fecha de Informe	Número y Fecha del Expediente
03/05/2023	MEU 2827------- 21/04/2023

PERSONA ASIGNADA A LA COMISIÓN

Nombre y Apellido	C.I. N°	Funcionario/a	Firma
Gerardo Riveros	3.858.515	Si ■ No ☐	

Cargo	Personal
Técnico	Permanente ■ Contratado ☐ Otros ☐

Teléfono	Correo Electrónico
(0982) 617779	Gerardo.riveros@senave.gov.py

FECHA DE VIAJE

Inicio	Final
25/04/2023	27/04/2023

MOVILIDAD

Público ☐ Estado ■ Otros ☐

Chofer asignado/ Nombre	Orden de Trabajo Nro.	Km. Inicio	Km. Final
Oscar Rodriguez	024498	28953	Orden abierta -

INFORMACION GEOGRAFICA

Departamento (s)	Localidad (es)
San Pedro	Chore

DESCRIPCIÓN DE LAS TAREAS

Se realizó muestreo de lotes de granos de sésamo solicitado por la empresa Agronebai S.A. para su posterior análisis en el DLQ y DLSVBM respectivamente.

OBSERVACIÓN (EN CASO DE MODIFICACION EN RELACION A LO SOLICITADO)

V° B° Director, Director General o Máxima Autoridad	Firma:
	Aclaración: Ing. Agr. Jacqui Corales Directora
	Sello:



SENAVE

Servicio Nacional de Calidad y Sanidad Vegetal y de Semillas

445769

ASUNCION

Domicilio..... Telefax:.....

ORDEN DE TRABAJO

Nº 024498

24498

☐ ORDINARIO

☒ EXTRAORDINARIO

CANTER AACZ-217 0

Vehiculo Tipo: FUSO Chapa ..... Nº de Orden Asignado..... DOBLE

Marca y Modelo: JADIVI CONCEPCION TORALES SALINAS Area Interior .....

Conductor Autorizado: .....

10 4 2023 30 4 2023

Días Estimados de la Misión: Desde 1 00:01 Hasta 1 24:00

Horas Estimadas de la Misión: Desde las ..... Hasta las .....

28953

Km. de Salida: 3000 Km. de Vuelta .....

Km. estimados de Recorrido: 18 Km. Real Recorridos .....

Consumo estimado x 100 Km: Lts.....

TRABAJOS A REALIZAR:

ACTIVIDADES TECNICAS REFERENTES A LA DIRECCIÓN DE LABORATORIOS DEL SENAVE.

DENTRO DEL TERRITORIO NACIONAL.

PUEDEN CONDUCIR: OSCAR RODRIGUEZ, CESAR AVALOS, ANIBAL KIESE, GERARDO RIVEROS, OSCAR ORTIZ, ELIAS HAYAN, MIGUEL BURGOS, DENIS MIGUELES, ROLANDO SANABRIA, MARCOS SALINAS, FABIO CORONEL, CARLOS SILVEIRA.

10 4 2023

Fecha: 1 1 1

Responsable del área al que fue asignado el automotor

GRAF. MONARCA S.R.L. - Tte. Farías 813 - Tel./Fax: 495 772 - 449 103 - RUC: 80013868-8 - C.H.T. Nº 1.043
100 Bl. 50 X 3 (20.001 / 25.000) Octubre 2018

50.- Fecha y hora de Entrega:

51.- Fecha estimada de Devolución 30/04/23

Observación: Cédula Verde Original : SI

III. CONDICIONES DE ENTREGA

53.- El funcionario que recibe el vehículo declara conocer y aceptar los términos del Reglamen

54.- En caso de traspaso del vehículo a otra dependencia y/o funcionario, comunicar inmediat

ANEXO II-01: INFORME DE COMISIONAMIENTO NACIONAL

Se eleva a consideración de las autoridades institucionales el presente informe de comisionamiento nacional, declarando que los datos consignados son realizados en carácter de Declaración Jurada, quedando sometidos a los organismos de control.

Fecha de Informe	Número y Fecha del Expediente
03/05/2023	MEU 2827------- 21/04/2023

PERSONA ASIGNADA A LA COMISIÓN

Nombre y Apellido	C.I. N°	Funcionario/a	Firma
Oscar Rodriguez	613794	Si ■ No ☐	
Cargo	**Personal**		
Chofer	**Permanente** ■	**Contratado** ☐	**Otros** ☐

Teléfono	Correo Electrónico
(0981) 810300	Oscar.rodriguez@senave.gov.py

FECHA DE VIAJE

Inicio	Final
25/04/2023	27/04/2023

MOVILIDAD

Público ☐ **Estado** ■ **Otros** ☐

Chofer asignado/ Nombre	Orden de Trabajo Nro.	Km. Inicio	Km. Final
Oscar Rodriguez	024498	**28953**	Orden abierta.-

INFORMACION GEOGRAFICA

Departamento (s)	Localidad (es)
San Pedro	Chore

DESCRIPCIÓN DE LAS TAREAS

Se realizó Traslado de funcionario para muestreo de lotes de granos de sésamo solicitado por la empresa Agronebai S.A. para su posterior análisis en el DLQ y DLSVBM respectivamente.

OBSERVACIÓN (EN CASO DE MODIFICACION EN RELACION A LO SOLICITADO)

V° B° Director, Director General o Máxima Autoridad	**Firma:** **Aclaración:** Dra. Ing. Agr. Judith Torales **Sello:** Directora



SENAVE

Servicio Nacional de Calidad y Sanidad Vegetal y de Semillas

445769

ASUNCION

Domicilio..... Telefax:.....

ORDEN DE TRABAJO

Nº 024498

24498

☐ ORDINARIO

☒ EXTRAORDINARIO

CANTER AACZ-217 O

Vehiculo Tipo: FUSO Chapa: ..... Nº de Orden Asignado..... DOBLE

Marca y Modelo: JADI 71 CONCEPCION TORALES SACINAS Área Interior .....

Conductor Autorizado: .....

10 4 2023 30 4 2023

Días Estimados de la Misión: Desde ...../00:01 Hasta...../24:00

Horas Estimadas de la Misión: Desde las ..... Hasta las .....

28953

Km. de Salida: 3060 Km. de Vuelta .....

Km. estimados de Recorrido: 18 Km. Real Recorridos .....

Consumo estimado x 100 Km: Lts. .....

TRABAJOS A REALIZAR:

ACTIVIDADES TECNICAS REFERENTES A LA DIRECCIÓN DE LABORATORIOS DEL SENAVE.

DENTRO DEL TERRITORIO NACIONAL.

PUEDEN CONDUCIR: OSCAR RODRIGUEZ, CESAR AVALOS, ANIBAL KIESE, GERARDO RIVEROS, OSCAR ORTIZ, BLAS MARAN, MIGUEL BURGOS, DENIS MENELES, ROLANDO ZANABRIA, MARCOS SALINAS, FABIO CORONEL, CARLOS SILVEIRA.

10 4 2023

Fecha: ...../...../...../

Responsable del área al que fue asignado el automotor

GRAF. MONARCA S.R.L. - Tte. Farina 813 - Tel./Fax: 495 772 - 449 101 - RUC: 80013965-8 - C.H.T. Nº 1.043
100 Bl. 80 X 3 (25.001 / 25.000) Octubre 2018

50.- Fecha y Hora de Entrega:

51.- Fecha estimada de Devolución: 30/04/23

Observación: Cédula Verde Original ; RI

III. CONDICIONES DE ENTREGA

53.- El funcionario que recibe el vehículo declara conocer y aceptar los términos del Reglamen

54.- En caso de traspaso del vehículo a otra dependencia y/o funcionario, comunicar inmedia

ANEXO II-01: INFORME DE COMISIONAMIENTO NACIONAL

Se eleva a consideración de las autoridades institucionales el presente informe de comisionamiento nacional, declarando que los datos consignados son realizados en carácter de Declaración Jurada, quedando sometidos a los organismos de control.

Fecha de Informe	Número y Fecha del Expediente
02/05/2023	2.831 21/04/2023

PERSONA ASIGNADA A LA COMISIÓN

Nombre y Apellido	C.I. N°	Funcionario/a	Firma
Oscar Ortiz	2.120.765	Si ■ No ☐	Ing. Agr. Oscar M. Ortiz A. SENAVE - COSAVE Nº Py 151

Cargo	Personal
Jefe de Departamento	Permanente ■ Contratado ☐ Otros ☐

Teléfono	Correo Electrónico
+59521527120	oscar.ortiz@senave.gov.py

FECHA DE VIAJE

Inicio	Final
24/04/2023	25/04/2023

MOVILIDAD

Público ☐ Estado ■ Otros ☐

Chofer asignado/ Nombre	Orden de Trabajo Nro.	Km. Inicio	Km. Final
César Avalos	28.316	72.150	Abierta

INFORMACION GEOGRAFICA

Departamento (s)	Localidad (es)
Misiones	Santa María de Fé

DESCRIPCIÓN DE LAS TAREAS

Se realizó muestreo de lotes de granos de sésamo solicitado por la empresa Kasba S.A. para su posterior análisis en el DLQ y DLSVBM respectivamente.

OBSERVACIÓN (EN CASO DE MODIFICACION EN RELACION A LO SOLICITADO)

V° B° Director, Director General o Máxima Autoridad	Firma:
	Aclaración:
	Sello:

SERVICIO NACIONAL DE CALIDAD Y SANIDAD VEGETAL Y DE SEMILLAS Dirección de Laboratorio D.L. SENAVE

Dra. Ing. Agr. Jadiyi Fordes
Directora



SENAVE

Servicio Nacional de Calidad y Sanidad Vegetal y de Semillas

Domicilio: ASUNCION Telefax: 445769

ORDEN DE TRABAJO

☐ ORDINARIO

☒ EXTRAORDINARIO

Nº 28316

28316

Vehiculo Tipo: CAMIONETA Chapa: AACS-215 Nº de Orden Asignado: F

Marca y Modelo: MITSUBISHI Área Interior: DOBLE

Conductor Autorizado: JADIYI CONCEPCION TORALES SALINAS

Días Estimados de la Misión: Desde 10/4/2023 Hasta 30/4/2023

Horas Estimadas de la Misión: Desde las 00:01 Hasta las 24:00

Km. de Salida: 72150 Km. de Vuelta

Km. estimados de Recorrido: 5000 Km. Real Recorridos

Consumo estimado x 100 Km: Lts. 12

TRABAJOS A REALIZAR:

ACTIVIDADES REFERENTES A LA DIRECCION DE LABORATORIOS DEL SENAVE

DENTRO DEL TERRITORIO NACIONAL

QUEDEN CONDUCIR: OSCAR RODRIGUEZ, VICTORINO AYALA, ANIBAL PIESE, CESAR AVALOS, OSCAR ORTIZ, BLAS HAHN, GERARDO RIVEROS, OSCAR MOLINAS, VICENTE ROMAN, NESTOR CARDOZO, CRISTHIAN MEDINA, ACOMPAÑAN: MARCELO ALBORNO, YERUTI MONGELOS, LEONARDO LOPEZ, CINTHIA ENCADO, ALBA DOMINGUEZ, LIZ GARAY, LUIS VAZQUEZ, BRUNO RAMIREZ, BLANCA CORONEL, CARMEN RODAS, ADRIANA OJEDA, LUZ MIRET, VIDAL MORIYA, LILIAN ARCE, STELLA

Fecha: 10/4/2023

Lic. José Gamarra
Jefe Interino
Dpto. de Transporte

Responsable del área al que fue asignado el automotor

GRAF. MONARCA S.R.L. - Tte. Fariña 813 - Tel./Fax: 495 772 - 449 103 - RUC: 80013965-8 - C.H.T. Nº 1.049
24 Bl. 50 X 3 (27.501 / 28.700) Octubre 2021

ANEXO II-01: INFORME DE COMISIONAMIENTO NACIONAL

Se eleva a consideración de las autoridades institucionales el presente informe de comisionamiento nacional, declarando que los datos consignados son realizados en carácter de Declaración Jurada, quedando sometidos a los organismos de control.

Fecha de Informe	Número y Fecha del Expediente
02/05/2023	2.831 21/04/2023

PERSONA ASIGNADA A LA COMISIÓN

Nombre y Apellido	C.I. N°	Funcionario/a	Firma
César Avalos	4.000.931	Si ■ No ☐	Ing. Agr. César Avalos SENAVE

Cargo	Personal
Técnico	Permanente ■ Contratado ☐ Otros ☐

Teléfono	Correo Electrónico
+595 982 485701	cesar.avalos@senave.gov.py

FECHA DE VIAJE

Inicio	Final
24/04/2023	25/04/2023

MOVILIDAD

Público ☐ Estado ■ Otros ☐

Chofer asignado/ Nombre	Orden de Trabajo Nro.	Km. Inicio	Km. Final
César Avalos	28.316	72.150	Abierta

INFORMACION GEOGRAFICA

Departamento (s)	Localidad (es)
Misiones	Santa María de Fé

DESCRIPCIÓN DE LAS TAREAS

Se realizó muestreo de lotes de granos de sésamo solicitado por la empresa Kasba S.A. para su posterior análisis en el DLQ y DLSVBM respectivamente.

OBSERVACIÓN (EN CASO DE MODIFICACION EN RELACION A LO SOLICITADO)

V° B° Director, Director General o Máxima Autoridad	Firma:
	Aclaración:
	Sello:

SERVICIO NACIONAL DE CALIDAD Y SANIDAD VEGETAL Y DE SEMILLAS Dirección de Laboratorio D.L. SENAVE

Dra. Ing. Agr. Jacty
Directora



SENAVE

Servicio Nacional de Calidad y Sanidad Vegetal y de Semillas

Domicilio: ASUNCION Telefax: 445769

ORDEN DE TRABAJO

☐ ORDINARIO

☒ EXTRAORDINARIO

Nº 28316

28316

Vehiculo Tipo: CAMIONETA Chapa: AAC3-215 Nº de Orden Asignado: 6

Marca y Modelo: MITSUBISHI Área Interior: DOBLE

Conductor Autorizado: JADIYI CONCEPCION TORALES SALINAS

Días Estimados de la Misión: Desde 16 / 4 / 2023 Hasta 20 / 4 / 2023

Horas Estimadas de la Misión: Desde las 00:01 Hasta las 24:00

Km. de Salida: 72150 Km. de Vuelta

Km. estimados de Recorrido: 5000 Km. Real Recorridos

Consumo estimado x 100 Km: Lts. 12

TRABAJOS A REALIZAR:

ACTIVIDADES REFERENTES A LA DIRECCION DE LABORATORIOS DEL SENAVE

DENTRO DEL TERRITORIO NACIONAL

PUEDEN CONDUCIR: OSCAR RODRIGUEZ, VICTORINO AYALA, ANIBAL FIESE, CESAR AVALOS, OSCAR ORTIZ, BLAS HAHN, GERARDO RIVEROS, OSCAR MOLINAS, VICENTE ROMAN, NESTOR CARDOZO, CRISTHIAN MEDINA. ACOMPAÑAN: MARCELO ALBORNO, YEPUTI MONGELOS, LEONARDO LOPEZ, [illegible] BOGADO, ALBA DOMINGUEZ, LIZ GARAY, LUIS VAZQUEZ, [illegible] RAMIREZ, BLANCA CORONEL, CARMEN RODAS, ADRIANA OJEDA, LUZ MIRET, VIDAL [illegible], [illegible] ARCE, STELLA

Fecha: 10 / 4 / 2023

Lic. José Gamarra
Jefe Interino
Dpto. de Transporte

Responsable del área al que fue asignado el automotor

GRAF. MONARCA S.R.L. - Tte. Fariña 813 - Tel./Fax: 495 772 - 449 103 - RUC: 80013965-8 - C.H.T. Nº 1.049
24 Bl. 50 X 3 (27.501 / 28 700) Octubre 2021

SERVICIO NACIONAL DE CALIDAD Y SANIDAD VEGETAL Y DE SEMILLAS
DEPARTAMENTO TRANSPORTE
REPUBLICA DEL PARAGUAY

Lic. José Gamarra
Jefe Interino
Dpto. de Transporte

ANEXO II-01: INFORME DE COMISIONAMIENTO NACIONAL

Se eleva a consideración de las autoridades institucionales el presente informe de comisionamiento nacional, declarando que los datos consignados son realizados en carácter de Declaración Jurada, quedando sometidos a los organismos de control.

Fecha de Informe	Número y Fecha del Expediente
08/05/23	2826 21/04/23

PERSONA ASIGNADA A LA COMISIÓN

Nombre y Apellido	C.I. N°	Funcionario	Firma
HILCE ROCIO AVALOS CESPEDES	5085326	Si [X] No [ ]	

Cargo	Personal
TECNICA	Permanente [ ] Contratado [X] Otros [ ]

Teléfono	Correo Electrónico
021-514-852 0983-184-623	hilce.avalos@senave.gov.py

FECHA DE VIAJE

Inicio	Final
25/04/23	27/04/23

MOVILIDAD

Público [ ] Estado [X] Otros [ ]

Chofer asignado / Nombre	Orden de Trabajo Nro.	Km. Inicio	Km. Final
MARCOS SALINAS ROJAS	28608	363692	365063

INFORMACION GEOGRAFICA

Departamento(s)	Localidade(s)
ITAPUA	OBLIGADO - NUEVA ALBORADA - ITAKYRY FORTUNA - CEDRALES.

DESCRIPCIÓN DE LAS TAREAS

Entrenamiento para evaluación de parcelas de ensayos experimentales y verificación de plagas y enfermedades, en zafra de soja y maíz. Identificación de las variables de [illegible] así como también las posibles diferencias observadas entre localidades.-

OBSERVACIÓN (EN CASO DE MODIFICACIÓN EN RELACIÓN A LO SOLICITADO)

OBLIGADO Y NUEVA ALBORADA CORRESPONDEN AL DEPARTAMENTO DE ITAPUA. CEDRALES, ITAKYRY Y FORTUNA CORRESPONDEN AL DEPARTAMENTO DE ALTO PARANA

V° B° Director, Director General o Máxima	Firma: EV Aclaración: Alejandro Hunicken Sello: Ingeniero Agrónomo SENAVE

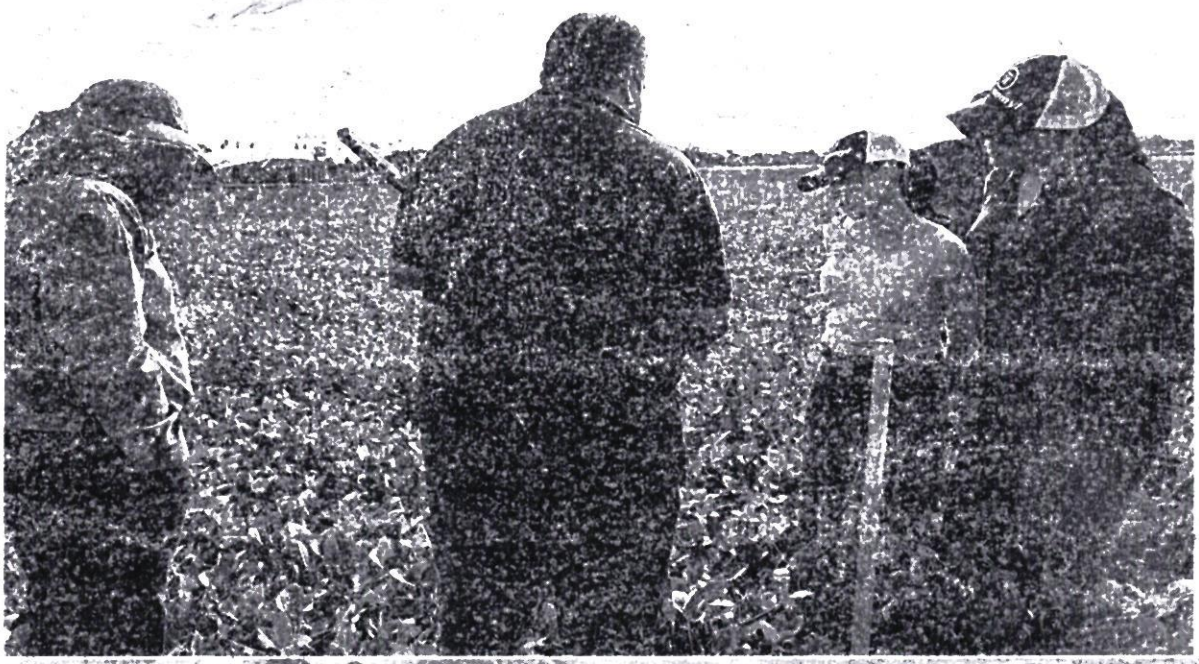





SENAVE

Servicio Nacional de Calidad y Sanidad Vegetal y de Semillas

445769

Domicilio ASUNCION Telefax

ORDEN DE TRABAJO Nº 28608

28608

☐ ORDINARIO

☒ EXTRAORDINARIO

Vehiculo Tipo CAMIONETA Chapa EAG-517 Nº de Orden Asignado 0

Marca y Modelo ISUZU Área Interior DOBLE

Conductor Autorizado MARCOS SALINAS ROJAS

Dias Estimados de la Misión: Desde 24 / 4 / 2023 Hasta 26 / 4 / 2023

Horas Estimadas de la Misión: Desde las 36369: 00:01 Hasta las 24:01

Km de Salida: 1200 Km de Vuelta

Km estimados de Recorrido: 12 Km Real Recorridos

Consumo estimado x 100 Km: Lts.

TRABAJOS A REALIZAR

TRASLADO DE LAS FUNCIONARIAS DE LA DIRECCION DE AEROPUERTOS EN EL DEPARTAMENTO DE ITAPUA

DENTRO DEL TERRITORIO NACIONAL

ACOMPAÑAN: MACARENA BERNAL, MILUZ AVALOS

Fecha: 24 / 4 / 2023

Responsable del area al que fue asignado el automotor

Lic. José Zamarra
Jefe Interino
Dpto. de Transporte

SENAVE • SERVICIO NACIONAL DE CALIDAD Y SANIDAD VEGETAL Y DE SEMILLAS • DEPARTAMENTO DE TRANSPORTE

GRAF MONARCA S.R.L. - Tte. Farina 813 - Tel/Fax 495 772 - 449 103 - RUC 80013965-8 - C.H.T. Nº 1 043
24 Bl. 50 X 3 (27 501 / 28 700) Octubre 2021

Fwd: Encargado de despacho



De: Alejandro Hunicken <alejandro.hunicken@senave.gov.py>

Para: Macarena Bernal <macarena.bernal@senave.gov.py>

12 de Mayo de 2023 13:01

---------- Mensaje reenviado ----------
De: "cinthia terreira" <cinthia.terreira@senave.gov.py>
Para: "cesar rivas" <cesar.rivas@senave.gov.py>
CC: "ingrid.bernal" <ingrid.bernal@senave.gov.py>, "cynthia estigarribia" <cynthia.estigarribia@senave.gov.py>, "marcela villalba" <marcela.villalba@senave.gov.py>, "hugo.bruning" <hugo.bruning@senave.gov.py>, "david bolla" <david.bolla@senave.gov.py>, "magali delgado" <magali.delgado@senave.gov.py>, "alejandro.hunicken" <alejandro.hunicken@senave.gov.py>
Enviados: Lunes, 8 de Mayo 2023 8:26:19
Asunto: Encargado de despacho

Buen dia estimado Ing.Cesar Rivas.

Por este medio quisiera designar como encargado de despacho de la DAG al Ingeniero. Alejandro Hunicken del dia 08 al 12 de Mayo

Saludos cordiales,

Ing. Agr. Pedro R. Garcia Ameglio, Director
Direccion de Agroquimicos e Insumos Agricolas
SENAVE

ANEXO II-01. INFORME DE COMISIONAMIENTO NACIONAL

Se eleva a consideración de las autoridades institucionales el presente informe de comisionamiento nacional, declarando que los datos consignados son realizados en carácter de Declaración Jurada, quedando sometidos a los procedimientos de control.

Fecha de informe	Número y Fecha del Expediente
08/05/23	2826 21/04/23

PERSONA ASIGNADA A LA COMISIÓN

Nombre y Apellido	C.I. N°	Funcionario	Firma
MACARENA BELEN BERNAL RAMOS	4001440	Si [X] No [ ]	

Cargo	Personal
TECNICA	Permanente [ ] Contratado [ ] Otros [ ]

Teléfono	Correo Electrónico
021310426 0982100670	macarena.bernal@senave.gov.py

FECHA DE VIAJE

Inicio	Final
25/04/23	27/04/23

MOVILIDAD

Público [ ] Estado [X] Otros [ ]

Chofer asignado - Nombre	Orden de Trabajo Nro.	Km. Inicio	Km. Final
MARCOS SALINAS ROJAS	28608	363692	[illegible]

INFORMACION GEOGRAFICA

Departamento(s)	Localidades(s)
ITAPUA	OBLIGADO - NUEVA ALBORADA - ITAKYRY - FORTUNA - CEDRALES.

DESCRIPCIÓN DE LAS TAREAS

Entrenamiento para evaluación de parcelas de ensayos experimentales y verificación de plagas y enfermedades en zafra de soja y maíz. Identificación de las variables de medición así como también las posibles diferencias observadas entre localidades.

OBSERVACIÓN (EN CASO DE MODIFICACIÓN EN RELACIÓN A LO SOLICITADO)

[illegible] ALBORADA [illegible] DEPARTAMENTO DE ITAPUA CEDRALES ITAKYRY FORTUNA [illegible] DEPARTAMENTO DE [illegible]

V° B° Director, Director General o Máxima	Firma: Alejandro Hunicken Aclaración: Ingeniero Agrónomo Sello: SENAVE

SERVICIO NACIONAL DE CALIDAD Y SANIDAD VEGETAL Y DE SEMILLAS
DIRECCIÓN DE AGROQUÍMICOS E INSUMOS AGRÍCOLAS
REPÚBLICA DEL PARAGUAY
SENAVE







SENAVE

Servicio Nacional de Calidad y Sanidad Vegetal y de Semillas

445769

Domicilio ASUNCION Telefax

ORDEN DE TRABAJO Nº 28608

☐ ORDINARIO

☒ EXTRAORDINARIO

Vehiculo Tipo CAMIONETA Chapa EAG-517 Nº de Orden Asignado 0

Marca y Modelo ISUZU Area Interior DOBLE

Conductor Autorizado MARCOS SALINAS ROJAS

Dias Estimados de la Mision: Desde 24 / 4 / 2023 Hasta 28 / 4 / 2023

Horas Estimadas de la Misión: Desde las 363692 00:01 Hasta 24:01

Km de Salida 1200 Km. de Vuelta

Km. estimados de Recorrido 12 Km Real Recorridos

Consumo estimado x 100 Km: Lts.

TRABAJOS A REALIZAR

TRASLADO DE LOS FUNCIONARIOS DE LA DIRECCION DE AGROQUIMICOS EN EL DEPARTAMENTO DE ITAPUA

DENTRO DEL TERRITORIO NACIONAL

ACOMPAÑAN: MACARENA BERNAL, FELIZ AVALOS

Fecha 24 / 4 / 2023

Responsable del area al que fue asignado el automotor

Lic. Jose Gamarra
Jefe Interino
Dpto de Transporte

GRAF MONARCA S.R.L. - Tte. Farina 813 - Tel/Fax 495 772 - 449 183 - RUC 80013965-8 - C.H.T. Nº 1.043
24 Bl. 50 X 3 (27 501 / 28 700) Octubre 2021

SERVICIO NACIONAL DE CALIDAD Y SANIDAD VEGETAL Y DE SEMILLAS
DEPARTAMENTO TRANSPORTE

Fwd: Encargado de despacho

de Mayo de 2024 13:01

ANEXO II-01: INFORME DE COMISIONAMIENTO NACIONAL

Se eleva a consideración de las autoridades institucionales el presente informe de comisionamiento nacional, declarando que los datos consignados son realizados en carácter de Declaración Jurada, quedando sometidos a los organismos de control.

Fecha de Informe	Número y Fecha del Expediente
02/05/2023	2.825 21/04/2023

PERSONA ASIGNADA A LA COMISIÓN

Nombre y Apellido	C.I. N°	Funcionario/a	Firma
Jadiyi Torales	2.622.612	Si ■ No ☐	
Cargo	**Personal**		
Directora	Permanente ■ Contratado ☐ Otros ☐		

Teléfono	Correo Electrónico
+595 981 250 682	jadiyi.torales@senave.gov.py

FECHA DE VIAJE

Inicio	Final
26/04/2023	27/04/2023

MOVILIDAD

Público ☐ Estado ■ Otros ☐

Chofer asignado/ Nombre	Orden de Trabajo Nro.	Km. Inicio	Km. Final
César Avalos	28.316	72.150	Abierta

INFORMACION GEOGRAFICA

Departamento (s)	Localidad (es)
Alto Paraná	Minga guazu

DESCRIPCIÓN DE LAS TAREAS

Se participó en carácter de Disertante y apoyo al DLSyCV, en la Capacitación en Muestreo de Lotes de Semillas, organizado por el DLSyCV, el cual fue realizado en la empresa Gical S.A.

OBSERVACIÓN (EN CASO DE MODIFICACION EN RELACION A LO SOLICITADO)

V° B° Director, Director General o Máxima Autoridad	Firma:
	Aclaración: MARIELA VILLALBA S Ing. Ambiental
	Sello:



SENAVE

ORDEN DE TRABAJO

☐ ORDINARIO

☐ EXTRAORDINARIO

N° 28316

Vehículo Tipo: ..... Chapa: ..... N° de Orden Asignado: .....

Marca y Modelo: ..... Área Interior: .....

Conductor Autorizado: .....

Días Estimados de la Misión: Desde 17 / 4 / 2023 Hasta 30 / 4 / 2023

Horas Estimadas de la Misión: Desde las 00:01 Hasta las 24:00

Km. de Salida: 72150 Km. de Vuelta .....

Km. estimados de Recorrido: 3000 Km. Real Recorridos .....

Consumo estimado x 100 Km: Lts. 12

TRABAJOS A REALIZAR:

ACTIVIDADES REFERENTES A LA DIRECCION DE LABORATORIOS DEL SENAVE

DENTRO DEL TERRITORIO NACIONAL

PUEDEN CONDUCIR: OSCAR RODRIGUEZ, VICTOR AYALA, OSCAR ORTIZ, DIAC [illegible], ROMAN, NESTOR CARDOZO, CRISTIAN [illegible], ALBORNU, YEHUTI MONGELOS [illegible], DOMINGUEZ, LIC. RAFAEL [illegible], RODAS, ADRIANA [illegible]

10

Fecha: ...../...../.....

GRAF MONARCA S.R.L. - Tte. Farina 813 - Tel/Fax: 445 77[illegible]
24 Bl. 50 X 3 (27.501 / 28.709) Octubre 2021

SENAVE • DEPARTAMENTO TRANSPORTE • UNIDAD NACIONAL DE CALIDAD Y SANIDAD VEGETAL Y SEMILLAS

Lic. José Gamarra
Jefe Interino
Dpto. de Transporte

NOTA: Indicar con: SI ó No

50.- Fecha y Hora de Entrega: 10/04/23 03:54 52.- Km de Entrega: 72

51.- Fecha estimada de Devolución: 30/04/23

Observación: Cédula Verde Original : SI

III. CONDICIONES DE ENTREGA

53.- El funcionario que recibe el vehículo declara conocer y aceptar los términos del Reglamento Intern

54.- En caso de traspaso del vehículo a otra dependencia y/o funcionario, comunicar inmediatamente a y/o Dirección Administrativa.-

55.- El responsable del vehículo debe anotar todos los datos requeridos en el Registro de Novedades

Zimbra: **ana.vallory@senave.gov.py**

Encargada de Despacho

De : cesar rivas <cesar.rivas@senave.gov.py> mar, 02 de may de 2023 09:31

Asunto : Encargada de Despacho

Para : mariela.villalba <mariela.villalba@senave.gov.py>

Para o CC : ana.vallory <ana.vallory@senave.gov.py>, clara.lovera <clara.lovera@senave.gov.py>, liz.mora <liz.mora@senave.gov.py>, natalia.toledo <natalia.toledo@senave.gov.py>

Buenas *días*

Por este medio se informa que el día 02 de mayo del 2023, queda como Encargada de Despacho de la Dirección General Técnica, la Ing. Mariela Villalba para lo que hubiere lugar.

Atte.

Ing. Agr. Cesar Rivas - DGT.

ANEXO II-01: INFORME DE COMISIONAMIENTO NACIONAL

Se eleva a consideración de las autoridades institucionales el presente informe de comisionamiento nacional, declarando que los datos consignados son realizados en carácter de Declaración Jurada, quedando sometidos a los organismos de control.

Fecha de Informe	Número y Fecha del Expediente
02/05/2023	2.825 21/04/2023

PERSONA ASIGNADA A LA COMISIÓN

Nombre y Apellido	C.I. N°	Funcionario/a	Firma
Eliza Rolón	4.783.153	Si ■ No ☐	

Cargo	Personal
Asistente Técnico	Permanente ■ Contratado ☐ Otros ☐

Teléfono	Correo Electrónico
+595 985793348	elizaadrianarolon@gmail.com

FECHA DE VIAJE

Inicio	Final
26/04/2023	27/04/2023

MOVILIDAD

Público ☐ Estado ■ Otros ☐

Chofer asignado/ Nombre	Orden de Trabajo Nro.	Km. Inicio	Km. Final
César Avalos	28.316	72.150	Abierta

INFORMACION GEOGRAFICA

Departamento (s)	Localidad (es)
Alto Paraná	Minga guazu

DESCRIPCIÓN DE LAS TAREAS

Se participó en carácter de Disertante en la Capacitación en Muestreo de Lotes de Semillas, organizado por el DLSyCV, el cual fue realizado en la empresa Gical S.A.

OBSERVACIÓN (EN CASO DE MODIFICACION EN RELACION A LO SOLICITADO)

V° B° Director, Director General o Máxima Autoridad	Firma: Aclaración: Ing. Agr. Dra. Jadhyi C. Torales S. Sello:





SENAVE

Domicilio:

ORDEN DE TRABAJO

☐ ORDINARIO N° 28316

☐ EXTRAORDINARIO

Vehículo Tipo: [illegible] Chapa: ..... N° de Orden Asignado: .....

Marca y Modelo: [illegible] Área Interior: [illegible]

Conductor Autorizado: [illegible]

Días Estimados de la Misión: Desde [illegible] / 4 / [illegible] Hasta [illegible] / 4 / [illegible]

Horas Estimadas de la Misión: Desde las 00:01 Hasta las 24:00

Km. de Salida: 72150 Km. de Vuelta .....

Km. estimados de Recorrido: 3000 Km. Real Recorridos .....

Consumo estimado x 100 Km: Lts. 12

TRABAJOS A REALIZAR:

ACTIVIDADES REFERENTES A LA DIRECCION DE LABORATORIOS DEL SENAVE

DENTRO DEL TERRITORIO NACIONAL

PUEDEN CONDUCIR: OSCAR RODRIGUEZ, [illegible]
AVALOS, OSCAR ORTIZ, BLAS [illegible]
ROMAN, NESTOR CARDOZO, CRISTIAN [illegible]
ALBORNO, YEHUTI MONGE[illegible]
DOMINGUEZ, LIZ [illegible]
RODAS, ADRIANA [illegible]
10 [illegible]

Fecha: ...../...../...../

Responsable [illegible]

GRAF MONARCA S.R.L. - Tte. Farina 813 - Tel/Fax: 495 772 - 449 103 - RUC [illegible]
24 BI 50 X 3 (27.501 / 28.700) Octubre 2021

Lic. José Gamarra
Jefe Interino
Dpto. de Transporte

NOTA: Indicar con: Sí ó No

50.- Fecha y Hora de Entrega: 10/04/23 03:54 52.- Km de Entrega: 72

51.- Fecha estimada de Devolución: 30/04/23

Observación: Cédula Verde Original : SI

III. CONDICIONES DE ENTREGA

53.- El funcionario que recibe el vehículo declara conocer y aceptar los términos del Reglamento Intern

54.- En caso de traspaso del vehículo a otra dependencia y/o funcionario, comunicar inmediatamente a y/o Dirección Administrativa.-

55.- El responsable del vehículo debe anotar todos los datos requeridos en el Registro de Novedades

56.- El vehículo [illegible]

ANEXO II-01: INFORME DE COMISIONAMIENTO NACIONAL

Se eleva a consideración de las autoridades institucionales el presente informe de comisionamiento nacional, declarando que los datos consignados son realizados en carácter de Declaración Jurada, quedando sometidos a los organismos de control.

Fecha de Informe	Número y Fecha del Expediente
02/05/2023	2.825 21/04/2023

PERSONA ASIGNADA A LA COMISIÓN

Nombre y Apellido	C.I. N°	Funcionario/a	Firma
Anibal Kiese	4.668.796	Si ■ No ☐	Ing. Agr. Anibal Kiese SENAVE
Cargo	Personal		
Asistente Técnico	Permanente ☐ Contratado ■ Otros ☐		

Teléfono	Correo Electrónico
+595 961 695 159	anibal.kiese *a* senave.gov.py

FECHA DE VIAJE

Inicio	Final
26/04/2023	27/04/2023

MOVILIDAD

Público ☐ Estado ■ Otros ☐

Chofer asignado/ Nombre	Orden de Trabajo Nro.	Km. Inicio	Km. Final
César Avalos	28.316	72.150	Abierta

INFORMACION GEOGRAFICA

Departamento (s)	Localidad (es)
Alto Paraná	Minga guazu

DESCRIPCIÓN DE LAS TAREAS

Se participó en carácter de Disertante en la Capacitación en Muestreo de Lotes de Semillas, organizado por el DLSyCV, el cual fue realizado en la empresa Gical S.A.

OBSERVACIÓN (EN CASO DE MODIFICACION EN RELACION A LO SOLICITADO)

V° B° Director, Director General o Máxima Autoridad	Firma:
	Aclaración: Ing. Agr. Dra. Jadyn C. Torales S.
	Sello:



SENAVE

Domicilio

ORDEN DE TRABAJO

☐ ORDINARIO N° 28316

☐ EXTRAORDINARIO

Vehículo Tipo ..... Chapa ..... N° de Orden Asignado .....

Marca y Modelo ..... Área Interior .....

Conductor Autorizado: .....

Días Estimados de la Misión: Desde ...../...../..... Hasta ...../...../.....

Horas Estimadas de la Misión: Desde las 00:01 Hasta las 24:00

Km. de Salida: 72150 Km. de Vuelta .....

Km. estimados de Recorrido: 3000 Km. Real Recorridos .....

Consumo estimado x 100 Km: Lts. 12

TRABAJOS A REALIZAR:

ACTIVIDADES REFERENTES A LA DIRECCION DE LABORATORIOS DEL SENAVE

DENTRO DEL TERRITORIO NACIONAL

PUEDEN CONDUCIR:OSCAR RODRIGUEZ, [illegible]
AVALOS,OSCAR ORTIZ,[illegible]
ROMAN,NESTOR CARDOZO,[illegible]
ALBORNO,YEHUTI [illegible]
DOMINGUEZ,LIZ [illegible]
RODAS,ADRIANA [illegible]

Fecha: ...../...../...../

Responsable [illegible]

GRAF MONARCA S.R.L. - Tte. Farina 813 - Tel/Fax: 495 272 - 449 103 - RUC [illegible]
24 BI 50 X 3 (27.501 / 28.700) Octubre 2021

Lic. José Gamarra
Jefe Interino
Dpto. de Transporte

NOTA: Indicar con: Sí ó No

50.- Fecha y Hora de Entrega: 30/04/23 03:54 52.- Km de Entrega: 72

51.- Fecha estimada de Devolución: 30/04/23

Observación: Cédula Verde Original : SI

III. CONDICIONES DE ENTREGA

53.- El funcionario que recibe el vehículo declara conocer y aceptar los términos del Reglamento Intern

54.- En caso de traspaso del vehículo a otra dependencia y/o funcionario, comunicar inmediatamente a y/o Dirección Administrativa.-

55.- El responsable del vehículo debe anotar todos los datos requeridos en el Registro de Novedades

ANEXO II-01: INFORME DE COMISIONAMIENTO NACIONAL

Se eleva a consideración de las autoridades institucionales el presente informe de comisionamiento nacional, declarando que los datos consignados son realizados en carácter de Declaración Jurada, quedando sometidos a los organismos de control.

Fecha de Informe	Número y Fecha del Expediente
02/05/2023	2.825 21/04/2023

PERSONA ASIGNADA A LA COMISIÓN

Nombre y Apellido	C.I. N°	Funcionario/a	Firma
César Avalos	4.000.931	Si ■ No ☐	
Cargo	**Personal**		
Técnico	Permanente ☐ Contratado ■ Otros ☐		

Teléfono	Correo Electrónico
+595 982 485 701	cesar.avalos@senave.gov.py

FECHA DE VIAJE

Inicio	Final
26/04/2023	27/04/2023

MOVILIDAD

Público ☐ Estado ■ Otros ☐

Chofer asignado/ Nombre	Orden de Trabajo Nro.	Km. Inicio	Km. Final
César Avalos	28.316	72.150	Abierta

INFORMACION GEOGRAFICA

Departamento (s)	Localidad (es)
Alto Paraná	Minga guazu

DESCRIPCIÓN DE LAS TAREAS

Se participó en carácter de apoyo al DLSyCV, en la Capacitación en Muestreo de Lotes de Semillas, organizado por el DLSyCV, el cual fue realizado en la empresa Gical S.A.

OBSERVACIÓN (EN CASO DE MODIFICACION EN RELACION A LO SOLICITADO)

V° B° Director, Director General o Máxima Autoridad	Firma: Aclaración: Ing. Agr. Dra. Jadiyi C. Torales S. Sello:



SENAVE

Domicilio

ORDEN DE TRABAJO

☐ ORDINARIO N° 28316

☐ EXTRAORDINARIO

Vehículo Tipo ..... Chapa: ..... N° de Orden Asignado .....

Marca y Modelo: ..... Area Interior .....

Conductor Autorizado: .....

Días Estimados de la Misión: Desde 10 / 4 / 2023 Hasta 20 / 4 / 2023

Horas Estimadas de la Misión: Desde las 00:01 Hasta las 24:00

Km. de Salida: 72150 Km. de Vuelta .....

Km. estimados de Recorrido: 3000 Km. Real Recorridos .....

Consumo estimado x 100 Km: Lts. 12

TRABAJOS A REALIZAR:

ACTIVIDADES REFERENTES A LA DIRECCION DE LABORATORIOS DEL SENAVE

DENTRO DEL TERRITORIO NACIONAL

PUEDEN CONDUCIR: OSCAR RODRIGUEZ, [illegible]
AVALOS, OSCAR ORTIZ, [illegible]
ROMAN, NESTOR CARDOZO, [illegible]
ALBORNU, YEHUTI MONGE [illegible]
DOMINGUEZ, LIC. GARAY, [illegible]
RODAS, ADRIANA [illegible]

Fecha: 10 / 4 / 2023

Responsable [illegible]

Lic. José Gamarra
Jefe Interino
Dpto. de Transporte

GRAF MONARCA S.R.L. - Tte. Farina 613 - Tel/Fax: 495 772 - 449 [illegible]
24 Bl. 50 X 3 (27.501 / 28.700) Octubre 2021

SERVICIO NACIONAL DE CALIDAD Y SANIDAD VEGETAL Y DE SEMILLAS
DEPARTAMENTO TRANSPORTE
REPUBLICA DEL PARAGUAY
SENAVE

NOTA: Indicar con: SI ó No

50.- Fecha y Hora de Entrega: 10/04/23 03:54 52.- Km de Entrega: 72

51.- Fecha estimada de Devolución: 30/04/23

Observación: Cédula Verde Original : SI

III. CONDICIONES DE ENTREGA

53.- El funcionario que recibe el vehículo declara conocer y aceptar los términos del Reglamento Intern

54.- En caso de traspaso del vehículo a otra dependencia y/o funcionario, comunicar inmediatamente a y/o Dirección Administrativa.-

55.- El responsable del vehículo debe anotar todos los datos requeridos en el Registro de Novedades

56.- El vehículo esta [illegible]

ANEXO II-01: INFORME DE COMISIONAMIENTO NACIONAL

Se eleva a consideración de las autoridades institucionales el presente informe de comisionamiento nacional, declarando que los datos consignados son realizados en carácter de Declaración Jurada, quedando sometidos a los organismos de control.

Fecha de Informe	Número y Fecha del Expediente
04/05/23	2832 21/04/23

PERSONA ASIGNADA A LA COMISIÓN

Nombre y Apellido	C.I. N°	Funcionario	Firma
ANDREA SOLEDAD PIÑANEZ ORTIZ	4948482	Si [X] No [ ]	AndreaPiñañez

Cargo	Personal
TECNICA	Permanente [ ] Contratado [X] Otros [ ]

Teléfono	Correo Electrónico
021587994 0972824058	andrea.pinanez@senave.gov.py

FECHA DE VIAJE

Inicio	Final
28/04/23	28/04/23

MOVILIDAD

Público [ ] Estado [X] Otros [ ]

Chofer asignado / Nombre	Orden de Trabajo Nro.	Km. Inicio	Km. Final
Arnaldo Caceres	25761	8030	abierta

INFORMACION GEOGRAFICA

Departamento(s)	Localidade(s)
ÑEEMBUCÚ	VILLA OLIVA.

DESCRIPCIÓN DE LAS TAREAS

Supervisión de lasactividades dentro del marco del programa de vigilancia fitosanitaria para plaga de granos almacenados con énfasis en trogoderma granarium Everts (2012).-

OBSERVACIÓN (EN CASO DE MODIFICACIÓN EN RELACIÓN A LO SOLICITADO)

V° B° Director, Director General o Máxima	Firma: Aclaración: Sello:

Ing. Agr. MSc. Ernesto Galliani
Director
Dirección de Protección Vegetal
SENAVE

SENAVE

Servicio Nacional de Calidad y Sanidad Vegetal y de Semillas

Domicilio..... Telefax:.....

445/69

ORDEN DE TRABAJO

☐ ORDINARIO Nº 025761

☐ EXTRAORDINARIO

Vehiculo Tipo: .....Chapa: ..... Nº de Orden Asignado.....

Marca y Modelo:..... Área Interior .....

Conductor Autorizado: .....

.....

Dias Estimados de la Misión: Desde...../...../..... Hasta...../...../.....

Horas Estimadas de la Misión: Desde las..... Hasta las .....

Km. de Salida ..... Km. de Vuelta .....

Km. estimados de Recorrido..... Km. Real Recorridos .....

Consumo estimado x 100 Km. Lts .....

TRABAJOS A REALIZAR:

.....

.....

.....

.....

.....

.....

Fecha...../...../...../

SERVICIO NACIONAL DE CALIDAD Y SANIDAD VEGETAL Y DE SEMILLAS
DEPARTAMENTO TRANSPORTE
REPUBLICA DEL PARAGUAY
SENAVE

.....
Responsable del área al que fue asignado el automotor

GRAF. MONARCA S.R.L. Tte. Farina 813 - Tel./Fax: 495.772 - 449.103 - RUC: [illegible] - C.H.T. Nº 1.0[illegible]
50 Bl. 50 X 3 (25.001 / 27.500) Septiembre 2021

SERVICIO NACIONAL DE CALIDAD Y SANIDAD VEGETAL Y DE SEMILLAS
DEPARTAMENTO TRANSPORTE
REPUBLICA DEL PARAGUAY
SENAVE

Lic. José Gamarra
Jefe Interino
Dpto. de Transporte





ANEXO II-01: INFORME DE COMISIONAMIENTO NACIONAL

Se eleva a consideración de las autoridades institucionales el presente informe de comisionamiento nacional, declarando que los datos consignados son realizados en carácter de Declaración Jurada, quedando sometidos a los organismos de control.

Fecha de Informe	Número y Fecha del Expediente
04/05/2023	2828--21/04/2023

PERSONA ASIGNADA A LA COMISIÓN

Nombre y Apellido	C.I. N°	Funcionario/a	Firma
Luz María Miret Martínez	2.375.321	Si ■ No ☐	

Cargo	Personal
Técnica	Permanente ■ Contratado ☐ Otros ☐

Teléfono	Correo Electrónico
0981 388055	luz.miret@senave.gov.py

FECHA DE VIAJE

Inicio	Final
24/04/2023	27/04/2023

MOVILIDAD

Público ☐ Estado ■ Otros ☐

Chofer asignado/ Nombre	Orden de Trabajo Nro.	Km. Inicio	Km. Final
José Irala	28278	264117	265324

INFORMACION GEOGRAFICA

Departamento (s)	Localidad (es)
Concepción – San Pedro	Horqueta, Yby yau, Loreto, Guayaibi, Santa Rosa

DESCRIPCIÓN DE LAS TAREAS

Se realizaronlas capacitaciones en las Regionales de Concepción y San Pedroen muestreo de materiales vegetales, muestreo del vector a través de captura de los mismos, acondicionamiento de muestras a campo en el marco de Programa Nacional de contención del HLB Huanglongbing de los cítricos *Candidatus liberibacter* y su vector *Diaphorina citri*







OBSERVACIÓN (EN CASO DE MODIFICACION EN RELACION A LO SOLICITADO)

V° B° Director, Director General o Máxima Autoridad	Firma:
	Aclaración:
	Sello:

Directora

Arturo Sanchez
Revisor - SENAVE
Dto. Rendición de Cuentas

SENAVE

Servicio Nacional de Calidad y Sanidad Vegetal y de Semillas

Domicilio ASUNCION Telefax: 445769

ORDEN DE TRABAJO

Nº 28278

28278

[ ] ORDINARIO

[X] EXTRAORDINARIO

Vehiculo Tipo: D-MAX Chapa: EAG-506 Nº de Orden Asignado 0

Marca y Modelo: ISUZU Área Interior DOBLE

Conductor Autorizado: JOSE IGNACIO IRALA GARCETE

Días Estimados de la Misión: Desde 21 / 4 / 2023 Hasta 28 / 4 / 2023

Horas Estimadas de la Misión: Desde las 00:01 Hasta las 24:00

Km. de Salida: 264117 Km. de Vuelta 265324

Km. estimados de Recorrido: 1200 Km. Real Recorridos 1207

Consumo estimado x 100 Km: Lts. 12

TRABAJOS A REALIZAR:

TRASLADO DE LAS FUNCIONARIAS DE LA DIRECCION DE PROTECCION VEGETAL EN LOS DEPARTAMENTOS DE CONCEPCION Y SAN PEDRO

DENTRO DEL TERRITORIO NACIONAL

ACOMPAÑAN: YESSICA REMBACZ, LUZ MIRET

Fecha: 21 / 4 / 2023

Responsable del área al que fue asignado el automotor

Lic. José Gamarra
Jefe Interi...
Dpto. de Transp...

SERVICIO NACIONAL DE CALIDAD Y SANIDAD VEGETAL Y DE SEMILLAS * DEPARTAMENTO DE TRANSPORTE * SENAVE

GRAF. MONARCA S.R.L. - Tte. Fariña 813 - Tel./Fax: 495.772 - 449.103 - R.U.C. ... 24 Bl. 50 X 3 (27.501 / 28.700) Octubre 2021

ANEXO II-01: INFORME DE COMISIONAMIENTO NACIONAL

Se eleva a consideración de las autoridades institucionales el presente informe de comisionamiento nacional, declarando que los datos consignados son realizados en carácter de Declaración Jurada, quedando sometidos a los organismos de control.

Fecha de Informe	Número y Fecha del Expediente
05/05/23	2830 21/04/23

PERSONA ASIGNADA A LA COMISIÓN

Nombre y Apellido	C.I. N°	Funcionario	Firma
GUSTAVO YSMAEL TRINIDAD LOPEZ	3029626	Si [X] No [ ]	

Cargo	Personal
TECNICO AUXILIAR	Permanente [X] Contratado [ ] Otros [ ]

Teléfono	Correo Electrónico
021-506966 0985537363	gustavo.trinidad@senave.gov.py

FECHA DE VIAJE

Inicio	Final
26/04/23	28/04/23

MOVILIDAD

Publico [X] Estado [ ] Otros [ ]

Chofer asignado / Nombre	Orden de Trabajo Nro.	Km. Inicio	Km. Final
----------	---------	--------	--------

INFORMACION GEOGRAFICA

Departamento(s)	Localidade(s)
ALTO PARANÁ	CIUDAD DEL ESTE.

DESCRIPCIÓN DE LAS TAREAS

Realizar trabajos de acompañamiento a los registros otorgados en los sistemas SIRUS, TES, OTA, en la Oficina Descentralizada del Departamento de Registro de la Oficina Regional Alto Paraná (ORAP), Emisión y entrega de Certificado de Registro - Importador - Silos, puertos de embarque y otros registros otorgados por el SENAVE.-

OBSERVACIÓN (EN CASO DE MODIFICACIÓN EN RELACIÓN A LO SOLICITADO)

V° B° Director, Director General o Máxima	Firma: Natalia Toledo Aclaración: Ing. Agr. Sello: Reg. COSAVE PY-04

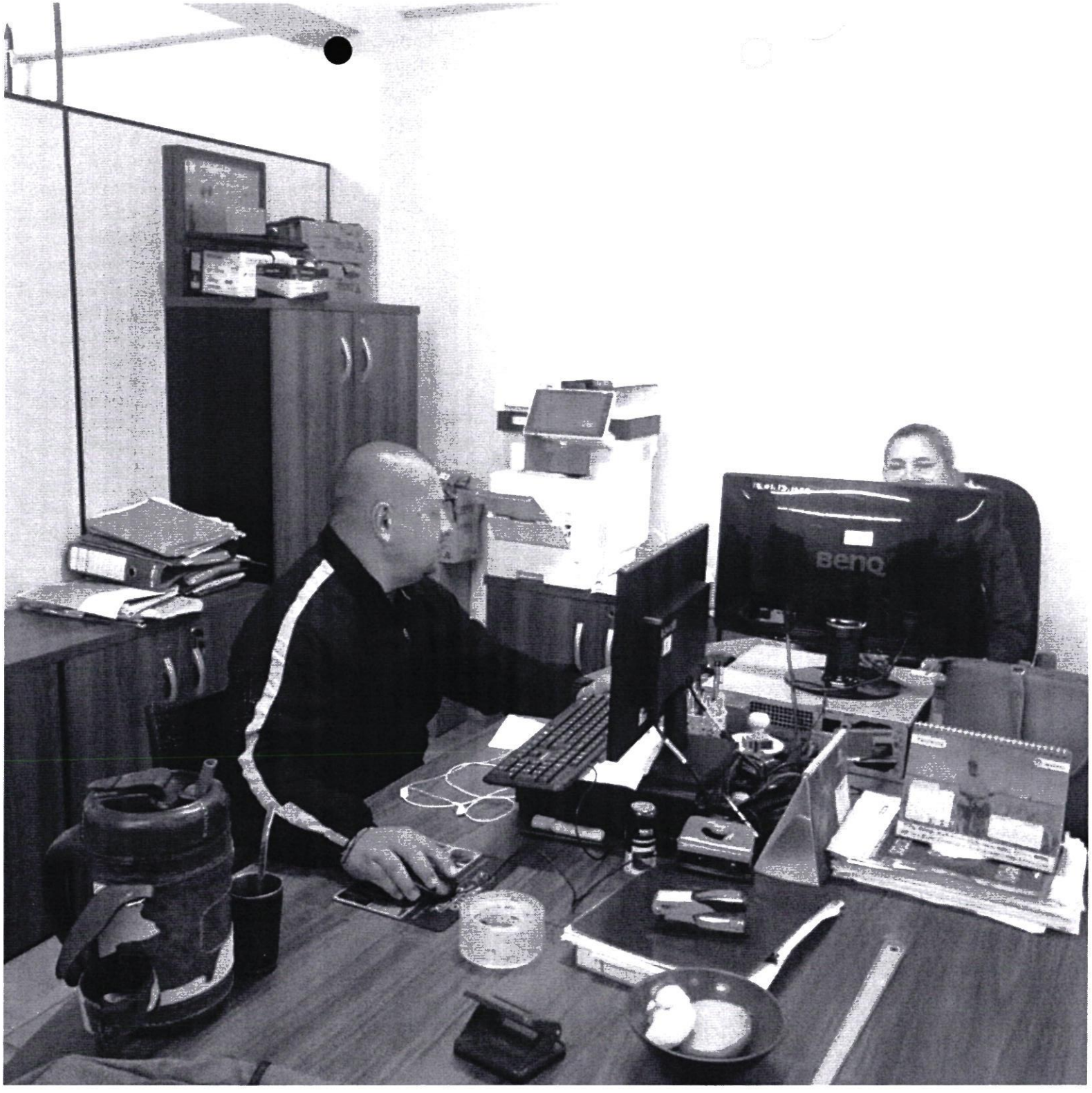
BenQ

Zimbra: **cesar.rivas@senave.gov.py**

Encargado de Despacho

De : cesar rivas <cesar.rivas@senave.gov.py> vie, 05 de may de 2023 09:56

Asunto : Encargado de Despacho

Para : natalia.toledo <natalia.toledo@senave.gov.py>

Para o CC : clara.lovera <clara.lovera@senave.gov.py>, liz.mora <liz.mora@senave.gov.py>, silvia.weyer <silvia.weyer@senave.gov.py>, ingrid.bernal <ingrid.bernal@senave.gov.py>

Buenos días.

Por este medio se informa que el *día* 05 de mayo del corriente, queda como Encargada de Despacho de la Dirección General Técnica, la Ing. Natalia Toledo , para lo que hubiere lugar.

Atte.

Ing. Agr. Cesar Rivas - DGT.

ANEXO II-01: INFORME DE COMISIONAMIENTO NACIONAL

Se eleva a consideración de las autoridades institucionales el presente informe de comisionamiento nacional, declarando que los datos consignados son realizados en carácter de Declaración Jurada, quedando sometidos a los organismos de control.

Fecha de Informe	Número y Fecha del Expediente
02/05/23	2893 25/04/23

PERSONA ASIGNADA A LA COMISIÓN

Nombre y Apellido	C.I. N°	Funcionario	Firma
MARCOS SALINAS ROJAS	1034878	Si [X] No [ ]	

Cargo	Personal
ASISTENTE	Permanente [X] Contratado [ ] Otros [ ]

Teléfono	Correo Electrónico
0228632282 0986195370	marcos.salinas@senave.gov.py

FECHA DE VIAJE

Inicio	Final
25/04/23	27/04/23

MOVILIDAD

Público [ ] Estado [X] Otros [ ]

Chofer asignado / Nombre	Orden de Trabajo Nro.	Km. Inicio	Km. Final
MARCOS SALINAS ROJAS	28608	363692	365063

INFORMACION GEOGRAFICA

Departamento(s)	Localidade(s)
ITAPÚA	OBLIGADO - NUEVA ALBORADA - ITAKYRY - FORTUNA - CEDRALES.

DESCRIPCIÓN DE LAS TAREAS

Apoyo en el traslado de las funcionarias de la Dirección de Agroquímicos las Sras. Hilce Avalos, Macarena Bernal -

OBSERVACIÓN (EN CASO DE MODIFICACIÓN EN RELACIÓN A LO SOLICITADO)

V° B° Director, Director General o Máxima	Firma: / Aclaración: / Sello:

Econ. Carlos Meza
Director
Dirección Administrativa

SENAVE

Servicio Nacional de Calidad y Sanidad Vegetal y de Semillas

445769

ASUNCION

Domicilio..... Telefax:.....

ORDEN DE TRABAJO

Nº 28608

28608

☐ ORDINARIO

☒ EXTRAORDINARIO

Vehiculo Tipo: CAMIONETA Chapa: EAG-517 Nº de Orden Asignado: 0

Marca y Modelo: ISUZU Área Interior DOBLE

Conductor Autorizado: MARCOS SALINAS ROJAS

Días Estimados de la Misión: Desde 24/4/2023 Hasta 28/4/2023

Horas Estimadas de la Misión: Desde las 00:01 Hasta las 24:01

Km. de Salida: 363692 Km. de Vuelta 365063

Km. estimados de Recorrido: 1200 Km. Real Recorridos 1371

Consumo estimado x 100 Km: Lts. 12

TRABAJOS A REALIZAR:

TRASLADO DE LAS FUNCIONARIAS DE LA DIRECCION DE AGROQUIMICOS EN EL DEPARTAMENTO DE ITAPUA

DENTRO DEL TERRITORIO NACIONAL

ACOMPAÑAN: MACARENA BERNAL, HILCE AVALOS

Fecha: 24/4/2023

Responsable del área al que fue asignado el automotor

GRAF. MONARCA S.R.L. - Tte. Fariña 813 - Tel./Fax: 495 772 - 449 103 - RUC: 80013965-8 - C.H.T. Nº 1.043
24 Bl 50 X 3 (27.501 / 28.700) Octubre 2021

SERVICIO NACIONAL DE CALIDAD Y SANIDAD VEGETAL Y DE SEMILLAS
DEPARTAMENTO TRANSPORTE
SENAVE

Lic. José Gamarra
Jefe Interino
Dpto. de Transporte



ANEXO II-01: INFORME DE COMISIONAMIENTO NACIONAL

Se eleva a consideración de las autoridades institucionales el presente informe de comisionamiento nacional, declarando que los datos consignados son realizados en carácter de Declaración Jurada, quedando sometidos a los organismos de control.

Fecha de Informe	Número y Fecha del Expediente
04/05/23	2833 21/04/23

PERSONA ASIGNADA A LA COMISIÓN

Nombre y Apellido	C.I. N°	Funcionario	Firma
MAGALI LIDIA DEL CARMEN DELGADO GODOY	4658081	Si [X] No [ ]	

Cargo	Personal
JEFE INTERINO DE DEPARTAMENTO	Permanente [X] Contratado [ ] Otros [ ]

Teléfono	Correo Electrónico
576896 0986146111	magali.delgado@senave.gov.py

FECHA DE VIAJE

Inicio	Final
25/04/23	27/04/23

MOVILIDAD

Público [ ] Estado [X] Otros [ ]

Chofer asignado / Nombre	Orden de Trabajo Nro.	Km. Inicio	Km. Final
Oscar Ávalos	26304	91877	92902

INFORMACION GEOGRAFICA

Departamento(s)	Localidade(s)
ALTO PARANÁ	MINGA GUAZÚ.

DESCRIPCIÓN DE LAS TAREAS

Capacitación referente a Normativas y Reglamentaciones en el uso y manejo de Plaguicidas Agrícolas -

OBSERVACIÓN (EN CASO DE MODIFICACIÓN EN RELACIÓN A LO SOLICITADO)

V° B° Director, Director General o Máxima	Firma: Aclaración: Sello:

SENAVE

Servicio Nacional de Calidad y Sanidad Vegetal y de Semillas

ASUNCION

445769

Domicilio..... Telefax:.....

ORDEN DE TRABAJO

☐ ORDINARIO

☒ EXTRAORDINARIO

Nº 026304

026304

Vehiculo Tipo: CAMIONETA Chapa: HFS-211 Nº de Orden Asignado 0

Marca y Modelo: NISSAN Área Interior

Conductor Autorizado: OSCAR LUIS AVALOS MENDEZ

Días Estimados de la Misión: Desde 24 / 4 / 2023 Hasta 28 / 4 / 2023

Horas Estimadas de la Misión: Desde las 08:01 Hasta las 24:00

Km. de Salida: 91877 Km. de Vuelta 92902

Km. estimados de Recorrido: 1200 Km. Real Recorridos 12

Consumo estimado x 100 Km: Lts.....

TRABAJOS A REALIZAR:

TRASLADO DE LAS FUNCIOARIAS DE LA DIRECCION DE AGROQUIMICOS EN EL DEPARTAMENTO ALTO PARANA

DENTRO DEL TERRITORIO NACIONAL

ACOMPAÑAN: MAGALI DELGADO, ANALIA MACIEL

Fecha: 24 / 4 / 2023

SERVICIO NACIONAL DE CALIDAD Y SANIDAD VEGETAL Y DE SEMILLAS DEPARTAMENTO TRANSPORTE

Lic. José Gamarra
Jefe Interino

Responsable del área al que fue asignado el automotor

F. MONARCA S.R.L. - Tte. Fariña 813 - Tel./Fax: 495 772 - 449 103 - RUC: 80013965-8 - C.H.T. Nº 1.043
50 X 3 (25.001 / 27.500) Septiembre 2021

Lic. José Gamarra
Jefe Interino

SERVICIO NACIONAL DE CALIDAD Y SANIDAD VEGETAL Y DE SEMILLAS DEPARTAMENTO TRANSPORTE

Magali Delgado Godoy
INGENIERA AGRÓNOMA
SENAVE
MAT. PROF. Nº 5587





Magali Delgado Godoy
INGENIERA AGRONOMA
SENAVE
Mat. Prof. Nº 5567







Magali Delgado Godoy
INGENIERA AGRONOMA
SENAVE
Mat. Prof. Nº 5587

ANEXO II-01: INFORME DE COMISIONAMIENTO NACIONAL

Se eleva a consideración de las autoridades institucionales el presente informe de comisionamiento nacional, declarando que los datos consignados son realizados en carácter de Declaración Jurada, quedando sometidos a los organismos de control.

Fecha de Informe	Número y Fecha del Expediente
02/05/23	2833 21/04/23

PERSONA ASIGNADA A LA COMISIÓN

Nombre y Apellido	C.I. N°	Funcionario	Firma
ANALIA JAZMIN MACIEL OZORIO	3871051	Si [X] No [ ]	

Cargo	Personal
TECNICA	Permanente [X] Contratado [ ] Otros [ ]

Teléfono	Correo Electrónico
503311 0981875086	analia.maciel@senave.gov.py

FECHA DE VIAJE

Inicio	Final
25/04/23	27/04/23

MOVILIDAD

Público [ ] Estado [X] Otros [ ]

Chofer asignado / Nombre	Orden de Trabajo Nro.	Km. Inicio	Km. Final
Oscar Avalos	26304	91877	92902

INFORMACION GEOGRAFICA

Departamento(s)	Localidade(s)
ALTO PARANÁ	MINGA GUAZÚ.

DESCRIPCIÓN DE LAS TAREAS

Capacitación referente a Normativas y Reglamentaciones en el uso y manejo de Plaguicidas Agrícolas.-

OBSERVACIÓN (EN CASO DE MODIFICACIÓN EN RELACIÓN A LO SOLICITADO)

Capacitación teorica y práctica referente a Manejos y uso seguro de Plaguicidas, dirigida a estudiantes y profesionales.

V° B° Director, Director General o Máxima	Firma: Aclaración: Sello: Alejandro Hünichen

SENAVE

Servicio Nacional de Calidad y Sanidad Vegetal y de Semillas

ASUNCION

445789

Domicilio..... Telefax:.....

ORDEN DE TRABAJO

☐ ORDINARIO

☒ EXTRAORDINARIO

Nº 026304

026304

Vehiculo Tipo: CAMIONETA Chapa: HFS-211 Nº de Orden Asignado 0

Marca y Modelo: NISSAN Area Interior

Conductor Autorizado: OSCAR LUIS AVALOS MENDEZ

Dias Estimados de la Misión: Desde 24/4/2023 Hasta 28/4/2023

Horas Estimadas de la Misión: Desde las 00:01 Hasta las 24:00

Km. de Salida: 91877 Km. de Vuelta 92902

Km. estimados de Recorrido: 1200 Km. Real Recorridos 12

Consumo estimado x 100 Km: Lts.

TRABAJOS A REALIZAR:

TRASLADO DE LAS FUNCIOARIAS DE LA DIRECCION DE AGROQUIMICOS EN EL DEPARTAMENTO ALTO PARANA

DENTRO DEL TERRITORIO NACIONAL

ACOMPAÑAN: MAGALI DELGADO, ANALIA MACIEL

24 4 2023

Fecha: ...../...../.....

SERVICIO NACIONAL DE CALIDAD Y SANIDAD VEGETAL Y DE SEMILLAS DEPARTAMENTO TRANSPORTE

Lic. José Gamarra
Jefe Interino
Dpto. de Transporte

Responsable del área al que fue asignado el automotor

F. MONARCA S.R.L. - Tte. Fariña 813 - Tel./Fax: 495 772 - 449 103 - RUC: 80013965-8 - C.H.T. N° 1.043
50 X 3 (25.001 / 27.500) Septiembre 2021

SERVICIO NACIONAL DE CALIDAD Y SANIDAD VEGETAL Y DE SEMILLAS
Humaitá 145. Edificio Planeta 1, Piso 15
Asunción - Paraguay


AGRICULTURE









Zimbra: **analia.maciel@senave.gov.py**

Fwd: Encargado de despacho de la DAG

De : cinthia ferreira <cinthia.ferreira@senave.gov.py> mar, 09 de may de 2023 08:27
Asunto : Fwd: Encargado de despacho de la DAG 1 ficheros adjuntos
Para : analia.maciel <analia.maciel@senave.gov.py>

De: "Pedro" <pedro.garcia@senave.gov.py>
Para: "cesar.rivas" <cesar.rivas@senave.gov.py>
CC: "alejandro.hunicken" <alejandro.hunicken@senave.gov.py>, "hugo.bruning" <hugo.bruning@senave.gov.py>, "magali.delgado" <magali.delgado@senave.gov.py>, "gianinna.arias" <gianinna.arias@senave.gov.py>, "david.bolla" <david.bolla@senave.gov.py>, "mariela villalba" <mariela.villalba@senave.gov.py>, "natalia.toledo" <natalia.toledo@senave.gov.py>, "cinthia.ferreira" <cinthia.ferreira@senave.gov.py>, "ingrid.bernal" <ingrid.bernal@senave.gov.py>, "cynthia.estigarribia" <cynthia.estigarribia@senave.gov.py>
Enviados: Lunes, 8 de Mayo 2023 8:52:51
Asunto: Encargado de despacho de la DAG

Estimado Ing. Rivas,

Por este medio quisiera designar al Ing. Alejandro Hunicken como encargado de despacho de la DAG del dia 8 al 12 de mayo del corriente.

Saludos cordiales,

***Ing. Agr. Pedro R. García Ammiri*, Director**
Dirección de Agroquímicos e Insumos Agrícolas
SENAVE

pedro.garcia.vcf
193 B

ANEXO II-01: INFORME DE COMISIONAMIENTO NACIONAL

Se eleva a consideración de las autoridades institucionales el presente informe de comisionamiento nacional, declarando que los datos consignados son realizados en carácter de Declaración Jurada, quedando sometidos a los organismos de control.

Fecha de Informe	Número y Fecha del Expediente
28/04/2023	2829 21/04/2023

PERSONA ASIGNADA A LA COMISIÓN

Nombre y Apellido	C.I. N°	Funcionario/a	Firma
Ernesto González	3562654	Si ■ No ☐	

Cargo	Personal
Jefe, DCOA	Permanente ■ Contratado ☐ Otros ☐

Teléfono	Correo Electrónico
0974348692	ernesto.gonzalez@senave.gov.py

FECHA DE VIAJE

Inicio	Final
25/04/2023	27/04/2023

MOVILIDAD

Público ☐ Estado ■ Otros ☐

Chofer asignado/ Nombre	Orden de Trabajo Nro.	Km. Inicio	Km. Final
Jorge Britez	022988	208163	Orden de trabajo abierta

INFORMACION GEOGRAFICA

Departamento (s)	Localidad (es)
Caaguazú	Caaguazú, Vaquería, Campo 9

DESCRIPCIÓN DE LAS TAREAS

Se realizo la inspección de parcelas de ensayos de evaluacion agronomica y de calidad de un evaluador registrado en la Direccion de Semillas. Ademas se procedio a la fiscalización de comercio de semillas de las zonas mencionadas.

OBSERVACIÓN (EN CASO DE MODIFICACION EN RELACION A LO SOLICITADO)

La orden de Trabajo está abierta porque se cierra a fin de mes.

V° B° Director, Director General o Máxima Autoridad	Firma:
	Aclaración:
	Sello:

Ing. Agr. (Dr.) Fernando Ríos A.
Director
Dirección de Semillas (DSE)

Arturo Sánchez
Revisor - SENAVE
Dto. Residencia de Cuenta

Registro fotográfico.





SENAVE

Servicio Nacional de Calidad y Sanidad Vegetal y de Semillas

ASUNCION 445769

Domicilio..... Telefax:.....

ORDEN DE TRABAJO

☐ ORDINARIO

☒ EXTRAORDINARIO

Nº 022988
22988

L-200 HAJ-605 0

Vehiculo Tipo: MITSUBISHI Chapa: ..... Nº de Orden Asignado..... DOBLE

Marca y Modelo: FERNANDO RIOS ALVARENGA Área Interior .....

Conductor Autorizado: .....

Días Estimados de la Misión: Desde 3/4/2023 Hasta 30/4/2023

Horas Estimadas de la Misión: Desde las 206163 Hasta las 24:00

Km. de Salida: 3000 Km. de Vuelta .....

Km. estimados de Recorrido: 12 Km. Real Recorridos .....

Consumo estimado x 100 Km. Lts .....

TRABAJOS A REALIZAR:

~~ACTIVIDADES REFERIDAS A LA DIRECCION DE SEMILLAS DEL SENAVE~~

DENTRO DEL TERRITORIO NACIONAL

PUEDE CONDUCIR: JORGE MOLAR, SANTIAGO BENITEZ, FABIAN BAEZ, DARDO NOGUERA, DARIO GONZALEZ, JUAN CRISTALDO, JORGE BRITEZ, FERNANDO FARINA, ERNESTO GONZALEZ, ISAIAS MOLINAS, LUIS GAMARRA. ACOMPAÑAN: DAHIANA OVELAR, ALEJANDRO CENTURION, CESAR CABALLERO, JUDITH MERELES, MARTA MARTINEZ, PABLO CARDOZO, BLANCA NUÑEZ, ANA GONZALEZ, ALVARO BIBOLINI, NIDIA TALAVERA, FELISA GOMEZ, MONICA NAVARRO, VILMA GOMEZ, ISABEL ROMERO.

Fecha: 3/4/2023

.....
Responsable del área al que fue asignado el automotor

SENAVE DEPARTAMENTO TRANSPORTE

José Gamarra
Jefe Interino
Dpto. de Transporte

GRAF. MONARCA S.R.L. - Tte. Fariña 813 - Tel./Fax: 495 772 - 449 103 - RUC: 80013965-8 - C.H.T. Nº 1.043
100 Bl. 50 X 3 (20.001 / 25.000) Octubre 2018

ANEXO II-01: INFORME DE COMISIONAMIENTO NACIONAL

Se eleva a consideración de las autoridades institucionales el presente informe de comisionamiento nacional, declarando que los datos consignados son realizados en carácter de Declaración Jurada, quedando sometidos a los organismos de control.

Fecha de Informe	Número y Fecha del Expediente
28/04/2023	2829 21/04/2023

PERSONA ASIGNADA A LA COMISIÓN

Nombre y Apellido	C.I. N°	Funcionario/a	Firma
Jorge Britez	4560449	Si ■ No ☐	
Cargo	Personal		
Técnico, DCOA	Permanente ■ Contratado ☐ Otros ☐		

Teléfono	Correo Electrónico
0981108957	jorgebritez *a* senave.gov.py

FECHA DE VIAJE

Inicio	Final
25/04/2023	27/04/2023

MOVILIDAD

Público ☐ Estado ■ Otros ☐

Chofer asignado/ Nombre	Orden de Trabajo Nro.	Km. Inicio	Km. Final
Jorge Britez	022988	208163	Orden de trabajo abierta

INFORMACION GEOGRAFICA

Departamento (s)	Localidad (es)
Caaguazú	Caaguazú, Vaquería, Campo 9

DESCRIPCIÓN DE LAS TAREAS

Se realizo la inspección de parcelas de ensayos de evaluación agronómica y de calidad de un evaluador registrado en la Dirección de Semillas. Además, se procedió a la fiscalización de comercio de semillas de las zonas mencionadas.

OBSERVACIÓN (EN CASO DE MODIFICACION EN RELACION A LO SOLICITADO)

La orden de Trabajo está abierta porque se cierra a fin de mes.

V° B° Director, Director General o Máxima Autoridad	Firma: Aclaración: Sello:

Ing. Agr. (Dr.) Fernando Ríos S.
Director
Dirección de Semillas (DISE)

Registro fotográfico.





SENAVE

Servicio Nacional de Calidad y Sanidad Vegetal y de Semillas

Domicilio: ASUNCION Telefax: 445769

ORDEN DE TRABAJO

Nº 022988
22988

☐ ORDINARIO

☒ EXTRAORDINARIO

Vehiculo Tipo: L-200 Chapa: HAJ-605 Nº de Orden Asignado: 0

Marca y Modelo: MITSUBISHI Área Interior: DOBLE

Conductor Autorizado: FERNANDO RIOS ALVARENGA

Días Estimados de la Misión: Desde 3 / 4 / 2023 Hasta 30 / 4 / 2023

Horas Estimadas de la Misión: Desde las 00:01 Hasta las 24:00

Km. de Salida: 206163 Km. de Vuelta 3000

Km. estimados de Recorrido: 12 Km. Real Recorridos

Consumo estimado x 100 Km: Lts.

TRABAJOS A REALIZAR:

ACTIVIDADES REFERENTES A LA DIRECCION DE SEMILLAS DEL SENAVE

DENTRO DEL TERRITORIO NACIONAL

PUEDE CONDUICR: JORGE MOULAR, SANTIAGO BENITEZ, RUBEN BAEZ, CARLOS NOGUERA, PABLO GONZALEZ, JUAN CRISTALDO, JORGE BRITEZ, FERNANDO FARINA, ERNESTO GONZALEZ, ISAIAS MOLINAS LUIS GAMARRA, ACOMPAÑANY, DAHIANA OVEJERO, ADA CENTURION, CESAR CABALLERO, ADRIANA MERELES, MARTA MARTINEZ, PABLO CARDOZO, BLANCA NUÑEZ, ANA GONZALEZ, ALVARO BIBOLINI, NIDIA TALAVERA, FELISA GOMEZ, MONICA NAVARRO, VILMA GOMEZ, ISABEL ROMERO.

Fecha: 3 / 4 / 2023

Responsable del área al que fue asignado el automotor

GRAF. MONARCA S.R.L. - Tte. Fariña 813 - Tel./Fax: 495 772 - 449 103 - RUC: 80013965-8 - C.H.T. Nº 1.043
100 Bl. 50 X 3 (20.001 / 25.000) Octubre 2018

SERVICIO NACIONAL DE CALIDAD Y SANIDAD VEGETAL Y DE SEMILLAS
DEPARTAMENTO TRANSPORTE
SENAVE

Lic. Jorge Gamarra
Jefe Interino
Dpto. de Transporte

ANEXO II-01: INFORME DE COMISIONAMIENTO NACIONAL

Se eleva a consideración de las autoridades institucionales el presente informe de comisionamiento nacional, declarando que los datos consignados son realizados en caracter de Declaración Jurada, quedando sometidos a los organismos de control

Fecha de Informe	Número y Fecha del Expediente
03/05/23	2859 24/04/23

PERSONA ASIGNADA A LA COMISIÓN

Nombre y Apellido	C.I. N°	Funcionario	Firma
DENIS ANTONIO MERELES	3339591	Si [X] No [ ]	

Cargo	Personal
A CUMPLIR FUNCIONES EN EL DPTO. DE SERVICIOS	Permanente [X] Contratado [ ] Otros [ ]

Teléfono	Correo Electrónico
0982476466	denis.mereles@senave.gov.py

FECHA DE VIAJE

Inicio	Final
24/04/23	26/04/23

MOVILIDAD

Publico [ ] Estado [X] Otros [ ]

Chofer asignado / Nombre	Orden de Trabajo Nro.	Km. Inicio	Km. Final
DENIS ANTONIO MERELES	27745	233902	235210

INFORMACION GEOGRAFICA

Departamento(s)	Localidade(s)
BOQUERÓN	FILADELFIA.

DESCRIPCIÓN DE LAS TAREAS

Traslado del funcionario de la DTIC los Señores Arnaldo Camppizz y Fabrizio Galliani -

OBSERVACIÓN (EN CASO DE MODIFICACIÓN EN RELACIÓN A LO SOLICITADO)

V° B° Director, Director General o Máxima	Firma: Aclaración: Sello:

Econ. Carlos Meza
Director
Dirección Administrativa

SENAVE

Servicio Nacional de Calidad y Sanidad Vegetal y de Semillas

445769

ASUNCION

Domicilio..... Telefax:.....

ORDEN DE TRABAJO

Nº 27745

27745

☐ ORDINARIO

☐ EXTRAORDINARIO

Vehiculo Tipo: L-200 Chapa: HAA-231 Nº de Orden Asignado 0

Marca y Modelo: MITSUBISHI Área Interior DOBLE

Conductor Autorizado: DENIS ANTONIO MERELES

Días Estimados de la Misión: Desde 21/4/2023 00:01 Hasta 27/4/2023 24:00

Horas Estimadas de la Misión: Desde las 233902 Hasta las 235210

Km. de Salida: 1200 Km. de Vuelta 1308

Km. estimados de Recorrido: 12 Km. Real Recorridos

Consumo estimado x 100 Km: Lts.

TRABAJOS A REALIZAR:

TRASLADO DE LOS FUNCIONARIOS DE LA UTIC EN EL DEPARTAMENTO DE BOQUERON

DENTRO DLE TERRITORIO NACIONAL

ACOMPAÑAN: ARNALDO CAMPUZZI, FABRIZIO GALLIANI

Fecha: 21/4/2023

Responsable del área al que fue asignado el automotor

SENAVE - DEPARTAMENTO TRANSPORTE

GRAF. MONARCA S.R.L. - Tte. Fariña 813 - Tel./Fax: 495 772 - 449 103 - RUC: 80013965-8 - C.H.T.N. 1.043
24 Bl. 50 X 3 (27.501 / 28.700) Octubre 2021



ANEXO II-01: INFORME DE COMISIONAMIENTO NACIONAL

Se eleva a consideración de las autoridades institucionales el presente informe de comisionamiento nacional, declarando que los datos consignados son realizados en carácter de Declaración Jurada, quedando sometidos a los organismos de control.

Fecha de Informe	Número y Fecha del Expediente
03/05/23	2895 25/04/23

PERSONA ASIGNADA A LA COMISIÓN

Nombre y Apellido	C.I. N°	Funcionario	Firma
JAIME ARIEL AREVALO GUTIERREZ	4869544	Si [X] No [ ]	

Cargo	Personal
AUXILIAR DE SERVICIOS	Permanente [X] Contratado [ ] Otros [ ]

Teléfono	Correo Electrónico
0985 396 725	jaime.arevalo@senave.gov.py

FECHA DE VIAJE

Inicio	Final
25/04/23	28/04/23

MOVILIDAD

Publico [ ] Estado [X] Otros [ ]

Chofer asignado / Nombre	Orden de Trabajo Nro.	Km. Inicio	Km. Final
MIGUEL BURGOS	25815	295176	296156

INFORMACION GEOGRAFICA

Departamento(s)	Localidade(s)
PRESIDENTE HAYES	CRUCE DE LOS PIONEROS.

DESCRIPCIÓN DE LAS TAREAS

Mantenimiento y Readecuación de instalaciones eléctricas y traslado de insumos de limpieza.

OBSERVACIÓN (EN CASO DE MODIFICACIÓN EN RELACIÓN A LO SOLICITADO)

V° B° Director, Director General o Máxima	Firma: Aclaración: Econ. Carlos Meza Sello: Director Dirección Administrativa

SENAVE

ASUNCION

Servicio Nacional de Calidad y Sanidad Vegetal y de Semillas

Domicilio..... Telefax:.....

ORDEN DE TRABAJO

25815

Nº 025815

☐ ORDINARIO

HILUX D/C 4X4 TD BTD-046 0

☐ EXTRAORDINARIO

TOYOTA DOBLE

Vehiculo Tipo: MIGUEL BURGOS Chapa: ..... Nº de Orden Asignado.....

Marca y Modelo: ..... Área Interior .....

Conductor Autorizado: 24 4 2023 28 4 2023

00:01 24:00

Dias Estimados de la Misión: Desde 295176 ...../...../..... Hasta ...../...../.....

Horas Estimadas de la Misión: Desde las 1200 ..... Hasta las .....

Km. de Salida: ..... Km. de Vuelta 12 296156

Km. estimados de Recorrido: ..... Km. Real Recorridos 980

Consumo estimado: 100 Km. Lts.

NOTA: DEBE RETIRARSE AL DEPARTAMENTO DE SERVICIOS GENERALES EN EL DEPARTAMENTO DE PRESIDENTE HAYES

TRABAJOS A REALIZAR:

DENTRO DEL TERRITORIO NACIONAL

ACOMPAÑAN: MARTIN PEREZ, JAIME AREVALOS, CARLOS BRITEZ (PASANTE)

24 4 2023

Fecha: ...../...../...../

Responsable del área al que fue asignado el automotor

GRAF. MONARCA S.R.L. - Tte. Fariña 813 - Tel./Fax: 495 772 - 449 103 - RUC: 80013965-8 - C.H.T. Nº 1.043
50 Bl. 50 X 3 (25 001 / 27 500) Septiembre 2021

Lic. José Gamarra
Jefe Interino
Dpto. de Transporte

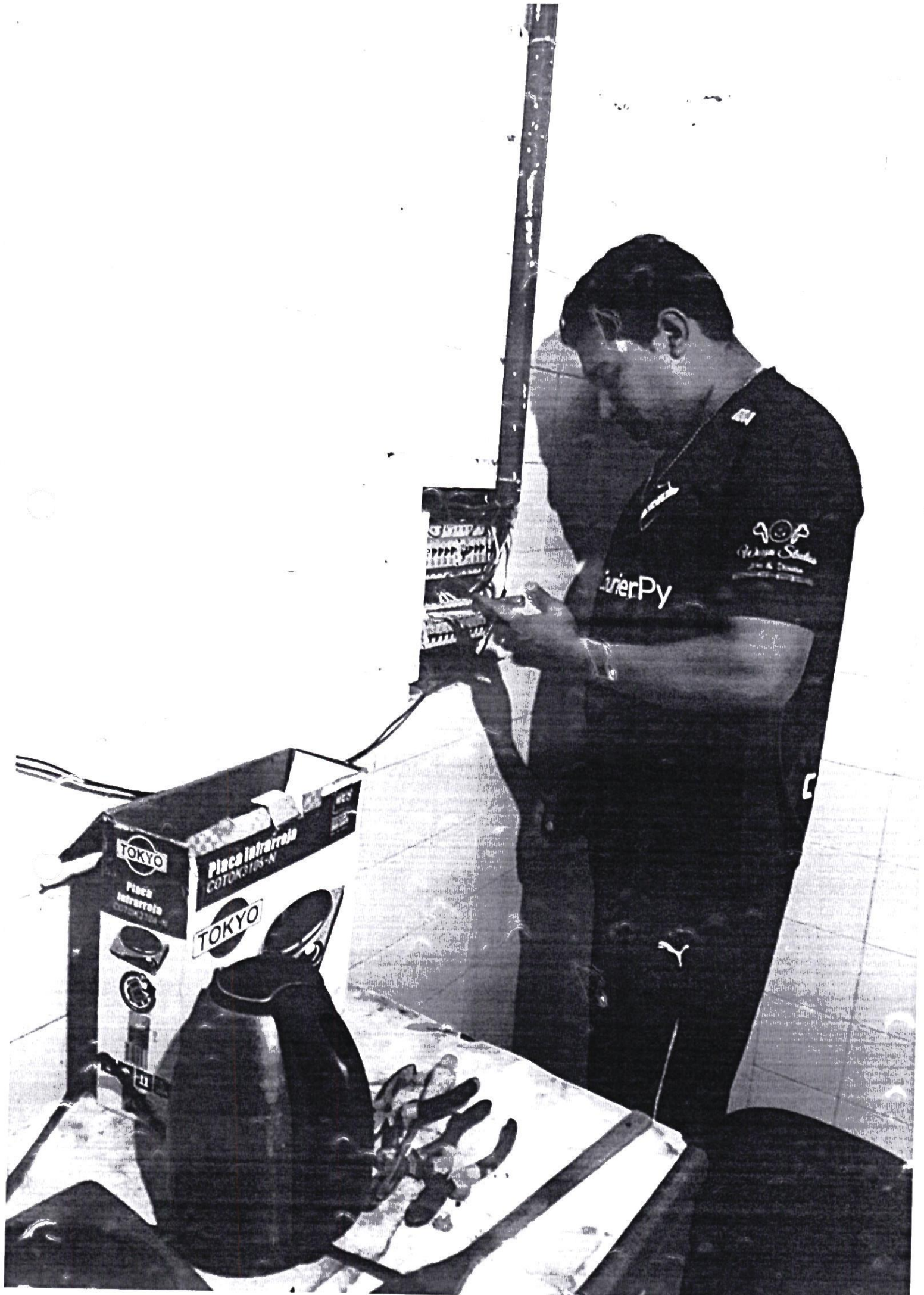
TOKYO
Placa Infrarroja
TOKYO

ANEXO II-01: INFORME DE COMISIONAMIENTO NACIONAL

Se eleva a consideración de las autoridades institucionales el presente informe de comisionamiento nacional, declarando que los datos consignados son realizados en carácter de Declaración Jurada, quedando sometidos a los organismos de control

Fecha de Informe	Número y Fecha del Expediente
03/05/23	2895 25/04/23

PERSONA ASIGNADA A LA COMISIÓN

Nombre y Apellido	C.I. N°	Funcionario	Firma
MARTIN PEREZ SILVA	661628	Si [X] No [ ]	

Cargo	Personal
TECNICO ELECTRICISTA	Permanente [ ] Contratado [X] Otros [ ]

Teléfono	Correo Electrónico
(0986)399-286	martin.perez@senave.gov.py

FECHA DE VIAJE

Inicio	Final
25/04/23	28/04/23

MOVILIDAD

Publico [ ] Estado [X] Otros [ ]

Chofer asignado / Nombre	Orden de Trabajo Nro.	Km. Inicio	Km. Final
MIGUEL BURGOS	25815	295176	296156

INFORMACION GEOGRAFICA

Departamento(s)	Localidade(s)
PRESIDENTE HAYES	CRUCE DE LOS PIONEROS.

DESCRIPCIÓN DE LAS TAREAS

Mantenimiento y Readecuación de instalaciones eléctricas y traslado de insumos de limpieza .-

OBSERVACIÓN (EN CASO DE MODIFICACIÓN EN RELACIÓN A LO SOLICITADO)

V° B° Director, Director General o Máxima	Firma: Aclaración: Sello:

Econ. Carlos Meza
Director
Adm. Administrativa

SENAVE

ASUNCION

Servicio Nacional de Calidad y Sanidad Vegetal y de Semillas

Domicilio..... Telefax:.....

ORDEN DE TRABAJO

25815

Nº 025815

☒ ORDINARIO

HILUX D/C 4X4 TD BTD-046 0

☐ EXTRAORDINARIO

TOYOTA DOBLE

Vehiculo Tipo: MIGUEL BURGOS Chapa: ..... Nº de Orden Asignado.....

Marca y Modelo:..... Área Interior .....

Conductor Autorizado: 24 4 2023 28 4 2023

00:01 24:00

Dias Estimados de la Misión: Desde 295176 ...../...../..... Hasta ...../...../.....

Horas Estimadas de la Misión: Desde las 1200 ..... Hasta las .....

Km. de Salida: ..... Km. de Vuelta 12 296156

Km. estimados de Recorrido:..... Km. Real Recorridos 980

Consumo estimado: 100 Km. INTERINTES AL DEPARTAMENTO DE SERVICIOS GENERALES EN EL DEPARTAMENTO DE PRESIDENTE HAYES

TRABAJOS A REALIZAR:

DENTRO DEL TERRITORIO NACIONAL

ACOMPAÑAN: MARTIN PEREZ, JAIME AREVALOS, CARLOS BRITEZ (PASANTE)

24 4 2023

Fecha: ...../...../...../

Responsable del área al que fue asignado el automotor

GRAF. MONARCA S.R.L. - Tte. Fariña 813 - Tel./Fax. 495 772 - 449 103 - RUC: 80013965-8 - C.H.T. Nº 1 043
50 Bl. 50 X 3 (25.001 / 27.500) Septiembre 2021

Lic. José Gamarra
Jefe Interino
Dpto. de Transporte



ANEXO II-01: INFORME DE COMISIONAMIENTO NACIONAL

Se eleva a consideración de las autoridades institucionales el presente informe de comisionamiento nacional, declarando que los datos consignados son realizados en carácter de Declaración Jurada, quedando sometidos a los organismos de control.

Fecha de Informe	Número y Fecha del Expediente
03/05/23	2895 25/04/23

PERSONA ASIGNADA A LA COMISIÓN

Nombre y Apellido	C.I. N°	Funcionario	Firma
MIGUEL ANGEL BURGOS MARECOS	2115895	Si [X] No [ ]	

Cargo	Personal
AUXILIAR DE SERVICIOS	Permanente [X] Contratado [ ] Otros [ ]

Teléfono	Correo Electrónico
021-512076/0991858553 0981677774	miguel.burgos@senave.gov.py

FECHA DE VIAJE

Inicio	Final
25/04/23	28/04/23

MOVILIDAD

Público [ ] Estado [X] Otros [ ]

Chofer asignado / Nombre	Orden de Trabajo Nro.	Km. Inicio	Km. Final
MIGUEL BURGOS	25815	295176	296156

INFORMACION GEOGRAFICA

Departamento(s)	Localidade(s)
PRESIDENTE HAYES	CRUCE DE LOS PIONEROS.

DESCRIPCIÓN DE LAS TAREAS

Mantenimiento y Readecuación de instalaciones electricas y traslado de insumos de limpieza.-

OBSERVACIÓN (EN CASO DE MODIFICACIÓN EN RELACIÓN A LO SOLICITADO)

V° B° Director, Director General o Máxima	Firma: Aclaración: Econ. Carlos Meza Sello: Director Gestión Administrativa

SENAVE

ASUNCION

Servicio Nacional de Calidad y Sanidad Vegetal y de Semillas

Domicilio..... Telefax:.....

ORDEN DE TRABAJO

25815

Nº 025815

☐ ORDINARIO

HILUX D/C ~~4X4~~ TD BTD-046 0

☐ EXTRAORDINARIO

TOYOTA DOBLE

Vehiculo Tipo: MIGUEL BURGOS Chapa: ..... Nº de Orden Asignado.....

Marca y Modelo..... Área Interior .....

Conductor Autorizado: 24 4 2023 28 4 2023

00:01 24:00

Dias Estimados de la Misión: Desde 295176 /...../..... Hasta...../...../.....

Horas Estimadas de la Misión: Desde las 1200 Hasta las .....

Km. de Salida: ..... Km. de Vuelta 12 296156

Km. estimados de Recorrido ..... Km. Real Recorridos 980

Consumo estimado 100 KILOMETROS. AL DEPARTAMENTO DE SERVICIOS GENERALES EN EL DEPARTAMENTO DE PRESIDENTE HAYES

TRABAJOS A REALIZAR:

DENTRO DEL TERRITORIO NACIONAL

ACOMPAÑAN: MARTIN PEREZ, JAIME AREVALOS, CARLOS BRITEZ (PASANTE)

24 4 2023

Fecha...../...../...../

Responsable del área al que fue asignado el automotor

SENAVE Lic. Jose Gamarra Jefe Interino Dpto. de Transporte

GRAF. MONARCA S.R.L. - Tte. Fariña 813 - Tel./Fax: 495.772 - 449.103 - RUC: 80013965-8 - C.H.T. Nº 1.043
50 Bl. 50 X 3 (25.001 / 27.500) Septiembre 2021



ANEXO II-01: INFORME DE COMISIONAMIENTO NACIONAL

Se eleva a consideración de las autoridades institucionales el presente informe de comisionamiento nacional, declarando que los datos consignados son realizados en carácter de Declaración Jurada, quedando sometidos a los organismos de control.

Fecha de Informe	Número y Fecha del Expediente
02/05/23	2895 25/04/23

PERSONA ASIGNADA A LA COMISIÓN

Nombre y Apellido	C.I. N°	Funcionario	Firma
CARLOS HUGO BRITEZ AMARILLA	4908840	Si ☐ No ☒	

Cargo	Personal
PASANTE	Permanente ☐ Contratado ☐ Otros ☒

Teléfono	Correo Electrónico
0984538068	---------

FECHA DE VIAJE

Inicio	Final
25/04/23	28/04/23

MOVILIDAD

Público ☐ Estado ☒ Otros ☐

Chofer asignado / Nombre	Orden de Trabajo Nro.	Km. Inicio	Km. Final
MIGUEL BURGOS	25815	295176	296156

INFORMACION GEOGRAFICA

Departamento(s)	Localidade(s)
PRESIDENTE HAYES	CRUCE DE LOS PIONEROS.

DESCRIPCIÓN DE LAS TAREAS

Mantenimiento y Readecuación de instalaciones eléctricas y traslado de insumos de limpieza -

OBSERVACIÓN (EN CASO DE MODIFICACIÓN EN RELACIÓN A LO SOLICITADO)

V° B° Director, Director General o Máxima	Firma: Econ. Carlos Meza Aclaración: Director Sello:

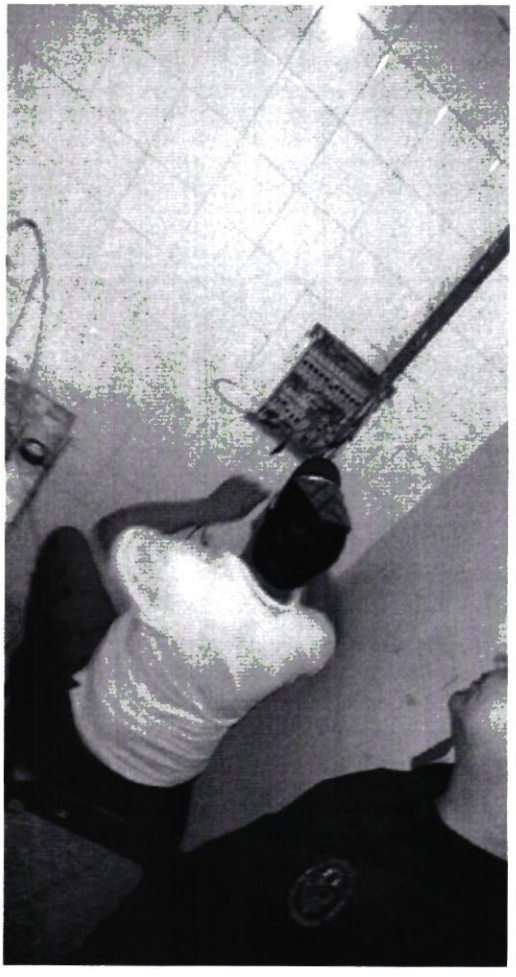



SENAVE

ASUNCION

Servicio Nacional de Calidad y Sanidad Vegetal y de Semillas

Domicilio..... Telefax:.....

ORDEN DE TRABAJO

25815

Nº 025815

☐ ORDINARIO

HILUX D/C 4X4 TD BTD-046

☐ EXTRAORDINARIO

0

TOYOTA

DOBLE

Vehiculo Tipo: MIGUEL BURGOS Chapa: ..... Nº de Orden Asignado.....

Marca y Modelo:..... Área Interior .....

Conductor Autorizado: 24 4 2023 28 4 2023

00:01 24:00

Días Estimados de la Misión: Desde 295176 ...../...../..... Hasta ...../...../.....

Horas Estimadas de la Misión: Desde las 1200 ..... Hasta las .....

Km. de Salida ..... Km. de Vuelta 12 296156

Km. estimados de Recorrido ..... Km. Real Recorridos 980

Consumo estimado 100 Km. ..... NOTA: VIDA DE REFERENTES AL DEPARTAMENTO DE SERVICIOS GENERALES EN EL DEPARTAMENTO DE PRESIDENTE HAYES

TRABAJOS A REALIZAR

DENTRO DEL TERRITORIO NACIONAL

ACOMPAÑAN: MARTIN PEREZ, JAIME AREVALOS, CARLOS BRITEZ (PASANTE)

24 4 2023

Fecha: ...../...../...../

Responsable del área al que fue asignado el automotor

GRAF. MONARCA S.R.L. - Tte. Fariña 813 - Tel./Fax: 495 772 - 449 103 - RUC: 80013965-8 - C.H.T. Nº 1.043
50 Bl. 50 X 3 (25.001 / 27.500) Septiembre 2021

SERVICIO NACIONAL DE CALIDAD Y SANIDAD VEGETAL Y DE SEMILLAS DEPARTAMENTO TRANSPORTE SENAVE

ES COPIA

Lic. José Gamarra
Jefe Interino
Dpto. de Transporte

ANEXO II-01: INFORME DE COMISIONAMIENTO NACIONAL

Se eleva a consideración de las autoridades institucionales el presente informe de comisionamiento nacional, declarando que los datos consignados son realizados en carácter de Declaración Jurada, quedando sometidos a los organismos de control.

Fecha de Informe	Número y Fecha del Expediente
05/05/23	2861 24/04/23

PERSONA ASIGNADA A LA COMISIÓN

Nombre y Apellido	C.I. N°	Funcionario	Firma
CRISTHIAN FABIAN MEDINA LOPEZ	3590291	Si [X] No [ ]	

Cargo	Personal
CHOFER	Permanente [X] Contratado [ ] Otros [ ]

Teléfono	Correo Electrónico
0981 962 508	cristhian.medina@senave.gov.py

FECHA DE VIAJE

Inicio	Final
24/04/23	27/04/23

MOVILIDAD

Público [ ] Estado [X] Otros [ ]

Chofer asignado / Nombre	Orden de Trabajo Nro.	Km. Inicio	Km. Final
CRISTHIAN FABIAN MEDINA LOPEZ	27844	276660	278112

INFORMACION GEOGRAFICA

Departamento(s)	Localidade(s)
MISIONES - ITAPUA	AYOLAS - SAN MIGUEL - SAN IGNACIO - SAN PATRICIO - SANTA ROSA - SANTIAGO - FRAM -

DESCRIPCIÓN DE LAS TAREAS

Traslado de las funcionarias de la Dirección de Protección Vegetal las Sras. Liliana Encina y Andrea Piñanez. -

OBSERVACIÓN (EN CASO DE MODIFICACIÓN EN RELACIÓN A LO SOLICITADO)

V° B° Director, Director General o Máxima	Firma: Aclaración: Sello:









SENAVE

Servicio Nacional de Calidad y Sanidad Vegetal y de Semillas

445769

ASUNCION

Domicilio..... Telefax:.....

ORDEN DE TRABAJO

Nº 27844

27844

☐ ORDINARIO

☐ EXTRAORDINARIO

Vehiculo Tipo: D-MAX ISUZU Chapa: EAG-510 Nº de Orden Asignado 0

Marca y Modelo: CRISTHIAN FABIAN MEDINA LOPEZ Área Interior DOBLE

Conductor Autorizado: .....

Días Estimados de la Misión: Desde 21/4/2023 Hasta 28/4/2023

Horas Estimadas de la Misión: Desde las 00:01 Hasta las 24:00

Km. de Salida: 276660 Km. de Vuelta 278112

Km. estimados de Recorrido: 1200 Km. Real Recorridos 1452

Consumo estimado x 100 Km: Lts. 12

TRABAJOS A REALIZAR:

TRASLADO DE LAS FUNCIONARIAS DE LA DIRECCION DE PROTECCION VEGETAL EN LOS DEPARTAMENTOS DE MISIONES E ITAPUA

DENTRO DEL TERRITORIO NACIONAL

ACOMPAÑAN: LILIANA ENCINA; ANDREA PIÑANEZ

Fecha: 21/4/2023

Responsable del área al que fue asignado el automotor

GRAF. MONARCA S.R.L. - Tte. Fariña 813 - Tel./Fax: 495 772 - 449 103 - RUC: 80013965-8 - C.H.T. Nº 1.043
24 Bl 50 X 3 (27.501 / 28.700) Octubre 2021

SERVICIO NACIONAL DE CALIDAD Y SANIDAD VEGETAL Y DE SEMILLAS
DEPARTAMENTO TRANSPORTE
SENAVE

José Gamarra
Jefe Interino
Dpto de Transporte

ANEXO II-01: INFORME DE COMISIONAMIENTO NACIONAL

Se eleva a consideración de las autoridades institucionales el presente informe de comisionamiento nacional, declarando que los datos consignados son realizados en caracter de Declaración Jurada, quedando sometidos a los organismos de control.

Fecha de Informe	Número y Fecha del Expediente
03/05/23	2889 25/04/23

PERSONA ASIGNADA A LA COMISIÓN

Nombre y Apellido	C.I. N°	Funcionario	Firma
NESTOR ALBINO CARDOZO PESOA	1526523	Si [X] No [ ]	

Cargo	Personal
CHOFER	Permanente [X] Contratado [ ] Otros [ ]

Teléfono	Correo Electrónico
021961469 0981197939	nestor.cardozo@senave.gov.py

FECHA DE VIAJE

Inicio	Final
25/04/23	28/04/23

MOVILIDAD

Público [ ] Estado [X] Otros [ ]

Chofer asignado / Nombre	Orden de Trabajo Nro.	Km. Inicio	Km. Final
NESTOR ALBINO CARDOZO PESOA	26160	255865	257350

INFORMACION GEOGRAFICA

Departamento(s)	Localidade(s)
BOQUERÓN	LOMA PLATA.

DESCRIPCIÓN DE LAS TAREAS

Traslado de los funcionarios de la Dirección de Bioseguridad los Sres. Walter Nieto y Bernardo Delvalle -

OBSERVACIÓN (EN CASO DE MODIFICACIÓN EN RELACIÓN A LO SOLICITADO)

V° B° Director, Director General o Máxima	Firma: / Aclaración: / Sello:

Econ. Carlos Meza
Director
Dirección Administrativa

SENAVE

Servicio Nacional de Calidad y Sanidad Vegetal y de Semillas

ASUNCION

445769

Domicilio ..... Telefax .....

ORDEN DE TRABAJO

Nº 026160

26160

☐ ORDINARIO

☐ EXTRAORDINARIO

Vehiculo Tipo MITSUBISHI Chapa RAA-[illegible] Nº de Orden Asignado

Marca y Modelo NISSAN ALMERA CAMIONETA PESADA Area Interior DOBLE

Conductor Autorizado

Dias Estimados de la Mision Desde 24/4/2023 Hasta 28/4/2023

Horas Estimadas de la Mision Desde las 24:00 Hasta las

Km. de Salida [illegible] Km. de Vuelta

Km. estimados de Recorrido 12 Km. Real Recorridos [illegible]

Consumo estimado x 100 Km. Lts.

TRABAJOS A REALIZAR

TRASLADO DE LOS FUNCIONARIOS DE LA DIRECCION DE INVESTIGACION AL DEPARTAMENTO DE BOQUERON

CENTRO DEL TERRITORIO NACIONAL

ACOMPAÑAN: WALTER NIETO, BERNARDO DELVALLE

24/4/2023

Fecha

Responsable del área al que fue asignado el automotor

Kilometraje de Salida = 255 865 #

Kilometraje de Vuelta = 257 350 #

Lic. José Gamarra
Jefe Interino
Dpto. de Transporte





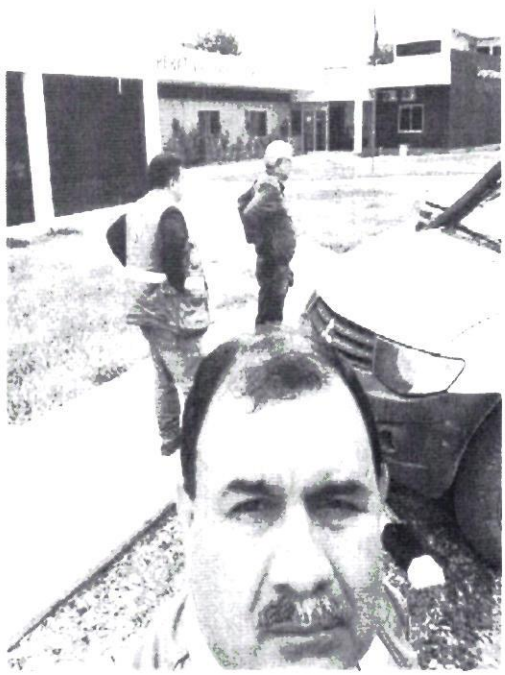

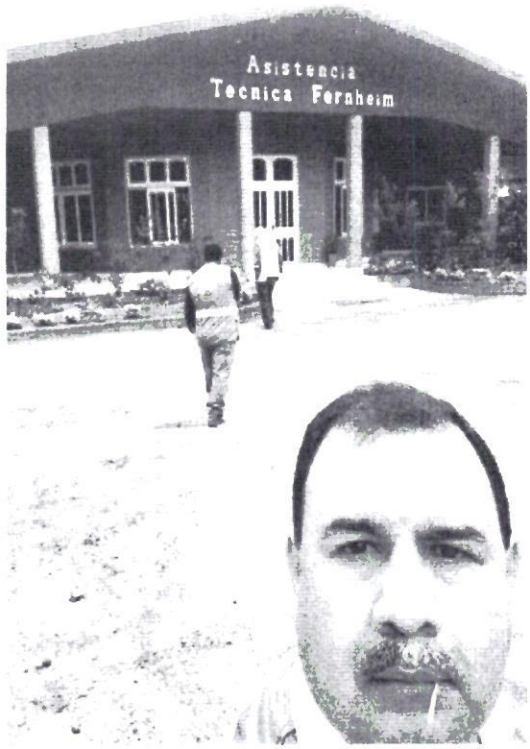
Asistencia
Tecnica Fernheim

ANEXO II-01: INFORME DE COMISIONAMIENTO NACIONAL

Se eleva a consideración de las autoridades institucionales el presente informe de comisionamiento nacional, declarando que los datos consignados son realizados en caracter de Declaración Jurada quedando sometidos a los organismos de control.

Fecha de Informe	Número y Fecha del Expediente
02/05/23	2891 25/04/23

PERSONA ASIGNADA A LA COMISIÓN

Nombre y Apellido	C.I. N°	Funcionario	Firma
OSCAR LUIS AVALOS MENDEZ	2892080	Si [X] No [ ]	

Cargo	Personal
CHOFER	Permanente [X] Contratado [ ] Otros [ ]

Teléfono	Correo Electrónico
0994215861	oscar.avalos@senave.gov.py

FECHA DE VIAJE

Inicio	Final
25/04/23	27/04/23

MOVILIDAD

Público [ ] Estado [X] Otros [ ]

Chofer asignado / Nombre	Orden de Trabajo Nro.	Km. Inicio	Km. Final
OSCAR LUIS AVALOS MENDEZ	26304	91877	92902

INFORMACION GEOGRAFICA

Departamento(s)	Localidade(s)
ALTO PARANÁ	MINGA GUAZÚ.

DESCRIPCIÓN DE LAS TAREAS

Traslado de las funcionarias de la Dirección de Agroquímicos las Sras. Magali Delgado y Analia Maciel -

OBSERVACIÓN (EN CASO DE MODIFICACIÓN EN RELACIÓN A LO SOLICITADO)

V° B° Director, Director General o Máxima	Firma: Aclaración: Ing. Agr. Carlos Meza Sello: Director Dirección Administrativa

SENAVE

Servicio Nacional de Calidad y Sanidad Vegetal y de Semillas

ASUNCION 445769

Domicilio..... Telefax:.....

ORDEN DE TRABAJO

☐ ORDINARIO

☒ EXTRAORDINARIO

Nº 026304

26304

CAMIONETA HFS-211 0

Vehiculo Tipo: NISSAN Chapa: ..... Nº de Orden Asignado.....

Marca y Modelo: OSCAR LUIS AVALOS MENDEZ Área Interior .....

Conductor Autorizado: .....

24 4 2023 28 4 2023

Días Estimados de la Misión: Desde ...../...../ 00:01 Hasta ...../...../ 24:00

Horas Estimadas de la Misión: Desde las ..... Hasta las .....

Km. de Salida: 91877 Km. de Vuelta 92902

Km. estimados de Recorrido 1200 Km. Real Recorridos 1025

Consumo estimado x 100 Km. Lts. .....

TRABAJOS A REALIZAR:

TRASLADO DE LAS FUNCIONARIAS DE LA DIRECCION DE AGROQUIMICOS EN EL DEPARTAMENTO DE ALTO PARANA

DENTRO DEL TERRITORIO NACIONAL

ACOMPAÑAN: MAGALI DELGADO, ANALIA MACIEL

24 4 2023

Fecha ...../...../.....

Responsable del área al que fue asignado el automotor

GRAF. MONARCA S.R.L. - Tte. Fariña 813 - Tel./Fax: 495 772 - 449 103 - RUC. 80013965-8 - C.H.T. Nº 1.043
50 Bl. 50 X 3 (25 001 / 27 500) Septiembre 2021

SERVICIO NACIONAL DE CALIDAD Y SANIDAD VEGETAL Y DE SEMILLAS
DEPARTAMENTO TRANSPORTE
SENAVE

Lic. Gamarra
Jefe Interino
Dpto. de Transporte

Cetapar- Yguazu- Alto Paraná



Cetapar- Yguazu- Alto Paraná



ANEXO II-01: INFORME DE COMISIONAMIENTO NACIONAL

Se eleva a consideración de las autoridades institucionales el presente informe de comisionamiento nacional, declarando que los datos consignados son realizados en carácter de Declaración Jurada, quedando sometidos a los organismos de control.

Fecha de Informe	Número y Fecha del Expediente
03/05/23	2890 25/04/23

PERSONA ASIGNADA A LA COMISIÓN

Nombre y Apellido	C.I. N°	Funcionario	Firma
JOSE DEL PILAR GAMARRA VELAZQUEZ	622916	Si [X] No [ ]	

Cargo	Personal
JEFE INTERINO DE DEPARTAMENTO	Permanente [X] Contratado [ ] Otros [ ]

Teléfono	Correo Electrónico
0981156537	JOSE.GAMARA@SENAVE.GOV.PY

FECHA DE VIAJE

Inicio	Final
25/04/23	28/04/23

MOVILIDAD

Público [ ] Estado [X] Otros [ ]

Chofer asignado / Nombre	Orden de Trabajo Nro.	Km. Inicio	Km. Final
LUIS COLMAN MORO	27647	320445	321930

INFORMACION GEOGRAFICA

Departamento(s)	Localidade(s)
CONCEPCIÓN - SAN PEDRO - CAAZAPÁ	YBY YAU - SANTA ROSA DEL AGUARAY - CRUCE 6000 - SAN JUAN NEPOMUCENO.

DESCRIPCIÓN DE LAS TAREAS

Verificacion de los vehiculos de las Oficinas Externaas del SENAVE (verificación de los bienes de la institución), Implementación del Procedimiento "Gestión de combustibles del Parque Automotor de SENAVE" -

OBSERVACIÓN (EN CASO DE MODIFICACIÓN EN RELACIÓN A LO SOLICITADO)

V° B° Director, Director General o Máxima	Firma: Aclaración: Sello:

Econ. Carlos Meza
Director
Dirección Administrativa

Arturo Sanchez
Revisor SENAVE
Dto. Rendición de Cuentas

SENAVE

Servicio Nacional de Calidad y Sanidad Vegetal y de Semillas

Domicilio..... Telefax:.....

ORDEN DE TRABAJO

Nº 27647

☐ ORDINARIO

☐ EXTRAORDINARIO

Vehiculo Tipo: .....Chapa: ..... Nº de Orden Asignado.....

Marca y Modelo:..... Área Interior.....

Conductor Autorizado: .....

.....

Dias Estimados de la Misión: Desde...../...../..... Hasta...../...../.....

Horas Estimadas de la Misión: Desde las..... Hasta las.....

Km. de Salida: ..... Km. de Vuelta .....321930.....

Km. estimados de Recorrido:..... Km. Real Recorridos .....1485.

Consumo estimado x 100 Km: Lts.....

TRABAJOS A REALIZAR:

.....

.....

.....

.....

.....

.....

Fecha...../...../...../

Responsable del área al que fue asignado el automotor

José Gamarra
Jefe Interino
Dpto. de Transporte

GRAF. MONARCA S.R.L. - Tte. Fariña 813 - Tel./Fax: 495 772 - 449 103 - RUC: 80013965-8 - C.H.T. Nº T.040
24 Bl. 50 X 3 (27.501 / 28.700) Octubre 2021

José Gamarra
Jefe Interino
Dpto. de Transporte


REDMI NOTE 9
AI QUAD CAMERA




SERVICIO NACIONAL DE CALIDAD Y SANIDAD
VEGETAL Y DE SEMILLAS
OFICINA REGIONAL CONCEPCION

ANEXO II-01: INFORME DE COMISIONAMIENTO NACIONAL

Se eleva a consideración de las autoridades institucionales el presente informe de comisionamiento nacional, declarando que los datos consignados son realizados en caracter de Declaración Jurada, quedando sometidos a los organismos de control.

Fecha de Informe	Número y Fecha del Expediente
02/05/23	2860 24/04/23

PERSONA ASIGNADA A LA COMISIÓN

Nombre y Apellido	C.I. N°	Funcionario	Firma
JOSE IGNACIO IRALA GARCETE	2343916	Si [X] No [ ]	

Cargo	Personal
CHOFER PARA EL TRASLADO DE VALORES DEL DPTO. DE	Permanente [X] Contratado [ ] Otros [ ]

Teléfono	Correo Electrónico
0983 364 074 0971672165	jose.irala@senave.gov.py

FECHA DE VIAJE

Inicio	Final
24/04/23	27/04/23

MOVILIDAD

Público [ ] Estado [X] Otros [ ]

Chofer asignado / Nombre	Orden de Trabajo Nro.	Km. Inicio	Km. Final
JOSE IGNACIO IRALA GARCETE	28278	264117	265324

INFORMACION GEOGRAFICA

Departamento(s)	Localidade(s)
CONCEPCIÓN - SAN PEDRO	HORQUETA - YBY YAU - LORETO - GUAYAIBI - SANTA ROSA.

DESCRIPCIÓN DE LAS TAREAS

Traslado de las funcionarias de la Dirección de Protección Vegetal y de la Dirección de Laboratorios las Sras. Yessica Rembacz y Luz Miret.-

OBSERVACIÓN (EN CASO DE MODIFICACIÓN EN RELACIÓN A LO SOLICITADO)

V° B° Director, Director General o Máxima	Firma: Aclaración: Econ. Carlos Meza Sello: Director Dirección Administrativa

SENAVE

Servicio Nacional de Calidad y Sanidad Vegetal y de Semillas

ASUNCION 445769

Domicilio..... Telefax:.....

ORDEN DE TRABAJO

Nº 28278

28278

☐ ORDINARIO

☒ EXTRAORDINARIO

Vehiculo Tipo: D-MAX Chapa: EAG-506 Nº de Orden Asignado 0

Marca y Modelo: ISUZU Área Interior DOBLE

Conductor Autorizado: JOSE IGNACIO TRALA GARCETE

Dias Estimados de la Misión: Desde 21/4/2023 Hasta 28/4/2023

Horas Estimadas de la Misión: Desde las 00:01 Hasta las 24:00

Km. de Salida: 264117 Km. de Vuelta 265328

Km. estimados de Recorrido: 1200 Km. Real Recorridos 1207

Consumo estimado x 100 Km: Lts. 12

TRABAJOS A REALIZAR:

TRASLADO DE LAS FUNCIONARIAS DE LA DIRECCION DE PROTECCION VEGETAL EN LOS DEPARTAMENTOS DE CONCEPCION Y SAN PEDRO

DENTRO DEL TERRITORIO NACIONAL

ACOMPAÑAN: YESSICA REMEACZ, LUZ MIRET

Fecha: 21/4/2023

Responsable del área al que fue asignado el automotor

Lic. José Gamarra
Jefe Interino
Dpto. de Transporte

GRAF. MONARCA S.R.L. - Tte. Fariña 813 - Tel./Fax: 495 772 - 449 103 - RUC: 80013906-4 - C.H.T. Nº 1.043
24 Bl. 50 X 3 (27.501 / 28.700) Octubre 2021





ANEXO II-01: INFORME DE COMISIONAMIENTO NACIONAL

Se eleva a consideración de las autoridades institucionales el presente informe de comisionamiento nacional, declarando que los datos consignados son realizados en carácter de Declaración Jurada, quedando sometidos a los organismos de control.

Fecha de Informe	Número y Fecha del Expediente
03/05/23	2858 24/04/23

PERSONA ASIGNADA A LA COMISIÓN

Nombre y Apellido	C.I. N°	Funcionario	Firma
MARIO ALFREDO ACOSTA CAÑETE	3356826	Si [X] No [ ]	

Cargo	Personal
CHOFER	Permanente [X] Contratado [ ] Otros [ ]

Teléfono	Correo Electrónico
760484 // 0981713290 0994703382	mario.acosta@senave.gov.py

FECHA DE VIAJE

Inicio	Final
24/04/23	26/04/23

MOVILIDAD

Público [ ] Estado [X] Otros [ ]

Chofer asignado / Nombre	Orden de Trabajo Nro.	Km. Inicio	Km. Final
MARIO ALFREDO ACOSTA CAÑETE	28090	179987	181362

INFORMACION GEOGRAFICA

Departamento(s)	Localidade(s)
ALTO PARANÁ - AMAMBAY	MINGA PORÁ - PEDRO JUAN CABALLERO.

DESCRIPCIÓN DE LAS TAREAS

Traslado del funcionario de la Direccion General de Asuntos Juridicos el Sr. Cristian Benitez -

OBSERVACIÓN (EN CASO DE MODIFICACIÓN EN RELACIÓN A LO SOLICITADO)

V° B° Director, Director General o Máxima	Firma: Aclaración: Sello:

Econ. Carlos Meza
Director
Dirección Administrativa

SENAVE

Servicio Nacional de Calidad y Sanidad Vegetal y de Semillas

ASUNCION 445769

Domicilio..... Telefax:.....

ORDEN DE TRABAJO

☐ ORDINARIO

☒ EXTRAORDINARIO

Nº 28090

28090

Vehiculo Tipo: L-200 Chapa: HAJ-602 Nº de Orden Asignado 0

Marca y Modelo: MITSUBISHI Área Interior DOBLE

Conductor Autorizado: MARIO ALFREDO ACOSTA CAÑETE

Dias Estimados de la Misión: Desde 21/4/2023 Hasta 27/4/2023

Horas Estimadas de la Misión: Desde las 00:01 Hasta las 24:00

Km. de Salida: 179987 Km. de Vuelta 181362

Km. estimados de Recorrido: 1200 Km. Real Recorridos 1375

Consumo estimado x 100 Km: Lts. 12

TRABAJOS A REALIZAR:

TRASLADO DEL FUNCIONARIO DE LA DIRECCION GENERAL DE ASUNTOS JURIDICOS EN EL DEPARTAMENTO DE ALTO PARANA Y AMAMBAY

DENTRO DEL TERRITORIO NACIONAL

ACOMPAÑA: CRISTIAN BENITEZ

Fecha: 21/4/2023

Responsable del área al que fue asignado el automotor

Lic. José Gamarra
Jefe Interino
Dpto. de Transporte

GRAF MONARCA S.R.L. - Tte. Fariña 813 - Tel./Fax: 495 772 - 449 103 - RUC: 80013965-8 - C.H.T. Nº 1.043
24 Bl. 50 X 3 (27.501 / 28 700) Octubre 2021





ANEXO II-03: INFORME DE COMISIONAMIENTO INTERNACIONAL

Se eleva a consideración de las autoridades institucionales el presente informe de comisionamiento internacional, manifestando que los datos consignados son realizados en carácter de declaración jurada, quedando sometidos a los organismos de control.

Fecha del Informe	Resolución Nº	Nº del expediente:	Fecha del Expediente:
24 de abril del 2023	126	1040	16 de febrero del 2023

Persona asignada a la comisión

Nombre y Apellido	C. I. C. Nº	Funcionario/a	Firma
Ing. Agr. Blanca Núñez	543.899	Si ■ No □	

Denominación del evento
Sesión Plenaria de la Comisión de Recursos Genéticos para la Alimentación y la Agricultura. Reunión del Grupo de Trabajo Técnico Intergubernamental sobre los Recursos Fitogenéticos para la Alimentación y la Agricultura de la FAO.

País	Ciudad (es)	Lugar
Italia	Roma	Organización de las Naciones Unidas para la Alimentación de la Agricultura (FAO)

Fecha de inicio del Viaje	Fecha final del Viaje
16 de abril del 2023	21 de abril del 2023

Descripción de las actividades realizadas

La Undécima Sesión del Grupo de Trabajo Técnico Intergubernamental sobre Recursos Filogenéticos para la Alimentación y la Agricultura de la Organización, de las Naciones Unidas para la Alimentación y la Agricultura, consideró el documento titulado "Preparación del Tercer informe sobre el estado de los recursos filogenéticos para la alimentación y la agricultura en el mundo" y tomó nota del proyecto de "Tercer informe sobre el estado de los recursos filogenéticos para la alimentación y la agricultura en el mundo".

Según el programa establecido para la reunión el punto de competencia para la Dirección de Semillas / SENAVE es *el 4.2. Efectos de las políticas, las leyes y los reglamentos de semillas.*

La Comisión solicitó a la FAO que, en cooperación con organizaciones internacionales competentes, siguiera prestando apoyo a los países en la elaboración o revisión de sus políticas nacionales sobre semillas, según correspondiera y de acuerdo con situaciones específicas, teniendo en cuenta *La guía voluntaria para la formulación de políticas nacionales de semillas de la Comisión.* Asimismo, solicitó a la FAO que, en colaboración con el Tratado Internacional sobre los Recursos Fitogenéticos para la Alimentación y la Agricultura, siguiera investigando los efectos de las políticas, las leyes y los reglamentos sobre semillas teniendo en cuenta los diversos factores que podrían afectar la capacidad de los agricultores y posiblemente mejorarla, para acceder a semillas y materiales de plantación suficientes y asequibles de variedades diversas y adaptadas, incluidas a las variedades de los agricultores y las variedades locales.

Al respecto de variedades utilizadas por los agricultores que no provienen del fitomejoramiento hemos compartido con el grupo Latino GRULAC ITWG-PGR nuestra normativa vigente que habilita la utilización de los mismos como material de propagación.

V° B° Director, Director General o Máxima Autoridad	Firma: Aclaración: Ing. Agr. Dr. Fernando Ríos Sello:

Sesión Plenaria de la Comisión de Recursos Genéticos para la Alimentación y la Agricultura. Reunión del Grupo de Trabajo Técnico Intergubernamental sobre los Recursos Fitogenéticos para la Alimentación y la Agricultura de la FAO. 16 al 21 de abril del 2023. Roma, Italia.



C.P. Eugenia Gómez, Jefa
Dpto. de Rendición de Cuentas

FORMULARIO INTERNACIONAL VERSION 2023 BLANCA NUÑEZ.xlsx
363 KB

De : gladys canisa <gladys.canisa@senave.gov.py> mié, 03 de may de 2023 16:12
Asunto : Read-Receipt: NOTIFICACION - RENDICION DE VIATICO PENDIENTE
1 ficheros adjuntos
Para : Arturo <arturo.sanchez@senave.gov.py>

Se ha mostrado el mensaje enviado el 3 de mayo de 2023, 16:08:59 GMT-04:00 a gladys.canisa@senave.gov.py con el asunto "NOTIFICACION - RENDICION DE VIATICO PENDIENTE". Esto no garantiza que el mensaje haya sido leído o comprendido.

De : Arturo <arturo.sanchez@senave.gov.py> mié, 03 de may de 2023 16:08
Asunto : NOTIFICACION - RENDICION DE VIATICO PENDIENTE
Para : blanca.nunez <blanca.nunez@senave.gov.py>
Para o CC : eugenia.gomez <eugenia.gomez@senave.gov.py>, gladys canisa <gladys.canisa@senave.gov.py>

Buenas tardes!

Me dirijo a Usted en relación a la falta de presentación de rendición de cuentas de viatico correspondiente al comisionamiento del ***16 al 21 de abril a la ciudad de Roma / Italia*** segun Resolucion SENAVE N°127/23

Al respecto, y en cumplimiento a lo que establece la Resolución SENAVE Nº 107/2023 - Art. 20, se solicita la presentación de la rendición de cuentas correspondiente al comisionamiento antes mencionado, en un plazo de 5 (días) y/o realizar la devolución según corresponda.

Datos para la devolución:
Banco: BNF
N° cta.: 000-00-8196450 (BNF A BNF) o 819645/0 (otros Bancos.)
Nombre: SENAVE - GASTOS
Cta. Cte.

Presentar la Boleta de Deposito original al Departamento de Rendición de Cuentas y el Formulario de Rendición de Cuentas de Viáticos por Beneficiario.

Atentamente.

C.P. Eugenia Gómez, Jefa
Dpto. de Rendición de Cuentas

ANEXO II-03: INFORME DE COMISIONAMIENTO INTERNACIONAL

Se eleva a consideración de las autoridades institucionales el presente informe de comisionamiento internacional, manifestando que los datos consignados son realizados en carácter de declaración jurada, quedando sometidos a los organismos de control.

Fecha del Informe	Resolución Nº	Nº del expediente:	Fecha del Expediente:
25 de abril del 2023	127	1040	16 de febrero del 2023

Persona asignada a la comisión

Nombre y Apellido	C. I. C. Nº	Funcionario/a	Firma
Ing. Agr. Dr. Fernando Ríos Alvarenga	848.161	Si ■ No □	

Denominación del evento

Reunión de Trabajo en la Organización para la Cooperación y el Desarrollo Económicos (OCDE).
Sesión Plenaria de la Comisión de Recursos Genéticos para la Alimentación y la Agricultura.
Reunión del Grupo de Trabajo Técnico Intergubernamental sobre los Recursos Fitogenéticos para la Alimentación y la Agricultura de la FAO.

País	Ciudad (es)	Lugar
París Italia	Francia Roma	Organización para la Cooperación y el Desarrollo Económicos (OCDE). Organización de las Naciones Unidas para la Alimentación de la Agricultura (FAO)

Fecha de inicio del Viaje	Fecha final del Viaje
15 de abril del 2023	21 de abril del 2023

Descripción de las actividades realizadas

Se participó de una reunión con la Organización para la Cooperación y el Desarrollo Económicos (OECD), para avanzar con el cronograma de incorporación de Paraguay a dicho organismo internacional, con el objetivo de crear condiciones para las exportaciones de simientes paraguayas al mundo, atendiendo que los Sistemas de Semillas de la OECD son mundialmente reconocidos para la certificación de semillas destinadas al comercio internacional.
Se contó con el apoyo de la embajada paraguaya, y se mantuvo el encuentro con los representantes de la OECD, Lee Ann Jackson, jefa de la División Agrícola; Csaba Gaspar, jefe de certificación de semillas, y Aurelia Nicault, auditora de certificación de semillas.
La Undécima Sesión del Grupo de Trabajo Técnico Intergubernamental sobre Recursos Filogenéticos para la Alimentación y la Agricultura de la Organización, de las Naciones Unidas para la Alimentación y la Agricultura, consideró el documento titulado "Preparación del Tercer informe sobre el estado de los recursos filogenéticos para la alimentación y la agricultura en el mundo" y tomó nota del proyecto de "Tercer informe sobre el estado de los recursos filogenéticos para la alimentación y la agricultura en el mundo".
Según el programa establecido para la reunión el punto de competencia para la Dirección de Semillas / SENAVE es *el 4.2. Efectos de las políticas, las leyes y los reglamentos de semillas.*
La Comisión solicitó a la FAO que, en cooperación con organizaciones internacionales competentes, siguiera prestando apoyo a los países en la elaboración o revisión de sus políticas nacionales sobre semillas, según correspondiera y de acuerdo con situaciones específicas, teniendo en cuenta *La guía voluntaria para la formulación de políticas nacionales de semillas de la Comisión*. Asimismo, solicitó a la FAO que, en colaboración con el Tratado Internacional sobre los Recursos Fitogenéticos para la Alimentación y la Agricultura, siguiera investigando los efectos de las políticas, las leyes y los reglamentos sobre semillas teniendo en cuenta los diversos factores que podrían afectar la capacidad de los agricultores y posiblemente mejorarla, para acceder a semillas y materiales de plantación suficientes y asequibles de variedades diversas y adaptadas, incluidas a las variedades de los agricultores y las variedades locales.
Al respecto de variedades utilizadas por los agricultores que no provienen del fitomejoramiento hemos compartido con el grupo Latino GRULAC ITWG-PGR nuestra normativa vigente que habilita la utilización de los mismos como material de propagación

V° B° Director, Director General o Máxima Autoridad	Firma: Aclaración: Ing. Agr. César Rivas Sello:

Reunión de Trabajo en la Organización para la Cooperación y el Desarrollo Económicos (OCDE). 15 al 17 de abril del 2023. París, Francia.

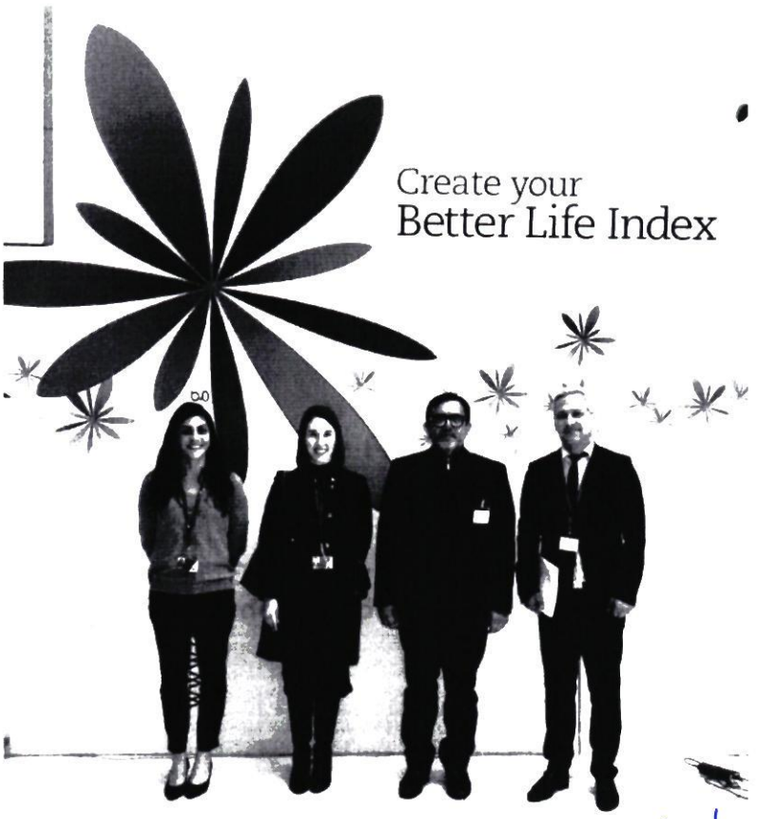

Ing. Agr. (Dr.) Fernando Ríos A.
Director
Dirección de Semillas (DISE)